START

ROLL NUMBER: 57

IMAGE EVALUATION TEST TARGET (MT-3)

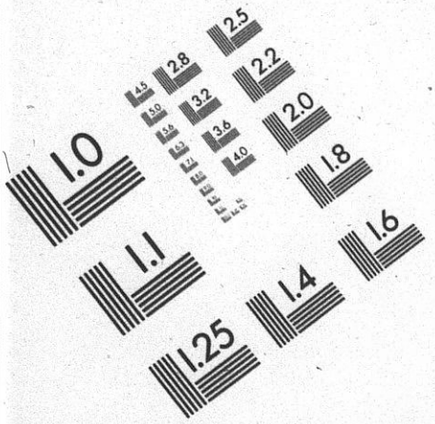

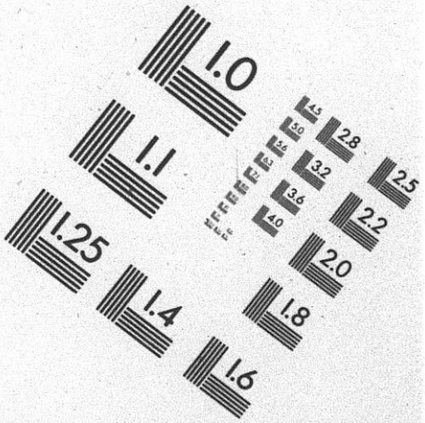

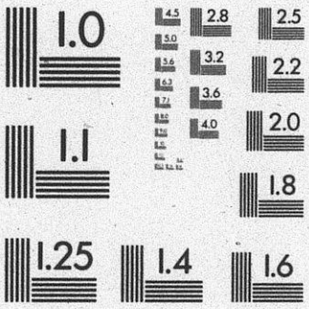

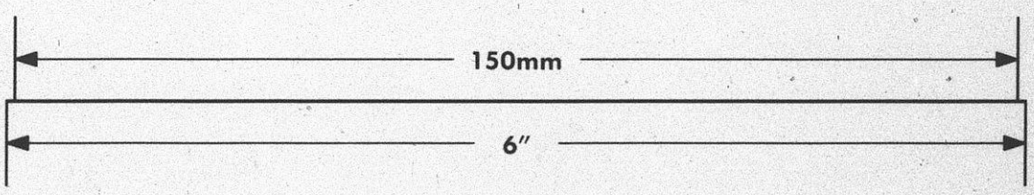

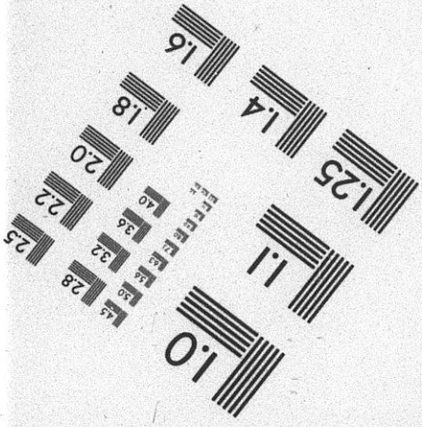

APPLIED IMAGE
1653 E. MAIN STREET
ROCHESTER, NY 14609
TEL (716) 482-0300
FAX (716) 288-5989

Precision **IMAGE** Products & Services

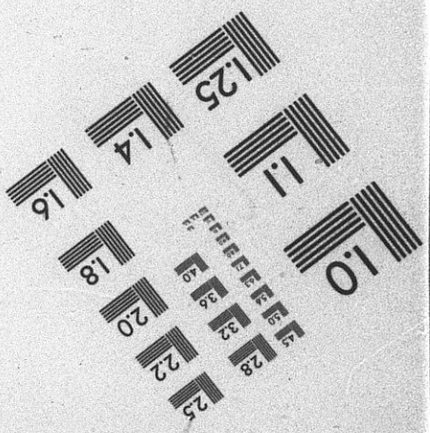

IMAGE EVALUATION TEST TARGET (MT-3)

150mm

6″

APPLIED IMAGE
1653 E. MAIN STREET
ROCHESTER, NY 14609
TEL (716) 482-0300
FAX (716) 288-5989

Precision IMAGE Products & Services

IMAGE EVALUATION TEST TARGET (MT-3)

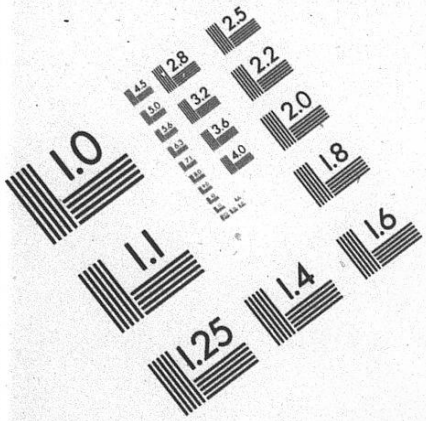

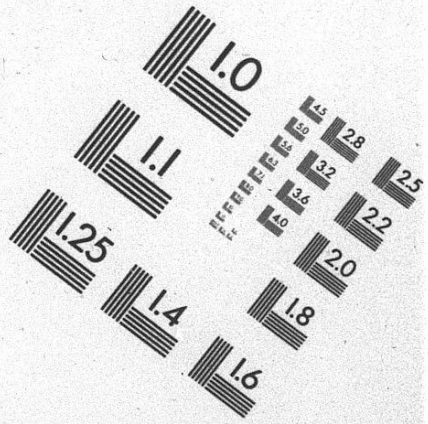

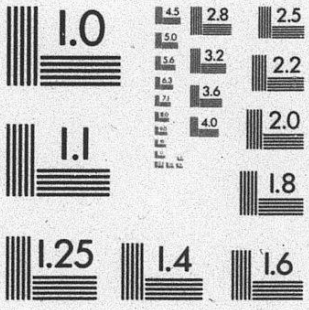

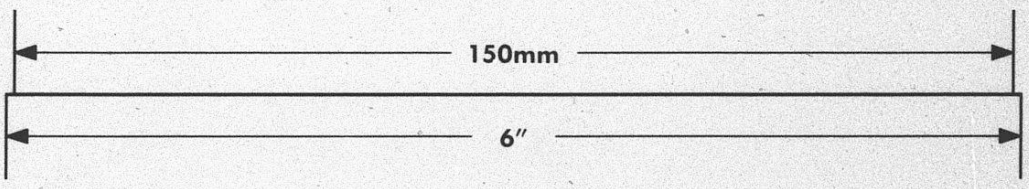

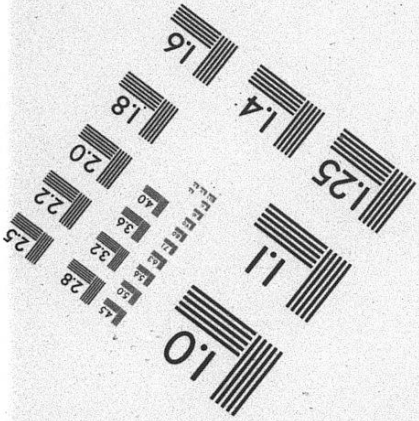

APPLIED IMAGE
1653 E. MAIN STREET
ROCHESTER, NY 14609
TEL (716) 482-0300
FAX (716) 288-5989

Precision **IMAGE** Products & Services

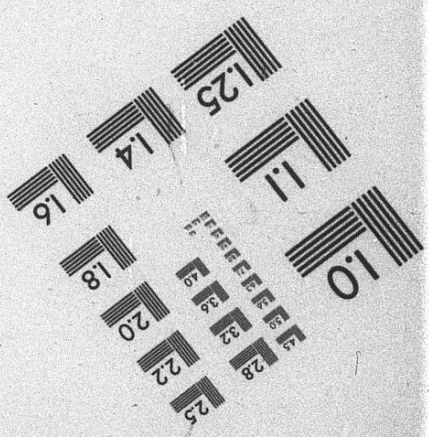

G.E. 1984

PRELIMINARY LIST

ELECTORAL DISTRICT:

Terrebonne

QC

187989

F 303 **PRELIMINARY LIST OF ELECTORS**

8 SM-7-79

ELECTIONS CANADA

187989

LISTE PRÉLIMINAIRE DES ÉLECTEURS

This list of qualified electors for the polling division number as set out below was prepared for use at the pending federal election from information obtained at the enumeration and has been certified by the signature(s) below as to completeness and correctness so far as is possible.

La présente constitue la liste des électeurs de la section de vote dont le numéro apparaît plus bas préparée en vue de l'élection fédérale en cours d'après les renseignements recueillis lors du recensement. Le(s) recenseur(s) y a(ont) apposé sa(leur) signature, affirmant que cette liste est aussi complète et exacte que possible.

Nº	ARCHAMBAULT	J6A 1A1
1	Upton, Jeannette(F)	10
2	Upton, Clarke (M)	10
3	Rivet, Benjamin(M)	12
4	Rivet, Laurette(F)	12
5	David, Marguerite(F)	18
6	David, Nicole(F)	18
7	Renaud, Robert(M)	26
8	Dagenais, Denise(F)	34
9	Dagenais, Sylvie(F)	34
10	Dagenais, Lucie(F)	34
11	Dagenais, Isabelle(F)	34
12	Robert, Gill(M)	44
13	Viel-Robert, Carmen(F)	44
14	Viel, Marthe(F)	44
15	Cordeau, Daniel(M)	48
16	Cordeau, Renée(F)	48
17	Cordeau, Sylvie(F)	48
18	Cordeau, France(F)	48
19	Chevalier, Laurent(M)	52
20	Chevalier, Géraldine(F)	52
21	Lacoursiere, Yvon(M)	60
22	Lacoursiere, Eleanor(F)	60
23	Archambault, Jean-Jacques(M)	66
24	Archambault, Pauline(F)	66
25	Archambault, Annie(F)	66
26	Gendron, Michel(M)	74
27	Gendron, Yvon(M)	74
28	Gendron, Yvonnette(F)	74
29	Lévesque, Clermont(M)	80
30	Lévesque, Manon(F)	80
31	Lévesque, Aline(F)	80
		J6A 1A2
32	St-Laurent, Armand(M)	11
33	St-Laurent, Claudette(F)	11
34	St-Laurent, Lyne(F)	11
35	St-Laurent, Daniel(M)	11
36	St-Laurent, Richard(M)	11
37	Cario, Gabrielle(F)	17
38	Létourneau, Yvan(M)	23
39	Létourneau, Micheline(F)	23
40	Robillard, Lucie(F)	25
41	Moreau, Donald(M)	25
42	Houle, Bernard(M)	27
43	Houle, Marcel(M)	27
44	Houle, Suzanne(F)	27
45	Houle, Chantal(F)	27
46	Levert, Maurice(M)	35
47	Levert-Pleau, Raymonde(F)	35
48	Levert, Daniel(M)	35
49	Demers, Rosianne(F)	39
50	Demers, Yvon(M)	39
51	Lambert, Carmen(F)	39
52	Gaudreault, Jean-Claude(M)	43
53	Gaudreault, Nicole(F)	43
54	Cardinal, Maurice(M)	45
55	Cardinal, Claire(F)	45
56	Mercier, Jean-Guy(M)	49
57	Mercier, Robert(M)	49
58	Mercier, Lucie(F)	49
59	Rivest, Benoit(M)	53
60	Bournival, Lise(F)	57
61	Bournival, Laurent(M)	57
62	Bournival, Gordon(M)	57

Nº	ARCHAMBAULT	J6A 1A2
63	Bonenfant, Pierrette(F)	59
64	Bonenfant, Gérard(M)	59
65	Bibeau, Line(F)	67
66	Juneau, Alain(M)	67
67	Bossé, François(M)	67
68	Bossé, Diane(F)	67
69	Rajotte, Yvette(F)	69
70	Rajotte, Charles(M)	69
71	Côté, Diane(F)	71
72	Coté, Laurencia(F)	71
73	Côté, Edmour(M)	71
	DESCHAMPS	J6A 2X8
74	Cloutier, Gilles(M)	111
75	Roberge, Johanne(F)	111
76	Cloutier, Paul(M)	113
77	Cloutier, Léda(F)	113
78	Bouchard, Yvon(M)	115
79	Bouchard, Denise(F)	115
80	Trépanier, Joseph(M)	125
81	Trépanier, Madeleine(F)	125
82	Hamel, Louis(M)	129
83	Lavoie-Hamel, France(F)	129
84	Baron, Lucie(F)	137
85	Bécotte, Jean(M)	137
86	Gingras-Chandonnet, Marie-Rose (F)	141
87	Régimbald, Denis(M)	149
88	Régimbald, Marie-André(F)	149
89	Raymond, Carmen(F)	157
		J6A 2X9
90	Salez, Dominique(M)	118
91	Salez, Jean-Pierre(M)	118
92	Salez, Micheline(F)	118
93	Ouellet, Emilien(M)	130
94	Ouellet, Denise(F)	130
95	Ouellet, Christian(M)	130
96	Lalongé, Lise(F)	136
97	Lalongé, Luc(M)	136
98	Lalongé, Lionel(M)	136
99	Lalongé, Jean-Marc(M)	136
100	Lacourse, Nicole(F)	140
101	Lacourse, Marcel(M)	140
102	Desjardins, Caroline(F)	148
103	Desjardins, André(M)	148
104	Desjardins, Gilberte(F)	148
105	Jarry, Jacques(M)	150
106	Jarry, Armande(F)	150
107	Messier, Yves(M)	158
	LEGARDEUR (Place)	J6A 3A6
108	Dupuis, Marielle(F)	10
109	Dupuis, Roméo(M)	10
110	Dupuis, Michelle(F)	10
111	Dupuis, Claude(M)	10
112	Dupuis, Jocelyne(F)	10
113	Briere, Sylvain(M)	12
114	Lavoie, Lyne(F)	12
115	Hatin, Genevieve(F)	14
116	Turcotte, Archibald(M)	14 A
117	Turcotte, Gertrude(F)	14 A
118	Gauthier, Marie-Paule(F)	14 B
119	Boulard, Suzie(F)	14 B
120	Plourde, René(M)	16

RURAL/RURALE			electoral district/circonscription	URBAN/URBAINE		
Nº	page		TERREBONNE	Nº	page	
	Nº	of/de		1	Nº 1	of/de 3
polling division section de vote			certified certifié signature(s)-enumerator(s) / signature(s)-recenseur(s) Laurette Rivet / Denise Miron	polling division section de vote		

187990

F 303 **PRELIMINARY LIST OF ELECTORS**

8 5M-7 79

ELECTIONS CANADA

LISTE PRÉLIMINAIRE DES ÉLECTEURS

This list of qualified electors for the polling division number as set out below was prepared for use at the pending federal election from information obtained at the enumeration and has been certified by the signature(s) below as to completeness and correctness so far as is possible.

La présente constitue la liste des électeurs de la section de vote dont le numéro apparaît plus bas préparée en vue de l'élection fédérale en cours d'après les renseignements recueillis lors du recensement. Le(s) recenseur(s) y a(ont) apposé s(ll)eur) signature, affirmant que cette liste est aussi complète et exacte que possible.

N°	LEGARDEUR (Place)	J6A 3A6
121	Plourde, Nicole(F)	16
122	Pimparé, René (M)	18
123	Dubé, Lucette(F)	18
124	McGurk, Murielle(F)	20
125	David, Mme(F)	22
126	David, Richard(M)	22
127	Lebreux, Louise(F)	24
128	Leblanc, Robert(M)	26
129	Legault, Sylvain(M)	28
130	Mazerolle, Manon(F)	28
131	Racette, Christine(F)	30
132	Racette, Alain(M)	30
133	Talbot, Jacques(M)	30 A
134	Rouleau, Suzanne(F)	30 A
135	Poirier, Diane(F)	32
136	Poirier, Jacques(M)	32
137	Devost, Fernande(F)	34
138	Devost, Roger(M)	34
139	Devost, Claudine(F)	36
140	Asselin, Pierrette(F)	38
141	Asselin, Denis(M)	38
142	Bourget, René(M)	38 A
143	Laurin, Françoise(F)	40
144	Laurin, Jean-Jacques(M)	40
145	Veillette, Marie-Paule(F)	42
146	Veillette, Guy(M)	42
147	Veillette, Paul(M)	42
148	Veillette, Louise(F)	44
149	Poirier, Daniel(M)	44
150	Lemieux, Jean-Jacques(M)	46
151	Rivest, Christian(M)	46 A
152	Léonard-Lemieux, Lucie(F)	46 B
153	Rivest, Jacqueline(F)	48
154	Beaudry, Jacqueline(F)	50
155	Beaudry, Guy(M)	50
156	St-Louis, Agathe(F)	52
157	St-Louis, Michel(M)	52
158	Champagne, Lise(F)	54
159	Champagne, Denis(M)	54
160	Dumouchel, Christiane(F)	56
161	Dumouchel, Daniel(M)	56
162	Robillard, Roland(M)	58
163	Robillard, Diane(F)	58
164	Bissonnette, Lorraine(F)	60
165	Bissonnette, Jean-Paul(M)	60
166	Testa, Marc(M)	62
167	Devau, Noella(F)	62
168	Testa, Alexandre(M)	62
169	Testa, Patricia(F)	62
170	Bertrand, Denise(F)	66
171	Lamoureux, Jacques(M)	66
172	Lamoureux, Robert(M)	66
173	Vien, Martine(F)	70
174	Lacas, Pierre(M)	70
175	Vien, André(M)	70
176	Pauzé, Yolande(F)	70 A
177	Poulin, Suzanne(F)	74
178	Veilleux, Gérald(M)	74
179	Blouin, Jean-Guy(M)	76
180	Blouin, Jacqueline(F)	76
181	Routier, Stanislas(M)	78 A
182	Routier, Irene(F)	78 A
183	Lacroix, Elise(F)	78 B

N°	LEGARDEUR (Place)	J6A 3A6
184	St-Yves, Normand(M)	78 B
185	St-Yves, Marguerite(F)	78 B
186	Lefrançois, Micheline(F)	78 C
187	Plourde, Normande(F)	80
188	Plourde, Yvon(M)	80
189	Bibeau, Michel(M)	82
190	Meunier, Lise(F)	82
191	Dacier, France(F)	82 A
192	Leblanc, Serge(M)	84
193	Jetté, Linda(F)	84
194	Forget, Ginette(F)	86
195	Forget, Marc(M)	86
196	Monpetit, Danielle(F)	88
197	Monpetit, Yvon(M)	88
198	Godin, Robert(M)	90
199	Godin, Lise(F)	90
200	Villeure, Gérard(M)	104
201	Bélanger, Sylvie(F)	112
202	Bruneau, Carmen (F)	114
203	Côté, Jules(M)	114
204	Pelletier, Rosaire(M)	116
205	Dupuis, André(M)	118
206	Watier, Nicole(F)	118
207	Dominique, Daniel(M)	120
208	Bernard, Thérese(F)	122
209	Hébert, Pierre(M)	124
210	Cordeau, Rita(F)	126
211	Goyette, Jules(M)	126
212	Ouellet, Mme(F)	128
213	Ouellet, Laurent(M)	128
214	Gagné, Roger(M)	136
215	Rousseau-Gagné, Jocelyne(F)	136
216	Sauvé, Huguette(F)	138
217	Bissonnette, Pierrette(F)	138
218	Lemieux, Daniel(M)	142
219	Ferland, Michele(F)	154
220	Ferland, Claude(M)	154
221	Belzile, Claire(F)	158
222	Belzile, Alain(M)	158
		J6A 3A7
223	Charlton, Gérald(M)	15
224	Charlton, Françoise(F)	15
225	Watier, Normand(M)	21 APT.1
226	Auger, Germaine(F)	21 APT.4
227	Gauthier, Claire(F)	21 APT.5
228	Sansfaçon, Denis(M)	21 APT.6
229	Sansfaçon, Pauline(F)	21 APT.6
230	Sansfaçon, Louis(M)	21 APT.6
231	Lavertue, Richard(M)	21 APT.7
232	Lavertue, Monique(F)	21 APT.7
233	Lacombe, Roger(M)	21 APT.8
234	Lacombe, Céline(F)	21 APT.8
235	Lacombe, André(M)	21 APT.8
236	Giroux, Gaétan(M)	21 APT.9
237	Christin, Carole(F)	21 APT.10
238	Trottier, Richard(M)	21 APT.10
239	Nadeau, Jean(M)	135 APT.1
240	Vadeboncoeur, Léo(M)	135 APT.3
241	Beauregard, Michel(M)	135 APT.4
242	Bessette, Claude(M)	135 APT.6
243	Bessette, Manon(F)	135 APT.6
244	Léonard, Luc(M)	135 APT.7
245	St-André, Jacinthe(F)	135 APT.7

RURAL/RURALE			electoral district/circonscription	URBAN/URBAINE		
N°	page		TERREBONNE	N°	page	
	N°	of/de		1	N° 2	of/de 3
polling division section de vote			certified certifié signature(s)-enumerator(s) / signature(s)-recenseur(s) Lauette Ruel / Denise Miron	polling division section de vote		

187991

F 303 **PRELIMINARY LIST OF ELECTORS**

ELECTIONS CANADA

LISTE PRÉLIMINAIRE DES ÉLECTEURS

8 5M-7-79

This list of qualified electors for the polling division number as set out below was prepared for use at the pending federal election from information obtained at the enumeration and has been certified by the signature(s) below as to completeness and correctness so far as is possible.

La présente constitue la liste des électeurs de la section de vote dont le numéro apparaît plus bas préparée en vue de l'élection fédérale en cours d'après les renseignements recueillis lors du recensement. Le(s) recenseur(s) y a(ont) apposé sa(leur) signature, affirmant que cette liste est aussi complète et exacte que possible.

N°				N°
	LEGARDEUR (Place)	J6A 3A6		
246	Lafortune, Carole(F)	135	APT.8	
247	Daoust, Yves(M)	135	APT.9	
248	Daoust, Danielle(F)	135	APT.9	
	NOTRE-DAME	J6A 2N8		
249	Picotte, Suzanne(F)	1B		
250	Picotte, Daniel(M)	1B		
251	Paquette, Lorraine(F)	1C		
252	Paquette, Gaétan(M)	1C		
253	Tremblay, Christine(F)	3	APT.1	
254	Duval, Michel(M)	3	APT.1	
255	Crépeau, Sylvain(M)	3	APT.2	
256	Soulière, Lyne(F)	3	APT.2	
257	Raymond-Brisebois, Michelle(F)	3	AP.3	
258	Brisebois, Alain(M)	3	APT.3	
259	Côté, André(M)	3	APT.4	
260	Archambault, Louise(F)	3	APT.4	
261	Masson, Diane(F)	3	APT.6	
262	Masson, Yves(M)	3	APT.6	
263	Arbour, Marie-Rose(F)	3	APT.7	
264	Arbour, Augustin(M)	3	APT.7	
265	Boisjoly, Bertrand(M)	3	APT.8	
266	Brisebois, André(M)	7		
267	Brisebois, Thérèse(F)	7		
268	Leroux, Maurice(M)	11	APT.1	
269	Lachance, Rolland(M)	11	APT.3	
270	Lachance, Thérese(F)	11	APT.3	
271	Lachance, Marcelle(F)	11	APT.5	
272	Lachance, Patricia(F)	11	APT.5	
273	Melançon, Alain(M)	11	APT.6	
274	Lemire, Marc(M)	11	APT.6	
275	Malenfant, Danielle(F)	11	APT.7	
276	Malenfant, Claude(M)	11	APT.7	
		J6A 3N4		
277	Gélinas, Lise(F)	2		
278	Wilson, Lee(M)	2		
279	Blais, Roméo(M)	2		
280	Brisebois, Maurice(M)	8		
	TRUDEAU	J6A 3A4		
281	Lemay, Jean-Marc(M)	96		
282	Lemay, Rita(F)	96		
283	Lemay, Marcel(M)	96		
284	Roy, Jules SR(M)	98		
285	Roy, Caroline(F)	98		
286	Roy, Brigitte(F)	98		
287	Lavigne, Nathalie(F)	102		
288	Lavigne, Linda(F)	102		
289	Lavigne, Richard(M)	102		
290	Lavigne, Eugene(M)	102		
291	Marcoux, Michèle(F)	106		
292	Marcoux, Claude(M)	106		
293	Dansereau, Pierre(M)	116		
294	Thibodeau, Fleurette(F)	116		
295	Thibodeau, Sylvain(M)	116		
296	Thibodeau, Serge(M)	116		
297	Thibodeau, Claude(M)	116		
298	Thibodeau, Jeannine(F)	124		
299	Thibodeau, Guy(M)	124		
		J6A 3A5		
300	Lefevre, Yvon(M)	115		

RURAL/RURALE			electoral district/circonscription	URBAN/URBAINE		
N°	page		TERREBONNE	N°	page	
	N°	of/de		1	N° 3	of/de 3
polling division section de vote			certified certifié, signature(s)-enumerator(s) / signature(s)-recenseur(s)	polling division section de vote		
			Lanette Ruet / Denise Miron			

187992

F 303 PRELIMINARY LIST OF ELECTORS

8 5M-7-79

ELECTIONS CANADA

LISTE PRÉLIMINAIRE DES ÉLECTEURS

This list of qualified electors for the polling division number as set out below was prepared for use at the pending federal election from information obtained at the enumeration and has been certified by the signature(s) below as to completeness and correctness so far as is possible.

La présente constitue la liste des électeurs de la section de vote dont le numéro apparaît plus bas préparée en vue de l'élection fédérale en cours d'après les renseignements recueillis lors du recensement. Le(s) recenseur(s) y a(ont) apposé s(ailleur) signature, affirmant que cette liste est aussi complète et exacte que possible.

N°			
	DES ERABLES (IMPAIRES)		
1	RIOUX DENIS (M)	1	J6A 3B8
2	SAVIGNAC, NICOLE (F)	1	
3	TURCOTTE, MARTHE (F)	3	J6A 3B8
4	TURCOTTE, RAOUL (M)	3	
5	TURCOTTE , YVES (M)	3	
6	TURCOTTE, CHANTALE (F)	3	
7	BASTIEN, ELISE (M)	7	J6A 3B8
8	BASTIEN, MARIA (F)	7	
9	LAFLAMME, LEO (M)	13	J6A 3B8
10	LAFLAMME, THERESE (F)	13	
11	ST-FRANCOIS, DENIS (M)	15	J6A 3B8
12	ST-FRANCOIS, DIANE (F)	15	
13	LAPOINTE, ARTHUR (M)	17	J6A 3B8
14	LAPOINTE, ALINE (F)	17	
15	LAPOINTE,CHRISTIANE (F)	17	
16	BRIEN, MARCEL (M)	19	J6A 3B8
17	GOULET BRIEN, MICHELE (F)	19	
	DES ERABLES (PAIRES)		
18	TURCOTTE, LEO (M)	2	J6A 3B8
19	TURCOTTE, CLAIRE (F)	2	
20	TURCOTTE, JACQUES (M)	2	
21	JOBIN, MADELEINE (F)	4	J6A3B8
22	PLOUFFE, MARIELLE (F)	6	J6A 3B8
23	PLOUFFE, YVON (M)	6	
24	BOULANGER, GUSTAVE (M)	8	J6A 3B8
25	BOULANGER, MARIE-MARTHE (F)	8	
26	BOULANGER, STEPHANE (M)	8	
27	GAUTHIER, GUY (M)	10	J6A 3B8
28	GAUGHIER, CARMEN (F)	10	
29	LAROCHELLE, ROLAND (M)	12	J6A 3B8
30	LAROCHELLE, GISELE (F)	12	
31	SENECAL, CLAUDE (M)	14	J6A 3B8
32	SENECAL, CLAIRE (F)	14	
33	SENECAL, ALAIN (M)	14	
34	SENECAL, MARIE FRANCE (F)	14	
35	HAINEY, GERARD (M)	16	J6A 3B8
36	HAINEY, JOHANNE (F)	16	
37	SAVIGNAC, FRANCOIS (M)	18	J6A 3B8
38	SANSCHAGRIN, MARIE (F)	18	
39	LAURIN, LEO (M)	40	J6A 3B8
40	LACHANCE, MANON (F)	40	
41	QUINTAL, MARTINE (F)	40-A	
42	RIOUX, MARCEL (M)	40-C	
43	RIOUX, HENRIETTE (F)	40-C	
44	CHARPENTIER GERMAINE (F)	46	J6A 3B8
45	CHARPENTIER MICHELINE (F)	46	
46	CHARPENTIER CLAUDETTE(F)	46	
47	LEPAGE DANIEL (M)	50	J6A 3B8
48	GRANGER LEPAGE, SYLVIE (F)	50	
	23 LEONIE (IMPAIRES)		
49	PIETTE AGATHE (F)	#2	J6A 3A9
50	CHAMPAGNE, YVON (M)	#3	
51	CHAMPAGNE, JACQUELINE (F)	#3	
52	BELZILE, HELENE (F)	#4	
53	LATOUR, JACQUELINE (F)	33	J6A 3A9
54	LATOUR, ROGER (M)	33	
55	LOTTINVILLE, MADELEINE (F)	35	J6A 3A9
56	SOUCY, JACQUES (M)	35	
57	FREDETTE, HENRI (M)	37	J6A 3A9
58	FREDETTE, PIERETTE (F)	37	
59	FREDETTE, RICHARD (M)	37	
60	LEPICIER, PAULETTE (F)	39	J6A 3A9
61	DANSEREAU, GILLES (M)	41	J6A 3A9
62	DANSEREAU, PAULETTE (F)	41	
63	LEMAY, DANIELLE (F)	43	J6A 3A9
64	LEMAY, MICHEL (M)	43	
65	LAVOIE, JEAN CLAUDE (M)	45	J6A 3A9
66	URBAIN PAUL EMILE (M)	61	J6A 3A9
67	URBAIN, LYNE (F)	61	
68	URBAIN, THERESE (F)	61	
69	PANKOW, NICOLE (F)	61-B	
70	VEILLEUX, SUZANNE (F)	61-C	
	LEONIE (PAIRES)		
71	PERSECHINO, CECILE (F)	14	J6A 3A8
72	HALL, VIOLETTE (F)	14	
73	ROY, RITA (F)	14	
74	LEFEBVRE, LUCILLE (F)	14	
75	DORAIS, ROLLANDE (F)	14	
76	CORCORAN, JOAN (F)	14	
77	SAVOIE, ALPHONSINE (F)	14	
78	PARENT, DENISE(F)	14	
79	WINTER, JEANNE (F)	14	
80	GOULET, LIOLA (F)	14	
81	BOLDUC, LAURETTE (F)	14	
82	LAGACE, DIANE (F()	14	
83	GAROWSKI, BERTHA (F)	14	
84	JUNEAU, IDA (F)	14	
85	CHAGNON, ROLLANDE (F)	14	
86	JUNEAU, PHILIPPE (M)	14	
87	PERREAULT ROLLAND (M)	14	
88	ST-GEORGE, BERTHE (F)	14	
89	VALADE, OMER (M)	14	
90	PAJE, LUCILLE (F)	14	
91	WATTERS, EVA (F)	14	
92	LORTIE, THERESE (F)	14	
93	TREMBLAY, GYSLAIN (M)	14	
94	TREMBLAY, MARIE-PAULE (F),	22	
95	OUELLETTE, MARIANE (F)	22A	J6A 3A8
96	DUPRAS, CLAUDE (M)	22A	
97	PAILLE, REMI (M)	24	J6A 3A8
98	PAILLE, JEANNETTE (F)	24	
99	PAILLE, LYNE (F)	24	
100	PAILLE, RENE (M)	24	
101	PRONOVOST, MARIE-ANGE (F)	26	J6A 3A8
102	PRONOVOST, LUCIEN (M)	26	
103	TREMBLAY, BERNADETTE (F)	28	J6A 3A8
104	VANNINI, ALAIN (M)	30	J6A 3A8
105	VANNINI, LYNE (F)	30	
106	ST-LOUIS, FRANCINE (F)	32	J6A 3A8
107	ST-LOUIS MONIQUE (F)	32	
108	ST-LOUIS LOUISE (F)	32	
109	ST-LOUIS, GILLES (M)	32	
	46 LEONIE		
110	LEGARER, PHILIPPE (M)	#5	J6A 3A8
111	LEGARER, YOLLANDE (F)	#5	

RURAL/RURALE			electoral district/circonscription	URBAN/URBAINE		
N°	page		TERREBONNE	N°	page	
	N°	of/de		2	N° 1	of/de
polling division section de vote			certified certifié signature(s)-enumerator(s) / signature(s)-recenseur(s) Caroline Roy / Reyanne Perfin	polling division section de vote		

187993

F 303 PRELIMINARY LIST OF ELECTORS

8.5M-7-79

ELECTIONS CANADA

LISTE PRÉLIMINAIRE DES ÉLECTEURS

This list of qualified electors for the polling division number as set out below was prepared for use at the pending federal election from information obtained at the enumeration and has been certified by the signature(s) below as to completeness and correctness so far as is possible.

La présente constitue la liste des électeurs de la section de vote dont le numéro apparaît plus bas préparée en vue de l'élection fédérale en cours d'après les renseignements recueillis lors du recensement. Le(s) recenseur(s) y a(ont) apposé sa(leur) signature, affirmant que cette liste est aussi complète et exacte que possible.

N°		
	46 LEONIE	
112	GAUDREAU, FRANCE (F)	#6 J6A 3A8
113	MAILLAND, YOLAND (M)	#6
	50 LEONIE	
114	DESBIENS, PIERRETTE (F)	#2 J6A 3A8
115	GILBERT, YVES (M)	#2
116	TRUDEL, PIERRE (M)	#3
117	TRUDEL, GEORGETTE (F)	#3
118	FOUCAULT, JOSEE (F)	#4
119	BRISEBOIS, LOUISE(F)	#5
120	CLOUTIER, YVETTE (F)	#6
121	BISSONETTE, ROLAND (M)	#6
	58 LEONIE	
122	TURCOTTE, JOHANNE (F)	#1 J6A 3A8
123	DELISLE, PIERRE (M)	#1
124	TURCOTTE, SYLVIE (F)	#1
125	LACERTE, JEAN CLAUDE (M)	#2
126	SOULIERES CLAIRE (F)	#2
127	LACERTE, MICHEL (M)	#2
128	RAYMOND, NORMAND (M)	#3
129	RAYMOND, GEORGETTE (F)	#3
130	RAYMOND, LORAINE (F)	#3
131	RAYMOND ANDRE (M)	#3
132	GAMACHE, THERESE (F)	#5
133	LECLERC, PIERRE (M)	#5
134	LABERGE, JEAN-GUY (M)	#6
135	LABERGE, MARCELLE (F)	#6
136	ROY, EVA (F)	#7
137	ROY, ROSANNE (F)	#7
	62 LEONIE	
138	COMTOIS, HUGUETTE (F)	#1 J6A 3A8
139	COMTOIS, REAL, (M)	#1
140	GODON, JOHANNE (F)	#2
141	FEX, THERESE (F)	#4
142	PARE, PIERRE (M)	#5
143	PARE, CAROLE (F)	#5
144	BEAUCHAMP, LYNDA (F)	#6/
145	GAUDETTE, YVES (M)	#8
	64 LEONIE	
146	MEUNIER, JEAN CLAUDE (M)	#1 J6A 3A8
147	BAILLIE, MARIETTE (F)	#4
148	BAILLIE, FRANCOIS (M)	#4
149	PELLETIER, HUGUETTE (F)	#5
150	LAUDREAU, FRANCINE (F)	#6
151	LACROIX, GEATAN (M)	#6
152		
	68 LEONIE	
152	TOURANGEAU, RAYMONDE (F)	#1
153	MARTEL, ROBERT (M)	#1
154	MARTEL, GERALD (M)	#2
155	MARTEL, LOUISE (F)	#2
156	ROUGAU, DOLORESE (F)	#3
157	PICARD, MICHEL (M)	#4
158	PICARD, DIANE (F)	#4
159	TANGUAY, CHAMTAL (F)	#5
160	MATTE SYLVAIN (M)	#6
161	VENDEN ABEELE, LINDA (F)	#6
162	LEPAGE JEANNETTE (F)	320 J6A 3A8
163	GREGOIRE, MARC (M)	322 J6A 3A8

N°		
164	LANTHIER, CAROLE (F)	322
165	LEMIEUX, DANIEL (M)	324
166	LEMIEUX, MONIQUE (F)	324
167	LABBE, LUCILLE (F)	326 J6A 3A8
168	LALIBERTE CLAUDETTE (F)	326
169	GOURD, LYNDA(F)	328 J6A 3A8
	NOTRE DAME (IMPAIRES)	
170	DESCHAMPS,GISELE (F)	75 J6A 2P1
171	DESCHAMPS, JEAN (M)	75
172	LAPIERRE, JOCELYNE (F)	95 J6A 2P1
173	DOMPIERRE, RONALD (M)	95
174	VENNE, PHILIPPE (M)	97 J6A 2P1
175	VENNE, GERALDINE (F)	97
176	FONTAINE ROLLAND (M)	99 J6A 2P1
177	FONTAINE, REJEANNE (F)	99
178	Fontaine, NICOLE (F)	99
179	FOURNIER, GERARD (M)	((99
180	BERGERON, JACQUES (M)	99
181	WILSON, DAVID (M)	99
182	MIRANDETTE, SYLVAIN (M)	99
183	AUDET, PIERRE (M)	99
184	MORIN, DAVID (M)	99
185	MAILLY, LAURENTINE (F)	99
186	LAROCHELLE, GABRIELLE (F)	101 J6A 2P1
187	LAROCHELLE, YVES (M)	101
188	DASIER, ANDREE (F)	101
	NOTRE DAME DES CHAMPS (IMPAIRES)	
189	MASOLA, ADRIEN (M)	215 J6A 3B4
190	VENNE, PAULINE (F)	215
191	LEBRUN, ROLANDE (F)	215
192	THERRIEN, JEAN PAUL (M)	215
193	DESCHAMPS, REAL (M)	217 J6A 3B4
194	DESCHAMPS, MARIETTE (F)	217
195	MERCIER, GHYSLAINE (F)	221 J6A 3B4
196	MERCIER, BRUNO (M)	221
197	MERCIER, SERGE (M)	221
198	MERCIER, ODETTE (F)	221
199	BELANGER, MARIO (M)	221
200	MERCIER, CLAUDE (M)	221
201	MERCIER, EDITH (F)	221
202	TOWARNICKI, PAUL (M)	225 J6A 3B4
203	TOWARNICKA, MONIQUE (F)	225
204	TOWARNICKA, NATALIE (F)	225
205	RACETTE JEAN CLAUDE (M)	227 J6A 3B4
206	BEAUPRE, RACETTE, FRANCINE (F)	227
207	DELORME, MONIQUE (F)	297 J6A 3B4
208	DELORME, JOCELYN (M)	297
209	POIRIER, DENISE (F)	301 J6A 3B4
210	POIRIER, JEAN PAUL (M)	301
211	PARENT, GEATAN (M)	305 J6A 3B4
212	PARENT, MICHELLE (F)	305
213	PARENT, ROBERT (M)	305
214	PARENT, JEAN YVES (M)	305
215	LEMIEUX, MARCEL (M)	311 J6A 3B4
216	LEMIEUX, PAULINE (F)	311
217	LEMIEUX, LISE (F)	311
218	BERGERON, ADELARD (M)	313 J6A 3B4
219	BERGERON, JANINNE (F)	313
220	CYR, LOUIS-PHILIPPE (M)	319 J6A 3B4

RURAL/RURALE			electoral district/circonscription	URBAN/URBAINE	
N°	page		TERREBONNE	N°	page
	N°	of/de		2	N° 2 of/de 3
polling division section de vote			certified certifié Caroline Roy — signature(s)-enumerator(s) / signature(s)-recenseur(s) Roseanne Dufresne	polling division section de vote	

F 303 PRELIMINARY LIST OF ELECTORS

8 5M-7-79

ELECTIONS CANADA

187994

LISTE PRÉLIMINAIRE DES ÉLECTEURS

This list of qualified electors for the polling division number as set out below was prepared for use at the pending federal election from information obtained at the enumeration and has been certified by the signature(s) below as to completeness and correctness so far as is possible.

La présente constitue la liste des électeurs de la section de vote dont le numéro apparaît plus bas préparée en vue de l'élection fédérale en cours d'après les renseignements recueillis lors du recensement. Le(s) recenseur(s) y a(ont) apposé sa(leur) signature, affirmant que cette liste est aussi complète et exacte que possible.

N°			
	Suite	NOTRE DAME DES CHAMPS (IMPAIRES)	
221	CYR, RITE (F)	319	J6A 3B4
222	MARTEL, MAURICE (M)	325	J6A 3B4
223	MARTEL, LUCIE (F)	325	
224	FAULKNER, FERNAND (M)	331	J6A 3B4
225	FAULKNER, ANNABELLE (F)	331	
226	FAULKNER, RAYMOND (M)	331	
227	FAULKNER RENE (M)	331	
228	FAULKNER, ALAIN (M)	331	
229	FAULKNER LILIANNE (F)	331	
230	FAULKNER, RICHARD (M)	331	
		NOTRE DAME DES CHAMPS (PAIRS)	
231	TURENNE, GILLES (M)	210	J6A 3B3
232	TURENNE, NICOLE (F)	210	
233	TREMBLAY, LUCILLE (F)	210	
234	TREMBLAY, CLAUDETTE (M)	210	
235	YURIEVICH, JEAN (M)	210	
236	LORTIE, CHARLES HENRI (M)	220	J6A 3B3
237	LORTIEM JANINE (F)	220	
238	LAGACE, MICHEL (M)	222	J6A 3B5
239	LAGACE, ELIDE (F)	222	
240	DUPRAS JETTE, EVA (F)	226	J6A 3B5
241	DUPRAS HERVE (M)	226	
242	FROMENTAL, NATHALIE (F)	302	J6A 3B5
243	FROMENTAL, SUZANNE (F)	302	
244	FROMENTAL, CLAUDE (M)	302	
245	ROBERT, LUCIEN (M)	304	J6A 3B5
246	ROBERT, BERNARD (M)	304	
247	ROBERT, THERESE (F)	304	
248	ROBERT, GEORGE (M)	304	
249	VIAU, JOSEE (F)	318	J6A 3B6
250	LATULIPPE, MARC (M)	318	
251	LAURIN, CHANTAL (F)	320	J6A 3B6
252	LAURIN, NORMAND (M)	320	
253	LAURIN, LISE (F)	320	
254	AUDET, MICHEL (M)	322	J6A 3B6
255	VIAU, DIANE (F)	322	
256	LALIBERTE, ANDRE (M)	324	J6A 3B6
257	LALIBERTE, GEORGE (M)	324	
258	LALIBERTE, JEANNINE (F)	324	
259	HARNOIS, DIANE (F)	326	J6A 3B6
260	DAIGLE, JOCELYNE (F)	328	J6A 3B6
261	DAIGLE, MICHEL (M)	328	
262	HUNTER, DONALD (M)	330	J6A 3B6
263	LAURIN, MARTHE (F)	330	
264	DEVOST, MAURICE (M)	334	J6A 3B7
265	DEVOST, EMERENTIENNE (F)	334	

N°

RURAL/RURALE			electoral district/circonscription	URBAN/URBAINE		
N°	page		TERREBONNE	N°	page	
	N°	of/de		2	N° 3	of/de 3
polling division section de vote			certified certifié: Caroline Roy — signature(s)-enumerator(s) / signature(s)-recenseur(s): Réjeanne Dufresne	polling division section de vote		

187995

F 303 **PRELIMINARY LIST OF ELECTORS**

ELECTIONS CANADA

LISTE PRÉLIMINAIRE DES ÉLECTEURS

8 5M 7 79

This list of qualified electors for the polling division number as set out below was prepared for use at the pending federal election from information obtained at the enumeration and has been certified by the signature(s) below as to completeness and correctness so far as is possible.

La présente constitue la liste des électeurs de la section de vote dont le numéro apparaît plus bas préparée en vue de l'élection fédérale en cours d'après les renseignements recueillis lors du recensement. Le(s) recenseur(s) y a(ont) apposé sa(leur) signature, affirmant que cette liste est aussi complète et exacte que possible.

N°	BEDARD	J6A 5R9
1	Thouin, Gisele(F)	175
2	Guindon, Isabelle(F)	175
3	De Longchamp, Diane(F)	177
4	De Longchamp, Michel(M)	177
5	Mainville, Serge(M)	179
6	Mainville, Denise(F)	179
7	Chabot, Josée(F)	185
8	Leblanc, Mario(M)	185
9	Tulk, Normand(M)	187
10	Taillefer, Louise(F)	187
		J6A 2Y2
11	Boulanger, Bruno(M)	184
12	Boulanger, Roger(M)	184
13	Boulanger, Yolande(F)	184
14	Bédard, Blanche(F)	188
15	Bédard, Ferdinand(M)	188
	BORD DE L'EAU	aucune maison
	DESCHAMPS	J6A 2Y1
16	Favreau, Denise(F)	163
17	Favreau, Jean(M)	163
18	Thibodeau, Luce(F)	165
19	Thibodeau, Colette(F)	165
20	Thibodeau, Roch(M)	165
21	Arsenault, Azilda(F)	167
		J6A 2X8
22	Chaussé, Daniel(M)	171
23	Gaudreau-Chaussé, Louise(F)	171
		J6A 2Y1
24	Sylvestre, Line(F)	173
25	Sylvestre, Pierre(M)	173
26	Mayer, Lise(F)	175
27	Bélanger, Mario(M)	175
28	Landry, Michel(M)	179
29	Albert, Claudette(F)	179
30	Trudel, Jean-Guy(M)	187
31	Bélanger, Fleurette(F)	187
32	Bélanger, Adrien(M)	187
33	Saillant, Jacques(M)	189
34	Saillant, Dolorès(F)	189
35	Durocher, Christiane(F)	193
36	Durocher, Gérald(M)	193
37	Durocher, Ginette(F)	193
		J6A 2X9
38	Picard, Nathalie(F)	162
39	Picard, Andrée(F)	162
40	J.Picard, Marcelle(F)	162
41	Picard, Louis-Philippe(M)	162
42	Landreville, Marc(M)	164
43	Landreville, Louise(F)	164
44	Thibodeau, Adrienne(F)	168
45	Robitaille, Gabrielle(F)	170
46	Robitaille, Marie-France(F)	170
47	Robitaille, Raymond(M)	170
48	Brouillard, Natalie(F)	172
49	Brouillard, Martine(F)	172
50	Brouillard, Pierette(F)	172
51	Brouillard, Jean(M)	172
52	Prieur, Yvan(M)	176
53	Prieur, Isabelle(F)	176
54	Prieur, Jean(M)	176

N°	DESCHAMPS	J6A 2X9
55	Sauvé, Diane(F)	180
56	Sauvé, Luc(M)	180
57	Monahan, Pierre(M)	184
58	Thibodeau, Diane(F)	184
59	Morin, Denis(M)	186
60	Morin, Yves(M)	186
61	Morin, Emilienne(F)	186
62	Morin, Guy(M)	186
63	Crevier, Marcel(M)	190
64	Crevier, Maurice(M)	190
65	Deschamps, Rosaire(M)	194
66	Léger, Madeleine(F)	200
67	Léger, François(M)	200
	DES ORMES	aucune maison
	LORANGE	J6A 6X8
68	Turcotte, Danielle(F)	13
69	Turcotte, Chantale(F)	13
70	Turcotte, Thérèse(F)	13
71	Turcotte, Jean-Marie(M)	13
72	Turcotte, Anne(F)	13
	NOTRE-DAME	J6A 2P4
73	Guilbert, Laurent(M)	160
74	Guilbert, Diane(F)	160
		J6A 2P9
75	Hallé, Micheline(F)	180 A
76	Gagnon, Christine(F)	180 B
		J6A 2R2
77	L'archevêque, Paul-Emile(M)	204
78	L'archevêque, Flore(F)	204
79	Shink, Sonia(F)	208
80	Trépanier, Valmond(M)	208
81	Tremblay, Monique(F)	210
82	Tremblay, Jacques(M)	210
83	Beauvais, Danielle(F)	212
84	Perrault, Robert(M)	212
		J6A 7E1
85	Hogue, Muriel(F) 218	APT. 101
86	Hogue, René(M)	APT. 101
87	Bélanger, Gilberte(F)	APT. 103
88	Bélanger, Roland(M)	APT. 103
89	Brand, René(M)	APT. 103
90	Moisan, Huguette(F)	APT. 104
91	Leclerc, Yvan(M)	APT. 104
92	Houle, Daniel(M)	APT. 105
93	Houle, Jocelyne(F)	APT. 105
94	Des Trois Maisons, Alain(M)	APT. 106
95	Des Trois Maisons, Giselle(F)	106
96	Des Trois Maisons, Pierre(M)	APT. 106
97	Payant, Marthe(F)	APT. 107
98	Payant, Gilbert(M)	APT. 107
99	Dufour-Martin, Denise(F)	APT. 108
100	Belhumeur, Noel(M)	APT. 108
101	Rivest, Françoise(F)	APT. 109
102	Rivest, Louise(F)	APT. 109
103	Rivest, Maurice(M)	APT. 109
104	Hénault, Daniel(M)	APT. 110
105	Hénault, Suzel(F)	APT. 110
106	Hénault, Fernand(M)	APT. 110

RURAL/RURALE			electoral district/circonscription	URBAN/URBAINE		
N°	page		TERREBONNE	N°	page	
	N°	of/de		3	N° 1	of/de 3
polling division section de vote			certified certifié signature(s)-enumerator(s) / signature(s)-recenseur(s)	polling division section de vote		

187996

F 303 **PRELIMINARY LIST OF ELECTORS**

8 5M-7-79

ELECTIONS CANADA

LISTE PRÉLIMINAIRE DES ÉLECTEURS

This list of qualified electors for the polling division number as set out below was prepared for use at the pending federal election from information obtained at the enumeration and has been certified by the signature(s) below as to completeness and correctness so far as is possible.

La présente constitue la liste des électeurs de la section de vote dont le numéro apparaît plus bas préparée en vue de l'élection fédérale en cours d'après les renseignements recueillis lors du recensement. Le(s) recenseur(s) y a(ont) apposé sa(leur) signature, affirmant que cette liste est aussi complète et exacte que possible.

N°	NOTRE-DAME (218) J6A 7E1	
107	Thériault, Louise(F)	APT.203
108	Thériault, Clément(M)	APT.203
109	Picard, Simone(F)	APT.204
110	Picard, Marcel(M)	APT.204
111	Picard, Christian(M)	APT.204
112	Legris, Thérèse(F)	APT.205
113	Legris, Jeannette(F)	APT.205
114	Perrault, Noel(M)	APT.206
115	Perrault, Georgette(F)	APT.206
116	Bélanger, Yvonne(F)	APT.207
117	Bélanger, Albert(M)	APT.207
118	Pinard, Daniel(M)	APT.208
119	Perreault, Colombe(F)	APT.209
120	Perreault, Réjean(M)	APT.209
121	Rivest, Lucienne(F)	APT.210
122	Rivest, Jean-Paul(M)	APT.210
123	Rivest, Martine(F)	APT.210
124	Rivest, Yves(M)	APT.210
125	Hallé, Elise(F)	APT.303
126	Hallé, Giséle(F)	APT.303
127	Hallé, Adolphe(M)	APT.303
128	Cadieux, Normand(M)	APT.304
129	Mallette, Michel(M)	APT.304
130	Dumoulin, Marie(F)	APT.305
131	Dumoulin, Roger(M)	APT.305
132	Hébert, Berthe(F)	APT.306
133	Hébert, Gérard(M)	APT.306
134	Giard, André(M)	APT.307
135	Giard, Lucie(F)	APT.307
136	Pérusse, J.Sylva(M)	APT.308
137	Pérusse, Jeanne(F)	APT.308
138	Lebeau, Suzanne(F)	APT.309
139	Larose, Alice(F)	APT.310
140	Larose, Gérard(M)	APT.310
141	Anger, Réal(M)	APT.401
142	Delorme, Annick(F)	APT.403
143	Lachapelle, Monique(F)	APT.403
144	Morin, Lise(F)	APT.404
145	Lamarre, André(M)	APT.405
146	Lamarre, Suzanne(F)	APT.405
147	Lord-Legault, Suzanne(F)	APT.406
148	Legault, Normand(M)	APT.406
149	Miron, Claire(F)	APT.407
150	Miron, Louise(F)	APT.407
151	Miron, Fernand(M)	APT.407
152	Lord, Bernadette(F)	APT.408
153	Lord, Aimé(M)	APT.408
154	Benoit-Vaillant, Lovine(F)	APT.410
155	Vaillant, Réal(M)	APT.410
156	Thifault-Beauchamp, Liette(F)	501
157	Beauchamp, Jean-Marc (M)	APT.501
158	Marsolais, Marcel(M)	APT.502
159	Marsolais, Louise(F)	APT.502
160	Paré, Renée(F)	APT.503
161	Paré, Russell(M)	APT.503
162	Cloutier, Louise(F)	APT.504
163	Cloutier, Roch(M)	APT.504
164	Brunet, Françoise(F)	APT.505
165	Brunet, Fernand(M)	APT.505
166	Semegen, Nicole(F)	APT.507
167	Semegen, Robert(M)	APT.507
168	Mireault, Richard(M)	APT.508
169	Mireault, Augustine(F)	APT.508
170	Mercier, Mireille(F)	APT.510
171	Forgues, Normand(M)	APT.510
172	Dufresne, Maude(F)	APT.602
173	Dufresne, Ronald(M)	APT.602
174	Laplante, Liette(F)	APT.603
175	Turgeon, Emilien(M)	APT.604
176	Parent, Germaine(F)	APT.605
177	Ratelle, Line(F)	APT.606
178	Ratelle, Lorraine(F)	APT.606
179	Ratelle, Romuald(M)	APT.606
180	Martin, Nicole(F)	APT.608
181	Roy, Jacques(M)	APT.608
182	Lima, Frank(M)	APT.609
183	Lima, Jacqueline(F)	APT.609
184	Caron, Michèle(F)	APT.610
185	Fauconnier, Marcel(M)	APT.610
	ROBERT	J6A 3E5
186	Demers, Pierre(M)	11
187	Demers, Pauline(F)	11
188	Demers, Marguerite(F)	11
189	Naud, Joseph(M)	13
190	Naud, Andrée(F)	13
191	Naud, Christian(M)	13
192	Naud, Marc-André(M)	13
193	Jalbert, Antoinette(F)	15
194	Tougas, Thérèse(F)	17
195	Tougas, Geneviève(F)	17
196	Chartré, Monique(F)	21
197	Chartré, Jean(M)	21
198	Brousseau, Armand(M)	23
199	Brousseau, Cécile(F)	23
200	Brousseau, Guylain(M)	23
		J6A 3E4
201	Marois, Rita(F)	12
202	Tessier, Roméo(M)	12
203	Renaud, Rosaire(M)	12
204	Charbonneau, Michel(M)	18
205	Charbonneau, Lucienne(F)	18
	ST-LOUIS	J6A 2Y7
206	Maranda, Bernard(M)	5
207	Godin, Réal(M)	6
		J6A 2Y8
208	Corbeil, Claude(M)	219
209	Corbeil, Daniel(M)	219
210	Corbeil, Michel(M)	219
211	Corbeil, Johanne(F)	219
212	Corbeil, Pauline(F)	219
213	Simard, Jules(M)	218
214	Léger, Thérèse(F)	218
215	Lamarche, Bruno(M)	222
216	Lamarche, André(M)	222
217	Lamarche, Suzanne(F)	222
218	Lamarche, Michel(M)	222
219	Forget, Robert(M)	224
220	Forget, Irène(F)	224
	VENNE	J6A 2X6
221	Brunet, Micheline(F)	95

RURAL/RURALE			electoral district/circonscription	URBAN/URBAINE		
N°	page		TERREBONNE	N°	page	
	N°	of/de		3	N° 2	of/de 3
polling division section de vote			certified certifié signature(s)-enumerator(s) / signature(s)-recenseur(s) Stéphane Larose / Gisèle Jalbert	polling division section de vote		

187997

F 303 **PRELIMINARY LIST OF ELECTORS**

ELECTIONS CANADA

LISTE PRÉLIMINAIRE DES ÉLECTEURS

8 5M-7 79

This list of qualified electors for the polling division number as set out below was prepared for use at the pending federal election from information obtained at the enumeration and has been certified by the signature(s) below as to completeness and correctness so far as is possible

La présente constitue la liste des électeurs de la section de vote dont le numéro apparaît plus bas préparée en vue de l'élection fédérale en cours d'après les renseignements recueillis lors du recensement. Le(s) recenseur(s) y a(ont) apposé sa(leur) signature, affirmant que cette liste est aussi complète et exacte que possible

N°	VENNE J6A 2X5		
222	Groleau, Christian(M)	80	APT.10
223	Groleau, Sylvie(F)		APT.10
224	Roy, Serge(M)		APT.20
225	Roy, Suzanne(F)		APT.20
226	Beaudry, France(F)		APT.30
227	Beaudry, François(M)		APT.30
228	Skourmalas, Michel(M)		APT.31
229	Skourmalas, Sylvie(F)		APT.31
230	Toupin, Robert(M)		APT.40
231	Toupin, Doreen(F)		APT.40
232	Duchaine, Louise(F)		APT.41
233	Séguin, Denis(M)		APT.41
234	Racine, Daniel(M)	86	APT.11
235	Beauchamp, France(F)		APT.11
236	Deshaies, Pierre(M)		APT.20
237	Lemire, Denise(F)		APT.20
238	Lemire, Denis(M)		APT.20
239	Rioux, Ginette(F)		APT.21
240	Thibeault, Jacques(M)		APT.21
241	Venne, Benoit(M)	90	
242	Venne, Jeanine(F)	90	
243	Rioux, Marie-Paule(F)	92	
244	Roussel, Linda(F)	97	
245	Quinn, Thérèse(F)	94	
246	Quinn, Robert(M)	94	
247	Beaudry, Marjolaine(F)	94 A	
248	Casaubon, Cécile(F)	96	
249	Casaubon, France(F)	96	
250	Dufort, Daniel(M)	98	
251	Dufort, Algéric(M)	98	
252	Dufort, Emilienne(F)	98	
253	Voyer, André(M)	100	
254	Voyer, Francine(F)	100	
	YVON J6A 2Y4		
255	Touchette, Jacques(M)	167	
256	Berneche-Touchette, Marie(F)	167	
257	Jalbert, Roland(M)	169	
258	Jalbert, Pierre(M)	169	
259	Jalbert, Denis(M)	169	
260	Jalbert, Robert(M)	169	
261	Jalbert, Gisèle(F)	169	
262	Giguère, Claude(M)	171	
263	Giguère, Jocelyne(F)	171	
264	Chartré, Lisette(F)	175	
265	Tourangeau, Ghislaine(F)	175	
266	Chartré, Pierre-Claude(M)	175	
267	Thouin, Murielle(F)	175	
268	Thouin, Gérald(M)	175	
269	Lussier, Chantal(F)	177	
270	Lussier, Gilles(M)	177	
271	Tremblay, Charlotte(F)	177	
272	Labat, Lise(F)	179	
273	Canape, Bernard(M)	181	
274	Canape, Giuseppa(F)	181	
275	Canape, Eveline(F)	181	
276	Mayer, Diane(F)	183	
277	Bédard, François(M)	187	
278	Bédard, Jacqueline(F)	187	
279	Bédard, Danielle(F)	187	
280	Bédard, Sylvie(F)	187	
281	Bédard, Martin(M)	187	

N°	YVON J6A 2Y5	
282	Deschamps, Laurent(M)	193
283	Deschamps, Huguette(F)	193
284	Deschamps, Ghyslain(M)	193
285	Savard, Jean-Pierre(M)	197
286	Savard, Lucille(F)	197
287	Hébert, Simone(F)	197
288	Frégeau, Julien(M)	201
289	Frégeau, Claude(M)	201
290	Frégeau, Marguerite(F)	201
	J6A 2Y3	
291	Côté, Jean-Ovila(M)	158
292	Côté, Yvette(F)	158
293	Renaud, Edmond(M)	166
294	Renaud, Yvette(F)	166
295	Renaud, Normand(M)	166
296	Houde, Monique(F)	166
297	Mathon, Roger(M)	170
298	Côté, Denise(F)	170
299	Roberts, Lauraine(F)	172
300	Plouffe, Réjeanne(F)	174
301	Trottier, Armand(M)	174
302	Laplante, Louis(M)	176
303	Laplante, Rita(F)	176
304	Laplante, Claude(M)	176
305	Blais, Anne(F)	178
306	Beaupré, Jacques(M)	178
307	Deschamps, Gaspard(M)	190
308	Deschamps, Albertina(F)	190
	J6A 2Y6	
309	Cérino, Fred(M)	198
310	Cérino, Francine(F)	198
311	Ratté, Sylvain(M)	198
312	Duclos, Jacques(M)	200
313	Duclos, Carole(F)	200
314	Lemire, Jean-Marie(M)	202
315	Lemire, Christiane(F)	202

RURAL/RURALE			electoral district/circonscription	URBAN/URBAINE		
N°	page		TERREBONNE	N°	page	
	N°	of/de		31	N° 3	of/de 3
polling division section de vote			certified certifié signature(s)-enumerator(s) / signature(s)-recenseur(s)	polling division section de vote		
			Stéphane Leroux	Gisèle Jalbert		

F 303 **PRELIMINARY LIST OF ELECTORS**

8 5M-7-79

ELECTIONS CANADA

187998

LISTE PRÉLIMINAIRE DES ÉLECTEURS

This list of qualified electors for the polling division number as set out below was prepared for use at the pending federal election from information obtained at the enumeration and has been certified by the signature(s) below as to completeness and correctness so far as is possible.

La présente constitue la liste des électeurs de la section de vote dont le numéro apparaît plus bas préparée en vue de l'élection fédérale en cours d'après les renseignements recueillis lors du recensement. Le(s) recenseur(s) y a(ont) apposé sa(leur) signature, affirmant que cette liste est aussi complète et exacte que possible.

N°			
	BONNAVENTURE		
1	Lachapelle, Charlemagne (m)	4	J6A3N4
2	Lachapelle Paule (f)	4	
3	Pelletier, Lucie (f)	4	
4	Hervieux, Laurier (m)	6	J6A3N4
5	Hervieux, Zita (f)	6	
6	Dufort Adrien (m)	8	J6A3N4
7	Dufort, Jeanne (f)	8	
8	Trudeau André (m)	10	J6A3N4
9	Trudeau, Murielle (f)	10	
10	Rivet Laurent (m)	12	J6A3N6
11	Rivet Nicole (f)	12	
12	Legault Cécile (f)	18	J6A3N7
13	Legault, Gérard (m)	18	
14	Legault Huguette (f)	18	
15	Lachapelle, Edouard (m)	20	J6A3N7
16	Lachapelle, Madeleine (f)	20	
17	Lachapelle, Sylvain (m)	20	
18	Desharnais, André (m)	22	J6A3N7
19	Newberry, Claudette (f)	22	
20	Couture, Serge (m)	24	J6A3N7
21	Couture Francine (f)	24	J6A3N7
22	Dionne Gilles (m)	26	J6A3N7
23	Dionne, Hélène (f)	26	
	BORD DE L'EAU		
24	Auger, Georgette (f)	11	J6A3K2
25	Auger, Pierre (m)	11	
26	Jung, Christian (m)	12	J6A3K4
27	Jung, Hélène (f)	12	
28	Geoffroy, Carmen (f)	13	J6A3K2
29	Geoffroy, Yves (m)	13	
30	Boisvert, Gilbert (m)	14	J6A3K4
31	Boisvert, Lucille (f)	14	
32	Pouliot, Raymond (m)	15	J6A3K2
33	Castonguay, Roland (m)	16	J6A3K4
34	Castonguay, Yvette (f)	16	
35	Larouche, Monique (f)	17	J6A3K2
36	Larouche, Jean-Claude (m)	17	J6A3K2
37	Pelletier, Yvonne (f)	17	
38	Leroux, Estelle (f)	18	J6A3K4
39	Leroux, Joseph (m)	18	
40	Barnabé, François (m)	19	J6A3k2
41	Barnabé, Gilles (m)	19	
42	Barnabé, Yolande (f)	19	
43	Desforges, Martine (f)	19	
44	Dolbec, Agathe (f)	21	J6A3K2
45	Brazeau, Antoine (m)	22	J6A3K4
46	Brazeau, Aurore (f)	22	
47	Malo, Francine (f)	23	J6A3K2
48	Malo, Gérard (m)	23	
49	Malo, Sylvain (m)	23	
50	Perreault, André (m)	24	J6A3K4
51	Perreault, François (m)	24	
52	Perreault, Jeannine (f)	24	
53	Perreault, Pierre (m)	24	
54	Stromei, Giulio (m)	25	J6A3K2
55	Stromei, Louise (f)	25	

N°			
	BORD DE L'EAU		
56	Plante Céline (f)	26	J6A3K4
57	Plante Georges (m)	26	
58	Trépanier, Danielle (f)	28	J6A3K4
59	Trépanier, Guy (m)	28	
	BOULEVARD D'IBERVILLE		
60	De Artèche, Michel (m)	192	J6A3Z2
61	Mayrand, Sylvie (f)	192	J6A3Z2
62	Lanoie, Amanda (f)	194	J6A3Z2
63	Lanoie, Hélène (f)	194	
64	Gadoury, Gérard (m)	194	
65	Pelletier, Françoise (f)	196	J6A1Z2
66	Pelletier, Réal (m)	196	
67	Malboeuf, Adolphe (m)	198	J6A3Z2
68	Malboeuf, Guy (m)	198	
69	Malboeuf, Jeanne Mance (f)	198	
70	Malboeuf, Lyne (f)	198	
71	Malboeuf, Richard (m)	198	
72	Houle, Henri (m)	200	J6A3Z2
73	Marchand, Forget Louise (f)	204	J6A1Z4
74	Forget, Claude (m)	204	
75	Rioux, Jacques (m)	206	J6A1Z4
76	Rioux, Thérèse (f)	206	
77	Chayer, Lisette (f)	208	J6A1Z4
78	Chayer, Marc (m)	208	
79	Pagé, Marie-Paule (f)	210	J6A1Z4
80	Sauvé, Jean-Paul (m)	210	
81	Montpetit, Charles-Edouard	212	J6A1Z4
82	Montpetit, Aline (f)	212	
83	Lavigne, Daniel (m)	214	J6A1Z4
84	Lavigne, Jacques (m)	214	
85	Lavigne, Nina-Anna (f)	214	
86	Bergeron, Gabriel (m)	218	J6A1Z4
87	Bergeron, Geneviève (f)	218	
88	Bergeron, Martine (f)	218	
89	Bergeron, Andrée (f)	218	
90	Barron, Bernard (m)	220	J6A1Z4
91	Barron, Louis (m)	220	
92	Barron, Marielle (f)	220	
	MARICOURT		
93	Gosselin, Diane (f)	15	J6A3L1
94	Gosselin, Jean-Guy (m)	15	
95	Gosselin, Pauline (f)	15	
96	Sicotte, Charlotte (f)	17	J6A3L1
97	Sicotte, Léo (m)	17	
98	Duplessis, Alice (f)	19	J6A3L1
99	Duplessis, Jean (m)	19	
100	Rochon, Jean (m)	19	
101	Roy, Nicole (f)	20	J6A3K9
102	Roy, Raymond (m)	20	
103	Dufour, Alexandre (m)	21	J6A3L1
104	Lamy, Jeannine (f)	21	
105	Lepage, Françoise (f)	22	J6A3K9
106	Lepage, Louis W. (m)	22	
107	Roberge, Françoise (f)	23	J6A3L2
108	Roberge, Roland (m)	23	
109	Roberge, Suzanne (f)	23	

RURAL/RURALE			electoral district/circonscription	URBAN/URBAINE		
N°	page		Terrebonne	N°	page	
	N°	of/de		4	N° 1	of/de 3
polling division section de vote			certified certifié signature(s)-enumerator(s) / signature(s)-recenseur(s) Michelle Mérard / Yolande Barnabé	polling division section de vote		

187999

F 303 **PRELIMINARY LIST OF ELECTORS**

ELECTIONS CANADA

LISTE PRÉLIMINAIRE DES ÉLECTEURS

85M-7-79

This list of qualified electors for the polling division number as set out below was prepared for use at the pending federal election from information obtained at the enumeration and has been certified by the signature(s) below as to completeness and correctness so far as is possible.

La présente constitue la liste des électeurs de la section de vote dont le numéro apparaît plus bas préparée en vue de l'élection fédérale en cours d'après les renseignements recueillis lors du recensement. Le(s) recenseur(s) y a(ont) apposé sa(leur) signature, affirmant que cette liste est aussi complète et exacte que possible.

N°			
110	Roy, Georgette (f)	24	J6A3K9
111	Roy, Léonide (m)	24	
112	Sicotte, Benoit (m)	25	J6A3L2
113	Sicotte, Claude (m)	25	
114	Sicotte, Simone (f)	25	
115	Bourdeau, Lina (f)	26	J6A3K9
116	Bourdeau, Lise (f)	26	
117	Bourdeau, Paul (m)	26	
118	Bourdeau, Pierre (m)	26	
119	Pesant, Marie (f)	27	J6A3L2
120	Ouellette, Jean-Pierre (m)	28	J6A3K9
121	Ouellette, Louise (f)	28	
122	Durand, Florence (f)	29	J6A3L2
123	Durand, René (m)	29	
124	Fagnant, Armand (m)	30	J6A3K9
125	Fagnant, Denise (f)	30	
126	Fagnant, Micheline (f)	30	
127	Paradis, Guy (m)	31	J6A3L2
128	Paradis, Hélène (f)	31	
129	Champagne, Denise (f)	32	J6A3K9
130	Champagne, Jacques (m)	32	
131	Champagne, Michel (m)	32	
132	Lalonde, Paul-Emile (m)	33	J6A3L2
133	Lalonde, Rolande (f)	33	
134	Paquette, Hélène (f)	34	J6A3K9
135	Giroux, Jeannine (f)	35	J6A3L2
136	Giroux, Jean-Guy (m)	35	
137	Wraight, Joan (f)	37	J6A3L2
138	Wraight, Ernest (m)	37	

PLACE DE VILLIEU

N°			
139	Des Rosiers, Gérard (m)	2	J6A3N2
140	Des Rosiers, Yvonne (f)	2	
141	Binet, Edith (f)	3	J6A3N3
142	Binet, Madeleine (f)	3	
143	Binet, Rosaire (m)	3	
144	Dignard, Lorraine (f)	4	J6A3N2
145	Giguère, Raymond (m)	4	
146	Boulet, Jean (m)	5	J6A3N3
147	Boulet, Réjeanne (f)	5	
148	Beaudry, Guy (m)	7	J6A3N3
149	Beaudry, Lancia (f)	7	
150	Lafrance, Benoit (m)	8	J6A N2
151	Lafrance, Lucille (f)	8	
152	Lafrance, Martin (m)	8	
153	Lafrance, Réal (m)	8	
154	BélangerBlache Thérèse (f)	9	J6A3N3
155	Bélanger Blache, Stéphane(m)	9	
156	Goyette, Denise (f)	10	J6A3N2
157	Raymond, Michelle (f)	11	J6A3N3
158	Raymond, Louise (f)	11	
159	Raymond, Louis (m)	11	
160	Raymond, Paul jr (m)	11	
161	Généreux, André (m)	12	J6A3N2
162	Généreux, Sylvane (f)	12	
163	Montpetit, Albert, (m)	13	J6A3N3
164	Montpetit, Lucille (f)	13	
165	Dupras, Marcel (m)	14	J6A3N2
166	Dupras, Pauline (f)	14	
167	Normand, Richard (m)	16	J6A3N2
168	Normand, Thérèse (f)	16	

PLACE DE VILLIEU

N°			
169	Leblanc, Gérard (m)	18	J6A3N2
170	Leblanc, Lise (f)	18	
171	Lépine, Brigitte (f)	20	J6A3N2
172	Lépine, Clémence (f)	20	
173	Legris, Patric (m)	22	J6A3N2
174	Legris, Jean (m)	22	
175	Moore, Caroline (f)	22	
176	Rouleau, Christian (m)	24	J6A3N2
177	Rouleau, Pierre (m)	24	
178	Rouleau, Roland (m)	24	
179	Rouleau, Thérèse (f)	24	
180	St-Jean, Dominique (f)	26	J6A3N2
181	St-Jean, Hélène (f)	26	
182	Tremblay, Daniel (m)	26	
183	Trifimoff, Serge (m)	28	J6A3N2

PLACE DUFORT

N°			
184	Gariepy, Richard (m)	4	J6A3H7
185	Parisien, Joanne (f)	4	
186	Duguay, Gérard (m)	6	J6A3H7
187	Gervais, Guy (m)	8	J6A3H7
188	Gervais, Louise (f)	8	
189	Séguin Mailloux,Pierrette	10	J6A3H7(f
190	Proteau, Barbara (f)	12	J6A3H7
191	Proteau, Sylvain (m)	12	
192	Proteau, Victor (m)	12	
193	Martineau, Lauréat (m)	14	J6A3H7
194	Martineau, Louise (f)	14	
195	Martineau, Madeleine (f)	14	
196	Zdanowicz, John (m)	15	J6A3H8
197	Zdanowicz, Johnny (m)	15	
198	Zdanowicz, Thérésa (f)	15	
199	Bernard, Carmel (f)	16	J6A3H7
200	Bernard, Florian (m)	16	
201	Désaulniers, Claude (m)	17	J6A3H8
202	Désaulniers, Georgette (f)	17	
203	Désaulniers, J-Claude (m)	17	
204	Boucher, André (m)	18	J6A3H7
205	Boucher Paillé, Nicole (f)	18	
206	Larue, Rita (f)	19	J6A3H7
207	Mailhot, Bernard (m)	20	J6A3H7
208	Mailhot, Claude (m)	20	
209	Mailhot, Réjean (m)	20	
210	Mailhot, Roger (m)	20	
211	Mailhot, Thérèse (f)	20	
212	Bouchard, Jean-Luc (m)	21	J6A3H8
213	Bouchard, Madeleine (f)	21	
214	Bouchard, Rolland (m)	21	
215	Dumas, Andrée (f)	22	J6A3H7
216	Dumas, Gaston (m)	22	
217	Dumas, Gilberthe (f)	22	
218	Daly, John (m)	23	J6A3H8
219	Daly, Pierra-Angela (f)	23	
220	Barzaghi, Rosa (f)	23	
221	Paquin, Claude (m)	24	J6A3H7
222	Paquin, Solange (f)	24	
223	Bégin, Raymond (m)	25	J6A3H8
224	Bégin, Thérèse (f)	25	

RURAL/RURALE			URBAN/URBAINE		
N°	page N°	of/de	N°	page N°	of/de
			4	2	3

polling division / section de vote

electoral district/circonscription: Terrebonne

certified / certifié — signature(s)-enumerator(s) / signature(s)-recenseur(s): Micheline Ménard | Yolande Barnabé

188000

F 303 **PRELIMINARY LIST OF ELECTORS**

8 5M 7-79

ELECTIONS CANADA

LISTE PRÉLIMINAIRE DES ÉLECTEURS

This list of qualified electors for the polling division number as set out below was prepared for use at the pending federal election from information obtained at the enumeration and has been certified by the signature(s) below as to completeness and correctness so far as is possible.

La présente constitue la liste des électeurs de la section de vote dont le numéro apparaît plus bas préparée en vue de l'élection fédérale en cours d'après les renseignements recueillis lors du recensement. Le(s) recenseur(s) y a(ont) apposé s(a)leur) signature, affirmant que cette liste est aussi complète et exacte que possible.

N°			
	PLACE DUFORT		
225	Dupuis, Jacques (m)	27	J6A3H8
226	Dupuis, Thérèse (f)	27	
	PLACE HERVIEUX		
227	Poirier, Jocelyn (m)	2	J6A3N1
228	Poirier, Louise (f)	2	
229	Jarry, Michel (m)	4	J6A3N1
230	Thibodeau, Jacinthe, (f)	4	
231	Bélair, Diane (f)	6	J6A3N1
232	Bélair, Ronald (m)	6	
233	Perron, Judith (f)	8	J6A3N1
234	Perron, Réjean (m)	8	
235	Lamarre, Line (f)	10	J6A3N1
236	Lamarre, Manon (f)	10	
237	Lamarre, Réjean (m)	10	
238	Gagnon, Brigitte (f)	10	
239	Chartrand, Diane (f)	12	J6A3N1
240	Chartrand, Hélène (f)	12	
241	Villemaire, Ghislaine (f)	14	J6A3N1
242	Villemaire, Robert (m)	14	
243	Lachapelle, Alain (m)	16	J6A3N1
244	Lachapelle, Linda (f)	16	
245	Bellemare, Ginette (f)	18	J6A3N1
246	Bellemare, Normand (m)	18	
247	Savoie, André (m)	20	J6A3N1
248	Savoie, Thérèse (f)	20	
249	Parent, Denis (m)	22	J6A3N1
250	Parent, Madeleine (f)	22	
251	Cloutier, Claude (m)	24	J6A3N1
252	Cloutier Marielle (f)	24	
253	Hébert, France (f)	26	J6A3N1
254	Hébert, Michel (m)	26	
255	Chalut, France (f)	28	J6A3N1
256	Chalut, Jacques (m)	28	
257	Verrette, Lorraine (f)	30	J6A3N1
258	Verrette, Serge (m)	30	

RURAL/RURALE			electoral district/circonscription	URBAN/URBAINE		
N°	page		Terrebonne	N° 4	page	
	N°	of/de			N° 3	of/de 3
polling division section de vote			certified certifié signature(s)-enumerator(s) / signature(s)-recenseur(s) Micheline Ménard / Yolande Barnaté	polling division section de vote		

188002

F 303 **PRELIMINARY LIST OF ELECTORS**

8 5M-7-79

ELECTIONS CANADA

188001

LISTE PRÉLIMINAIRE DES ÉLECTEURS

This list of qualified electors for the polling division number as set out below was prepared for use at the pending federal election from information obtained at the enumeration and has been certified by the signature(s) below as to completeness and correctness so far as is possible.

La présente constitue la liste des électeurs de la section de vote dont le numéro apparaît plus bas préparée en vue de l'élection fédérale en cours d'après les renseignements recueillis lors du recensement. Le(s) recenseur(s) y a(ont) apposé sa(leur) signature, affirmant que cette liste est aussi complète et exacte que possible.

N°			
	FONTENEAU		
1	Côté, Gérard (M)	159	J6A2G9
2	Côté, Irène (F)	159	
3	Fiset, Jean (M)	163	
4	Fiset, Solange (F)	163	
5	Fiset, Diane (F)	163	
6	Ouellet-F, Guy (M)	165	J6A2H1
7	Ouellette, Lucille (F)	165	
8	Ouellette, Sylvain (M)	165	
9	Chartrand, Yvon (M)	168	J6A2H2
10	Chartrand, Aline (F)	168	
11	Chartrand, Pierr (M)	168	
12	Chartrand, Jacques (M)	168	
13	Choquette, Lionel (M)	168	
14	Vigeant, Yvonne (F)	168	
	IBERVILLE		
15	Laplante, Roger (M)	166	J6A1Y8
16	Laplante, Anne-Marie (F)	166	
17	Laplante, Elude (M)	168	
18	Laplante, Gilles (M)	168	
19	Laplante, Jeannine (F)	168	
20	Caron, Marie-Marthe (F)	170	
21	Dupuis, Marcellin (M)	172	
22	Dupuis, Jeanne (F)	172	
23	Dupuis, Diane (F)	174	
24	Trépannier, Michel (M)	176	
25	Trépannier, Francine (F)	176	
26	Lorie, André (M)	184	J6A1Y9
27	Lortie, Louise (F)	184	
28	Olivier, Rolando (M)	184	
29	Daigneault, Robert (M)	186	
30	Daigneault, Mychèle (F)	186	
31	Breton, Sylvain (M)	186	
32	Beaulieu, Jacques (M)	188	
33	Beaulieu, Marthe (F)	188	
34	Beaulieu, Michèle (F)	188	
35	Beaulieu, Pascale (F)	188	
36	Clossey, André (M)	190	
37	Duquette-Clossey, Marie-Josée (F)	190	
38	Clossey, Sophie (F)	190	
	LORANGE		
39	Michaud, Denis (M)	100 App.1	J6A 3G7
40	Collins, Johanne (F)	100 App.2	
41	St-Louis, Benoit (M)	100 App.2	
42	Deschamps, Robert (M)	100 App.3	
43	Hamel, Eva (F)	100 App.4	
44	Dupuis, Pierre (M)	100 App.5	
45	Giguère, Fernande (F)	100 App.6	
46	Tessier, Joseph-Edouard (M)	100 App.7	
47	Hallé, Marcel (M)	100 App.8	
48	Brouillard, Jeanne D'arc (F)	110 App.1	
49	Bélanger, Stéphane(M)	110 App.2	
50	Bouchard, Alfred (M)	110 App.3	
51	Bouchard, Rose-Aimé (F)	110 App.3	
52	Hamel, Yvon (M)	110 App.4	
53	Hamel, Ghislaine (F)	110 App.4	

N°			
	LORANGE		
54	Bouchard, Marie-Anne (F)	110 App.5	J6A3G7
55	Tremblay, Pierre (M)	110 App.5	
56	Tremblay, John (M)	110 App.5	
57	Beaudry, Jeannette (F)	110 App.6	
58	Ouellet-Gosselin, Jocelyne (F)	110 App.7	
59	Gosselin, Guy (M)	110 App.7	
60	Lacroix, Aline (F)	110 App.8	
61	Granger, Camille (M)	112	J6A3G8
62	Granger, Gisèle (F)	112	
63	Granger, Bruno (M)	112	
64	Chabot, Gilles (M)	114	
65	Chabot, Aline (F)	114	
66	Chabot, Sylvain (M)	114	
67	Chabot, Marie-Josée (F)	114	
68	Chabot, Martine (F)	114	
69	Granger, Thérèse (F)	114	
70	Granger, Yvette (F)	114	
71	Bertrand, Aimé (M)	115	J6A3G9
72	Larose, Madeleine (F)	115	
73	Buissières, Jean-Paul (M)	116	J6A3G8
74	G.Buissières, Gabrielle (F)	116	
75	Buissières, Yvon (M)	116	
76	Buissières, Carole	116	
77	Buissières, Daniel (M)	116	
78	Richard, Marc (M)	117	J6A3G9
79	Richard, Claude (M)	117	
80	Richard, Micheline (F)	117	
81	Larose, Laurent (M)	118	J6A3G8
82	Chartrand, Claire (F)	118	
83	Larose, Stéphane (M)	118	
84	Birtz, Robert (M)	119	J6A3G9
85	Birtz, Etoila (F)	119	
86	Dupuis, Robert (M)	119	
87	Dupuis, Brigitte (F)	119	
	NICOLET		
88	Dugas, Pierre (M)	115	J6A3H4
89	Dugas, Fernande (F)	115	
90	Dugas, Brigitte (F)	115	
91	Dugas, Hélène (F)	115	
92	Raymond, Korzeniewska (F)	116	J6A3H5
93	Simard, Thérèse (F)	118	
94	Simard, Roland (M)	118	
95	Dusseault, Gilles (M)	120	
96	Théoret, Ginette (F)	120	
97	Charest, Raymond (M)	121	J6A3H6
98	Charest, Mireille (F)	121	
99	Charest, François (M)	121	
100	Charest, Josée (F)	121	

RURAL/RURALE			electoral district/circonscription	URBAN/URBAINE		
N°	page		REPENTIGNY TERREBONNE	N° 5	page N° 1	of/de 2
	N°	of/de	certified certifié signature(s)-enumerator(s) / signature(s)-recenseur(s)			
polling division section de vote			Germaine Rouleau Alfred Bouchard	polling division section de vote		

188001

F 303 **PRELIMINARY LIST OF ELECTORS**

8 5M-7-79

ELECTIONS CANADA

•188002

LISTE PRÉLIMINAIRE DES ÉLECTEURS

This list of qualified electors for the polling division number as set out below was prepared for use at the pending federal election from information obtained at the enumeration and has been certified by the signature(s) below as to completeness and correctness so far as is possible.

La présente constitue la liste des électeurs de la section de vote dont le numéro apparaît plus bas préparée en vue de l'élection fédérale en cours d'après les renseignements recueillis lors du recensement. Le(s) recenseur(s) y a(ont) apposé sa(leur) signature, affirmant que cette liste est aussi complète et exacte que possible.

N°		
	197 NOTRE-DAME J6A2R3	
101	Simard, Daniel (M)	App.1
102	Gagné, Nicole (F)	App.1
103	Laverdure, Simonne (F)	App.2
104	Ouellette, Madeline (F)	App.3
105	Chartier, Hector (M)	App.4
106	Guay, Elizabeth (F)	App.5
107	Guay, Charles-Edouard (M)	App.5
108	Rondeau, Charlotte (F)	App.6
109	Deschamps, Thérèse (F)	App.7
110	Forest, Marie-Jeanne (F)	App.8
111	Sylvain, Armand (M)	App.9
112	Sylvain, Pauline (F)	App.9
113	Rivest, Blanche (F)	App.11
114	Henrie, Germaine (F)	App.12
	199 NOTRE-DAME J6A2R3	
115	Cordeau, Madeleine (F)	App.1
116	Labrecque, Pierre (M)	App.2
117	Gauthier, Bernadette (F)	App.3
118	Deschamps, Claire (F)	App.4
119	Vigneault, Alain (M)	App.5
120	Caouette, Danielle (F)	App.6
121	Héroux, Victoire (F)	App.7
122	Deschamps, Lucienne (F)	App.8
123	Joly, Lorraine (F)	App.9
124	Joly, Charles (M)	App.9
125	Vaillancourt, Lucie (F)	App.10
126	Picard, Léonore (F)	App.11
127	Berniquez, Jean-Paul (M)	App.12
	NOTRE-DAME J6A2R3	
128	Giannetto, Sylvain (M)	201A
129	Racine-Giannetto, Nicole (F)	201A
130	Giannetto, Camille (M)	201A
131	Boucher, François (M)	203
132	Boucher, Thérèse (F)	203
133	Bousquet, Pauline (F)	203
134	Lambert, Richard (M)	203A
135	Lambert, Suzanne (F)	203A
136	Légaré, Céline (F)	203B
137	Légaré, Sylvain (M)	203B
138	Rivest, Jeanne D'arc (F)	209 App.101
139	Malo, Christiane (F)	209 App.101
140	Desrosiers, Lise (F)	209 App.102
141	Vendette, Sylvain (M)	209 App.103
142	Tremblay, Rose-Marie (F)	209 App.104
143	Lemaire, Daniel (M)	209 App.104
144	Beauchesne, Sylvain (M)	209 App.105
145	Tisseur, Lyne (F)	209 App.106
146	Tétreault, Manon (F)	209 App.201
147	Tétreault, Lucie (F)	209 App.201
148	Tétreault, Carmen (F)	209 App.201
149	Tétreailt, Bruno (M)	209 App.201
150	Gagnon, Josée (F)	209 App.202
151	Gagnon, Marjolaine (F)	209 App.202
152	Boyer, Yvette (F)	209 App.203
153	Bouchard, Béatrice (F)	209 App.204
154	Dagenais, Juliette (F)	209 App.205
155	Bouffard, Rose (F)	209 App.206
156	Boutin, Paulette (F)	209 App.207
157	Mailloux, Claude (M)	209 App.208
158	Leblanc, Yves (M)	209 App.301

N°		
	209 NOTRE-DAME J6A2R3	
159	Leblanc, Danielle (F)	App.301
160	Hervieux, Bernadette (F)	App.302
161	Sylvestre, Florence (F)	App.303
162	Pelletier, Béatrice (F)	App.304
163	Melançon, Elise (F)	App.305
164	Brisson, Yvon (M)	App.305
165	Laflamme, Albert (M)	App.306
166	Tessier, Gabriel (M)	App.308
167	Tessier, Diane (F)	App.308
168	Tremblay, Denis (M)	App.401
169	Mecoli, Monique (F)	App.401
170	Dompierre, Diane (F)	App.402
171	Landry, Céline (F)	App.403
172	Landry, Christian (M)	App.403
173	Blais, Claire (F)	App.404
174	Ganley, Mario (M)	[illegible].404
175	Chalifoux, C. (F)	[illegible].405
176	Bélanger, Lise (F)	App.406
177	Laganière, Jean-François (M)	App.407
178	Laganière, Chantal (F)	App.407
179	Massicotte, Jacques (M)	App.408
180	Girard, Nicole (F)	App.408
	NOTRE-DAME J6A2R4	
181	Rioux, Monique (F)	219B
182	Rioux, Daniel (M)	219B
183	Vigneault, Michel (M)	219C
184	Forest, Elaine (F)	219C
185	Foisy, Mme Gaston (F)	221A
186	Foisy, Gaston (M)	221A
187	Dion, Claire (F)	221B
188	Gelly, Yvon (M)	221B

RURAL/RURALE			electoral district/circonscription	URBAN/URBAINE		
N°	page		REPENTIGNY TERREBONNE	N°	page	
	N°	of/de		5	N° 2	of/de 2
polling division section de vote			certified certifié signature(s)-enumerator(s) / signature(s)-recenseur(s) Germaine Rouleau Alfred Bouchard	polling division section de vote		

F 303 **PRELIMINARY LIST OF ELECTORS**

8 5M-7-79

ELECTIONS CANADA

188003

LISTE PRÉLIMINAIRE DES ÉLECTEURS

This list of qualified electors for the polling division number as set out below was prepared for use at the pending federal election from information obtained at the enumeration and has been certified by the signature(s) below as to completeness and correctness so far as is possible.

La présente constitue la liste des électeurs de la section de vote dont le numéro apparaît plus bas préparée en vue de l'élection fédérale en cours d'après les renseignements recueillis lors du recensement. Le(s) recenseur(s) y a(ont) apposé sa(leur) signature, affirmant que cette liste est aussi complète et exacte que possible.

N°			
	CLAUDE DAVID		
1	Rivest, Jannine (F)	110	J6A3C2
2	Rivest, Guylaine (F)	110	
3	Rivest, Benoit (M)	110	
4	Rivest, Denis (M)	110	
5	Rivest, Céline (F)	110	
6	Sabourin, Gilles (M)	114	J6A3C2
7	Sabourin, Michèle (F)	114	
8	Doyon, Lorraine (F)	115	J6A3C3
9	Cyr, André (M)	115	
10	LeMeilleur Louise Marie	118	J6A3C2
11	Greer Louise Denise (F)	118	
12	Laurin, Dominique (F)	121	J6A3C4
13	Laurin, Lise (F)	121	
14	Laurin, Marc (M)	121	
15	Arsenault, Daniel (M)	122	J6A3C2
16	Savard, Louise (F)	126	J6A3C2
17	Savard, Rita (F)	126	
18	Savard, Louis-Philippe	126	
	ETHIER		
19	Leblanc, Marcel (M)	134	J6A1N5
20	Leblanc, Lise B. (F)	134	
21	Gagnon, André (M)	142	J6A1N7
22	Gagnon, Claire (F)	142	
23	Gauthier, Léopold (M)	144	J6A1N7
24	Gauthier, Cécile (F)	144	
25	Lemire, André (M)	145	J6A1N8
26	Champagne, Lucie (F)	146	J6A1N7
27	Champagne, Sylvain (M)	146	
28	Champagne, Fernande (F)	146	
29	Champagne, Raymond (M)	146	
30	Lareault, Francine (F)	147	J6A1N8
31	Lareault, Claude (M)	147	
32	Prud'homme Viateur (M)	149	J6A1N8
33	Prud'homme J.D'Arc (F)	149	
34	Maltais, Gérard (M)	149	
35	Ledoux, Gérard (M)	150	J6A1N7
36	Ledoux, Pierrette (F)	150	
37	Ledoux, Susanne (F)	150	
38	Jean, Odile (F)	151	J6A1N8
39	Bouchard, Linda (F)	151	
40	Jean, Maurice (M)	151	
41	Jean, André (M)	151	
42	Jean, Jacline (F)	151	
43	Bourassa, Denise (F)	152	J6A1N7
44	Chevalier, Lorraine (F)	153	J6A1N8
45	Asselin, Denis (M)	153	
46	Boucher Walter (M)	154	J6A1N7
47	Boucher, Colette, (F)	154	
48	Parr, Eric (M)	155	J6A1N8
49	Parr, Josée (F)	155	
50	Parr, David (M)	155	
51	Parr, Françoise (F)	155	
52	Parr, Maurice (M)	155	
53	Boucher, Paule (F)	157	J6A1N8
54	Boucher, Monique (F)	157	
55	Boucher, Jean-Paul (M)	157	
56	Brosseau, Pierrette (F)	159	J6A1N8
57	Brosseau, Claude (M)	159	
58	Latendresse, Louise (F)	161	J6A1N8
59	Latendresse, Sylvain (M)	161	
60	Latendresse, Yolande (F)	161	
61	Latendresse, Richard (M)	161	
62	Lebrun, François (M)	163	J6A1N8
63	Lebrun, Yves (M)	163	
64	Lebrun, Andrée (F)	163	
65	Lebrun, Sylvio (M)	163	
66	Picard, Josée (F)	165	J6A1N8
67	Picard, Gilbert (M)	165	
68	Picard, Marie (F)	165	
69	Picard, Louis (M)	165	
	GOUVERNEURS (des)		
70	Mathieu, Yves (M)	1	J6A1N3
71	Mathieu, Monique (F)	1	
72	Mathieu, Christian (M)	1	
73	Lamoureux, Gilles (M)	2	J6A1N4
74	Lamoureux, Maurice(M)	2	J6A1N4
75	Robert, Jean-Marie (M)	3	J6A1N3
76	Robert, Jaqueline (F)	3	
77	Brissette, Michel (M)	4	J6A1N4
78	Brissette, Micheline (F)	4	
79	Mapp, Aline (F)	5	J6A1N3
80	Mapp, Jacques (M)	5	
81	Desrosiers Jean-Marie (M)	6	J6A1N4
82	Desrosiers, Jacqueline (F)	6	J6A1N4
83	Chrétien, Fernand (M)	6	
84	Desrosiers, Louis (M)	6	
85	Desrosiers, Yvonne (F)	6	
86	Froment, Jean-Pierre (M)	7	J6A1N3
87	Froment, Jocelyne (F)	7	
88	Laurin, Laurette (F)	8	J6A1N4
89	Cossette, Michel (M)	8	
90	Cossette, Nicole (F)	8	
91	Joncas, Françoise (F)	9	J6A1N3
92	Joncas, Jocelyn (M)	9	
93	Frenette, Rodrigue (M)	10	J6A1N4
94	Frenette, Normand (M)	10	
95	Frenette, Rita (F)	10	
96	Mathieu, Marie-Blanche (F)	11	J6A1N3
97	Mathieu, Yvon (M)	11	
98	Longpré, Raoul (M)	12	J6A1N4
99	Longpré, Marie (F)	12	
100	Martel, Jean-François (M)	13	J6A1N3
101	Martel, Thais (F)	13	
102	Baril, Jacques (M)	14	J6A1N4
103	Baril, Lise (F)	14	
104	Baril, Marie-Andrée (F)	14	
105	Béland, Lucie (F)	15	J6A1N3
106	Béland, Jean (M)	15	
107	Labrosse, Jacques (M)	16	J6A1N4
108	Labrosse, Diane (F)	16	
109	Gélinas, Lisette (F)	17	J6A1N3
110	Gélinas, Jean (M)	17	
111	Roy, Cécile (F)	18	J6A1N4
112	Roy, Michel (M)	18	
113	Hébert, Maurice (M)	20	J6A1N4
114	Fournier, Louise (F)	20	
115	Grenier, René (M)	22	J6A1N4
116	Grenier, Rollande (F)	22	

RURAL/RURALE			electoral district/circonscription	URBAN/URBAINE		
N°	page		TERREBONNE	N° 6	page	
	N°	of/de			N° 1	of/de 3
polling division section de vote			certified certifié — signature(s)-enumerator(s) / signature(s)-recenseur(e)	polling division section de vote		

188003

188004

F 303

PRELIMINARY LIST OF ELECTORS

ELECTIONS CANADA

LISTE PRÉLIMINAIRE DES ÉLECTEURS

3-5M-7-79

This list of qualified electors for the polling division number as set out below was prepared for use at the pending federal election from information obtained at the enumeration and has been certified by the signature(s) below as to completeness and correctness so far as is possible.

La présente constitue la liste des électeurs de la section de vote dont le numéro apparaît plus bas préparée en vue de l'élection fédérale en cours d'après les renseignements recueillis lors du recensement. Le(s) recenseur(s) y a(ont) apposé sa(leur) signature, affirmant que cette liste est aussi complète et exacte que possible.

N°			
	GOUVERNEURS (des)		
117	Mailhot, Liguori (M)	26	J6A1N4
118	Mailhot, Rose (F)	26	
119	Brabant, Michel (M)	30	J6A1N4
120	Brabant, Lisette (F)	30	
121	Brabant, Sylvie (F)	30	
122	Brabant, Johanne (F)	30	
123	Deschamps, Jean (M)	36	J6a1N4
124	Deschamps, Diane (F)	36	
125	Provost Deslongchamps Ghyslaine (F)	37	J6A1N3
126	Provost, Pierre-Paul (M)	37	
127	Durand, Micheline (F)	38	J6A1N4
128	Durand, Gilles (M)	38	
129	Chevalier, Edith (F)	39	J6A1N3
130	Chevalier, Michel (M)	39	
131	Jean, Ginette (F)	40	J6A1N4
132	Jean, Etienne (M)	40	
133	Dessureault, Michel (M)	44	J6A1N4
134	Dessureault, Carole (F)	44	
135	Longpré, Susan (F)	45	J6A1N3
136	Longpré, Michel (M)	45	
137	Lambert, Gisèle (F)	47	J6A1N3
138	Lambert, Raymond (M)	47	
139	Giroux, Marcel (M)	48	J6A1N4
140	Giroux, Yves (M)	48	
141	Giroux, Lucie (F)	48	
142	Giroux, Carmel (F)	48	
143	Allard, Thérèse (F)	49	J6A1N3
144	Allard, Jean-Marc (M)	49	
145	Goudreault, Denis (M)	50	J6A1N4
146	Goudreault, Margot (F)	50	
147	Goudreault, Nathalie (F)	50	
148	Léonard, Louise, (F)	51	J6A1N3
149	Léonard, André (M)	51	
150	Parent, Laurence (F)	52	J6A1N4
151	Parent, Lise (F)	52	
152	Parent, Cyrille (M)	52	
153	Juneau, Gilles (M)	53	J6A1N3
	53 GOUVERNEURS (des)		
154	Ouellette, Nicole (F)	Apt. 1	J6A1N3
155	Beauregard, Guy (M)	Apt.2	J6A1N3
156	René Croteau Micheline (F)	54	J6A1N4
157	René Fernand (M)	54	
158	Prescott Germain (M)	55	J6A1N3
159	Prescott, Colette (F)	55	
	MOREL		
160	Caron, Réal (M)	132	J6A3E6
161	Caron, Thérèse (F)	132	
162	Caron, Marcel (M)	132	
163	Rancourt, Sylvie (F)	133	J6A3E7
164	Rancourt, Thérèse (F)	133	
165	Rancourt, Hervé (M)	133	
166	Lamarre, Louise (F)	135	J6A3E7
167	Lamarre, Michel (M)	135	
168	Lamarre, Collette (F)	135	
169	Caron, René (M)	136	J6A3E6
170	Spénard, Susanne (F)	136	
171	Charron, Andrée (F)	137	J6A3E7
172	Gravel, Gisèle (F)	137	J6A3E7
173	Brousseau, Andrée (F)	138	J6A3E6
174	Brousseau, Jacques (M)	138	
175	Denis Beaupré Julie (F)	140	J6A3E8
176	Beaupré, Pierre (M)	140	
177	St-Jean, Marielle (F)	142	J6A3E8
178	St-Jean, Denis (M)	142	
179	St-Jean, Luc (M)	142	
180	Bastien, Lucien-Paul (M)	143	J6A3E9
181	Bastien, Annette (F)	143	
182	Hamon, Jean-Guy (M)	144	J6A3E8
183	Hamon, Cécile (F)	144	
184	Daigneault, Danielle (F)	146	J6A3E8
185	Daigneault, Fernand (M)	146	
186	Senécal, Marguerite (M)	147	J6A3E9
187	Coutu, Pierre (M)	147	
188	Coutu, Ginette (F)	147	
189	Coutu, Thérèse (F)	147	
190	Coutu, Maurice (M)	147	
191	Robitaille, Cécile (F)	150	J6A3E8
192	Robitaille, Roland (M)	150	
193	Paquin, Claude (M)	151	J6A3E9
194	De Chêne, Diane (F)	151	
195	Lebrun, Alain (M)	151	
196	Lebrun, Rolande (F)	151	
197	Lebrun, Placide (M)	151	
198	Bouchard, Louis (M)	152	J6A3E8
199	Grenier, Laurent (M)	153	J6A3E9
200	Grenier, Colette (F)	153	
201	Delisle, Simonne (F)	154	J6A3E8
202	Delisle, Jules (M)	154	
203	Dumais, Jean (M)	155	J6A3E9
204	Dumais, Jean-Pierre (M)	155	
205	Dumais, Gabrielle (F)	155	
206	Dumais, Alain (M)	155	
207	Bolduc, Mariette (F)	156	J6A3E8
208	Bolduc, Jacques (M)	156	
209	Grenier, Marguerite (F)	157	J6A3E9
210	Robineau, Bernard (M)	160	J6A3E8
211	Robineau, Pierrette (F)	160	
212	Robineau, Chantal (F)	160	
213	Robineau, Lucie (F)	160	
214	Robineau, Pierre (M)	160	
215	Sasseville, Hélène (P)	162	J6A3E8
216	Dalcourt, Pierre (M)	164	J6A3E8
217	Dalcourt, Pierrette (F)	164	
218	Dalcourt, Jasmyne (F)	164	
219	Dalcourt, Josiane (F)	164	
220	Dalcourt, Marie-Pierre(F)	164	
221	Brosseau, André (M)	166	J6A3E8
222	Brosseau, Jean (M)	166	
223	Brosseau, Laure (F)	166	
224	Brosseau, Marie-Andrée(F)	166	
225	Castonguay, René (M)	168	J6A3G1
226	Castonguay, Jeannette (F)	168	
227	Perreault, Thérèse (F)	170	J6A3G1
228	Morissette, Denise (F)	171	J6A3G2
229	Morissette, Denis (M)	171	
230	Mignon, Claude (M)	172	J6A3G1
231	Mignon, Sylvianne (F)	172	
232	Paquet, Chantal (F)	173	J6A3G2
233	Paquet, Christian (M)	173	
234	Paquet, Bertha (F)	173	

RURAL/RURALE

N° | page N° of/de

polling division / section de vote

electoral district/circonscription: TERREBONNE

certified / certifié

signature(s)-enumerator(s) / signature(s)-recenseur(s)

URBAN/URBAINE

N° 6 | page N° 2 of/de 3

polling division / section de vote

188005

F 303

8 5M-7-79

PRELIMINARY LIST OF ELECTORS

ELECTIONS CANADA

LISTE PRÉLIMINAIRE DES ÉLECTEURS

This list of qualified electors for the polling division number as set out below was prepared for use at the pending federal election from information obtained at the enumeration and has been certified by the signature(s) below as to completeness and correctness so far as is possible.

La présente constitue la liste des électeurs de la section de vote dont le numéro apparaît plus bas préparée en vue de l'élection fédérale en cours d'après les renseignements recueillis lors du recensement. Le(s) recenseur(s) y a(ont) apposé sa(leur) signature, affirmant que cette liste est aussi complète et exacte que possible.

N°			
	MOREL		
235	Paquet, Roland (M)	173	J6A3G2
236	Paquet, Benoit (M)	173	
237	Deslauriers, Jacques (M)	173	J6A3G1
238	Deslauriers, Ginette (F)	173	J6A3G1
239	Pinsonnault, Hélène (F)	175	J6A3G2
240	Pinsonnault, André (M)	175	
241	Pinsonnault, Lorraine (F)	175	
242	Pinsonnault, Paul (M)	175	
243	Bertrand, Paul (M)	176	J6A3G2
244	Hétu, Yves (M)	177	J6A3G2
245	Hétu, Marielle (F)	177	
246	Gauthier, Isabelle (F)	178	J6A3G1
247	Gauthier, Roland (M)	178	
248	Marion, Françoise (F)	179	J6A3G2
249	Marion, Paul A. (M)	179	
	PERREAULT		
250	Laplante, Guy (M)	121	J6A3C7
251	Laplante, Nicole (F)	121	
252	Laplante, Jacqueline (F)	121	
253	Laplante, Chantal (F)	121	
254	Lelièvre, Marc (M)	125	J6A3C7
255	Lelièvre, Carmelle (F)	125	
256	Lelièvre, Marcel (M)	125	
256	Rocque, Geneviève (F)	126	J6A3C8
257	Rocque, Georges (M)	126	

N°

RURAL/RURALE

N° | page N° of/de

polling division section de vote

electoral district/circonscription: TERREBONNE

certified certifié

signature(s)-enumerator(s) / signature(s)-recenseur(s)

Cécile Lebrun

Louis Picard

URBAN/URBAINE

N° 6 | page N° 3 of/de 3

polling division section de vote

F 303

8 5M-7-79

PRELIMINARY LIST OF ELECTORS

ELECTIONS CANADA

•188006

LISTE PRÉLIMINAIRE DES ÉLECTEURS

This list of qualified electors for the polling division number as set out below was prepared for use at the pending federal election from information obtained at the enumeration and has been certified by the signature(s) below as to completeness and correctness so far as is possible.

La présente constitue la liste des électeurs de la section de vote dont le numéro apparaît plus bas préparée en vue de l'élection fédérale en cours d'après les renseignements recueillis lors du recensement. Le(s) recenseur(s) y a(ont) apposé sa(leur) signature, affirmant que cette liste est aussi complète et exacte que possible.

N°			
		CURE LONGPRE	
1	POIRIER, Lorenzo (M)	190	J6A 1V6
2	POIRIER, Michel (M)	190	
3	POIRIER, Thérèse (F)	190	
4	DE GRANPRE, Francine (F)	192	
5	PIETTE, Maurice (M)	192	
	(terrasse)	DE BIENVILLE	
6	FAFARD, André (M)	2	J6A 3K6
7	FAFARD, Louise (F)	2	
8	FAFARD, Micheline (F)	2	
9	FAFARD, Monique (F)	2	
10	FAFARD, Romain (M)	2	
11	SYLVESTRE, Andrée (F)	4	
12	DE GRANDPRE, Elaine (F)	4	
13	DE GRANDPRE, Isabelle (F)	4	
14	DE GRANDPRE, Jean-Paul (M)	4	
15	DE GRANDPRE, Louis (M)	4	
16	BELAND, Gilbert (M)	6	
17	BELAND, Gilles (M)	6	
18	BELAND, Hélène (F)	6	
19	BELAND, Isabelle (F)	6	
20	BERARD, Claudette (F)	8	
21	BERARD, Florent (M)	8	
22	DEPATIE, Jacques (M)	10	
23	DEPATIE, Lise (F)	10	
24	DEPATIE, Roland (M)	10	
25	LEBRUN-DEPATIE, Rita (F)	10	
26	VEILLETTE, Juliette (F)	12	
27	BARIL, Laurent (M)	12	
28	ALLARD, André (M)	14	
29	ALLARD, Bernard (M)	14	
30	BELANGER-ALLARD, Françoise (F)	14	
31	LAFLEUR, Jean (M)	16	
32	LAFLEUR, Jeanine (F)	16	
33	LAFLEUR, Josée (F)	16	
34	LUTZ, André (M)	18	
35	LUTZ, Georges (M)	18	
36	LUTZ, Marielle (F)	18	
37	MAILHOT, Alice (F)	18	
38	GANLEY, Colette (F)	20	
39	GANLEY, Jean-Claude (M)	20	
40	AUCOIN, Alice (F)	22	
41	AUCOIN, Henri (M)	22	
42	BRABANT, Alain (M)	24	
43	BRABANT, Claire (F)	24	
44	BRABANT, Jocelyn (M)	24	
45	BRABANT, Réal (M)	24	
46	PAQUET, Irène (F)	24	
47	RHO, Marie-Paule (F)	24	
48	LACOMBE, Pauline (F)	26	J6A 3K8
49	LACOMBE, René (M)	26	
50	LACOMBE, Sylvie (F)	26	
51	PAQUIN, Claire (F)	28	
52	PAQUIN, Rénald (M)	28	
53	MATHIEU, Michèle (F)	30	
54	MATHIEU, Pierre (M)	30	
55	BASTIEN, Jean-Marie (M)	32	
56	BASTIEN, Laurianne (F)	32	
57	DUGAS, Marcel (M)	34	
58	DUGAS, Sylvain (M)	34	
59	DUGAS, Thérèse (F)	34	
60	HETU, André (M)	36	
61	HETU, Jacqueline (F)	36	

N°			
	(terrasse)	DE BIENVILLE	
62	GAGNE-POULIN, Nicole (F)	38	J6A 3K8
63	POULIN, Dominique (M)	38	
64	POULIN, Geneviève (F)	38	
65	POULIN, Mimi (F)	38	
66	POULIN, Paul-Henri (M)	38	
67	LEFEBVRE, Claude (M)	40	
68	LEFEBVRE, Pierrette (F)	40	
69	GENDRON, Gertrude (F)	42	
70	AUGER, Fernand (M)	44	
71	AUGER, Luce (F)	44	
72	CLEMENT, Solange (F)	46	
73	ST-JEAN, Alain (M)	46	
74	ABBONDANZA, Antonio R. (M)	48	
75	ABBONDANZA, Françoise (F)	48	
76	ABBONDANZA, Gino (M)	48	
77	ABBONDANZA, Mark (M)	48	
78	JULIEN, Marcel JR. (M)	50	
79	JULIEN, Marcel SR. (M)	50	
80	JULIEN, Thérèse (F)	50	
81	MIRON, Françoise (F)	52	
82	MIRON, Jean-Paul (M)	52	
83	DIONNE, Clément (M)	54	
84	LAVOIE-DIONNE, Andrée (F)	54	
85	SAUVAGEAU, Jacqueline (F)	56	
86	SAUVAGEAU, Marcel (M)	56	
87	BOUCHARD, Michel (M)	58	
88	CAMERON, Viviane (F)	58	
	(terrasse)	DE BIENVILLE	
89	LAPORTE, Cécile (F)	3	J6A 3K7
90	LAPORTE, Marcel (M)	3	
91	COTE, Daniel (M)	5	
92	COTE, Liliane (F)	5	
93	COTE, Lucienne (F)	5	
94	COTE, Paul R. (M)	5	
95	BOILY, Angèle (F)	7	
96	DERY, Rita (F)	7	
97	DERY, Robert (M)	7	
98	JALBERT, François (M)	9	
99	JALBERT, Marcel (M)	9	
100	JALBERT, Monique (F)	9	
101	LAPOINTE, Georgette (F)	11	
102	ALLARD, Juliette (F)	17	
103	CARTIER, Marco (M)	21	
104	CARTIER, Thérèse (F)	21	
105	MATHIEU, Jean (M)	23	
106	MATHIEU, Thérèse (F)	23	
107	BARIL, Gisèle (F)	25	
108	BARIL, Marie-Claude (F)	25	
109	BARIL, Raynald (M)	25	
110	PERRON, André (M)	27	
111	LAMBERT, Claude (M)	29	
112	LAMBERT, Claire (F)	29	
113	BRUNELLE, Fernand (M)	31	
114	BRUNELLE, Monique (F)	31	
115	GINGRAS, Guy (M)	47	
116	GINGRAS, Luc (M)	47	
117	MOREAU-GINGRAS, Alice (F)	47	
118	RICHER, Harry (M)	49	
119	RICHER, Simone (F)	49	
120	LEFEBVRE, Eudore (M)	51	

RURAL/RURALE			electoral district/circonscription	URBAN/URBAINE		
N°	page		TERREBONNE	N°	page	
	N°	of/de		7U	N° 1	of/de 2
polling division section de vote			certified certifié signature(s)-enumerator(s) / signature(s)-recenseur(s) Jean-Yves Tremblay / Lyette Fabri Simon	polling division section de vote		

188007

F 303 **PRELIMINARY LIST OF ELECTORS**

8 5M-7-79

ELECTIONS CANADA

LISTE PRÉLIMINAIRE DES ÉLECTEURS

This list of qualified electors for the polling division number as set out below was prepared for use at the pending federal election from information obtained at the enumeration and has been certified by the signature(s) below as to completeness and correctness so far as is possible.

La présente constitue la liste des électeurs de la section de vote dont le numéro apparaît plus bas préparée en vue de l'élection fédérale en cours d'après les renseignements recueillis lors du recensement. Le(s) recenseur(s) y a(ont) apposé sa(leur) signature, affirmant que cette liste est aussi complète et exacte que possible.

N°			
	(terrasse)	DE BIENVILLE	
121	LEFEBVRE, Reine (F)	51	J6A 3K7
122	ABBONDANZA, Mona (F)	53	
123	BERGERON, André M. (M)	53	
124	PELLETIER, Dolorine (F)	55	
125	PELLETIER, Jacques (M)	55	
126	LORD, André (M)	57	
127	LORD, Remonde (F)	57	
	(boulevard)	IBERVILLE	
128	LAPORTE-VANVUGT, Monique (F)	179	J6A 1Y7
129	ST-LOUIS, Arthur (M)	181	J6A 1Z1
130	ST-LOUIS, Irène (F)	181	
131	LEBLANC, Adelaide (F)	187	
132	GAUTHIER, Jean-Guy (M)	187	
133	CADIEUX, Laurent (M)	187	
134	CHOUINARD, Gérard (M)	191	
135	CHOUINARD, Hélène (F)	191	
136	CHOUINARD, Marie-Josée (F)	191	
137	CHOUINARD, Stéphane (M)	191	
138	MORIN, Clorina (F)	191	
139	MORIN, Paul-Emile (M)	191	
140	SANSFACON, Alain (M)	193	
141	SANSFACON, Denis (M)	193	
142	SANSFACON, Gérard (M)	193	
143	SANSFACON, Remonde (F)	193	
144	CAISSE, Maurice (M)	195	J6A 1Z3
145	ROUSSEAU, André (M)	195	
146	LIZOTTE-RACETTE, Jeanne (F)	197	
147	LEFAIVRE, François (M)	199	
148	LEFAIVRE, Gabrielle (F)	199	
149	LEFAIVRE, Gilles-André (M)	199	
150	LEFAIVRE, Lucie (F)	199	
151	COMTOIS, Huguette (F)	201	
152	COMTOIS, J.-Roland (M)	201	
153	DE REPENTIGNY, Georgette (F)	203	
154	DE REPENTIGNY, Michel (M)	203	
155	DE REPENTIGNY, Roland (M)	203	
156	BELANGER, Jeanine (F)	205	
157	CHICOINE, Madeleine (F)	207	
158	CHICOINE, Léo-Paul (M)	207	
159	ST-DENIS, Alain (M)	209	
160	ST-DENIS, Mariette (F)	209	
161	ST-DENIS, Pierre (M)	209	
162	TESSIER, Bernard (M)	211	
163	TESSIER, Réjanne (F)	211	
		LAFOREST	
164	TOUSIGNANT-QUESSY, Yvette (F)	32	J6A 3J1
165	RICHARD, Hélène (F)	34	
166	RICHARD, Noel (M)	34	
167	CORBEIL, François (M)	36	
168	OUELLETTE, Marie-Reine (F)	36	
169	RONDEAU, René (M)	38	
170	RONDEAU, Rose-Blanche (F)	38	
171	WILHELMY, Jean (M)	40	
172	WILHEMY, Rose-Anne (F)	40	
173	MANTAS, Berthe (F)	42	
174	MANTAS, Chantal (F)	42	
175	MANTAS, France (F)	42	
176	MANTAS, Jean (M)	42	

N°			
		LAFOREST	
177	MANTAS, Peter (M)	42	J6A 3J1
178	MANTAS, Richard (M)	42	
179	THERIAULT, Lucien (M)	44	
180	THERIAULT, Odette (F)	44	
181	BEAUDRY, Hélène (F)	46	
182	CAYER, Yolande (F)	46	
183	BELLEMARE, Paul-Emile (M)	48	
184	BELLEMARE, Pauline (F)	48	
185	PAQUETTE, Jeanne (F)	50	
186	BLANCHET, Denis (M)	52	
187	BLANCHET, Denise (F)	52	
		LORANGE	
188	POETI, Aline (F)	120	J6A 3H1
189	POETI, Umberto (M)	120	
190	ARCAND-MULLER, Louise (F)	122	
191	MULLER, Totto (M)	122	
192	GRAVEL, Jocelyn (M)	124	
193	VOYNAUD, Micheline (F)	124	
194	LEBEAU, Anik (F)	126	
195	LEBEAU, Catherine (F)	126	
196	LEBEAU, Chantal (F)	126	
197	LEBEAU, Maurice (M)	126	
198	ROBERT, Francine (F)	128	
199	ROBERT, Lise (F)	128	
200	ROBERT, Roland (M)	128	
201	DUBOST, Gérard (M)	130	
202	DUBOST, Yves (M)	130	
203	DUBOST, Yvette (F)	130	
204	VAILLANCOURT, Gérard (M)	132	J6A 3H2
205	VAILLANCOURT, Jacqueline (F)	132	
206	LAURENDEAU, Carmen (F)	140	
207	LAURENDEAU, Marguerite (F)	140	
208	LAURENDEAU, Olivette (F)	140	
209	LOISELLE, Noella (F)	174	
210	LOISELLE, Roméo (M)	174	
211	TREMBLAY, Claude (M)	176	
212	TREMBLAY, Monique (F)	176	
213	GARCEAU, Claire (F)	178	
214	GARCEAU, Henriette (F)	178	
215	HERVIEUX, Michel (M)	178	
216	MOUSSEAU, Ghyslaine (F)	180	
217	MOUSSEAU, Jacques (M)	180	

RURAL/RURALE			electoral district/circonscription	URBAN/URBAINE		
N°	page		TERREBONNE	N°	page	
	N°	of/de		7U	N° 2	of/de 2
polling division section de vote			certified certifié signature(s)-enumerator(s) / signature(s)-recenseur(s) Jean Yves Tremblay / Lyette Fortier-Grant	polling division section de vote		

188008

F 303 **PRELIMINARY LIST OF ELECTORS**

8 5M-7-79

ELECTIONS CANADA

188008

LISTE PRÉLIMINAIRE DES ÉLECTEURS

This list of qualified electors for the polling division number as set out below was prepared for use at the pending federal election from information obtained at the enumeration and has been certified by the signature(s) below as to completeness and correctness so far as is possible.

La présente constitue la liste des électeurs de la section de vote dont le numéro apparaît plus bas préparée en vue de l'élection fédérale en cours d'après les renseignements recueillis lors du recensement. Le(s) recenseur(s) y a(ont) apposé sa(leur) signature, affirmant que cette liste est aussi complète et exacte que possible.

N°			
	BOUL. IBERVILLE		
1	Pagé, Marie-Paule (F)	210	J6A 1Z4
2	Sauvé, Jean-Paul (M)	210	
3	Montpetit, Aline (F)	212	J6A 1Z4
4	Montpetit, Charles Ed.(M)	212	
5	Lapointe, Monique (F)	213	J6A 1Z5
6	Lapointe, René (M)	213	
7	Bureau, Louise (F)	215	J6A 1Z5
8	Bureau, Serge (M)	215	
9	Davignon, Denyse (F)	216	J6A 1Z4
10	Davignon, François (M)	216	
11	Davignon, Louise-Marie(F)	216	
12	Davignon, Louis-Philippe	216	
13	Davignon, Michel (M)	216	
14	Bacon, Gabrielle (F)	217	J6A 1Z5
15	Bacon, Wilfrid (M)	217	
16	Bergeron, Gabriel (M)	218	J6A 1Z4
17	Bergeron, Genevieve (F)	218	
18	Bergeron, Martine (F)	218	
19	Barron, Bernard (M)	220	J6A 1Z4
20	Barron, Louis (M)	220	
21	Barron, Mariette (F)	220	
22	Champagne, Claudette (F)	221	J6A 1Z5
23	Champagne, Jean-Claude M	221	
24	Lacombe, Louise (F)F	223	J6A 1Z5
25	Lacombe, Normand (M)	223	
26	Lacombe, Robert (M)	223	
27	Tarte, Marie (F)	225	J6A 1Z5
28	Tarte, Thérèse (F)	225	
	LANOUE		
29	Brodeur, Claude (M)	212	J6A 1V7
30	Brodeur, Jeannine (F)	212	
31	Brodeur, Lucie (F)	212	
32	Brodeur, Marcel (M)	212	
33	Marineau, Gilles (M)	214	J6A 1V7
34	Marineau, Josée (F)	214	
35	Marineau, Lise (F)	214	
36	Lamoureux, André (M)	216	J6A 1V7
37	Lamoureux, Anita (F)	216	
38	Lamoureux, Jacqueline (F)	216	
39	Vincent-Lemay, Colette F	218	J6A 1V7
40	St-Jean, Madeleine (F)	220	J6A 1V7
41	St-Jean, Marie-Paule (F)	220	
42	St-Jean, Raoul (M)	220	
	LEMOYNE		
43	Prévost, Denise (F)	30	J6A 3L3
44	Prévost, Louise (F)	30	
45	Prévost, Marcel (M)	30	
46	Prévost, Pierre (M)	30	
47	Pichette, Anna (F)	32	J6A 3L4
48	Pichette, Georges (M)	32	J6A 3L4
49	Pepin, Jaclyn (F)	33	J6A 3L4
50	Pepin, Jo-Ann (F)	33	
51	Pepin, Louyse (F)	33	
52	Pepin, Patrice (M)	33	
53	Pepin, Piere (M)	33	
54	Daoust, Alain (M)	34	J6A 3L3
55	Bilodeau, Annie, (F)	34	
56	Trudel, Gerald (M)	34	
57	Poitras, Christiane (F)	34A	

N°			
	LEMOYNE		
58	Renaud, Michel (M)	34A	J6A 3L3
59	Lacoursière, Jean-Paul(M)	35	J6A 3L4
60	Lacoursière, Monique (f)	35	
61	Morin, Serge (M)	36	J6A 3L3
62	Therrien, Cecile (F)	36	
63	Reiss, Eliane (F)	37	J6A 3L4
64	Reiss, Johann (M)	37	
65	Boisseau, Jeannette (F)	38	J6A 3L3
66	Gauthier, Marcel (M)	38	
67	Guertin, Gérard (M)	40	J6A 3L3
68	Guertin, Isabelle (F)	40	
69	Barrette, Albert (M)	41	J6A 3L4
70	Barrette, Claire (F)	41	
71	Comeau, Jacqueline (F)	42	J6A 3L5
72	Bejaoui, Chedli (M)	43	J6A 3L4
73	Vanasse, Jean-Paul (M)	44	J6A 3L5
74	Vanasse, Marie-Paule (F)	44	
75	Gaulin, Fernand (M)	45	J6A 3L4
76	Gaulin, Raymonde (F)	45	
77	Bellemare, Alain (M)	46	J6A 3L5
78	Bellemare, Marie-Berthe(F)	46	
79	Bellemare, Roch (M)	46	
80	Pratt, Hélène (F)	47	J6A 3L4
81	Pratt, Rolland (M)	47	
82	Theriault, Jean-Guy (M)	48	J6A 3L5
83	Theriault, Nicole (F)	48	
84	Pauzé, Gilles (M)	49	J6A 3L4
85	Lebel, Marcelle (F)	49	
86	Benard, Alain (M)	50	J6A 3L5
87	Benard Claire, (F)	50	
88	Benard, Simone (F)	50	
89	Leblanc, Louise (F)	51	j6A 3L6
90	Leblanc, Vincent (M)	51	
91	Bergeron, Félix-Pier (M)	52	J6A 3L5
92	Bergeron, Marie-Lyse (F)	52	
93	Gingras, Bergeron Raymonde(F)	52	
94	Bergeron, Yvon (M)	52	
95	Morin, Anita (F)	53	J6A 3L6
96	Morin, Josée (F)	53	
97	Morin, Lucien (M)	53	
98	Marion, Bernard (M)	54	J6A 3L5
99	Marion Françoise (F)	54	
100	Carle, Paulette (F)	55	J6A 3L6
101	Chartier, Roland (M)	55	
102	Roussin, Lise (F)	56	J6A 3L5
103	Roussin, Jean-Pierre (M)	56	
104	Roussin, Sylvie (F)	56	
105	Bernier, Marc (M)	57	J6A 3L6
106	Bernier, Marguerite (F)	57	
107	Bernier, Yves (M)	57	
108	Huot, Gérard (M)	58	J6A 3L5
109	Huot, Josée (F)	58	
110	Huot, Marthe, (F)	58	
111	Michaud, Pierre (M)	59	J6A 3L6
112	Michaud, Réal (M)	59	
113	Michaud, Thérèse (F)	59	
114	Chapdelaine, Gilles (M)	60	J6A 3L5
115	Chapdelaine, Richard (M)	60	
116	Gagnon, Claire (F)	60	
117	Gagnon, René (M)	60	

RURAL/RURALE			electoral district/circonscription	URBAN/URBAINE		
N°	page		TERREBONE	N°	page	
	N°	of/de		8	N° 1	of/de 3
polling division section de vote			certified certifié signature(s)-enumerator(s) / signature(s)-recenseur(s)	polling division section de vote		

188009

F 303 **PRELIMINARY LIST OF ELECTORS**

8 5M-7-79

ELECTIONS CANADA

LISTE PRÉLIMINAIRE DES ÉLECTEURS

This list of qualified electors for the polling division number as set out below was prepared for use at the pending federal election from information obtained at the enumeration and has been certified by the signature(s) below as to completeness and correctness so far as is possible.

La présente constitue la liste des électeurs de la section de vote dont le numéro apparaît plus bas préparée en vue de l'élection fédérale en cours d'après les renseignements recueillis lors du recensement. Le(s) recenseur(s) y a(ont) apposé sa(leur) signature, affirmant que cette liste est aussi complète et exacte que possible.

N°			
	LEMOYNE		
118	Rivest, Claudette (F)	61	J6A 3L6
119	Rivest, Luc (M)	61	
120	Rivest, Roch (M)	61	J6A 3L6
121	Roy, Alphonse (M)	62	J6A 3L5
122	Roy, Colette (F)	62	
123	Roy, Daniel (M)	62	
124	Roy, Mario (M)	62	
125	Lapierre, Jean (M)	63	J6A 3L6
126	Lapierre, Marc (M)	63	
127	Lapierre, Mireille (F)	63	
128	Pinsonneault, Bernard (M)	64	J6A 3L5
129	Pinsonneault, Louise (F)	64	
130	Pinsonneault, Michèle (F)	64	
131	Rouleau, Claudine (F)	65	J6A 3L6
132	Rouleau, Danielle (F)	65	
133	Rouleau, Germaine (F)	65	
134	Rouleau, Marcel (M)	65	
135	Nadeau, Gemma (F)	66	J6A 3L5
136	Nadeau, Louise (F)	66	
137	Nadeau, Marc (M)	66	
138	Nadeau, Roland (M)	66	
139	Thibodeau, Manon (F)	67	J6A 3L6
140	Gagnon, Claude (M)	69	J6A 3L7
141	Gagnon, Jérome (M)	69	
142	Gagnon, Lucie (F)	69	
143	Gagnon, Suzanne (F)	69	
144	Tremblay, Denis (M)	71	J6A 3L7
145	Tremblay, Manon (F)	71	
146	Tremblay, Maryse (F)	71	
147	Tremblay, Yolande (F)	71	
148	Brochu, Lanoix, Lise (F)	77	J6A 3L7
149	Léveille, Huguette (F)	79	J6A 3L7
150	Léveillé, Michel (M)	79	
151	Beaudry, Luce (F)	80	J6A 3L8
152	Beaudry, Renée (F)	80	
153	Beaudry, Robert (M)	80	
154	Beaudry, Serge (M)	80	
	MARTIGNY		
155	Robillard, Claude (M)	211	J6A 1S7
156	Robillard, Jacques (M)	211	
157	Robillard, Monique (F)	211	
158	Guimond, André (M)	213	J6A 1S7
159	Guimond, Gaétan (M)	213	
160	Guimond, Léona (F)	213	
161	Lévesque, Rita (F)	215	J6A 1S7
162	Vézina, Ernest (M)	215	
163	Brisson, Laurence (F)	216	J6A 1S8
164	Quintal, Aline (F)	217	J6A 1S9
165	Quintal, Marie-Claude F	217	
166	Boulanger, Michel (M)	218	J6A 1S8
167	Boulianne, Claude (M)	218	
168	Boulianne, Nicole (F)	218	
169	Boulianne, Pauline (F)	218	
170	Cimon Desrochers Graziella (F)	219	J6A 1S9
171	Desrochers, Claude (M)	219	
172	Desrochers, Jean-Philippe (M)	219	
173	Longpré, Benoit (M)	220	J6A 1S8
174	Longpré, Marcel (M)	220	

N°			
	MARTIGNY		
175	Longpré, Marie-Paule (F)	220	J6A 1S8
176	Longpré, Martin (M)	220	
	PLATEAU BELMONT		
177	Venne, François (M)	1	J6A 3N8
178	Venne, Ghislaine (F)	1	
179	Venne, Jacques (M)	1	
180	Dallaire, Paul-Emile (M)	2	J6A 3N9
181	Dallaire, Thérèse (F)	2	
182	Forest, Pierre (M)	2	
183	Lalande, François (M)	3	J6A 3N8
184	Lalande, Gisèle (F)	3	
185	Bouchard, Bruno (M)	5	J6A 3N8
186	Bouchard, Denis (M)	5	
187	Bouchard, Jacques (M)	5	
188	Bouchard, Marc (M)	5	
189	Bouchard, Suzanne (F)	5	
190	Longtin, Janine (F)	6	J6A 3N9
191	Longtin, Pierre-André (M)	6	
192	Beaudry, Gaston (M)	7	J6A 3N8
193	Beaudry, Ghislaine (F)	7	
194	Beaudry, Gisèle (F)	7	
195	Beaudry, Martine (F)	7	
196	Beaudry, Pierre (M)	7	
197	Beaudry, Nicole (F)	7	
198	Germain, Colette (F)	8	J6A 3N9
199	Germain, Gilbert (M)	8	
200	Galipeau, André (M)	9	J6A 3N8
201	Galipeau, Hélen (F)	9	
202	Galipeau, Michèle (F)	9	
203	Arteau, Michelle (F)	10	J6A 3N9
204	Arteau, Robert (M)	10	
205	Proulx, Gérard (M)	11	J6A 3N8
206	Proulx, Jeannine (F)	11	
207	Proulx, Martin, (M)	11	
208	Proulx, Stéphane (M)	11	
209	Juneau, Lorraine (F)	12	J6A 3N9
210	Juneau, Richard (M)	12	
211	Desroches, Denis (M)	13	J6A 3N8
212	Laurin, Jean-Guy (M)	13	
213	Laurin, Lise (F)	13	
214	Bertrand, Diane (F)	14	J6A 3N9
215	Neumeier, Joseph (M)	16	J6A 3N9
216	Neumeier, Nicole (F)	16	
217	Page, Micheline (F)	17	J6A 3N8
218	Page, Normand (M)	17	
219	Morin, Gisèle (F)	18	J6A 3N9
220	Morin, Serge (M)	18	
221	Marion, Hélène (F)	20	J6A 3N9
222	Marion, Louise (F)	20	
223	Marion, Paul (M)	20	
224	Machika, Alan (M)	30	J6A 3P1
225	Machika, Diane (F)	30	
226	Machika, Eric (M)	30	
227	Machika, Huguette (F)	30	
228	L'Espérance, Jeannine (F)	32	J6A 3P1
229	L'Espérance, Marc (M)	32	
230	L'Espérance, Maurice (M)	32	
231	Dupuis, Lise (F)	34	J6A 3P1
232	Simard, Benoit (M)	34	
233	Simard, Elaine (F)	34	

RURAL/RURALE — N° — page N° of/de — polling division / section de vote

electoral district/circonscription: TERREBONNE

certified / certifié: Françoise Lebitoault

signature(s)-enumerator(s) / signature(s)-recenseur(s): Marcel Allard

URBAN/URBAINE — N° 8 — page N° 2 of/de 5 — polling division / section de vote

F 303

8 5M-7-79

PRELIMINARY LIST OF ELECTORS

ELECTIONS CANADA

188010

LISTE PRÉLIMINAIRE DES ÉLECTEURS

This list of qualified electors for the polling division number as set out below was prepared for use at the pending federal election from information obtained at the enumeration and has been certified by the signature(s) below as to completeness and correctness so far as is possible.

La présente constitue la liste des électeurs de la section de vote dont le numéro apparaît plus bas préparée en vue de l'élection fédérale en cours d'après les renseignements recueillis lors du recensement. Le(s) recenseur(s) y a(ont) apposé sa(leur) signature, affirmant que cette liste est aussi complète et exacte que possible.

N°			
	PLATEAU BELMONT		
234	Simard, Philippe (M)	34	J6A 3P1
235	Simard, Raymond (M)	34	
236	Simard Raymond Mathieu(M)	34	
237	Dumas,Michel (M)	36	J6A 3P1
238	Dumas Paule (F)	36	
239	Dumas Alain (M)	37	J6A 3N8
240	Dumas Claude (M)	37	
241	Dumas Gracia (F)	37	
242	Dumas Jean (M)	37	
243	Rivest Denis (M)	38	J6A 3P1
244	Rivest Jeannine (F)	38	
245	Allard Claude (M)	39	J6A 3N8
246	Allard Rita (F)	39	J6A 3N8
247	Rivest Andre (M)	40	J6A 3P1
248	Rivest Dominic (M)	40	
249	Rivest Lucien (M)	40	
250	Rivest Madeleine (F)	40	
251	Letourneau Mihalcean Carmen (F)	41	J6A 3N8
252	Mihalcean Marc (M)	41	J6A 3N8
253	Saulnier Albert (M)	42	J6A 3P1
254	Saulnier Jocelyne (F)	42	
255	Saulnier Marie-Paule (F)	42	
256	Blay Jacqueline (F)	43	J6A 3N8
257	Blay Jean-Paul (M)	43	
258	Heroux Leopold (M)	44	J6A 3P1
259	Heroux Monique (F)	44	
260	Heroux Pierre (M)	44	
261	Guillard Bernard (M)	45	J6A 3N8
262	Guillard Denise (F)	45	
263	Champagne Christine (F)	46	J6A 3P1
264	Champagne Micheline (F)	46	
265	Lachapelle Andre (M)	47	J6A 3N8
266	Lachapelle Francoise (F)	47	
267	Lachapelle Guy (M)	47	
268	Lachapelle Rachel (F)	47	
	Plateau Belmont		
269	Gauthier Claire (F)	48	J6A 3P1
270	Gauthier Jean (M)	48	
271	Roger Horace (M)	49	J6A 3N8
272	Roger Lucille (F)	49	

RURAL/RURALE			electoral district/circonscription	URBAN/URBAINE		
N°	page		TERREBONNE	N°	page	
	N°	of/de		8	N° 3	of/de 3
polling division section de vote			certified certifié signature(s)-enumerator(s) / signature(s)-recenseur(s) Françoise Filiatrault / Marcel Allard	polling division section de vote		

·188011

F 303 PRELIMINARY LIST OF ELECTORS (geographical)

8 5M 7 79

This list of qualified electors for the polling division number as set out below was prepared for use at the pending federal election from information obtained at the enumeration and has been certified by the signature(s) below as to completeness and correctness so far as is possible.

ELECTIONS CANADA

LISTE PRÉLIMINAIRE DES ÉLECTEURS (géographique)

La présente constitue la liste des électeurs de la section de vote dont le numéro apparaît plus bas préparée en vue de l'élection fédérale en cours d'après les renseignements recueillis lors du recensement. Le(s) recenseur(s) y a(ont) apposé sa(leur) signature, affirmant que cette liste est aussi complète et exacte que possible.

N°			
	BEAUDOIN		
1	Guertin, Jean-Pierre (M)	61	J6A1P3
2	Guertin, Françoise (F)	61	
3	Guertin, Yves (M)	61	
4	Paquette, Laurent (M)	68	J6A3J2
5	Ouellet, Ghislaine (F)	68	
6	Houle, Lucien (M)	70	J6A1P2
7	Drainville, Denise (F)	70	
8	Thibeault, Jacques (M)	71	J6A1P3
9	Thibeault, Eliane (F)	71	
	CHAMPIGNY		J6A3P3
10	Clavet, René (M)	68	
11	Clavet, Monique (F)	68	
12	Clavet, Richard (M)	68	
13	Clavet, Jean-François (M)	68	
14	Beaucage, Réal (M)	70	
15	Beaucage, Colette (F)	70	
16	Tellier, Réjeanne (F)	72	
17	Tellier, Jocelyne (F)	72	
18	Laflèche, Georges (M)	74	
19	Laflèche, Ruth (F)	74	
20	Simard, Claude (M)	76	
21	Simard, Jeannine (F)	76	
22	Bilodeau, J. Alyre (M)	76	
23	Bilodeau, Thérèse (F)	76	
24	Hébert, Camille (M)	78	
25	Hébert, Mariette (F)	78	
26	Hébert, Anne (F)	78	
27	Fournier, Armand (M)	80	
28	Fournier, Rollande (F)	80	
29	Dufort, André (M)	82	
30	Gendron, Paula (F)	82	
31	Dufort, Benoît (M)	82	
32	Dufort, Nathalie (F)	82	
	EDMOND		
33	Paillé, Claude (M)	52	J6A1N9
34	Paillé, Micheline (F)	52	
35	Paillé, Pierre (M)	52	
36	Pellerin, Jean-Marie (M)	53	J6A1P1
37	Pellerin, Lise (F)	53	
38	Truteau, Michel (M)	54	J6A1N9
39	Truteau, Jacinthe (F)	54	
40	Désy, Paul (M)	58	J6A1N9
41	Désy, Jeannine (F)	58	
42	Désy, Liette (F)	58	
43	Perron, Gilles (M)	60	J6A1N9
44	Perron, Claire (F)	60	
45	Vallière, Jacques (M)	62	J6A1N9
46	Vallière, Rita (F)	62	
47	Daigle, Robert (M)	64	J6A1N9
48	Daigle, Thérèse (F)	64	
49	Desautels, Yvonne (F)	64	
50	Damour, Françoise (F)	66	J6A1N9
51	Damour, Michel (M)	66	
52	Damour, Bernard (M)	66	
53	Provost, Hubert (M)	68	J6A1N9
54	Provost, lorraine (F)	68	
55	Musin, Emile (M)	70	J6A1N9
56	Musin, Augusta (F)	70	
57	Houle, Jean-Paul (M)	71	J6A1P1
58	Houle, Marielle (F)	71	
	LAFOREST		
59	Lamarche, André (M)	60	J6A3J3
60	Lamarche, Lise (F)	60	
61	Lamothe, Léopold (M)	61	J6A3J4
62	Lamothe, Thérèse (F)	61	
63	Lamothe, Jean (M)	61	
64	Lamothe, Marie-Claude (F)	61	
65	Lamothe, Raynald (M)	62	J6A3J5
66	Lamothe, Danielle (F)	62	
67	Bergeron, Claude (M)	63	J6A3J4
68	Bergeron, Noella (F)	63	
69	Lalonde, Jean (M)	64	J6A3J5
70	Lalonde, Andrée (F)	64	
71	Dépatie, Alain (M)	65	J6A3J6
72	Giguère, Suzanne (F)	65	
73	Daunais, Guy (M)	66	J6A3J5
74	Daunais, Liette (F)	66	
75	Daunais, Stéphane (M)	66	
76	Daunais, Brigitte (F)	66	
77	Daunais, Dominique (F)	66	
78	Bouchard, Henriette (F)	67	J6A3J6
79	Bouchard, François (M)	67	
80	Bouchard, Pierre (M)	67	
81	Barton, John (M)	68	J6A3J5
82	Barton, Joséphine (F)	68	
83	Barton, Sharlene (F)	68	
84	Barton, Sharon (F)	68	
85	Barton, Wayne (M)	68	
86	Desmarais, Yvon (M)	69	J6A3J6
87	Desmarais, Huguette (F)	69	
88	Desmarais, François (M)	69	
89	Desmarais, Benoît (M)	69	
90	Desmarais, Mario (M)	69	
	(blvd) LAROCHELLE		
91	Roch, Julie (F)	186	J6A1K3
92	Roch, Gilles (M)	186	
93	Latreille, Diane (F)	192	J6A1K3
94	Latreille, Christine (F)	192	
95	Latreille, Ronald (M)	192	
96	Daneau, Pierre (M)	196	J6A1K4
97	Daneau, Lise (F)	196	
98	Labonté, Michel (M)	200	J6A1K5
99	Bernier, Suzanne (F)	200	
100	Beaudoin, Mariette (F)	202	J6A1K5
101	Beaudoin, Roger (M)	202	
102	Bouffard, Gérard (M)	204	J6A1K5
103	Jouvet, Jacques(M)	212	J6A1K8
104	Jouvet, Robert (M)	212	
105	Jouvet, Jean-Charles (M)	212	
106	Jouvet, Eliane (F)	212	
107	Daigneault, Normand (M)	216	J6A1K8
108	Daigneault, Diane (F)	216	
	(place) LAROCHELLE		J6A1L5
109	Dupras, Raymond (M)	2	

RURAL/RURALE			electoral district/circonscription	URBAN/URBAINE		
N°	page		TERREBONNE	N°	page	
	N°	of/de		9	N° 1	of/de 3
polling division section de vote			certified certifié signature(s) enumerator(s) / signature(s)-recenseur(s) Marie-Marthe Leblond / Alain Barthe	polling division section de vote		

F 303

8 5M-7-79

PRELIMINARY LIST OF ELECTORS (geographical)

ELECTIONS CANADA

188012

LISTE PRÉLIMINAIRE DES ÉLECTEURS (géographique)

This list of qualified electors for the polling division number as set out below was prepared for use at the pending federal election from information obtained at the enumeration and has been certified by the signature(s) below as to completeness and correctness so far as is possible.

La présente constitue la liste des électeurs de la section de vote dont le numéro apparaît plus bas préparée en vue de l'élection fédérale en cours d'après les renseignements recueillis lors du recensement. Le(s) recenseur(s) y a(ont) apposé salleur) signature, affirmant que cette liste est aussi complète et exacte que possible.

N°			
110	Dupras, Pierrette (F)	2	
111	Dupras, Jean (M)	2	
112	Hallé, Jean (M)	4	
113	Hallé, Marguerite (F)	4	
114	Garon, Philippe (M)	6	
115	Garon, Gisèle (F)	6	
116	Garon, Simon (M)	6	
117	Asselin, France (F)	8	
118	Asselin, Pierre (M)	8	
119	Venne, André (M)	10	
120	Venne, Diane (F)	10	
121	Hébert, Normand (M)	12	
122	Hébert, Elise (F)	12	
123	Hébert, Marie-Claude (F)	12	
124	Hébert, Caroline (F)	12	
125	Fortin, Philippe (M)	14	
126	Fortin, Jeannine (F)	14	
127	Hébert, Michel (M)	16	
128	Hébert, Diane (F)	16	
129	Massé, Bernard (M)	18	
130	Massé, Louise (F)	18	
131	Maratta, Robert (M)	20	
132	Maratta, Anne (F)	20	
133	Guilbault, Jeanne (F)	20	
134	Asselin, Aline (F)	22	
135	Cadieux, Julien (M)	24	
136	Perreault, Lise (F)	24	
	(terrasse) VILLEBON		
137	Allard, Marcel (M)	7	J6A1P4
138	Allard, Marguerite (F)	7	
139	Allard, Serge (M)	7	
140	Beaudoin, Richard (M)	9	J6A1P4
141	Barrette, André (M)	9	
142	Beaudoin, Anne-Marie (F)	9	
143	Pilon, André (M)	10	J6A1P5
144	Pilon, Lise (F)	10	
145	Pilon, Serge (M)	10	
146	Pilon, Marc(M)	10	
147	Pilon, Christiane(F)	10	
148	Brisebois, Roger (M)	11	J6A1P4
149	Brisebois,Suzanne assunta(F)	11	
150	Cardinal, Pierre (M)	13	J6A1P4
151	Cardinal, Diane (F)	13	
152	Lorion, Yolande (F)	15	J6A1P4
153	Dupire, Françoise (F)	17	J6A1P4
154	Hachey, Guy (M)	19	J6A1P4
155	Hachey, Christiane (F)	19	
156	Dussault, Paul (M)	21	J6A1P4
157	Dussault, Louise (F)	21	
158	Dussault, Pierre (M)	21	
159	Dussault, Jocelyne (F)	21	
160	Blain, Marcel (M)	25	J6A1P4
161	Blain, Fleurette (F)	25	
162	Marchall, Marie-Jeanne (F)	27	J6A1P4
163	Lépine, Yvon (M)	29	J6A1P4
164	Lépine, Danielle (F)	29	
165	Cécyre, Pierre (M)	30	J6A1P5
166	Cécyre, Murielle (F)	30	
167	Doyon, Roger (M)	31	J6A1P4
168	Doyon, Thérèse (F)	31	
169	Doyon, Johanne (F)	31	
170	Doyon, Dominique (F)	31	J6A1P4
171	Pelletier, Georges (M)	32	J6A1P5
172	Savard, Danielle (F)	32	
173	Pelletier, Alain (M)	33	J6A1P4
174	Dulac, Marie-France (F)	33	
175	Dufort, Robert (M)	34	J6A1P5
176	Pelletier Dufort,Réjeanne (F)	34	
177	Barbeau, Raymond (M)	36	J6A1P5
178	Barbeau, Thérèse (F)	36	
179	Barbeau, Sylvie (F)	36	
180	Gauthier, Hubert (M)	38	J6A1P5
181	Gauthier, Pauline (F)	38	
182	Gauthier, Pascale (F)	38	
183	Prudhomme, Maurice (M)	39	J6A1P4
184	Prudhomme, Antoinette (F)	39	
185	Simard, Simone (F)	39	
186	Brosseau, Marcel (M)	40	J6A1P5
187	Brosseau, Cécile (F)	40	
188	Brosseau, Pierre (M)	40	
189	Brouillette, Serge (M)	41	J6A1P4
190	Brouillette, Jocelyne (F)	41	
191	Brien, André (M)	42	J6A1P5
192	Finnegan, Maureen (F)	42	
193	Lecompte, René (M)	43	J6A1P4
194	Lecompte, Juliette (F)	43	
195	Cloutier, Léo (M)	44	J6A1P5
196	Cloutier, Geneviève (F)	44	
197	Alvernhe, Michèle (F)	45	J6A1P4
198	Tremblay, Gérald (M)	47	J6A1P4
199	Tremblay, Christine (F)	47	
200	Tremblay, Judith (F)	47	
201	Tremblay, Jean-Yves (M)	47	
202	Ligot, François (M)	49	J6A1P4
203	Ligot, Lise (F)	49	
204	Ligot, Jean-Claude (M)	49	
205	Ligot, Jean-Marie (M)	49	
206	Gaulin, Raymond (M)	51	J6A1P4
207	Gaulin, Lise (F)	51	
208	Gaulin, Michel (M)	51	
209	Harvey, Marc (M)	53	j6A1P4
210	Harvey, Suzanne (F)	53	
211	Courchenes, Aurèle (M)	53	
212	Gauthier, Hermance (F)	55	J6A1P4
213	Gauthier, Alain (M)	55	
214	Gauthier, Anne (F)	55	
215	Dufort, Roland (M)	71	J6A1P4
216	Dufort, Carmen (F)	71	
217	Dufort, Ginette (F)	71	
218	Dubé, Marcel (M)	73	J6A1P4
219	Dubé, Réjeanne (F)	73	
220	Dubé, Sylvain (M)	73	
221	Dubé, Chantal (F)	73	
222	Dufresne, Alphonse (M)	75	
223	Dufresne, Jacqueline (F)	75	
224	Leblond, Marie-Marthe (F)	76	J6A1P5
225	Leblond, Claudette (F)	76	
226	Richard, Léo Paul (M)	77	J6A1P4
227	Richard, Germaine (F)	77	
228	Boudreau, Adrien (M)	78	J6A1P5
229	Boudreau, Ghislaine (F)	78	
230	Boudreau, Louis (M)	78	
231	Thivierge, Jean-Guy (M)	79	J6A1P4
232	Thivierge, Denise (F)	79	

RURAL/RURALE			electoral district/circonscription	URBAN/URBAINE		
N°	page		TERREBONNE	N°	page	
	N°	of/de		9	N° 2	of/de 3

polling division / section de vote

certified / certifié — signature(s)-enumerator(s) / signature(s)-recenseur(s)

Marie-Marthe Leblond Alain Gauthier

polling division / section de vote

188013

F 303

8.5M 7-79

PRELIMINARY LIST OF ELECTORS (geographical)

ELECTIONS CANADA

LISTE PRÉLIMINAIRE DES ÉLECTEURS (géographique)

This list of qualified electors for the polling division number as set out below was prepared for use at the pending federal election from information obtained at the enumeration and has been certified by the signature(s) below as to completeness and correctness so far as is possible.

La présente constitue la liste des électeurs de la section de vote dont le numéro apparaît plus bas préparée en vue de l'élection fédérale en cours d'après les renseignements recueillis lors du recensement. Le(s) recenseur(s) y a(ont) apposé s(a)leur) signature, affirmant que cette liste est aussi complète et exacte que possible.

N°			
233	Lacroix, Yves (M)	80	J6A1P5
234	Montreuil Lacroix,Michèle(F)	80	
235	Parent, Jacques (M)	81	J6A1P4
236	Parent, Thérèse (F)	81	
237	Parent, Lise (F)	81	
238	Parent, André (M)	81	
239	Piotte, Marcel (M)	82	J6A1P5
240	Piotte, Lucie (F)	82	
241	Piotte, Daniel (M)	82	
242	Thériault, Médard (M)	84	J6A1P5
243	Thériault, Evelyn (F)	84	
244	Girard, Jacques (M)	85	J6A1P4
245	Girard, Jeannette (F)	85	
246	Girard, Lise (F)	85	
247	Gascon, Jean (M)	86	J6A1P5
248	Gascon, Solange (F)	86	
249	Lacoste, Joseph (M)	87	J6A1P4
250	Lacoste, Simone (F)	87	
251	Girard, Angélina (F)	87	
252	Soumis, Michel(M)	88	J6A1P5
253	Soumis, Claire (F)	88	
254	Soumis, Sylvain (M)	88	
255	Soumis, Stéphane (M)	88	
256	Drainville, Claude (M)	89	J6A1P4
257	Drainville, Claire (F)	89	
258	Drainville, Line (F)	89	
259	Monette, Maurice (M)	90	J6A1P5
260	Raymond, André (M)	91	J6A1P4
261	Raymond, Colette (F)	91	

N°

RURAL/RURALE

N° | page N° of/de

polling division / section de vote

electoral district/circonscription: TERREBONNE

certified / certifié — signature(s) enumerator(s) / signature(s)-recenseur(s): Marie-Marthe Leblond | Allan Gauthier

URBAN/URBAINE

N° 9 | page N° 3 of/de 3

polling division / section de vote

188013

F 303 **PRELIMINARY LIST OF ELECTORS**

5-5M-7-79

ELECTIONS CANADA

188014

LISTE PRÉLIMINAIRE DES ÉLECTEURS

This list of qualified electors for the polling division number as set out below was prepared for use at the pending federal election from information obtained at the enumeration and has been certified by the signature(s) below as to completeness and correctness so far as is possible.

La présente constitue la liste des électeurs de la section de vote dont le numéro apparaît plus bas préparée en vue de l'élection fédérale en cours d'après les renseignements recueillis lors du recensement. Le(s) recenseur(s) y a(ont) apposé sa(leur) signature, affirmant que cette liste est aussi complète et exacte que possible.

N°			
	GAUDREAULT		
1	Vézina, Lina (F)	41	J6A1M3
2	Vézina, Henri-Paul (M)	41	
3	Bossé, Roméo (M)	42	J6A1M4
4	Bossé, Gilbert (M)	42	
5	Bossé, Micheline (F)	42	
6	Bossé, Isabelle (F)	42	
7	Laroche, André (M)	43	J6A1M3
8	Laroche, Suzanne (F)	43	
9	Bastien, Marcel (M)	44	J6A1M4
10	Bastien, Nicole (F)	44	
11	Filiatrault, Roland (M)	45	J6A1M3
12	Filiatrault, Françoise (F)	45	
13	Lecours, Denis (M)	45	
14	Desjardins, Jacques (M)	46	J6A1M4
15	Desjardins, France (F)	46	
16	Venne, Armand (M)	47	J6A1M3
17	Venne, Claudette (F)	47	
18	Pilon, André.L (M)	48	J6A1M5
19	Prévost, Lise (F)	48	
20	Lafond, Claude (M)	49	J6A1M3
21	Brouillette, Johanne (F)	49	
22	Arcand, Arthur (M)	51	
23	Arcand, Yves (M)	51	
24	Arcand, Solange (F)	51	
25	Rodier, Alain (M)	52	J6A1M5
26	Rodier, Suzanne (F)	52	
27	Giguère, Aimé (M)	53	J6A1M3
28	Giguère, Gertrude (F)	53	
29	Desjardins, André (M)	54	J6A1M5
30	Desjardins, Joane (F)	54	
31	Desjardins, Carmen (F)	54	
32	Bonin, Jean (M)	55	J6A1M3
33	Giguère, Jacqueline (F)	55	
34	Lauze, Claude (M)	56	J6A1M5
35	Lauze, Yvonne (F)	56	
36	Lauze, Marie-Anne (F)	56	
37	Payette, Claude (M)	57	J6A1M3
38	Payette, Nicole (F)	57	
39	Mc Laughlin, Benoît (M)	58	J6A1M5
40	Mc Laughlin, Claire (F)	58	
41	Frederic, Jean (M)	58	
42	Brassard, Léonidas (M)	59	J6A1M6
43	Brassard, Antoinette (F)	59	
44	Brassard, Madeleine (F)	59	
45	Brassard, Marie-Blanche (F)	59	
46	Joyal, René (M)	60	J6A1M5
47	Pitre, Marie-Claude (F)	60	
48	Deschamps, Patrice (M)	61	
49	Deschamps, Jean-François (M)	61	
50	Deschamps-Ménard, Madeleine (F)	61	
51	Lacas, Gilles (M)	62	
52	Lacas, Sylvain (M)	62	
53	Lacas, François (M)	62	
54	Lacas, Nathalie (F)	62	
55	Lacas, Lise (F)	62	
56	Dufresne, Jean-Marie (M)	63	J6A1M6
57	Dufresne, Carmen (F)	63	
58	Richard, Guy (M)	64	J6A1M5
59	Richard, Denise (F)	64	
60	St-Georges, Pierre (M)	66	
61	St-Georges, Gabrielle (F)	66	
62	St-Georges, Lucie (F)	66	
	(Boul) LAROCHELLE (Blvd)		
63	Harvey, Jean-Marc (M)	154	J6A1J8
64	Harvey, Louise (F)	154	
65	De Pessemier, Louis (M)	156	
66	De Pessemier, Lise (F)	156	
67	Séguin, Jean (M)	158	
68	Séguin, Estelle (F)	158	
69	Landry, René (M)	159	J6A1J9
70	Landry, Agathe (F)	159	
71	Gravel, Jean-Claude (M)	160	J6A1J8
72	Gravel, Ginette (F)	160	
73	Faust, André (M)	162	
74	Faust, Nicole (F)	162	
75	Houle, Réal (M)	163	J6A1J9
76	Lachapelle, Mariette (F)	163	
77	Lachapelle, Richard (M)	163	
78	Fortin, Manon (F)	163	J6A1J9
79	Flanagan, Georges (M)	164	J6A1J8
80	Flanagan, Ginette (F)	164	
81	Limon, Robert (M)	165	J6A1J9
82	Galipeau, Monique (F)	165	
83	Cloutier, François (M)	166	J6A1J8
84	Cloutier, Ginette (F)	166	
85	Michaud, Rénald (M)	167	J6A1J9
86	Michaud, Shirley (F)	167	
87	Lemelin, Dominique (M)	168	J6A1J8
88	Lemelin, Lucie (F)	168	
89	Roy, Marcel (M)	172	J6A1K1
90	Roy, Mario (M)	172	
91	Roy, Ginette (F)	172	
92	Rouleau, Gilbert (M)	174	
93	Rouleau, Laurence (F)	174	
94	Lacombe, Jules (M)	176	
95	Lacombe, Gisèle (F)	176	
96	Lafrance, Jean (M)	178	
97	Lafrance, Fernande (F)	178	
	(Boul) L'ASSOMPTION (Blvd)		
98	Lavigne, Marcel (M)	41	J6A1A3
99	Lavigne, Raymonde (F)	41	
100	Ménard, Rolland (M)	41A	
101	Ménard, Henriette (F)	41A	
102	Duquette, Richard (M)	43	
103	Lemieux, Richard (M)	43	
104	Rocheleau, Hélène (F)	43	
105	Maltais, Albert (M)	51	
106	Pickering, Diana (F)	51	
107	Gagné, Daniel (M)	57	
108	Legeault, Christiane (F)	57	
	MIREAULT		
109	Brown, Serge (M)	4	J6A1L7

RURAL/RURALE			electoral district/circonscription	URBAN/URBAINE		
N°	page		TERREBONNE	N°	page	
	N°	of/de		10	N° 1	of/de 3
polling division section de vote			certified certifié — signature(s)-enumerator(s) / signature(s)-recenseur(s)	polling division section de vote		

A10881

188015

F 303

8 5M-7-79

PRELIMINARY LIST OF ELECTORS

ELECTIONS CANADA

LISTE PRÉLIMINAIRE DES ÉLECTEURS

This list of qualified electors for the polling division number as set out below was prepared for use at the pending federal election from information obtained at the enumeration and has been certified by the signature(s) below as to completeness and correctness so far as is possible.

La présente constitue la liste des électeurs de la section de vote dont le numéro apparaît plus bas préparée en vue de l'élection fédérale en cours d'après les renseignements recueillis lors du recensement. Le(s) recenseur(s) y a(ont) apposé sa(leur) signature, affirmant que cette liste est aussi complète et exacte que possible.

N°			
110	Légaré-Brown, Lucie (F)	4	J6A1L7
111	Labelle, Jean-Pierre (M)	5	J6A1L8
112	Labelle, Jeanne (F)	5	
113	Dion, Liliane (F)	6	J6A1L7
114	Dion, Linda (F)	6	
115	Malette, Marc (M)	7	J6A1L8
116	Malette, France (F)	7	
117	Bonenfant, Lucien (M)	8	
118	Bonenfant, Rose (F)	8	
119	Tessier, Viateur (M)	18	J6A1L9
120	Gagnon-Tessier, Claire (F)	18	
121	Carrière, Roland (M)	18A	
122	Carrière, Lise (F)	18A	
123	Mallet, Jean-Louis (M)	38	J6A1M1
124	Lessard, Nicole (F)	38	
125	Goulet, Reynald (M)	40	
126	Goulet, Huguette (F)	40	
127	Lefrançois, Robert (M)	44	
128	Lefrançois, Doris (F)	44	
129	Martin, Carl (M)	50	
130	Martin, Jacqueline (F)	50	
131	Gibeau, Pierre (M)	60	
132	Trudel, Monique (F)	60	
133	Legeault, Jérôme (M)	61	J6A1M2
134	Legeault, Jean (M)	61	
135	Legeault, Yves (M)	61	
136	Legeault, Julie (F)	61	
137	Mc Greevy, Michel (M)	63	
138	Côté, Lise (F)	63	
139	Clermont, Denise (F)	65	
140	Truchon, André (M)	67	
141	Truchon, Alain (M)	67	
142	Truchon, Denise (F)	67	
143	Labrèche, Joséphine (F)	67	
144	Ladouceur, Richard (M)	71	
145	Ladouceur, Monique (F)	71	
146	Plante, Julien (M)	72	J6A1M1
147	Plante, Marco (M)	72	
148	Plante, Mario (M)	72	
149	Plante, Luoisette (F)	72	
150	Guilbeault, Donatien (M)	73	J6A1M2
151	Guilbeault, Yves (M)	73	
152	Guilbeault, Jacques (M)	73	
153	Guilbeault, Louise (F)	73	
154	Lachapelle, Benoît (M)	75	
155	Lachapelle, Gérard (M)	75	
156	Lachapelle, Guy (M)	75	
157	Lachapelle, Yvette (F)	75	
158	Gingras, Normand (M)	77	
159	Gingras, Gisèle (F)	77	
160	Marquis, Fernand (M)	78	J6A1M1
161	Marquis, Adrienne (F)	78	
162	Poulin, Avila (M)	79	J6A1M2
163	Poulin, Paul (M)	79	
164	Poulin, Monique (F)	79	
165	Lapointe, Denise (F)	82	J6A1M1
166	Sénécal, Suzanne (F)	82	
	MOREL		
167	Dimopoulos, Emmanuel (M)	183	J6A3G2
168	Dimopoulos, Jimmy (M)	183	
169	Dimopoulos, Elia (F)	183	
170	Dimopoulos, Clothilde (F)	183	J6A3G2
171	Lesage, André (M)	184	
172	Lesage, Lucie (F)	184	
173	Chauvette, Jean-Louis (M)	186	
174	Chauvette, Pauline (F)	186	
175	Bégin, Jean-Luc (M)	187	
176	Bégin, Sylvie (F)	187	
177	Bégin-Charbonneau, Pauline, (F)	187	
178	Guilbeault, Claude (M)	188	J6A3G3
179	Guilbeault, Ginette	188	
180	Guilbeault, Marie-Claude (F)	188	
181	Paquette, Sylvain (M)	189	J6A3G5
182	Paquette, Mario (M)	189	
183	Provost, Jean-Marc (M)	189	
184	Provost, Henriette (F)	189	
185	Cloutier, Robert (M)	191	
186	Cloutier, Cécile (F)	191	
187	Morin, Maurice (M)	192	
188	Morin, Claudette (F)	192	
189	Morin, Christine (F)	192	
190	Morin, Michelle (F)	192	
191	Bazinet, Raymond (M)	193	
192	Bilodeau, Ginette (F)	193	
193	Nadon, Daniel (M)	194	
194	Corbeil, Sylvie (F)	194	
195	Lancup, Jean-Yves (M)	196	
196	Lancup, Monique (F)	196	
	OUIMET		
197	Courtemanche, Michel (M)	67	J6A5K4
198	Courtemanche, Chantal (F)	67	
199	Courtemanche, Murielle (F0	67	
200	St-Germain, Sylvain (M)	68	J6A5P1
201	St-Germain, Jean-Paul (M)	68	
202	St-Germain, Simone (F)	68	
203	Lebel, Dominique (M)	70	
204	Lebel, Francine (F)	70	
205	Gélinas, Georges (M)	71	J6A5K4
206	Gélinas, Nicole (F)	71	
207	Syrkos, Guy (M)	81	J6A1E1
208	Syrkos, Ginette (F)	81	
209	Syrkos-Villeneuve Cécile (F)	81	
210	Desrosiers, Paul (M)	82	J6A5F7
211	Desrosiers, Louise (F)	82	
212	Desrosiers, Lyne (F)	82	
213	Houle, Antonio (M)	85	J6A1E1
214	Houle, Maria (F)	85	
215	Lapalme, Liliane (F)	85	
216	Laurin, Daniel (M)	86	J6A1E2
217	Laurin, Nicole (F)	86	
218	Cantin, Gilles (M)	87	J6A1E1
219	Cantin, Lise (F)	87	
220	Ledoux, Jacques (M)	88	J6A1E2
221	Ledoux, Liliane (F)	88	
222	Fisette, Jean (M)	89	J6A1E1
223	Fisette, Mireille (F)	89	
224	Alary, Réjeanne (F)	90	J6A1E2
225	Gauthier, Murielle (F)	90	

RURAL/RURALE			electoral district/circonscription	URBAN/URBAINE		
N°	page N°	of/de	Terrebonne	N° 10	page N° 2	of/de 3
polling division section de vote			certified certifié signature(s)-enumerator(s) / signature(s)-recenseur(s) Jean Couch, Jacqueline Gauthier	polling division section de vote		

188016

F 303 **PRELIMINARY LIST OF ELECTORS**

8 5M-7-79

ELECTIONS CANADA

LISTE PRÉLIMINAIRE DES ÉLECTEURS

This list of qualified electors for the polling division number as set out below was prepared for use at the pending federal election from information obtained at the enumeration and has been certified by the signature(s) below as to completeness and correctness so far as is possible.

La présente constitue la liste des électeurs de la section de vote dont le numéro apparaît plus bas préparée en vue de l'élection fédérale en cours d'après les renseignements recueillis lors du recensement. Le(s) recenseur(s) y a(ont) appose sa(leur) signature, affirmant que cette liste est aussi complète et exacte que possible.

N°				N°
226	Guay, Pierre (M)	91	J6A1E1	
227	Croteau, Jocelyne (F)	91		
228	Giroux, Philippe (M)	92	J6A1E2	
229	Giroux, Danielle (F)	92		
230	Hatin, Pierre (M)	93	J6A1E1	
231	Hatin, Denise (F)	93		
232	Madore, Luc (M)	94	J6A1E2	
233	Madore, Lisette (F)	94		
234	Nolin, Georges (M)	96		
235	Nolin, Jocelyne (F)	96		
236	Généreux, Pierre (M)	98		
237	Généreux, Lise (F)	98		
238	Siberyl, Pierre (M)	99	J6A1E1	
239	Siberyl, Danielle (F)	99		
240	Allaire, Marcel (M)	100	J6A1E2	
241	Blondin, Marc (M)	101	J6A1E1	
242	Blondin, Colette (F)	101		
	THERRIEN			
243	David, Claude (M)	60	J6A1N1	
244	David, Isabelle (F)	60		
245	David, Jacqueline (F)	60		
246	David, Denise (F)	60		
247	David, Elisabeth-Anne (F)	60		
248	Bertrand, Laurent (M)	61	J6A1N2	
249	Bertrand, Gisèle (F)	61		
250	Denis, Claude (M)	63		
251	Denis, Thérèse (F)	63		
252	Lafond, Robert (M)	65		
253	Lafond, Carole (F)	65		
254	Courtemanche, Louise (F)	66	J6A1N1	
255	Courtemanche, Marielle (F)	66A		
256	Mathieu, Stephane (M)	67	J6A1N2	
257	Mathieu, André (M)	67		
258	Mathieu, Lise (F)	67		
259	Archambault, Jacques (M)	68	J6A1N1	
260	Bastien, Marielle (F)	68		
261	Provencal, Marc (M)	69	J6A1N2	
262	Provencal, Donald (M)	69		
263	Gagnon, Léo-Paul (M)	69		
264	Gagnon, Nicole (F)	69		
265	Myre, Armande (F)	69		
266	Harris, Frederick (M)	70	J6A1N1	
267	Harris, Stephane (M)	70		
268	Harris, Chantal (F)	70		
269	Harris, Lyne (F)	70		
270	Harris, Debra-Ann (F)	70		
271	Harris, Emilienne (F)	70		
272	Lemire, Jocelyn (M)	71	J6A1N2	
273	Lemire, Mario (M)	71		
274	Lemire, Angèle (F)	71		
275	Béland, René (M)	72	J6A1N1	
276	Béland, Bérangère (F)	72		
277	Bastien, Yvon (M)	73	J6A1N2	
278	Bastien, Nicole (F)	73		

RURAL/RURALE			electoral district/circonscription	URBAN/URBAINE		
N°	page		TERREBONNE	N°	page	
	N°	of/de		10	N° 3	of/de 3
polling division section de vote			certified certifié Jacqueline Bauthier — signature(s)-enumerator(s) /signature(s)-recenseur(s)	polling division section de vote		

F 303 **PRELIMINARY LIST OF ELECTORS**

8 5M 7-79

ELECTIONS CANADA

LISTE PRÉLIMINAIRE DES ÉLECTEURS

188017

This list of qualified electors for the polling division number as set out below was prepared for use at the pending federal election from information obtained at the enumeration and has been certified by the signature(s) below as to completeness and correctness so far as is possible.

La présente constitue la liste des électeurs de la section de vote dont le numéro apparaît plus bas préparée en vue de l'élection fédérale en cours d'après les renseignements recueillis lors du recensement. Le(s) recenseur(s) y a(ont) apposé sa(leur) signature, affirmant que cette liste est aussi complète et exacte que possible.

N°			
	AUBIN		
1	Levac Denis (M)	40	J6A 1M7
2	Brassard Levac Huguette (F)	40	J6A 1M7
3	Beauregard Paul-Emile (M)	41	J6A 1M8
4	Beauregard Denise (F)	41	J6A 1M8
5	Coulombe Claude (M)	42	J6A 1M7
6	Coulombe Jeannine (F)	42	J6A 1M7
7	Coulombe Dianne (F)	42	J6A 1M7
8	Coulombe André (M)	42	J6A 1M7
9	Coulombe Nicole (F)	42	J6A 1M7
10	Desjardins Guy (M)	43	J6A 1M8
11	Desjardins Jeannine (F)	43	J6A 1M8
12	Desjardins Louis (M)	43	J6A 1M8
13	Boisvert Jean-Claude (M)	44	J6A 1M7
14	Turcotte Danielle (F)	44	J6A 1M7
15	Bissonnette Jacques (M)	45	J6A 1M8
16	Bissonnette Rolande (F)	45	J6A 1M8
17	Bissonnette Sophie (F)	45	J6A 1M8
18	Miron Rosaire (M)	46	J6A 1M7
19	Miron Denise (F)	46	J6A 1M7
20	Bérard Yves (M)	47	J6A 1M8
21	Bérard Diane (F)	47	J6A 1M8
22	Bergeron Jean-Denys (M)	48	J6A 1M7
23	Gagnon Claire (F)	48	J6A 1M7
24	Despatie Gaetan (M)	48	J6A 1M7
25	Lagacé Sylvie (F)	49	J6A 1M8
26	Gervais André (M)	49	J6A 1M8
27	Gervais Lucie (F)	49	J6A 1M8
28	Tremblay Pierre (M)	50	J6A 1M7
29	Tremblay Nicole (F)	50	J6A 1M7
30	Tremblay Nathalie (F)	50	J6A 1M7
31	Laurendeau Réal (M)	51	J6A 1M8
32	Laurendeau Aline (F)	51	J6A 1M8
33	Laurendeau Louise (F)	51	J6A 1M8
34	Laurendeau Hélène (F)	51	J6A 1M8
35	Laurendeau François (M)	51	J6A 1M8
36	Emond Michel (M)	53	J6A1 M8
37	Emond Suzanne (F)	53	J6A 1M8
38	Emond Sylvain (M)	53	J6A 1M8
39	Nadeau Jean-Paul (M)	54	j6A 1M9
40	Radermaker Louise (F)	54	J6A 1m9
41	Nadeau Serge (M)	54	J6A 1M9
42	Deslongchamps André(M)	56	J6A 1M9
43	Deslongchamps Réjeanne (F)	56	J6A 1M9
44	Deslongchamps Chantal (M)	56	J6A 1M9
45	Deslongchamps Carole (F)	56	J6A 1M9
	Boulevard CLAUDE DAVID		
46	Beaubien Raymond (M)	139	J6A 3C5
47	Beaubien Muriel (F)	139	J6A 3C5
48	Beaubien Daniel (M)	139	J6A 3C5
49	Beaubien François (M)	139	J6A 3C5
50	Lanthier André (M)	143	J6A 3C5
51	Lanthier Françoise (F)	143	J6A 3C5
52	Lanthier Sylvain (M)	143	J6A 3C5
53	Docq Serge (M)	147	J6A 3C5
54	Docq Francine (F)	147	J6A 3C5
55	Monette Gilles (M)	151	J6A 3C5
56	Pirozzi Robert (M)	159	J6A 3C5
57	Pirozzi Claudette (F)	159	J6A 3C5
58	Pirozzi Pascal (M)	159	J6A 3C5
59	Morrissette Gilles (M)	163	J6A 3C5
60	Morrissette Mireille (F)	163	J6A 3C5
61	Desrosiers Gérald (M)	164	J6A 3C6
62	Desrosiers Simone (F)	164	J6A 3C6
63	Desrosiers France (F)	164	J6A 3C6
64	Desrosiers Chantal (F)	164	J6A 3C6
65	Desrosiers Andrée (F)	164	J6A 3C6
66	Généreux Jacques (M)	167	J6A 3C5
67	Généreux Yvette (F)	167	J6A 3C5
68	Balafoutis Nick (M)	171	J6A 3C5
69	Balafoutis Helen (F)	171	J6A 3C5
70	Balafoutis Antonios (M)	171	J6A 3C5
71	Balafoutis Christos (M)	171	J6A 3C5
	Des Bouleaux		
72	Nadeau Robert (M)	1	J6A 3B9
73	Nadeau Rita (F)	1	J6A 3B9
74	Boulé Marie-Reine (F)	1	J6A 3B9
75	Trudel Armand (M)	2	J6A 3B9
76	Trudel Flore (F)	2	J6A 3B9
77	Bélair André (M)	3	J6A 3B9
78	Bélair Madeleine (F)	3	J6A 3B9
79	Bélair Chantal (F)	3	J6A 3B9
80	Lemoine Marguerite (F)	4	J6A 3B9
81	Rifon Jacques (M)	4	J6A 3B9
82	Rifon Colette (F)	4	J6A 3B9
83	Rifon Raymond (M)	4	J6A 3B9
84	Thériault Bernard (M)	5	J6A 3B9
85	Perreault Chantal (F)	5	J6A 3B9
86	Tremblay Yvon (M)	6	J6A 3B9
87	Chartrand Martine (F)	6	J6A 3B9
88	Tremblay Ghislaine (F)	6	J6A 3B9
89	Lamarche Michel (M)	6	J6A 3B9
90	Tremblay Georges (M)	7	J6A 3B9
91	Tremblay Annette (F)	7	J6A 3B9
92	Tremblay Pierre (M)	7	J6A 3B9
93	Belhumeur Jean (M)	8	J6A 3B9
94	Belhumeur Marcelle (F)	8	J6A 3B9
95	Belhumeur Lise (F)	8	J6A 3B9
96	Belhumeur Claude (F)	8	J6A 3B9
97	Belhumeur Jean-Luc (M)	8	J6A 3B9
98	Coutu Raymond (M)	9	J6A 3B9
99	Coutu Pauline (F)	9	J6A 3B9
100	Coutu Brigitte (F)	9	J6A 3B9
101	Généreux Jocelyn (M)	9a	J6A 3B9
102	Caron Benoit (M)	9a	J6A 3B9
103	Pontbriand Yvon (M)	9a	J6A 3B9
104	Leclerc Gérard (M)	10	J6A 3B9
105	Leclerc Thérèse (F)	10	J6A 3B9
106	Pion Jean-Marie (M)	10	J6A 3B9
107	Pion Nicole (F)	10	J6A 3B9
108	S.Arcand Pierrette (F)	11	J6A 3B9
109	Arcand Carole (F)	11	J6A 3B9
110	Arcand Ginette (F)	11	J6A 3B9
111	Lauzé Jean (M)	12	J6A 3B9
112	Henrichon Linda (F)	12	J6A 3B9
113	Collette Yvan (M)	13	J6A 3B9
114	Collette Huguette (F)	13	J6A 3B9
115	Devost Raymond (M)	14	J6A 3B9
116	Devost Madeleine (F)	14	J6A 3B9
117	Dupuis Paul-Emile (M)	15	J6A 3B9
118	Dupuis Réjeanne (F)	15	J6A 3B9
119	Roy Gaetan (M)	15	J6A 3B9
120	Roy Claudine (F)	15	J6A 3B9

RURAL/RURALE			electoral district/circonscription	URBAN/URBAINE		
N°	page N°	of/de	TERREBONNE	N° 11	page N° 1	of/de 2
polling division section de vote			certified certifié — signature(s)-enumerator(s) / signature(s)-recenseur(s): Yolande Collins, Pierrette Robineau	polling division section de vote		

F 303 **PRELIMINARY LIST OF ELECTORS**

8 SM-7-79

ELECTIONS CANADA

188018

LISTE PRÉLIMINAIRE DES ÉLECTEURS

This list of qualified electors for the polling division number as set out below was prepared for use at the pending federal election from information obtained at the enumeration and has been certified by the signature(s) below as to completeness and correctness so far as is possible.

La présente constitue la liste des électeurs de la section de vote dont le numéro apparaît plus bas préparée en vue de l'élection fédérale en cours d'après les renseignements recueillis lors du recensement. Le(s) recenseur(s) y a(ont) apposé sa(leur) signature, affirmant que cette liste est aussi complète et exacte que possible.

N°			
	Boulevard L'ASSOMPTION		
121	Gagné Jean-Paul (M)	3	J6A 1A3
122	Gagné Denise (F)	3	J6A 1A3
123	Mallette Nicole (F)	7	J6A 1A3
124	Mallette Gilles (M)	7	J6A 1A3
125	Mallette A.W. (M)	9	J6a 1A3
126	Mallette Claire (F)	9	J6A 1A3
127	Mallette Gérald (M)	11	J6A 1A3
128	Mallette Nicole (F)	11	J6A 1A3
129	Laventure Eugène (M)	11	J6A 1A3
130	Desormeaux Guy (M)	11	J6A 1A3
131	Brunet Jean (M)	11	J6A 1A3
132	Miron Rollande (F)	11a	J6A 1A3
133	Miron Marie-Claude (F)	11a	J6A 1A3
134	Foisy Denis (M)	13	J6A 1A3
135	Cadieux Michel (M)	13	J6A 1A3
136	Cadieux Irène (F)	13	J6A 1A3
137	Cadieux Roger (M)	13	J6A 1A3
138	Rochette Eva (F)	15	J6A 1A3
139	Miron Jean-Pierre (M)	19	J6A 1A3
140	Doucet Chantal (F)	19	J6A 1A3
141	Douville Lucie (F)	23	J6A 1A3
142	Douville Richard (M)	23	J6A 1A3
143	Joly Vaillancourt Madeleine(F)	25	J6A 1A3
144	Boutin Michel (M)	25	J6A 1A3
145	Vaillancourt BOutin Roxanne(F)	25	J6A 1A3
146	Robitaille Paul (M)	27	J6A 1A3
147	Robitaille Gisèle (F)	27	J6A 1A3
148	Robitaille Huguette (F)	27	J6A 1A3
149	Doyon François (M)	29	J6A 1A3
150	Doyon Marielle (F)	29	J6A 1A3
151	Doyon Anik (F)	29	J6A 1A3
152	Ruel Louise (F)	31	J6A 1A3
153	Manseau Alain (M)	31	J6A 1A3
154	Fortier Estelle (F)	35	J6A 1A3
155	Fortier Jean-Marie (M)	35	J6A 1A3
156	Beauregard Yvonne (F)	37	J6A 1A3
157	Chayer Jeannine (F)	39	J6A 1A3
158	Sutton Filmer (M)	39	J6A 1A3
159	Sutton Claudette (F)	39	J6A 1A3
	PERREAULT		
160	Dion Jean-Jacques (M)	144	J6A 3C9
161	Dion Fernande (F)	144	J6A 3C9
162	Dion Guy (M)	144	J6A 3C9
163	Dion Isabelle (F)	144	J6A 3C9
164	Viel Alex (M)	146	J6A 3C9
165	Duquette Viel Claire (F)	146	J6A 3C9
166	Joly Jean-Jacques (M)	147	J6A 3E1
167	Joly Jeannine (F)	147	J6A 3E1
168	Joly André (M)	147	J6A 3E1
169	Collins Michel (M)	148	J6A 3C9
170	Collins Yolande (F)	148	J6A 3C9
171	Beauparlant Gabrielle (F)	148	J6A 3C9
172	Baril Normand (M)	148	J6A 3C9
173	Pelletier Nicole (F)	148	J6A 3C9
174	Laplante Marcel (M)	149	J6A 3E1
175	St-Laurent Daniel (M)	150	J6A 3C9
176	St-Laurent Marjolaine (F)	150	J6A 3C9
177	Perrier François (M)	150	J6A 3C9
178	Lacombe Pierre (M)	151	J6A 3E1
179	Lacombe Denise (F)	151	J6A 3E1
180	Boutikoff Michel (M)	152	J6A 3C9
181	Boutikoff Pauline (F)	152	J6A 3C9
182	Boutikoff Patrick (M)	152	J6A 3C9
183	Brasseur Normand (M)	153	J6A 3E2
184	Brasseur Diane (F)	153	J6A 3E2
185	Lapointe André Bernard (M)	154	J6A 3C9
186	Beaulieu Lapointe Ginette (F)	154	J6A 3C9
187	Cyr Maurice (M)	155	J6A 3E2
188	Cyr Yvette (F)	155	J6A 3E2
189	April Michel (M)	157	J6A 3E3
190	April Denise (F)	157	J6A 3E3
191	Dubreuil Laurent (M)	158	J6A 3C9
192	Dubreuil Madeleine (F)	158	J6A 3C9
193	Dubreuil Sylvain (M)	158	J6A 3C9
194	Fagnant Serge (M)	164	J6A 3C9
195	Fagnant Francine (F)	164	J6A 3C9
196	Beaudin Collette (F)	166	J6A 3C9
197	Beaudin Rolland (M)	166	J6A 3C9
198	Juneau Réal (M)	168	J6A 3C9
199	Juneau Yolande (F)	168	J6A 3C9
200	Juneau Marc (M)	168	J6A 3C9
201	Juneau Pierre (M)	168	J6A 3C9

RURAL/RURALE			electoral district/circonscription	URBAN/URBAINE		
N°	page		TERREBONNE	N°	page	
	N°	of/de		11	N° 2	of/de 2
polling division / section de vote			certified / certifié — signature(s)-enumerator(s) / signature(s)-recenseur(s): Yolande Collins, Pierrette Robineau	polling division / section de vote		

F 303 PRELIMINARY LIST OF ELECTORS

8 5M-7-79

ELECTIONS CANADA

LISTE PRÉLIMINAIRE DES ÉLECTEURS

·188019

This list of qualified electors for the polling division number as set out below was prepared for use at the pending federal election from information obtained at the enumeration and has been certified by the signature(s) below as to completeness and correctness so far as is possible

La présente constitue la liste des électeurs de la section de vote dont le numéro apparaît plus bas préparée en vue de l'élection fédérale en cours d'après les renseignements recueillis lors du recensement Le(s) recenseur(s) y a(ont) apposé sa(leur) signature, affirmant que cette liste est aussi complète et exacte que possible.

N°			
	DAIGLE		
1	Rocheleau Roland (M)	307	J6A2Z1
2	Rocheleau Yvette (F)	307	
3	Courtemanche Jean (M)	311	J6A2Z1
4	Caron Pierre (M)	311	J6A2Z1
5	Croteau Lucie (F)	311a	J6A2Z1
6	Malboeuf Hélène (F)	315a	J6A2Z1
7	Benoit Bernard (M)	315a	J6A2Z1
8	Gagnon Diane (F)	315	J6A2Z1
9	Gagnon Gilles (M)	315	J6A2Z1
10	Daigle Fernand (M)	310	J6A2Z1
11	Daigle Huguette (F)	310	
12	Daigle JeanLouis (M)	310	
13	Daigle Sylvie (F)	310	
14	Daigle Sophie (F)	310	
	EL MIRADOR		
15	Thouin Raoul (M)	3	J6A6B3
16	Thouin Denise (F)	3	
17	Thouin Stephane (M)	3	
18	Thouin Josée (F)	3	
19	Pineau Rolland (M)	3	
20	Pineau Bertha (F)	3	
21	Thouin Denise (F)	5	J6A6B3
22	Coté André (M)	11	J6A6B3
23	Coté Yvette (F)	11	
24	Coté Ernest (M)	11	
25	Coté Colombienne (F)	11	
26	Coté Jacques (M)	11	
27	Lapalme Gendron Marie (F)	15	J6A6B3
28	Gendron Normand (M)	15	
29	Coulombe Robert (M)	19	J6A6B3
30	Coulombe Denise (F)	19	
31	Gilbert Charles (M)	2	J6A3Z9
32	Gilbert Jeannette (F)	2	
33	Houle Jean Pierre (M)	6	J6A3Z9
34	Houle Hélène (F)	6	
35	Gervais Claire (F)	8	J6A3Z9
36	Bergeron Gaston (M)	8	J6A3Z9
37	Lajoie Manon (F)	16	J6A3Z9
38	Lajoie Geneviève (F)	16	
39	Lajoie Marc (M)	16	
40	Lajoie Thérèse (F)	16	
41	Lajoie André (M)	16	
42	Bergeron Alain (M)	18	J6A3Z9
43	Simard Maurice (M)	18	J6A3Z9
44	Simard Christiane (F)	18	
45	Lepage Pierre (M)	20	J6A3Z9
46	Gouin Mercier Elise (F)	20	J6A3Z9
47	Laurent Christiane (F)	22	J6A3Z9
48	Labrecque Roger (M)	24	J6A3Z9
49	Thouin Henri Paul (M)	24	J6A3Z9
	LAPIERRE		
50	Braconnier Rolland (M)	7	J6A3Y7
51	Braconnier Claudette (F)	7	
52	Lépine Pierre (M)	11	J6A3Y7
53	Lépine Lise (F)	11	
54	Dubé Jocelyn (M)	17	J6A3Y7
55	Dubé Monique (F)	17	J6A3Y7
56	Messier Sylvain (M)	17a	J6A3Y7
57	Grenon Jacques (M)	17a	J6A3Y7
58	Lacombe Sylvie (F)	17a	J6A3Y7
59	Desjardins Lucien (M)	31	J6A3Y7
60	Desjardins Audette (F)	31	
61	Savard Claudette (F)	37	J6A3Y7
62	Savard Claude (M)	37	
63	Lemon Sylvie (F)	41a	J6A3Y7
64	Lemon Jacqueline (F)	41a	
65	Lemon Roger (M)	41a	
66	Forget Gilles (M)	16	J6A3Y8
67	Denis Diane (F)	16	J6A3Y8
68	Giguère Rolland (M)	24	J6A3Y8
69	Giguère Béatrice (F)	24	
70	Desjardins Albert (M)	28	J6A3Y8
71	Desjardins Ida (F)	28	
72	Vaillancourt André (M)	32	J6A3Y8
73	Vaillancourt Monique (F)	32	
74	Vaillancourt Pierre (M)	32	
75	Lamoureux Roméo (M)	34	J6A3Y8
76	Lamoureux Lily (F)	34	
77	Lamoureux Sylvain (M)	34	
78	Sareault André (M)	40	J6A3Y8
79	Sareault Christine (F)	40	
	255 NOTRE DAME		
80	Bellehumeur Diane (F)	Apt101	J6A5K6
81	Faust Lise (F)	" 102	
82	Faust René (M)	" 102	
83	Brouillet Florence (F)	"103	
84	Brouillet Lionel (M)	" 103	
85	Pineault Yvonne (F)	" 104	
86	Lamarche Roméo (M)	" 105	
87	Payette Cécile (F)	" 106	
88	Payette Marcelle (F)	" 106	
89	Desmarais Georges Henri	" 107	(M)
90	Goulet Marie Louise(F)	" 107	
91	Leclerc Robert (M)	" 108	
92	Leclerc Aimé (M)	" 108	
93	Gérard Thérèse (F)	" 108	
94	Brazeau Yves (M)	" 109	
95	Lachance Michel (M)	" 110	
96	Lessard Daina (F)	" 110	
97	Laforest Sylvie (F)	" 111	
98	Laforest Marcel (M)	" 111	
99	Laforest Thérèse (F)	" 111	
100	L'Archevesque Monique	" 112	(F)
101	Brousseau Denise (F)	" 113	
102	Desrochers Monique (F)	" 202	
103	Desrochers Léo (M)	" 202	
104	Desrochers Yollande (F)	" 202	
105	Crête Denis (M)	" 203	
106	Crête Jean (M)	" 203	
107	Crête François (M)	" 203	
108	Crête Huguette (F)	" 203	
109	Crête Maurice (M)	" 203	
110	Villeneuve Jean Marc (M)	" 205	
111	Richard Lilainne (F)	" 206	
112	Thériault Claire (F)	" 207	
113	Thériault Lorenzo(M)	" 207	
114	Martin Michel (M)	" 208	
115	Lanthier Pierrette (F)	" 209	
116	Plaurde Simonne (F)	" 210	
117	Manègre Régis (M)	" 211	
118	Manègre Juliette (F)	" 211	
119	St Pierre Denise (F)	" 212	

RURAL/RURALE

N° | page N° of/de

polling division section de vote

electoral district/circonscription: TERREBONNE

certified certifié signature(s)-enumerator(s)/signature(s)-recenseur(s): Richée Blackburn / Paul Dery / Pierre Lacoste

URBAN/URBAINE

N° 12 | page N° 1 of/de 3

polling division section de vote

188020

F 303 **PRELIMINARY LIST OF ELECTORS**

ELECTIONS CANADA

LISTE PRÉLIMINAIRE DES ÉLECTEURS

8 5M-7-79

This list of qualified electors for the polling division number as set out below was prepared for use at the pending federal election from information obtained at the enumeration and has been certified by the signature(s) below as to completeness and correctness so far as is possible.

La présente constitue la liste des électeurs de la section de vote dont le numéro apparaît plus bas préparée en vue de l'élection fédérale en cours d'après les renseignements recueillis lors du recensement. Le(s) recenseur(s) y a(ont) appose sa(leur) signature, affirmant que cette liste est aussi complète et exacte que possible.

N°			
	255 NOTRE DAME		
120	Gascon Renée (F)	Apt 213	J6A5K6
121	Ouellette Juliette (F)	Apt 215	
122	Crête Marie (F(	" 216	
123	Soucis Bernard (M)	" 216	
124	Charbonneau Jean François (M)	" 301	
125	Leblond Hélène (F)	" 302	
126	Dubé Serge (M)	" 302	
127	Dubé Hélena (F)	" 302	
128	Pellerin Louise (F)	" 303	
129	Ringuette Daniel (M)	" 303	
130	Roy Micheline (F)	" 304	
131	Deschesnes Lise (F)	" 305	
132	L'Espérance Martine (F)	" 306	
133	L'Espérance Michel (M)	" 306	
134	Campeau Stella (F)	" 307	
135	Landry Laurie (F)	" 308	
136	Cabana Lucille (F)	" 308	
137	Coté Roger (M)	" 310	
138	Phaneuf André (M)	" 311	
139	Haché Richère (F)	" 311	
140	Therreault Gilles (M)	" 311	
141	Leclerc Carole (F)	" 312	
142	Blanchet Guy (M)	" 312	
143	Duval Marc (M)	" 313	
144	Bolduc Lucille (F)	" 401	
145	Bolduc Edgar (M)	" 401	
146	Dionne Ledoux Marize	" 402	
147	Despelteau Maurice (M)	" 403	
148	Caron Pierre (M)	" 404	
149	Charest Marcelle (F)	" 405	
150	Bernard André (M)	" 406	
151	Forest Brigitte (F)	" 406	
152	Cadieux Georgette (F)	" 407	
153	Cadieux Hilaire (M)	" 407	
154	Bastarache André (M)	" 408	
155	Trudeau Marie (F)	" 408	
156	Lachambre Luc (M)	" 409	
157	Hébert Noel (M)	" 410	
158	Caron Lucien (M)	" 411	
159	Caron Pauline (F)	" 411	
160	Caron Bernard (M)	" 411	
161	Vandette Perreault Elise	" 412	
162	Macil Georgette (F)	" 413	
163	Bergeron Aline (F)	" 414	
164	Lebel Danielle (F)	" 415	
165	Larivière Michel (M)	" 415	
166	Parent Johanne (F)	" 416	
167	Perreault Denis (M)	" 416	
168	Brassard JOsette (F)	263	J6A2R8
169	Gravel France (F)	263	J6A2R8
170	Dufort Gérard (M)	269	J6A2R8
171	Dufort Lise (F)	269	
172	Dufort Cécile (F)	271	J6A2R8
173	Coursol Reynald (M)	287	J6A2R8
174	Coursol Diane (F)	287	
175	Landry Claudette (F)	287c	J6A2R8
176	Turcotte Ginette (F)	apt3 287	J6A2R7
177	Turcotte Pierre (M)	" 3 287	
178	Gauthier Pierre Paul (M)	297	J6A2R9
179	Gauthier Richard (M)	297	J6A2R9
180	Gagné Jean (M)	307	J6A2R9
181	Robitaille Lise (F)	307	J6A2R9
182	Charette Rolande (F(	260a	J6A2R6
183	Charrette Réjean (M)	260 Apt 1	J6A2R6
184	Caron Paul René (M)	260 " 2	J6A2R6
185	Charrette Suzanne (F)	260" 2	J6A2R6
186	Demers Jeanne (F)	260 " 3	J6A2R6
187	Schilo Odette (F)	262	J6A2R6
188	Schilo Jacques (M)	262	J6A2R6
189	Schilo Eric (M)	262	J6A2R6
190	Vadeboncoeur Paul (M)	264	J6A2R6
191	Beaudoin Roger (M)	266	J6A2R6
192	Beaudoin Alice (F)	266	
193	Bergeron Fernande (F)	275 apt 1	J6A2R8
194	Joly Albertine (F)	275 " 2	
195	Lavoie Ginette (F)	275 " 2a	
196	Prévost Joséphine (F)	275 " 4	
197	Prévost Aurore (F)	275 " 4	
198	Bourget Marguerite (F)	275 " 5	
199	Brosseau Fernande (F)	275 " 6	
200	Champoux Christine (F)	275 " 7	
201	Jacques Denis (M)	275 " 8	
202	Jacques Richard (M)	275 " 8	
203	Jacques Gabrielle (F)	275 "8	
204	Adam Stéphane (M)	275 " 9	
205	Church Marc André (M)	275 " 9	
206	Lavoie France (F)	275 " 10	
207	Lavoie Nicole (F)	275 " 11	
208	Rainville Louise (F)	275 " 12	
209	Grandy Christopher (M)	275 " 12	
210	Gagné Christiane (F)	275 "	
211	Morel Alain (M)	275 " 3	
212	Beaulieu Adrienne (F)	277 " 1	J6A2R8
213	Beaulieu Victor (M)	277 " 1	
214	Champathip Hansana (M)	277 " 1a	
215	Champathip Keo (F)	277 " 1a	
216	Labonté Marie Rose (F)	277 " 2a	
217	Ovanthoo Vanglath (M)	277 " 2a	
218	Vanlats Somsamak (F)	277 " 2a	
219	Jacques Marc (M)	277 " 3	
220	St Pierre Johanne (F)	277 " 3	
221	Ouellette Gisèle (F)	277 " 5	
222	Dagenais Yvon (M)	277 " 5	
223	Laneuville Diane (F)	277 " 7	
224	Khamka mattayasak (M)	277 " 10	
225	Khamka Viengkay (M)	277 " 10	
226	Paquin Nathakie (F)	277 " 11	
227	Poirier Jean Pierre (M)	277 " 11	
228	Brunelle Madeleine (F)	301a " 1	J6A2R9
229	Dallaire Beaudoin Julienne	301a "2	J6A2R9
230	Lafleur Laurence (F)	301a " 3	
231	Lusignan Huguette (F)	301a "4	
232	Rochon Pierre (M)	301a " 5	
233	Sylvestre Renée (F)	301a " 5	
234	Martin Andrée (F)	301a " 7	
235	Champagne Robert (M)	301a " 9	
236	Plouffe Sylvie (F)	301a " 9	
237	Dormoy Pierre (M)	301a " 10	
238	Arseneault Sulvie (F)	301a " 10	
239	Latour Gérard (M)	301a " 11	
240	Campion Johanne (F)	301a " 12	
241	Grenon Oscar (M)	301a " 15	
242	Jalbert Michel (M)	301 " 1	
243	Jalbert Jeannine (F)	301 " 1	
244	Gouin Gianina (F)	301 " 2	

RURAL/RURALE

N° | page N° of/de

polling division / section de vote

electoral district/circonscription: TERREBONNE

certified / certifié: Richère Haché

signature(s)-enumerator(s) / signature(s)-recenseur(s): Paul Roy / par E. Laverte

URBAN/URBAINE

N° 12 | page N° 2 of/de 3

polling division / section de vote

F 303 PRELIMINARY LIST OF ELECTORS

8 5M 7-79

ELECTIONS CANADA

188021

LISTE PRÉLIMINAIRE DES ÉLECTEURS

This list of qualified electors for the polling division number as set out below was prepared for use at the pending federal election from information obtained at the enumeration and has been certified by the signature(s) below as to completeness and correctness so far as is possible.

La présente constitue la liste des électeurs de la section de vote dont le numéro apparaît plus bas préparée en vue de l'élection fédérale en cours d'après les renseignements recueillis lors du recensement. Le(s) recenseur(s) y a(ont) apposé s(leur) signature, affirmant que cette liste est aussi complète et exacte que possible.

N°	NOTRE DAME			N°
245	Savoie Ouellette Gisèle	301	apt 3 J6A2R9	
246	Frigon Marie Paul (F)	301	" 5	
247	Lefebvre Murphy Sylvie	301	" 5	
248	Baribeau Johanne (F)	301	" 7	
249	Ste Marie François (M)	301	" 7	
250	Tétrault Goulet Céline(F)	301	" 8	
251	Lanteigne Yvonne (F)	301	" 9	
252	Bénard JeanPaul (M)	301	" 10	
253	Savard Caroline (F)	301	" 11	
254	Fortin Marc (M)	301	" 12	
255	Dumond Louise (F)	301	" 12	
256	Beaupré Francine (F)	301	" 14	
257	Guy Murielle (F)	301	" 15	
258	Guy Yvon (M)	301	" 15	
259	Demers Johanne (F)	308	J6A2R6	
260	Beauchênes Gilles (M)	308	J6A2R6	
261	Brousseau Bruno (M)	310	" 11 J6A2R9	
262	Sénécal Paulette (F)	312	J6A2R6	
263	Sénécal Nathalie (F)	312		
264	Caille Lucien (M)	314	J6A2R6	
265	Caille Louise (F)	314		
266	Caille François (M)	314		
267	Lambert Ginette (F)	330	J6A2S2	
268	Lambert Madeleine (F)			
269	Lambert Roger (M)	330		
270	Garand Johanne (F)	336	Apt 6 J6A2S2	
271	Garand Yves (M)	336	" 6	
272	Hamel Normand (M)	338	" 4 J6A2S2	
273	Gérard Manon (F)	338	" 4	

RURAL/RURALE	electoral district/circonscription	URBAN/URBAINE
N° / page N° of/de	TERREBONNE	N° 12 / page N° 3 of/de 3
polling division section de vote	certified certifié — signature(s)-enumerator(s) / signature(s)-recenseur(s): Richère Hoché, Paul Nicey, Par E Lacerte	polling division section de vote

188022

F 303 **PRELIMINARY LIST OF ELECTORS**

8 5M-7-79

ELECTIONS CANADA

LISTE PRÉLIMINAIRE DES ÉLECTEURS

This list of qualified electors for the polling division number as set out below was prepared for use at the pending federal election from information obtained at the enumeration and has been certified by the signature(s) below as to completeness and correctness so far as is possible.

La présente constitue la liste des électeurs de la section de vote dont le numéro apparaît plus bas préparée en vue de l'élection fédérale en cours d'après les renseignements recueillis lors du recensement. Le(s) recenseur(s) y a(ont) apposé sa(leur) signature, affirmant que cette liste est aussi complète et exacte que possible.

N°		
	1 BONAVENTURE J6A 3N6	
1	Gougeon, Marc (M)	Apt. 101
2	Rivest, Jocelyne (F)	Apt. 102
3	Gagnon, France (F)	Apt. 103
4	Bégin, Michel (M)	Apt. 104
5	Blanchette, Taillon, Carmen (F)	Apt. 105
6	Lamarche, Hubert (M)	Apt. 106
7	Lamarche, Rita (F)	Apt. 106
8	Paradis, Martin (M)	Apt. 107
9	Parent, Claudette (F)	Apt. 201
10	Deschênes, Irène C. (F)	Apt. 202
11	Arsenault, Michel (M)	Apt. 203
12	Giroux, Johanne (F)	Apt. 204
13	Trudel, Dominic (M)	Apt. 204
14	Bouthat, Linda (F)	Apt. 205
15	Savard, François (M)	Apt. 205
16	Légaré, Hélène (F)	Apt. 206
17	Légaré, Jean-Guy (M)	Apt. 206
18	Larose, Gertrude (F)	Apt. 207
19	Blanchard, Gonzague (M)	Apt. 208
20	Décarie, Germaine (F)	Apt. 208
21	Baril, Pierre (M)	Apt. 301
22	Turcotte, France (F)	Apt. 302
23	Turcotte, Laurette (F)	Apt. 302
24	Vaillancourt, Jean-Claude (M)	Apt. 303
25	Sosnowski, Martin (M)	Apt. 304
26	Richard, Daniel (M)	Apt. 305
27	Vignola, Michèle (F)	Apt. 305
28	Duval, Antoine (M)	Apt. 306
29	Hébert, Chantal (F)	Apt. 306
30	Piterken, Manon (F)	Apt. 307
31	St-Arnaud, Daniel (M)	Apt. 307
32	Rose, Isidore (M)	Apt. 308
33	Laroche, Monique (F)	Apt. 401
34	Lévesque, Henri-Paul (M)	Apt. 402
35	Lévesque, Pierre (M)	Apt. 402
36	Boyer, Serge (M)	Apt. 403
37	Vaillant, Renée (F)	Apt. 404
38	Joly, André (M)	Apt. 406
39	Joly, Jeannine (F)	Apt. 406
40	Lagacé, Anne-Marie (F)	Apt. 407
41	Lemire, Marcel (M)	Apt. 407
42	Beaudry, Eugène (M)	Apt. 408
	3 BONAVENTURE J6A 3N6	
43	Sozkes, Murad (M)	Apt. 101
44	Barbeau, Guy (M)	Apt. 102
45	Desmarais, Gisèle (F)	Apt. 102
46	Gauthier, Euclide (M)	Apt. 103
47	Gauthier, Michelle (F)	Apt. 103
48	Dion, Aline (F)	Apt. 104
49	Paulin, Emile (M)	Apt. 104
50	Cinq-Mars, Hélène B. (F)	Apt. 105
51	Fortier, Sylvie (F)	Apt. 106
52	Fontaine, Richard (M)	Apt. 107
53	Rivard, Nathalie (F)	Apt. 107
54	Arseneau, Jacqueline (F)	Apt. 201
55	Poirier, Joachin (M)	Apt. 202
56	Poirier, Simone (F)	Apt. 202
57	Desjardins, Ginette (F)	Apt. 203
58	Juneau, François (M)	Apt. 204
59	Gariépy, Simone (F)	Apt. 205
60	Lévesque, Marc (M)	Apt. 206
61	Meunier, Micheline (F)	Apt. 206
62	Choquette, Lucille (F)	Apt. 207
63	Roy, Jeannette (F)	Apt. 208
64	Bellemare, Sylvie (F)	Apt. 301
65	Coulombe, Jocelyn (M)	Apt. 301
66	Major, Antoinette (F)	Apt. 302
67	Masson, Roland (M)	Apt. 302
68	Northcott, Mary (F)	Apt. 303
69	Turcotte, Marielle (F)	Apt. 303
70	Bouchard, Angèle (F)	Apt. 304
71	Mondor, Carole (F)	Apt. 305
72	Tremblay, Denis (M)	Apt. 305
73	Girouard, Guylaine (F)	Apt. 306
74	Renaud, Guy (M)	Apt. 306
75	Allard, Marielle (F)	Apt. 307
76	Rivard, Yvon (M)	Apt. 308
77	Rosaire, Chantal (F)	Apt. 401
78	Cotnoir, Marcel (M)	Apt. 402
79	Paradis, Manon (F)	Apt. 402
80	Riffon, Serge (M)	Apt. 403
81	Levasseur, André (M)	Apt. 404
82	Mercher, Laurent (M)	Apt. 404
83	Mercille, Suzanne (F)	Apt. 405
84	Lépine, Carole (F)	Apt. 406
85	Primiano, Yves (M)	Apt. 406
86	Gagné, Huguette (F)	Apt. 407
87	Clément, Danielle (F)	Apt. 408
	BONAVENTURE	
88	Lamy, Jean-Noël (M)	5 J6A 3N6
89	Lamy, Sylvie (F)	5
90	Leblanc, Hélène (F)	5
91	Dufour, Carmen (F)	9 J6A 3N6
92	Dufour, Hervé (M)	9
	BONAVENTURE (Place)	
93	Marcotte, André (M)	202 J6A 6E5
94	Marcotte, Cécile (F)	202
95	Laflamme, Gérard (M)	204 J6A 6E5
96	Laflamme, Louisette (F)	204
97	Bergeron, Jacqueline (F)	206 J6A 6E5
98	Laflamme, Jacques (M)	206
99	Mondor, Diane (F)	208 J6A 6E5
100	Mondor, Gaétan (M)	208
101	Cholette, Claude (M)	210 J6A 6E5
102	Pellerin, Denise (F)	210
103	Desautels, Daniel (M)	212 J6A 6E5
104	Desautels, Jocelyne (F)	212
105	Pion, Claude (M)	214 J6A 6E5
106	Pion, Ginette (F)	214
107	Johnson, Lise (F)	216 J6A 6E5
108	Johnson, Robert (M)	216
109	Paré, Jean-Luc (M)	218 J6A 6E5
110	Paré, Suzanne (F)	218
111	Girard, Jean (M)	220 J6A 6E5
112	Tanguay, Suzanne (F)	220
113	Côté, Gilbert (M)	222 J6A 6E5

RURAL/RURALE			electoral district/circonscription	URBAN/URBAINE		
N°	page		TERREBONNE	N°	page	
	N°	of/de		13	N° 1	of/de 5
polling division section de vote			certified certifié signature(s)-enumerator(s) / signature(s)-recenseur(s) Sylvie Longpré / James Kik	polling division section de vote		

F 303

8 5M-7-79

PRELIMINARY LIST OF ELECTORS

ELECTIONS CANADA

188023

LISTE PRÉLIMINAIRE DES ÉLECTEURS

This list of qualified electors for the polling division number as set out below was prepared for use at the pending federal election from information obtained at the enumeration and has been certified by the signature(s) below as to completeness and correctness so far as is possible.

La présente constitue la liste des électeurs de la section de vote dont le numéro apparaît plus bas préparée en vue de l'élection fédérale en cours d'après les renseignements recueillis lors du recensement. Le(s) recenseur(s) y a(ont) apposé sa(leur) signature, affirmant que cette liste est aussi complète et exacte que possible.

N°			
114	Côté, Jeanne-D'Arc (F)	222	J6A 6E5
115	Lachapelle, Diane (F)	224	J6A 6E5
116	Lachapelle, René (M)	224	
117	Vanasse, Jean (M)	226	J6A 6E5
118	Vanasse, Lucie (F)	226	
119	Beaudry, Denise (F)	228	J6A 6E5
120	Boucher, Jean-Guy (M)	228	
	15 JEAN-TALON		**J6A 3S4**
121	Richard, Alain (M)	Apt. 102	
122	Tremblay, Hélène (F)	Apt. 102	
123	Dastous, Donald (M)	Apt. 103	
124	Béchard, Daniel (M)	Apt. 104	
125	Pépin, Janice (F)	Apt. 104	
126	Balthazar, Léo (M)	Apt. 105	
127	Moy, Eric (M)	Apt. 105	
128	Masse, Johanne (F)	Apt. 106	
129	Perron, Jacques (M)	Apt. 106	
130	Roy, Denis (M)	Apt. 107	
131	Roy, Normand (M)	Apt. 107	
132	Auger, Pierre (M)	Apt. 201	
133	Dufresne, Manon (F)	Apt. 201	
134	Aubry, Carmen (F)	Apt. 202	
135	Minville, Jean-Pierre (M)	Apt. 202	
136	Bleau, Benoît (M)	Apt. 203	
137	Perron, Martine (F)	Apt. 203	
138	Picotin, Simonne (F)	Apt. 204	
139	Bernier, James (M)	Apt. 207	
140	Bourassa, Claude (M)	Apt. 208	
141	Richard, Robert (M)	Apt. 208	
142	Laliberté, Jean-Baptiste (M)	Apt. 209	
143	Vézina, Gilberte (F)	Apt. 209	
144	Lebel, Roland (M)	Apt. 210	
145	Loyer, Françine (F)	Apt. 305	
146	Rivest, Raymond (M)	Apt. 305	
147	Mason, Pauline (F)	Apt. 306	
148	Rondeau, Denis (M)	Apt. 307	
149	Sicotte, Marie-Andrée (F)	Apt. 401	
150	Privé, Edith (F)	Apt. 402	
151	Parent, Marie-Claude (F)	Apt. 403	
152	Masse, Josée (F)	Apt. 407	
153	Cartier, Réal (M)	Apt. 408	
154	Forest, Aline (F)	Apt. 408	
155	Bellecourt, Josée (F)	Apt. 410	
156	Leblanc, Stéphane (M)	Apt. 410	
	JEAN-TALON		
157	Cardinal, Gilles (M)	29	J6A 3S4
158	Cardinal, Josée (F)	29	
159	Germain, Jacqueline (F)	29	
160	Bédard, Brigitte (F)	31	J6A 3S4
161	Bédard, Jeannine (F)	31	
162	Bédard, Paul (M)	31	
163	Provost, Jean-Marcel (M)	35	J6A 3S5
164	Provost, Jeanine (F)	35	
165	Provost, Philippe (M)	35	
166	Provost, Raymond (M)	35	
167	Provost, Richard (M)	35	
168	Meilleur, Pauline (F)	37	J6A 3S5
169	Pagé, Marcel (M)	37	
170	Naud, André (M)	39	J6A 3S5
171	Naud, Sylvie (F)	39	
	20 JEAN-TALON		**J6A 3S6**
172	Paillé, André (M)	Apt. 101	
173	Beaucage, Carole (F)	Apt. 102	
174	Stamant, Daniel (M)	Apt. 102	
175	Daigle, Sophie (F)	Apt. 103	
176	Tremblay, Martin (M)	Apt. 103	
177	Paquin, Jean-Yves (M)	Apt. 104	
178	Desjardins, Paulette (F)	Apt. 105	
179	Lachance, Daniel (M)	Apt. 106	
180	Dazé, Johanne (F)	Apt. 107	
181	Dazé, Michel (M)	Apt. 107	
182	Turgeon, Anne-Marie (F)	Apt. 201	
183	Sansregret, Claire (F)	Apt. 202	
184	Paquin, Chantal (F)	Apt. 203	
185	St-Laurent, André (M)	Apt. 204	
186	Whissell, Sylvie (F)	Apt. 204	
187	Aita, Cynthia (F)	Apt. 205	
188	Aita, Giovanni (M)	Apt. 205	
189	Hémond, Carl (M)	Apt. 206	
190	Lavoie, Marguerite (F)	Apt. 206	
191	Arsenault, Henri J. (M)	Apt. 207	
192	Léonard, Marjolaine (F)	Apt. 208	
193	Panneton, Pierre (M)	Apt. 208	
194	Daoust, Alice (F)	Apt. 301	
195	Boyer, Richard (M)	Apt. 302	
196	Auger, André (M)	Apt. 303	
197	Morin, Jacques (M)	Apt. 304	
198	Poirier, Manos (M)	Apt. 304	
199	Wagner, Sylvain (M)	Apt. 305	
200	Préville, Dianne (F)	Apt. 306	
201	Vallières, Carole (F)	Apt. 307	
202	Nadeau, Antonio (M)	Apt. 308	
203	Hogan, Serge (M)	Apt. 401	
204	Lalonde, Suzanne (F)	Apt. 401	
205	Laroche, Audette (F)	Apt. 402	
206	Laroche, Raymond (M)	Apt. 402	
207	Sylvestre, Suzanne (F)	Apt. 403	
208	Filiatreault, Benoît (M)	Apt. 404	
209	Bolduc, Sylvie (F)	Apt. 405	
210	Bolduc, Yvon (M)	Apt. 405	
211	Rivest, Alain (M)	Apt. 406	
212	Rivest, Manon (F)	Apt. 406	
213	Fournier, Guylaine (F)	Apt. 407	
214	Houle, Françine (F)	Apt. 408	
215	Jolbert, Régent (M)	Apt. 408	
	JEAN-TALON		
216	Maisonneuve, Carole (F)	26	J6A 3S6
217	Maisonneuve, Michel (M)	26	
218	Rioux, Jacqueline (F)	30	J6A 3S6
219	Rioux, Raymond (M)	30	
220	Brouillette, Denis (M)	32	J6A 3S6
221	Brouillette, Michelle (F)	32	
222	Benoît, Carole (F)	34	J6A 3S6
223	Benoît, Michel (M)	34	
224	Latulippe, Diane (F)	36	J6A 3S6
225	Latulippe, Réal (M)	36	

RURAL/RURALE			electoral district/circonscription	URBAN/URBAINE		
N°	page		TERREBONNE	N°	page	
	N°	of/de		13	N° 2	of/de 5
polling division section de vote			certified certifié — signature(s)-enumerator(s) / signature(s)-recenseur(s): Sylvie Longpré / Samer Kik	polling division section de vote		

188024

F 303 **PRELIMINARY LIST OF ELECTORS**

8 5M-7-79

ELECTIONS CANADA

LISTE PRÉLIMINAIRE DES ÉLECTEURS

This list of qualified electors for the polling division number as set out below was prepared for use at the pending federal election from information obtained at the enumeration and has been certified by the signature(s) below as to completeness and correctness so far as is possible.

La présente constitue la liste des électeurs de la section de vote dont le numéro apparaît plus bas préparée en vue de l'élection fédérale en cours d'après les renseignements recueillis lors du recensement. Le(s) recenseur(s) y a(ont) apposé sa(leur) signature, affirmant que cette liste est aussi complète et exacte que possible.

N°		
226	Latulippe, Sylvain (M)	36
227	Légaré, Roger (M)	38 J6A 3S6
228	Savard, Martine (F)	38
229	Caty, Andrée (F)	40 J6A 3S6
230	Caty, Monique (F)	40
231	Caty, Pierre (M)	40
	235 NOTRE-DAME J6A 5T6	
232	St-Pierre, Rachel (F)	Apt. 101
233	Tremblay, Claudette (F)	Apt. 101
234	Tremblay, Jacques (M)	Apt. 101
235	Veillette, Eric (M)	Apt. 103
236	Girard, Charles (M)	Apt. 104
237	Rochon, Ginette (F)	Apt. 104
238	Marcouiller, Michel (M)	Apt. 105
239	Giard, Yvan (M)	Apt. 107
240	Bibeau, Suzanne (F)	Apt. 108
241	Beaudoin, Guy (M)	Apt. 202
242	Paquet, Bélinda (F)	Apt. 202
243	Giguère, Rose-Aimée (F)	Apt. 207
244	Allard, Sylvie (F)	Apt. 209
245	Sylvestre, Bruno (M)	Apt. 209
246	Bruneau, Déligny (M)	Apt. 210
247	Michaud, Raymonde (F)	Apt. 302
248	Leblond, Colette (F)	Apt. 304
249	Pigeon, Jean-Claude (M)	Apt. 304
250	Saey, Monique (F)	Apt. 305
251	Larivière, Léo (M)	Apt. 306
252	Ducharme, Alain (M)	Apt. 307
253	Baril, Sylvie (F)	Apt. 401
254	Guillemette, Gaétane (F)	Apt. 402
255	Giguère, Charles (M)	Apt. 403
256	Héroux, Linda (F)	Apt. 403
257	Brosseau, Carole (F)	Apt. 404
258	Bellemare, Pierre (M)	Apt. 405
259	Champagne, Lynn (F)	Apt. 405
260	Despaties, Jules (M)	Apt. 406
261	Devos, Jeanny (F)	Apt. 406
262	Bourgeois, Lise (F)	Apt. 409
263	Morin, Marc (M)	Apt. 409
	245 NOTRE-DAME J6A 5T6	
264	Préville, Alain (M)	Apt. 101
265	Préville, André (M)	Apt. 101
266	Préville, Blanche (F)	Apt. 101
267	Bayard, Yves (M)	Apt. 102
268	Poulin, Bernard (M)	Apt. 102
269	Lévesque, Lorraine (F)	Apt. 104
270	Lacroix, Joël (M)	Apt. 107
271	Hamelin, Roger (M)	Apt. 108
272	Heather, Shand (F)	Apt. 108
273	Samson, Raymond (M)	Apt. 109
274	Leblanc, Nicole (F)	Apt. 110
275	Ouellet, Raymonde (F)	Apt. 201
276	Lachance, Pierre-Paul (M)	Apt. 203
277	Marcoux, Carole (F)	Apt. 203
278	Favreau, François (M)	Apt. 204
279	Monette, Sylvain (M)	Apt. 205
280	Robert, Christiane (F)	Apt. 205
281	Plante, Louise (F)	Apt. 206
282	Plante, Marcel (M)	Apt. 206
283	Walker, Sheila (F)	Apt. 207
284	Lavigne, André (M)	Apt. 208
285	Anglehart, Denis (M)	Apt. 209
286	Pigeon, Laurette (F)	Apt. 211
287	Pigeon, Rolland (M)	Apt. 211
288	Brassard, Henri (M)	Apt. 212
289	Grégoire, Dany (M)	Apt. 301
290	Grégoire, Josée (F)	Apt. 301
291	Chassé, Marcel (M)	Apt. 303
292	St-Cyr, Linda (F)	Apt. 305
293	St-Cyr, Mario (M)	Apt. 305
294	Lapierre, Denise (F)	Apt. 306
295	Lapierre, Richard (M)	Apt. 306
296	Lapierre, Sylvain (M)	Apt. 306
297	Lafortune, Daniel (M)	Apt. 308
298	Bélanger, Blanche (F)	Apt. 311
299	Caron, Réjeanne (F)	Apt. 311
300	Roy, Julien (M)	Apt. 311
301	Beauchamp, Denis (M)	Apt. 312
302	Choquette, Lucie (F)	Apt. 312
303	Bélanger, Réal (M)	Apt. 401
304	Boulianne, Johanne (F)	Apt. 401
305	Poirier, Jocelyne (F)	Apt. 406
306	Deladurantaye, Sylvain (M)	Apt. 408
307	Paquette, Jacques A. (M)	Apt. 412
308	Surprenant, Françine (F)	Apt. 412
	253 NOTRE-DAME J6A 2R7	
309	Lavoie, Ghislaine (F)	Apt. 101
310	Champagne, André (M)	Apt. 103
311	Champagne, Guy (M)	Apt. 103
312	Champagne, Roland (M)	Apt. 103
313	Champagne, Yvette (F)	Apt. 103
314	Girard, Jeanne (F)	Apt. 104
315	Girard, Lucien (M)	Apt. 104
316	Maxwell, Juliette (F)	Apt. 105
317	Foster, Marjolaine (F)	Apt. 107
318	Sincerny, Michel (M)	Apt. 107
319	Dufour, Régis (M)	Apt. 108
320	Leduc, Solange (F)	Apt. 108
321	Maxwell, Réjean (M)	Apt. 109
322	Ayotte, Claude (M)	Apt. 110
323	Fontaine, Guy (M)	Apt. 111
324	Major, Jocelyne (F)	Apt. 111
325	Cloutier, Aline (F)	Apt. 112
326	Ethier, Roger (M)	Apt. 112
327	Desjardins, Simone (F)	Apt. 201
328	Boyer, Denise (F)	Apt. 203
329	Raymond, Dominique (M)	Apt. 203
330	Raymond, Johanne (F)	Apt. 203
331	Lefrançois, Fernande (F)	Apt. 204
332	Vallée, Virginie (F)	Apt. 205
333	Desrochers, Lucile (F)	Apt. 206
334	Laurin, Yvon (M)	Apt. 206
335	Rocray, Michel (M)	Apt. 207
336	Sincerny, Chantal (F)	Apt. 207
337	Larose, Paul (M)	Apt. 208
338	Larose, Simone (F)	Apt. 208
339	Lirette, Gaston (M)	Apt. 209
340	Lirette, Madeleine (F)	Apt. 209

RURAL/RURALE			electoral district/circonscription	URBAN/URBAINE		
N°	page		TERREBONNE	N°	page	
	N°	of/de		13	N° 3	of/de 5
polling division section de vote			certified certifié signature(s)-enumerator(s)/signature(s)-recenseur(s) Sylvie Langevin / Samer Kik	polling division section de vote		

188025

F 302 **PRELIMINARY LIST OF ELECTORS**

8 5M 7 79

ELECTIONS CANADA

LISTE PRÉLIMINAIRE DES ÉLECTEURS

188025

This list of qualified electors for the polling division number as set out below was prepared for use at the pending federal election from information obtained at the enumeration and has been certified by the signature(s) below as to completeness and correctness so far as is possible.

La présente constitue la liste des électeurs de la section de vote dont le numéro apparaît plus bas préparée en vue de l'élection fédérale en cours d'après les renseignements recueillis lors du recensement. Le(s) recenseur(s) y a(ont) apposé sa(leur) signature, affirmant que cette liste est aussi complète et exacte que possible.

N°		
341	Robitaille, Claude (M)	Apt. 210
342	Champagne, Line (F)	Apt. 211
343	Olivier, Jean-Marc (M)	Apt. 211
344	Gravel, Arsène (M)	Apt. 212
345	Robichaud, Céline (F)	Apt. 214
346	Ayotte, Alexina (F)	Apt. 301
347	Ayotte, Gaétan (M)	Apt. 301
348	Beaucage, Daniel (M)	Apt. 304
349	Boily, Sylvie (F)	Apt. 304
350	Thifault, Charles (M)	Apt. 306
351	Thifault, Jeanne (F)	Apt. 306
352	Grenache, Gaston (M)	Apt. 308
353	Grenache, Rosa (F)	Apt. 308
354	Gélinas, Rosaire (M)	Apt. 309
355	Perreault, Maurice (M)	Apt. 311
356	Perreault, Solange (F)	Apt. 311
357	Carier, Lauréanne (F)	Apt. 312
358	Roch, Claude (M)	Apt. 315
359	Roch, Fleurette (F)	Apt. 315
360	Guitard, Estelle (F)	Apt. 316
361	Bernier, Alfred (M)	Apt. 401
362	Vigneault, Jeanine (F)	Apt. 403
363	Vigneault, Roch (M)	Apt. 403
364	Beaudoin, Paul-André (M)	Apt. 404
365	St-Cyr, Maurice (M)	Apt. 405
366	Gagnon, Hortense (F)	Apt. 406
367	Pigeon, Lucille (F)	Apt. 408
368	Piché, Georgette (F)	Apt. 409
369	Piché, Rosaire (M)	Apt. 409
370	Veilleux, Louisette (F)	Apt. 410
371	Bertrand, Louis (M)	Apt. 411
372	Bertrand, Mariette (F)	Apt. 411
373	Gervais, Raymond (M)	Apt. 412
374	Thibault, France (F)	Apt. 414
375	Paradis, Fernand (M)	Apt. 415
376	Régnier, Françoise (F)	Apt. 415
377	Arboit, Lisette (F)	Apt. 416
378	Roy, Jocelyn (M)	Apt. 416
	228 NOTRE-DAME J6A 2R5	
379	Chamberland, Gilles (M)	Unité 3
380	Chamberland, Jacqueline (F)	Unité 3
381	Turcotte, Marcel (M)	Unité 5
382	Turcotte, Nicoel (F)	Unité 5
383	Lafortune, Cécile (F)	Unité 6
384	Contant, Ginette (F)	Unité 7
385	Contant, Guy (M)	Unité 7
386	Coutu, Colette (F)	Unité 8
387	Coutu, Lucien (M)	Unité 8
388	Martin, Gertrude (F)	Unité 9
389	Martin, Pierre (M)	Unité 9
390	Deslongchamps, André (M)	Unité 10
391	Deslongchamps, Rachel (F)	Unité 10
392	Lépine, Aline (F)	Unité 12
393	Lépine, Réal (M)	Unité 12
394	Demers, Emery (M)	Unité 13
395	DesTrois Maisons, Edith (F)	Unité 14
396	Bourque, Ginette (F)	Unité 15
397	Bourque, Pierre (M)	Unité 15
398	Laferrière, Lise (F)	Unité 16
399	Ruel, Georgette (F)	Unité 17

N°		
400	Ruel, Gérard (M)	Unité 17
401	Desrochers, Cécile (F)	Unité 18
402	Desrochers, Louise (F)	Unité 18
403	Desrochers, Yvon (M)	Unité 18
404	Bourgon, Eric (M)	Unité 19
405	Bourgon, Paule (F)	Unité 19
406	Bourgon, Pierre (M)	Unité 19
407	Poirier, France (F)	Unité 21
408	Poirier, Laurette (F)	Unité 21
409	Poirier, Réal (M)	Unité 21
410	Fredette, Louise (F)	Unité 22
411	Fredette, Michel (M)	Unité 22
412	Thuot, Huguette (F)	Unité 23
413	Larivière, Louis (M)	Unité 24
414	Prévost, Jeannette (F)	Unité 30
415	Saindon, Paul-Emile (M)	Unité 30
416	Daigneault, Janine (F)	Unité 32
417	Rossi, Carl (M)	Unité 32
418	Gauthier, Herman (M)	Unité 34
419	Lebeau, Cécile (F)	Unité 34
	NOTRE-DAME	
420	Hervieux, Ludger (M)	230 J6A 2R5
421	Pascone, Solange (F)	230
	240 NOTRE-DAME J6A 2R6	
422	Garneau, Nathalie (F)	Apt. 1
423	Mc Gowan, Jeannine (F)	Apt. 1
424	Bertrand, Yolande (F)	Apt. 3
425	Langlade, Mireille (F)	Apt. 4
426	Lacourse, Bertrand (M)	Apt. 5
427	Brisson, Linda (F)	Apt. 6
428	Langlade, Jean-Pierre (M)	Apt. 6
	242 NOTRE-DAME J6A 2R6	
429	Bruneau, Denise (F)	Apt. 5
430	Bruneau, Manon (F)	Apt. 5
431	Bruneau, Maurice (M)	Apt. 5
432	Larivière, Françine (F)	Apt. 6
433	Myall, Robert (M)	Apt. 6
	244 NOTRE-DAME J6A 2R6	
434	Caza, Jeanine (F)	Apt. 1
435	Ethier, Robert (M)	Apt. 1
436	Bouffard, André (M)	Apt. 2
437	Lavallée, Elisabeth (F)	Apt. 2
438	Dupuis, Robert (M)	Apt. 3
439	Lemaire, Lyne (F)	Apt. 3
440	Dupuis, Daniel (M)	Apt. 4
441	Lecours, Denise (F)	Apt. 4
442	Brodeur, Lorraine (F)	Apt. 5
443	Chevalier, Gaétan (M)	Apt. 5
444	Boulanger, Raymond (M)	Apt. 6
	246 NOTRE-DAME J6A 2R6	
445	Breault, Guy (M)	Apt. 1
446	Rooze, Denise (F)	Apt. 1

RURAL/RURALE			electoral district/circonscription	URBAN/URBAINE		
N°	page		TERREBONNE	N°	page	
	N°	of/de		13	N° 4	of/de 5
polling division section de vote			certified certifié: Sylvie Langpré	signature(s)-enumerator(s) / signature(s)-recenseur(s): Samer Kik	polling division section de vote	

F 303

8 5M-7-79

PRELIMINARY LIST OF ELECTORS

ELECTIONS CANADA

LISTE PRÉLIMINAIRE DES ÉLECTEURS

·188026

This list of qualified electors for the polling division number as set out below was prepared for use at the pending federal election from information obtained at the enumeration and has been certified by the signature(s) below as to completeness and correctness so far as is possible.

La présente constitue la liste des électeurs de la section de vote dont le numéro apparaît plus bas préparée en vue de l'élection fédérale en cours d'après les renseignements recueillis lors du recensement. Le(s) recenseur(s) y a(ont) apposé sa(leur) signature, affirmant que cette liste est aussi complète et exacte que possible.

N°		
447	Comtois, Jean-Claude (M)	Apt. 2
448	Comtois, Manon (F)	Apt. 2
449	Prud'homme, Colombe (F)	Apt. 3
450	Breault, André (M)	Apt. 5
451	St-Jean, Lyna (F)	Apt. 5
	NOTRE-DAME	
452	Rousseau, Juliette (F)	250 J6A 2R6
453	Corbeil, Rita (F)	252 J6A 2R6
454	Corbeil, Roméo (M)	252
455	Lemieux, Jacqueline (F)	256 J6A 2R6
456	Lemieux, Josée (F)	256
457	Lemieux, Léopold (M)	256

N°

RURAL/RURALE			electoral district/circonscription	URBAN/URBAINE		
N°	page		TERREBONNE	N°	page	
	N°	of/de		13	N° 5	of/de 5
polling division section de vote			certified certifié signature(s)-enumerator(s) / signature(s)-recenseur(s) Sylvie Langevin / Samer Kik	polling division section de vote		

F 303 **PRELIMINARY LIST OF ELECTORS**

8 5M-7-79

ELECTIONS CANADA

LISTE PRÉLIMINAIRE DES ÉLECTEURS

·188027

This list of qualified electors for the polling division number as set out below was prepared for use at the pending federal election from information obtained at the enumeration and has been certified by the signature(s) below as to completeness and correctness so far as is possible.

La présente constitue la liste des électeurs de la section de vote dont le numéro apparaît plus bas préparée en vue de l'élection fédérale en cours d'après les renseignements recueillis lors du recensement. Le(s) recenseur(s) y a(ont) apposé sa(leur) signature, affirmant que cette liste est aussi complète et exacte que possible.

N°			
	I BOUL. LEVESQUE		J6A3T3
I	Landreville, Claude (M)	Apt. 20I	
2	Robert, Lise (F)	Apt. 20I	
3	Tourangeau, Claude (M)	Apt. 203	
4	Labonté, J.M. (M)	Apt. 203	
5	Lafrance, Francine,(F)	Apt. 204	
6	Ostiguy, Mariette (F)	Apt. 205	
7	Allard, Claudine (F)	Apt. 206	
8	Dusseault, Marcelle (F)	Apt. 30I	
9	Dusseault, Marie (F)	Apt. 30I	
I0	Roy, Mariette (F)	Apt. 302	
II	Shea, William (M)	Apt. 305	
I2	Deschamps, Béatrice (F)	Apt. 304	
	BOUL. LEVESQUE		
I3	Paré, Diane (F)	3	J6A3T3
I4	Paré, Jean-Yves (M)	3	
I5	Durand, Jeanne-D'Arc (F)	3	
I6	Durand, Bruno (M)	3	
	6 BOUL. LEVESQUE		J6A3T4
I7	Dufresne, Martin (M)	Apt. I0I	
I8	Pivin, Francine (F)	Apt. I02	
I9	Salsberg, Aurore (F)	Apt. I03	
20	Simard, Claire (F)	Apt. I04	
2I	Lachapelle, Roméo (M)	Apt. 20I	
22	Lachapelle, Laurianna (F)	Apt. 20I	
23	Laperrière, Yves (M)	Apt. 202	
24	Leblanc, L. (M)	Apt. 202	
25	Dupuis, Claudine (F)	Apt. 203	
26	Asselin, Gilbert (M)	Apt. 203	
27	Chabot, Richard (M)	Apt. 204	
28	Laganière, Francine (F)	Apt. 30I	
29	Racine, Collette (F)	Apt. 30I	
30	Durocher, Collette (F)	Apt. 302	
3I	Marchand, Denise (F)	Apt. 303	
32	Malenfant, Jeannine (F)	Apt. 304	
33	Malenfant, Régis (M)	Apt. 304	
34	Theriault, Pauline (F)	Apt. 40I	
35	Mantha, Denise (F)	Apt. 403	
36	Deseilliers, Marie (F)	Apt. 403	
	BOUL. LEVESQUE		
37	Hébert, André (M)	7	J6A3T3
38	Hébert, Liette (F)	7	
39	Hébert, Josée (F)	7	
40	Bouchard, Ginette (F)	8	J6A3T4
4I	Bouchard, Chantal (F)	8	
42	Bouchard, Jeannine (F)	8	
43	Bouchard, Patrice (M)	8	
44	Savoie, Alice (F)	9	J6A3T3
45	Savoie, André (M)	9	
46	Savoie, Michel (M)	9	
47	Doucas, Mary (F)	II	J6A3T3
48	Doucas, Efstratios (M)	II	
49	Doucas, Orestio (M)	II	
50	Gaumond, Françoise (F)	I2	J6A3T5
5I	Goulet, Carole (F)	I2	
52	Goulet, Raymond (M)	I2	J6A3T5
53	Levesque, Guy (M)	I3	J6A3T6
54	Levesque, Denise (F)	I3	
55	Levesque, Nathalie (F)	I3	
56	Ostiguy, Jeannine (F)	I4	J6A3T5
57	Ostiguy, Normand (M)	I4	
58	St-Louis, Jean (M)	I5	J6A3T6
59	St-Louis, Benoit (M)	I5	
60	St-Louis, Marielle (F)	I5	
6I	Pariseau, Gilles (M)	I6	J6A3T5
62	Pariseau, Suzanne (F)	I6	
63	St-Jean, Renée (F)	I7	J6a3T6
64	St-Jean, Bernard (M)	I7	
65	St-Jean, Monique (F)	I8	J6A3T5
66	St-Jean, Denis (M)	I8	
67	St-Jean, Pierre (M)	I8	
68	Marcotte, Elaine (F)	I9	J6A3T6
69	Marcotte, Madeleine (F)	I9	
70	Marcotte, René (M)	I9	
7I	Alberto, Roger (M)	20	J6A3T5
72	Alberto, Méa (F)	20	
73	Alberto, Pierre (M)	20	
74	Alberto, Chantal (F)	20	
75	McCarthy, Liliane (F)	2I	J6A3T6
76	McCarthy, Jean-Guy (M)	2I	
77	Gignac, Bernard (M)	22	J6A3T5
78	Gignac, Thérèse (F)	22	
79	Gignac, Daniel (M)	22	
80	Caron, Laurette (F)	23	J6A3T6
8I	Massé, Julia (F)	24	J6A3T5
82	Massé, Hervé (M)	24	
83	Goudreault, Albert (M)	25	J6A3T6
84	Goudreault, Martine (F)	25	
85	Goudreault, Alain (M)	25	
86	Goudreault, Daniel (M)	25	
87	Goudreault, Michelle(F)	25	
88	Goudreault, Vincent (M)	25	
89	Fournier, Elisé (M)	26	J6A3T5
90	Fournier, Madeleine (F)	26	
9I	Maheu, Clément (M)	27	J6A3T7
92	Maheu, Gertrude (F)	27	
93	St-Jean, Gaston (M)	28	J6A3T5
94	St-Jean, Lise (F)	28	
95	St-Jean, Lyne (F)	28	
96	Guertin, Maurice (M)	29	J6A3T7
97	Guertin, Robert (M)	29	
98	Guertin, Dolorès (F)	29	
99	Bazinet, Lorraine (F)	30	J6A3T5
I00	Bazinet, Gilles, (M)	30	
I0I	Slusarek, Richard (M)	3I	J6A3T7
I02	Slusarek, Germaine (F)	3I	
I03	Slusarek, Henry (M)	3I	
I04	Slusarek, Lucie (F)	3I	
I05	Caron, Francine (F)	32	J6A3T5
I06	Caron, Richard (M)	32	
I07	Thibodeau, Fernande(F)	34	J6A3T5
I08	Thibodeau, Pierre (M)	34	
I09	Mayrand, Germaine,(F)	36	J6A3T5
II0	Mayrand, Marc (M)	36	
III	Goyette, Mme C. (F)	38	J6A3T5
	PLACE JEAN TALON		

RURAL/RURALE				URBAN/URBAINE
N°	page		electoral district/circonscription	N°
	N°	of/de	TERREBONNE	I4
polling division section de vote			certified certifié signature(s)-enumerator(s) / signature(s)-recenseur(s)	page N° I of/de 5
				polling division section de vote

188028

F 303 **PRELIMINARY LIST OF ELECTORS**

8 5M-7-79

ELECTIONS CANADA

LISTE PRÉLIMINAIRE DES ÉLECTEURS

This list of qualified electors for the polling division number as set out below was prepared for use at the pending federal election from information obtained at the enumeration and has been certified by the signature(s) below as to completeness and correctness so far as is possible.

La présente constitue la liste des électeurs de la section de vote dont le numéro apparaît plus bas préparée en vue de l'élection fédérale en cours d'après les renseignements recueillis lors du recensement. Le(s) recenseur(s) y a(ont) apposé sa(leur) signature, affirmant que cette liste est aussi complète et exacte que possible.

N°			
	PLACE JEAN TALON		
II2	Lalonde, Michel (M)	223	J6A3SI
II3	Lalonde, Linette (F)	223	
II4	Lalonde, Conrad (M)	223	
II5	Lalonde, Guy (M)	223	
II6	Mestes, Alex (M)	224	J6A3R9
II7	Mestes, Yago (M)	224	
II8	Mestes, James (M)	224	
II9	Mestes, Victor (M)	224	
I20	Mestes, Victoria (F)	224	
I2I	Verrette, Francine (F)	225	J6A3SI
I22	Verrette, Louis (M)	225	
I23	Grenier, Gaetan (M)	226	J6A3R9
I24	Grenier, Ginette (F)	226	
I25	Everrard, Jacqueline(F)	227	J6A3SI
I26	Everrard, Ronald (M)	227	
I27	Chartier, Yvette (F)	228	J6A3R9
I28	Chartier, Aurel (M)	228	
I29	Guilbeault, Alice (F)	229	J6A3SI
I30	Guilbeault, Yvon (M)	229	
I3I	Pratt, Louise (F)	230	J6A3R9
I32	Pratt, Louis (M)	230	
I33	Pratt, Paul (M)	230	
I34	Pratt, Micheline (F)	230	
I35	Larose, Suzanne (F)	23I	J6A3SI
I36	Larose, Daniel (M)	23I	
I37	Larose, Rolland (M)	23I	
I38	Larose, Hélène (F)	23I	
I39	Tremblay, Diane (F)	232	J6A3R9
I40	Tremblay, Gilles (M)	232	
I4I	Marchand, Luc (M)	233	J6A3SI
I42	Marchand, Thérèse (F)	233	
I43	Marchand, André (M)	233	
I44	Garneau, Francine, (F)	234	J6A3R9
I45	Tremblay, Richard (M)	234	
I46	Ducharme, Rolland (M)	235	J6A3SI
I47	Ducharme, Jacqueline(F)	235	
I48	Gagnon, Marc (M)	236	J6A3R9
I49	Gagnon, Jean-Claude(M)	236	
I50	Gagnon, Marie (F)	236	
I5I	Murphy, Noella (F)	237	J6A3SI
I52	Murphy, Gérard (M)	237	
I53	Gélinas, Jacques (M)	238	J6A3R9
I54	Bélanger, Nicole (F)	238	
I55	Fioramoe, Denis (M)	240	J6A3R9
I56	Fioramoe, France (F)	240	
	BOUL. IBERVILLE		
I57	Guy, Simone (F)	222	J6AIZ6
I58	Guy, Adolphe (M)	222	
I59	Guy, Michel (M)	222	
I60	Lavoie, Rachel	230	J6AIZ6
I6I	Lavoie, Rosaire (M)	230	
I62	Emond, Guy (M)	232	J6AIZ6
I63	Emond, Sylvie (F)	232	
I64	Emond, Jean (M)	232	
I65	Emond, Thérèse (F)	232	
I66	Emond, Gérard (M)	232	
I67	Sylvestre, Robert (M)	234	J6AIZ6
I68	Sylvestre, Pierrette(F)	234	

N°			
I69	Patenaude, Josée(F)	236	J6AIZ6
I70	Patenaude, ChristianM	236	
I7I	Patenaude, Marcelle(F)	236	
I72	Lachance, Bernard(M)	236	
I73	Carle, Lina (F)	240	J6AIZ8
I74	Carle, Andrée(F)	240	
I75	Carle, Marcel (M)	240	
I76	Charbonneau, Lise (F)	242	J6AIZ8
I77	Charbonneau, Benoit(M)	242	
I78	Charbonneau, Jean (M)	242	
I79	Charbonneau, Gérard(M)	242	
	RUE JEAN TALON		
I80	Bilodeau, Bibiane(F)	4I	J6A3S5
I8I	Bilodeau, Michel (M)	4I	
I82	Parent, Lucien (M)	42	J6A3S6
I83	Parent, Alice (F)	42	
I84	Parent, Lynn (F)	42	
I85	Beaumier, Claire (F)	43	J6A3S5
I86	Beaumier, Réal (M)	43	
I87	Dubé, Gilbert (M)	44	J6A3S7
I88	Dubé, Claire (F)	44	
I89	Dubé, Michel (M)	44	
I90	Hétu, André (M)	45	J6A3S5
I9I	Hétu, Geneviève (F)	45	
I92	Goulet, Gisèle (F)	46	J6A3S7
I93	Goulet, Pierre (M)	46	
I94	Goulet, Josée (F)	46	
I95	Michel, Edouard (M)	47	J6A3S5
I96	Michel, Rose-A. (F)	47	
I97	Clément, Rémi (M)	48	J6A3S7
I98	Clément, Denis (M)	48	
I99	Clément, Manon (F)	48	
200	Vachon, Jean (M)	49	J6A3S5
20I	Vachon, Angéla (F)	49	
202	Vachon, Maurice (M)	49	
203	Bougie, Edna (F)	50	J6A3S7
204	Bougie, Paul-E. (M)	50	
205	Desroches, André (M)	5I	J6A3S5
206	Desroches, Georgette(F)	5I	
207	Desroches, Jacques (M)	5I	
208	Richard, Michel (M)	52	J6A3S7
209	Richard, Jocelyn (F)	52	
2I0	Bastien, Lise (F)	54	J6A3S7
2II	Bastien, Pierre (M)	54	
2I2	Bastien, Wilbrod (M)	54	
2I3	Bastien, Luce (F)	54	
2I4	Bastien, Michèle (F)	54	
2I5	Gauthier, Jacques (M)	55	J6A3S5
2I6	Gauthier, Thérèse (F)	55	
	COLBERT		
2I7	Audet, Lucie, (F)	240	J6A2H5
2I8	Audet. Carl (M)	240	
2I9	Audet, Gérard (M)	240	
220	Audet, Arlette (F)	240	
22I	Savoie, René (M)	24I	J6A2H6
222	Savoie, Mme (F)	24I	
223	Savoie, Diane (F)	24I	
224	Hétu, Jacques (M)	242	J6A2H5

RURAL/RURALE			electoral district/circonscription	URBAN/URBAINE		
N°	page		TERREBONNE	N°	page	
	N°	of/de	certified signature(s)-enumerator(s) /signature(s)-recenseur(s) certifié	I4	N° 2	of/de 3
polling division section de vote				polling division section de vote		

188029

F 303 **PRELIMINARY LIST OF ELECTORS**

8 5M-7-79

ELECTIONS CANADA

LISTE PRÉLIMINAIRE DES ÉLECTEURS

This list of qualified electors for the polling division number as set out below was prepared for use at the pending federal election from information obtained at the enumeration and has been certified by the signature(s) below as to completeness and correctness so far as is possible.

La présente constitue la liste des électeurs de la section de vote dont le numéro apparaît plus bas préparée en vue de l'élection fédérale en cours d'après les renseignements recueillis lors du recensement. Le(s) recenseur(s) y a(ont) apposé sa(leur) signature, affirmant que cette liste est aussi complète et exacte que possible.

N°			
	COLBERT		
225	Hétu, Pierre (M)	242	J6A2H5
226	Gosselin, André (M)	243	J6A2H6
227	Gosselin, Denise (F)	243	
228	Gosselin, Marc-André(M)	243	
229	Lamoureux, Gérard (M)	244	J6A2H5
230	Lamoureux, Thérèse (F)	244	
231	Lamoureux, Lyne (F)	244	
232	Lamoureux, Pierre (M)	244	
233	Giguère, Claude (M)	245	J6A2H6
234	Giguère, Lucie (F)	245	
235	Mousseau, Marcel (M)	246	J6A2H5
236	Mousseau, Yvette (F)	246	
237	Mousseau, Simone (F)	246	
238	McMullin, Estelle (F)	247	J6A2H6
239	McMullin, Jean (M)	247	
240	McMullin, Pierre (M)	247	
241	McMullin, France (F)	247	
242	Laurence, Eric (M)	248	J6A2H5
243	Laurence, Pierrette (F)	248	
244	Laurence, Julie (F)	248	
245	Lupien, Marthe (F)	249	J6A2H6
246	Lupien, Johanne (F)	249	
247	Lupien, Maurice (M)	249	
248	Lupien, Chantal (F)	249	
	BONAVENTURE		
249	St-Hilaire, Pierre (M)	13	J6A3N6
250	St-Hilaire, Thérèse (F)	13	
251	Lidbetter, Dorothy (F)	15	J6A3N6
252	Mellino, Luis (M)	17	J6A3N6
253	Mellino, Louise (F)	17	
254	Provencher, Yves (M)	19	J6A3N6
255	Provencher, Irene (F)	19	
256	Lapointe, Anita (F)	21	J6A3N6
257	Gratton, Francine (F)	23	J6A3N6
258	Gratton, Yves (M)	23	
259	Desjardins, Yves (M)	25	J6A3N6
260	Desjardins, Thérèse (F)	25	
261	Legault, André (M)	27	J6A3N6
262	Legault, Robert (M)	27	
263	Legault, Mme (F)	27	
264	Trudeau, Jean (M)	29	J6A3N6
265	Trudeau, Suzanne (F)	29	

RURAL/RURALE			electoral district/circonscription	URBAN/URBAINE		
N°	page		TERREBONNE	N°	page	
	N°	of/de	certified / certifié — signature(s)-enumerator(s) / signature(s)-recenseur(s)	14	N° 3	of/de 3
polling division / section de vote				polling division / section de vote		

188031

188030

F 303 **PRELIMINARY LIST OF ELECTORS**

8 5M-7-79

ELECTIONS CANADA

LISTE PRÉLIMINAIRE DES ÉLECTEURS

This list of qualified electors for the polling division number as set out below was prepared for use at the pending federal election from information obtained at the enumeration and has been certified by the signature(s) below as to completeness and correctness so far as is possible.

La présente constitue la liste des électeurs de la section de vote dont le numéro apparaît plus bas préparée en vue de l'élection fédérale en cours d'après les renseignements recueillis lors du recensement. Le(s) recenseur(s) y a(ont) apposé sa(leur) signature, affirmant que cette liste est aussi complète et exacte que possible.

N°			
	GUY		
1	Lapierre, Marcel (M)	1	J6A 3T8
2	Lapierre, Claudette (F)	1	
3	Séguin, Stéphane (M)	3	
4	Séguin, Pauline (F)	3	
5	Séguin, Yves (M)	3	
6	Cusson, Marcel (M)	5	
7	Cusson, Florence (F)	5	
8	Cusson, Francine (F)	5	
9	Latour, André (M)	7	
10	Latour, Maryse (F)	7	
11	Viau, Réal (M)	9	
12	Viau, Hélène (F)	9	
13	Viau, Linda (F)	9	
14	Petit, Yves (M)	11	J6A 3V1
15	Petit, Carmen (F)	11	
16	Pelletier, J.-Gilles (M)	13	
17	Pelletier, G. (F)	13	
18	Laperrière, Réal (M)	15	
19	Michaud-Laperrière, Thérèse (F)	15	
20	Laperrière, Louis (M)	15	
21	Laperrière, Guylaine (F)	15	
22	Breton, Richard (M)	17	
23	Breton, Dolorès (F)	17	
24	Breton, Murielle (F)	17	
25	Labbé, Claude (M)	19	
26	Bédard Labbé, Jeannine (F)	19	
27	Labbé, Gaetan (M)	19	
28	Tremblay, Gilles (M)	2	J6A 3T9
29	Tremblay, Nicole (F)	2	
30	Spénard, Jean-Marc (M)	4	
31	Spénard, Marielle (F)	4	
32	St-Amand, Robert (M)	6	
33	St-Amand, Thérèse (F)	6	
34	Nadeau, Charles (M)	8	
35	Nadeau, Anita (F)	8	
36	Boulanger, René (M)	10	
37	Boulanger, Jacqueline (F)	10	
38	Lavoie, Edgar (M)	12	J6A 3V2
39	Lavoie, Gisèle (F)	12	
40	Lavoie, Pierre (M)	12	
41	Lajoie, Maurice (M)	14	
42	Lajoie, Thérèse (F)	14	
43	Lajoie, Jocelyne (F)	14	
44	Francoeur, Roger (M)	16	
45	Francoeur, Marie-Paule (F)	16	
46	Francoeur, Marcel (M)	16	
47	Francoeur, Alain (M)	16	
48	Daoust, Guy (M)	18	
49	Daoust, Gisèle (F)	18	
50	Dufour, Réal (M)	20	
51	Dufour, Marie-Paule (F)	20	
52	Lamoureux, André (M)	22	
53	Lamoureux, Elizabeth L. (F)	22	
54	Lamoureux, Marc (M)	22	
55	Lamoureux, Stéphane (M)	22	
56	Gwilliam, Robert (M)	24	
57	Gwilliam, Hélène (F)	24	
58	Diotte, Germaine (F)	26	
59	Soucy, Jacques (M)	26	
60	Soucy, Lilia (F)	26	
61	Dussault, Alfred (M)	28	
62	Dussault, Cécile (F)	28	J6A 3V2
63	Gagnon, Fernand (M)	34	
64	Gagnon, Michel (M)	34	
65	Gagnon, Guylaine (F)	34	
	IBERVILLE (boul.)		
66	Pilotte, Adrien (M)	246	J6A 1Z9
67	Pilotte, Huguette (F)	246	
68	Pilotte, Anne (F)	246	
69	Bissonnette, Pierre (M)	248	
70	Bissonnette, Murielle (F)	248	
71	Bissonnette, Benoît (M)	248	
72	Labrosse, Henri (M)	250	
73	Labrosse, Patricia (F)	250	
74	Labrosse, Alan (M)	250	
75	Fafard, Julien (M)	252	
76	Fafard, Fernande (F)	252	
77	Goyette, Normand (M)	254	
78	Goyette, Gisèle (F)	254	
79	Therrien, Jean-Claude (M)	256	
80	Therrien, Jeannette (F)	256	
81	Malbeuf, Jean-Paul (M)	260	J6A 2A1
82	Malbeuf, Pauline (F)	260	
83	Malbeuf, Bernard (M)	260	
84	Deslauriers, Paul-André (M)	262	
85	Deslauriers, Raymonde (F)	262	
86	Deveault, Gilles (M)	264	
87	Parisi, Jean-Pierre (M)	266	
88	Parisi, Francine (F)	266	
89	Duquette, Paul (M)	269	
90	Duquette, Jeannine (F)	268	
91	Robert, Berthe (F)	270	
92	Frenza, Joe (M)	270	
	RUPERT (Place)		
93	St-Onge, Robert (M)	19	J6A 3V5
94	St-Onge, Paulette (F)	19	
95	Giroux, Pierre (M)	21	
96	Giroux, Francine (F)	21	
97	Granmont, Richard (M)	23	
98	Granmont, Sylvie (F)	23	
99	Vadboncoeur, Jacques (M)	25	
100	Vadboncoeur, Eliane (F)	25	
101	Champagne, Gilles (M)	27	
102	Champagne-Beauregard, Nicole (F)	27	
103	Champagne, Isabelle (F)	27	
104	Duchaine, Clément (M)	29	
105	Duchaine, Thérèse (F)	29	
106	Duchaine, Lucie (F)	29	
107	Hélie, Lucien (M)	31	
108	Hélie, Lucyle (F)	31	
109	Hélie, Jacques (M)	31	
110	Hélie, Jean (M)	31	
111	Chayer, Claude (M)	33	
112	Chayer, Francine (F)	33	
113	Longpré, Serge (M)	35	
114	Leblanc, Danielle (F)	35	
115	LeBon, Jean (M)	37	
116	LeBon, Paule (F)	37	
117	LeBon, André (M)	37	
118	Hamelin, Jean (M)	39	

RURAL/RURALE

N° | page N° of/de

polling division / section de vote

electoral district/circonscription: Terrebonne

certified / certifié — signature(s)-enumerator(s) / signature(s)-recenseur(s): Thérèse Desrosiers, Stéphane Gremley

URBAN/URBAINE

N° 15 | page N° 1 of/de 2

polling division / section de vote

188030

F 303 **PRELIMINARY LIST OF ELECTORS**

8 5M 7-79

ELECTIONS CANADA

188031

LISTE PRÉLIMINAIRE DES ÉLECTEURS

This list of qualified electors for the polling division number as set out below was prepared for use at the pending federal election from information obtained at the enumeration and has been certified by the signature(s) below as to completeness and correctness so far as is possible.

La présente constitue la liste des électeurs de la section de vote dont le numéro apparaît plus bas préparée en vue de l'élection fédérale en cours d'après les renseignements recueillis lors du recensement. Le(s) recenseur(s) y a(ont) apposé sa(leur) signature, affirmant que cette liste est aussi complète et exacte que possible.

N°			
	RUPERT (Place)		
119	Hamelin, Aline (F)	39	J6A 3V5
120	Robitaille, Damase (M)	49	
121	Robitaille, Micheline (F)	49	
122	Robitaille, Jean (M)	49	
123	Robitaille, Josée (F)	49	
124	Beaudry, Serge (M)	51	
125	Dusablon, Joanne (F)	51	
126	Ratelle, Jean (M)	53	
127	Ratelle, Françoise (F)	53	
128	Chouinard, Hélène (F)	55	
129	Chouinard, Francine (F)	55	
130	Boulet, Georges (M)	57	
131	Pelletier, Jeannine (F)	57	
132	Charlebois, Yves (M)	59	
133	Charlebois, Rollande (F)	59	
134	Charlebois, Josée (F)	59	
135	Bédard, André (M)	61	
136	Bédard, Claire (F)	61	
137	Charrier, Jacques (M)	63	
138	Charrier, Carole (F)	63	
139	Ippersiel, Bernadette (F)	65	
140	Ippersiel, Denis (M)	65	
141	Ippersiel, Raymond (M)	65	
142	DeLaDurantaye, Albert (M)	67	
143	DeLaDurantaye, Lauria (F)	67	
144	Chagnon, Marcel (M)	69	
145	Chagnon, Pauline (F)	69	
146	Gauthier, Claude (M)	71	
147	Gauthier, Lise (F)	71	
148	Desmarais, Elie (M)	73	
149	Desmarais, Thérèse (F)	73	
150	Desmarais, Yves (M)	73	
151	Desmarais, Jacques (M)	73	
152	Vaillancourt, Maurice (M)	75	
153	Vaillancourt, Carmen (F)	75	
154	Fontaine, Guy (M)	77	
155	Fontaine, Claire (F)	77	
156	Fontaine, France (F)	77	
157	Lacroix, Murielle (F)	2	J6A 3V4
158	St-Louis, André (M)	4	
159	St-Louis, Françoise (F)	4	
160	Boucher, Lucien (M)	4a	
161	Boucher, Bibiane (F)	4a	
162	Boucher, Marie-Claude (F)	4a	
163	Boucher, Jean (M)	6	
164	Boucher, Angèle (F)	66	
165	Lefebvre-Boucher, Henriette (F)	8	
166	Boucher, Conrad (M)	8	
167	Godin, Pierre-André (M)	10	
168	Fex, Lise (F)	10	
169	Luneau, Mario (M)	12	
170	Lafontaine, Lise (F)	12	
171	Monet, Michel (M)	14	
172	Monet, Diane (F)	14	
173	Bougie, Pierre (M)	16	
174	Bougie, Rachel (F)	16	
175	Sicotte, André (M)	18	
176	Sicotte, Pauline (F)	18	
177	DeLaSablonnière, Gaston (M)	20	
178	DeLaSablonnière, Jeanine (F)	20	
179	DeLaSablonnière, Lynda	20	
180	Mousseau, Robert (M)	22	J6A 3V4
181	Mousseau, Nicole (F)	22	
182	Bosisio, Felice (M)	24	
183	Bosisio, Robert (M)	24	
184	Scott, Gerald (M)	26	
185	Scott, Jacqueline (F)	26	
186	Scott, Nancy (F)	26	
187	Scott, Lucie (F)	26	
188	Dubé, Arthur (M)	28	
189	Dubé, Huguette (F)	28	
191	Jolicoeur, Michel (M)	30	
192	Hart, Ginette (F)	30	
193	Mousseau, Jean (M)	32	
194	Mousseau, Thérèse (F)	32	
195	Desaulniers, René (M)	34	
196	Desaulniers, Rollande (F)	34	
197	Desaulniers, Michel (M)	34	
198	Campeau, François (M)	36	
199	Campeau, Christiane (F)	36	
200	Vien, Roger (M)	36	
201	Vien, Claire (F)	36	
202	Fortin, Jean-Robert (M)	38	
203	Fortin, Rita (F)	38	
204	Fortin, Yves (M)	38	
205	Alleyne, Sydnay (M)	40	
206	Alleyne, Monique (F)	40	
207	Bélanger, Jean-Paul (M)	54	J6A 3V6
208	Bélanger, Mariette (F)	54	
209	Bélanger, Michel (M)	54	
210	Bélanger, Suzanne (F)	54	
211	Robillard, Madelaine (F)	56	
212	Ritchot, Jacques, (M)	58	
213	Ritchot, Patricia (F)	58	
214	Bédard, Jean-Guy (M)	60	
215	Contré, Roger (M)	62	
216	Contré, Jacqueline (F)	62	
217	Contré, Céline (F)	62	
218	Forgues, Benoît (M)	64	
219	Forgues, Hélène (F)	64	
220	Forgues, Gilbert (M)	64	
221	Forgues, Stéphane (M)	64	
222	Beauchamp, Jacques (M)	66	
223	Beauchamp, Andrée (F)	66	
224	Fréchette, Paul (M)	68	
225	Fréchette, Berthe (F)	68	
226	Simard, Sylvain (M)	70	
227	Morin-Simard, Ghislaine (F)	70	
228	Desjardins, Pierrette (F)	72	
229	Desjardins, Sophie (F)	72	
230	Hamel, Eugène (M)	74	
231	Lauzon-Hamel, Elisabeth (F)	74	
	TRACY		
232	Beaumont, Sylvie (F)	247	J6A 2H3
233	Beaumont, Lysette (F)	247	
234	Brochu, Yves (M)	249	
235	Brochu, Lucette (F)	249	
236	Whissell, Louis-Georges (M)	250	J6A 2H4
237	Whissell, Michel (M)	250	
238	Whissell, Lise (F)	250	
239	Whissell, Line (F)	250	

RURAL/RURALE			electoral district/circonscription	URBAN/URBAINE		
N°	page		Terrebonne	N°	page	
	N°	of/de		15	N° 2	of/de 2
polling division section de vote			certified certifié signature(s)-enumerator(s) / signature(s)-recenseur(s) Therese Perreault / Stéphane Tremblay	polling division section de vote		

188032

F 303 **PRELIMINARY LIST OF ELECTORS**

ELECTIONS CANADA

LISTE PRÉLIMINAIRE DES ÉLECTEURS

188032

8 5M-7 79

This list of qualified electors for the polling division number as set out below was prepared for use at the pending federal election from information obtained at the enumeration and has been certified by the signature(s) below as to completeness and correctness so far as is possible.

La présente constitue la liste des électeurs de la section de vote dont le numéro apparaît plus bas préparée en vue de l'élection fédérale en cours d'après les renseignements recueillis lors du recensement. Le(s) recenseur(s) y a(ont) apposé sa(leur) signature, affirmant que cette liste est aussi complète et exacte que possible

N°			
	CHATEAUGUAY		
1	Raymond, André (M)	51	J6A 2H8
2	Raymond, Francine (F)	51	
3	Marois, Arthur (M)	65	J6A 2H4
4	Marois, Paula (F)	65	
5	Thouin, Michel (M)	69	J6A 2H9
6	Poulin, Micheline (F)	69	
7	Leblanc, Emile (M)	44	J6A 2H7
8	Leblanc, Phyllis (F)	44	
9	Lachapelle, Emery (M)	46	
10	Lachapelle, Mariette (F)	46	
11	Dionne, Romain (M)	48	
12	Dionne, Laurette (F)	48	
13	Dionne, Bernard (M)	48	
14	Dionne, Maryse (F)	48	
15	Levesque, Auguste (M)	48	
16	Brunet, Gilles (M)	50	
17	Brunet, Ghislaine (F)	50	
18	Sauvé, Normand (M)	52	
19	Jacques, Marcelle (F)	52	
20	Landry, René (M)	54	
21	Papa, Raymonde (F)	54	
22	Landry, Angèle (F)	54	
23	Carrier, Solange (F)	56	
24	Cabot, Lionel (M)	58	
25	Cabot, Edwina (F)	58	
26	Cabot, Susan (F)	58	
27	Dumont, Pierre (M)	60	
28	Dumont, Lucille (F)	60	
29	Ethier, Claude (M)	62	
30	Ethier, Denise (F)	62	
31	Ethier, Jean (M)	62	
32	Ethier, Claude Jr (M)	62	
33	Ethier, Ernestine (F)	62	
34	Dufour, Louise (F)	64	
35	Bibeau, Michel (M)	68	
36	Bibeau, Francine (F)	68	
37	Vergakis, Peter (M)	72	
38	Vergakis, Georgia (F)	72	
	CHATEAUGUAY (PLACE)		
39	Jobin, Raymond (M)	2	J6A 3W9
40	Jobin, Jeannine (F)	2	
41	Jobin, Johanne (F)	2	
42	Giguère, Yvon (M)	4	
43	Giguère, Thérèse (F)	4	
44	Durantaye, Paul (M)	6	
45	Durantaye, Thérèse (F)	6	
46	Durantaye, Louise (F)	6	
47	Durantaye, Robert (M)	6	
48	Lachapelle, André (M)	8	
49	Lachapelle, Pierrette (F)	8	
50	Molinelli, Antheny (M)	10	
51	Mousseau, Ginette (F)	10	
52	Girard, André (M)	12	
53	Girard, Thérèse (F)	12	
54	Girard, Isabelle (F)	12	
55	Girard, Martin (M)	12	
56	Poirier, Suzanne (F)	14	
57	Poirier, André (M)	14	
58	Poirier, Marc (M)	14	
59	Poirier, Jacques (M)	14	
60	Haguette, Michel (M)	16	
61	Haguette, Pierrette (F)	16	
62	Haguette, François (M)	16	
63	U. Caron, Léda (F)	18	
64	Preston, Richard (M)	20	
65	Preston, Rachel (F)	20	
66	Preston, Daniel (M)	20	
67	Preston, Patrice (M)	20	
68	Preston, Anick (F)	20	
69	Ouimet, Pierre (M)	22	
70	Ouimet, Nicole (F)	22	
71	Cardin, Réjean (M)	24	
72	Cardin, Ginette (F)	24	
73	Fafard, Alain (M)	26	
74	Fafard, Chantal (F)	26	
75	Dubé, Lionel (M)	28	
76	Dubé, Solange (F)	28	
	CHERRIER		
77	Picard, Jean-Yves (M)	38	J6A 3Z1
78	Picard, Michelle (F)	38	
79	Garand, Jean-Louis (M)	40	
80	Garand, Rita (F)	40	
81	Lacroix, Maurice (M)	44	
82	Lacroix, Denise (F)	44	
83	Themens, Gilles (M)	46	
84	Moffatt, Micheline (F)	46	
85	Boudriau, Pierre (M)	48	
86	Boudriau, Ginette (F)	48	
87	Boudriau, Josée (F)	48	
88	De Serres, Jean (M)	50	
89	Thouin, Paulette (F)	50	
90	Tremblay, André (M)	52	
91	Robitaille, Claude (M)	54	
92	Blais-Robitaille, Georgianne (F)	54	
	15 D'ARGENSON		
93	Manny, Daniel (M)	App. 101	J6A 6A7
94	Payette, Pierre-Paul (M)	App. 102	
95	Beaudet, Josée (F)	App. 102	
96	Rougeau, Jacques (M)	App. 103	
97	Vallières, Chantal (F)	App. 103	
98	Savoie, Charles (M)	App. 104	
99	Dufour, Daniel (M)	App. 106	
100	Bellegeuille, Jacques (M)	App. 107	
101	Bellefeuille, Lucie (F)	App. 107	
102	Drolet, Pierre (M)	App. 108	
103	Langlois, Francine (F)	App. 108	
104	Bellemare, Lorraine (F)	App. 110	
105	Fleury, Rita (F)	App. 110	
106	Mounarath, Bounliang (M)	App. 111	
107	Villeneuve, Jean (M)	App. 202	
108	Régis, Line (F)	App. 202	
109	Sabourin, Linda (F)	App. 204	
110	Laurendeau, Monique (F)	App. 205	
111	Giguère, Manon (F)	App. 209	
112	Ménard, Lucien (M)	App. 210	
113	Ménard, Lucette (F)	App. 210	
114	Leclerc, Francis (M)	App. 211	

RURAL/RURALE			electoral district/circonscription	URBAN/URBAINE		
N°	page		TERREBONNE	N° 16	page	
	N°	of/de			N° 1	of/de 5
polling division section de vote			certified certifié Elo Desmarais / signature(s)-enumerator(s) / signature(s)-recenseur(s) Rollande Lapointe		polling division section de vote	

188033

F 303 **PRELIMINARY LIST OF ELECTORS**

8 5M-7-79

ELECTIONS CANADA

LISTE PRÉLIMINAIRE DES ÉLECTEURS

This list of qualified electors for the polling division number as set out below was prepared for use at the pending federal election from information obtained at the enumeration and has been certified by the signature(s) below as to completeness and correctness so far as is possible.

La présente constitue la liste des électeurs de la section de vote dont le numéro apparaît plus bas préparée en vue de l'élection fédérale en cours d'après les renseignements recueillis lors du recensement. Le(s) recenseur(s) y a(ont) apposé sa(leur) signature, affirmant que cette liste est aussi complète et exacte que possible

N°				
115	Galleni, Brigitte (F)	App. 211	J6A 6A7	
116	Gamache, Dany (M)	App. 301		
117	Boucher, Marlene (F)	App. 301		
118	Dubé, Réjean (M)	App. 302		
119	Denis, Yves (M)	App. 305		
120	Bélanger, Diane (F)	App. 305		
121	Marchand, Pierre (M)	App. 307		
122	Daigle, Fleurette (F)	App. 308		
123	Gravel, M.-Berthe (F)	App. 309		
124	Thériault, Manon (F)	App. 310		
125	Leroux, Henriette (F)	App. 312		
126	Beauséjour, Serge (M)	App. 404		
127	Desmeyers, Lyne (F)	App. 404		
128	Régis, Michel (M)	App. 406		
129	Chamberland, Sylvie (F)	App. 406		
130	Savoie, Normand (M)	App. 407		
131	Senecal, Sophie (F)	App. 407		
132	Poitras, Christian (M)	App. 408		
133	Poitras, Francine (F)	App. 408		
134	Gwilliam, Maurice (M)	App. 409		
135	Dubé, Martine (F)	App. 409		
136	Lacombe, Linda (F)	App. 410		
137	Vir, Jean-Noel (M)	App. 412		
		D'ARGENSON		
138	Savard, Paul-Emile (M)	35	J6A3W5	
139	Savard, Gabrielle (F)	35		
140	Bruneau, Léa (F)	37		
141	Gourdeau, Adrien (M)	39		
142	Gourdeau, Aline (F)	39		
143	Rivet, Yves (M)	41		
144	Rivet, Lucie (F)	41		
145	Rivet, Nathalie (F)	41		
146	Provencher, Jean-Claude (M)	43		
147	Provencher, Claudette (F)	43		
148	Champeux, Jean-Luc (M)	45		
149	Champeux, Marie-Jeanne (F)	45		
150	Champeux, Jean-Michel (M)	45		
151	Roberge, Yvan (M)	47		
152	Roberge, Nicole (F)	47		
153	Roberge, Linda (F)	47		
154	Roberge, Christian (M)	47		
155	Roberge, Brigitte (F)	47		
156	Roberge, Danie (F)	47		
157	Allard, Pierre (M)	49		
158	Allard, Raymonde (F)	49		
159	Allard, Michel (M)	49		
160	Simard, Benoit (M)	51		
161	Tanguay-Simard, Claudine (F)	51		
162	Ouellet, Gérard (M)	55	J6A 3W6	
163	Ouellet, Marie-Claire (F)	55		
164	Ouellet, Gaétan (M)	55		
165	Faucon, Charles (M)	20	J6A 3W3	
166	Faucon, Mariette (F)	20		
167	Faucon, Jacynthe (F)	20		
168	Faucon, André (M)	20		
169	Beaudouin, Yolande (F)	32	J6A 3W4	
170	Beaudoin, Martine (F)	32		
171	Beaudoin, Jean (M)	32		
172	Beaudoin, François (M)	32		
173	Cadotte, Jacques (M)	34		
174	Cadotte, Yvette (F)	34		
175	St-Jean, Robert (M)	36		
176	St-Jean, Suzanne (F)	36		
177	Keeman, John (M)	38		
178	Keeman, Yolande (F)	38		
179	Keeman, Eric (M)	38		
180	Keeman, Stéphane (M)	38		
181	Polak, Trudi (F)	38		
182	Jean, Laurent (M)	40		
183	Jean, Gisèle (F)	40		
184	Jean, Guylaine (F)	40		
185	Blanchard, Armand (M)	40		
186	Blanchard, Béatrice (F)	40		
187	Bibaud, André (M)	42		
188	Bibaud, Denise (F)	42		
189	Caron, Jean (M)	44		
190	Caron, Jeannine (F)	44		
191	Caron, Jean-Philippe (M)	44		
192	Blais, Danielle (F)	44		
193	Major, Paul (M)	46		
194	Major, Monique (F)	46		
195	Major, François (M)	46		
196	Major, Pierre (M)	46		
197	Major, Sylvie (F)	46		
198	Major, Isabelle (F)	46		
199	Caron, Thérèse (F)	46		
200	Bastien, Yvon (M)	48		
201	Bastien, Pierrette (F)	48		
202	Pelletier, Yvan (M)	50		
203	Ladouceur, Louise (F)	50		
204	Savoie, Claude (M)	52		
205	St-Louis-Savoie, Luce (F)	52		
206	Choquette, Gilles (M)	54		
207	Choquette, Lucille (F)	54		
		LONGUEUIL		
208	Bleuin, Jean-Guy (M)	39	J6A 3X6	
209	Bleuin, Claudette (F)	39		
210	Bleuin, François (M)	39		
211	Bergeron, Pierre-Hugues (M)	41		
212	Bergeron, Constance (F)	41		
213	Bergeron, Sophie (F)	41		
214	Parent, Roland (M)	43		
215	Parent, Monique (F)	43		
216	Messier, Denis (M)	45		
217	Messier, Denise (F)	45		
218	Messier, Monique (F)	45		
219	Messier, Louise (F)	45		
220	Rivest, Jean-Pierre (M)	47		
221	Rivest, Madeleine (F)	47		
222	Roy, Réal (M)	49		
223	Roy, Alexina (F)	49		
224	Roy, René (M)	49		
225	Sylvestre, Jean-Paul (M)	51		
226	Sylvestre, Solanges (F)	51		
227	Sylvestre, Michel (M)	51		
228	Valois, André (M)	53		
229	Valois, Henriette (F)	53		
230	Valois, Stéphane (M)	53		
231	Doré, Guy (M)	55		
232	Doré, Gertrude (F)	55		

RURAL/RURALE			electoral district/circonscription	URBAN/URBAINE		
N°	page		TERREBONNE	N° 16	page	
	N°	of/de			N° 2	of/de 3
polling division section de vote			certified certifié signature(s)-enumerator(s) / signature(s)-recenseur(s) Elie Desmeyers Rolland Lapointe	polling division section de vote		

F 303 **PRELIMINARY LIST OF ELECTORS**

8 SM-7-79

ELECTIONS CANADA

188034

LISTE PRÉLIMINAIRE DES ÉLECTEURS

This list of qualified electors for the polling division number as set out below was prepared for use at the pending federal election from information obtained at the enumeration and has been certified by the signature(s) below as to completeness and correctness so far as is possible.

La présente constitue la liste des électeurs de la section de vote dont le numéro apparaît plus bas préparée en vue de l'élection fédérale en cours d'après les renseignements recueillis lors du recensement. Le(s) recenseur(s) y a(ont) apposé sa(leur) signature, affirmant que cette liste est aussi complète et exacte que possible

N°			
233	Peace, David (M)	57	J6A 3X6
234	Proulx, France (F)	57	
235	Roberge, André (M)	59	
236	Roberge, Georgette (F)	59	
237	Roberge, Marc (M)	59	
238	Roberge, Martin (M)	59	
239	Lajoie, Yvon (M)	61	
240	Lajoie, Jeannine (F)	61	
241	Mérette, Louis-Georges (M)	63	
242	Mérette, Yvette (F)	63	
243	Mérette, Sylvain (M)	63	
244	Beaupré, Guy (M)	65	
245	Beaupré, Réjeanne (F)	65	
246	Desaulniers, Raynald (M)	67	
247	Sansfaçon, Gisèle (F)	67	
248	Parent, Jean-Paul (M)	69	
249	Parent, Madeleine (F)	69	
250	Tremblay, Marcel (M)	36	J6A 3X5
251	Tremblay, Thérèse (F)	36	
252	Tremblay, Patrice (M)	36	
253	Tremblay, Stéphane (M)	36	
254	Denis, Jacques (M)	38	
255	Denis, Claudette (F)	38	
256	Berthelet, Nelson (M)	40	
257	Berthelet, Michèle (F)	40	
258	Berthelet, Marc (M)	40	
259	Berthelet, Diane (F)	40	
260	Siry, André (M)	42	
261	Siry, Suzanne (F)	42	
262	Siry, Dominique (F)	42	
263	Reed, Thomas (M)	44	
264	Reed, Thérèse (F)	44	
265	Reed, Daniel (M)	44	
266	Alleyne, Cyril (M)	46	
267	Ferreira, Barbara (F)	46	
268	Brosseau, Robert (M)	48	
269	Brosseau, Lise (F)	48	
270	Malo, Gaétan (M)	50	
271	Malo, Monique (F)	50	
272	Malo, Edith (F)	50	
273	Jones, Jacques (M)	52	
274	Jones, Pauline (F)	52	
275	Jones, Sylvie (F)	52	
276	Tremblay, Marie (F)	60	
277	Warren, Brigitte (F)	60	
278	Boucher, Marc (M)	62	
279	Larivière, Réjeanne (F)	62	
280	Grégoire, René (M)	62A	
281	Breton, Lise (F)	62A	
282	Béchard, Jeannine (F)	64	
283	Vallières, Marcel (M)	66	
284	Vallières, Sylvie (F)	66	
285	Vallières, Manon (F)	66	
286	Vallières, Mario (M)	66	

N°	

RURAL/RURALE			electoral district/circonscription	URBAN/URBAINE		
N°	page		TERREBONNE	N° 16	page	
	N°	of/de	certified / certifié — signature(s)-enumerator(s) / signature(s)-recenseur(s)		N° 3	of/de 3
polling division / section de vote			Elie Kiennarous Rollande Lafoinbe	polling division / section de vote		

188035

F 303 **PRELIMINARY LIST OF ELECTORS**

ELECTIONS CANADA

LISTE PRÉLIMINAIRE DES ÉLECTEURS

85M 7-79

This list of qualified electors for the polling division number as set out below was prepared for use at the pending federal election from information obtained at the enumeration and has been certified by the signature(s) below as to completeness and correctness so far as is possible.

La présente constitue la liste des électeurs de la section de vote dont le numéro apparaît plus bas preparée en vue de l'élection fédérale en cours d'après les renseignements recueillis lors du recensement. Le(s) recenseur(s) y a(ont) apposé sa(leur) signature, affirmant que cette liste est aussi complète et exacte que possible.

N°			
	CHERRIER		
1	Bazinet Eugène(M)	62 Apt 2	J6A3Z3
2	St André Danielle(F)	62 " 3	
3	Galarneau François(M)	62" 3	
4	Gauthier Liette(F)	62 " 4	
5	Gauthier Jacques(M)	62 " 4	
6	Duchaine Zotique(M)	66	J6A3Z3
7	Defossés Cécile(F)	68	J6A3Z3
8	Defossés Roger(M)	68	
9	Defossés Sylvie(F)	68	
10	Robert Jean-Marc(M)	70	J6A3Z3
11	Robert Claire(F)	70	
12	Robert Nathalie(F)	70	
13	Sentenne Jacques(M)	72	J6A3Z3
14	Sentenne Huguette(F)	72	
15	Ouellette Louise(F)	74	J6A3Z3
16	Beaudry Michèle(F)	76	J6A3Z3
17	Beaudry André(M)	76	
18	Beaudry Isabel(F)	76	
19	Léveillé Marcel(M)	78	J6A3Z3
20	Léveillé Nicole(F)	78	
21	Hébert Piere(M)	80	J6A3Z3
22	Hébert Nicole(F)	80	
23	Durocher Pauline(F)	82	J6A3Z3
24	Durocher Lorrain(M)	82	
25	Gosselin France(F)	82A	J6A3Z3
26	Bertrand Yvon(M)	84A	J6A3Z3
27	Bertrand Huguette(F)	84A	
28	Demers Louis(M)	84	J6A3Z3
29	Demers Paul(M)	84	
30	Demers Camille(F)	84	
31	Demers Jacques(M)	84	
	IBERVILLE (Blvd)		
32	Bouchard Brigitte(F)	267	J6A2A2
33	Bouchard Doris(M)	267	
34	Bouchard Louis Philippe(M)	267	
35	Landry René(M)	269	J6A2A2
36	Landry Denise(F)	269	
37	Bédard Noel(M)	273	J6A2A2
38	Bédard Pauline(F)	273	
39	Bédard Claude(M)	273	
40	Pelland Carole(F)	275	J6A2A2
41	Pelland Thérèse(F)	275	
42	Maillette Richard(M)	279	J6A2A2
43	Maillette Jeannette(F)	279	
44	Maillette Hélène(F)	279	
45	Houle Roméo(M)	281	J6A2A4
46	Houle Louise(F)	281	
47	Houle Vincent(m)	281	
48	Deschamps Rolland(M)	287 apt 1	J6A2A4
49	Piché Louise(F)	287 apt 1	J6A2A4
50	Lafleur Linda(F)	287 apt 2	J6A2A4
51	Maillé Sylvain(M)	287 apt 2	J6A2A4
52	Pelletier Claude(M)	287 apt 3	J6A2A4
53	Laporte Lucille(F)	287 apt 3	J6A2A4
54	Laporte Jocelyn(M)	287 apt 3	J6A2A4
55	Charbonneau Marcel(M)	287 apt 4	J6A2A4
56	Charbonneau Irène(F)	287 apt 4	J6A2A4
57	Cadotte Pierre(M)	293 apt 2	J6A2A4
58	Charpentier Nicole(F)	293apt 4	J6A2A4
59	Charpentier Michel(M)	293apt 4	J6A2A4
60	Archambault Phylippe(M)	299" 3	J6A2A4
61	Archambault Jeannette(F)	299apt3	J6A2A4
62	Chartrand Jacqueline(F)	299 " 4	J6A2A4
63	Lavoie Romain(M)	274	J6A2A3
64	Lavoie Lisette(F)	274	
65	Lavoie Denis(M)	274	
66	Lavoie Ellen(F)	274	
67	Chabot Jean(M)	276	J6A2A3
68	Chabot Colette(F)	276	
69	Rousseau Guy(M)	278	J6A2A3
70	Rousseau Claudette(F)	278	
71	Rousseau Guylaine(F)	278	
72	Rousseau Johane(F)	278	
73	Bouchard Pauline(F)	280	J6A2A3
74	Lefebvre André(M)	282	J6A2A3
75	McDuff Armand(M)	282	
76	McDuff lise(f)	282	
77	McDuff Jean(M)	282	
78	Lefebvre Victor(M)	282	J6A2A3
79	Hudon Micheline(F)	284	J6A2A3
80	Goyette Yves(M)	286	J6A2A3
81	Pouliot Maurice(M)	288	J6A2A3
82	Pouliot Danyelle(F)	288	J6A2A3
83	Pouliot Stephane(M)	288	
84	Huard Marcel(M)	290	J6A2A3
85	Huard Berthe(F)	290	
86	Groleau Nicole(F)	292	J6A2A3
87	Lavoie Richard(M)	292	
88	Lafond Johanne(F)	294	J6A2A3
	LEBER		
89	Leclerc Pierre(M)	39	J6A3X8
90	Giguere Leclerc Francine	39	
91	Ulrich Martin(M)	41	J6A3X8
92	Ulrich Huguette(F)	41	
93	Ulrich Normand(M)	41	
94	Lefebvre Marielle (F)	43	J6A3X8
95	Lefebvre Michel(M)	43	
96	Faucher Jean(M)	45	J6A3X8
97	Faucher Pierrette(F)	45	J6A3X8
98	Coté Jean-Pierre(M)	47	J6A3X8
99	Coté Monique(F)	47	
100	Beaulac Marielle(F)	49	J6A3X8
101	Beaulac Jean-Luc(M)	49	
102	Laforest Nathalie(F)	51	J6A3X8
103	Laforest Raymond(M)	51	
104	Laforest Jocelyne(F)	51	
105	Laforest Louise(F)	51	
106	Nantel Robert(M)	53	J6A3X8
107	Nantel Jacqueline(F)	53	
108	Nantel Christiane(F)	53	
109	Rivard Gervaise(F)	55	J6A3X8
110	Rivard Marcel(M)	55	
111	Leclerc Daniel (M)	57	J6A3X8
112	Leclerc Richard(M)	57	
113	Leclerc Diane(F)	57	
114	Leclerc Rita(F)	57	
115	Leclerc Léo(M)	57	
116	Fortier François(M)	59	J6A3X8
117	Gagnon Julien(M)	59	J6A3X8
118	Chatelain Bibiane(F)	59	J6A3X8
119	Gadoua Marie-Josée(F)	61	J6A3X8
120	Gadoua Jocelyne(F)	61	
121	Gadoua Pierre(M)	61	

RURAL/RURALE			electoral district/circonscription	URBAN/URBAINE		
N°	page N°	of/de	TERREBONNE	N° 17	page N° 1	of/de 3
polling division section de vote			certified certifié signature(s)-enumerator(s) / signature(s)-recenseur(s)	polling division section de vote		

F 303 PRELIMINARY LIST OF ELECTORS

8 5M-7-79

ELECTIONS CANADA

188036

LISTE PRÉLIMINAIRE DES ÉLECTEURS

This list of qualified electors for the polling division number as set out below was prepared for use at the pending federal election from information obtained at the enumeration and has been certified by the signature(s) below as to completeness and correctness so far as is possible.

La présente constitue la liste des électeurs de la section de vote dont le numéro apparaît plus bas préparée en vue de l'élection fédérale en cours d'après les renseignements recueillis lors du recensement. Le(s) recenseur(s) y a(ont) apposé sa(leur) signature, affirmant que cette liste est aussi complète et exacte que possible.

N°	- Rue Laber -		
122	Mongeau Jean-Guy(M)	38	J6A3X7
123	Mongeau Louise(F)	38	J6A3X7
124	Belisle Lise(F)	40	J6A3X7
125	Belisle Jacques(M)	40	
126	Laberge Joanne(F)	44	J6A3X7
127	Laberge Gérald(M)	44	
128	Laberge Catherine(F)	44	
129	Laberge Guy(M)	44	
130	Demers Marie-Josée(F)	48	J6A3X7
131	Demers Jeanine(F)	48	
132	Demers Jean-Claude(M)	48	
133	Michaud Guy (M)	50	J6A3X7
134	Michaud Monique(F)	50	
135	Bérubé Gilles (M)	54	J6A3X7
136	Bérubé Hélène(F)	54	
137	Tremblay Jena-François	60	J6A3X7
138	Tremblay Anne Marie(F)	60	
139	Tremblay Louisette(F)	60	
140	Tremblay Jean (M)	60	
	LE CID		
141	Lapointe Josée(F)	37	J6A3W8
142	Lapointe Edouard(M)	37	
143	Lapointe Jeanne(F(	37	
144	Lapointe Pierre(M)	37	
145	Leroux Pierre (M)	39	J6A3W8
146	Leroux Lise (F)	39	
147	Perreault Jacqueline (F)	43	J6A3W8
148	Perreault Yvon (M)	43	
149	Beauséjour Robert (M)	47	J6A3W8
150	Beauséjour Réjeanne(F)	47	
151	Gagnon Daniel(M)	49	J6A3W8
152	Gagnon Colette (F)	49	
153	McGuire Jimmy (M)	50	J6A3W8
154	McGuire Robert (M)	50	
155	McGuire Monique (F)	50	
156	McGuire John (M)	50	
157	Froment Antoinette (F)	53	J6A3W8
158	LeGuédard Jean (M)	53	J6A3W8
159	LeGuédard Lucie (F)	53	
160	LeGuédard Clément (M)	53	
161	St Pierre Rouleau Céline (F(	55	
162	Rouleau Réal (M)	55	J6A3W8
163	Belle-Isle Fernande(F)	57	J6A3W8
164	Belle-Isle Jacqueline (F)	57	
165	Lasko Stephen (M)	59	J6A3W8
166	Lasko Helene (F)	59	
167	Gauvin Carole (F)	61	J6A3W8
168	Gauvin Philias (M)	61	
169	Archambault Daniel (M)	63	J6A3W8
170	Grandbois Lisette (F)	63	
171	Gauthier Richard (M)	32	J6A3W7
172	Dufresne Diane (F)	32	J6A3W7
173	Laprise Claude (M)	34	J6A3W7
174	Laprise Gérald (M)	34	
175	Laprise Madeleine (F)	34	
176	Blanchette Georges (M)	36	J6A3W7
177	Blanchette Micheline (F)	36	
178	Kahn Pierre (M)	38	J6A3W7
179	Kahn Huguette (F)	38	
180	Turcot Josée (F)	40	J6A3W7
181	Lapan Benoit (M)	40	
182	Laperrière Claude (M)	42	J6A3W7

N°	- Rue Le Cid-		
183	Laperriere Lise (F)	42	J6A3W7
184	Grenier Forest Thérèse (F)	44	J6A3W7
185	Desroches Daniel (M)	44	J6A3W7
186	Gagnon Dorine (F)	46	J6A3W7
187	Gagnon Maurice (M)	46	
188	Rodrigue Chantal (F)	48	J6A3W7
189	Rodrigue Serge (M)	48	
190	Rodrigue Daniel (M)	48	
191	Rodrigue Simone (F)	48	
192	Rodrigue Réal (M)	48	
193	Crosetière Pol (M)	50	J6A3W7
194	Gagnon Bibiane (F)	50	J6A3W7
195	Gagnon Daniel (M)	50	
196	Gagnon Robert (M)	50	
197	Deschatelets Calixte (M)	52	J6A3W7
198	Deschatelets Monique (F)	52	
199	Michaud Lise (F)	54	J6A3W7
200	Michaud France (F)	54	
201	Michaud Gertrude (F)	54	
202	Michaud Martial (M)	54	
203	Church Marie (F)	62	J6A3W7
204	Church Maurice (M)	62	
	LOUISIANNE		
205	Lapointe Guy (M)	37	J6A3X1
206	Lapointe Rollande(F)	37	
207	Lapointe Claude (M)	37	
208	Lapointe Jean (M)	37	
209	Lapointe Martin (M)	37	
210	Lapointe Dominique (F)	37	
211	Brien Réjeanne (F)	41	J6A3X1
212	Brien Yves (M)	41	
213	Soucy Louise(F)	47	J6A3X3
214	Soucy Monique (F(	47	
215	Soucy Raymonde (F)	47	
217	Soucy André (M)	47	
218	Tremblay Rolland (M)	49	J6A3X3
219	Tremblay Jacqueline (F)	49	
220	Roch Thérèse (F)	51	J6A3X3
221	Roch Gaston (M)	51	
222	Roch François (M)	51	
223	Lafleur Huguette (F)	53	J6A3X3
224	Jutras Gilles (M)	53	
225	Robert Claude (M)	55	J6A3X3
226	Robert Eva (F)	55	
227	Robert Wilfrid (M)	55	
228	Couturier Peirrette (F)	59	J6A3X4
229	Couturier André (M)	59	
230	Bélanger Jean-Marc (M)	42	J6A3X2
231	Bélanger Francine (F)	42	
232	Tremblay Diane (F)	44	J6A3X2
233	Tremblay Jacques (M)	44	
234	Tremblay Aimée (F)	44	
235	Tremblay Jean-Paul (M)	44	
236	Pelletier Benoit (M)	46	J6A3X2
237	Pelletier Diane (F)	46	
238	Dufresne Claude (M)	50	J6A3X2
239	Lavigne Alain (M)	50	
241	Lavigne Réal (M)	50	
242	Toupin Liette (F)	52	J6A3X2
243	Toupin Réal (M)	52	
244	Toupin Nicole (F)	52	
245	Toupin Jacques (M)	52	

RURAL/RURALE

N° | page N° of/de

polling division / section de vote

electoral district/circonscription: TERREBONNE

certified / certifié: Danielle Pouliot

signature(s)-enumerator(s) / signature(s)-recenseur(s): Andre Phaneuf

URBAN/URBAINE

N° 17 | page N° 2 of/de 3

polling division / section de vote

188037

F 303 **PRELIMINARY LIST OF ELECTORS**

8 5M-7-79

ELECTIONS CANADA

LISTE PRÉLIMINAIRE DES ÉLECTEURS

This list of qualified electors for the polling division number as set out below was prepared for use at the pending federal election from information obtained at the enumeration and has been certified by the signature(s) below as to completeness and correctness so far as is possible.

La présente constitue la liste des électeurs de la section de vote dont le numéro apparaît plus bas préparée en vue de l'élection fédérale en cours d'après les renseignements recueillis lors du recensement. Le(s) recenseur(s) y a(ont) apposé sa(leur) signature, affirmant que cette liste est aussi complète et exacte que possible.

N°				N°
	- rue LOUISIANNE -			
246	Turcotte Richard (M)	54	J6A3X2	
247	Turcotte Serge (m)	54		
248	Charest Sylvie (F)	56	J6A3X2	
249	Charest Danielle (F)	56		
250	Charest Jeannine (F)	56		
251	Charest Jean-Maroe (M)	56		
252	Généreux Roc (M)	58	J6A3X2	
253	Généreux Marcelle (F)	58		
254	Généreux Ange-Lys (M)	58		
255	Marcil Colette (F)	60	J6A3X2	
	Martigny			
256	Gagnon Marie (F)	268	J6A1T7	
257	Bergeron Daniel (M)	270	J6A1T7	
258	Bergeron Suzanne (F)	270		
259	Bergeron Denis (M)	270		
260	Bergeron Diane (F)	270		
261	Bergeron Jean-Paul (M)	270		
262	Gauthier Scanlan Magaret	272	J6A1T7	
263	Gauthier Normand (M)	272		
264	Landry François (M)	274	J6A1T7	
265	Landry Louise (F)	274		
266	Landry Mirielle (F)	274		
267	Landry Robert (M)	274		
268	Sanscartier Denise (F(	276	J6A1T7	
269	Sanscartier Guy (M)	276		
270	Benoit Diane (F)	278	J6A1T7	
271	Régis Jena-Guy (M)	278		
272	Verret Jean-Claude (M)	286	J6A1T7	
273	Verret Louise (F)	286		
274	Verret François (M)	286		
275	Rocheleau Cécile (F)	290	J6A1T7	
276	Rocheleau Marcel (M)	292	J6A1T7	
277	Auger Marguerite (F)	292	J6A1T7	
278	Bertrand Bernadette (F(	292	J6A1T7	
279	Bertrand André (M)	292		

RURAL/RURALE			electoral district/circonscription	URBAN/URBAINE		
N°	page		TERREBONNE	N°	page	
	N°	of/de	certified / certifié signature(s)-enumerator(s) / signature(s)-recenseur(s)		N° 3	of/de 3
polling division / section de vote				17 polling division / section de vote		

F 303 PRELIMINARY LIST OF ELECTORS

ELECTIONS CANADA

LISTE PRÉLIMINAIRE DES ÉLECTEURS

·188038

8 5M 7-79

This list of qualified electors for the polling division number as set out below was prepared for use at the pending federal election from information obtained at the enumeration and has been certified by the signature(s) below as to completeness and correctness so far as is possible.

La présente constitue la liste des électeurs de la section de vote dont le numéro apparaît plus bas préparée en vue de l'élection fédérale en cours d'après les renseignements recueillis lors du recensement. Le(s) recenseur(s) y a(ont) appose s(alleur) signature, affirmant que cette liste est aussi complète et exacte que possible.

N°			
	BOURBON		
1	Bolliger Lise (F)	48	J6A3V7
2	Bolliger André (M)	48	
3	Bolliger Robert (M)	48	
4	Moddy Fred (M)	48	
5	Bouthillette Michel (M)	49	J6A3V8
6	Bouthillette Rita (F)	49	
7	Bouthillette Guy (M)	49	
8	Gobeil Louise (F)	50	J6A3V7
9	Gobeil Bernard (M)	50	
10	Lapierre André (M)	52	
11	Lapierre Réjeanne (F)	52	
12	Viens Pascal (M)	53	J6A3V8
13	Viens Nanette (F)	53	
14	Viens Normand (M)	53	
15	Plante Gisèle (F)	54	J6A3V7
16	Plante Réjean (M)	54	
17	Buczynski Nicolas (M)	55	J6A3V8
18	Buczynski Pauline (F)	55	
19	Arsenault Alain (M)	56	J6A3V7
20	Arsenault-Trottier Yolande(F)	56	
21	Gagné Lyne (F)	57	J6A3V8
22	Gagné Lise (F)	57	
23	Gagné Raymond (M)	57	
24	Richard Isabelle (F)	58	J6A3V7
25	Richard Yolande (F)	58	
26	Richard Luc (M)	58	
27	Lessard Réal (M)	59	J6A3V8
28	Lessard Rita (F)	59	
29	Lessard Jeannine (F)	59	
	Boul. Iberville		
30	Dumont Josette (F)	243	J6A1Z7
31	Dumont Sylvain (M)	243	
32	Henley Marin Jacqueline(F)	245	
33	Henley Nestor (M)	245	
34	Boilard Benoit (M)	247	
35	Boilard Irene (F)	247	
36	Boilard Sylvain (M)	247	
37	Martel Jean-Claude (M)	249	
38	Martel Francoise (F)	249	
39	Martel Lise (F)	249	
40	Gareau Pierre (M)	249	
41	St-Denis Armand (M)	251	
42	St-Denis Ghislaine (F)	251	
43	Poirier Gilles (M)	253	
44	Poirier Thérèse (F)	253	
45	Poirier Raymond (M)	253	
46	Poirier France (f)	253	
47	Clermont Roméo (M)	255	
48	Clermont Suzanne (F)	255	
49	Clermont Diane (F)	255	
50	Vaes Rita (F)	257	
51	Vaes Georges (M)	257	
52	Lessard Anna (F)	259	
53	Lessard Edouard (M)	259	
54	Vandal Serge (M)	261	
55	Vandal Jeannine (F)	261	
56	Vandal Alphonse (M)	261	
57	Veillette Patrice (M)	263	
58	Veillette Alain (M)	263	J6A1Z7
59	Veillette Yvan (M)	263	
60	Veillette Francine (F)	263	
61	Veillette Albert (M)	263	
62	Lemay Anisette (F)	265	
63	Lemay Jeanne (F)	265	
64	Lemay Nelson (M)	265	
	DE BRETAGNE		
65	Picard Pierrette (F)	33	J6A1W4
66	Picard Jean Guy (M)	33	
67	Haas Jean (M)	34	J6A1W5
68	Haas Rita (F)	34	
69	Haas Gilles (M)	34	
70	Therrien Diane (F)	35	J6A1W4
71	Therrien Claude (M)	35	
72	Prévost Gilles (M)	36	J6A1W5
73	Prévost Réjeanne (F)	36	
74	Prévost Marc (M)	36	
75	LeBoeuf Denis (M)	37	J6A1W4
76	Robichaud Lise (F)	37	
77	Fontaine Camille (F)	38	J6A1W5
78	Fontaine France (F)	38	
79	Fontaine Johanne (F)	38	
80	Fontaine Danielle (F)	38	
81	Dorion Georges (M)	39	J6A1W4
82	Dorion Hélène (F)	39	
83	Dorion Celine (F)	39	
84	Labelle Jacques (M)	40	J6A1W5
85	Labelle Mignonne (F)	40	
86	Ricard Michel (M)	41	J6A1W4
87	Ricard Claire (F)	41	
88	Ménard Jean-Guy (M)	42	J6A1W5
89	Ménard Louise (F)	42	
90	Betner Jean-Guy (M)	43	J6A1W4
91	Betner Pierrette (F)	43	
92	Betner Claude (M)	43	
93	Betner Chantal (F)	43	
94	Betner Christian (M)	43	
95	Noel Léonce (M)	44	J6A1W5
96	Noel Claudette (F)	44	
97	Noel Carole (F)	44	
98	Bouchard André (M)	45	J6A1W4
99	Bouchard Suzanne (F)	45	
100	Bouchard Diane (F)	45	
101	Bouchard Sylvain (M)	45	
102	Picotte Guy (M)	247	J6A1W6
103	Picotte Marguerite (F)	247	
104	Picotte Sylvie (F)	247	
105	Picotte Pierre Herve (M)	247	
106	Lauzé Antoine (M)	249	J6A1W6
107	Lauzé Denise (F)	249	
108	Lauzé Diane (F)	249	
109	Beaudry-Bazinet Suzanne(F)	251	
110	Bazinet André (M)	251	
111	Pelland Marcel (M)	254	J6A1W7
112	Pelland Huguette (F)	254	
113	Pelland Lyne (f)	254	
114	Martin Johanne (F)	255	J6A1W8
115	Martin Hélène (F)	255	
116	Martin Claude (M)	255	

RURAL/RURALE

N° | page N° of/de

polling division / section de vote

electoral district/circonscription: TERREBONNE

certified / certifié — signature(s)-enumerator(s) / signature(s)-recenseur(s): Marguerite Picotte, Rita Leclerc

URBAN/URBAINE

N° 18 | page N° 1 of/de 3

polling division / section de vote

F 303

8.5M-7-79

PRELIMINARY LIST OF ELECTORS

ELECTIONS CANADA

LISTE PRÉLIMINAIRE DES ÉLECTEURS

188039

This list of qualified electors for the polling division number as set out below was prepared for use at the pending federal election from information obtained at the enumeration and has been certified by the signature(s) below as to completeness and correctness so far as is possible.

La présente constitue la liste des électeurs de la section de vote dont le numéro apparaît plus bas préparée en vue de l'élection fédérale en cours d'après les renseignements recueillis lors du recensement. Le(s) recenseur(s) y a(ont) apposé sa(leur) signature, affirmant que cette liste est aussi complète et exacte que possible

N°			
	DE BRETAGNE		
117	Lamothe Gérard (M)	256	J6A1W7
118	Bellemare Antoni (M)	258	
119	Bellemare Madeleine (F)	258	
120	Bellemare Sylvie (F)	258	
121	Teasdale Gérard (M)	260	
122	TeasdaleHuguette (F)	260	
123	Teasdale Lise (F)	260	
124	Gervais Guy (M)	261	J6A1W8
125	Gervais Jeannine (F)	261	
126	Bellemare Jacques (M)	262	J6A1W7
127	Bellemare Juliette (F)	262	
128	Bellemare Sylvain (M)	262	
129	Bellemare Josée (F)	262	
130	Adam Roger (M)	263	J6A1W9
131	Adam Dolorès (F)	263	
132	Adam André (M)	263	
133	Adam Daniel (M)	263	
134	Adam Sylvie (F)	263	
	DE LA CONCORDE		
135	Carignan Suzanne (F)	35	J6A3V9
136	Carignan Sylvie(F)	35	
137	Carignan Pierre (M)	35	
138	Carignan Bernard (M)	35	
139	Noel Paul (M)	37	J6A3V9
140	Noel Jeannine (F)	37	
141	Richard Yvonne (F)	37	
142	Laliberté Jean (M)	39	
143	Laliberté Réjeanne (F)	39	
144	Noel Jacques (M)	41	
145	Noel Andrée (F)	41	
146	Conte Antonio (M)	42	J6A3W1
147	Conte Lise (F)	42	
148	Conte Lewis (M)	42	
149	Girard Raymond (M)	43	J6A3V9
150	Girard Suzanne (F)	43	
151	Girard Pascal (M)	43	
152	Beaulieu Ginette (F)	45	J6A3V9
153	Beaulieu Francois(M)	45	
154	Bouthillier Paul-Emile (M)	46	J6A3W2
155	Bouthillier Claire (F)	46	
156	Bouthillier Pierre (M)	46	
157	Desroches Jacques (M)	47	J6A3V9
158	Desroches Clemance (F)	47	
159	Pelletier Guy (M)	48	J6A3W2
160	Pelletier Michel (M)	48	
161	Pelletier Denise(F)	48	
162	Pelletier Lise (F)	48	
163	Leblanc Jacques (M)	49	J6A3V9
164	Leblanc Thérèse (F)	49	
165	Leblanc Gaétan (M)	49	
166	Leblanc Johanne(F)	49	
167	Bourgeois Normand (M)	50	J6A3W2
168	Bourgeois Rosie (F)	50	
169	Bolduc Georges (M)	51	J6A3V9
170	Bolduc Laura (F)	51	
171	Bolduc Doreen (F)	51	
172	Bolduc Debra	51	
173	Laurens Louis (M)	52	J6A3W2
174	Laurens Jacqueline (F)	52	
175	Laurens François (M)	52	
176	Lagacé Céline (F)	54	
177	Filthault Blaine (M)	54	
178	Gariépy Normand (M)	56	
179	Gariépy Marie-Paule (F)	56	
180	Chayer Yves (M)	58	
181	Leprohon-Chayer Claudine(F)	58	
	LANOUE		
182	Gingras Jean-Paul (M)	242	J6A1W1
183	Gingras France (F)	242	
184	Gingras Chantal (F)	242	
185	Dumont Jacques (M)	244	
186	Dumont Jacqueline (F)	244	
187	Dumais Bertrand (M)	246	
188	Dumais Antoinette (F)	246	
189	Dumais Fréderic (M)	246	
190	Mailhot Raynald (M)	248	
191	Mailhot Paule (F)	248	
192	Mailhot Claude (F)	248	
193	Mailhot Josée (F)	248	
194	Mailhot Eve (F)	248	
195	Mailhot Hélène (F)	248	
196	Lalonde Marguerite (F)	250	
197	Lalonde Rita (F)	250	
198	Page Gilles (M)	252	
199	Page Francine (F)	252	
200	Vincent François (M)	254	
201	Vincent Lucie (F)	254	
202	Bourassa Claude (M)	255	J6A1W3
203	Bourassa Thérèse (F)	255	
204	Bourassa Alain (M)	255	
205	Sakala Joseph (M)	256	J6A1W1
206	Sakala Agathe (F)	256	
207	Sakala Daniel (M)	256	
208	Sakala Monique (F)	256	
209	Sakala Francine (F)	256	
210	St-Maurice Marc (M)	256	
211	Carbonneau Paul Emile(M)	257	J6A1W3
212	Carbonneau Gisele (F)	257	
213	Carbonneau Claude (M)	257	
214	Gagné Maurice (M)	258	J6A1W1
215	Gagné Pauline (F)	258	
216	Chartier Marc André (M)	259	J6A1W3
217	Chartier Laurette (F)	259	
218	Noel René(M)	261	
219	Noel Marcelle (F)	261	
220	Villeneuve Robert (M)	262	J6A1W1
221	Villeneuve Pierrette (F)	262	
222	Villeneuve Pierre (M)	262	
223	Cardin Doris (F)	263	J6A1W3
224	Cardin Gilles (M)	263	
225	Cardin Caroline (F)	263	
226	Labrecque Zoel (M)	264	J6A1W1
227	Labrecque Gisele (F)	264	
228	Labrecque René (M)	264	
229	Laberge France(F)	266	
230	Laberge Daniel (M)	266	
231	Laberge Stéphane (M)	266	

RURAL/RURALE			electoral district/circonscription	URBAN/URBAINE		
N°	page N°	of/de	TERREBONNE	N° 18	page N° 2	of/de 3
polling division section de vote			certified certifié — signature(s)-enumerator(s) / signature(s)-recenseur(s): Marguerite Ouellette, Rita Leclerc	polling division section de vote		

188040

F 303 **PRELIMINARY LIST OF ELECTORS**

8 5M-7-79

ELECTIONS CANADA

LISTE PRÉLIMINAIRE DES ÉLECTEURS

This list of qualified electors for the polling division number as set out below was prepared for use at the pending federal election from information obtained at the enumeration and has been certified by the signature(s) below as to completeness and correctness so far as is possible.

La présente constitue la liste des électeurs de la section de vote dont le numéro apparaît plus bas préparée en vue de l'élection fédérale en cours d'après les renseignements recueillis lors du recensement. Le(s) recenseur(s) y a(ont) apposé salleur) signature, affirmant que cette liste est aussi complète et exacte que possible.

N°			
	LANOUE		
232	Bastien Gertrude (F)	266	J6A1W1
233	Tassé Albert (M)	266	
234	Hrabeak Janet (F)	266	
235	Duperé Samuel (M)	268	
236	Duperé Adrienne (F)	268	
237	Duperé Sylvain (M)	268	
	PLACE NELSON		
238	Polverari Angelo (M)	2	J6A3V3
239	Polverari Gigliola (F)	2	
240	Sauriol Jean (M)	4	
241	Sauriol Louise (F)	4	
242	Courchesne Jean (M)	6	
243	Courchesne Louise (F)	6	
244	Orsolini Ferruccio (M)	8	
245	Orsolini Jacqueline (F)	8	
246	Orsolini Lisa (F)	8	
247	Laveaux Jean (M)	10	
248	Laveaux Madeleine (F)	10	
249	Maurice Bernard (M)	12	
250	Maurice Johanne (F)	12	
251	Gratton Jean-Guy (M)	14	
252	Gratton Diane (F)	14	
253	Filiatrault Jean (M)	16	
254	Filiatrault Lucille (F)	16	
255	Filiatrault Louise (F)	16	
256	Filiatrault Marcel (M)	16	
257	Filiatrault Michel (M)	16	
258	Danis Maurice (M)	18	
259	Danis Aline (F)	18	
260	Arkison Larry (M)	20	
261	Arkison Marlene (F)	20	
262	Smith Robert (M)	22	
263	Smith Lise (F)	22	
264	Pellerin Viateur (M)	24	
265	Pellerin Francoise (F)	24	
266	Pellerin Johanne (F)	24	
267	Pellerin Micheline (F)	24	

RURAL/RURALE			electoral district/circonscription	URBAN/URBAINE		
N°	page N°	of/de	TERREBONNE	N° 18	page N° 3	of/de 3
polling division section de vote			certified certifié signature(s)-enumerator(s) / signature(s)-recenseur(s) Marguerite Picotte Leta Leclerc	polling division section de vote		

188041

F 303 **PRELIMINARY LIST OF ELECTORS**

8.5M-7-79

ELECTIONS CANADA

LISTE PRÉLIMINAIRE DES ÉLECTEURS

This list of qualified electors for the polling division number as set out below was prepared for use at the pending federal election from information obtained at the enumeration and has been certified by the signature(s) below as to completeness and correctness so far as is possible.

La présente constitue la liste des électeurs de la section de vote dont le numéro apparaît plus bas préparée en vue de l'élection fédérale en cours d'après les renseignements recueillis lors du recensement. Le(s) recenseur(s) y a(ont) apposé s(a)leur) signature, affirmant que cette liste est aussi complète et exacte que possible.

N°			
	PLATEAU BEAUJEU		
1	St-Germain, Michel (M)	1	J6A3S8
2	St-Germain, Danielle (F)	1	
3	Archambault, Roland (M)	2	J6A3S9
4	Archambault, Thérèse (F)	2	
5	Archambault, Sylvain (M)	2	
6	Archambault, Lucie (F)	2	
7	Nantel, Gilbert (M)	3	J6A3S8
8	Nantel, Lucille (F)	3	
9	Lavoie, Bernard (M)	4	J6A3S9
10	Lavoie, Denise (F)	4	
11	Lavoie, Mireille (F)	4	
12	Lavoie, Denis (M)	4	
13	Maillé, Guy (M)	5	J6A3S8
14	Maillé, Rolande (F)	5	
15	Maillé, Elaine (F)	5	
16	Tremblay, Adrien (M)	6	J6A3S9
17	Tremblay, Marcelle (F)	6	
18	Martin, Bernanrd (M)	8	
19	Martin, Réjeanne (F)	8	
20	Martin, Michel (M)	8	
21	Lymburner, Yves (M)	9	J6A3S8
22	Lymburner, Monique (F)	9	
23	Lymburner, Marc (M)	9	
24	Lymburner, Louis (M)	9	
25	Lymburner, Julie (F)	9	
26	Cloutier, Suzanne (F)	10	J6A3S9
27	Vinet, Gisèle (F)	11	J6A3S8
28	Vinet, Louis (M)	11	
29	Vinet, Pierre (M)	11	
30	Vinet, Anne-Marie (F)	11	
31	Dupuis, Jacques (M)	12	J6A3S9
32	Dupuis, Johanne (F)	12	
33	Bouillet, Pierre (M)	14	
34	Bouillet, Denise (F)	14	
35	Bouillet, Marguerite(F)	14	
36	Déchaine, Yvon (M)	16	
37	Déchaine, Madeleine(F)	16	
38	Déchaine, Alain (M)	16	
39	Longpré, René (M)	18	
40	Longpré, Suzanne (F)	18	
41	Payment, André (M)	20	
42	Payment, Lilianne (F)	20	
43	Payment, Stéphane (M)	20	
44	Beaulieu, Léo (M)	22	
45	Beaulieu, Françoise (F)	22	
46	Beaulieu, Lucie (F)	22	
47	Fletcher, Gary (M)	22	
48	Middleton, Thomas (M)	24	
49	Middleton, Edna (F)	24	
50	Richard, François (M)	26	
51	Richard, Monique (F)	26	
52	Lupien, Toni (M)	28	
53	Lupien, Ghislaine (F)	28	
54	Massé, Marcel (M)	30	
55	Massé, Gilberte (F)	30	
56	Massé, Ginette (F)	30	
57	Legault, Suzanne (F)	32	
58	Legault, Jean-Marc (M)	32	
	CHARLEVOIX		
59	Boisjoly, Gérard (M)	42	J6A3S2
60	Boisjoly, Jeannine (F)	42	
61	Boisjoly, Johanne (F)	42	
62	Sénécal, Michel (M)	44	
63	Sénécal, Ghislaine (F)	44	
64	Raymond, Alphonse (M)	46	
65	Raymond, Rachel (F)	46	
66	Rhéaume, Gilles (M)	47	J6A3S3
67	Rhéaume, Jeanne (F)	47	
68	Leclair, Jannette (F)	48	J6A3S2
69	Leclair, André (M)	48	
70	Désautels, Gérard (M)	49	J6A3S3
71	Désautels, Rita (F)	49	
72	Larose, Claude (M)	50	J6A3S2
73	Larose, Colette (F)	50	
74	Lamarche, Jacques (M)	51	J6A3S3
75	Lamarche, Monique (F)	51	
76	Archambault, Jean-Paul (M)	52	J6A3S2
77	Archambault, Georgette(F)	52	
78	Archambault, Richard (M)	52	
79	Vallières, René (M)	53	J6A3S3
80	Vallières, Thérèse (F)	53	
81	Richard, Estelle (F)	54	J6A3S2
82	Richard, Pierre (M)	54	
83	Leprohon, Richard (M)	55	J6A3S3
84	Leprohon, Ghislaine (F)	55	
85	Larin, Jean-Guy (M)	56	J6A3S2
86	Larin, Suzanne (F)	56	
87	Larin, Marielle (F)	56	
88	Richer, Pierre (M)	58	
89	Giroux, Pauline (F)	58	
90	Giroux, Danielle (F)	58	
	(boul.) IBERVILLE		
91	Champagne, Claudette (F)	221	J6A1Z5
92	Champagne, Jean-Claude (M)	221	
93	Lacombe, Normand (M)	223	
94	Lacombe, Robert (M)	223	
95	Lacombe, Louise (F)	223	
96	Tarte, Thérèse (F)	225	
97	Tarte, Marie (F)	225	
98	Rivest, Charlemagne (M)	227	
99	Rivest, Nicole (F)	227	
100	Rivest, Bernadette (F)	227	
101	Plouffe, Jacques (M)	229	
102	Plouffe, Claudette (F)	229	
103	Giroux, Serge (M)	231	
104	Giroux, Lyette (F)	231	
105	Séguin, André Joel (M)	233	
106	Séguin, Paule (F)	233	
107	Séguin, François (M)	233	
108	Morneau, Claude (M)	235	J6A1Z7
109	Morneau, Jeannine (F)	235	
110	Morneau, Lucie (F)	235	
111	Rivard, Camil (M)	237	
112	Rivard, Marthe (F)	237	
113	Michaud, Manon (F)	237	
114	Goulet, Jean-Paul (M)	239	
115	Goulet, Pierrette (F)	239	
116	Landry, Yolande (F)	241	

RURAL/RURALE			electoral district/circonscription	URBAN/URBAINE		
N°	page N°	of/de	TERREBONNE	N° 19	page N° 1	of/de 2
polling division section de vote			certified certifié signature(s)-enumerator(s) /signature(s)-recenseur(s) Sylvain Dupréé / Camille Fontaine	polling division section de vote		

188881

188042

F 303 PRELIMINARY LIST OF ELECTORS

8 5M-7-79

ELECTIONS CANADA

LISTE PRÉLIMINAIRE DES ÉLECTEURS

This list of qualified electors for the polling division number as set out below was prepared for use at the pending federal election from information obtained at the enumeration and has been certified by the signature(s) below as to completeness and correctness so far as is possible.

La présente constitue la liste des électeurs de la section de vote dont le numéro apparaît plus bas préparée en vue de l'élection fédérale en cours d'après les renseignements recueillis lors du recensement. Le(s) recenseur(s) y a(ont) apposé sa(leur) signature, affirmant que cette liste est aussi complète et exacte que possible.

N°			
	LANOUE		
117	Chartier, Maurice (M)	222	J6A1V7
118	Chartier, Irène (F)	222	
119	Chartier, Linda (F)	222	
120	Bergeron, Luc (M)	224	
121	Bergeron, Nicole (F)	224	
122	Lefebvre, François (M)	226	
123	Lefebvre, Carole (F)	226	
124	Ducharme, Roger (M)	228	
125	Ducharme, Madeleine (F)	228	
126	Ducharme, Gilles (M)	228	
127	Mercier, Paul (M)	229	J6A1V8
128	Mercier, Gabrielle (F)	229	
129	Mercier, Claude (M)	229	
130	Desrochers, Estelle (F)	229	
131	Martin, Patrick (M)	230	J6A1V7
132	Chartrand, Hélène (F)	230	
133	Poulin, Yvette (F)	231	J6A1V9
134	Poulin, Claudette (F)	231	
135	Charbonneau, Marcel (M)	232	J6A1V7
136	Charbonneau, Rita (F)	232	
137	Charbonneau, Odette (F)	232	
138	Beaupré, Jacques (M)	233	J6A1V9
139	Beaupré, Gisèle (F)	233	
140	Legris, Robert (M)	234	J6A 1W1
141	Legris, Lyne (F)	234	
142	Legris, Jeannine (F)	234	
143	Legris, Serge (M)	234	
144	Autotte, Richard (M)	235	J6A1V9
145	Autotte, France (F)	235	
146	Leclerc, André (M)	236	J6A1W1
147	Leclerc, Louise (F)	236	
148	Leclerc, Michel (M)	236	
149	Leclerc, Maurice (M)	236	
150	Montplaisir, Gisèle (F)	238	
151	Chauvette, Aurèle (M)	240	
152	Chauvette, Colette (F)	240	
153	Chauvette, Patrice (M)	240	
	(rue) MARTIGNY		
154	Brisson, Laurence (F)	216	J6A1S8
155	Boulianne, Claude (M)	218	
156	Boulianne, Pauline (F)	218	
157	Boulianne, Nicole (F)	218	
158	Boulanger, Michel (M)	218	
159	Longpré, Marcel (M)	220	
160	Longpré, Marie-Paule (F)	220	
161	Longpré, Martin (M)	220	
162	Longpré, Benoît (M)	220	
163	Leblanc, Daniel (M)	222	
164	Leblanc, Clairette (F)	222	
165	Larose, Maurice (M)	224	
166	Larose, Lilianne (F)	224	
167	Bouchard, Robert (M)	226	
168	Bouchard, Charlotte (F)	226	
169	Bouchard, Martine (F)	226	
170	Bouchard, Pierre (M)	226	
171	Migneault, Roger (M)	230	J6A1T3
172	Migneault, Clarisse (F)	230	
173	Laroche, Yvan (M)	232	
174	Matura, Léokadia (F)	232	J6A1T3
175	Colprom, Guy (M)	234	
176	Colprom, Jeanne (F)	234	
177	Colprom, Anne-Marie(F)	234	
178	Pelletier, Jean-Claude(M)	236	
179	Pelletier, Jeannine (F)	236	
180	Pelletier, Michèle (F)	236	
181	Aimaro, Marie (F)	238	
182	Noel, Benoît (M)	238	
183	Desgagnés, Pauline (F)	240	
184	Desgagnés, Raymond (M)	240	

RURAL/RURALE			electoral district/circonscription	URBAN/URBAINE		
N°	page		TERREBONNE	N°	page	
	N°	of/de	certified certifié signature(s)-enumerator(s) / signature(s)-recenseur(s)	19	N° 2	of/de 2
polling division section de vote			Sylvain Duplessis / C. Fontaine	polling division section de vote		

188043

F 303 **PRELIMINARY LIST OF ELECTORS**

8 5M-7-79

ELECTIONS CANADA

LISTE PRÉLIMINAIRE DES ÉLECTEURS

This list of qualified electors for the polling division number as set out below was prepared for use at the pending federal election from information obtained at the enumeration and has been certified by the signature(s) below as to completeness and correctness so far as is possible.

La présente constitue la liste des électeurs de la section de vote dont le numéro apparaît plus bas préparée en vue de l'élection fédérale en cours d'après les renseignements recueillis lors du recensement. Le(s) recenseur(s) y a(ont) apposé sa(leur) signature, affirmant que cette liste est aussi complète et exacte que possible.

N°			
	LE ROY (Place)		J6A1P9
1	D'Aoust, Maurice (M)	63	
2	D'Aoust,Véronique, (F)	63	
3	Valsecchi,Raymond, (M)	65	
4	Roy-Valsecchi,Ginette (F)	65	
5	Descent, Benoit (M)	67	
6	Descent, Josée (F)	67	
7	Leduc, Gilles (M)	69	
8	Leduc, Suzanne (F)	69	
9	Leduc, François (M)	69	
10	D'Errico, Ron (M)	71	
11	D'Errico, Jeannine (F)	71	
12	Faucher, Claude (M)	73	
13	Faucher, Aline (F)	73	
14	Baril, Guy (M)	75	
15	Baril, Vivianne (F)	75	
16	Perreault, Denis (M)	77	
17	Perreault, Jeanne D'Arc (F)	77	
18	Perreault, Gérald (M)	77	
19	Perreault, Marc (M)	77	
20	Brodeur, Raymond (M)	79	
21	Brodeur, Lise (F)	79	
22	Cadieux, Jean-Marc (M)	81	
23	Cadieux, Pierrette (F)	81	
24	Vigneault, Jean (M)	83	
25	Vigneault, Marquise (F)	83	
26	Deschamps, André (M)	85	
27	Deschamps, Rachel (F)	85	
28	Proulx, Yvon (M)	87	
29	Alarie, Colette (F)	87	
30	Dormoy, Roger (M)	89	
31	Dormoy, Suzanne (F)	89	
32	Dormoy, Christian (M)	89	
33	Dormoy, Chantale (F)	89	
34	Crevier, Armand (M)	54	J6A1P8
35	Crevier, Marcelle (F)	54	
36	Olivier, Roger (M)	56	
37	Olivier, Denise (F)	56	
38	Olivier, Martin (M)	56	
39	Cyr, Paul (M)	58	
40	Cyr, Yolande (F)	58	
41	Pitre, Claire (F)	60	
42	Pitre, Normand (M)	60	
43	Pitre, Manon (F)	60	
44	Legault, Jean (M)	62	
45	Legault, Pauline (F)	62	
46	Picard, Rhéal (M)	64	
47	Picard, Nicole (F)	64	
48	Brodeur, Raymond (M)	66	
49	Brodeur, Monique (F)	66	
50	St-Aubin, Louise (F)	68	
51	St-Aubin, Yves, (M)	68	
52	Blais, Rolland (M)	70	
53	Blais, Alice (F)	70	
54	Fortier, Jean-Marie (M)	72	
55	Fortier, Nicole (F)	72	
56	Bourget, Richard (M)	74	
57	Bourget, Colette (F)	74	
58	Champagne-Emery,Rose-Alba (F)	76	
59	Emery, Lucie (F)	76	
60	Tremblay, Henri-Paul (M)	78	
61	Tremblay, Francine (F)	78	
62	Tremblay, Caroline (F)	78	

N°			
63	Roy, Léopold (M)	80	
64	Roy, Jacqueline (F)	80	
65	Berthiaume, Gilles (M)	82	
66	Berthiaume, Liette (F)	82	
67	George, André (M)	84	
68	George, Andrée (F)	84	
69	Zapko, Germaine (F)	84	
70	Lemieux, Cécile (F)	84	
71	Gaudet, Charlotte V. (F)	86	
72	Gauthier, Yves (M)	88	
73	Gauthier, Huguette (F)	88	
74	Gauthier, Joanne (F)	88	
75	Gauthier, Sylvie (F)	88	
76	Gauthier, Claude (M)	88	
77	Joly, Sylvain (M)	88	
	MARTIGNY		J6A1T2
78	Morris, Thérèse (F)	229	
79	Morris, Gérald (M)	229	
80	Morris, Louise (F)	229	
81	Beaubien, Armand (M)	231	
82	Beaubien, Renée (F)	231	
83	Beaubien, Yves (M)	231	
84	Beaubien, Stéphane (M)	231	
85	Beaubien, Philippe (M)	231	
86	Casavecchia, Robert (M)	233	
87	Casavecchia, Armande (F)	233	
88	Casavecchia, Serge (M)	233	
89	Casavecchia, Solange (F)	233	
90	Rochette, Fernand (M)	235	
91	Rochette, Cécile (F)	235	
92	Rochette, Guy (M)	235	
93	Lachapelle, Michel (M)	237	
94	Lachapelle, Suzanne (F)	237	
95	Duhamel, Eric (M)	239	
96	Duhamel, Louise (F)	239	
97	Duhamel, Stéphane (M)	239	
98	Duhamel, Nathalie (F)	239	
99	Boyer, Jean (M)	241	
100	Boyer, Pierrette (F)	241	
101	Couture, Jean-Guy (M)	241	
102	Feiter, Léon (M)	243	
103	Feiter, Nellie (F)	243	
104	Feiter, Léo (M)	243	
105	Feiter, Claire (F)	243	
106	Feiter, Rosemary (F)	243	
107	Boyer, Emile (M)	245	
108	Boyer, Pierrette (F)	245	
109	Elie, Claude (M)	247	
110	Elie, Claire (F)	247	
111	Elie, Jean (M)	247	
112	Elie, Martine (F)	247	
113	Elie, Jocelyn (M)	247	
114	Léporé, Robert (M)	249	
115	Léporé, Elyse (F)	249	
116	Laberge, Jean-Guy (M)	251	
117	Laberge, Nicole (F)	251	
118	Lessard, René (M)	253	
119	Lessard, Renée (F)	253	
120	Drainville, Pierre (M)	255	
121	Drainville, Monique (F)	255	
122	Leroux, Claude (M)	257	J6A1T5
123	Leroux, Jeannine (F)	257	
124	Leroux, Sylvie (F)	257	

RURAL/RURALE			electoral district/circonscription	URBAN/URBAINE		
N°	page		Terrebonne	N°	page	
	N°	of/de		20	N° 1	of/de 2
polling division section de vote			certified certifié signature(s)-enumerator(s) / signature(s)-recenseur(s)	polling division section de vote		
			Marie Josée Belanger / Diane Bellemare			

188044

F 303 **PRELIMINARY LIST OF ELECTORS**

8 5M-7 79

ELECTIONS CANADA

LISTE PRÉLIMINAIRE DES ÉLECTEURS

This list of qualified electors for the polling division number as set out below was prepared for use at the pending federal election from information obtained at the enumeration and has been certified by the signature(s) below as to completeness and correctness so far as is possible.

La présente constitue la liste des électeurs de la section de vote dont le numéro apparaît plus bas préparée en vue de l'élection fédérale en cours d'après les renseignements recueillis lors du recensement. Le(s) recenseur(s) y a(ont) apposé sa(leur) signature, affirmant que cette liste est aussi complète et exacte que possible.

N°			
125	Olivier, Maurice (M)	259	
126	Olivier, Elisabeth (F)	259	
127	Olivier, Caroline (F)	259	
128	Olivier, Anne (F)	259	
129	Pharand-Olivier,Suzanne(F)	259	
130	Hébert,Georges-Etienne (M)	261	
131	Martin-Hébert,Suzanne (F)	261	
132	Hébert, Luc (M)	261	
133	Collin, Elizabeth (F)	263	
134	Binette, Jean-Luc (M)	265	
135	Grisé, Carole (F)	265	
136	Des Alliers, Roger (M)	267	
137	Lepage, Charles-Emile (M)	269	
138	Lepage, Yvette, (F)	269	
139	Lepage,Denis (M)	269	
140	Beaulieu, Bertrand (M)	271	
141	Beaulieu, Gisèle (F)	271	
142	Roby, Normand (M)	275	
143	Roby, Judith (F)	275	
144	Labelle, Guy (M)	248	J6A1T4
145	Labelle J. (F)	248	
146	Miron, Gilles (M)	250	
147	Miron, Gisèle (F)	250	
148	Miron, Ronald (M)	250	
149	Miron, Robert (M)	250	
150	Chatelain Ls-Philippe (M)	252	
151	Chatelain Jacqueline (F)	252	
152	Chatelain, Daniel (M)	252	
153	Chatelain, Alain (M)	252	
154	Chatelain, Jean-François(M)	252	
155	Côté, Gilles (M)	254	
156	Côté, Nicole (F)	254	
157	Côté, Michel (M)	254	
158	Côté, Christine (F)	254	
159	Tremblay, Jacques (M)	256	
160	Tremblay, Constance(F)	256	
161	Tremblay, Dominic (M)	256	
162	Lastufka, Jean (M)	258	
163	Labonté, Thérèse (F)	258	
		PRINCE	J6A1R3
164	Charland, Roland (M)	264	
165	Charland, Madeleine (F)	264	
166	Charland, Michel (M)	264	
167	Gagnon, Fernand (M)	266	
168	Gagnon, Claudette (F)	266	
169	Gagnon, Pierrette (F)	266	
170	Sylvestre, Alain (M)	268	
171	Sylvestre, Monique (F)	268	
172	Sylvestre, Yves (M)	268	
173	Génier, Gilberte (F)	268	
174	Génier, Claude (M)	270	
175	Génier, Solange (F)	270	
176	Génier, Michèle (F)	270	
177	Génier, Guy (M)	270	
178	Mailhot, Gilles (M)	272	
179	Mailhot, Irène (F)	272	
180	Mailhot, Christian (M)	272	
181	Roberge, Jean-Pierre (M)	274	
182	Roberge, Nicole (F)	274	
183	Fortin, René (M)	276	
184	Fortin, Lise (F)	276	
185	Dubois, Jean-Claude (M)	278	

N°

RURAL/RURALE			electoral district/circonscription	URBAN/URBAINE		
N°	page		Terrebonne	N° 20	page	
	N°	of/de			N° 2	of/de 2
polling division section de vote			certified certifié signature(s)-enumerator(s) /signature(s)-recenseur(s) Marie-France Belanger / Gloria Bellemare	polling division section de vote		

188045

F 303 **PRELIMINARY LIST OF ELECTORS**

8 5M 7-79

ELECTIONS CANADA

LISTE PRÉLIMINAIRE DES ÉLECTEURS

This list of qualified electors for the polling division number as set out below was prepared for use at the pending federal election from information obtained at the enumeration and has been certified by the signature(s) below as to completeness and correctness so far as is possible.

La présente constitue la liste des électeurs de la section de vote dont le numéro apparaît plus bas préparée en vue de l'élection fédérale en cours d'après les renseignements recueillis lors du recensement. Le(s) recenseur(s) y a(ont) appose sa(leur) signature, affirmant que cette liste est aussi complète et exacte que possible.

N°			
	CHAMPIGNY		
1	Leblanc, Jacques (F)	67	J6A3P2
2	Leblanc, Mercedez (F)	67	
3	Morin, Mary (F)	69	
4	Morin, André (M)	69	
5	Garon,Christiane (F)	71	
6	Garon, Armand (M)	71	
7	Clairoux, Jeannine (F)	73	
8	Clairoux, Gilles (M)	73	
9	Clairoux, François (M)	73	
10	Lecours, Roméo (M)	75	
11	Lecours, Jeannette (F)	75	
12	Lecours, Michel (M)	75	
13	Lecours, Gilles (M)	75	
14	Houle, Jean (M)	77	
15	Houle, Pauline (F)	77	
16	Gauthier, Jean-Paul (M)	79	
17	Dufour, Emilien (M)	81	
18	Dufour, Pierre (M)	81	
19	Dufour, Michel (M)	81	
20	Dufour, Claude (M)	81	
21	Dufour, Lionel (M)	81	
22	Dufour, Lilianne (F)	81	
	LAROCHELLE		
23	Gauthier, Claude (M)	218	J6a 1k9
24	Gauthier, Nicole (F)	218	
25	Huot, Fernande (F)	220	
26	Huot, Lucien (M)	220	
27	Lavoie, Alphonse (M)	222	
28	Lavoie, Normand (M)	222	
29	Lavoie, Richard (M)	222	
30	Lavoie, Thérèse (F)	222	
31	Cyr, Pierre (M)	224	
32	Cyr, Louise (F)	224	
33	Brunet, Claudine (F)	226	
34	Brunet, Richard (M)	226	
35	Trudel, Marius (M)	228	
36	Trudel, Doris (F)	228	
37	Trudel, Marc (M)	228	
38	Trudel, Sylvain (M)	228	
39	Parent, Robert (M)	230	
40	Leporé, Célyne (F)	230	
41	Trépanier, J-Claude (M)	232	
42	Trépanier, Yvette (F)	232	
43	Trépanier, Robert (M)	232	
44	Trépanier, Line (F)	232	
45	Blanchet, Véronique (F)	234	
46	Blanchet, Henrio (M)	234	
47	Lamontagne, Lorette(F)	236	
48	Boulanger, Micheline(F)	238	
49	Boulanger, Clément (M)	238	
50	Jalbert, Paul (M)	240	
51	Veillette, François(M)	242	
52	Pinard, Gisèle (F)	244	
53	Pinard, Gérald (M)	244	
54	Tardif, Anita (F)	246	
55	Tardif, Rhéal (M)	246	
56	Tardif, Yves (M)	246	
57	Laurin, Paul (M)	250	
58	Laurin, Yvette (F)	250	
59	Laurin,Sylvie (F)	250	
60	Laurin, France (F)	250	
61	Tremblay, Francine(F)	252	
62	Tremblay, Roger (M)	252	J6A1K9
63	Ouellet, J-Paul (M)	254	
64	Ouellet, Denise (F)	254	
65	Ouellet, Sylvie (F)	254	
66	Ouellet, Lyne (F)	254	
67	Ouellet, Daniel (M)	254	
68	Paradis, Caroline (F)	256	
69	Paradis, Jeannine (F)	256	
70	Paradis, Stéphane (M)	256	
71	Paradis, André (M)	256	
72	Robert, Gaston (M)	258	
73	Robert, Thérèse (F)	258	
74	Desjardins,Pierre(M)	260	
75	Desjardins, Danielle(F)	260	
	LEROY		
76	Ouellette, Germain(M)	4	J6A1P6
77	Ouellette, M-Jeanne(F)	4	
78	Tremblay, Emile (M)	6	
79	Tremblay, Thérèse (F)	6	
80	Tremblay, François (M)	6	
81	Tremblay, Lorraine (F)	6	
82	Ladouceur, Jules (M)	8	
83	Ladouceur, Renée (F)	8	
84	Cardinal, Roland (M)	10	
85	Cardinal, Françoise(F)	10	
86	Cardinal, France (F)	10	
87	Lafond, Patricia (F)	12	
88	Lafond, Yvon (M)	12	
89	Lafond, Michèle (F)	12	
90	Lafond, Louis (M)	12	
91	Roberge, M-Josée (F)	14	
92	Roberge, Gérald (M)	14	
93	Roberge, Hélène (F)	14	
94	Beaupré, Thérèse (F)	15	J6A1P7
95	Beaupré, Paul (M)	15	
96	Perreault, Fernande (F)	15	
97	Parent, André (M)	18	J6A1P6
98	Paquin, Fernand (M)	19	J6A1P7
99	Paquin, Yolande (F)	19	
100	Paquin, Anne-Marie (F)	19	
101	Roy, André (M)	20	J6A1P6
102	Roy, Claude (M)	20	
103	Roy, Marielle (F)	20	
104	Bélanger, Michel (M)	21	J6A1P7
105	Bélanger, M.-Josée (F)	21	
106	Bélanger, Martine (F)	21	
107	Corbeil, Marcelle (F)	22	J6A1P6
108	Corbeil, Rhéal (M)	22	
109	Mimeault, Ghislain (M)	23	J6A1P7
110	Mimeault, Angèle (F)	23	
111	Chartrand, Claudine (F)	24	J6A1P6
112	Chartrand, Francine (F)	24	
113	Gagné, Normand (M)	25	J6A1P7
114	Gagné, Francine (F)	25	
115	Masherin, Marcel (M)	26	J6A1P6
116	Masherin, Eva (F)	26	
117	Masherin, Nicole (F)	26	
118	Bonenfant, René (M)	27	J6A1P7
119	Bonenfant, Annette (F)	27	
120	Bonenfant, Richard (M)	27	
121	Bonenfant, Lyne (F)	27	

RURAL/RURALE

N° | page | N° | of/de

polling division / section de vote

electoral district/circonscription: TERREBONNE

certified / certifié: Ginette Cazgrain

signature(s)-enumerator(s) / signature(s)-recenseur(s): [illegible]

URBAN/URBAINE

N° 21 | page N° 1 | of/de 2

polling division / section de vote

188046

F 303 **PRELIMINARY LIST OF ELECTORS**

8 5M 7-79

ELECTIONS CANADA

188046

LISTE PRÉLIMINAIRE DES ÉLECTEURS

This list of qualified electors for the polling division number as set out below was prepared for use at the pending federal election from information obtained at the enumeration and has been certified by the signature(s) below as to completeness and correctness so far as is possible

La présente constitue la liste des électeurs de la section de vote dont le numéro apparaît plus bas préparée en vue de l'élection fédérale en cours d'après les renseignements recueillis lors du recensement. Le(s) recenseur(s) y a(ont) apposé sa(leur) signature, affirmant que cette liste est aussi complète et exacte que possible.

N°			
	LEROY		
122	St-Laurent, Lucie (F)	28	J6A1P6
123	Aubertin, Richard (M)	28	
124	Bonenfant, Jacques (M)	29	J6A1P7
125	Bonenfant, Thérèse (F)	29	
126	Laperrière, Pierrette (F)	30	J6A1P6
127	Laperrière, Luc (M)	30	
128	Laperrière, Claude (M)	30	
129	Robitaille, Jean-G.(M)	31	J6A1P7
130	Robitaille, Diane (F)	31	
131	Guilbault, Lucille (F)	32	J6A1P6
132	Bouchard, Vianney (M)	32	
133	Burnham, Alice (F)	35	J6A1P7
134	Benoit, Faith (F)	35	
135	Benoit, Alexandre (M)	35	
136	Tremblay, Thérèse (F)	36	J6A1P6
137	Tremblay, Yvon (M)	36	
138	Morettigny, Louis (M)	37	J6A1P7
139	Morettigny, Pierrette (F)	37	
140	Bélanger, Jeanne (F)	39	
141	Bélanger, Sophie (F)	39	
142	Hervieux Fortin Louise (F)	40	J6A1P6
143	Fortin, Claude (M)	40	
144	Griffin, Carole (F)	41	J6A1P7
145	Cadieux, Claude (M)	41	
146	Dumontier, Elphège (M)	42	J6A1P6
147	Dumontier, Blanche (F)	42	
148	Dumontier, Côme (M)	42	
149	Lapensé, Yves (M)	43	J6A1P7
150	Lapensé, Camille (M)	43	
151	Turcotte, Jocelyne (F)	44	J6A1P6
152	Turcotte, P-André (M)	44	
153	Paquette, André (M)	46	
154	Paquette, Thérèse (F)	46	
155	Drouin, Jacques (M)	48	
156	Drouin, Huguette (F)	48	
	MARTIGNY		
157	Payette, Henri (M)	225	J6A1T1
158	Payette, Lise (F)	225	
159	Payette, Chantal (F)	225	
160	Payette, Sylvie (F)	225	
	PRINCE		
161	Hardy, Pierre (M)	250	J6A1R1
162	Hardy, Raymonde (F)	250	
163	Lavoie, Cécile (F)	250	
164	Lajoie, J_Claude (M)	252	
165	Lajoie, Nicole (F)	252	
166	Parisien, Gérard (M)	254	
167	Parisien, Micheline (F)	254	
168	Parisien, Judith (F)	254	
169	Hachey, Lucie (F)	258	J6A1R3
170	Hachey, François (M)	258	
171	Turcotte, Gilles (M)	260	
172	Turcotte, Jacqueline (F)	260	

RURAL/RURALE			electoral district/circonscription	URBAN/URBAINE		
N°	page		TERREBONNE	N°	page	
	N°	of/de		21	N° 2	of/de 2
polling division section de vote			certified certifié signature(s)-enumerator(s) / signature(s)-recenseur(s) Ginette Cossain	polling division section de vote		

188047

F 303 **PRELIMINARY LIST OF ELECTORS**

ELECTIONS CANADA

LISTE PRÉLIMINAIRE DES ÉLECTEURS

8 5M 7-79

This list of qualified electors for the polling division number as set out below was prepared for use at the pending federal election from information obtained at the enumeration and has been certified by the signature(s) below as to completeness and correctness so far as is possible

La présente constitue la liste des électeurs de la section de vote dont le numéro apparaît plus bas préparée en vue de l'élection fédérale en cours d'après les renseignements recueillis lors du recensement. Le(s) recenseur(s) y a(ont) apposé sa(leur) signature, affirmant que cette liste est aussi complète et exacte que possible

N°			
	AUGUSTIN		
1	Veillette, André (M)	31	J6A3L9
2	Veillette, Lise (F)	31	
3	Veillette, Nicolas (M)	31	
4	Warren, Lise (F)	34	J6A3M1
5	Warren, Louis (M)	34	
6	Vallée, Bernadette (F)	34A	
7	Salois, Gisèle (F)	35	J6A3L9
8	Salois, Guy (M)	35	
9	Salois, Marie-Josée (F)	35	
10	Cauchon, Carole (F)	36	J6A3M1
11	Cauchon, Daniel (M)	36	
12	Lepage, Elise (F)	37	J6A3L9
13	Lepage, Joseph (M)	37	
14	Lepage, Mariette (F)	37	
15	Ouellette, Christian (M)	38	J6A3M1
16	Ouellette, Denise (F)	38	
17	Ouellette, Henri (M)	38	
18	Joly, Lisette (F)	39	J6A3L9
19	Joly, Pierre (M)	39	
20	Gagnon, Emile (M)	41	J6A3L9
21	Gagnon, Linda (F)	41	
22	Gagnon, Marcelle (F)	41	
23	Gagnon, Noël (M)	41	
24	Beauvais, Jacques (M)	44	J6A3M1
25	Beauvais, Pierrette (F)	44	
26	Di Stasio, Antoine (M)	52	J6A3M1
27	Di Stasio, Johanne (F)	52	
28	Ducharme, Jean (M)	55	J6A3M2
29	Ducharme, Marcelle (F)	55	
30	Emard, Marie-Paule (F)	55	
31	Lamarre, Jean-Claude(M)	55	
32	Prud'homme-St-Aubin, Clémence (F)	57	J6A3M2
33	St-Aubin, Camille (M)	57	
34	St-Aubin, Camille Jr.(M)	57	
35	St-Aubin, Lucie (F)	57	
36	Lavoie, Gilles (M)	58	J6A3M3
37	Dumais, Marie (F)	58	
38	Régimbald, Jocelyne (F)	59	J6A3M2
39	Régimbald, René (M)	59	
40	Bédard-Pilon, Francine (F)	61	J6A3M2
41	Pilon, Yves (M)	61	
42	Charland, André (M)	62	J6A3M1
43	Charland, Claude (M)	62	
44	Charland, Denise (F)	62	
45	Charland, Rosaire (M)	62	
46	Charland, Serge (M)	62	
47	Charland, Yolande (F)	62	
48	Turcotte, Monique (F)	63	J6A3M2
49	Turcotte, Rosaire (M)	63	
50	Rivest, Gérald (M)	72	J6A3M3
51	Rivest, Jeannine (F)	72	
52	Rivest, Luce (F)	72	
53	Rivest, Sylvain (M)	72	
54	Longpré, François (M)	76	J6A3M3
55	Longpré, Gisèle (F)	76	
56	Longpré, Jean-Jacques(M)	76	
57	Longpré, Jeanne (F)	76	
58	Longpré, Jean-Pierre(M)	76	
59	Bernabé, Pierre (M)	80	J6A3M3
60	Bernabé, Suzanne (F)	80	
61	Bernabé, Yvon (M)	80	
62	Latreille, Gilles (M)	81	J6A3M2
63	Tremblay, Johanne (F)	81	
64	Castonguay, Yves (M)	82	J6A3M3
65	Castonguay-Lachapelle, Michèle (F)	82	
66	Lavoie, Denis (M)	83	J6A3M2
67	Lavoie, Denise (F)	83	
68	Lavoie, Marc (M)	83	
69	Lavoie, Richard (M)	83	
70	Madore, Claudette (F)	85	J6A3M2
71	Madore, Gilles (M)	85	
	L'ASSOMPTION		
72	Thiffault, Alain (M)	63	J6A1A3
73	Delasablonnière, Francine (F)	67	J6A1A3
74	St-Onge, Gérald (M)	67	
75	Deschamps, Germaine (F)	73	J6A1A3
76	Deschamps, Philippe (M)	73	
77	Vigeant, Marie-Reine(F)	75	J6A1A3
78	Blanchet, Jocelyne (F)	76	J6A1A8
79	Castonguay, Yolande(F)	76	
80	Deschamps, Chantal (F)	77	J6A1A8
81	Picard, Pierre (M)	77	
82	André, Léo (M)	77A	
83	Deschamps, Caroline (F)	77A	
84	Caouette, Jean-Marie(M)	78	J6A1A8
85	Caouette, Marie-Jeanne (F)	78	
86	Faust-Caouette, Gisèle (F)	78	
87	Faust, Gilles (M)	78	
88	Faust, Manon (F)	78	
89	Mongeau, Denis (M)	79	J6A1A3
90	Mongeau, Gislaine (F)	79	
91	Boisvert, Aurilien (M)	79A	
92	Boisvert, Emilienne (F)	79A	
93	Labbée, Gislaine (F)	80	J6A1A8
94	Labbée, Ronald (M)	80	
95	Gervais, Gérald (M)	81	J6A1A3
96	Gervais, Maurice (M)	81	
97	Gervais, Noël (M)	81	
98	Alarie, Josée (F)	82	J6A1A8
99	Goyette, Gilles (M)	82	
100	Lacasse, Christine (F)	83	J6A1A3
101	Lacasse, Estelle (F)	83	
102	Lacasse, François (M)	83	
103	Lacasse, Pierre (M)	83	
104	Leclerc, Anne (F)	85	J6A1A3
105	Lavallée, Francine (F)	85	
106	Gariépy, Adrienne (F)	86	J6A1A8
107	Gariépy, André (M)	86	
108	Lalonde, Jeannot (M)	86	
109	Beauregard, Laura (F)	87	J6A1A3
110	Groleau, Gilberte (F)	87	
111	Groleau, Jean-Guy (M)	87	
112	Groleau, Wilfrid (M)	87	
113	D'Anjou, Ester (F)	87A	
114	D'Anjou, Joseph (M)	87A	
115	Bonnenfant, Denis (M)	87B	

RURAL/RURALE			electoral district/circonscription	URBAN/URBAINE		
N°	page N°	of/de	Terrebonne	N° 22	page N° 1	of/de 4
polling division section de vote			certified certifié — signature(s)-enumerator(s) / signature(s)-recenseur(s): France Coté — Marcelle Gagnon	polling division section de vote		

F 303 **PRELIMINARY LIST OF ELECTORS**

8 SM 7 79

ELECTIONS CANADA

LISTE PRÉLIMINAIRE DES ÉLECTEURS

188048

This list of qualified electors for the polling division number as set out below was prepared for use at the pending federal election from information obtained at the enumeration and has been certified by the signature(s) below as to completeness and correctness so far as is possible.

La présente constitue la liste des électeurs de la section de vote dont le numéro apparaît plus bas préparée en vue de l'élection fédérale en cours d'après les renseignements recueillis lors du recensement. Le(s) recenseur(s) y a(ont) apposé s(leur) signature, affirmant que cette liste est aussi complète et exacte que possible

N°			
116	Bourque, Monique (F)	87B	
117	Borduas, Monique (F)	87B	
118	Drainville, Jacynthe(F)	87B	
119	Germain, France (F)	87B	
120	Lalonde, Odette (F)	87B	
121	Lechasseur, Gilles (M)	87B	
122	Pascone, Henriette (F)	87B	
123	Pascone, Madeleine (F)	87B	
124	Pascone, Steve (M)	87B	
125	Duchesne, Bernadette(F)	87D	
126	Duchesne, Charlemagne (M)	87D	
127	Tremblay, Daniel (M)	88	J6A1A8
128	Tremblay, Jean-Claude (M)	88	
129	Tremblay, Lucille (F)	88	
130	Tremblay, Stéphane (M)	88	
131	Demers, Denise (F)	89	J6A1A3
132	Demers, Nathalie (F)	89	
133	Demers, Serge (M)	89	
134	Brisebois, Fernand (M)	92	J6A1A8
135	Brisebois, Jeanette (F)	92	
136	Conroy, Ronald (M)	93	J6A1A3
137	Vinet, Diane (F)	93	
138	Vinet, Gilberte (F)	93	
139	Vinet, Yves (M)	93	
140	Boulay, Adrien (M)	97	J6A1A3
141	Gagné, Sylvianne (F)	97	
142	Beaudoin, Jacques (M)	101	J6A1A3
143	Gour, Lucie (F)	101	
144	Boyer, Andrée (F)	106	J6A1A8
145	Boyer-Duchesne, Jeanne (F)	106	
146	Duchesne, Armand (M)	106	
147	Tremblay, Aline (F)	110	J6A1A9
148	Tremblay, François (M)	110	
149	Tremblay, Yves (M)	110	
150	Laforest, Marcel (M)	115	J6A1A3
151	Laforest, Noëlla (F)	115	
152	Bourdon, Claude (M)	117	J6A1A3
153	Frappier, Nicole (F)	117	
154	Lecuyer, Yves (M)	119	J6A1A3
155	Palmier, Carol (F)	119	
156	Lesage, Clément (M)	119A	
157	Lesage, Madeleine (F)	119A	
	LAFOREST		
158	Ricard, Mireille (F)	79	J6A3J7
159	Ricard, Pierre (M)	79	
160	Ricard, Sophie (F)	79	
161	Caron, Berthier (M)	78	J6A3J8
162	Caron, Réjane (F)	78	
163	Aubert, Jacques (M)	80	J6A3J8
164	Côté, Claude (M)	81	J6A3J7
165	Côté, France (F)	81	
166	Côté, Lorraine (F)	81	
167	Raymond, Louise (F)	82	J6A3J8
168	Raymond, Maurice (M)	82	
169	Thibodeau, Christianne (F)	83	J6A3J7
170	Thibodeau, Maurice (M)	83	
171	Jauvin, André (M)	84	J6A3J8
172	Jauvin, Nicole (F)	84	
173	Jauvin, Paul-Emile (M)	84	
174	Verville, Jean-Noël (M)	87	J6A3J9
175	Verville, Nicole (F)	87	
176	Desrochers, Marc (M)	88	J6A3J8
177	Desrochers, Thérèse (F)	88	
178	Caty, Micheline (F)	89	J6A3J9
179	Deslongchamps, Marie-Paule (F)	90	J6A3J8
180	Audet, André (M)	91	J6A3J9
181	Audet, Pierre (M)	91	
182	Leduc, Denise (F)	92	J6A3J8
183	Leduc, Fernand (M)	92	
184	Leduc, Lucie (F)	92	
185	Leduc, Sylvie (F)	92	
186	Laurin, Gislaine (F)	93	J6A3J9
187	Laurin, Serge (M)	93	
188	Champoux, Jeannine (F)	94	J6A3J8
189	Champoux, Jean-Marc(M)	94	
190	Champoux, Lisette (F)	94	
191	Champoux, Marcel (M)	94	
192	Isabelle, Marcel (M)	95	J6A3J9
193	Isabelle, Micheline (F)	95	
194	Lefebvre, Alain (M)	96	J6A3J8
195	Lefebvre, Diane (F)	96	
196	Caty, Lucien (M)	98	J6A3J8
197	Caty, Raymonde (F)	98	
198	Lefrançois, Claire (F)	99	J6A3K1
199	Lefrançois, Harris (M)	99	
200	Théberge, André (M)	100	J6A3J8
201	Théberge, Denise (F)	100	
202	Allard, Céline (F)	101	J6A3K1
203	Allard, Louis-Georges (M)	101	
204	Allard, Sophie (F)	101	
205	Tremblay, LIse (F)	102	J6A5L7
206	Tremblay, Raymond (M)	102	
207	Forget, Monique (F)	103	J6A3K1
208	Rouleau, Robert (M)	103	
209	Bélair, Jean-Claude (M)	104	J6A5L7
210	Bélair, Michel(M)	104	
211	Bélair, Roger (M)	104	
212	Rivest-Bélair, Lise (F)	104	
213	Forgues, Robert (M)	106	J6A5L7
214	Paquette, Gilles (M)	106	
215	Paquette, Nicole (F)	106	
216	Duval, Gilles (M)	107	J6A5M9
217	Gingras- Duval, Lyne(F)	107	
218	Toupin, Hélène (F)	108	J6A5L7
219	Toupin, Réjean (M)	108	
	LAROCHELLE		
220	Deslauriers-Syrkos Mireille (F)	173	J6A1L6
221	Syrkos, Anthony (M)	173	
222	Deslongchamps, Manon(F)	175	J6A1K2
223	Deslongchamps, Réjean (M)	175	
224	Chevrette, Maurice (M)	177	J6A1K2
225	Cloutier-Chevrette, Carmen (F)	177	
226	Carbonneau, Bérangère (F)	179	J6A1K2

RURAL/RURALE				electoral district/circonscription	URBAN/URBAINE		
N°	page			Terrebonne	N° 22	page	
	N°	of/de				N° 2	of/de 4
polling division section de vote				certified certifié signature(s)-enumerator(s)/signature(s)-recenseur(s) France Côté Marcelle Gagnon	polling division section de vote		

188049

F 303 **PRELIMINARY LIST OF ELECTORS**

8 5M 7 79

ELECTIONS CANADA

LISTE PRÉLIMINAIRE DES ÉLECTEURS

This list of qualified electors for the polling division number as set out below was prepared for use at the pending federal election from information obtained at the enumeration and has been certified by the signature(s) below as to completeness and correctness so far as is possible.

La présente constitue la liste des électeurs de la section de vote dont le numéro apparaît plus bas préparée en vue de l'élection fédérale en cours d'après les renseignements recueillis lors du recensement. Le(s) recenseur(s) y a(ont) apposé sa(leur) signature, affirmant que cette liste est aussi complète et exacte que possible.

N°			
227	Carbonneau, François(M)	179	
228	Carbonneau, Hélène (F)	179	
229	Morin, Huguette (F)	181	J6A1K2
230	Morin, Maurice (M)	181	
231	Besner, Madeleine (F)	183	J6A1K2
232	Derrico, Joe (M)	183	
233	Lévesque, Laurette (F)	185	J6A1K2
234	Parisien, Pierre (M)	185	
235	Sylvestre, Danielle (F)	187	J6A1K2
236	Sylvestre, Fernand (M)	187	
237	Sylvestre, Lucie (F)	187	
238	Francescucci, Emilio (M)	189	J6A1K2
239	Savard-Francescucci, Diane (F)	189	
240	Côté, Louise (F)	191	J6A1K2
241	Côté, Marcel (M)	191	
242	Datos, Jeanne (F)	193	J6A1K2
243	Malo, Louise (F)	195	J6A1K2
244	Beauchamp, André (M)	197	J6A1K2
245	Beauchamp, André Jr (M)	197	
246	Beauchamp, Ginette (F)	197	
247	McDonnald, Eddy (M)	205	J6A1K6
248	Bisson, Hélène (F)	205	
249	Lacombe, André(M)	207	J6A1K7
250	Lacombe, Diane (F)	207	
251	Goulet, Guy (M)	209	J6A1K7
252	Goulet, Pierre (M)	209	
	LAUZON		
253	Doucet, Yvon (M)	178	J6A1E6
254	Richard, Lise (F)	178	
255	Dumoulin-Longpré, Andrée (F)	180	J6A1E6
256	Longpré, Gilles (M)	180	
257	Raymond, Claudette (F)	181	J6A1E5
258	Raymond, Yvon (M)	181	
259	Magnan, Jean-Luc (M)	182	J6A1E6
260	McDuff, Colette (F)	182	
261	Vanderheaghe, Emile (M)	184	J6A1E6
262	Vanderheaghe, Marie-Paule (F)	184	
263	Robert, Berte (F)	186	J6A1E6
264	Robert, Pierre (F)	186	
265	Casaubon, Denis (M)	187	J6A1E7
266	Doucet, Louise (F)	187	
267	Lavergne, Arlette (F)	188	J6A1E6
268	Lavergne, Pierre (M)	188	
269	Desnommée, Nicolas (M)	189	J6A1E7
270	Guilmette-Hogue, Isabelle (F)	189	
271	Hogue, Andrée, (F)	189	
272	Hogue, Jean, (M)	189	
273	Auger-Grenier, France (F)	190	J6A1E6
274	Grenier, Michel (M)	190	
275	Boulet-Marier Micheline (F)	191	J6A1E7
276	Marier, Pierre (M)	191	
277	Gagnon-Gélinas, Géraldine (F)	192	J6A1E6
278	Benoit, Rachel (F)	194	J6A1E6
279	Doyon, Marcel (M)	194	
	LEMAY		
280	Savoie, Michelle (F)	91	J6A1E3
281	Savoie, Robert (M)	91	
282	Thériault, Jean,(M)	93	J6A1E3
283	Thériault, Marie (F)	93	
284	Gamelin, Annette (F)	94	J6A1A4
285	Gamelin, Bertrand (M)	94	
286	Gamelin, Chantal (F)	94	
287	Gervais, Micheline (F)	95	J6A1E3
288	Gervais, Raymond (M)	95	
289	Beaudin, Danielle (F)	96	J6A1A4
290	Lévesque, Gabriel (M)	96	
291	Delachevrotière, Réjean (M)	97	J6A1E3
292	Delachevrotière, Christianne (F)	97	
	Ouimet		
293	Courtemanche,Chantal (F)	67	J6A5K4
294	Courtemanche, Michel (M)	67	
295	Courtemanche,Murielle(F)	67	
296	St-Germain, Jean-Paul(M)	68	J6A5P1
297	St-Germain, Simone (F)	68	
298	St-Germain, Sylvain (M)	68	
299	Lebel, Dominique (M)	70	J6A5P1
300	Lebel, Francine (F)	70	
301	Gélinas, Georges (M)	71	J6A5K4
302	Gélinas, Nicole (F)	71	
303	Syrkos, Ginette (F)	81	J6A1E1
304	Syrkos, Guy (M)	81	
305	Villeneuve-Syrkos, Cécile (F)	81	
306	Desrosiers, Line (F)	82	J6a5P7
307	Desrosiers, Louise (F)	82	
308	Desrosiers, Paul (M)	82	
309	Houle, Antonio (M)	85	J6A1E1
310	Houle, Maria (F)	85	
311	Lapalme, Lilianne (F)	85	
312	Laurin, Daniel (M)	86	J6A 1E2
313	Laurin, Nicole (F)	86	
314	Cantin, Gilles (M)	87	J6A1E1
315	Cantin, Lise (F)	87	
316	Ledoux, Jacques (M)	88	J6A1E2
317	Ledoux, Lilianne (F)	88	
318	Fisette, Jean (M)	89	J6A1E1
319	Fisette, Mireille (F)	89	
320	Meunier, Réjeanne (F)	90	J6A1E2
321	Croteau, Jocelyne (F)	91	J6A1E1
322	Guay, Pierre (M)	91	
323	Giroux, Danielle (F)	92	J6A1E2
324	Giroux, Philippe (M)	92	
325	Hatin, Denise (F)	93	J6A1E1
326	Hatin, Pierre (M)	93	
327	Madore, Lisette (F)	94	J6A1E2
328	Madore, luc (M)	94	
329	Gauthier, Marcelle (F)	95	J6A1E1
330	Gauthier, Pierre (M)	95	
331	Nolin, Georges (M)	96	J6A1E2
332	Nolin, Jocelyne (F)	96	
333	Généreux, Lise (F)	98	J6A1E2
334	Généreux, Pierre (M)	98	
335	Sibéril, Danielle (F)	99	J6A1E1
336	Sibéril, Pierre (M)	99	
337	Allaire, Marcel (M)	100	J6A1E2

RURAL/RURALE			electoral district/circonscription	URBAN/URBAINE		
N°	page		Terrebonne	N° 22	page	
	N°	of/de			N° 3	of/de 4
polling division section de vote			certified certifié signature(s)-enumerator(s) / signature(s)-recenseur(s) France Côté Marcelle Gagnon	polling division section de vote		

F 303

8 5M 7-79

PRELIMINARY LIST OF ELECTORS

ELECTIONS CANADA

188050

LISTE PRÉLIMINAIRE DES ÉLECTEURS

This list of qualified electors for the polling division number as set out below was prepared for use at the pending federal election from information obtained at the enumeration and has been certified by the signature(s) below as to completeness and correctness so far as is possible

La présente constitue la liste des électeurs de la section de vote dont le numéro apparaît plus bas préparée en vue de l'élection fédérale en cours d'après les renseignements recueillis lors du recensement. Le(s) recenseur(s) y a(ont) apposé sa(leur) signature, affirmant que cette liste est aussi complète et exacte que possible.

N°			N°
338	Blondin, Colette (F)	101 J6A1E1	
339	Blondin, Marc (M)	101	
340	Latour, Daniel (M)	103 J6A1E1	
341	Leclerc, Carole (F)	103	

RURAL/RURALE			electoral district/circonscription	URBAN/URBAINE		
N° 22	page N° 4	of/de 4	Terrebonne	N° 22	page N° 4	of/de 4
polling division section de vote			certified certifié signature(s)-enumerator(s) / signature(s)-recenseur(s) Yvonne Côté / Marcelle Gagnon	polling division section de vote		

188051

F 303 **PRELIMINARY LIST OF ELECTORS**

8 5M-7-79

ELECTIONS CANADA

LISTE PRÉLIMINAIRE DES ÉLECTEURS

This list of qualified electors for the polling division number as set out below was prepared for use at the pending federal election from information obtained at the enumeration and has been certified by the signature(s) below as to completeness and correctness so far as is possible.

La présente constitue la liste des électeurs de la section de vote dont le numéro apparaît plus bas préparée en vue de l'élection fédérale en cours d'après les renseignements recueillis lors du recensement. Le(s) recenseur(s) y a(ont) apposé s(a)leur) signature, affirmant que cette liste est aussi complète et exacte que possible.

N°				
	CAPRI			
1	Teasdale, Raymond	(M)	209	J6A 5L1
2	Teasdale, Lise	(F)	209	
3	April, Conrad	(M)	211	J6A 5L1
4	April, Jocelyne	(F)	211	
5	Trudeau, Pierre	(M)	216	J6A 5J8
6	Trudeau, Colette	(F)	216	
7	Lacroix, Robert	(M)	217	J6A 5L1
8	Lacroix, Janice	(F)	217	
9	Bouchard, Gilles	(M)	218	J6A 5J8
10	Bouchard, Monique	(F)	218	
11	Gasse, Michel	(M)	219	J6A 5L1
12	Gasse, Louise	(F)	219	
13	Martineau, Jean	(M)	221	J6A 5L1
14	Martineau, Denyse	(F)	221	
15	Beaupré, André	(M)	222	J6A 5J8
16	Beaupré, Francine	(F)	222	
17	Lepage, Raymond	(M)	223	J6A 5L1
18	Lepage, Micheline	(F)	223	
19	Proulx, Réal	(M)	224	J6A 5J8
20	Proulx, Ginette	(F)	224	
21	Proulx, Chantal	(F)	224	
22	Champagne, Denis	(M)	225	J6A 5L1
23	Champagne, Fernand	(M)	225	
24	Champagne, Huguette	(F)	225	
25	Champagne, Pierre	(M)	226	J6A 5J8
26	Champagne, Michèle	(F)	226	
27	Rivet, Yvette	(F)	226	
28	Deslauriers, Gilles	(M)	227	J6A 5L1
29	Deslauriers, Francine	(F)	227	
30	Larivée, Pierre	(M)	229	J6A 5L1
31	Larivée, Pierrette	(F)	229	
32	Dubé, Charles	(M)	230	J6A 5J8
33	Mercier, Johanne	(F)	230	
34	Provencher, Denis	(M)	231	J6A 5L1
35	Provencher, Charlotte	(F)	231	
36	Morneau, Denis	(M)	232	J6A 5J8
37	Morneau, Jean-Maurice	(M)	232	
38	Morneau, Jocelyne	(F)	232	
39	Morneau, Marielle	(F)	232	
40	Tardif, Jean-Yves	(M)	233	J6A 5L1
41	Tardif, Diane	(F)	233	
42	Nadeau, Réjean	(M)	234	J6A 5J8
43	Nadeau, Louise	(F)	234	
44	Renaud, Béatrice	(F)	235	J6A 5L1
45	Dulude, Bernard	(M)	235	
46	Dulude, Gilles	(M)	235	
47	Dulude, Richard	(M)	235	
48	Dulude, Yvon	(M)	235	
49	Dulude, Claire	(F)	235	
50	Dulude, Manon	(F)	235	
	CARON			
51	Barbier, Gilles	(M)	75	J6A 1G7
52	Barbier, Aurélia	(F)	75	
53	Lemaire, Jean-Paul	(M)	79	J6A 1G7
54	Lemaire, Nicole	(F)	79	
55	Mongrain, Jean-Louis	(M)	211	J6A 1G7
56	Mongrain, Marie	(F)	211	
57	Lapierre, André	(M)	213	J6A 1G7
58	Lapierre, Gérard	(M)	213	
59	Lapierre, Lise	(F)	213	
60	Boutin, André	(M)	215	J6A 1G7
61	Boutin, Nicole	(F)	215	
62	Galipeau, Benoît	(M)	217	J6A 1G7
63	Galipeau, Francine	(F)	217	
64	Dubois, Robert	(M)	219	J6A 1G7
65	Dubois, Thérèse	(F)	219	
66	Frenette, Jacques	(M)	219	
67	Frenette, Francine	(F)	219	
68	Foisy, Pierre	(M)	221	J6A 1G7
69	Roy, Claudette	(F)	221	
70	Roy, Joséphine	(F)	221	
71	Barbier, Alice	(F)	223	J6A 1G7
72	Nadeau, Ginette	(F)	223	
73	Nadeau, Fernande	(F)	223	
	CHAUMONT			
74	Mecoli, Denis	(M)	204	J6A 5L2
75	Mecoli, Jean-Guy	(M)	204	
76	Mecoli, Michel	(M)	204	
77	Mecoli, Serge	(M)	204	
78	Mecoli, Annette	(F)	204	
79	Piché, Germain	(M)	210	J6A 1G4
80	Piché, Marielle	(F)	210	
81	Beaupré, Florian	(M)	211	J6A 1G5
82	Beaupré, Lise	(F)	211	
83	Cabana, Michel	(M)	212	J6A 1G4
84	Cabana, Beverley	(F)	212	
85	Cabana, Emiliane	(F)	212	
86	Gamache, Réal	(M)	213	J6A 1G5
87	Gamache, Diane	(F)	213	
88	Gamache, Denise	(F)	213	
89	Chouinard, André	(M)	214	J6A 1G4
90	Sauvageau, Andrée	(F)	214	
91	Dassylva, Gilles	(M)	215	J6A 1G5
92	Dassylva, Suzanne	(F)	215	
93	Marsolais, Francine	(F)	216	J6A 1G4
94	Chrétien, Huguette	(F)	217	J6A 1G5
95	Ouellet, Régis	(M)	218	J6A 1G4
96	Ouellet, Ghislaine	(F)	218	
97	Ouellet, Manon	(F)	218	
98	Hébert, Gilles	(M)	219	J6A 1G5
99	Hébert, Jacqueline	(F)	219	
100	Marseille, Roger	(M)	220	J6A 1G4
101	Marseille, Yves	(M)	220	
102	Marseille, Simone	(F)	220	
103	Goulet, Pierre	(M)	221	J6A 1G5
104	Goulet, Francine	(F)	221	
105	Gagné, Lucien	(M)	222	J6A 1G4
106	Gagné, Monique	(F)	222	
107	Nardozza, Guy	(M)	223	J6A 1G5
108	Mercier, Ginette	(F)	223	
109	Gagnon, René	(M)	224	J6A 1G4
110	Gagnon, Diane	(F)	224	
111	Gagnon, Luce	(F)	224	
112	Potvin, Réal	(M)	225	J6A 1G5
113	Potvin, Lucie	(F)	225	

RURAL/RURALE			electoral district/circonscription	URBAN/URBAINE		
N°	page N°	of/de	TERREBONNE	N°	page N°	of/de
polling division section de vote			certified signature(s)-enumerator(s) / signature(s)-recenseur(s) Jacinthe Lemieux / Denise Desjardins	23(U)	1	3
				polling division section de vote		

188052

F 303 **PRELIMINARY LIST OF ELECTORS**

8 5M-7-79

ELECTIONS CANADA

LISTE PRÉLIMINAIRE DES ÉLECTEURS

This list of qualified electors for the polling division number as set out below was prepared for use at the pending federal election from information obtained at the enumeration and has been certified by the signature(s) below as to completeness and correctness so far as is possible.

La présente constitue la liste des électeurs de la section de vote dont le numéro apparaît plus bas préparée en vue de l'élection fédérale en cours d'après les renseignements recueillis lors du recensement. Le(s) recenseur(s) y a(ont) apposé sa(leur) signature, affirmant que cette liste est aussi complète et exacte que possible.

N°				
	CHAUMONT			
114	Riva, Jean	(M)	227	J6A 1G5
115	Riva, Ghislaine	(F)	227	
116	Vaillancourt, Lionel	(M)	228	J6A 1G4
117	Vaillancourt, Richard	(M)	228	
118	Vaillancourt, Serge	(M)	228	
119	Vaillancourt, Marielle	(F)	228	
120	Brisebois, Denis	(M)	229	J6A 1G5
121	Brisebois, Andrée	(F)	229	
122	Talbot, Jean-Louis	(M)	230	J6A 1G6
123	Talbot, Carmen	(F)	230	
124	Leblanc, Léo	(M)	231	J6A 1G5
125	Leblanc, Solange	(F)	231	
126	Savard, Réal	(M)	232	J6A 1G6
127	Savard, Réjeanne	(F)	232	
128	Marcoux, Jean-Marc	(M)	233	J6A 1G5
129	Marcoux, Cécile	(F)	233	
130	Lavoie, Richard	(M)	235	J6A 1G5
131	Martel, Sylvie	(F)	235	
132	Venne, Richard	(M)	235	
133	Venne, Jacqueline	(F)	235	
	COTE			
134	Bourdon, Maurice	(M)	210	J6A 1E8
135	Bourdon, Nicole	(F)	210	
136	Germain, Marcel	(M)	212	J6A 1E8
137	Germain, Liane	(F)	212	
138	Salvas, Donald	(M)	214	J6A 1E8
139	Salvas, Lise	(F)	214	
140	Hogue, Roger	(M)	216	J6A 1E8
141	Hogue, François	(F)	216	
142	Lefort, Arsène	(M)	217	J6A 1E9
143	Lefort, Jacques	(M)	217	
144	Lefort, Lucille	(F)	217	
145	Laberge, Jean-Pierre	(M)	218	J6A 1E8
146	Laberge, Lina	(F)	218	
147	Légère, Léo	(M)	219	J6A 1E9
148	Légère, Françoise	(F)	219	
149	Pelletier, Marcel	(M)	220	J6A 1E8
150	Lamarche, Jeannine	(F)	220	
151	Desjardins, Jean-Claude	(M)	221	J6A 1E9
152	Desjardins, Denise	(F)	221	
153	Gendreau, Richard	(M)	222	J6A 1E8
154	Gendreau, Gaétanne	(F)	222	
155	Monette, Gaétan	(M)	223	J6A 1E9
156	Monette, Anne	(F)	223	
157	Beaupré, Luc	(M)	224	J6A 1E8
158	Robineau, Chantal	(F)	224	
159	Gravel, René	(M)	225	J6A 1E9
160	Gravel, Lisette	(F)	225	
161	Fournier, Yvon	(M)	226	J6A 1E8
162	Fournier, Gabye	(F)	226	
163	Laforce, André	(M)	227	J6A 1E9
164	Laforce, Andrée	(F)	227	
165	Plante, Yvon	(M)	228	J6A 1E8
166	Plante, Pauline	(F)	228	
167	Prévost, Daniel	(M)	229	J6A 1E9
168	Prévost, Alain	(M)	229	
169	Prévost, Nicole	(F)	229	
170	Perreault, Jean-Paul	(M)	230	J6A 1E8
171	Perreault, Jean-Luc	(M)	230	
172	Perreault, Sylvain	(M)	230	
173	Perreault, Suzanne	(F)	230	
174	Galipeau, Jean	(M)	231	J6A 1E9
175	Galipeau, Ginette	(F)	231	
176	Gélinas, Ange-Aimé	(M)	232	J6A 1E8
177	Florival, Jean	(M)	233	J6A 1E9
178	Florival, Mireille	(F)	233	
179	Legros, Tatiana	(F)	233	
180	Vleminckx, Michel	(M)	234	J6A 1E8
181	Vleminckx, Louise	(F)	234	
182	St-André, Daniel	(M)	235	J6A 1E9
183	St-André, Danielle	(F)	235	
	GAGNON			
184	Plante, Josaphat	(M)	125	J6A 1G1
185	Plante, Steve	(M)	125	
186	Plante, Gisèle	(F)	125	
187	Marsolais, Denis	(M)	210	J6A 1G2
188	Marsolais, Huguette	(F)	210	
189	Boucher, Claude	(M)	211	J6A 1G3
190	Boucher, Lina	(F)	211	
191	Beaupré, Roger	(M)	212	J6A 1G2
192	Beaupré, Yves	(M)	212	
193	Proulx, Marc-Aurèle	(M)	213	J6A 1G3
194	Proulx, Solange	(F)	213	
195	Vincent, Jacques	(M)	214	J6A 1G2
196	Vincent, Monique	(F)	214	
197	Châteauneuf, Gina	(F)	215	J6A 1G3
198	Bécotte, Jean-Paul	(M)	215	
199	Bécotte, Sylvain	(M)	215	
200	Bécotte, Cécile	(F)	215	
201	Bélanger, Robert	(M)	216	J6A 1G2
202	Bélanger, Jocelyn	(M)	216	
203	Bélanger, Jeannine	(F)	216	
204	Bélanger, Manon	(F)	216	
205	Laforge, André	(M)	217	J6A 1G3
206	Laforge, Monique	(F)	217	
207	Simard, Louis-Philippe	(M)	218	J6A 1G2
208	Simard, Noella	(F)	218	
209	Bélanger, Pierre	(M)	219	J6A 1G3
210	Bélanger, Jacqueline	(F)	219	
211	Silvestro, Alfred	(M)	220	J6A 1G2
212	Silvestro, Renée	(F)	220	
213	Harnois, Pierre	(M)	221	J6A 1G3
214	Harnois, Manon	(F)	221	
215	Mireault, Serge	(M)	222	J6A 1G2
216	Mireault, France	(F)	222	
217	Gaudreau, Réal	(M)	223	J6A 1G3
218	Gaudreau, Mariette	(F)	223	
219	Lebeau, Marcel	(M)	224	J6A 1G2
220	Lebeau, Lorraine	(F)	224	
221	Lusignan, Gisèle	(F)	225	J6A 1G3
222	Gaudreau, Léon	(M)	226	J6A 1G2
223	Gaudreau, Marc-André	(M)	226	
224	Gaudreau, Roger	(M)	226	
225	Gaudreau, Germaine	(F)	226	
226	Lesage, Jacques	(M)	227	J6A 1G3
227	Lesage, Nicole	(F)	227	
228	Englehutt, Brian	(M)	228	J6A 1G2
229	Englehutt, Diane	(F)	228	

RURAL/RURALE

N° | page N° of/de

polling division / section de vote

electoral district/circonscription: TERREBONNE

certified / certifié: Jacinthe Lemieux

signature(s)-enumerator(s) / signature(s)-recenseur(s): Denise Desjardins

URBAN/URBAINE

N° 23 (U) | page N° 2 of/de 3

polling division / section de vote

188053

F 303 **PRELIMINARY LIST OF ELECTORS**

8 SM 7-79

ELECTIONS CANADA

LISTE PRÉLIMINAIRE DES ÉLECTEURS

This list of qualified electors for the polling division number as set out below was prepared for use at the pending federal election from information obtained at the enumeration and has been certified by the signature(s) below as to completeness and correctness so far as is possible.

La présente constitue la liste des électeurs de la section de vote dont le numéro apparaît plus bas préparée en vue de l'élection fédérale en cours d'après les renseignements recueillis lors du recensement. Le(s) recenseur(s) y a(ont) apposé sa(leur) signature, affirmant que cette liste est aussi complète et exacte que possible.

N°				
230	Lemieux, Kenneth	(M)	229	J6A 1G3
231	Lemieux, Rolande	(F)	229	
232	Lemieux, Jacinthe	(F)	229	
233	Couture, Jean-Pierre	(M)	230	J6A 1G2
234	Couture, Colette	(F)	230	
235	Dufour, Claude	(M)	231	J6A 1G3
236	Dufour, Denis	(M)	231	
237	Dufour, Chantal	(F)	231	
238	Dufour, Huguette	(F)	231	
239	Lamoureux, Denis	(M)	232	J6A 1G2
240	Lamoureux, Huguette	(F)	232	
241	Lamoureux, Suzanne	(F)	232	
242	Dubuc, Marcel	(M)	233	J6A 1G3
243	Dubuc, Monique	(F)	233	
244	Gauthier, André	(M)	234	J6A 1G2
245	Gauthier, Ronald	(M)	234	
246	Gauthier, Stéphane	(M)	234	
247	Gauthier, Pearl	(F)	234	
248	St-Amand, Raymond	(M)	235	J6A 1G3
249	St-Amand, Huguette	(F)	235	

SIMARD

N°				
250	Simard, Yvon	(M)	26	J6A 3M4
251	Simard, Ginette	(F)	26	
252	Paquette, Marcel	(M)	31	J6A 3M5
253	Paquette, Georgette	(F)	31	
254	Paquette, Michael	(M)	31	
255	Paquette, Dennis	(M)	31	
256	Audette, Fernand	(M)	36	J6A 3M4
257	Audette, Gisèle	(F)	36	
258	Ménard, Gilles	(M)	37	J6A 3M5
259	Ménard, Lise	(F)	37	
260	Audet, Jean-Baptiste	(M)	38	J6A 3M4
261	Audet, Juliette	(F)	38	
262	Audet, Gérard	(M)	38	
263	Lemyre, Nicole	(F)	40	J6A 3M4
264	Lambert, Marcel	(M)	43	J6A 3M6
265	Lambert, Madelaine	(F)	43	
266	Gendreau, René	(M)	49	J6A 3M6
267	Gendreau, Réjeanne	(F)	49	
268	Gendreau, Linda	(F)	49	
269	Brisson, Pierre	(M)	55	J6A 3M6
270	Brisson, Nicole	(F)	55	
271	Labrosse, Maurice	(M)	59	J6A 3M7
272	Labrosse, Danielle	(F)	59	
273	Crépeau, Denis	(M)	63	J6A 3M7
274	Crépeau, Zoé	(F)	63	
275	Tremblay, Jacques	(M)	67	J6A 3M7
276	Tremblay, Ghislaine	(F)	67	
277	Tremblay, Sylvain	(M)	67	
278	Tremblay, Manon	(F)	67	
279	Blanchard, Jean-Pierre	(M)	71	J6A 3M8
280	Cormier, Paul	(M)	72	J6A 3M9
281	Cormier, Françoise	(F)	72	
282	Melançon, Yves	(M)	75	J6A 3M8
283	Melançon, Francine	(F)	75	
284	Fafard, Sylvie	(F)	79	J6A 3M8
285	Bernier, Sylvain	(M)	79	
286	Rhéaume, François	(M)	80	J6A 3M9
287	Rhéaume, Yvette	(F)	80	
288	Whitton, Jean-Guy	(M)	82	J6A 3M9
289	Whitton, Ginette	(F)	82	
290	Charpentier, Gilles	(M)	84	J6A 3M9
291	Charpentier, Claire	(F)	84	
292	Desy, Jean-Pierre	(M)	86	J6A 3M9
293	Desy, Muguette	(F)	86	
294	Robert, Jacques	(M)	88	J6A 3M9
295	Robert, Léonie	(F)	88	
296	Robert, Jeannine	(F)	88	
297	Goyette, Paul-Emile	(M)	90	J6A 3M9
298	Goyette, Paulette	(F)	90	
299	Corbeil, Jean-Charles	(M)	92	J6A 3M9
300	Corbeil, Micheline	(F)	92	
301	Sergerie, Réal	(M)	94	J6A 3M9
302	Sergerie, Alain	(M)	94	
303	Sergerie, Claire	(F)	94	
304	Cloutier, Denis	(M)	96	J6A 3M9

RURAL/RURALE			electoral district/circonscription	URBAN/URBAINE		
N°	page		TERREBONNE	N°	page	
	N°	of/de		23 (II)	N° 3	of/de 3
polling division section de vote			certified certifié signature(s)-enumerator(s) / signature(s)-recenseur(s)	polling division section de vote		

Jacinthe Lemieux — Denise Desjardins

188054

F 303 **PRELIMINARY LIST OF ELECTORS**

ELECTIONS CANADA

LISTE PRÉLIMINAIRE DES ÉLECTEURS

8 5M 7-79

This list of qualified electors for the polling division number as set out below was prepared for use at the pending federal election from information obtained at the enumeration and has been certified by the signature(s) below as to completeness and correctness so far as is possible.

La présente constitue la liste des électeurs de la section de vote dont le numéro apparaît plus bas préparée en vue de l'élection fédérale en cours d'après les renseignements recueillis lors du recensement. Le(s) recenseur(s) y a(ont) apposé sa(leur) signature, affirmant que cette liste est aussi complète et exacte que possible.

N°			
	CLOUTIER		
1	GENEREUX, JOCELYNE (F)	27	J6A 5J5
2	GENEREUX, YVON (M)	27	
3	LAROCHE, GERTRUDE (F)	31	
4	LAROCHE, REAL (M)	31	
5	TREMBLAY, JACQUELINE (F)	37	J6A 3P8
6	TREMBLAY, RONALD (M)	37	
7	CHARTRAND, ANDRE (M)	39	
8	CHARTRAND, GINETTE (F)	39	
9	BELLEY, GAETANE (F)	41	
10	BELLEY, MARIO (M)	41	
11	BELLEY, REAL (M)	41	
12	SOUCY, FRANCINE (F)	43	
13	SOUCY, JEAN-CLAUDE (M)	43	
14	BACHAND, CLAUDETTE (F)	45	
15	DEVOST, CHARLES (M)	45	
16	DONATI, JOSEPH (M)	47	
17	DONATI, MANON (F)	47	
18	JACOB, JULES (M)	49	
19	JACOB, LOUISE (F)	49	
20	BABIN, CECILE (F)	51	
21	BABIN, DONALD (M)	51	
22	BABIN, GERARD (M)	51	
23	MASSE, DIANE (F)	53	
24	MASSE, PIERRE (M)	53	
25	CHARTRAND, NICOLE (F)	55	
26	CHARTRAND, ROBERT (M)	55	
27	ROCHELEAU, PIERRETTE (F)	57	
28	ROCHELEAU, YVES (M)	57	
29	GREGOIRE, GILLES (M)	59	
30	GREGOIRE, HUGUETTE (F)	59	
31	LACROIX, JEAN-PAUL (M)	61	
32	LACROIX, LILIANE (F)	61	
33	BOIVIN, JEAN-LOUIS (M)	63	
34	CASAUBON-BOIVIN, CLAIRE (F)	63	
35	DUGUAY, JADDUS (M)	65	
36	DUGUAY, NERIZA (F)	65	
37	RAINVILLE, ARMAND (M)	67	
38	RAINVILLE, PIERRE (M)	67	
39	RAINVILLE, RACHELLE (F)	67	
40	LEMAY, MAURICE (M)	69	
41	LEMAY, SUZELLE (F)	69	
42	LANGLOIS, ARMANDE (F)	71	
43	LANGLOIS, LUC (M)	71	
44	SAVOIE, MICHELINE (F)	73	
45	SAVOIE, VICTORIN (M)	73	
46	BISSONNETTE, MICHELINE (F)	75	
47	BISSONNETTE, PIERRE (M)	75	
48	WOLFF, RENE (M)	75	
49	POITRAS, JEAN-MARIE (M)	77	
50	POITRAS, REJEAN (M)	77	
51	POITRAS, ROLLANDE (F)	77	
52	DESROCHERS, MICHEL (M)	28	J6A 5M3
53	DESROCHERS, NICOLE (F)	28	
54	RICHARD, DANIELLE (F)	38	J6A 5M4
55	RICHARD, MICHEL (M)	38	
56	ARSENAULT, DIANE (F)	40	
57	ARSENAULT, LUCIEN (M)	40	
58	ARSENAULT, ODETTE (F)	40	
59	ARSENAULT, RICHARD (M)	40	
60	ARSENAULT, BLANDINE (F)	76	J6A 3P9
61	MONGEAU, JOSEE, (F)	76	
62	FOLEY, LISE (F)	78	

N°			
	(BOUL.) COLONIA		
63	LAPLANTE, CHRISTIAN (M)	115	J6A 3R2
64	LAPLANTE, ROGER (M)	115	
65	LAPLANTE, YVES (M)	115	
66	LAPLANTE, YVETTE (F)	115	
67	CLAPIN, FRANCOISE (F)	121	J6A 3R3
68	CLAPIN, GEORGES (M)	121	
69	DUPUIS, JOCELYNE (F)	123	
70	DUPUIS, MERCEDES (F)	123	
71	LAPORTE, GILBERT (M)	125	
72	LAPORTE, LOUISE (F)	125	
73	DUFOUR, ALICE (F)	127	
74	DUFOUR, EMILIE (F)	127	
75	DUCHESNE, LEON-PAUL (M)	129	
76	DUCHESNE, MARIE (F)	129	
77	TREMBLAY, JEANNINE (F)	131	
78	TREMBLAY, LIONEL (M)	131	
79	TREMBLAY, MICHEL (M)	131	
80	TREMBLAY, PIERRE (M)	131	
81	LAPORTE, DENIS (M)	108	J6A 3R1
82	LAPORTE, ROLLANDE (F)	108	
83	DESILETS, JACQUES (M)	110	
84	DESILETS, MADELEINE (F)	110	
85	COTE, CLAIRE (F)	112	
86	COTE, CLAUDE (M)	112	
87	COTE, DANIEL (M)	112	
88	COTE, GUY (M)	112	
89	CHARBONNEAU, MONIQUE (F)	114	
90	CHARBONNEAU, RAYMOND (M)	114	
91	HETU, LISE (F)	116	
92	HETU, RICHARD (M)	116	
93	MENARD, ANTONINE (F)	118	
94	MENARD, SEBASTIEN (M)	118	
95	MENARD, SYLVIE (F)	118	
96	LAUZON, LUCIE (F)	120	
97	LAUZON, YVON (M)	120	
98	CHARETTE, GHISLAIN (M)	122	
99	CHARETTE, SYLVIE (F)	122	
100	CHAMPAGNE, FRANCOISE (F)	124	
101	CHAMPAGNE, MICHEL (M)	124	
102	VEZINA, DIANE (F)	126	
103	VEZINA, MICHEL (M)	126	
104	ASSELIN, EMMA (F)	128	
105	TETREAULT, RENE (M)	130	
106	TETREAULT, RITA (F)	130	
107	CHAREST, CARMEN (F)	132	
108	BOURRET, DANIEL (M)	134	
109	BOURRET, GISELE (F)	134	
110	BOURRET, RICHARD (M)	134	
111	GAUDET, KATHLEEN (F)	136	
112	GAUDET, MICHEL (M)	136	
113	DESROSIERS, DIANE (F)	138	
114	DESROSIERS, PACELLI (M)	138	
	(BOUL.) L'ASSOMPTION		
115	L'ECUYER, YVES (M)	119	J6A 1A3
116	PALMER, CAROL (F)	119	
117	LESAGE, CLEMENT (M)	119 A	
118	LESAGE, MADELEINE (F)	119 A	
119	BERNIER, MARCEL (M)	121	
120	LACROIX, HUGUETTE (F)	123	
121	LACROIX, PAUL (M)	123	
122	HARVEY, DIANE (F)	127	
123	MONETTE, GILLES (M)	127	

RURAL/RURALE

N° | page N° of/de

polling division / section de vote

electoral district/circonscription: TERREBONNE

certified / certifié

signature(s) enumerator(s) / signature(s)-recenseur(s): Marcel Longpré, Diane Meilleur

URBAN/URBAINE

N° 24 | page N° 1 of/de 3

polling division / section de vote

188055

F 303 **PRELIMINARY LIST OF ELECTORS**

8 5M-7-79

ELECTIONS CANADA

LISTE PRÉLIMINAIRE DES ÉLECTEURS

This list of qualified electors for the polling division number as set out below was prepared for use at the pending federal election from information obtained at the enumeration and has been certified by the signature(s) below as to completeness and correctness so far as is possible

La présente constitue la liste des électeurs de la section de vote dont le numéro apparaît plus bas préparée en vue de l'élection fédérale en cours d'après les renseignements recueillis lors du recensement. Le(s) recenseur(s) y a(ont) apposé salleur) signature, affirmant que cette liste est aussi complète et exacte que possible.

N°			
124	GENDRON, DENIS (M)	129	J6A 1A3
125	GENDRON, DENISE (F)	129	
126	ST-PIERRE, DOROTHEE (F)	131	
127	ST-PIERRE, GUY (M)	131	
128	ST-PIERRE, SHIRLEY (F)	131	
129	BEAUDRY, ANTONIO (M)	135	
130	ROBERT, LUCILLE (F)	137	
131	ROBERT, MARCEL (M)	137	
132	LEGAULT, DIANE (F)	139	
133	LEGAULT, RONALD (M)	139	
134	LEGAULT, THERESE (F)	139	
135	LEGAULT, YVAN (M)	139	
136	LEGAULT, PAULINE (F)	141	
137	LEGAULT, VERNON (M)	141	
138	LANGLADE, PIERRE (M)	143	
139	LANGLADE, THERESE (F)	143	
140	GRENIER, JEAN (M)	145	
141	GRENIER, SUZANNE (F)	145	
142	GAUDET, MARCEL (M)	147	
143	GAUDET, THERESE (F)	147	
144	BACON, PAUL-ANDRE (M)	151	
145	BACON, PAULINE (F)	151	
146	COTE, JEAN-PAUL (M)	153	
147	COTE, REJEANNE (F)	153	
148	CARIGNAN, DIANE (F)	159	
149	PERREAULT, CLAUDE (M)	159	
150	VANIRE, MICHEL (M)	169	J6A 6S5
151	VANIRE, SYLVIE (F)	169	
152	BRASSARD, JOCELYN (M)	171	J6A 5K3
153	BRASSARD, RUTH (F)	171	
154	BOILY, DORIS (F)	175	
155	BOILY, GHISLAIN (M)	175	
156	BOILY, PIERRE (M)	175	
157	ROCHELEAU, HENRI (M)	199	J6A 1B4
158	GRATTON, CECILE (F)	201	
159	GRATTON, LOUISE (F)	201	
160	GRATTON, FRANCINE (F)	201-A	
161	GRATTON, MARC (M)	201-A	
162	MAILHOT, CELINE (F)		
163	MAILHOT, RENE (M)	203	
164	LEROUX, NICOLE (F)	205	
165	LEROUX, ROBERT (M)	205	
166	LEROUX, DANIEL (M)	124	J6A 1B1
167	LEROUX, LUCILLE (F)	124	
168	LEROUX, ROLAND (M)	124	
169	LEROUX, SYLVAIN (M)	124	
170	LADOUCEUR, DENISE (F)	130	J6A 1B2
171	LADOUCEUR, NORMAND (M)	130	
172	LADOUCEUR, SYLVAIN (M)	130	
173	MARTEL, BENOIT (M)	132	
174	MARTEL, CARMEN (F)	132	
175	MARTEL, JEAN-PAUL (M)	132	
176	MARTEL, MARIO (M)	132	
177	MARTEL, SYLVAIN (M)	132	
178	COULOMBE, LOUIS (M)	140	
179	COULOMBE, YOLANDE (F)	140	
180	DESCHENES, DIANE (F)	142	
181	DESCHENES, RAYMOND (M)	142	
182	GAZAILLE, LORRAINNE (F)	144	
183	DION, GERARD (M)	146	
184	DION, MARIE-BLANCHE (F)	146	
185	DION, MICHEL (M)	146	

N°			
186	OUELLET, ANDRE (M)	148	J6A 1B2
187	OUELLET, CECILE (F)	148	
188	OUELLET, JEAN-CLAUDE (M)	148	
189	PARIS, FRANCOIS (M)	150	
190	PARIS, MARJOLAINE (F)	150	
191	BRISEBOIS, CATHERINE (F)	152	
192	BRISEBOIS, COLETTE (F)	152	
193	BRISEBOIS, GERMAIN (M)	152	
194	BRISEBOIS, SOPHIE (F)	152	
195	PELLETIER, DIANE (F)	154	
196	PELLETIER, GERARD (M)	154	
197	PELLETIER, CAROLE (F)	156	
198	PELLETIER, CECILE (F)	156	
199	PELLETIER, HONORIUS (M)	156	
200	MIRON, LINDA (F)	188	J6A 1B3
201	PAQUET, DORIS (F)	188	
202	PAQUET, JEAN (M)	188	
203	PAQUET, PAUL-HENRI (M)	188	
204	DESCHAMPS, LISE (F)	190	J6A 1B5
205	DESCHAMPS, RICHARD (M)	190	
206	LAPORTE, EMILE (M)	192	
207	LAPORTE, NICOLE (F)	192	
208	TOTARO, MICHEL (M)	194	
209	TOTARO, NICOLE (F)	194	
210	PROULX, DANIELLE (F)	198	
211	SAUCIER, MICHEL (M)	198	
212	MILLETTE, DIANE (F)	202	
213	MILLETTE, ROBERT (M)	202	
	(TERRASSE) LEBRUN		
214	MONDOU, ANDRE (M)	243	J6A 3R6
215	MONDOU, GAETAN (M)	243	
216	GREGOIRE, FRANCINE (F)	245	
217	GREGOIRE, JACQUES (M)	245	
218	ROY, DENIS (M)	247	
219	ROY, RAYMOND (M)	247	
220	GOULET, JEAN (M)	249	
221	ST-MARTIN-GOULET, ODETTE (F)	249	
222	VILLENEUVE, DENISE (F)	251	
223	VILLENEUVE, GILLES (M)	251	
224	PAUL, CLAUDETTE (F)	253	
225	PAUL, WILLIAM-ROBERT (M)	253	
226	DURETTE, JEAN-CLAUDE (M)	255	
227	POWELL, MAUREEN (F)	255	
228	FAGNANT, GINETTE (F)	257	
229	PICARD, REJEAN (M)	257	
230	CHOUINARD, GINETTE (F)	259	
231	RACICOT, RICHARD (M)	259	
232	FONTAINE, DENIS (M)	261	
233	FONTAINE, LISE (F)	261	
234	DUBE, CARMEN (F)	263	
235	LONGPRE, GERMAIN (M)	263	
236	PARENT, LISE (F)	267	
237	PRONOVOST, GUY (M)	275	
238	PRONOVOST, LOUISE (F)	275	
239	EMERY, GASTON (M)	277	
240	POIRIER, FERNAND (M)	277	
241	POIRIER, LISE (F)	277	
242	PETITCLERC, ALAIN (M)	279	
243	PETITCLERC, SUZANNE (F)	279	
244	ROBILLARD, CECILE (F)	283	
245	ROBILLARD, JEAN (M)	283	
246	MARCOUX, ANDRE (M)	252	J6A 3R7
247	THEROUX-MARCOUX, MICHELINE (F)	252	

RURAL/RURALE

N° page N° of/de

polling division section de vote

electoral district/circonscription

TERREBONNE

certified certifié signature(s)-enumerator(s) / signature(s)-recenseur(s)

Marcel Longpré | Liliane Juillette

URBAN/URBAINE

N° 24 page N° 2 of/de 3

polling division section de vote

F 303

8 5M-7-79

PRELIMINARY LIST OF ELECTORS

ELECTIONS CANADA

188056

LISTE PRÉLIMINAIRE DES ÉLECTEURS

This list of qualified electors for the polling division number as set out below was prepared for use at the pending federal election from information obtained at the enumeration and has been certified by the signature(s) below as to completeness and correctness so far as is possible.

La présente constitue la liste des électeurs de la section de vote dont le numéro apparaît plus bas préparée en vue de l'élection fédérale en cours d'après les renseignements recueillis lors du recensement. Le(s) recenseur(s) y a(ont) apposé sa(leur) signature, affirmant que cette liste est aussi complète et exacte que possible.

N°			
248	VILLENEUVE, CLAUDE (M)	254	J6A 3R7
249	VILLENEUVE, LISE (F)	254	
250	VILLENEUVE, SYLVIE (F)	254	
251	BEAULIEU, LISE (F)	256	
252	DORE, JACQUES (M)	256	
253	PARENT-THEROUX, NICOLE (F)	258	
254	THEROUX, MARIE-CLAUDE (F)	258	
255	BISSUEL, PAUL-FRANCOIS (M)	260	
256	ROY, ANDREE (F)	260	
	(PLACE) LEON DUBOIS		
257	DESY, CHARLES (M)	240	J6A 1G8
258	DESY, MALVINA (F)	240	
259	LAGACE, FRANCINE (F)	246	
260	LAGACE, GILLES (M)	246	
261	BOUDREAULT, ERIC (M)	248	
262	BOUDREAULT, GINETTE (F)	248	
263	BOUDREAULT, GUY (M)	248	
264	FORTIER, DANIEL (M)	250	
265	FORTIER, IRENE (F)	250	
266	FORTIER, JEAN-CLAUDE (M)	250	
267	VIEL, MARIUS (M)	252	
268	VIEL, MAUREEN (F)	252	
269	BISCARO, SYLVIE (F)	254	
270	GOYETTE, GUY (M)	254	
271	WILLIAMS, ANDREW (M)	256	
272	GOURLEY, PIERRE (M)	258	
273	LANCTOT, LOUISE (F)	258	
274	ZUCCALA, BENOIT (M)	258	
275	CLOUTIER, ALAIN (M)	260	
276	HETU, JOSEE (F)	260	
277	FAVREAU, CHANTALE (F)	262	
278	FAVREAU, JANINE (F)	262	
279	FAVREAU, ROCH (M)	262	
	MURRAY		
280	PAQUIN, BERTHE (F)	1	J6A 3R4
281	PAQUIN, HENRI (M)	1	
282	COOKER, ALINE (F)	2	J6A 3R5
283	COOKER, DANNY (M)	2	

N°

RURAL/RURALE			electoral district/circonscription	URBAN/URBAINE		
N°	page		TERREBONNE	N°	page	
	N°	of/de		24	N° 3	of/de 3
polling division section de vote			certified certifié signature(s)-enumerator(s) / signature(s)-recenseur(s) Marcel Longpré Diane Millette	polling division section de vote		

188057

F 303 **PRELIMINARY LIST OF ELECTORS**

8 5M 7-79

ELECTIONS CANADA

LISTE PRÉLIMINAIRE DES ÉLECTEURS

This list of qualified electors for the polling division number as set out below was prepared for use at the pending federal election from information obtained at the enumeration and has been certified by the signature(s) below as to completeness and correctness so far as is possible.

La présente constitue la liste des électeurs de la section de vote dont le numéro apparaît plus bas préparée en vue de l'élection fédérale en cours d'après les renseignements recueillis lors du recensement. Le(s) recenseur(s) y a(ont) apposé s(ailleur) signature, affirmant que cette liste est aussi complète et exacte que possible.

AMEDEE-MEUNIER

N°			
1	Langevin, Carl (M)	243	J6A-1H8
2	Langevin, Gabriel (M)	243	
3	Langevin, Doris (F)	243	
4	Cauchon, Lucien (M)	245	J6A-1H8
5	Cauchon, Claude (M)	245	
6	Cauchon, Pauline (F)	245	
7	Aubin, François (M)	247	J6A-1H8
8	Aubin, Gaston (M)	247	
9	Aubin, Catherine (F)	247	
10	Aubin, Yvette (F)	247	
11	Monast, Girard (M)	249	J6A-1H8
12	Monast, Monique (F)	249	
13	Boucher, Guy (M)	251	J6A-1H8
14	Boucher, Michelle (F)	251	
15	Christin, Serge (M)	253	J6A-1H8
16	Christin, Ginette (F)	253	
17	Dipalma, Michel (M)	255	J6A-1H8
18	Dipalma, Julie (F)	255	
19	Lapierre Robert (M)	257	J6A-1H8
20	Roy, Lise (F)	257	
21	Poirier, Pierre (M)	259	J6A-1H8
22	Poirier, Louise (F)	259	
23	Bertrand, Michel (M)	261	J6A-1H8
24	Bertrand, Lise (F)	261	
25	Marion, Claude (M)	263	J6A-1H8
26	Delisle, Jacques (M)	265	J6A-1H8
27	Delisle, Diane (F)	265	
28	Bédard, Jean-Guy (M)	267	J6A-1H8
29	Bédard, Lise (F)	267	
30	Doucet, Marcel (M)	269	J6A-1H8
31	Doucet, Denise (F)	269	
32	Brisson, Yves (M)	271	J6A-1H8
33	Brisson, Louisette (F)	271	
34	Brisson, Sylvie (F)	271	
35	Barbeau, Richard (M)	275	J6A-1H8
36	Brochu-Barbeau, Doris	275	
37	Côté, Françoise (F)	277	J6A-1H8
38	Fortin, Claude (M)	279	J6A-1H8
39	Langevin-Fortin, Nicole	279	
40	Picotte, Guy	281	J6A-1H8
41	Picotte, Louise (F)	281	
42	Houle, Jean-Paul (M)	283	J6A-1H8
43	Houle, Claire (F)	283	
44	Lamarche, Jean (M)	254	J6A-1H9
45	Lamarche, Yvette (F)	254	
46	Lemay, Michel (M)	256	J6A-1H9
47	Henri, Stéphan (M)	256	
48	Parent, Jocelyne (F)	256	
49	Lavigne-Tremblay, Lise	262	J6A-1H9
50	Tremblay, Alain (M)	262	
51	Moise, Marcel (M)	264	J6A-1H9
52	Moise Nicole (F)	264	
53	Théorêt Anna (F)	264	
54	Plouffe, Gérald (M)	266	J6A-1H9
55	Coutu, France (F)	266	
56	Boudrias, Philippe (M)	268	J6A-1H9
57	Boudrias, Suzanne (F)	268	
58	Métayer, Jean (M)	270	J6A-1H8
59	Métayer, Raymonde (F)	270	
60	Lajeunesse, Robert (M)	272	J6A-1H8
61	Lajeunesse, June (F)	272	

CHAMPIGNY

N°			
62	Granger, Micheline (F)	206	J6A-3P4
63	Campeau, Maurice (M)	208	J6A-3P4
64	Campeau, Jacqueline F	208	
65	Campeau, Jacques (M)	210	J6A-3P4
66	Campeau, Diana (F)	210	
67	Pauzé, Normand (M)	212	J6A-3P4
68	Pauzé, Lise (F)	212	
69	Leclerc, Daniel (M)	214	J6A-3P4
70	Grenier, Pierrette (F)	214	
71	Marchand, Claude (M)	216	J6A-3P4
72	Marchand, Diane (F)	216	
73	Tessier, Jacques (M)	218	J6A-3P4
74	Tessier, Louise (F)	218	
75	Lalonde, Bertrand (M)	220	J6A-3P4
76	Lalonde, Colette (F)	220	
77	Blain, André (M)	222	J6A-3P4
78	Blain, Marc-Andreé (M)	222	
79	Blain, Christian (M)	222	
80	Berville, Lise (F)	222	
81	Andreson, René (M)	224	J6A-3P4
82	Anderson, Marie-Andrée	224	J6A-3P4

CLERMONT

N°			
83	Lespérance, Robert (M)	20	J6A-5M1
84	Lesperance, Jean (M)	20	
85	Lesperance, Robert (M)	20	
86	Lespérance, Nicole (F)	20	
87	Gunner, Jean-Louis (M)	24	J6A-5M1
88	Gunner, Josée (F)	24	
89	Gunner, Monique (F)	24	
90	Thauvette, Claude (M)	32	J6A-5M1
91	Thauvette, Nicole (F)	32	
92	Leclerc, Gilles (M)	36	J6A-5M1
93	Leclerc, Claudette (F)	36	
94	Leblanc, Gilbert (M)	40	J6A-5M1
95	Tragnée, Diane (F)	40	
96	Ethier, Michel (M)	48	J6A-5M1
97	Ethier, Danielle (F)	48	
98	Bouchard, Guy (M)	52	J6A-5M1
99	Bouchard, Thérèse (F)	52	
100	Gelot, Maurice (M)	56	J6A-5M1
101	Gelot, Marie-Paule (F)	56	
102	Brûlé, Germain (M)	60	J6A-5M1
103	Brûlé, Gaétane (F)	60	
104	Bissonnette, Gilles (M)	64	J6A-5M1
105	Bissonnette, Céline (F)	64	
106	Pinsonneault, Robert (M)	68	J6A-5M1
107	Pinsonneault, Madeleine	68	J6A-5M1
108	Cormier, Roland (M)	72	J6A-5M1
109	Chapados, Jacinthe (F)	72	
110	Perron, Gilles (M)	76	J6A-5M1
111	Perron, Claudette (F)	76	
112	Ouellette, Gérard (M)	80	J6A-5M1
113	Ouellette, Diane (F)	80	
114	Paré, André (M)	84	J6A-5M1
115	Paré, Nicole (F)	84	
116	Cianci, Adamo (M)	88	J6A-5M1
117	Cianci, Marie (F)	88	
118	Fortin, Gilles (M)	92	J6A-5M1
119	Fortin, Françoise (F)	92	

RURAL/RURALE			electoral district/circonscription	URBAN/URBAINE		
N°	page		Terrebonne	N°	page	
	N°	of/de		25	N° 1	of/de 3
polling division section de vote			certified certifié signature(s)-enumerator(s)/signature(s)-recenseur(s)	polling division section de vote		
			Chantal Desrosiers	Marcelle Berthiaume PAR: Chantal Desrosiers		

188058

F 303 **PRELIMINARY LIST OF ELECTORS**

8 5M-7-79

ELECTIONS CANADA

LISTE PRÉLIMINAIRE DES ÉLECTEURS

This list of qualified electors for the polling division number as set out below was prepared for use at the pending federal election from information obtained at the enumeration and has been certified by the signature(s) below as to completeness and correctness so far as is possible.

La présente constitue la liste des électeurs de la section de vote dont le numéro apparaît plus bas préparée en vue de l'élection fédérale en cours d'après les renseignements recueillis lors du recensement. Le(s) recenseur(s) y a(ont) apposé sa(leur) signature, affirmant que cette liste est aussi complète et exacte que possible.

N°			
	FRANCOIS-GRENIER		
120	Latendresse, Alain (M)	259	J6A-1J5
121	Latendresse, Louise (F)	259	
122	Grenier, Claude (M)	261	J6A-1J5
123	Guillemette, Diane (F)	261	
124	Tourangeau, Gérard (M)	263	J6A-1J5
125	Tourangeau, Fernande (F)	263	
126	Tourangeau, Lisette (F)	263	
127	Poulet, René (M)	273	J6A-1J6
128	Poulet, Thérèse (F)	273	
129	Gamache, Luc (M)	277	J6A-1J7
130	Gamache, Nicole (F)	277	
131	Lanctot, Jacques (M)	279	J6A-1J7
132	Lanctot, Ghislaine (F)	279	
133	Filion, Marc (M)	242	J6A-1J3
134	Bernèche, Nicole (F)	242	
135	Claveau, Guy (M)	244	J6A-1J3
136	Claveau, Nicole (F)	244	
137	Girard, Marcel (M)	246	J6A-1J4
138	Girard, Louise (F)	246	
139	Labonté, Germain (M)	248	J6A-1J4
140	Labonté, Anita (F)	248	
141	Bouchard, Guy (M)	250	J6A-1J4
142	Bouchard, Marie-France	250	
143	Gagnon, Yves (M)	252	J6A-1J4
144	Gagnon, Luc (M)	252	
145	Gagnon, Liliane (F)	252	
146	Landry, Richard (M)	254	J6A-1J4
147	Dufort, Louise (F)	254	
148	Gilbert, Guy (M)	256	J6A-1J4
149	Barnabé-Gilbert, Nicole	256	
150	Gagnon, Jacques (M)	258	J6A-1J5
151	Gagnon, Bertrance (F)	258	
152	Gagnon, Monique (F)	258	
153	Gagnon, Danielle (F)	258	
154	Randhawa, Sajjad (M)	260	J6A-1J5
155	Randhawa, Renée (F)	260	
156	Dugas, Paul (M)	260A	J6A-1J5
157	Dugas, Anne-Marie (F)	260A	
158	Bienvenu, Léo-Paul (M)	262	J6A-1J4
159	Bienvenu, Denise (F)	262	
160	Guérin, André (M)	262A	J6A-1J4
161	Guérin, Claire (F)	262A	
162	Savard, Claude (M)	264	J6A-1J4
163	Savard, Denise (F)	264	
164	Boucher, Roland (M)	264A	J6A-1J5
165	Noiseux, Maurice (M)	264A	
166	Lachapelle, Jean-Claude	264A	
167	Hovaneck, John (M)	264A	
168	Kubej, Paul (M)	264A	
169	Boucher, Diane (F)	264A	
170	Iavarone, Gennaro (M)	266	J6A-1J4
171	Iavarone, Nunzia (F)	266	
172	Iavarone, Anna (F)	266	
173	Bazinet, Rhéal (M)	268	J6A-1J4
174	Bazinet, Thérèse (F)	268	
175	Jauvin, Gilles (M)	272	J6A-1J5
176	Vadnais, Jeannine (F)	272	
177	Bradette, Claire (F)	274	J6A-1J4
178	Bradette, Marie-Paule(F)	274	
179	Trempe, Yolande (F)	276	J6A-1J4
180	Trempe, Lilianne (F)	276	
181	Lemarbre, Mariette (F)	278	J6A-1J4
182	Lemarbre, Pierre (M)	278	
183	Bouchard, Alain (M)	280	J6A-1J4
184	Bouchard, Jocelyne (F)	280	
185	Lachapelle, Gustave (M)	282	J6A-1J4
186	Lachapelle Sylvain(M)	282	
187	Lachapelle, François (M)	282	
188	Lachapelle, Rose-Annette	282	
189	Girard, Jean-Guy (M)	286	J6A-1J4
190	Girard, Lise (F)	286	
191	Girard, Sylvie (F)	286	
192	Grenier, Denis (M)	290	J6A-1J4
193	Grenier, Louisianne (F)	290	
	LAROCHELLE		
194	Frenette, Gilles (M)	221	J6A-1L1
195	Frenette, Ghislaine (F)	221	
196	Aubertin, Gilles (M)	225	J6A-1L1
197	Aubertin, Suzanne (F)	225	
198	Bédard, François (M)	227	J6A-1L1
199	Bédard, Juliette (F)	227	
200	Monette, Zénon (M)	229	J6A-1L1
201	Monette Anastazie (F)	229	
202	Lebel, Jean-Paul (M)	231	J6A-1L1
203	Lebel, Martin (M)	231	
204	Lebel, Edwilda (F)	231	
205	Porlier, Charles (M)	233	J6A-1L1
206	Porlier, Alexina (F)	233	
207	Harvey, Gilbert (M)	235	J6A-1L1
208	Harvey, Stéphane (M)	235	
209	Harvey, Chantal (F)	235	
210	Harvey, Huguette (F)	235	
211	Jacmain Jacques (M)	237	J6A-1L1
212	Jacmain Lorraine (F)	237	
213	Jacmain, France (F)	237	
214	Roussel, Raymond (M)	239	J6A-1L1
215	Erdos, Alfred (M)	241	J6A-1L2
216	Erdos, Louise (F)	241	
217	Sanchez, Rigobert (M)	243	J6A-1L2
218	Lefrançois, Fernand (M)	245	J6A-1L2
219	Lefrançois, Rachel (F)	245	
220	Girard, Irma (F)	245	
221	Séguin, Denis (M)	247	J6A-1L2
222	Séguin, Rose-Marie (F)	247	
223	Brisson, André (M)	249	J6A-1L2
224	Brisson, Ginette (F)	249	
225	Allard, Robert (M)	251	J6A-1L2
226	Allard, Cécile (F)	251	
227	Pradet, Jean-René (M)	253	J6A-1L2
228	Pradet, Rita (F)	253	
229	Pradet, Marie-Josée (F)	253	
230	Fortin, Jacques (M)	255	J6A-1L2
231	Fortin, Claude (M)	255	
232	Fortin, Michel (M)	255	
233	Fortin, Micheline (F)	255	
234	Gaudet, Richard (M)	257	J6A-1L2
235	Gaudet, Johanne (F)	257	
236	Léonard, Pierre (M)	259	J6A-1L2
237	Léonard, Louise (F)	260	
238	Hamelin, André (M)	261	J6A-1L2
239	Hamelin, Denise (F)	261	
240	Hamelin, Carole (F)	261	

RURAL/RURALE			URBAN/URBAINE
N°	page N° of/de	electoral district/circonscription: Terrebonne	N° 25 page N° 2 of/de 3
polling division / section de vote		certified / certifié: Chantal Desrosiers	signature(s)-enumerator(s) / signature(s)-recenseur(s): Marcelle Berthiaume par: Chantal Desrosiers

F 303

8 5M-7-79

PRELIMINARY LIST OF ELECTORS

ELECTIONS CANADA

LISTE PRÉLIMINAIRE DES ÉLECTEURS

·188059

This list of qualified electors for the polling division number as set out below was prepared for use at the pending federal election from information obtained at the enumeration and has been certified by the signature(s) below as to completeness and correctness so far as is possible.

La présente constitue la liste des électeurs de la section de vote dont le numéro apparaît plus bas préparée en vue de l'élection fédérale en cours d'après les renseignements recueillis lors du recensement. Le(s) recenseur(s) y a(ont) apposé sa(leur) signature, affirmant que cette liste est aussi complète et exacte que possible.

N°			
	LAROCHELLE		
241	Miron, Lucille (F)	263	J6A-1L2
242	Masson, Rémi (M)	265	J6A-1L2
243	Masson, Réjeanne (F)	265	
244	Bourdon, Marcel (M)	267	J6A-1L2
245	Fortin, Gérard (F)	267	
246	Bourdon, Jeanne-d'Arc	267	
247	Bourdon, Louise (F)	267	
248	Lapointe, Michel (M)	269	J6A-1L2
249	Lapointe, Simone (F)	269	
250	Roberge, Hélène (F)	269	
251	Caron, Léonidas (M)	271	J6A-1L2
252	Caron, Noella (F)	271	
253	Caron, Sylvie (F)	271	
254	Gravel, Pierre (M)	273	J6A-1L2
255	Gravel, Lise (F)	273	
	MARTIN		
256	Canse, René (M)	253	J6A-1J1
257	Canse, Pauline (F)	253	
258	Jeannotte, Claude (M)	255	J6A-1J1
259	Jeannotte, Jeannine (F)	255	
260	Cournoyer, Claude (M)	257	J6A-1J1
261	Cournoyer, Claudette (F)	257	
262	Olaechea, Orlando (M)	259	J6A-1J1
263	Olaechea, Carole (F)	259	
264	Olaechea, Sylvie (F)	259	
265	Fortin, Huguette (F)	259	
266	Braun, François (M)	261	J6A-1J1
267	Braun, Michelle (F)	261	
268	Sirois, Michel (M)	263	J6A-1J1
269	Sirois, Jocelyne (F)	263	
270	Dufort, Guy (M)	265	J6A-1J1
271	Dufort, Lise (F)	265	
272	Keough, William (M)	267	J6A-1J1
273	Keough, Stephen (M)	267	
274	Keough, Joan (F)	267	
275	Langevin, Madeleine	269	J6A-1J1
276	Sauro, Michel (M)	271	J6A-1J1
277	Sauro, Colombe (F)	271	
278	Blais, Michel (M)	273	J6A-1J1
279	Blais, Ginette (F)	273	
280	Marcotte, Guy (M)	275	J6A-1J1
281	Marcotte, Pauline (F)	275	
282	Nadeau, Maurice (M)	277	J6A-1J1
283	Nadeau, Claudette (F)	277	
284	Lafleur, Robert (M)	258	J6A-1J2
285	Lafleur, Nicole (F)	258	
286	St-André, Guy (M)	260	J6A-1J2
287	St-André, Danielle (F)	260	
288	Gareau, Gilles (M)	262	J6A-1J2
289	Gareau, Francine (F)	262	
290	Menard, Jean-Jacques(M)	264	J6A-1J2
291	Menard, Nicole (F)	264	
292	Bernier, Gilles (M)	274	J6A-1J2
293	Bernier, Denise (F)	274	
294	Rivest, Claude (M)	276	J6A-1J2
295	Campbell, Daniel (M)	276	
	STANISLAS-COITEUX		
296	Péloquin, Pierre (M)	87	J6A-3T2
297	Péloquin, Monique (F)	87	
298	Berthiaume, André (M)	89	J6A-3T2
299	Berthiaume, Richard (M)	89	
300	Berthiaume, Luc (M)	89	
301	Berthiaume, Marcelle (F)	89	
302	Gagné, Nicole (F)	91	J6A-3T2
303	Latour, Jean-Pierre (M)	93	J6A-3T2
304	Latour, Louise (F)	93	
305	Alarie, Yves (M)	95	J6A-3T2
306	Alarie, Louise (F)	95	
307	Dubé, Denis (M)	97	J6A-3T2
308	Gilbert, Huguette (F)	97	
309	Brière, Robert (M)	99	J6A-3T2
310	Brière, Danielle (F)	99	
311	Brière, Lise (F)	99	
312	Boudeville, Michel (M)	80	J6A-3T1
313	Boudeville, Georgette(F)	80	
314	Demers, Jean (M)	82	J6A-3T1
315	Demers, Léola Carroll(F)	82	
316	Dussault, Ivan (M)	84	J6A-3T1
317	Dussault, Alain (M)	84	
318	Dussault, Claude (M)	84	
319	Dussault, Huguette (F)	84	
320	Durand, Michel (M)	86	J6A-3T1
321	Durand, Johanne (F)	86	
322	Matteau, Paul (M)	88	J6A-3T1
323	Matteau, Stéphane (M)	88	
324	Matteau, Nicole (F)	88	
325	Desforges, Pierre (M)	90	J6A-3T1
326	Desforges, Jean-Paul (M)	90	
327	Desforges, Claire (F)	90	
328	Duchesne Albert (M)	92	J6A-3T1
329	Duchesne, Jeannette (F)	92	
330	Tremblay, Pantaléon (M)	94	J6A-3T1
331	Tremblay, Marguerite (F)	94	
332	Dupuis, Albert (M)	96	J6A-3T1
333	Dupuis, Jacqueline (F)	96	
334	Guilliam, Donald (M)	98	J6A-3T1
335	Guilliam, David (M)	98	
336	Guilliam, Marie-Laure (F)	98	
337	Lessard, Michel (M)	100	J6A-3T1
338	Lessard, Jocelyne (F)	100	J6A-3T1

RURAL/RURALE

N° | page | NA | of/de

polling division / section de vote

electoral district/circonscription: Terrebonne

certified / certifié — signature(s)-enumerator(s) / signature(s)-recenseur(s): Chantal Desrosiers | Marcelle Berthiaume

URBAN/URBAINE

N° 25 | page N° 3 of/de 3

polling division / section de vote

F 303 **PRELIMINARY LIST OF ELECTORS**

8 5M 7 79

ELECTIONS CANADA

188060

LISTE PRÉLIMINAIRE DES ÉLECTEURS

This list of qualified electors for the polling division number as set out below was prepared for use at the pending federal election from information obtained at the enumeration and has been certified by the signature(s) below as to completeness and correctness so far as is possible.

La présente constitue la liste des électeurs de la section de vote dont le numéro apparaît plus bas préparée en vue de l'élection fédérale en cours d'après les renseignements recueillis lors du recensement. Le(s) recenseur(s) y a(ont) apposé sa(leur) signature, affirmant que cette liste est aussi complète et exacte que possible.

N°			
	CHERRIER		
1	Desrosiers Serge (M)	109	J6A5R3
2	Desrosiers Elisa (F)	109	
3	Turcot Rivest Céline (F)	111	J6A3Z6
4	Rivest Jacques (M)	111	
5	Longpré Marcel (M)	114	J6A3Z7
6	Longpré Lise (F)	114	
7	Longpré Sylvie (F)	114	
8	Longpré Martin (M)	114	
9	Lafrenière Gaétan (M)	115	J6A3Z6
10	Magas Denise (F)	115	
11	Martel Alphonse (M)	116	J6A3Z7
12	Martel Claire (F)	116	
13	Fortier Clothilde (F)	117	J6A3Z6
14	Fortier Réjean (M)	117	
15	Chartrand Nicole (F)	118	J6A3Z7
16	ChartrAnd Marcel (M)	118	
17	Brisson Stéphane (M)	119	J6A3Z6
18	Brisson Huguette (F)	119	
19	Brisson Ghislain (M)	119	
20	Brouillette Louise (F)	120	J6A3Z7
21	Brouillette Claude (M)	120	
22	Villeneuve Jeannine (F)	121	J6A3Z6
23	Villeneuve Charles (M)	121	
24	Villeneuve Diane (F)	121	
25	Danjou Micheline (F)	122	J6A3Z7
26	Beaudoin Guy (M)	122	
27	Cawthorne Manon (F)	122	
28	Tanguay Louise (F)	123	J6A3Z6
29	Tanguay Jean-Guy (M)	123	
30	Bergeron Alleyn Nicole (F)	124	J6A3Z7
31	LAndreville Marc (M)	125	J6A3Z6
32	Landreville Yves (M)	125	
33	Obrien Suzanne (F)	125	
34	Pillenière Jean (M)	126	J6A3Z7
35	Pillenière Thérèse (F)	126	
36	Pillenière Normand (M)	126	
37	Piché André (M)	127	J6A3Z6
38	Piché Gisèle (F)	127	
39	Parenteau Fernand (M)	128	J6A3Z7
40	Parenteau Rose (F)	128	
41	Bruneau Nicole (F)	129	J6A3Z6
42	Bruneau Jean-Pierre (M)	129	
43	Laquerre Ghislaine (F)	130	J6A3Z7
44	Laquerre Louis (M)	130	
45	Desrosiers Armand (M)	131	J6A3Z6
46	Desrosiers Gisèle (F)	131	
47	Desrosiers Chantal (F)	131	
48	Desrosiers Stephane (M)	131	
49	Paquin Claude (M)	132	J6A3Z7
50	Paquin Louise (F)	132	
51	Paquin Sophie (F)	132	
52	Larivée Lachapelle Louise (F)	133	J6A3Z6
53	Lamonde François (M)	134	J6A3Z7
54	Jean Lisette (F)	134	
55	Sirard Roger (M)	135	J6A3Z6
56	Sirard Yolande (F)	135	
57	Sirard Stéphane (M)	135	
58	Ouellette Marcel (M)	136	J6A3Z7
59	Ouellette Denise (F)	136	
60	Longpré Serge(M)	137	J6A3Z6
61	Longpré Micheline (F)	137	
62	Longpré Sophie (F)	137	J6A3Z6
63	Vincent Pierre (M)	138	J643Z7
64	Vincent Danielle (F)	138	
	DE GAULLE		
65	Reason Henry (M)	113	J6A 3Y4
66	Reason Gerda (F)	113	
67	Reason Sandra (F)	113	
68	Eusanio Sylvio (M)	115	
69	Eusanio Cécile (F)	115	
70	Lambert Jacques (M)	116	J6A3Y5
71	Lambert Jocelyne (F)	116	
72	Demers Jean-Luc (M)	117	J6A3Y4
73	Demers Diane (F)	117	
74	Hardy Robert (M)	118	J6A3Y5
75	Hardy Robert Jr. (M)	118	
76	Tanguay Fernand (M)	119	J6A3Y4
77	Tanguay Christiane (F)	119	
78	Tanguay Martin (M)	119	
79	Mercier Gérard (M)	120	J6A3Y5
80	Mercier MArie-Jeanne(F)	120	
81	Mercier André (M)	120	
82	Mercier Hélène (F)	120	
83	Mercier Serge (M)	120	
84	Jobin Jean-Guy (M)	121	J6A3Y4
85	Jobin Mariette (F)	121	
86	Lévesque Pierre (M)	122	J6A3Y5
87	St-André Jacqueline (F)	122	
88	Tremblay Léo (M)	123	J6/3Y4
89	Tremblay Aline (F)	123	
90	Tremblay Harold (M)	123	
91	Boudreau Christian (M)	125	
92	Boudreau Sylvie (F)	125	
93	Bélanger Ghislain (M)	126	J6A3Y5
94	Bélanger Hélène (F)	126	
95	Threlfall Benoit (M)	127	J6A3Y4
96	Threlfall Claire (F)	127	
97	Threlfall Sylvain (M)	127	
98	Allard André (M)	128	J6A3Y5
99	Allard Madeleine (F)	128	
100	Allard Ginette (F)	128	
101	Allard Chantal (F)	128	
102	Dugré Robert (M)	129	J6A3Y4
103	Dugré Carmen (F)	129	
104	Dugré Claude (M)	129	
105	Dugré Sylvie (F)	129	
106	Michel Ronald (M)	130	J6A3Y5
107	Duguay Jean-Guy (M)	131	J6A3Y4
108	Duguay Yolande (F)	131	
109	Duguay Guy (M)	131	
110	Milette Richard (M)	133	
111	Milette Thérèse (F)	133	
112	Rooseboom Carl (M)	135	
113	Rooseboom Diane (F)	135	
114	Paulet Michel (M)	137	
115	Paulet Diane (F)	137	
	JOLY		
116	Gobeil Paul-Henri (M)	114	J6A3Y2
117	Gobeil JeanneD'Arc (F)	114	
118	~~Gobeil Dianne (F)~~	114	

RURAL/RURALE			electoral district/circonscription	URBAN/URBAINE		
N°	page		TERREBONNE	N°	page	
	N°	of/de		26	N° 1	of/de 3
polling division section de vote			certified certifié signature(s)-enumerator(s) / signature(s)-recenseur(s) Claire Martel / Martin Longpré	polling division section de vote		

030881

F 303 **PRELIMINARY LIST OF ELECTORS**

8.5M-7-79

ELECTIONS CANADA

188061

LISTE PRÉLIMINAIRE DES ÉLECTEURS

This list of qualified electors for the polling division number as set out below was prepared for use at the pending federal election from information obtained at the enumeration and has been certified by the signature(s) below as to completeness and correctness so far as is possible

La présente constitue la liste des électeurs de la section de vote dont le numéro apparaît plus bas préparée en vue de l'élection fédérale en cours d'après les renseignements recueillis lors du recensement. Le(s) recenseur(s) y a(ont) apposé sa(leur) signature, affirmant que cette liste est aussi complète et exacte que possible.

N°			
119	Gobeil Doris (M)	114	J6A3Y2
120	Gobeil Johanne (F)	114	
121	Perrier Richard (M)	115	J6A3Y3
122	Daviault Françine (F)	115	
123	Legras Roland (M)	116	J6A3Y2
124	Legras Jacqueline (F)	116	
125	Legras Michel (M)	116	
126	Savard Gaston (M)	117	J6A3Y3
127	Savard Michelle (F)	117	
128	Vendittoli Roger (M)	118	J6A3Y2
129	Vendittoli Ginette (F)	118	
130	Brunet Jean-Guy (M)	119	J6A3Y3
131	Brunet Lorraine (F)	119	
132	Vendittoli Mariette (F)	120	J6A3Y2
133	Leclerc Denise (F)	121	J6A3Y3
134	Laplante Gérard Maurice(M)	121	J6A3Y3
135	Laplante Monique (F)	121	
136	Vir François (M)	122	J6A3Y2
137	Trudeau Vir Henriette(F)	122	
138	Vir Victor (M)	122	
139	Sauvageau Fernand (M)	124	
140	Sauvageau Liliane (F)	124	
141	Sauvageau Sylvain (M)	124	
142	Summers Harold (M)	125	J6A3Y3
143	Summers Jeannine (F)	125	
144	Sligting Pierre (M)	126	J6A3Y2
145	Sligting Raili (F)	126	
146	Sligting Anni (F)	126	
147	Racette Richard (M)	128	
148	Racette Suzanne (F)	128	
149	Lalumière Carole (F)	129	J6A3Y3
150	Duchêsne Cyril (M)	129	
	LABERGE		
151	Labbé Gérard (M)	351	J6A4C2
152	Labbé Tanguay Florence(F)	351	
153	Gourdeau André (M)	352	J6A4C4
154	Gourdeau Suzanne (F)	352	
155	Gourdeau Josée (F)	352	
156	Violette Donald (M)	353	J6A4C2
157	Violette Lorraine (F)	353	
158	Guimond Serge (M)	354	J6A4C4
159	Guimond Ginette (F)	354	
160	Bouthilette Robert (M)	355	J6A4C2
161	Bouthilette Nicole (F)	355	
162	Mitnyan Paul (M)	357	
163	Mitnyan Micheline (F)	357	
164	Chabot Viateur (M)	358	J6A4C4
165	Chabot Lorraine (F)	358	
166	Ménard Marius (M)	359	J6A4C2
167	Ménard Claudette (F)	359	
168	Dagenais Pierre (M)	360	J6A4C4
169	Dagenais Dyanne (F)	360	
170	Gilbert Michel (M)	361	J6A4C2
171	Gilbert Hélène (F)	361	
172	Turcotte Jacques (M)	362	J6A4C4
173	Turcotte Nicole (F)	362	
174	Charbonneau Régent (M)	363	J6A4C2
175	Charbonneau Gaétanne (F)	363	
176	Viau Richard (M)	366	J6A4C4
177	Viau Diane (F)	366	
178	Prévost Claude (M)	367	J6A4C2

N°			
179	Prévost Etiennette(F)	367	J6A4C2
180	Prévost Claude Jr (M)	367	
181	Prévost Richard (M)	370	J6A4C4
182	Prévost Gisèle (F)	370	
183	Michaud Jean-Pierre(M)	371	J6A4C2
184	Jetté Michaud Jocelyne(F)	371	J6A4C2
185	Dalmau José(M(	374	J6A4C4
186	Dalmau Nieves (F)	374	
187	Bois Pierre (M)	375	J6A4C2
188	Bois Bibiane (F)	375	
189	Gignac Gaétan (M)	378	J6A4C4
190	Gignac Anna (F)	378	
191	Leroux Maurice (M)	379	J6A4C2
192	Leroux Jeanne (F)	379	
193	Prévost Réjean (M)	382	J6A4C4
194	Prévost Nicole (F)	382	
195	Beauséjour Michel (M)	383	J6A4C2
196	Beauséjour Victoire (F)	383	
197	Gauthier Roméo (M)	391	
198	Gauthier Lise (F)	391	
199	Charland François (M)	395	
200	Charland Danielle (F)	395	
201	Bellerose Maurice (M)	399	
202	Maynard Mariette (F)	399	
203	Roberge Isabelle(F)	399	
204	Boyer Serge (M)	403	
205	Boyer Nicole (F)	403	
206	Beaulieu Serge (M)	406	J6A4C4
207	Beaulieu Jocelyne (F)	406	
208	Beaulieu Martin (M)	406	
209	Lesage Robert (M)	407	J6A4C2
210	Mandeville Françine (F)	407	
211	Boucher André (M)	408	J6A4C5
212	Boucher Raymonde (F)	408	
213	Boucher Natalie (F)	408	
214	Brousseau Emile (M)	408	
215	Morin Maurice (M)	409	J6A4C2
216	Morin Jacqueline(F)	409	
217	Moreau Réal (M)	410	J6A4C5
218	Moreau Huguette (F)	410	
219	Moreau Johanne (F)	410	
220	Denis Jean-Pierre (M)	411	J6A4C2
221	Denis Gaby (F)	411	
	LAROCHELLE		
222	Duguay Marcel (M)	275	J6A1L2
223	Lapalme Françoise (F)	275	
224	Latendresse Roger (M)	277	
225	Latendresse Françine(F)	277	
226	Latendresse Christian (M)	277	
227	Coiteux Robert (M)	279	
228	Coiteux Nicole (F)	279	
229	Coiteux Lucie (F)	279	
230	Coiteux Jacynthe (F)	279	
231	Gagné Rodrigue (M)	281	
232	Gagné Rollande (F)	281	
233	Cadotte Michel (M)	297	J6A1L4
234	Cadotte Ginette (F)	297	
235	Desmarais Richard (M)	299	
236	Fortin Sylvie (F)	299	
237	Dabatt Daniel (M)	301	
238	Dabatt Carole (F)	301	

RURAL/RURALE			electoral district/circonscription	URBAN/URBAINE		
N°	page N°	of/de	TERREBONNE	N° 26	page N° 2	of/de 3
polling division section de vote			certified certifié signature(s)-enumerator(s) / signature(s)-recenseur(s) Claire Martel / Martin Bonopré	polling division section de vote		

F 303 **PRELIMINARY LIST OF ELECTORS**

8 5M 7-79

ELECTIONS CANADA

188062

LISTE PRÉLIMINAIRE DES ÉLECTEURS

This list of qualified electors for the polling division number as set out below was prepared for use at the pending federal election from information obtained at the enumeration and has been certified by the signature(s) below as to completeness and correctness so far as is possible.

La présente constitue la liste des électeurs de la section de vote dont le numéro apparaît plus bas préparée en vue de l'élection fédérale en cours d'après les renseignements recueillis lors du recensement. Le(s) recenseur(s) y a(ont) apposé sa(leur) signature, affirmant que cette liste est aussi complète et exacte que possible.

N°			
	LAROCHELLE		
239	Lemerise Pierre (M)	303	J6A1L4
240	Lemire Sylvie (F)	303	
241	Guy Flamnery Marlene(F)	305	
242	Guy Jean-Marc (M)	305	
243	Ferland Gilles (M)	307	
244	Ferland Thérèse (F)	307	
245	Lafortune René (M)	309	
246	Lafortune Johanne (F)	309	
	LEGAULT		
247	Boivin Roger (M)	113	J6A4B8
248	Boivin Huguette (F)	113	
249	Claveau Roger (M)	114	J6A4B9
250	Claveau Juliette (F)	114	
251	Claveau France (F)	114	
252	Claveau Jeannine (F)	114	
253	Richard Gilbert (M)	115	J6A4B8
254	Richard Adrienne (F)	115	
255	Richard Gilles (M)	115	
256	Richard Lorraine (F)	115	
257	Bélanger Clément (M)	116	J6A4B9
258	Bélanger Jacinthe (F)	116	
259	Lemay Pierre (M)	117	J6A4B8
260	Auger Sylvie (F)	117	
261	Roberge CharlesAuguste(M)	118	J6A4B9
262	Roberge Claire (F)	118	
263	Poirier Gilles (M)	119	J6A4B8
264	Poirier Lise (F)	119	
265	Poirier Manon (F)	119	
266	Comtois Pierre (M)	120	J6A4B9
267	Comtois Denise (F)	120	
268	Morin Maurice (M)	121	J6A4B8
269	Morin Diane (F)	121	
270	Bernier André (M)	122	J6A4B9
271	Bourassa Bernier Colette(F)	122	J6A4B9
272	Bergeron Jacques (M)	123	J6A4B8
273	Bergeron Thérèse(F)	123	
274	Rancourt Lauréat (M)	124	J6A4B9
275	Rancourt Fernande (F)	124	
276	Rancourt Sylvain (M)	124	
277	Thibodeau Daniel (M)	125	J6A4B8
278	Thibodeau Cécile (F)	125	
279	Fournier Yvon (M)	126	J6A4B9
280	Fournier Micheline(F)	126	
281	Trudel Roger (M)	127	J6A4B8
282	Trudel Daniel (M)	127	
283	Stevens Emilien (M)	128	J6A4B9
284	Stevens Thérèse (F)	128	
285	Stevens Larry (M)	128	
286	Drouin Robert (M)	129	J6A4B8
287	Drouin Diane (F)	129	
288	Koslosky Laurent (M)	130	J6A4B9
289	Koslosky Ginette (F)	130	
290	Koslosky Yves (M)	130	
291	Koslosky Laurent JR (M)	130	
292	Koslosky Marc (M)	130	
293	Koslosky Martin (M)	130	
294	Paquette Gaétan (M)	131	J6A4B8
295	Paquette Danielle (F)	131	
296	Pepin Claude (M)	132	J6A4B9
297	Pepin Carmen (F)	132	
298	Champagne Gérard (M)	133	J6A4B8
299	Champagne Yolande (F)	133	
300	Leclerc Pierre (M)	134	J6A4B9
301	Leclerc Diane (F)	134	
302	Chalifoux Pierre (M)	135	J6A4B8
303	Chalifoux Maryse (F)	135	
304	Lecourt André (M)	136	J6A4B9
305	Lecourt Gisèle (F)	136	
306	Théôret Réjean (M)	138	
307	Théôret Ginette (F)	138	

RURAL/RURALE				URBAN/URBAINE
N°	page			N° 26
	N°	of/de		page N° 3 of/de 3
polling division / section de vote				polling division / section de vote

electoral district/circonscription: TERREBONNE

certified / certifié — signature(s)-enumerator(s) / signature(s)-recenseur(s): Claire Martel | Martin Lonsqué

188881

F 303 PRELIMINARY LIST OF ELECTORS

ELECTIONS CANADA

188063

LISTE PRÉLIMINAIRE DES ÉLECTEURS

8 5M 7 79

This list of qualified electors for the polling division number as set out below was prepared for use at the pending federal election from information obtained at the enumeration and has been certified by the signature(s) below as to completeness and correctness so far as is possible.

La présente constitue la liste des électeurs de la section de vote dont le numéro apparaît plus bas préparée en vue de l'élection fédérale en cours d'après les renseignements recueillis lors du recensement. Le(s) recenseur(s) y a(ont) apposé sa(leur) signature, affirmant que cette liste est aussi complète et exacte que possible.

N°			
	BENJAMIN-MOREAU		
1	Ladouceur-Goulet, Lucille (F)	230	J6A5K2
2	Goulet, Gaetan (M)	230	
3	Gauthier, Loraine (F)	235	J6A1H3
4	Gauthier, René (M)	235	
5	Roberge, Michel (M)	237	J6A1H3
6	Roberge, Solange (F)	237	
7	Alarie, Yolande (F)	238	J6A5K2
8	Alarie, Jacques (M)	238	
9	Bourgeois, Monique (F)	239	J6A1H3
10	Laniel, Robert (M)	239	
11	Deschamps, Yvon (M)	240	J6A5K2
12	Deschamps, Suzanne (F)	240	
13	Deschênes, Ronald (M)	241	J6A1H3
14	Deschênes, Roger (M)	241	
15	Deschênes, Aline (F)	241	
16	Bourassa, Gilbert (M)	243	J6A1H3
17	Bourassa, Céline (F)	243	
18	Jetté, Jean-Luc (M)	245	J6A1H3
19	Chicoine, Danielle (F)	247	J6A1H3
20	Chicoine, Yves (M)	247	
21	Archambault, Dorina (F)	248	J6A1H4
22	Archambault, Roger (M)	248	
23	Tremblay, Claude (M)	249	J6A1H3
24	Tremblay, Solange (F)	249	
25	Leclerc, Pauline (F)	250	J6A1H4
26	Leclerc, Gérald (M)	250	
27	Leclerc, François (M)	250	
28	Gauthier, Gaston (M)	251	J6A1H3
29	Gauthier, Jeannine (F)	251	
30	Boissy, Louis-Georges (M)	252	J6A1H4
31	Boissy, Louisette (F)	252	
32	Jalette, Jeannine (F)	253	J6A1H3
33	Jalette, Georges-René (M)	253	
34	St-Germain, Claire (F)	254	J6A1H4
35	St-Germain, Armand (M)	254	
36	Dupuis-Rossignol, Françoise(F)	255	J6A1H3
37	Rossignol, Gaston (M)	255	
38	Tellier, Charles (M)	256	J6A1H4
39	Tellier, Laurette (F)	256	
40	Audet, Claudette (F)	257	J6A1H3
41	Audet, Benoit (M)	257	
42	Lessard, Michel (M)	258	J6A1H4
43	Lessard, Diane (F)	258	
44	Brais, Elise (F)	259	J6A1H3
45	Brais, Jacques (M)	259	
46	Laplante, Gilberte (F)	260	J6A1H4
47	Lepage, Sylvie (F)	260	
48	Dupuis, Serge (M)	260	
49	Bouchard, Margueritte (F)	261	J6A1H3
50	Bouchard, André (M)	261	
51	Laurin-Lapointe, Nicole (F)	263	J6A1H3
52	Lapointe, Roger (M)	263	
53	Fontaine, Gabrielle (F)	264	J6A1H4
54	Fontaine, Bernard (M)	264	
55	Lafleur, Sophie (F)	265	J6A1H3
56	Lachapelle, Gaby (F)	265	
57	Lachapelle, Yves (M)	265	
58	Hamelin, Léona (F)	266	J6A1H4
59	Hamelin, Sylvain (M)	266	
60	Hamelin, Marc (M)	266	
61	Cartier, Ghislaine (F)	267	J6A1H3
62	Derouin, Stéphane (M)	267	
63	Cartier, Yves (M)	267	
64	Derouin, Nathalie (F)	267	
65	Ber. ard, Alain (M)	268	J6A1H4
66	David-Ber ard, Mireille (F)	268	
67	Ménard, Edita (F)	269	J6A1H3
68	Ménard, Ghyslain (M)	269	
69	Brunelle, Maryse (F)	270	J6A1H4
70	Brunelle, François (M)	270	
71	Pinsonneault, Lise (F)	271	J6A1H3
72	Pinsonneault, Sylvain (M)	271	
73	Amyot, Juliett (F)	271	
74	Pinsonneault, Yvon (M)	271	
75	Pinsonneault, Yves (M)	271	
76	St-Jean, Michel (M)	272	J6A1H4
77	St-Jean, Marie (F)	272	
78	Boulanger, Johanne (F)	273	J6A1H3
79	Boulanger, Richard (M)	273	
80	St-Germain, Carole (F)	274	J6A1H4
81	St-Germain, Mario (M)	274	
82	Ste-Marie-Provost, Nicole(F)	275	J6A1H3
83	Thouin-Robitaille, Elise (F)	276	J6A1H4
84	Robitaille, Robert (M)	276	
85	Cool, Mariette (F)	277	J6A1H3
86	Cool, Jean-Maurice (M)	277	
87	Cool, Nathalie (F)	277	
88	Cool, Maurice (M)	277	
89	Jamison-Demarbre, Denise (F)	278	J6A1H4
90	Demarbre, Denis (M)	278	
91	Morin, Jean-Paul (M)	279	J6A1H3
92	Morin, Lisette (F)	279	
93	Presse, Christian (M)	280	J6A1H4
94	Laflamme-Presse, Danielle (F)	280	
95	Lépine, Lise (F)	281	J6A1H3
96	Marchand, Simone (F)	281	
97	Lépine, Roméo (M)	281	
98	Marier, Denise (F)	282	J6A1H4
99	Marier, Gilles (M)	282	
100	Demers, Claudette (F)	283	J6A1H3
101	Demers, André (M)	283	
102	Primeau, Normand (M)	284	J6A1H4
103	Primeau, Laura (F)	284	
104	Primeau, Denis (M)	284	
105	Ste-Marie, Yvan (M)	285	J6A1H3
106	Ste-Marie, Jacques (M)	285	
107	Ste-Marie, Pierrette (F)	285	
108	Desmarteaux, Daniel (M)	286	J6A1H4
109	Desmarteaux, Martin (M)	286	
110	Desmarteaux, Bruno (M)	286	
111	Desmarteaux, Denise (F)	286	
112	Desmarteaux, Joseph (M)	286	
113	Siry, Gabriel (M)	287	J6A1H3
114	Rivest-Siry, Andrée (F)	287	
115	Siry, Roger (M)	287	
	CHERRIER		
116	Martin, Henriette (F)	139	J6A3Z6
117	Martin, Raymond (M)	139	
118	Champagne, Florent (M)	140	J6A3Z7
119	Champagne, Colette (F)	140	

RURAL/RURALE			electoral district/circonscription	URBAN/URBAINE		
N°	page		Terrebonne	N°	page	
	N°	of/de		27	N° 1	of/de 3
polling division section de vote			certified certifié signature(s)-enumerator(s) / signature(s)-recenseur(s)	polling division section de vote		

F 303 PRELIMINARY LIST OF ELECTORS

8.5M-7-79

ELECTIONS CANADA

188064

LISTE PRÉLIMINAIRE DES ÉLECTEURS

This list of qualified electors for the polling division number as set out below was prepared for use at the pending federal election from information obtained at the enumeration and has been certified by the signature(s) below as to completeness and correctness so far as is possible.

La présente constitue la liste des électeurs de la section de vote dont le numéro apparaît plus bas préparée en vue de l'élection fédérale en cours d'après les renseignements recueillis lors du recensement. Le(s) recenseur(s) y a(ont) appose s(alleur) signature, affirmant que cette liste est aussi complète et exacte que possible.

N°			
120	Beaulieu, Richard (M)	141	J6A3Z6
121	Beaulieu, Sylvie (F)	141	
122	Gauvin-Morency, Carmen (F)	142	J6A3Z7
123	Morency, Normand (M)	142	
124	Cormier, Yvonne (F)	143	J6A3Z6
125	Cormier, Sylvain (M)	143	
126	Cormier, Gilbert (M)	143	
127	Cormier, Linda (F)	143	
128	Boyer, Pierre (M)	144	J6A3Z7
129	Boyer, Marielle (F)	144	
130	Lamontagne, Gilles (M)	145	J6A3Z6
131	Lamontagne, Monique (F)	145	
132	Lamontagne, Jean (M)	145	
133	Harnois, Yolande (F)	146	J6A3Z7
134	Hétu, Jean-François (M)	146	
135	Hétu, Jean-Paul (M)	146	
136	Lessard, André (M)	147	J6A3Z6
137	Lessard, Fleurette (F)	147	
138	Rivard, Gertrude (F)	148	J6A3Z7
139	Beauregard, Daniel (M)	148	
140	Rivard, Albert (M)	148	
141	Gélinas, Cécile (F)	149	J6A3Z8
142	Dumoulin, Stéphane (M)	149	
143	Boufard, Jocelyne (F)	149	
144	Dumoulin, Madeleine (F)	149	
145	Harewicz, Rachel (F)	150	J6A3Z7
146	Harewicz, Bernard (M)	150	
147	Lapierre, Ginette (F)	151	J6A3Z8
148	Lapierre, François (M)	151	
149	Théoret, Richard (M)	153	J6A3Z8
150	Théoret, Claudette (F)	153	
151	Marchand, Gabriel (M)	155	J6A3Z8
152	Daignault-Marchand, Colette(F)	155	
153	Schmidt, Thérèse (F)	157	J6A3Z8
154	Schmidt, Marie-Louise (F)	157	
155	Schmidt, Jean-Claude (M)	157	
156	Roberge, Jean-Maurice (M)	159	J6A3Z8
157	Chicoine, Charles (M)	161	J6A3Z8
158	Chicoine, Ginette (F)	161	
159	Chicoine, Dorothy (F)	161	
	DE GAULLE		
160	Vaillancourt, Bernard (M)	139	J6A3Y4
161	Vaillancourt, Lise (F)	139	
162	Desnoyers, Jacques (M)	141	J6A3Y4
163	Desnoyers, Suzanne (F)	141	
164	Desnoyers, Michel (M)	141	
165	Desnoyers, François (M)	141	
166	Desnoyers, Christine (F)	141	
167	Venditti, Monique (F)	143	J6A3Y4
168	Venditti, Gérald (M)	143	
169	Venditti, Alain (M)	143	
170	Ashby, Paul (M)	145	J6A3Y4
171	Houle, Diane (F)	145	
172	Béland, Laurent (M)	147	J6A3Y4
173	Allard-Béland, Françoise (F)	147	
174	Payette, Jean-Paul (M)	149	J6A3Y4
175	Payette, Diane (F)	149	
176	Menard, Liliane (F)	151	J6A3Y4

N°			
	NAPOLEON-PROVOST		
177	Monette, Robert (M)	242	J6A1H5
178	Monette, Carmen (F)	242	
179	Lemay, Dominique (M)	244	J6A1H5
180	Lemay, Daniel (M)	244	
181	Lemay, Jean-Paul (M)	244	
182	B-Lemay, Huguette (F)	244	
183	Levesque, Yvon (M)	246	J6A1H5
184	Contant, Graziella (F)	246	
185	Tremblay, Ghislaine (F)	248	J6A1H5
186	Bilodeau, Denis (M)	248	
187	Vermette, Marie-Josée (F)	250	J6A1H5
188	Vermette, Jean-Pierre (M)	250	
189	Vermette, Pierrette (F)	250	
190	Giroux, Alain (M)	251	J6A1H6
191	Giroux, Fabienne (F)	251	
192	Girard, Francine(F)	252	J6A1H5
193	Girard, Jean-Pierre (M)	252	
194	Toupin, Charlotte (F)	254	J6A1H5
195	Toupin, Jeannot (M)	254	
196	Granata, Margaret (F)	255	J6A1H6
197	Bellia, Jean-Paul (M)	255	
198	Granata, Gaspard (M)	255	
199	Miron, Robert (M)	256	J6A1H5
200	Ducharme-Miron, Lise (F)	256	
201	Julien, André (M)	257	J6A1H6
202	Julien, Lise (F)	257	
203	Dinelle-Desrosiers, Ginette(F)	258	J6A1H5
204	Desrosiers, Alain (M)	258	
205	Duzyk, Michel (M)	259	J6A1H6
206	Duzyk, Louise (F)	259	
207	Truchon, Jean-Marc (M)	260	J6A1H5
208	Truchon, Lucie (F)	260	
209	Béland, Pierre (M)	261	J6A1H6
210	Béland, Luce (F)	261	
211	Robichaud, Bernard (M)	262	J6A1H5
212	Robichaud, Lucie (F)	262	
213	Rousseau, Madeleine (F)	263	J6A1H6
214	Rousseau, André (M)	263	
215	Gariépy, Paul (M)	264	J6A1H5
216	Gariépy, Florence (F)	264	
217	Pelletier, Gilles (M)	265	J6A1H5
218	Pelletier, Ginette (F)	265	
219	Boulet, Madeleine (F)	266A	J6A1H5
220	Boulet, Yvon (M)	266A	
221	Pronovost, Renée (F)	266	
222	Pronovost, Gabriel (M)	266	
223	Stapels, Paul (M)	267	J6A1H6
224	Villeneuve-Stapels, Colette(F)	267	
225	Tessier, Micheline (F)	268	J6A1H5
226	Tessier, Rosaire (M)	268	
227	Campbell, Joseph (M)	269	J6A1H6
228	Campbell, Julienne (F)	269	
229	Arbour, René (M)	270	J6A1H6
230	Arbour, Luc (M)	270	
231	De Carufel, Françoise (F)	270	
232	Beauchamp, André (M)	271	J6A1H6
233	Beauchamp, Claudette (F)	271	
234	St-Pierre, Louise (F)	272	J6A1H5
235	St-Pierre, Michel (M)	272	
236	Beaudry, Johanne (F)	273	J6A1H6
237	Beaudry, Bernard (M)	273	

RURAL/RURALE			electoral district/circonscription	URBAN/URBAINE		
N°	page		Terrebonne	N°	page	
	N°	of/de		27	N° 2	of/de 3
polling division section de vote			certified certifié signature(s)-enumerator(s) / signature(s)-recenseur(s) Christiane Jouguay / Sophie Gilbert	polling division section de vote		

F 303

8 5M-7-79

PRELIMINARY LIST OF ELECTORS

ELECTIONS CANADA

188065

LISTE PRÉLIMINAIRE DES ÉLECTEURS

This list of qualified electors for the polling division number as set out below was prepared for use at the pending federal election from information obtained at the enumeration and has been certified by the signature(s) below as to completeness and correctness so far as is possible.

La présente constitue la liste des électeurs de la section de vote dont le numéro apparaît plus bas préparée en vue de l'élection fédérale en cours d'après les renseignements recueillis lors du recensement. Le(s) recenseur(s) y a(ont) apposé sa(leur) signature, affirmant que cette liste est aussi complète et exacte que possible.

N°				N°
238	Paquin, Monique (F)	274	J6A1H5	
239	Paquin, Gilbert (M)	274		
240	Seney, Jeannine (F)	275	J6A1H6	
241	Beauchemin, Nicole (F)	275		
242	Beauchemin, Marcel (M)	275		
243	Lapointe, Roger (M)	276	J6A1H5	
244	Lapointe, Carmen (F)	276		
245	Volgyi, Stéphane (M)	277	J6A1H6	
246	St-Louis-Volgyi, Marielle (F)	277		
247	Lapointe, Martin (M)	278	J6A1H5	
248	Lapointe, Yolande (F)	278		
249	Lapointe, Le-Philippe (M)	278		
250	Paquin, André (M)	278		
251	Julien, Robert (M)	279	J6A1H6	
252	Julien, Marcel (M)	279		
253	Julien, Monique (F)	279		
254	Normandin, Jeannine (F)	280	J6A1H5	
255	Normandin, Sylvie (F)	280		
256	Joly, Pierre (M)	280		
257	Caron, Martine (F)	281	J6A1H6	
258	Caron, Luc (M)	281		
259	Caron, Monique (F)	281		
260	Caron, Marcel (M)	281		
261	Desjardins, Daniel (M)	282	J6A1H5	
262	Desjardins, Roger (M)	282		
263	Desjardins, Monique (F)	282		
264	Marchand, Denis (M)	283	J6A1H6	
265	Marchand, Sylvie (F)	283		
266	Marchand, André (M)	283		
267	Marchand, Claire (F)	283		
268	Frechette, Emmaus (M)	284	J6A1H5	
269	Frechette, Germaine (F)	284		
270	Frechette, Jean-Yves (M)	284		
271	Fafard, Elise (F)	285	J6A1H6	
272	Fafard, Claude (M)	285		

RURAL/RURALE			electoral district/circonscription	URBAN/URBAINE		
N°	page		Terrebonne	N°	page	
	N°	of/de		27	N° 3	of/de 3
polling division section de vote			certified certifié signature(s)-enumerator(s) / signature(s)-recenseur(s) Christian Fauguay / Sophie Allard	polling division section de vote		

188066

F 303 **PRELIMINARY LIST OF ELECTORS**

8 5M-7-79

ELECTIONS CANADA

LISTE PRÉLIMINAIRE DES ÉLECTEURS

This list of qualified electors for the polling division number as set out below was prepared for use at the pending federal election from information obtained at the enumeration and has been certified by the signature(s) below as to completeness and correctness so far as is possible.

La présente constitue la liste des électeurs de la section de vote dont le numéro apparaît plus bas préparée en vue de l'élection fédérale en cours d'après les renseignements recueillis lors du recensement. Le(s) recenseur(s) y a(ont) apposé sa(leur) signature, affirmant que cette liste est aussi complète et exacte que possible.

N°				
	CHAMPIGNY			
1	Vottero, David	(M)	241	J6A 3P5
2	Vottero, Dina	(F)	241	
3	Vottero, Jeannine	(F)	241	
4	Vottero, Michel	(M)	241	
5	Beaudoin, Normand	(M)	243	
6	Beaudoin, Sylvie	(F)	243	
7	Vary, Francine	(F)	245	
8	Vary, Raymond	(M)	245	
9	Gratton, France	(F)	247	
10	Gratton, Paul	(M)	247	
11	Gagnon, Chantal	(F)	249	
12	Gagnon, Fabiola	(F)	249	
13	Gagnon, Roland	(M)	249	
14	Bellemare, Johanne	(F)	251	
15	Bellemare, Pierre	(M)	251	
16	Dalpé, Liliane	(F)	253	
17	Dalpé, Richard	(M)	253	
18	Fraser, André	(M)	255	
19	Fraser, Cécile	(F)	255	
20	Fraser, Nathalie	(F)	255	
21	De Pessemier, Nicole	(F)	257	
22	De Pessemier, Robert	(M)	257	
23	Girard, Marcel	(M)	259	
24	Girard, Mireille	(F)	259	
25	Blanchet, Pierre	(M)	261	
26	Blanchet, Yvonne	(F)	261	
27	Lévesque, Jeanne	(F)	263	
28	Lévesque, Pierre	(M)	263	
29	Lamoureux, Alain	(M)	267	
30	Lamoureux, Christian	(M)	267	
31	Lamoureux, Monique	(F)	267	
32	Lamoureux, Roland	(M)	267	
33	Robert, Lucille	(F)	269	
34	Robert, Yvan	(M)	269	
35	Casaubon, Michel	(M)	271	J6A 3P6
36	Casaubon, Micheline	(F)	271	
37	Langdon, Bob	(M)	273	
38	Langdon, Lucie	(F)	273	
39	Mayer, Gérard	(M)	273	
40	Pratte, Noël	(M)	275	
41	Pratte, Réjeanne	(F)	275	
42	Lussier, Claude	(M)	277	
43	Lussier, Paulette	(F)	277	
44	Falardeau, Alfred	(M)	279	
45	Falardeau, Benoît	(M)	279	
46	Falardeau, Madeleine	(F)	279	
47	Daneau, Brigitte	(F)	281	J6A 3P7
48	Daneau, Gilles	(M)	281	
49	Daneau, Luc	(M)	281	
50	Daneau, Rita	(F)	281	
51	Turnblom, Gisèle	(F)	283	
52	Turnblom, Maurice	(M)	283	
53	Lacasse, Jean-Hugues	(M)	285	
54	Lacasse, Lorraine	(F)	285	
55	Lacasse, Nicole	(F)	285	
56	Lessard, Anne	(F)	287	
57	Lessard, Marc	(M)	287	
58	Lessard, Marcel	(M)	287	
59	Kerrien, Aline	(F)	289	
60	Kerrien, André	(M)	289	

N°				
61	Filion, Yves	(M)	291	J6A 3P7
62	Ouellet, Lynn	(F)	291	
63	Gagnon, Guy	(M)	293	
64	Gagnon, Lucille	(F)	293	
65	Gagnon, Sophie	(F)	293	
66	Bélanger, Georgette	(F)	295	
67	Paquette, Romuald	(M)	295	
68	Gagnon, Jacques	(M)	297	
69	Gagnon, Manon	(F)	297	
70	Claveau, Gloriette	(F)	234	J6A 3P4
71	Claveau, Pierre	(M)	234	
72	Martel, Steve	(M)	234	
73	Rivest, Francine	(F)	236	
74	Rivest, Roger	(M)	236	
75	Chicoine, Claudette	(F)	238	
76	Chicoine, Gilles	(M)	238	
77	Comtois, Christiane	(F)	240	
78	Comtois, Gaétan	(M)	240	
79	Semenchuk, John	(M)	242	
80	Semenchuk, Louisette	(F)	242	
81	Desmarais, Gisèle	(F)	244	
82	Desmarais, Marc	(M)	244	
83	Desmarais, Sylvie	(F)	244	
84	Senécal, Guy	(M)	244	
85	Gingras, Michel	(M)	246	
86	Perrier, Nicole	(F)	246	
87	Gingras, André	(M)	248	
88	Gingras, Graziella	(F)	248	
89	Falardeau, Angéline	(F)	250	
90	Falardeau Henri	(M)	250	
91	Falardeau, Jean-Pierre	(M)	250	
92	Bélanger, Jacques	(M)	252	
93	Bélanger, Marie-Marthe	(F)	252	
94	Scott, Michel	(M)	254	
95	Scott, Monique	(F)	254	
96	Bertrand, François	(M)	256	
97	Fournier Bertrand, Lily	(F)	256	
98	Cécyre, Guylaine	(F)	256A	
99	Cécyre, Richard	(M)	256A	
100	Fagnant, Yves	(M)	258	
101	Landry, Francine	(F)	260	
102	Landry, Serge	(M)	260	
103	Breault, Johanne	(F)	262	
104	Denis, Clauder	(M)	262	
105	Mercier, Gaétane	(F)	262A	
106	Mercier, Jocelyn	(M)	262A	
107	Vadeboncoeur, Lise	(F)	264	
108	Vadeboncoeur, Lucien	(M)	264	
109	Blain, Francine	(F)	264A	
110	Blain, Gilles	(M)	264A	
111	Tessier, Anna	(F)	266	
112	Tessier, Johanne	(F)	266	
113	Tessier, Richard	(M)	266	
114	Caron, Pierrette	(F)	268	
115	Caron, Yvon	(M)	268	
116	Couture, Johanne	(F)	270	
117	Couture, Luc	(M)	270	
118	Bélisle, Francois	(M)	272	
119	Bélisle, Hubert	(M)	272	
120	Bélisle, Pierrette	(F)	272	

RURAL/RURALE				URBAN/URBAINE
N°	page N°	of/de	electoral district/circonscription: TERREBONNE	N° 28 — page N° 1 of/de 3
polling division / section de vote			certified / certifié: signature(s)-enumerator(s) / signature(s)-recenseur(s): Pauline Marcotte, Graziella Gingras	polling division / section de vote

188067

F 303 **PRELIMINARY LIST OF ELECTORS**

8 5M-7-79

ELECTIONS CANADA

LISTE PRÉLIMINAIRE DES ÉLECTEURS

This list of qualified electors for the polling division number as set out below was prepared for use at the pending federal election from information obtained at the enumeration and has been certified by the signature(s) below as to completeness and correctness so far as is possible.

La présente constitue la liste des électeurs de la section de vote dont le numéro apparaît plus bas préparée en vue de l'élection fédérale en cours d'après les renseignements recueillis lors du recensement. Le(s) recenseur(s) y a(ont) apposé sa(leur) signature, affirmant que cette liste est aussi complète et exacte que possible.

N°				
121	Paquette, Claude	(F)	274	J6A 3P4
122	Parenteau, Sylvain	(M)	274	
123	Poirier, Louis-Philippe	(M)	276	
124	Poirier, Marguerite	(F)	276	
125	L'Hérault, Claude	(M)	278	
126	L'Hérault, Jocelyne	(F)	278	
127	Cormier, Gertrude	(F)		
128	Cormier, Robert	(M)	280	
129	Trottier, Denise	(F)	282	
130	Trottier, Lissa	(F)	282	
131	Trottier, Serge	(M)	282	
132	Bélanger, Carole	(F)	284	
133	Couture, Claude	(M)	284	
134	Darvilus, Jean-Reynold	(M)	284	
135	St-Laurent, Guy	(M)	284	
136	St-Laurent, Michel	(M)	284	
137	Asselin, Claire	(F)	286	
138	Asselin, Gérard	(M)	286	
139	Asselin, Mario	(M)	286	
	LABERGE			
140	Harvey, Anita	(F)	275	J6A 4C2
141	Harvey, Fabien	(M)	275	
142	Harvey, Joseph	(M)	275	
143	Labatt, Alain	(M)	277	
144	Labatt, Guy	(M)	277	
145	Labatt, Sylvain	(M)	277	
146	Bertrand, Sylvie	(F)	279	
147	Cormier, Marcel	(M)	279	
148	Legault, Alain	(M)	281	
149	Legault, Lucie	(F)	281	
150	Sauvageau, France	(F)	283	
151	Sauvageau, Pierre	(M)	283	
152	Bolduc, Marcel	(M)	285	
153	Bolduc, Rachel	(F)	285	
154	Boucher, Marcel	(M)	287	
155	Boucher, Mireille	(F)	287	
156	Boucher, Sylvie	(F)	287	
157	Rhéault, Liette	(F)	289	
158	Rhéault, Venant	(M)	289	
159	Longtin, Marguerite	(F)	291	
160	Longtin, Oscar	(M)	291	
161	Brodeur, Denise	(F)	293	
162	Brodeur, Robert	(M)	293	
163	Hubert, Claudette	(F)	295	
164	Hubert, Pierre	(M)	295	
165	Hubert, Sylvain	(M)	295	
166	Toussaint Brodeur, Simone	(F)	295	
167	Gagné, Claudette	(F)	297	
168	Gagné, Guy	(M)	297	
169	Latour, Anna	(F)	299	
170	Latour, Guy	(M)	299	
171	Tremblay, Cécile	(F)	301	
172	Tremblay, Claude	(M)	301	
173	Dumais, Amanda	(F)	303	
174	Dumais, Daniel	(M)	303	
175	Dumais, Lionel	(M)	303	
176	Larouche, Francine	(F)	307	
177	Larouche, Maurice	(M)	307	
178	Morin, Henri	(M)	311	
179	Morin, Marguerite	(F)	311	
180	Doucet, Denis	(M)	313	

N°				
181	Doucet, Manon	(F)	313	J6A 4C2
182	Forget, Benoît	(M)	315	
183	Forget, Paul-Émile	(M)	315	
184	Forget, Yvette	(F)	315	
185	Demange, Gisèle	(F)	317	
186	Demange, Pierre-Paul	(M)	317	
187	Dufour, Louis	(M)	319	
188	Dufour, Yvette	(F)	319	
189	Daigneault, Cécile	(F)	321	
190	Daigneault, Claude	(M)	321	
191	Daigneault, Gilles	(M)	321	
192	Daigneault, Gisèle	(F)	321	
193	Lapointe, Pierre	(M)	325	
194	Lapointe, Réginald	(M)	325	
195	Leclair, Denise	(F)	325	
196	Perron, Georges	(M)	327	
197	Perron, Solange	(F)	327	
198	Provencher, Jean-Paul	(M)	329	
199	Provencher, Marie-Reine	(F)	329	
200	Longpré, Chantal	(F)	331	
201	Longpré, Jean	(M)	331	
202	Longpré, Lise	(F)	331	
203	Poulin, Carole	(F)	333	
204	Poulin, Richard	(M)	333	
205	Proulx, Carole	(F)	335	
206	Proulx, Denis	(M)	335	
207	Morin, Jeannine	(F)	337	
208	Morin, Raymond	(M)	337	
209	Marchand, Chantal	(F)	339	
210	Marchand, Gilles	(M)	339	
211	Chartrand, André	(M)	341	
212	Chartrand, Hélène	(F)	341	
213	Tessier, Denis	(M)	343	
214	Tessier, Pierrette	(F)	343	
215	Tessier, Robert	(M)	343	
216	Myall, Francine	(F)	347	
217	Myall, Georges Jr	(M)	347	
218	Paquin, Michel	(M)	347	
219	Vallières, Donald	(M)	349	
220	Vallières, Louisette	(F)	349	
221	Reid, Michel	(M)	270	J6A 4C1
222	Reid, Réjeanne	(F)	270	
223	Langelier, Danielle	(F)	272	
224	Langelier, Jacques	(M)	272	
225	Langlois, Rosaire	(M)	274	
226	Langlois, Thérèse	(F)	274	
227	Dufour, Françoise	(F)	276	
228	Dufour, Serge	(M)	276	
229	Provençal, Gaétan	(M)	278	
230	Provencal, Monique	(F)	278	
231	Arbour, Gilles	(M)	280	
232	Arbour, Huguette	(F)	280	
233	Beaudin, Claudette	(F)	282	
234	Beaudin, Gérald	(M)	282	
235	Goodnick, Pierrette	(F)	284	J6A 4C3
236	Goodnick, Yanick	(M)	284	
237	Janson, Charlotte	(F)	286	
238	Janson, Michel	(M)	286	
239	Janson, Nathalie	(F)	286	
240	Mainville, Micheline	(F)	288	

RURAL/RURALE				URBAN/URBAINE		
N°	page			N°	page	
	N°	of/de		28	N° 2	of/de 3
polling division section de vote				polling division section de vote		

electoral district/circonscription: TERREBONNE

certified certifié — signature(s)-enumerator(s) / signature(s)-recenseur(s)

Pauline Marcotte | Graziella Gengias

188068

F 303 **PRELIMINARY LIST OF ELECTORS**

ELECTIONS CANADA

LISTE PRÉLIMINAIRE DES ÉLECTEURS

85M-7-79

This list of qualified electors for the polling division number as set out below was prepared for use at the pending federal election from information obtained at the enumeration and has been certified by the signature(s) below as to completeness and correctness so far as is possible.

La présente constitue la liste des électeurs de la section de vote dont le numéro apparaît plus bas préparée en vue de l'élection fédérale en cours d'après les renseignements recueillis lors du recensement. Le(s) recenseur(s) y a(ont) apposé sa(leur) signature, affirmant que cette liste est aussi complète et exacte que possible.

N°				
241	Mainville, Robert	(M)	288	J6A 4C3
242	Dufresne, Alain	(M)	290	
243	Dufresne, Guy	(M)	290	
244	Dufresne, Pauline	(F)	290	
245	Tanguay, Huguette	(F)	292	
246	Tanguay, Pierre	(M)	292	
247	Thériault, Madeleine	(F)	294	
248	Thériault, Raynald	(M)	294	
249	Brown, Georgine	(F)	296	
250	Gagnon, Monique	(F)	296	
251	Gagnon, Paul	(M)	296	
252	Goudron, Jacques	(M)	308	
253	Goudron, Jean	(M)	308	
254	Goudron, Linda	(F)	308	
255	Goudron, Thérèse	(F)	308	
256	Faubert, Claude	(M)	310	
257	Faubert, Raymonde	(F)	310	
258	Foucher, Florent	(M)	312	
259	Foucher, Jean	(M)	312	
260	Foucher, Jocelyn	(M)	312	
261	Foucher, Marthe	(F)	312	
262	Fournier, Charlotte	(F)	318	
263	Fournier, Normand	(M)	318	
264	Benson, François	(M)	320	
265	Perron, Charlotte	(F)	320	
266	Douville, Claire	(F)	326	
267	Douville, Roland	(M)	326	
268	Barbier, Ernest	(M)	328	
269	Dansereau, Jean-Guy	(M)	328	
270	Dansereau, Luc	(M)	328	
271	Dansereau, Mireille	(F)	328	
272	Marcoux, Léo	(M)	330	
273	Marcoux, Lise	(F)	330	
274	Roussy, Fernande	(F)	348	
275	Corriveau, Paul-Emile	(M)	350	
276	Corriveau, Simone	(F)	350	
277	Corriveau, Sylvain	(M)	350	
	LEDUC			
278	Bayeur, Louise	(F)	287	J6A 1H7
279	Bayeur, Roch	(M)	287	
280	Laforest, Louis-Marie	(M)	289	
281	Laforest, Paul	(M)	289	
282	Martineau, Jean-Pierre	(M)	291	
283	Martineau, Lisette	(F)	291	
284	Senécal, Monique	(F)	293	
285	Senécal, Raymond	(M)	293	
286	Salnave, France	(F)	290	J6A 5N6
287	Salnave, Jacques-Antoine	(M)	290	
288	Walach, Céline	(F)	292	
289	Walach, Victor	(M)	292	
	LEGAULT			
290	Trépanier, Jeannine	(F)	137	J6A 4B8
291	Trépanier, Richard	(M)	137	
292	Trépanier, Serge	(M)	137	
293	Nadon, Albert	(M)	139	
294	Nadon, Micheline	(F)	139	
295	Bouchard, Paul-Emile	(M)	140	J6A 4B9
296	Bouchard, Thérèse	(F)	140	
297	Brunelle, Bertrand	(M)	142	
298	Brunelle, Marie-Claire	(F)	142	
299	Caron, Claude	(M)	144	
300	Caron, Louise	(F)	144	
301	Dufour, Henriette	(F)	146	
302	Dufour, Pierre	(M)	146	

RURAL/RURALE			electoral district/circonscription	URBAN/URBAINE		
N°	page		TERREBONNE	N° 28	page	
	N°	of/de			N° 3	of/de 3
polling division section de vote			certified certifié: Pauline Marcotte — signature(s)-enumerator(s) / signature(s)-recenseur(s): Graziella Gasquas	polling division section de vote		

F 303 **PRELIMINARY LIST OF ELECTORS**

8 5M-7-79

ELECTIONS CANADA

188069

LISTE PRÉLIMINAIRE DES ÉLECTEURS

This list of qualified electors for the polling division number as set out below was prepared for use at the pending federal election from information obtained at the enumeration and has been certified by the signature(s) below as to completeness and correctness so far as is possible.

La présente constitue la liste des électeurs de la section de vote dont le numéro apparaît plus bas préparée en vue de l'élection fédérale en cours d'après les renseignements recueillis lors du recensement. Le(s) recenseur(s) y a(ont) apposé sa(leur) signature, affirmant que cette liste est aussi complète et exacte que possible.

N°			
	HECTOR		
1	Genest, Pierre (M)	1	J6A 1C9
2	Tessier, Claudette (F)	1	
3	Tessier, Constant (M)	1	
4	Dumontet, Lise (F)	3	
5	Malo, Guy (M)	3	
6	Malo, Line (F)	3	
7	Beauchemin, Angeline (F)	5	
8	Beauchemin, Fernand (M)	5	
9	Beauchemin, Sylvie (F)	5	
10	St-Germain, Rodolphe (M)	5	
11	Gagnon, David (M)	7	
12	Gagnon, Elisabeth (F)	7	
13	Gagnon, Patrick (M)	7	
14	Fontaine, Germain (M)	9	
15	Fontaine, Rollande (F)	9	
16	Riopel, Marc (M)	15	
17	Riopel, Michèle (F)	15	
18	Riopel, Samuel (M)	15	
	LALONDE		
19	Blais, Jean-Marc (M)	127	J6A 1H1
20	Blais, Viola (F)	127	
21	Voyer, André (M)	129	
22	Voyer, Nathalie (F)	129	
23	Voyer, Suzanne (F)	129	
24	Ouellette, Diane (F)	133	
25	Zukowsky, Walter (m)	133	
26	Gaudreau, André (M)	137	
27	Gaudreau, Lorraine (F)	137	
28	Gaudreau, Nathalie (F)	137	
29	Miville, Germain (M)	126	J6A 1G9
30	Miville, Marie (F)	126	
31	Lambert, André (M)	130	
32	Lambert, Réjeanne (F)	130	
33	Bertone, Antonio (M)	134	
34	Bertone, Carole (F)	134	
35	Gagnon, Lucille (F)	138	
36	Morissette, Michel (M)	138	
37	Martel, Denise (F)	142	
38	Martel, Pierre (M)	142	
39	Thibault, Léo (M)	146	
40	Thibault, Louizelle (F)	146	
41	Denis Lefort, Louise (F)	150	
42	Lefort, Denis (M)	150	
43	Lopes, Ernesto (M)	154	
44	Lopes, Michelle (F)	154	
45	Bernard, Monique (F)	158	
46	Cyr, Michel (M)	162	
47	Poirier, Maurice (M)	162	
48	Poirier, Rollande (F)	162	
49	St-Louis, Johanne (F)	166	
50	Teasdale, Richard (M)	166	
51	Ouellet, Colette (F)	170	
52	Ouellet, Léonide (F)	170	
53	Ouellet, Michel (M)	170	

N°			
	LAMBERT (place)		
54	Ahelo, Francine (F)	5	J6A 5S7
55	Ahelo, Jean-Pierre (M)	5	
56	Rocheleau, Jacques (M)	9	
57	Rocheleau, Louise (F)	9	
58	Jobin, Carole (F)	15	
59	Jobin, Gilles (M)	15	
60	Ménard, Hélène (F)	19	
61	Lachapelle, Fernand (M)	51	
62	Lachapelle, Louisette (F)	51	
63	Tardif, Berthier (M)	55	
64	Tardif, Diane (F)	55	
65	Carpentier, Jean (M)	59	
66	Carpentier, Lucette (F)	59	
67	Carpentier, Sylvain (M)	59	
68	Hébert, Jean-Paul (M)	63	
69	Hébert, Olivette (F)	63	
70	Hébert, Pierre (M)	63	
71	Mailloux, Chantal (F)	4	J6A 5S6
72	Mailloux, Charles (M)	4	
73	Mailloux, jacqueline (F)	4	
74	Schmidt, André (M)	8	
75	Schmidt, Annette (F)	8	
76	Schmidt, Sylvie (F)	8	
77	Dalcourt, Gilles (M)	12	
78	Dalcourt, Olande (F)	12	
79	Foisy, Jacques (M)	16	
80	Foisy, Micheline (F)	16	
81	Demers, Christine (F)	20	
82	Demers, Eric (M)	20	
83	Demers, Raymond (M)	20	
84	Demers, Claire (F)	24	
85	Demers, Gilles (M)	24	
86	Philie, Claire (F)	28	
87	Rivard, André (M)	28	
88	Poirier, Alain (M)	32	
89	Poirier, Louise (F)	32	
90	Bernard, Guy (M)	36	
91	Ménard Bernard, Denise (F)	36	
92	Jobin, André (M)	40	
93	Jobin, Sylvie (F)	40	
94	Patenaude, Marie-France (F)	44	
95	Therrien, Raymond (M)	44	
96	Dubeau, Normand (M)	48	
97	Lacroix Dubeau, Colette (F)	48	
98	Lépine, Fernand (M)	52	
99	Lépine, Monique (F)	52	
100	Lépine, Normand (M)	52	
101	Latulippe, Lise (F)	56	
102	Latulippe, Pierre (M)	56	
103	Peterson, Huguette (F)	60	
104	Peterson, Michel (M)	60	
105	Peterson, Robert (M)	60	
	L'ASSOMPTION (boulevard)		
106	Tremblay, Paul (M)	207	J6A 1B4
107	Tremblay, Simonne (F)	207	

RURAL/RURALE			electoral district/circonscription	URBAN/URBAINE		
N°	page		TERREBONNE	N°	page	
	N°	of/de		29	N° 1	of/de 3
polling division section de vote			certified certifié signature(s)-enumerator(s) / signature(s)-recenseur(s) Hélène Maillette André Gagnon	polling division section de vote		

188070

F 303 **PRELIMINARY LIST OF ELECTORS**

8 5M 7-79

ELECTIONS CANADA

LISTE PRÉLIMINAIRE DES ÉLECTEURS

This list of qualified electors for the polling division number as set out below was prepared for use at the pending federal election from information obtained at the enumeration and has been certified by the signature(s) below as to completeness and correctness so far as is possible.

La présente constitue la liste des électeurs de la section de vote dont le numéro apparaît plus bas préparée en vue de l'élection fédérale en cours d'après les renseignements recueillis lors du recensement. Le(s) recenseur(s) y a(ont) apposé sa(leur) signature, affirmant que cette liste est aussi complète et exacte que possible.

N°			
108	Beauchemin, Rita (E)	213	J6A 1B4
109	Léonard, Carole (F)	213	
110	Léonard, Lucille (F)	213	
111	Archambault, Eveline (F)	227	
112	Paquette, Emilien (M)	231	
113	Lafrenière, Madeleine (F)	235	
114	Lafrenière, Pierre (M)	235	
115	St-Cyr, Romuald (M)	235	
116	Gravel, Claire (F)	237	
117	Gravel, Roma (M)	237	
118	Boulet, Claude (M)	239	
119	Boulet, Donat (M)	239	
120	Boulet, Madeleine (F)	239	
121	Paquette, Jean (M)	241	
122	Paquette, Reina (F)	241	
123	Beaudry, Pauline (F)	245	
124	Dumont, Manon (F)	245	
125	Charest, Denise (F)	204	J6A 1B5
126	Charest, Diane (F)	204	
127	Charest, Lucie (F)	204	
128	Charest, Rosaire (M)	204	
129	Bouchard, Danielle (F)	208	
130	Bouchard, Normand (M)	208	
131	Charland Meunier, Diane (M)	210	
132	Meunier, Pierre (M)	210	
133	Major, Ghyslaine (F)	212	
134	Major, Pierre (M)	212	
135	Laveaux, Marc (M)	216	
136	Robillard, Diane (F)	216	
137	Ouellet, Denis (M)	220	
138	Ouellet, Nicole (F)	220	
139	Lamarche Gariépy, Johanne(F)	224	J6A 1B6
140	Gariépy, Jean-Claude (M)	224	
141	Dumulong, Lise (F)	226	
142	St-Pierre, Raymond (M)	226	
143	Landry, Georgette (F)	228	J6A 1B7
144	Landry,Maurice (M)	228	
145	Côté, Cossette, Lucille (F)	230	
146	Laurin, Richard (M)	230	
147	Venne, Alice (F)	234	
148	Venne, Maryse (F)	234	
149	Venne, Nathalie (F)	234	
150	Venne, Réal (M)	234	
151	Tanguay, Gaetan (M)	236	J6A 6C4
152	Tanguay, Ghyslaine (F)	236	
153	Tanguay, Noël (M)	236	
154	Tanguay, Sylvie (F)	236	
155	Marchand, Danielle (F)	240	J6A 1B8
156	Laliberté, Nicole (F)	242	
157	Pépin, André (M)	242	
	LEGER (place)		
158	Drapeau, Léo (M)	5	J6A 5N7
159	Drapeau, Nicole (F)	5	
160	Lacroix,Lise (F)	9	
161	Lacroix, Pierre (M)	9	
162	Landry, Magella (M)	13	
163	Larocque, Jacques (M)	13	
164	Larocque, Lézime (M)	13	
165	Simoneau, Lucienne (F)	13	
166	Marier, Françoise (F)	17	
167	Marier, Robert (M)	17	
168	Bernard, Jean-Pierre (M)	51	
169	Bernard, Murielle (F)	51	
170	Fraser, Linda (F)	55	
171	Fraser, Richard (M)	55	
172	Boucher, Ginette (F)	59	
173	Guimond, Daniel (M)	59	
174	Tremblay, France (F)	63	
175	Tremblay, Jacques (M)	63	
176	Tremblay, Jeannine (F)	63	
177	Robert, Michel (M)	4	J6A 5N6
178	Robert, Suzanne (F)	4	
179	Larivière, Carmelle (F)	8	
180	Larivière, Jacques (M)	8	
181	Léger, Jeanne (F)	12	
182	Léger, Richard (M)	12	
183	Bélisle, Alain (M)	16	
184	Bélisle, Denis (M)	16	
185	Bélisle, Léo (M)	16	
186	Bélisle, Yolande (F)	16	
187	Jalbert, Clément (M)	20	
188	Couture Rabbath, Thérèse (F)	28	
189	Rabbath, Georges (M)	28	
190	Ganz, Robert (M)	32	
191	Tanguay, Marjolaine (F)	32	
192	Huberdeau, Louise (F)	36	
193	Huberdeau, Robert (M)	36	
194	Boucher, Carol (M)	44	
195	Boucher, Lucile (F)	44	
196	Boilard, Bertrand (M)	48	
197	Poirier Boilard, Aline (F)	48	
198	Ebacher Godon, Huguette (F)	52	
199	Godon, Jean-Pierre (M)	52	
200	Boulanger, Alide (F)	56	
201	Boulanger, France (F)	56	
202	Boulanger, Lise (F)	56	
203	Lespérance, Johanne (F)	60	
204	Lespérance, Monique (F)	60	
205	Lespérance, Pierre (M)	60	
206	Calle, Madeleine (F)	64	
207	Calle, Pierre (M)	64	
208	Thériault, Alfred (M)	68	
209	Thériault, Denise (F)	68	
210	Thériault, Michel (M)	68	
	LEMIEUX		
211	Boutin, Francine (F)	117	J6A 5J6
212	Boutin, Jean-Claude (M)	117	
213	Rousseau, Francine (F)	121	
214	Rousseau, Jacques (M)	121	
215	Brière, Bernard (M)	125	
216	Brière, Lise (F)	125	
217	Pettigrew, Jean-Claude (M)	129	J6A 5M5
218	Pettigrew, Pierrette (F)	129	
219	Charette, Diane (F)	133	

RURAL/RURALE			electoral district/circonscription	URBAN/URBAINE		
N°	page		TERREBONNE	N°	page	
	N°	of/de		29	N° 2	of/de 3
polling division section de vote			certified/certifié signature(s)-enumerator(s)/signature(s)-recenseur(s) Hélène Maillette André Langevin	polling division section de vote		

F 303 **PRELIMINARY LIST OF ELECTORS**

8 5M-7-79

ELECTIONS CANADA

188071

LISTE PRÉLIMINAIRE DES ÉLECTEURS

This list of qualified electors for the polling division number as set out below was prepared for use at the pending federal election from information obtained at the enumeration and has been certified by the signature(s) below as to completeness and correctness so far as is possible.

La présente constitue la liste des électeurs de la section de vote dont le numéro apparaît plus bas préparée en vue de l'élection fédérale en cours d'après les renseignements recueillis lors du recensement. Le(s) recenseur(s) y a(ont) apposé sa(leur) signature, affirmant que cette liste est aussi complète et exacte que possible.

N°			
220	Charette, Philippe (M)	129	J6A 5M5
221	St-Pierre, Jean-Guy (M)	137	
222	St-Pierre, Louise (F)	137	
223	Landry, Lyne (F)	141	
224	Landry, Réal A. (M)	141	
225	McNicoll, Aurélien (M)	141	
226	McNicoll, Lucille (F)	141	
227	Bougie, Jocelyne (F)	145	
228	Bougie, Michel (M)	145	
229	Chabot, Estelle (F)	149	
230	Chabot, Guy (M)	149	
231	Chabot, Marc (M)	149	
232	Roy, Georges (M)	153	
233	Roy, Jocelyne (F)	153	
234	Gagnon, Desneiges (F)	157	
235	Petit, Isabelle (F)	157	
236	Vaillancourt, Jean (M)	157	
237	Brissette, François (M)	161	
238	Brissette, Gilda (F)	161	
		LEMIRE	
239	Lachapelle, Danielle (F)	299	J6A 5N2
240	Lachapelle, Raymond (M)	299	
241	Alder, Hans (M)	303	
242	Nolet Alder, Diane (F)	303	
243	Gagnon, Janie (F)	307	
244	Gagnon, Paul-Henri (M)	307	
245	Morin, Céline (F)	307	
246	Lambert, Louis (M)	311	
247	Lambert, Normand (M)	311	
248	Lambert, Raymond (M)	311	
249	Michel, Jean-Guy (M)	311	
250	Veillette, Réjeanne (F)	311	
251	Veillette, René (M)	311	
252	Turcot, Jocelyne (F)	272	J6A 5J7
253	Turcot, Normand (M)	272	
254	Di Muro, Louise (F)	276	
255	Di Muro, Martin (M)	276	
256	Di Muro, Richard (M)	276	
257	Lavigne, Denise (F)	280	
258	Lavigne, Marcel (M)	280	
259	Lavigne, Nathalie (F)	280	
260	Bossé, Gaston (M)	284	
261	Richard Bossé, Ginette (F)	284	
262	Joly, Lucien (M)	288	
263	Joly, Micheline (F)	288	
264	Carignan, Colette (F)	292	
265	Carignan, Jacques (M)	292	
266	Grondin, Louis (M)	296	
267	Grondin, Réjeanne (F)	296	
268	Pérusse, Jean-Noël (M)	300	
269	Pérusse, Lorraine (F)	300	
270	Jobin, André (M)	304	
271	Jobin, Micheline (F)	304	
272	Thibodeau, Ghyslaine (F)	308	
273	Thibodeau, Léo (M)	308	
274	Thibodeau, Sylvain (M)	308	
275	Lamoureux, Carole (F)	312	
276	Lamoureux, Jean (M)	312	

RURAL/RURALE			URBAN/URBAINE
N°	page		N° 29
	N°	of/de	page N° 3 of/de 3
polling division section de vote			polling division section de vote

electoral district/circonscription: TERREBONNE

certified/certifié: signature(s)-enumerator(s)/signature(s)-recenseur(s)

Hélène Maillette | Armand Gagnon

188072

F 303 **PRELIMINARY LIST OF ELECTORS**

8 5M-7 79

ELECTIONS CANADA

LISTE PRÉLIMINAIRE DES ÉLECTEURS

This list of qualified electors for the polling division number as set out below was prepared for use at the pending federal election from information obtained at the enumeration and has been certified by the signature(s) below as to completeness and correctness so far as is possible

La présente constitue la liste des électeurs de la section de vote dont le numéro apparaît plus bas préparée en vue de l'élection fédérale en cours d'après les renseignements recueillis lors du recensement. Le(s) recenseur(s) y a(ont) apposé salleur) signature, affirmant que cette liste est aussi complète et exacte que possible.

N°			
	GAMELIN		
1	Lemire, James A. (M)	200	J6A 5T7
2	Paquet, Julie (F)	200	
3	Courtois, Pierre (M)	207	J6A 5T8
4	Lajoie Courtois, Claire (F)	207	
5	Dusablon, Lionel (M)	208	J6A 5T7
6	Dusablon, Huguette (F)	208	
7	Dusablon, Brigitte (F)	208	
8	Charbonneau, Robert (M)	209	J6A 5T8
9	Charbonneau, Francine (F)	209	
10	Boucher, Robert (M)	212	J6A 5Z5
11	Boucher, Diane (F)	212	
12	Lussier, Réjean (M)	213	J6A 5T8
13	Lussier, Diane (F)	213	
14	Gauthier, Denis (M)	216	J6A 5Z5
15	Gauthier, Ginette (F)	216	
16	Lépine, Michel (M)	217	J6A 3T8
17	Labranche, Suzelle (F)	217	
18	Frenette, Pierre (M)	220	J6A 5Z5
19	Benoit, Jocelyne (F)	220	
20	Dicaire, Michel (M)	221	J6A 5T8
21	Dicaire, Josée (F)	221	
22	Dicaire, Denis (M)	221	
23	Dicaire, Manon (F)	221	
24	Petrucci, Michel (M)	224	J6A 5Z5
25	Petrucci St-Pierre, Micheline(F)	224	
26	Forget, Yves (M)	225	J6A 5T8
27	Forget, Francine (F)	225	
28	Bédard, Jean-Marie (M)	228	J6A 5Z5
29	Francoeur Bédard, Jacqueline (F)	228	
30	Bédard, Francine (F)	228	
31	Bélanger, Yves (M)	229	J6A 5T8
32	Bélanger, Benoit (M)	229	
33	Bélanger., Jacqueline (F)	229	
34	Bélanger, Louise (F)	229	
35	Cossette, Robert (M)	232	J6A 5Z5
36	Cossette Bédard, Jocelyne (F)	232	
37	Farrese, Jean-Claude (M)	236	J6A 5Z5
38	Farrese, Nicole (F)	236	
39	Pouliot, Conrad (M)	240	J6A 5Z5
40	Pouliot, Monique (F)	240	
41	Pouliot, Sylvie (F)	240	
42	Pouliot, Michel (M)	240	
43	Lacelle, Pierre (M)	244	J6A 5Z5
44	Lacelle, Monique (F)	244	
45	Roy, Jules (M)	245	J6A 5T9
46	Beaulieu, Rollande (F)	245	
47	Dazé, Gilles (M)	248	J6A 5Z5
48	Dazé, Carole (F)	248	
49	Emond, Robert (M)	249	J6A 5T9
50	Emond, Lise (F)	249	
51	Emond, Louise (F)	249	
52	Emond, Mario (M)	249	
53	Nadeau, Benoit (M)	252	J6A 5Z5
54	Nadeau, Renée (F)	252	
55	Nadeau, Jean-Louis (M)	252	
56	Valentino, Tony (M)	253	J6A 5T9
57	Valentino, Diane (F)	253	
58	Gaudet, Jean-Pierre (M)	257	J6A 5T9
59	Boisvert Gaudet, Diane (F)	257	
60	Ouimet, Robert (M)	260	J6A 5V1
61	Isabell Ouimet, Nicole (F)	260	
62	Ferron, Jacques (M)	261	J6A 5T9
63	Ferron, Georges (M)	261	
64	Montcalm, André (M)	265	J6A 5T9
65	Montcalm, Micheline (F)	265	
66	Houle, Réal (M)	268	J6A 5V1
67	Houle, Ghislaine (F)	268	
68	Houle, Stéphane (M)	268	
69	Béliveau, Sabin (M)	269	J6A 5T9
70	Hallé, Michelle (F)	269	
71	Basque, Jean-Eusèbe (M)	272	J6A 5V1
72	Basque, Jocelyne (F)	272	
73	Basque, Chantale (F)	272	
74	Finnerty, Patrick (M)	276	J6A 5V1
75	Finnerty, Carole (F)	276	
76	Aloise, Réal (M)	280	J6A 5V1
77	Aloise, Lucie (F)	280	
78	Perez, José (M)	284	J6A 5V1
79	Perez, Lyne (F)	284	
80	O'Reilly, Robert (M)	285	J6A 5V2
81	O'Reilly Rifon, Marie-France(F)	285	
82	Lefbvre, Serge (M)	288	J6A 5V1
83	Proulx Lefbvre, Lise (F)	288	
84	Laverdure, Marcel (M)	289	J6A 5V2
85	Laverdure, Louise (F)	289	
86	Laverdure, Jean (M)	289	
87	Martin, Jacques (M)	293	J6A 5V2
88	Martin, Francine (F)	293	
89	Cadieux, Ronald (M)	297	J6A 5V2
90	Cadieux, Angèle (F)	297	
	GARNIER		
91	Durand, Jean-Pierre (M)	168	J6A 6B1
92	Desjardins, Ginette (F)	168	
93	Gagnon, Reynald (M)	172	J6A 6B1
94	Raymond, Liette (F)	172	
95	Talbot, Jacques (M)	176	J6A 6B1
96	Thériault, Marcel (M)	180	J6A 6B1
97	Thériault, Aline (F)	180	
98	Thériault, Sylvain (M)	180	
99	Thériault, Gilles (M)	180	
100	Di Tomaso, Vincent (M)	184	J6A 6B1
101	Di Tomaso, Carole (F)	184	
102	Di Tomaso, Micheline (F)	184	
103	Di Tomaso, Thérèse (F)	184	
104	Desrosiers, Jean-Guy (M)	188	J6A 6B1
105	Robert Desrosiers, Claudine(F)	188	
106	Valenti, Réjean (M)	192	J6A 6B1
107	Valenti, Johanne (F)	192	
108	Trudeau, Gilles (M)	194	J6A 6B1
109	Trudeau, Hélène (F)	194	
110	Riopel, Raymond (M)	195	J6A 6C2
111	Riopel, Johanne (F)	195	
112	Monette, Daniel (M)	198	J6A 6B1
113	Monette, Suzanne (F)	198	
114	Sauvageau, Pierre (M)	199	J6A 6C2
115	Sauvageau, Gabrielle (F)	199	
116	Levasseur, Jean-Paul (M)	200	J6A 6B1
117	Levasseur, Francine (F)	200	
118	Levasseur, Marc (M)	200	
119	Brazeau, Robert (M)	203	J6A 6C2
120	Brazeau, France (F)	203	
121	Audet, Serge (M)	207	J6A 6C2

RURAL/RURALE			electoral district/circonscription	URBAN/URBAINE		
N°	page		TERREBONNE	N°	page	
	N°	of/de		30	N° P.	of/de 2
polling division section de vote			certified certifié signature(s)-enumerator(s) signature(s)-recenseur(s) Normand Lussier Monique Poulin	polling division section de vote		

188073

F 303 **PRELIMINARY LIST OF ELECTORS**

ELECTIONS CANADA

LISTE PRÉLIMINAIRE DES ÉLECTEURS

8.5M-7-79

This list of qualified electors for the polling division number as set out below was prepared for use at the pending federal election from information obtained at the enumeration and has been certified by the signature(s) below as to completeness and correctness so far as is possible.

La présente constitue la liste des électeurs de la section de vote dont le numéro apparaît plus bas préparée en vue de l'élection fédérale en cours d'après les renseignements recueillis lors du recensement. Le(s) recenseur(s) y a(ont) apposé sa(leur) signature, affirmant que cette liste est aussi complète et exacte que possible.

N°			
	GARNIER		
122	Audet, Claudine (F)	207	J6A 6C2
123	Paquin, Gilles (M)	208	J6A 6B1
124	Paquin, Janine (F)	208	
125	Paquin, Clodine (F)	208	
126	Forget, Guy (M)	212	J6A 6B1
127	Forget, Denise (F)	212	
128	Forget, Chantal (F)	212	
129	Bourré, Daniel (M)	212	
130	Blais, Normand (M)	215	J6A 6C2
131	Blais, Josée (F)	215	
132	Blais, Lorraine (F)	215	
133	Leclerc, Colette (F)	216	J6A 6B1
134	Vaillancourt, Guy (M)	219	J6A 6C2
135	Vaillancourt, Jeannine (F)	219	
136	Labranche, Jeannine (F)	219	
137	Lecours, Pierre (M)	220	J6A 6B1
138	Benoit, Edith (F)	220	
139	Dovaire, Gilbert (M)	223	J6A 6C2
140	Dovaire, Ginette (F)	223	
141	Duclos, Conrad (M)	224	J6A 6B1
142	Duclos, Doris (F)	224	
143	Leroux, Jean (M)	227	J6A 6C2
~~144~~-			
144	Janier Leroux, Francine (F)	227	
145	Goulet, Robert (M)	228	J6A 6B1
146	Rivard Goulet, Denise (F)	228	
147	Tousignant, Maurice (M)	231	J6A 6C2
148	Riel, Michel (M)	232	J6A 6B1
149	Riel, Thérèse (F)	232	
150	Aubut, Jean- Yves (M)	236	J6A 6B1
151	Aubut, Diane (F)	236	
152R	Richard, Pierre-Paul (M)	239	J6A 6C2
153	Richard Suzanne (F)	239	
154	Viens, Claude (M)	240	J6A 6B1
155	Hébert, Lucie (F)	240	
156	Lavigne, André (M)	243	J6A 6C2
157	Lavigne, Judith (F)	243	
158	Lavigne, Chantal (F)	243	
159	Labine, Gilles (M)	247	J6A 6C2
160	Labine, Murielle (F)	247	
161	Larivière, Louis (M)	248	J6A 6B1
162	Paré, Jean-Pierre (M)	251	J6A 6C2
163	Paré, Claudette (F)	251	
164	Paré, Sylvie (F)	251	
165	Larochelle, Guy (M)	252	J6A 6B1
166	Larochelle, Danielle (F)	252	
167	Chartier, Gaétan (M)	260	J6A 6B1
168	Chartier, Jocelyne (F)	260	
169	Reid, Jean (M)	264	J6A 6B1
170	Reid, Marguerite (F)	264	
171	Reid, Sylvie (F)	264	
172	Juteau, Robert (M)	265	J6A 5X6
173	Juteau, Francine (F)	265	
174	Laflèche, Guy (M)	268	J6A 6B1
175	Laflèche, Jocelyne (F)	268	
176	Béland, Claude (M)	268	
177	Poirier, Richard (M)	269	J6A5X6
178	Poirier, Huguette (F)	269	
179	Poirier, Jean-Jacques (M)	269	
180	Cadoret, Denyse (F)	272	J6A 6B1
181	Cadoret, Pierre (M)	272	J6A 6B1
182	Bélanger, Georges (m)	273	J6A 5X6
183	Bélanger, Francine (F)	273	
184	Bouchard, Florence (F)	276	J6A 6B1
185	Cyr, Patrice (M)	277	J6A 5X6
186	Cyr, Angèle (F)	277	
187	Salois, Laree (M)	280	J6A 6B1
188	Salois, Gabrielle (F)	280	
189	Giroux, Guy (M)	281	J6A 5X6
190	Giroux, Marie-Perle (F)	281	
191	Côté, France (F)	284	J6A 6B1
192	Côté, Denise (F)	284	
193	Poiré, Claude (M)	288	J6A 6B1
194	Poiré, Barbara (F)	288	
195	Maher, Pierre (M)	289	J6A 5X6
196	Maher, Johanne (F)	289	
197	Dumulong, Alain (M)	292	J6A 6B1
198	Dumulong, Danielle (F)	292	
199	Barrette, Réjean (M)	293	J6A 5X6
200	Barrette, Lisette (F)	293	
201	Bagheri, Hossein (M)	296	J6A 6B1
202	Gagnon, Nicole (F)	296	
203	Fournier, Robert (M)	297	J6A 5X6
204	Fournier, Irène (F)	297	
205	Fournier, Jasmine (F)	297	
206	Fournier, Patrick (M)	297	
207	Asselin, Véronique (F)	300	J6A 6B1
208	Aubin, Jean-Pierre (M)	301	J6A 5V2
209	Frigault, Jeannine (F)	301	
210	Desaulniers, Réjean (M)	304	J6A 6B1
211	Desaulniers, Lise (F)	304	
212	Perron, René (M)	308	J6A 6B1
213	Bergeron, Marie-France (F)	308	
214	Perron, Sylvie (F)	308	
215	Bourget, Hector (M)	312	J6A 6B1
216	Théoret, Claudette (F)	312	
217	Jolicoeur, André (M)	315	J6A 5X6
218	Jolicoeur, Diane (F)	315	
219	Coupal, Yvon (m)	316	J6A 6B1
220	Coupal, Nicole (F)	316	
221	Provencher, Brian (M)	319	J6A 5X6
222	Provencher, Pierrette (F)	319	
223	Poulin, Jean (M)	324	J6A 6B1
224	Jacques Poulin, Denyse (F)	324	
225	Poulin, Guillaume (M)	324	
226	Guertin, Gilles (M)	328	J6A 6B1
227	Guertin, Monique (F)	328	
228	Guertin, Gilles Jr. (M)	328	
	LAROCHELLE		
229	Girard, Léonce (M)	321	J6A 5V8
230	Turcotte, France (F)	321	
231	Dufresne, Benoit (M)	325	J6A 5V8
232	Dufresne, Sylvie (F)	325	
233	Lemoine, Roger (M)	333	J6A 5V8
234	Lemoine, Lucie (F)	333	

RURAL/RURALE			electoral district/circonscription	URBAN/URBAINE		
N°	page		TERREBONNE	N°	page	
	N°	of/de		30	N° 2	of/de 2
polling division section de vote			certified certifié / signature(s)-enumerator(s) / signature(s)-recenseur(s) Normand Lussier Jocelyne Poulin	polling division section de vote		

188074

F 303 **PRELIMINARY LIST OF ELECTORS**

8 5M 7 79

ELECTIONS CANADA

188074

LISTE PRÉLIMINAIRE DES ÉLECTEURS

This list of qualified electors for the polling division number as set out below was prepared for use at the pending federal election from information obtained at the enumeration and has been certified by the signature(s) below as to completeness and correctness so far as is possible.

La présente constitue la liste des électeurs de la section de vote dont le numéro apparaît plus bas préparée en vue de l'élection fédérale en cours d'après les renseignements recueillis lors du recensement. Le(s) recenseur(s) y a(ont) apposé s(leur) signature, affirmant que cette liste est aussi complète et exacte que possible.

N°				
	GASTON			
1	Sauvé, Denis	(M)	204	J6A 4H3
2	Sauvé, Lisa	(F)	204	
3	Sauvé, Claudette	(F)	204	
4	Sansregret, Paul-André	(M)	208	
5	Beaulieu, Paule	(F)	212	
6	Beaulieu, André	(M)	212	
7	D'Amours, Olivette	(F)	220	
8	Robichaud, Jean-Gilles	(M)	220	
9	Dansereau, Yvan	(M)	224	
10	Dansereau, Thérèse	(F)	224	
11	Dansereau, Pascale	(F)	224	
12	Pâquet, Robert	(M)	228	
13	Pâquet, Paulette	(F)	228	
14	Pâquet, Bernard	(M)	228	
15	Pâquet, Yves	(M)	228	
16	Lanthier, Serge	(M)	232	
17	Lanthier, Lizette	(F)	232	
18	Mallet, Claudette	(F)	236	
19	Monette, Paul	(M)	236	
20	Mallet, Claude	(M)	236	
21	Lizotte, Jean-Pierre	(M)	240	
22	Lizotte, Géraldine	(F)	240	
23	Lizotte, Chantal	(F)	240	
24	Sarrazin, Solange	(F)	244	
25	Sarrazin, Gérald	(M)	244	
26	Romard, Laurette	(F)	248	
27	Romard, Danielle	(F)	248	
28	Forest, Robert	(M)	248	
29	Lasalle, Jacques	(M)	252	
30	Lasalle, Ginette	(F)	252	
31	Charest, Louise	(F)	256	
32	Charest, Noël	(M)	256	
33	Toupin, Line	(F)	260	
34	Camiré, Pierre	(M)	260	
35	Bisson, Nicole	(F)	264	
36	Bisson, Rhéaume	(M)	264	
37	Adam, Denis	(M)	268	
38	Adam, Solange	(F)	268	
39	Lebel, Michel	(M)	272	
40	Lebel, Hélène	(F)	272	
41	Sylvestre, Bernard	(M)	280	
42	Sylvestre, Lise	(F)	280	
43	Boisvert, Réjeanne	(F)	284	
44	Boisvert, Roland	(M)	284	
45	Boisvert, Pierre	(M)	284	
46	Binette, Viviane	(F)	288	
47	Binette, Pierre	(M)	288	
	GAUVIN			
48	Beaulieu, André	(M)	224	J6A 6E8
49	Bonneau, Suzanne	(F)	224	
50	Riopel, Jean-Guy	(M)	225	J6A 5W6
51	Riopel, Lise	(F)	225	
52	Goyette, Gilles	(M)	228	J6A 6E8
53	Goyette, Gilbert	(M)	228	
54	Goyette, Jeannette	(F)	228	
55	Goyette, Ghislaine	(F)	228	
56	Latrimouille, Serge	(M)	229	J6A 5W6
57	Latrimouille, Lise	(F)	229	
58	Renaud, André	(M)	233	
59	Tessier Renaud, Lorraine	(F)	233	
60	Charpentier, Francine	(F)	237	
61	Charpentier, Réjean	(M)	237	
62	St-Louis, Rosaire	(M)	241	
63	St-Louis, Yolande	(F)	241	
64	Gaven, Christian	(M)	243	
65	Coutu, Mario	(M)	249	
66	Brulé, Denise	(F)	249	
67	Desrosiers, Francine	(F)	253	
68	Corbeille, Pierre	(M)	253	
69	Larose, André	(M)	257	
70	Larose, Doris	(F)	257	
71	Codere, Robert	(M)	261	
72	Goyette, Carmen	(F)	261	
73	Jacques, Alain	(M)	264	J6A 5Z6
74	Jacques, Diane	(F)	264	
75	Hébert, Pierre	(M)	265	J6A 5W6
76	Hébert, Josée	(F)	265	
77	Scattolin, Ivano	(M)	268	J6A 5Z6
78	Scattolin, Diane	(F)	268	
79	Girard, Michel	(M)	269	J6A 5W6
80	Girard, Nicole	(F)	269	
81	Caty, Michel	(M)	272	J6A 5Z6
82	Veilleux Caty, Ginette	(F)	272	
83	Lussier, Gaston	(M)	273	J6A 5W6
84	Sarrazin, Monique	(F)	273	
85	Pruneau, Jean-Guy	(M)	276	J6A 5Z6
86	Pruneau, Francine	(F)	276	
87	Pruneau, Richard	(M)	276	
88	Daneau, Jacques	(M)	277	J6A 5W6
89	Daneau, Danielle	(F)	277	
90	Brassard, Réal	(M)	280	J6A 5Z6
91	Girard Brassard, Jacqueline	(F)	280	
92	Leclerc, Maurice	(M)	281	J6A 5W6
93	Cyr, Jacques	(M)	285	
94	Cyr, Ginette	(F)	285	
95	Vézeau, Françoise	(F)	289	
96	Vézeau, Michel	(M)	289	
97	Rioux, Jean-Pierre	(M)	293	
98	Rioux, Claudette	(F)	293	
	GIROUX			
99	Gauthier, claudette	(F)	238	J6A 6C3
100	Gauthier, Rock	(M)	238	
101	Globensky, Julie	(F)	246	
102	Globensky, Pierre	(M)	246	
103	Massicotte, Marc	(M)	250	
104	Massicotte, Mariette	(F)	250	
105	Couture, Ginette	(F)	254	
106	L'Archevêque, Bernard	(M)	254	
107	Lavigne, Jean	(M)	258	
108	Lavigne, Pierrette	(F)	258	
109	Laboissière, Martine	(F)	261	J6A 6C8
110	Raymond, Lise	(F)	261	
111	Laboissière, Claude	(M)	261	
112	Mathieu, Gilles	(M)	262	J6A 6C3
113	Dolbec, Mireille	(F)	262	
114	Bouvier, Carole	(F)	265	J6A 6C8
115	Bouvier, Pierre	(M)	265	
116	Comtois, Robert	(M)	266	J6A 6C3
117	Comtois, Ghislaine	(F)	266	
118	Henri, Stéphane	(M)	266	
119	Picard, Pierre-Paul	(M)	270	
120	Picard, Simone	(F)	270	
121	Robert, Claude	(M)	271	J6A 6C8
122	Robert, Johanne	(F)	271	

RURAL/RURALE			electoral district/circonscription	URBAN/URBAINE		
N°	page		TERREBONNE	N°	page	
	N°	of/de		31	N° 1	of/de 2
polling division section de vote			certified certifié signature(s)-enumerator(s)/signature(s)-recenseur(s) Théolinne Milette / Nicole Brousseau	polling division section de vote		

188075

F 303 **PRELIMINARY LIST OF ELECTORS**

ELECTIONS CANADA

LISTE PRÉLIMINAIRE DES ÉLECTEURS

8 5M 7 79

This list of qualified electors for the polling division number as set out below was prepared for use at the pending federal election from information obtained at the enumeration and has been certified by the signature(s) below as to completeness and correctness so far as is possible.

La présente constitue la liste des électeurs de la section de vote dont le numero apparaît plus bas préparée en vue de l'élection fédérale en cours d'après les renseignements recueillis lors du recensement. Le(s) recenseur(s) y a(ont) apposé sa(leur) signature, affirmant que cette liste est aussi complète et exacte que possible.

N°				
123	Milette, Pierre	(M)	274	J6A 6C3
124	Milette, Ghislaine	(F)	274	
125	Milette, Johanne	(F)	274	
126	Milette, Denis	(M)	274	
127	Houle, Angéline	(F)	275	J6A 6C8
128	Houle, Armand	(M)	275	
129	Paré, André	(M)	278	J6A 6C3
130	Lussier Paré, Doris	(F)	278	
131	Roch, Georgette	(F)	278	
132	Thouin, Fernand	(M)	279	J6A 6C8
133	Thouin, Henriette GODIN	(F)	279	
134	Testa, Vincent	(M)	287	J6A 5Z8
135	Testa, Micheline	(F)	287	
136	Langevin, Réjean	(M)	288	J6A 5Z7
137	Langevin, Christiane	(F)	288	
138	Sergerie, Claude	(M)	289	J6A 5Z8
139	Sergerie, Diane	(F)	289	
140	Demers, Pierre-Marc	(M)	290	J6A 5Z7
141	Lecavalier, Hélène	(F)	290	
142	Arsenault, Pierre	(M)	292	
143	Arsenault, Marjolaine	(F)	292	
144	Cattley, John	(M)	293	J6A 5Z8
145	Cattley, Linda	(F)	293	
146	Rochette, Yves	(M)	294	J6A 5Z7
147	Rochette, Monique	(F)	294	
148	Lessard, Alain	(M)	295	J6A 5Z8
149	Lessard, Louise	(F)	295	
150	Leroux, Pierre	(M)	296	J6A 5Z7
151	Leroux, Ginette	(F)	296	
152	Meco, Ezio	(M)	297	J6A 5Z8
153	Meco, Nicole	(F)	297	
154	Lizotte, Léon	(M)	299	
155	Lizotte, Hélène	(F)	299	
156	David, Conrad	(M)	301	
157	David, Suzanne	(F)	301	
158	David, Monic	(F)	301	
159	Paquin, André	(M)	303	
160	Paquin, Marcelle	(F)	303	
161	Paquin, Patrice	(M)	303	
162	Huot, Jean	(M)	305	
163	Huot, Monique	(F)	305	
164	Landry, Pierre	(M)	307	
165	Poisson, Carole	(F)	307	
166	Desroches, Rosaire	(M)	309	
167	Desroches, Madeleine	(F)	309	
168	Goudreau, Robert	(M)	311	
169	Goudreau, Nicole	(F)	311	
	L'ASSOMPTION (BOUL.)			
170	Lapointe, Colette	(F)	255	J6A 1B4
171	Bernier, Marc	(M)	255	
172	Deslauriers, Rachel	(F)	258	J6A 1B8
173	Deslauriers, Jacqueline	(F)	258	
174	Deslauriers, Denise	(F)	258	
175	Fleury, Gilles	(M)	259	J6A 1B4
176	Fleury, Nicole	(F)	259	
177	Pichette, Roger	(M)	259	
178	Deslauriers, Jean	(M)	260	J6A 1B6
179	Ladouceur, Diane	(F)	260	
180	Desilets, Ghislaine	(F)	262	J6A 1B8
181	Desilets, Robert	(M)	262	
182	Marchand, Madeleine	(F)	263	J6A 1B4
183	Marchand, Marcel	(M)	263	
184	Marchand, Claude	(M)	263	
185	Bellemare, Christiane	(F)	263	
186	Blanchette, Lison	(F)	263	
187	Côté, René	(M)	263	
188	Lupien, Jean-Paul	(M)	266	J6A 1B8
189	Lupien, Mireille	(F)	266	
190	Hubert, Matyas	(M)	267	J6A 1B4
191	Hubert, Bela	(F)	267	
192	Hubert, Sylvia	(F)	267	
193	Denis, Alain	(M)	269	
194	Denis, Marthe	(F)	269	
195	Archambault, Claude	(M)	270	J6A 1B8
196	Mailley, Gisèle	(F)	275	J6A 1B4
197	Mailley, Roland	(M)	275	
198	Cloutier, Claudette	(F)	279	
199	Cloutier, Claude	(M)	279	
200	Hottote, Roseline	(F)	280	J6A 1B8
201	Hottote, André	(M)	280	
202	Fortin, Sylvie	(F)	285	J6A 1B4
203	Fortin, Yvon	(M)	285	
204	Frechette, Réjean	(M)	286	J6A 1B8
205	Frechette, Céline	(F)	286	
206	Desmarais, Jean-Yves	(M)	290	
207	Desmarais, Monique	(F)	290	
208	Langlois, Georges	(M)	292	
209	Langlois, Bibiane	(F)	292	
210	Ménard, Robert	(M)	296	
211	Ménard, Lyne	(F)	296	
212	Auger, Richard	(M)	300	
213	Auger, Manon	(F)	300	
214	Pelletier, Yves	(M)	304	
215	Pelletier, Danielle	(F)	304	
216	Brousseau, Nicole	(F)	308	
217	Brousseau, Gilles	(M)	308	
218	Dubois, Paul	(M)	312	
219	Beaudry, France	(F)	312	
220	Marquis, Jacques	(M)	346	
221	Joyal, Irène	(F)	346	

RURAL/RURALE			electoral district/circonscription	URBAN/URBAINE		
N°	page N°	of/de	TERREBONNE	N° 31	page N° 2	of/de 2
polling division section de vote			certified certifié signature(s)-enumerator(s)/signature(s)-recenseur(s) Ghislaine Milette / Nicole Brousseau	polling division section de vote		

188077

F 303 **PRELIMINARY LIST OF ELECTORS**

8 SM-7-79

ELECTIONS CANADA

188076

LISTE PRÉLIMINAIRE DES ÉLECTEURS

This list of qualified electors for the polling division number as set out below was prepared for use at the pending federal election from information obtained at the enumeration and has been certified by the signature(s) below as to completeness and correctness so far as is possible.

La présente constitue la liste des électeurs de la section de vote dont le numéro apparaît plus bas préparée en vue de l'élection fédérale en cours d'après les renseignements recueillis lors du recensement. Le(s) recenseur(s) y a(ont) apposé sa(leur) signature, affirmant que cette liste est aussi complète et exacte que possible.

N°			
	CHERRIER		
1	Charbonneau, Gérald (M)	85	J6A 3Z5
2	Gaulin, Francine (F)	85	
3	Vendittoli, Robert (M)	86	J6A 3Z4
4	Vendittoli, Gisèle (F)	86	
5	Vendittoli, Mario (M)	86	
6	Ledoux, Serge (M)	87	J6A 3Z5
7	Ledoux, Solange (F)	87	
8	Robillard, Réal (M)	88	J6A 3Z4
9	Robillard, Huguette (F)	88	
10	Robillard, Nicole (F)	88	
11	Gibeault, Jean (M)	89	J6A 3Z5
12	Gibeault, Diane (F)	89	
13	Glemot, Hervé (M)	90	J6A 3Z4
14	Glemot, Anne (F)	90	
15	Bissonnette, Céryle (M)	91	J6A 3Z5
16	Bissonnette, Evelyne (F)	91	
17	Bonneau, Richard (M)	92	J6A 3X4
18	Bonneau, Claudette (F)	92	
19	Lajeunesse, Robert (M)	92	
20	Urbain, Joseph (M)	93	J6A 3Z5
21	Urbain, Rita (F)	93	
22	Bellemare, François (M)	94	J6A 3Z4
23	Bellemare, Aline (F)	94	
24	Bellemare, Danièle (F)	94	
25	Bertrand, Raymond (M)	96	J6A 3Z4
26	Bertrand, Vicky (F)	96	
27	Bertrand, Marc (M)	96	
28	Carobene, Richard (M)	98	J6A 3Z4
29	Carobene, Jeanne (F)	98	
30	Drolet, Fernand (M)	99	J6A 3Z5
31	Drolet, Jean-Pierre (M)	99	
32	Drolet, Michelle (F)	99	
33	Drolet, Louise (F)	99	
34	St-Yves, Gilles (M)	100	J6A 3Z4
35	St-Yves, Agathe (F)	100	
36	St-Yves, Christiane (F)	100	
37	Chadenat, Marcel (M)	101	J6A 3Z5
38	Chadenat, Raymonde (F)	101	
39	Pilon, Jean-Jacques (M)	103	J6A 3Z5
40	Pilon, Lyse (F)	103	
	LABRIE		
41	Boisclair, Pierre-Claude (M)	57	J6A 3X9
42	Cazes, Jeanne (F)	57	
43	Houle, Jean-Paul (M)	59	
44	Houle, Simonne (F)	59	
45	Houle, Sylvain (M)	59	
46	Houle, Normand (M)	59	
47	Gauthier, Marcel (M)	61	
48	Lussier Jean-Léon (M)	63	
49	Lussier, Céline (F)	63	
50	Lussier, Normand (M)	63	
51	Charron, Gaétan (M)	65	
52	Charron, Cécile (F)	65	
53	Charron, Claude (M)	65	
54	Sauvé, André (M)	66	J6A 3Y1
55	Sauvé, Christine (F)	66	
56	Sauvé, Lise (F)	66	
57	Rheault, Jeanne D'arc (F)	67	J6A 3X9
58	Levesque, Gabrielle (F)	67	

N°			
	LABRIE		
59	Rheault, Sylvain (M)	67	J6A 3X9
60	Pilon, Aurele (M)	68	J6A 3Y1
61	Pilon, Marie Marthe (F)	68	
62	Pilon, Marcel (M)	68	
63	Pilon, Mario (M)	68	
64	Pilon, Raymond (M)	68	
65	Arbour, Yves (M)	69	J6A 3X9
66	Arbour, Cécile (F)	69	
67	Lavoie, Maurice (M)	70	J6A 3Y1
68	Lavoie, Lise (F)	70	
69	Lavoie, Claude (M)	70	
70	Lavoie, Yves (M)	70	
71	Raymond, Charles (M)	71	J6A 3X9
72	Raymond, Andrée (F)	71	
73	Rehel, Gaston (M)	72	J6A 3Y1
74	Rehel, Réjeanne (F)	72	
75	Rehel, Chantal (F)	72	
76	Abran, Richard (M)	73	J6A 3X9
77	Abran, Louise (F)	73	
78	Abran, France (F)	73	
79	Abran, Gilles (M)	73	
80	Berthelet, Ronald (M)	74	J6A 3Y1
81	Berthelet, Françoise (F)	74	
82	Berthelet, Philippe (M)	74	
83	Berthelet, Jacques (M)	74	
84	Rouleau, Gilbert (M)	75	J6A 3X9
85	Rouleau, Nicole (F)	75	
86	Barbier, Marcel (M)	76	J6A 3Y1
87	Barbier, Nicole (F)	76	
	LAROCHELLE		
88	Landry, Claude (M)	266	J6A 1L3
89	Landry, Sylvia (F)	266	
90	Forest, Herman (M)	268	
91	Forest, Francine (F)	268	
92	Forest, Rachelle (F)	268	
93	Dubé. Jean-Louis (M)	270	J6A 1L3
94	Gosselin, Robert (M)	272	
95	Gosselin, Diane (F)	272	
96	Vincent, Liette (F)	272	
97	Bruneau, André (M)	274	
98	Bruneau, Doris (F)	274	
99	Cardinal, Robert (M)	276	
100	Cardinal, Elaine (F)	276	
101	Seymour, Brian (M)	278	
102	Seymour, Lisette (F)	278	
103	Seymour, Paul (M)	278	
104	Seymour, Marc (M)	278	
105	Jutras, Yvon (M)	280	
106	Jutras, Diane (F)	280	
107	Cardinal, Georges-Etienne (M)	300	J6A 5L9
108	Cardinal, Fernande (F)	300	
109	Gariepy, André (M)	300	
110	Borris, Ronald (M)	302	
111	Borris, Réjeanne (F)	302	
112	Cyr, Yvon (M)	304	
113	Cyr, Odette (F)	304	
114	Anctil, Réjean (M)	306	
115	Anctil, Collette (F)	306	
116	Brossard, Yvon (M)	308	
117	Brossard, Celyne (F)	308	
118	Hamelin, Daniel (M)	310	

RURAL/RURALE			electoral district/circonscription	URBAN/URBAINE		
N°	page		TERREBONNE	N°	page	
	N°	of/de		32	N° 1	of/de 3
polling division section de vote			certified certifié signature(s)-enumerator(s) / signature(s)-recenseur(s) A Bertrand C Lussier	polling division section de vote		

188077

F 303 **PRELIMINARY LIST OF ELECTORS**

8 5M 7 79

ELECTIONS CANADA

LISTE PRÉLIMINAIRE DES ÉLECTEURS

This list of qualified electors for the polling division number as set out below was prepared for use at the pending federal election from information obtained at the enumeration and has been certified by the signature(s) below as to completeness and correctness so far as is possible.

La présente constitue la liste des électeurs de la section de vote dont le numéro apparaît plus bas préparée en vue de l'élection fédérale en cours d'après les renseignements recueillis lors du recensement. Le(s) recenseur(s) y a(ont) apposé sa(leur) signature, affirmant que cette liste est aussi complète et exacte que possible.

N°			
	LAROCHELLE		
119	Hamelin, Sylvain (M)	310	J6A 5L9
120	Hamelin. Jean-Claude (M)	310	
121	Hamelin, Lise (F)	310	
	PLACE MARIN		
122	Brosseau, Yvon (M)	4	J6A 1R6
123	Brosseau, Normande (F)	4	
124	Brosseau, Robert (M)	4	
125	Veilleux, Léo (M)	6	
126	Veilleux, Nicole (F)	6	
127	Dupont, Gilbert (M)	8	
128	Dupont, Francine (F)	8	
129	Pérusse, Jean-Guy (M)	10	
130	Blouin, Claudette (F)	10	
131	Gauthier, Jean-Pierre (M)	12	
132	Gauthier, Anette (F)	12	
133	Theoret, Yvon (M)	14	
134	Theoret, Ginette (F)	14	
135	Auchu, Claudette (F)	16	
136	Dumais, Thérèse (F)	18	
137	Dumais, Marie-Josée (F)	18	
138	Dumais, François (M)	18	
139	Lafleur, Jean (M)	20	
140	Lafleur, France (F)	20	
141	SansSoucy, Gilles (M)	22	
142	SansSoucy, Pauline (F)	22	
143	Bourque, Benoit (M)	22	
144	Duclos, Pierre (M)	24	
145	Duclos, Marie-Josée (F)	24	
146	Antoons, Jacques (M)	26	
147	Antoons, Johanne (F)	26	
148	Courtemanche, Albert (M)	28	
149	Courtemanche, Loraine (F)	28	
150	Courtemanche, Suzie (F)	28	
151	St-Georges, Jean-Louis (M)	30	
152	St-Georges, Mario (M)	30	
153	St-Georges, Céline (F)	30	
154	St-Georges, Myriam (F)	30	
155	Perreault, Sylvio (M)	32	
156	Perreault, Céline (F)	32	
157	Perreault, Janic (F)	32	
158	Bertrand, Guy (M)	34	
159	Tomalty, Ray (M)	36	
160	Tomalty, Nancy (F)	36	
161	Tomalty, Adele (F)	36	
162	Tremblay, Jacques (M)	38	
163	Tremblay, Thérèse (F)	38	
164	Gauthier, Jean-Serge (M)	40	
165	Gauthier, Marie-Josée (F)	40	
166	Gauthier, Hélène (F)	40	
	MARTIGNY		
167	Payment, Pierre (M)	277	J6A 1T8
168	Payment, Lise (F)	277	
169	Gignac, Réal (M)	281	
170	Gignac, Chantal (F)	281	
171	Gignac, Louise (F)	281	
172	Charette, André (M)	283	
173	Charette, Odette (F)	283	

N°			
	MARTIGNY		
174	Lavoie, Rolland (M)	285	J6A 1T8
175	Lavoie, Elise (F)	285	
176	Lavoie, Thérèse (F)	285	
177	Cator, Henry (M)	289	
178	Cator, Roseline (F)	289	
179	Vigneault, Claude (M)	291	
180	Vigneault, Louise (F)	291	
181	Marchand, André (M)	293	
182	Marchand, Claire (F)	293	
183	Marchand, Stéphane (M)	293	
	PPRINCE		
184	Boudreault, François (M)	255	J6A 1R2
185	Boudreault, Pauline (F)	255	
186	Boudreault, Serge (M)	255	
187	Boudreault, Gaetan (M)	255	
188	Boudreault, France (F)	255	
189	Bibeau, Paul (M)	257	
190	Behry, Suzanne (F)	257	
191	Guitard, Nina (F)	259	
192	Guitard, Camille (M)	259	
193	Durand, Alain (M)	261	
194	Durand, Solange (F)	261	
195	Durand, Daniel (M)	261	
196	Bernard, François (M)	263	
197	Bernard, Marielle (F)	263	
198	Pilon, Adrien (M)	265	
199	Pilon, Andrée (F)	265	
200	Seguin, Christian (M)	267	
201	Seguin, Annette (F)	267	
202	Seguin, Eric (M)	267	
203	Seguin, Natalie (F)	267	
204	Bienvenue, Marcel (M)	269	
205	Biencenue, Pierrette (F)	269	
206	Beaulieu, Léo (M)	271	
207	Beaulieu, Jeanine (F)	271	
208	Beaulieu, Alain (M)	271	
209	Beaulieu, Claude (M)	271	
210	Arseneault, Nelson (M)	273	
211	Arseneault, Michel (M)	273	
212	Arseneault, Raymond (M)	273	
213	Arseneault, Louise (F)	273	
214	Arseneault, Lucie (F)	273	
215	Arseneault, Angeline (F)	273	
216	Laberge, Gilles (M)	275	
217	Laberge, Violette (F)	275	
218	Laberge, Pierre (M)	275	
219	Lauriault, Jean-Jules (M)	277	
220	Lauriault, Jeanine (F)	277	
221	Bertrand, Richard (M)	279	
222	Bertrand, Jocelyne (F)	279	
223	Drainville, Réjean (M)	280	J6A 1R4
224	Drainville, Louise (F)	280	
225	Drainville, Sylvain (M)	280	
226	Courtemanche, Jean-Guy (M)	281	J6A 1R2
227	Courtemanche, Sylvain (M)	281	
228	Courtemanche, Daniel (M)	281	
229	Courtemanche, Louise (F)	281	
230	Perreault, Jacques (M)	282	J6A 1R4
231	Perreault, Louise (F)	282	
232	Beaupré, Ovila (M)	284	
233	Beaupré, Thérèse (F)	284	

RURAL/RURALE			electoral district/circonscription	URBAN/URBAINE		
N°	page		TERREBONNE	N°	page	
	N°	of/de		32	N° 2	of/de 3
polling division section de vote			certified certifié — signature(s)-enumerator(s) / signature(s)-recenseur(s)	polling division section de vote		
			N Bertrand — C Lussier			

F 303 **PRELIMINARY LIST OF ELECTORS**

8 5M 7-79

ELECTIONS CANADA

188078

LISTE PRÉLIMINAIRE DES ÉLECTEURS

This list of qualified electors for the polling division number as set out below was prepared for use at the pending federal election from information obtained at the enumeration and has been certified by the signature(s) below as to completeness and correctness so far as is possible.

La présente constitue la liste des électeurs de la section de vote dont le numéro apparaît plus bas préparée en vue de l'élection fédérale en cours d'après les renseignements recueillis lors du recensement. Le(s) recenseur(s) y a(ont) apposé sa(leur) signature, affirmant que cette liste est aussi complète et exacte que possible.

N°			
	PRINCE		
234	Labreche, Claude (M)	286	J6A 1R4
235	Laurion, Jeanette (F)	286	
236	Léger, Jacques (M)	290	
237	Léger-Mercier, Louise (F)	290	
238	Coté, Lionel (M)	291	J6A 1R5
239	Coté, Thérèse (F)	291	
240	Coté, Sylvain (M)	291	
241	Coté, Denis (M)	291	
242	Desjardins, Roger (M)	292	J6A 1R4
243	Desjardins, Thérèse (F)	292	
244	Nivischiuk, Georges (M)	294	
245	Nivischiuk, Liliane (F)	294	
246	Nivischiuk, Michel (M)	294	

N°

RURAL/RURALE			electoral district/circonscription	URBAN/URBAINE		
N°	page		TERREBONNE	N°	page	
	N°	of/de		32	N° 3	of/de 3
polling division section de vote			certified certifié signature(s)-enumerator(s) / signature(s)-recenseur(s) J. Bertrand	polling division section de vote		

080881

F 303 **PRELIMINARY LIST OF ELECTORS**

ELECTIONS CANADA

188079

LISTE PRÉLIMINAIRE DES ÉLECTEURS

B 5M 7-79

This list of qualified electors for the polling division number as set out below was prepared for use at the pending federal election from information obtained at the enumeration and has been certified by the signature(s) below as to completeness and correctness so far as is possible.

La présente constitue la liste des électeurs de la section de vote dont le numéro apparaît plus bas préparée en vue de l'élection fédérale en cours d'après les renseignements recueillis lors du recensement. Le(s) recenseur(s) y a(ont) apposé sa(leur) signature, affirmant que cette liste est aussi complète et exacte que possible.

N°			
		CHAMPLAIN	
1	Dufour, Jean Marc	5	J6A5L5
2	Dufour, Pauline B.	5	
3	Lemay, Marcel	6	J6A5L6
4	Lemay Mainville, Lise	6	
5	Forest, Yvon	9	J6A5L5
6	Forest, Sylvain	9	
7	Forest, Pauline	9	
8	Germain, Raymond	10	J6A5L6
9	Germain, Jeanne d'Arc	10	
10	Asselin, Lise	13	J6A5L5
11	Asselin, Michel	13	
12	Prud'homme, Aurele	14	J6A5L6
13	Prud'homme, Suzanne	14	
14	Charbonneau, Adrien	17	J6A5L5
15	Leblanc, Jacqueline	17	
16	Leblanc, Bernard	17	
17	Beaulieu, Lise	18	J6A5L6
18	Beaulieu, Gabriel	18	
19	Laferrière, Hélène	21	J6A5L5
20	Laferrière, François	21	
21	Cournoyer, Huguette	22	J6A5L6
22	Cournoyer, Bernard	22	
23	Asselin, Pierre	25	J6A5L5
24	Asselin, Claudette	25	
25	Palerme, Denis	29	J6A5L5
26	Thibodeau, Normand	29	
27	Dalpé, Lise	29	
28	Bédard, Lionel	30	J6A5L6
29	Bédard, Aliicia	30	
30	St-André, Marc	33	J6A5L5
31	St-André, Robert	33	
32	St-André, Gaston	33	
33	St-André, Jeannine	33	
34	Dionne Nazaire	37	J6A5L5
35	Pothier, Anne-Marie	37	
36	Poisson, Réginald	41	J6A5L5
37	Poisson, Nicole	41	
38	Carrier, Yvette	44	J6A5L6
39	Carrier, Charles	44	
40	Carrier, Suzie	44	
41	Carrier, Laurent	44	
42	Carrier, Denis	44	
43	Laflamme, Jules	44	
44	Rémillard, Raymond	48	J6A5L6
45	Rémillard, Thérèse	48	
46	Gaboury, Mariette	49	J6A5L5
47	Mailloux, Martine	49	
48	Mailloux, Martin	49	
49	Mailloux, Richard	49	
50	Mailloux, Gaston	49	
51	Cholet, Denis	52	J6A5L6
52	Dion, Chantal	52	
53	Beaudriault, Yvon	53	J6A5L5
54	Beaudriault, Ginette	53	
55	Sauvé, Réal	56	J6A5L6
56	Sauvé, Micheline	56	
57	Loiseau, Audette	57	J6A5L5
58	Loiseau, Réjean	57	
59	Pagé, Anne	60	J6A5L6
60	Marcotte, Michel	60	
61	Trépanier, Paul-André	61	J6A5L5
62	Trépanier, Gertrude	61	
63	Trépanier, Elise	61	J6A5L5
64	Perrier, Roland	64	J6A5L6
65	Bousquet, Réjeanne	65	J6A5L5
66	Bousquet, André	65	
67	Dumouchel, Diane	67	J6A5L5
68	Dumouchel, Adrienne	67	J6A5L5
69	Labbé, Ghislaine	71	J6A5L5
70	Labbé, René	71	
71	Denis, Francine	74	J6A5L6
72	Denis, Lucien	74	
73	Groleau, Claude	80	J6A5L6
74	Beaulieu, Claudette	80	
75	Thouin, Maurice	84	J6A5L6
76	Gagnon, Marguerite	84	
		CHERRIER	
77	Thouin, Simon	41	J6A3Y9
78	Thouin, Pauline	41	
79	Thouin, Dominique	41	
80	Thouin, Martine	41A	
81	Lemon, Daniel	41A	
82	Bélanger, Hélène	43	J6A3Y9
83	Rombionti, Paul	45	J6A3Y9
84	Rombionti, Jacqueline	45	
85	Boivin, Carole	47	J6A3Y9
86	Raymond, Marcel Albert	47	
87	Rioux, Claude	49	J6A3Y9
88	Rioux, Ghislaine	49	
89	Rioux, Guy	49	
90	Rioux, Gilles	49	
91	Beaudette, Laurette	49	
92	Rainville Anita	51	J6A3Y9
93	Rainville, Anastase	51	
		HELENE	
94	Seguin, Marie Ange	96	J6A2Z4
95	Archambault, Roger	98	J6A2Z4
96	Baron, Dorothée	98	
97	Lepage, Gérard	101	J6A2Z5
98	Harvey, Linda	103	J6A2Z5
99	Harvey, Guy	103	J6A2Z5
100	Durocher, Sylvain	115	J6A2Z6
101	Longpré, Marie Paul	115	
102	Martel, Lise	116	J6A2Z6
103	Martel, Ghislain	116	
104	Martel, André	116	
105	Spénard, Jacques	121	J6A2Z5
106	Spénard, Carole	121	
107	Spénard, Cécile	121	
		NOTRE DAME	
108	Perras, Céline	321	J6A2S1
109	Laterreur, Sylvain	321	
110	Perreault Rivest, Françoise	333	J6A2S4
		335 NOTRE DAME	J6A2S4
111	Proulx, Thérèse	Apt. 1	
112	Lynch, Florence	Apt. 3	
113	Armstrong, Benoit	Apt. 4	
114	Mailhot, Pierre	Apt. 4	

RURAL/RURALE			electoral district/circonscription	URBAN/URBAINE		
N°	page		TERREBONNE	N° 33	page	
	N°	of/de			N° 1	of/de 3
polling division section de vote			certified certifié signature(s)-enumerator(s) / signature(s)-recenseur(s) Yvette Carrier / Nicole Laurent Thériault		polling division section de vote	

188080

F 303 **PRELIMINARY LIST OF ELECTORS**

8 5M-7-79

ELECTIONS CANADA

LISTE PRÉLIMINAIRE DES ÉLECTEURS

This list of qualified electors for the polling division number as set out below was prepared for use at the pending federal election from information obtained at the enumeration and has been certified by the signature(s) below as to completeness and correctness so far as is possible

La présente constitue la liste des électeurs de la section de vote dont le numéro apparaît plus bas préparée en vue de l'élection fédérale en cours d'après les renseignements recueillis lors du recensement. Le(s) recenseur(s) y a(ont) apposé sa(leur) signature, affirmant que cette liste est aussi complète et exacte que possible.

N°			
	335 NOTRE DAME J6A2S4		
115	Gras, Bernadette	Apt. 7	
116	Dutemple, Marcel	Apt. 8	
117	Dutemple, Eva	Apt. 8	
118	Frappier, Paul Emile	Apt. 9	
119	Frappier, Rose	Apt. 9	
120	Boisjoly, Francine	Apt. 10	
121	Rivest, Robert Luc	Apt. 10	
122	Dumais, Alain	Apt. 11	
123	Gemme, Lucie	Apt. 11	
	NOTRE DAME		
124	Colette, Lina	339	J6A2S4
125	Colette, Léon	339	
126	Hains, Diane	Apt.1 346	J6A2S5
127	Gilbert, Bertrand	Apt.1 346	
128	Matteau, Denis	Apt.2 346	
129	Matteau Doucet Diane	2 346	
	347 NOTRE DAME J6A 2S5		
130	James, Gisèle	Apt.101	
131	Bruneau, Josette	Apt.102	
132	Thouin, Brigitte	Apt.102	
133	Dessureault, Nicole	Apt.103	
134	Grégoire, Alain	Apt.104	
135	Hébert, Armand	Apt.104	
136	Perron Grégoire Rose	Aimée 104	
137	Dubreuil, Yves	Apt.105	
138	Dubreuil Drolet, Lise	Apt.105	
139	Dessureault, Claude	Apt.201	
140	Budzak, Jack	Apt.202	
141	Budzak, Angélina	Apt.202	
142	Beauséjour, Lorraine	Apt.203	
143	Mallette, Gabrielle	Apt.204	
144	Perron, Pauline	Apt.205	
145	Delisle, Pierre	Apt.301	
146	Bourassa, Lise	Apt.302	
147	Paquette, Jean Guy	Apt.303	
148	Desbiens, Gervais	Apt.304	
149	Simard, Sylvie	Apt.304	
150	MacIntosh Sandra	Apt.305	
151	Guillemette, Daniel	Apt.305	
152	Desrochers Denise	Apt.306	
153	Beaulieu, Mario	Apt.401	
154	Baillard Diane	Apt.401	
155	Vachon Yvon	Apt.402	
156	Tremblay, Ghislain	Apt.404	
157	Boucher, Gilles	Apt.405	
158	Bélanger, Joanne	Apt.406	
159	Gélinas, André	Apt.406	
	349 NOTRE DAME J6A 2S5		
160	Leith, Frank	Apt.102	
161	Desjardins, Denise	Apt.103	
162	Martel, Renald	Apt.103	
163	Prud?Homme, Suzanne	Apt.104	
164	Lachapelle, Clara	Apt.201	
165	Lachapelle, Noel	Apt.201	
166	Beaudry, Richard	Apt.202	
167	Perron, Yvon	Apt.203	
168	Seguin, Paul	Apt.205	
169	Boulet, Lise	Apt.301	
170	Bissonnette, Marc	Apt.303	
171	Moisan, Clément	Apt.304	
172	Gauthier, Micheline	Apt.304	
173	Lamontagne, Gilles	Apt.305	
174	Miller, Yves	Apt.306	
175	Beaulieu, Francine	Apt.306	
176	Boucher Luc	Apt.401	
177	Perron, Richard	Apt.402	
178	Forest, Manin	Apt.403	
179	Bouffard, Daniel	Apt.404	
180	Nadeau, Paul Emile	Apt.405	
181	Nadeau, Gisèle	Apt.405	
182	Nadeau, Denis	Apt.405	
183	Venne, Roger	Apt.406	
	NOTRE DAME		
184	Cossette, Jean	355	J6A2S7
185	Cossette, Jean-Marie	355	
186	Cossette, Louisette	355	
187	Chateauvert, Diane	368A	J6A2S5
188	Gauthier, Claude	368A	
	369 NOTRE DAME J6A2S7		
189	Bertrand, Rose Ida	Apt.101	
190	Bond, Suzie	Apt.102	
191	Bonneville, Fernand	Apt.102	
192	Clément, Yvon	Apt.103	
193	Clément, Micheline	Apt.103	
194	Hamel, Jocelyne	Apt.105	
195	Hamel, Donald	Apt.105	
196	Chayer, Manon	Apt.106	
197	Chayer, Jacqueline	Apt.106	
198	Thibault, Carole	Apt.107	
199	Laliberté, Gérard	Apt.107	
200	Miron, Danielle	Apt.201	
201	Verville Lapalme, Laurette	202	
202	Giguère, Nathalie	Apt.204	
203	Giguère, Réjean	Apt.204	
204	Massé, Pierre	Apt.205	
205	Lavigne, Reine	Apt.205	
206	Bouchard, Joachim	Apt.207	
207	Filion, Normand	Apt.207	
208	Dionne, Maryse	Apt.303	
209	St-Amour, Françoise	Apt.304	
210	Pagé, Fernande	Apt.305	
211	Cartier, Jeanne	Apt. 307	
212	Cartier, Alain	Apt.307	
213	Hamel, Rita	Apt.308	
214	Lépine, Gaétane	Apt.402	
215	Dupuis, Denis	Apt.402	
216	Chayer, France	Apt.404	
217	Ouelette, Jean-Pierre	Apt.404	
218	Paquette, René	Apt.405	
219	Joly, Richard	Apt.406	
220	Mireault, Sylvie	Apt.406	
221	Joly, Lucia	Apt.407	
222	Perreault, Jacques	Apt.407	
223	Joly, Manon	Apt.407	

RURAL/RURALE			electoral district/circonscription	URBAN/URBAINE		
N°	page		TERREBONNE	N°	page	
	N°	of/de		33	N° 2	of/de 3
polling division section de vote			certified certifié signature(s)-enumerator(s) / signature(s)-recenseur(s) Ghyette Carrier / Nicole Parent Thibault	polling division section de vote		

188081

F 303 **PRELIMINARY LIST OF ELECTORS**

8 5M-7-79

ELECTIONS CANADA

LISTE PRÉLIMINAIRE DES ÉLECTEURS

This list of qualified electors for the polling division number as set out below was prepared for use at the pending federal election from information obtained at the enumeration and has been certified by the signature(s) below as to completeness and correctness so far as is possible.

La présente constitue la liste des électeurs de la section de vote dont le numéro apparaît plus bas préparée en vue de l'élection fédérale en cours d'après les renseignements recueillis lors du recensement. Le(s) recenseur(s) y a(ont) apposé sa(leur) signature, affirmant que cette liste est aussi complète et exacte que possible.

N°			N°
		369 NOTRE DAME J6A2S7	
224	Poulain, Herman	Apt.408	
225	Poulain Nadeau, Sylvie	Apt.408	
		372 NOTRE DAME J6A3S5	
226	Desgagnés, Jeanne	Apt. 5	
227	Desgagnés, Jean-Pierre	Apt. 5	
228	Levac, Emile	Apt. 6	
229	Levac, Aline	Apt. 6	
230	Labreche, Victorienne	Apt. 8	
231	Dubreuil, Yvon	Apt. 9	
232	Jalbert, Pierre	Apt. 9	
233	Leblanc, Lise	Apt. 10	
234	Reid, Jean-Pierre	Apt. 10	
235	Labreche, Patrice	Apt. 11	
236	Therrien, Nicole	Apt. 11	
237	Coté, Guy	Apt.15	
238	Desgagnés, Régis	Apt. 17	
239	Desgagnés, Lise	Apt. 17	
240	Dusablon, Carole	Apt. 18	
241	Lefebvre, Ghislain	Apt. 18	
		NOTRE DAME	
242	Naud, Laurette	375 J6A2S8	
243	Fortin, Léo	375	
244	Fortin, Germaine	375	
245	Poirier Caroline	385 J6A2S9	
246	Michaud, Reynald	385	
247	Bergeron, Robert	385A	
248	Bélanger Suzanne	385A	
249	Ethier, Sylvain	387 J6A2S9	
250	Séguin, Marc	387	
251	Lacombe, Micheline	389 J6A2S7	
252	Lacombe, Jacques	389	
253	Driscoll, Johanna	404 J6A2T1	
254	Longpré, Thérèse	404	
		PRATTE J6A2S5	
255	Thiffault, André	12	
256	Cordeau, Gérald	16	
257	Cordeau, Jeanne	16	
		Thouin J6A2S4	
258	Boulanger, Muguette	12	
259	Hamel, Yvon	12	
260	Roy, Monique	18	
261	Roy, Jean Luc	18	
262	Martin, Doris	20	
263	Martin, Diane	20	

RURAL/RURALE			electoral district/circonscription	URBAN/URBAINE		
N°	page		TERREBONNE	N°	page	
	N°	of/de		33	N° 3	of/de 3
polling division section de vote			certified certifié signature(s)-enumerator(s) / signature(s)-recenseur(s) Mme Ghyvette Larsen Rhéal Lavoie Thérèse	polling division section de vote		

188082

F 303 PRELIMINARY LIST OF ELECTORS

8 5M-7-79

ELECTIONS CANADA

188082

LISTE PRÉLIMINAIRE DES ÉLECTEURS

This list of qualified electors for the polling division number as set out below was prepared for use at the pending federal election from information obtained at the enumeration and has been certified by the signature(s) below as to completeness and correctness so far as is possible.

La présente constitue la liste des électeurs de la section de vote dont le numéro apparaît plus bas préparée en vue de l'élection fédérale en cours d'après les renseignements recueillis lors du recensement. Le(s) recenseur(s) y a(ont) apposé sa(leur) signature, affirmant que cette liste est aussi complète et exacte que possible.

N°			
	45 AQUEDUC		
1	Tougas, Pierre (M)	Apt. 1	J6A6H1
2	Siminaro, Johanne(F)	Apt. 3	
3	Lacourse, René (M)	Apt. 3	
4	Toutant, Laurence(F)	Apt. 4	
5	Toutant, Réjean (M)	Apt. 4	
6	Rousseau, Lyne (F)	Apt. 5	
7	Cournoyer, Guy (M)	Apt. 5	
8	Cantin, Murielle (F)	Apt. 6	
9	Lemieux, Fernande(F)	Apt. 7	
10	Lemieux, Alain (M)	Apt. 7	
11	Morin, Guy (M)	Apt. 8	
12	Morin, Aline (F)	Apt. 8	
13	Landry, Martine (F)	Apt. 9	
14	Brisson, Gilles (M)	Apt. 9	
15	Bolduc, Fernand (M)	Apt. 10	
16	Soucy, Jeannine (F)	Apt. 10	
17	Lévesque, Rosanne(F)	Apt. 10	
18	Thivierge, Berthe(F)	Apt. 11	
	47 AQUEDUC		
19	Lechasseur, Jocelyn (M)	Apt. 1	
20	Tremblay, Claude (M)	Apt. 2	
21	Beaumier, François(M)	Apt. 4	
22	Gagnon, Jeanne-D'Arc (F)	Apt. 5	
23	Grenier, Solange (F)	Apt. 6	
24	Lebrun, Lisette (F)	Apt. 7	
25	Mathieu, Chantal (F)	Apt. 8	
26	Bolduc, Marc (M)	Apt. 8	
27	Kadulick, Carole (F)	Apt. 10	
28	Millard, Linda (F)	Apt. 11	
29	Cauthorne, Sylvie (F)	Apt. 12	
	AQUEDUC		
30	Duguay, Renée (F)	51	J6A4C9
31	Maher, Michael (M)	51	
32	Gagnon, Gilles (M)	53	
33	Gagnon, Raymonde (F)	53	
34	Gagnon, Jean-François(M)	53	
35	Briand, Sylvain (M)	53	
	72 AQUEDUC		
36	Cinq-Mars, Diane(F)	Apt. 2	J6A5L4
37	Dallaire, Francine(F)	Apt. 3	
38	Proulx, Alexandre(M)	Apt. 4	
39	Proulx, Simone (F)	Apt. 4	
40	Proulx, Lise (F)	Apt. 4	
41	Simard, Denis (M)	Apt. 5	
42	Lachapelle, Ginette(F)	" 5	
43	Bouchard, Ginette(F)	Apt. 7	
44	Després, Johanne (F)	Apt. 8	
45	Després, Serge (M)	Apt. 8	
	74 AQUEDUC		
46	Hétu, Suzanne (F)	Apt. 1	
47	Bélanger, Michel (M)	Apt. 2	
48	Laforest, Sylvie (F)	Apt. 2	
49	Joly, Léopold (M)	Apt. 3	
50	Joly, Sylvain (M)	Apt. 3	
51	St-Laurent, Francine (F)	Apt. 4	
52	Piché, Rolland (M)	Apt. 5	
53	Bertrand, Marie (F)	Apt. 8	
54	Blay, Richard (M)	Apt. 8	
	AQUEDUC		
55	Bernard, Gilles (M)	76	J6A4E1
56	Bernard, Monique (F)	76	
57	Lacombe, Yvonne (F)	78	
58	Lacombe, Serge (M)	78	
59	Bussières, Nicole (F)	80	
60	Bussières, Guy (M)	80	
61	Lamontagne, Josée (F)	82	
62	Lamontagne, Conrad (M)	82	
63	Lamontagne, Jocelyne(F)	82	
64	Balafoutis, Toula (F)	84	
65	Balafoutis, George (M)	84	
66	Mercier, André (M)	85	J6A4C9
67	Suzor, André (M)	86	J6A4E1
68	Suzor, Louise (F)	86	
69	Daigle, Raymond (M)	87	J6A4C9
70	Daigle, Simone (F)	87	
71	Daigle, Chantal (F)	87	
72	Calvé, Blandine (F)	90	J6A4E1
	DES CHEVALIERS		
73	Latour, Lise (F)	25	J6A4E6
74	Latour, Johanne (F)	27	
75	Roberge, Michael (M)	27	
76	Sénécal, Lise (F)	28	J6A4E7
77	Bergeron, Jacques (M)	28	
78	Bergeron, France (F)	28	
79	Sénécal, Johanne (F)	30	
80	Sénécal, Jacques (M)	30	
81	Langlois, Claude (M)	32	
82	Langlois, Thérèse (F)	32	
83	Langlois, Claude (M)	32	
84	Cayer, Fernande (F)	33	J6A4E6
85	Cayer, Guy (M)	33	
86	Martel, Yvon (M)	41	J6A4E6
87	Martel, Lucille (F)	41	
88	Leclerc, Claude (M)	42	J6A4E7

RURAL/RURALE			electoral district/circonscription	URBAN/URBAINE		
N°	page		TERREBONNE	N°	page	
04	N°	of/de		34	N° 1	of/de 4
polling division section de vote			certified certifié signature(s)-enumerator(s) / signature(s)-recenseur(s) Carole Falonde — C. Nolan	polling division section de vote		

188083

F 303 **PRELIMINARY LIST OF ELECTORS**

8 5M-7-79

ELECTIONS CANADA

LISTE PRÉLIMINAIRE DES ÉLECTEURS

This list of qualified electors for the polling division number as set out below was prepared for use at the pending federal election from information obtained at the enumeration and has been certified by the signature(s) below as to completeness and correctness so far as is possible.

La présente constitue la liste des électeurs de la section de vote dont le numéro apparaît plus bas préparée en vue de l'élection fédérale en cours d'après les renseignements recueillis lors du recensement. Le(s) recenseur(s) y a(ont) apposé sa(leur) signature, affirmant que cette liste est aussi complète et exacte que possible.

N°			
	DES CHEVALIERS		
89	Riché-Leclerc, Marie-Claude (F)	42	J6A4E7
90	Horth, Michel (M)	43	J6A4E6
91	Joly, Mireille (F)	46	J6A4E7
92	Duplessis, Gilles (M)	46	
93	Lussier, Rollande (F)	49	J6A4E6
94	Lussier, Robert (M)	49	
95	Lussier, Denis (M)	49	
96	Poirier, Chantal (F)	50	J6A4E7
97	Lombardi, Pierre (M)	50	
98	Lague, Bernadette (F)	51	J6A4E6
99	Chateauvert, Marcel (M)	54	J6A4E7
100	Chateauvert, Lise (F)	54	
	IBERVILLE		
101	Venne, Danielle (F)	296	J6A2A5
102	Olivier, Bruce (M)	296	
103	Filion, Jean-Pierre (M)	300	
104	Filion, Ricardo (M)	300	
105	Folgoas, Véronique (F)	300	
106	Filion, Pierre (M)	300	
107	Lefebvre, Bernard (M)	306	
108	Lefebvre, Nicole (F)	306	
109	Dupuis, Marius (M)	308	
110	Dupuis, Rollande (F)	308	
111	Dupuis, Martin (M)	308	
112	Dupuis, René (M)	308	
113	Lamy, Denise (F)	310	
114	Lamy, Pierre (M)	310	
115	Belleau, Germaine (F)	314	
116	Belleau, André (M)	314	
117	Mailhot, Edmond (M)	316	
118	Mailhot, Nicole (F)	316	
119	Huhamel, Mariette (F)	322	
120	Duhamel, Léopold (M)	322	
121	O'Reilly, Francine (F)	324	
122	O'Reilly, Françoise (F)	324	
123	O'Reilly, Yvette (F)	324	
124	O'Reilly, Jean-Paul (M)	324	
125	Valois, Robert (M)	326	
126	Bonhomme, Renée (F)	326	
127	Paquin, Hélène (F)	328	
128	Paquin, Roger (M)	328	
129	Guy, Jean-Pierre (M)	332	J6A2A7
130	Guy, Claude (M)	332	
131	Guy, Yollande (F)	332	
132	Arsenault, Bruno (M)	334	
133	Arsenault, Lise (F)	334	
134	David, Jocelyne (F)	338	J6A2A9
135	David, M.Thérèse (F)	338	
136	David, Gilles (M)	338	
137	Laforest, Louise (F)	340	
138	Laforest, Claude (M)	340	
139	Bonin, Bernard (M)	342	
140	Barrette, Danielle (F)	342	
141	Dupuis, Marguerite (F)	344	
142	Dupuis, Bernard (M)	344	
143	Després, Manon (F)	348	
144	Després, Sylvain (M)	348	
145	Després, Jeannine (F)	348	
146	Carignan, Robert (M)	350	
147	Carignan, Mathilda (F)	350	
148	Hamel, Carmen (F)	352	
149	De Pessemier, Claire (F)	354	
150	De Pessemier, Marc (M)	354	
151	Landry, Gilles (M)	356	
152	Landry, Shirley (F)	356	
	PLACE AQUEDUC		
153	Lalonde, Guy (M)	2	J6A6P8
154	Lalonde, Carole (F)	2	
155	Cousineau, Alain (M)	4	
156	Cousineau, Francine (F)	4	
157	Lepage, Hervé (M)	6	
158	Lepage, Rosa (F)	6	
159	Savard, André (M)	8	
160	Savard, Nicole (F)	8	
161	Durand, André (M)	10	
162	Durand, Denise (F)	10	
163	Godin, Jean (M)	12	
164	Godin, Christiane (F)	12	
165	Maurice, Ronald (M)	14	
166	Larose, Francine (F)	14	
167	Paquet, Robert (M)	16	
168	Paquet, Suzanne (F)	16	
169	Caron, Lucien (M)	18	
170	Caron, Anne-Marie (F)	18	
171	Venne, Marcel (M)	20	
172	Venne, Vyolaine (F)	20	
173	Plamondon, Guy (M)	22	
174	Plamondon, Diane (F)	22	
175	Mailloux, Robert (M)	24	
176	Dansereau, Hélène (F)	24	
177	Desjardins, Jean (M)	26	
178	Leboeuf, Sylvie (F)	26	
179	Summers, Ronald (M)	28	
180	Summers, Hélène (F)	28	
181	Allard, Gérard (M)	30	
182	Allard, Noella (F)	30	
183	Ferland, Serge (M)	32	
184	Pheeney, Johanne (F)	32	
185	Gagnon, René (M)	34	
186	Provost, Françoise (F)	34	
	PLACE ROBERT LUSSIER		
187	Desjardins, Gilbert (M)	7	J6A4C6
188	Desjardins, Rollande (F)	7	
189	Labelle, Gilles (M)	8	J6A4C7
190	Labelle, Pierrette (F)	8	
191	Dubreuil, Louise (F)	9	J6A4C6
192	Martel, Claude (M)	9	
193	Longpré, Viateur (M)	10	J6A4C7

RURAL/RURALE			electoral district/circonscription	URBAN/URBAINE		
N° 34	page N°	of/de	TERREBONNE	N° 34	page N° 2	of/de 4
polling division section de vote			certified signature(s)-enumerator(s) / certifié signature(s)-recenseur(s) Carole Lalonde / C. Molan	polling division section de vote		

F 303 PRELIMINARY LIST OF ELECTORS

8 5M-7 79

ELECTIONS CANADA

188084

LISTE PRÉLIMINAIRE DES ÉLECTEURS

This list of qualified electors for the polling division number as set out below was prepared for use at the pending federal election from information obtained at the enumeration and has been certified by the signature(s) below as to completeness and correctness so far as is possible.

La présente constitue la liste des électeurs de la section de vote dont le numéro apparaît plus bas préparée en vue de l'élection fédérale en cours d'après les renseignements recueillis lors du recensement. Le(s) recenseur(s) y a(ont) apposé s(leur) signature, affirmant que cette liste est aussi complète et exacte que possible.

N°			
	PLACE ROBERT LUSSIER		
194	Longpré, Odette (F)	10	J6A4C7
195	Tremblay, Réjean (M)	11	J6A4C6
196	Boivin, Carole (F)	11	
197	Montfils, René (M)	12	J6A4C7
198	Montfils, Madeleine (F)	12	
199	Rivard, Roger (M)	13	J6A4C6
200	Rivard, Pascale (F)	13	
201	Raymond, Monique (F)	14	J6A4C7
202	Raymond, Germain (M)	14	
	15 PLACE ROBERT LUSSIER		
203	Beaudry, Stéphane (M)	Apt. 2	J6A4C6
204	Desnoyers, Ulric (M)	Apt. 3	
205	Davost, Jean-Guy (M)	Apt. 4	
206	Magne, Johanne (F)	Apt. 4	
207	Beaudoin, Adrien (M)	Apt. 5	
208	Thibodeau, Micheline(F)	" 5	
209	Daoust, France (F)	Apt. 6	
210	Martin, René (M)	Apt. 6	
211	Arseneault, Clément(M)	Apt. 8	
212	Beauchemin, Johanne(F)	Apt. 8	
	PLACE ROBERT LUSSIER		
213	Blondin, Rachel (F)	16	J6A4C7
214	Blondin, Marcel (M)	16	
	17 PLACE ROBERT LUSSIER		
215	Roy Christine (F)	Apt. 1	J6A4C6
216	Joanise, Pauline (F)	Apt. 1	
217	Barbeau, Madeleine (F)	Apt. 2	
218	Giguère, Gabrielle (F)	Apt. 3	
219	Giguère, France (F)	Apt. 3	
220	Giguère, Rolland (M)	Apt. 3	
221	Poirier, Jean-Marie(M)	Apt. 4	
222	Poirier, Geneviève (F)	Apt. 4	
223	Poirier, Line (F)	Apt. 4	
224	Hinse, Francine (F)	Apt. 6	
225	Péloquin, Pierre (M)	Apt. 6	
	PLACE ROBERT LUSSIER		
226	Paré, Joseph-Emile R. (M)	21	J6A4C8
227	Paré, Simone (F)	21	
228	Ferland, Normand (M)	23	
229	Thivierge, Francine (F)	25	
230	Thivierge, Louis (M)	25	
231	Robichaud, Madeleine(F)	31	
232	Robichaud, Henri (M)	31	
233	Vignola, Marius (M)	33	
234	Vignola, Carole (F)	33	
	ST LAURENT		
235	Babin, Lyne (F)	24	J6A2J1
236	Mondou, Denis (M)	24	
237	Fleury, Jean-Pierre(M)	26	
238	Duquette, Denise (F)	26	
239	Fleury, Daniel (M)	26	
240	Fillion, Jean-Paul (M)	27	J6A2J2
241	Fillion, Rose Alice (F)	27	
242	Fillion, Marc (M)	27	
243	Richard, Sylvio (M)	29	
244	Richard, Gisèle (F)	29	
245	Racette, Michel (M)	30	J6A2J1
246	Racette, Nicole (F)	30	
247	Changnon, Andie (F)	31	J6A2J2
248	Petit, Lise (F)	31	
249	Dallaire, Rodrigue (M)	35	
250	Dallaire, Pauline (F)	35	
251	St-Pierre, Ghislain (M)	37	
252	St-Pierre, Michèle (F)	37	
253	Henrichon, Pierre (M)	39	
254	Henrichon, Jeannine (F)	39	
255	Baril, Bernard (M)	40	J6A2J1
256	Baril, Rollande (F)	40	
257	Péloquin, Léo (M)	42	
258	Frenette, Robert (M)	43	J6A2J2
259	Frenette, Joel (M)	43	
260	Frenette, Rachel (F)	43	
261	Frenette, Brenda (F)	43 A	
262	Samuel, Claude (M)	45	
263	Samuel, Nicole (F)	45	
264	Leduc, Patrice (M)	47	
265	Leduc, Pauline (F)	47	
	48 ST LAURENT		
266	Foisy, Constance (F)	Apt. 1	J6A2J3
267	Sourdif, Manon (F)	Apt. 2	
268	Trudel, Réal (M)	Apt. 2	
269	Pelletier, Marcelle(F)	" 3	
270	Godbout, Maurice (M)	Apt. 4	
271	Vaillancourt, Carole(F)	" 7	
272	Forget, Nicole (F)	Apt. 8	
	ST LAURENT		
273	Lambert, Thérèse (F)	49	J6A2J2
274	Lambert, Réjean (M)	49	
	50 ST LAURENT		

RURAL/RURALE			electoral district/circonscription	URBAN/URBAINE		
N° 34	page N°	of/de	TERREBONNE	N° 34	page N° 3	of/de 4
polling division section de vote			certified certifié: Carole Falardeau	signature(s)-enumerator(s) / signature(s)-recenseur(s): C. Nolan	polling division section de vote	

180881

188085

F 303 **PRELIMINARY LIST OF ELECTORS**

ELECTIONS CANADA

LISTE PRÉLIMINAIRE DES ÉLECTEURS

85M-7-79

This list of qualified electors for the polling division number as set out below was prepared for use at the pending federal election from information obtained at the enumeration and has been certified by the signature(s) below as to completeness and correctness so far as is possible.

La présente constitue la liste des électeurs de la section de vote dont le numéro apparaît plus bas préparée en vue de l'élection fédérale en cours d'après les renseignements recueillis lors du recensement. Le(s) recenseur(s) y a(ont) apposé sa(leur) signature, affirmant que cette liste est aussi complète et exacte que possible.

N°		N°
	50 ST LAURENT	
275	Philippe, Jocelyne (F) Apt. 1 J6A2J3	
276	Melançon, Danielle (F) Apt. 2	
277	Lachapelle, Sylvain (M) Apt. 3	
278	Dion, Chantal (F) Apt. 3	
279	CONseiller, Maurice (M) Apt. 4	
280	Conseiller, Petronella (F) Apt. 4	
281	Lemon, Claude (M) Apt. 6	
282	Lemon, Michèle (F) Apt. 6	
283	Bordeleau-Roby Lucie (F) Apt. 7	
284	Roby, Clément (M) Apt. 7	
285	Lebreux, Jean-Yves (M) Apt. 8	

RURAL/RURALE			electoral district/circonscription	URBAN/URBAINE		
N°	page		TERREBONNE	N° 34	page	
	N°	of/de			N° 4	of/de 4
polling division section de vote			certified certifié signature(s)-enumerator(s) / signature(s)-recenseur(s) Carole Lalonde C. Nolan	polling division section de vote		

188086

F 303 **PRELIMINARY LIST OF ELECTORS**

8 5M-7-79

ELECTIONS CANADA

188086

LISTE PRÉLIMINAIRE DES ÉLECTEURS

This list of qualified electors for the polling division number as set out below was prepared for use at the pending federal election from information obtained at the enumeration and has been certified by the signature(s) below as to completeness and correctness so far as is possible.

La présente constitue la liste des électeurs de la section de vote dont le numéro apparaît plus bas préparée en vue de l'élection fédérale en cours d'après les renseignements recueillis lors du recensement. Le(s) recenseur(s) y a(ont) apposé s(alleur) signature, affirmant que cette liste est aussi complète et exacte que possible.

N°			
	FRONTENAC		
1	Loiselle, France (F)	305	J6A5J3
2	Loiselle, Laurette (F)	305	J6A5L3
3	Loiselle, Richard (M)	305	J6A5J3
4	Gagnon, Angella (F)	306	J6A5J2
5	Gagnon, Emile (M)	306	
6	Gagnon, Marlaine (F)	306	
7	Massicotte, Carole (F)	307	J6A5J3
8	Massicotte, Jacqueline (F)	307	
9	Massicotte, Jean-Paul (M)	307	
10	Massicotte, Serge (M)	307	
11	Laporte, Gaetan (M)	308	J6A5J2
12	Laporte, Lucie (F)	308	
13	Bolduc, Benoit (M)	310	J6A5J2
14	Bolduc, Claire (F)	310	
15	Bolduc, Jean-Paul (M)	310	
16	Brown, Jacques (M)	312	J6A5J2
17	Brown, Lise (F)	312	
18	Parenteau, Diane (F)	313	J6A4A7
19	Parenteau, Gilles (M)	313	
20	Cloutier, Dorice (F)	314	J6A5J2
21	Cloutier, Guy (M)	314	
22	Carpentier, Ghislaine (F)	315	J6A4B7
23	Carpentier, Michel (M)	315	
24	Raymond, Jacques (M)	316	J6A5J2
25	Raymond, Joan (F)	316	
26	Houle, Claire (F)	317	J6A4B7
27	Houle, Michel (M)	317	
28	Houle, Juliane (F)	317	
29	Patenaude, Cégille (F)	318	J6A5J2
30	Pelletier, Claude (M)	318	J6A5J2
31	Vincent, François (M)	319	J6A4B7
32	Vincent, Jean-Jacques (M)	319	
33	Vincent, Micheline (F)	319	
34	Drouin, Benoit (M)	320	J6A 5J2
35	Lalumière, Lise (F)	320	J6A5J2
36	Laurendeau, Pierre (M)	320	J6A5J2
37	Creignou, Gilles (M)	321	J6A4B7
38	Longpré, Louise (F)	321	J6A4B7
39	Miron, Claudette (F)	322	J6A5J2
40	Miron, Michel (M)	322	
41	Brousseau, Jean-Guy (M)	324	J6A5J2
42	Brousseau, Micheline (F)	324	
43	Archambault, Jacqueline (F)	326	J6A5J2
44	Blais, Josée (F)	326	J6A5J2
45	Blais, Stéphane (M)	326	
46	Dumais, Gisèle (F)	328	J6A5J2
47	Dumais, René (M)	328	
48	Bélec, André (M)	330	J6A5J2
49	Robinson-Plante, Hélène (F)	330	J6A5J2
50	Coulombe, Louisette (F)	332	J6A5J2
51	Caya, Blanche (F)	334	J6A5J2
	BOULEVARD IBERVILLE		
52	Baumont, Monique (F)	313	J6A2A6
53	Baumont, Robert (M)	313	
54	Beaudoin, Jean (M)	315	J6A2A6
55	Croteau, André (M)	317	J6A2A6
56	St-Cyr Doriane (F)	317	J6A2A6
57	Lafrance, Jean-Denis (M)	319	J6A2A6
58	Renaud, France (F)	319	J6A2A6
59	Renaud, Mariette (F)	319	
60	Renaud, Michelle (F)	319	
61	Nantel, François (M)	321	J6A2A6
62	Nantel, Murielle (F)	321	
63	Paquette, Denise (F)	323	J6A2A6
64	Paquette, Jacques (M)	323	
65	Côté, Charles, (M)	325	J6A2A6
66	Côté, Estelle (F)	325	
67	Côté, Gabriel (M)	325	
68	Grenier, Jocelyne (F)	327	J6A2A6
69	Grenier, Roland (M)	327	
70	Lafond, J-Maurice (M)	329	J6A2A6
71	Piton, Chantal (F)	329	J6A2A6
72	Piton, Jeannine (F)	329	
73	Piton, Linda (F)	329	
74	Raymond, Edmour (M)	331	J6A2A6
75	Raymond, Léa (F)	331	
76	Raymond, Linda (F)	331	
77	Asselin, Diane (F)	333	J6A2A6
78	Asselin, J-Paul (M)	333	
79	Guérin, Francine (F)	335	J6A2A8
80	Leduc, Bernard (M)	337	J6A2A8
81	Leduc, Manon (F)	337	
82	Bureau, Françoise (F)	339	J6A2A8
83	Bureau, Louis (M)	339	
84	Laterreur, Guy (M)	341	J6A2A8
85	Laterreur, Liliane (F)	341	
86	Laterreur, Patrice (M)	341	
87	Baril, Robert (M)	343	J6A2A8
88	Dubé-Baril, Florence (F)	343	J6A2A8
89	Oudy, Eddie (M)	345	J6A2A8
90	Oudy, Huguette (F)	345	
91	Oudy, Nelson (M)	345	
92	St-Jean, Nicole (F)	347	J6A2A8
93	St-Jean, Robert (M)	347	
94	Laporte, Lionel (M)	349	J6A2A8
95	Laporte, Suzanne B (F)	349	
96	Caron, André (M)	351	J6A2A8
97	Caron, Louise (F)	351	
98	Brodeur, Chantal (F)	353	J6A2A8
99	Brodeur, Lucienne (F)	353	
100	Brodeur, J-Paul (M)	353	
101	Sénéchal, Ludovic (M)	355	J6A2B1
102	Sénéchal, Réjeanne (F)	355	
103	Ashby, Richard (M)	357	J6A2B1
104	Cayouette, Madeleine (F)	357	J6A2B1
105	Landry, Alexandre (M)	358	J6A2A9
106	Couture, Lise (F)	359	J6A2B1
107	Couture, Maurice (M)	359	
108	Bourget, Yvonne (F)	360	J6A2A9
109	Beaulieu, Roger (M)	361	J6A2B1
110	Beaulieu, Roland (M)	361	
111	Beaulieu, Solange (F)	361	
112	Le Jossec, Lucie (F)	362	J6A2A9
113	Le Jossec, Pierre (M)	362	
114	Bouchard, Diane (F)	363	J6A2B1
115	Bouchard, Richard (M)	363	
116	Bourdages, Alain (M)	364	J6A2A9
117	Bourdages, Jean (M)	364	
118	Bourdages, Richard (M)	364	
119	Bourdages, Yvette (F)	364	

RURAL/RURALE

N° | page N° of/de

polling division / section de vote

electoral district/circonscription: TERREBONNE

certified / certifié signature(s) enumerator(s) / signature(s) recenseur(s): Raymond Lemaire Lise Ste

URBAN/URBAINE

N° 35 | page N° 1 of/de 3

polling division / section de vote

188087

F 303 **PRELIMINARY LIST OF ELECTORS**

8 5M-7-79

ELECTIONS CANADA

LISTE PRÉLIMINAIRE DES ÉLECTEURS

This list of qualified electors for the polling division number as set out below was prepared for use at the pending federal election from information obtained at the enumeration and has been certified by the signature(s) below as to completeness and correctness so far as is possible.

La présente constitue la liste des électeurs de la section de vote dont le numéro apparaît plus bas préparée en vue de l'élection fédérale en cours d'après les renseignements recueillis lors du recensement. Le(s) recenseur(s) y a(ont) apposé sa(leur) signature, affirmant que cette liste est aussi complète et exacte que possible.

N°	BOUL. IBERVILLE		
120	Arsenault, Marie (F)	365	J6A2B1
121	Arsenault, Paul (M)	365	
122	Desjardins, Daniel (M)	366	J6A2A9
123	Desjardins, Gabrielle (F)	366	
124	Desjardins, Magella (M)	366	
125	Nolan, Claudette (F)	367	J6A2B1
126	Nolan, Patrick (M)	367	
127	Nolan, Richard (M)	367	
128	Nolan, Steven (M)	367	
129	Poirier, Lise (F)	368	J6A2A9
130	Poirier, Raymond (M)	368	
131	Trottier, Jeannine Leroux(F)	368	J6A2A9
132	Houle, Gilbert (M)	369	J6A2B1
133	Clouette, Manon (F)	370	J6A2A9
134	Tremblay, Richard (M)	370	J6A2A9
135	Babin, Annette (F)	371	J6A2B1
136	Bergeron, Marcel (M)	371	J6A2B1
137	Trudel, Gaston (M)	372	J6A2A9
138	Trudel, Serge (M)	372	
139	Trudel, Solange (F)	372	
140	Leblanc, Denis (M)	373	J6A2B1
141	Leblanc, Gislain (M)	373	
142	Leblanc, Hélène (F)	373	
143	Leblanc, Rosaire (M)	373	
144	Leblanc, Sylvain (M)	373	
145	Leblanc, Thérèse (F)	373	
146	Noel de Tilly, Claire (F)	374	J6A2A9
147	St-Germain, Claude (M)	374	J6A2A9
148	Dastous, Jacques (M)	375	J6A2B1
149	Dastous, Marie-Lourde (F)	375	
150	Dastous-Paquette, Micheline (F)	375	
151	Paquette, Lise (F)	376	J6A2A9
152	Paquette, Louise (F)	376	
153	Paquette, Marguerite (F)	376	
154	Matte, Carol (F)	377	J6A2B1
155	Matte, Gilbert (M)	377	
156	Brunelle, Lisette (F)	378	J6A2A9
157	Brunelle, Michel (M)	378	
158	Ducharme, Johane (F)	380	J6A2B2
159	Ducharme, Yves (M)	380	
160	Richard, Daniel (M)	381	J6A2B1
161	Richard, Juliette (F)	381	
162	Hamel-Richard, Micheline(F)	381	J6A2B1
163	Pesant, Andrée (F)	382	J6A2B2
164	Cadieux, Céline (F)	383	J6A2B1
165	Cadieux, Gemma (F)	383	
166	Cadieux, Odilon (M)	383	
167	Santerre, Jean-Paul (M)	384	J6A2B2
168	Santerre, Pierrette (F)	384	
169	Urbain, André (M)	386	J6A2B2
170	Urbain, Lise (F)	386	
171	Bélisle, Lise (F)	388	J6A2B2
172	Chagnon, Chantal (F)	388	J6A2B2
173	Langlois, Réal (M)	388	J6A2B2
174	Vincent, Michel (M)	388	J6A2B2
175	Gagné, Johane (F)	390	J6A2B2
176	Gardner, Alain (M)	390	J6A2B2
177	Miron, Pauline (F)	392	J6A2B2
178	Sergerie, Hector (M)	392	J6A2B2

N°	VINCENT		
179	Beauvillier, Georges (M)	10	J6A4H7
180	Beauvillier, Jeannine (F)	10	
181	Peyrin, Dominique (F)	14	J6A4H7
182	Peyrin, Juliette (F)	14	
183	Peyrin, René (M)	14	
184	Charlebois, Danielle (F)	18	J6A4H7
185	Charlebois, Pierre (M)	18	
186	Laflamme, Lucienne (F)	20	J6A4H8
187	Laflamme, Ovide (M)	20	
188	Martin, Louisia (F)	22	J6A4H8
189	Martin, Marcellin (M)	22	
190	Gagnon, Pierre (M)	23	J6A4H9
191	Gagnon, Yolande (F)	23	
192	Magne, Chantale (F)	24	J6A4H8
193	Magne, Claude (M)	24	
194	Raymond, Madeleine (F)	24	J6A4H8
195	Randoll, Francine (F)	25	J6A4H9
196	Randoll, Léo (M)	25	
197	Randoll, Martine (F)	25	
198	Langlois, Claude (M)	26	J6A4H8
199	Langlois, Henriette (F)	26	
200	Langlois, Luc	26	
201	Gosselin, Anne-Marie (F)	28	J6A4H8
202	Gosselin, Christian (M)	28	
203	Gosselin, Denis (M)	28	
204	Gosselin, Nicole (F)	28	
205	Gosselin, Sylvie (F)	28	
206	Poitras, François (M)	29	J6A4H9
207	Poitras, A.Gemma (F)	29	
208	Poitras, Marcel (M)	29	
209	Pagé, Jean-Claude (M)	30	J6A4H8
210	Pagé, Lise (F)	30	
211	Poitras, Laurent (M)	31	J6A4H9
212	Poitras, Madeleine (F)	31	
213	Nantel, Liette (F)	32	J6A4H8
214	Nantel, Pierre (M)	32	
215	St-André, Gilles (M)	34	J6A4H8
216	St-André, Marie-Ange (F)	34	
217	Gauthier, Gaetan (M)	35	J6A4H9
218	Gauthier, Lionel (M)	35	
219	Gauthier, Rita (F)	35	
220	Rebollar, Martine (F)	36	J6A4H8
221	Bergeron, Pierre (M)	38	J6A4H8
222	Girard, Céline (F)	38	J6A4H8
223	Lataille, Monique (F)	40	J6A4J1
224	Lataille, Roland (M)	40	
225	Devault, Bruno (M)	41	J6A4H9
226	Devault, Chantale (F)	41	
227	Devault, Liliane (F)	41	
228	Devault, Yvan (M)	41	J6A4J1
229	Carrière, Jean-Guy (M)	42	
230	Carrière, Paulette (F)	42	
231	Lapierre, Claude (M)	44	J6A4J1
232	Lapierre, Claudette (F)	44	
233	Lapointe, Gérald (M)	45	J6A4H9
234	Lapointe, Marie-Ange (F)	45	
235	Arsenault, Jeannine (F)	46	J6A4J1
236	Arsenault, Roger (M)	46	
237	Charbonneau, Claudette(F)	48	J6A4J1
238	Charbonneau, Gilles (M)	48	

RURAL/RURALE

N° | page N° of/de

polling division / section de vote

electoral district/circonscription: TERREBONNE

certified / certifié — signature(s)-enumerator(s) / signature(s)-recenseur(s)

URBAN/URBAINE

N° 35 | page N° 2 of/de 3

polling division / section de vote

·188088

F 303 **PRELIMINARY LIST OF ELECTORS**

8 5M 7-79

ELECTIONS CANADA

LISTE PRÉLIMINAIRE DES ÉLECTEURS

This list of qualified electors for the polling division number as set out below was prepared for use at the pending federal election from information obtained at the enumeration and has been certified by the signature(s) below as to completeness and correctness so far as is possible.

La présente constitue la liste des électeurs de la section de vote dont le numéro apparaît plus bas préparée en vue de l'élection fédérale en cours d'après les renseignements recueillis lors du recensement. Le(s) recenseur(s) y a(ont) apposé sa(leur) signature, affirmant que cette liste est aussi complète et exacte que possible.

N°

N°

VINCENT

239	Charbonneau, Guy (M)	48	J6A4J1
240	Charbonneau, J-Claude (M)	48	
241	Charbonneau, J-Luc (M)	48	
242	Gaucher, Aline (F)	49	J6A4H9
243	Gucher, Pierre-Paul (M)	49	
244	Plante, Gilles (M)	50	J6A4J1
245	Plante, Réjeanne A. (F)	50	
246	de Courcy, J-Claude (M)	52	J6A4J1
247	de Courcy, Ghyslaine (F)	52	
248	Leblanc, Michel (M)	53	J6A4H9
249	Leblanc, Micheline (F)	53	
250	Côté, Lorraine (F)	54	J6A4J1
251	Héroux, Michel (M)	54	J6A4J1
252	Girard, Angeline (F)	58	J6A4J1
253	Girard, Gaetan (M)	58	
254	Roy, Guy (M)	60	J6A4J1
255	Roy Dupuis, Louise (F)	60	
256	Roy, Marcel (M)	60	
257	Langlois, Robert (M)	62	J6A4J1
258	Pépin, Manon (F)	62	J6A4J1
259	Therrien, Noelline (F)	64	J6A4J1
260	Therrien, Serge (M)	64	
261	Brunet, Jacqueline (F)	66	J6A4J1
262	Brunet, Rolande (F)	66	
263	Carrière, Hélène (F)	68	J6A4J1
264	Carrière, Roger (M)	68	
265	Cloutier, André (M)	70	J6A4J1
266	Franchine, Georgette (F)	70	J6A4J1
267	Caron, Céllia (F)	72	J6A4J1
268	Carrière, Chantal (F)	74	J6A4J1
269	Carrière, Louise (F)	74	
270	Carrière, Roger (M)	74	
271	Lessard, Lise (F)	76	J6A4J1
272	Lessard, Pierre (M)	76	
273	Leblanc, Lucille (F)	78	J6A4J1
274	Leblanc, René (M)	78	
275	Ethier, Mariette (F)	80	J6A4J1
276	Ethier, Maurice (M)	80	
277	Amyot, Paulette (F)	82	J6A4J1
278	Amyot, Réal (M)	82	

RURAL/RURALE			electoral district/circonscription	URBAN/URBAINE		
N°	page		TERREBONNE	N°	page	
	N°	of/de		35	N° 3	of/de 3
polling division section de vote			certified certifié signature(s)-enumerator(s) / signature(s)-recenseur(s)	polling division section de vote		

188089

F 303 **PRELIMINARY LIST OF ELECTORS**

8 SM-7 79

ELECTIONS CANADA

LISTE PRÉLIMINAIRE DES ÉLECTEURS

This list of qualified electors for the polling division number as set out below was prepared for use at the pending federal election from information obtained at the enumeration and has been certified by the signature(s) below as to completeness and correctness so far as is possible.

La présente constitue la liste des électeurs de la section de vote dont le numéro apparaît plus bas préparée en vue de l'élection fédérale en cours d'après les renseignements recueillis lors du recensement. Le(s) recenseur(s) y a(ont) apposé sa(leur) signature, affirmant que cette liste est aussi complète et exacte que possible.

N°				
	CHRISTIAN			
1	Dauphinais Réal	(M)	23	J6A 4J3
2	Dauphinais Lisette	(F)	23	
3	Mondou Raymond	(M)	25	
4	Mondou Michel	(M)	25	
5	Mondou Denise	(F)	25	
6	Guindon Serge	(M)	27	
7	Guindon Jocelyne	(F)	27	
8	Bergeron Michel	(M)	29	
9	Bergeron Marie-Claude	(F)	29	
10	Mailland Georges	(M)	35	
11	Mailland Robertine	(F)	35	
12	Mailland Claire	(F)	35	
13	Gagnon Guylain	(M)	35	
14	Prince Bernard	(M)	39	
15	Prince Jaqueline	(F)	39	
16	Prince Pierre	(M)	39	
17	Prince Jean	(M)	39	
18	Hervieux Lucien	(M)	43	
19	Hervieux Michèle	(F)	43	
20	Payment Luc	(M)	47	
21	Payment Gertrude	(F)	47	
22	Payment Henry	(M)	47	
23	Payment Martine	(F)	47	
24	Léveillé Ronald	(M)	51	
25	Léveillé Diane	(F)	51	
26	Devault Gaston	(M)	18	J6A 4J2
27	Devault Mari-Paule	(F)	18	
28	Lafontaine Serge	(M)	22	
29	Lafontaine Claire	(F)	26	
30	Thibodeau André	(M)	26	
31	Broullet Jean-Marie	(M)	30	
32	Broullet Céline	(F)	30	
33	Broullet Benoit	(M)	30	
34	Broullet Réjean	(M)	30	
35	Broullet Yvan	(M)	30	
36	Boulay Chantal	(F)	34	
37	Boulay Blanche	(F)	34	
38	Boulay Conrad	(M)	34	
39	Boulay Omer	(M)	34	
40	Vincent Marc	(M)	38	
41	Vincent Ghislaine	(F)	38	
42	Gagné Orise	(F)	38	
43	Vincent Sylvain	(M)	38	
44	Lorion Emile	(M)	42	
45	Lorion Jean-Paul	(M)	42	
46	Lauzon Réal	(M)	46	
47	Lauzon Michèle	(F)	46	
48	Tardif Henri	(M)	50	
49	Tardif Marie-Claire	(F)	50	
	CAVANAGH			
50	Alarie Henri	(M)	12	J6A 4M3
51	Carey Murielle	(F)	12	
52	Paquette Michel	(M)	16	
53	Blais Marie-Andrée	(F)	16	
54	Bonin Jean-Marc	(M)	20	
55	Bonin Raymonde	(F)	20	
56	Gignac Michel	(M)	28	

N°				
	CAVANAGH			
57	Gignac Germaine	(F)	28	J6A 4M3
58	Gignac Micheline	(F)	28	
59	Goulet Godfroy	(M)	32	
60	Goulet Jeanne	(F)	32	
61	Goulet Normand	(M)	32	
62	Racine Jean-Guy	(M)	36	
63	Racine Thérèse	(F)	36	
64	Racine Luc	(M)	36	
65	Girard Lionel	(M)	44	
66	Girard Flora	(F)	44	
	MONCANA			
67	Trudel André	(M)	29	J6A 4K7
68	Trudel Carol-Ann	(F)	29	
69	Thouin Dolores	(F)	31	J6A 4K9
70	Desroches Lucien	(M)	31	
71	Corbeil Armand	(M)	33	
72	Corbeil Françoise	(F)	33	
73	Laliberté Normand	(M)	35	
74	Laliberté Thérèse	(F)	35	
75	Spénard Jean-Jacques	(M)	39	
76	Spénard Gisèle	(F)	39	
77	Dubois Jean-Pierre	(M)	41	
78	Dubois Diane	(F)	41	
79	Marnier Ervest	(F)	43	
80	Marnier Thérèse	(F)	43	
81	Marnier Murielle	(F)	43	
82	Marnier Serge	(M)	43	
83	Marnier Pierre	(M)	43	
84	Marnier Normand	(M)	43	
85	Marnier Louise	(F)	43	
86	Rhéault Serge	(M)	45	
87	Boisvert Pierrette	(F)	45	
88	Rhéault Dominic	(M)	45	
89	Ricard Marcel	(M)	28	J6A 4K8
90	Ricard Jeannine	(F)	28	
91	Ricard Louise	(F)	28	
92	Ricard Ghyslaine	(F)	28	
93	Martel Georges	(M)	32	
94	Martel Lise	(F)	32	
95	Martel Armande	(F)	32	
96	Martel Luc	(M)	32	
97	Vleminckx Gil	(M)	34	
98	Vleminckx Lucille	(F)	34	
99	Gratton Serge	(M)	36	
100	Gratton Monique	(F)	36	
101	Lafleur Julien	(M)	38	
102	Lafleur Monique	(F)	38	
103	Lafleur Patrice	(M)	38	
104	Lafleur Nathalie	(F)	38	
105	Blouin Fernand	(M)	40	J6A 4L1
106	Tremblay Anny	(F)	40	
107	Tremblay Lise	(F)	40	
108	Turcot Martin	(M)	42	
109	Turcot Emilien	(M)	42	
110	Turcot Fernande	(F)	42	
111	Turcot Daniel	(M)	42	
112	Giroux Roland	(M)	44	

RURAL/RURALE			electoral district/circonscription	URBAN/URBAINE		
N°	page		TERREBONNE	N°	page	
	N°	of/de		36	N° 1	of/de 3
polling division section de vote			certified certifié signature(s)-enumerator(s) / signature(s)-recenseur(s) Gertrude Durocher / Michel Meunier	polling division section de vote		

F 303 **PRELIMINARY LIST OF ELECTORS**

8 5M-7-79

ELECTIONS CANADA

188090

LISTE PRÉLIMINAIRE DES ÉLECTEURS

This list of qualified electors for the polling division number as set out below was prepared for use at the pending federal election from information obtained at the enumeration and has been certified by the signature(s) below as to completeness and correctness so far as is possible.

La présente constitue la liste des électeurs de la section de vote dont le numéro apparaît plus bas préparée en vue de l'élection fédérale en cours d'après les renseignements recueillis lors du recensement. Le(s) recenseur(s) y a(ont) apposé sa(leur) signature, affirmant que cette liste est aussi complète et exacte que possible.

N°	MONCANA			
113	Giroux Pierrette	(F)	44	J6A 4L1
114	Bernard Yves	(M)	46	
115	Bernard Lucille	(F)	46	
116	Forget Maurice	(M)	48	
117	Forget Raymonde	(F)	48	
118	Dalpé Gérard	(M)	50	
119	Dalpé Benoit	(M)	50	
120	Dalpé Yolande	(F)	50	
121	Cavanagh Adelbert	(M)	52	
122	Cavanagh Gisèle	(F)	52	
	20 MONCANA			
123	Picard Marc	(M)	apt.102	J6A 4K8
124	Picard Elisabeth	(F)	apt.102	
125	Picard Nicole	(F)	apt.102	
126	Gagné Marie-Jeanne	(F)	apt.103	
127	L'Ecuyer Fernand	(M)	apt.105	
128	L'Ecuyer Guy	(M)	apt.105	
129	Lemon Michel	(M)	apt.108	
130	Lemon Nicole	(F)	apt.108	
131	Larocque Richard	(M)	apt.109	
132	Dulmaine Sylvie	(F)	apt.109	
133	Bourbeau Guy	(M)	apt.110	
134	Gendron Danielle	(F)	apt.110	
135	Lavigne Pierre	(M)	apt.111	
136	Lebrun Chantal	(F)	apt.111	
137	Payette Roger	(M)	apt.202	
138	Laliberté Line	(F)	apt.202	
139	Trudel Gilles	(M)	apt.203	
140	Noël Gérard	(M)	apt.205	
141	Noël Malvina	(F)	apt.205	
142	Bouchard Jean-Guy	(M)	apt.206	
143	Letendre Robert	(M)	apt.209	
144	P. Letendre Huguette	(F)	apt.209	
145	Ménard Royal	(M)	apt.210	
146	Dagenais Germaine	(F)	apt.210	
147	Dufour Bella	(F)	apt.211	
148	Labonté Gérard	(M)	apt.212	
149	Latour Edouard	(M)	apt.304	
150	Latour Edith	(F)	apt.304	
151	Latour Michel	(M)	apt.304	
152	Marsolais Jeanne-D'Arc	(F)	apt.306	
153	Ferguson Paul	(M)	apt.307	
154	Lacombe Roger	(M)	apt.308	
155	Penneton Thérèse	(F)	apt.308	
156	Marsolais Huguette	(F)	apt.310	
157	Desjardins Raymond	(M)	apt.312	
158	Gauthier Jean-Luc	(M)	apt.402	
159	Ross Nancy	(F)	apt.402	
160	Rivest Lyne	(F)	apt.405	
161	Leblanc Daniel	(M)	apt.406	
162	Fiset Martine	(F)	apt.406	
163	Chamberland Guy	(M)	apt.408	
164	Chamberland Bette	(F)	apt.408	
165	Lavoie Louise Marie	(F)	apt.409	
166	Hébert Marijane	(F)	apt.410	
167	Vallière Suzanne	(F)	apt.412	

N°	SARTO			
168	Garcia Joseph	(M)	9	J6A 4J5
169	Garcia Jeanne	(F)	9	
170	Garcia Serge	(M)	9	
171	Latendresse René	(M)	11	
172	Latendresse Rose Hilda	(F)	11	
173	Latendresse Nathalie	(F)	11	
174	Latendresse Richard	(M)	11	
175	Dompierre Jean-Paul	(M)	13	
176	Dompierre Monique	(F)	13	
177	Ferland Jacques	(M)	15	
178	Ferland Carmen	(F)	15	
179	Ferland Genevier	(F)	15	
180	Rivard Gérard	(M)	17	
181	Rivard Lorraine	(F)	17	
182	Rivard André	(M)	17	
183	Durocher Georges	(M)	19	
184	Durocher Gertrude	(F)	19	
185	Durocher Alain	(M)	19	
186	Hamel Carol	(M)	21	
187	Hamel Marie	(F)	21	
188	St-Jean Raymond	(M)	23	
189	St-Jean Lucienne	(F)	23	
190	St-Jean Marcel	(M)	23	
191	St-Jean Jacques	(M)	23	
192	Thouin Luc	(M)	25	
193	Thouin Suzanne	(F)	25	
194	Thibault Claude	(M)	27	
195	Thibault Michelle	(F)	27	
196	Thibault Louise	(F)	27	
197	Racette Réal	(M)	29	
198	Racette Serge	(M)	29	
199	Audet Richard	(M)	31	
200	Audet Lise	(F)	31	
201	Bissonnet Roger	(M)	33	
202	Bissonnet Gisèle	)F)	33	
203	Bissonnet Marie-France	(F)	33	
204	Bissonnet Mario	(M)	33	
205	Cormier Michel	(M)	35	
206	Cormier Denise	(F)	35	
207	Ipperciel Léo	(M)	37	
208	Morrissette Claire	(F)	37	
209	Piché Yves	(M)	39	
210	Piché Louise	(F)	39	
211	Roy J.Jacques	(M)	45	J6A 4J8
212	Roy Caroline	(F)	45	
213	Bourgault Louise	(F)	47	
214	Drolet Normand	(M)	47	
215	Archambault Céline	(F)	49	
216	Archambault René	(M)	49	
217	Guertin Marc	(M)	51	
218	Guertin Huguette	(F)	51	
219	Guertin Gérard	(M)	51	
220	Labossière Richard	(M)	53	
221	Labossière Suzanne	(F)	53	
222	St-Onge Johanne	(F)	55	
223	St-Onge Louise	(F)	55	
224	Goyer Germain	(M)	57	
225	Thibault Dominique	(F)	57	
226	Robichaud Edward	(M)	59	
227	Robichaud Rita	(F)	59	

RURAL/RURALE			electoral district/circonscription	URBAN/URBAINE		
N°	page		TERREBONNE	N°	page	
	N°	of/de		36	N° 2	of/de 3
polling division section de vote			certified certifié signature(s)-enumerator(s) / signature(s)-recenseur(s) Gertrude Durocher / Neil Hemmer	polling division section de vote		

188091

F 303 **PRELIMINARY LIST OF ELECTORS**

8 5M-7-79

ELECTIONS CANADA

LISTE PRÉLIMINAIRE DES ÉLECTEURS

This list of qualified electors for the polling division number as set out below was prepared for use at the pending federal election from information obtained at the enumeration and has been certified by the signature(s) below as to completeness and correctness so far as is possible.

La présente constitue la liste des électeurs de la section de vote dont le numéro apparaît plus bas préparée en vue de l'élection fédérale en cours d'après les renseignements recueillis lors du recensement. Le(s) recenseur(s) y a(ont) apposé sa(leur) signature, affirmant que cette liste est aussi complète et exacte que possible.

N° | N°

SARTO

228	Roy Etienne	(M)	12	J6A 4J6
229	Roy Rachel	(F)	12	
230	Perron Roger	(M)	14	J6A 4J7
231	Thibault Jean D'arc	(F)	14	
232	Chartrand Jean Guy	(M)	18	
233	Chartrand Jeannine	(F)	18	
234	Gaudet Albina	(F)	22	
235	Gaudet Germain	(M)	22	
236	Normand Denis	(M)	26	
237	Normand Monique	(F)	26	
238	Normand Daniel	(M)	26	
239	Charbonneau Paul-Emile	(M)	30	
240	Normandin Paul-Emile	(M)	30	
241	Normandin Gisèle	(F)	30	
242	Racette Paul	(M)	34	
243	Racette Yvette	(F)	34	
244	Laflamme Carol	(M)	38	
245	Laflamme Ghislaine	(F)	38	
246	Laflamme Chantal	(F)	38	
247	Pepin Jean-Guy	(M)	42	
248	Pepin Elmire	(F)	42	
249	Carle René	(M)	46	
250	Carle Marie	(F)	46	
251	Beaudet Michel	(M)	50	
252	Beaudet Lisette	(M)	50	

RURAL/RURALE				electoral district/circonscription		URBAN/URBAINE		
N°	page			TERREBONNE		N°	page	
	N°	of/de		Gertrude Durocher	Terrebonne	36	N° 3	of/de 3
polling division section de vote				certified certifié signature(s)-enumerator(s) / signature(s)-recenseur(s)	Hélène Mercier	polling division section de vote		

188092

F 303 **PRELIMINARY LIST OF ELECTORS**

8.5M 7.79

ELECTIONS CANADA

LISTE PRÉLIMINAIRE DES ÉLECTEURS

This list of qualified electors for the polling division number as set out below was prepared for use at the pending federal election from information obtained at the enumeration and has been certified by the signature(s) below as to completeness and correctness so far as is possible.

La présente constitue la liste des électeurs de la section de vote dont le numéro apparaît plus bas préparée en vue de l'élection fédérale en cours d'après les renseignements recueillis lors du recensement. Le(s) recenseur(s) y a(ont) apposé sa(leur) signature, affirmant que cette liste est aussi complète et exacte que possible.

N°			
	CHERRIER		
1	ROY, Lucien (M)	57	J6A3Z2
2	ROY, Yvette (F)	57	J6A3Z2
3	LAURIN, Anne-Marie (F)	59	J6A3Z2
4	LAURIN, Gilbert (M)	59	J6A3Z2
5	LABRECHE, Nicole (F)	61	J6A3Z2
6	LABRECHE, Pierre-Paul (M)	61	J6A3Z2
7	RIEL, Jean-Guy (M)	63	J6A3Z2
8	RIEL, Lorraine (F)	63	J6A3Z2
9	CHOMICKI, Jeanne-D'Arc (F)	65	J6A3Z2
10	CHOMICKI, John (M)	65	J6A3Z2
11	LABRECQUE, Carole (F)	67	J6A3Z2
12	LABRECQUE, Diane (F)	67	J6A3Z2
13	LABRECQUE, Léon (M)	67	J6A3Z2
14	LABRECQUE, Pierrette (F)	67	J6A3Z2
15	TURCOTTE, GERMAIN (M)	69	J6A3Z2
16	TURCOTTE, Louise (F)	69	J6A3Z2
17	PILON, Claudine (F)	71	J6A3Z2
18	DORE, Normand (M)	71	J6A3Z2
19	BELANGER, Renée (F)	73	J6A3Z2
20	BELANGER, Yves (M)	73	J6A3Z2
21	MASSE, Alain (M)	75	J6A3Z2
22	MASSE, Claire (F)	75	J6A3Z2
23	MASSE, Christian (M)	75	J6A3Z2
24	MASSE, Jacques (M)	75	J6A3Z2
25	ROY, Denise (F)	77	J6A3Z2
26	ROY, Manon (F)	77	J6A3Z2
27	ROY, René (M)	77	J6A3Z2
28	CARDIN, Raymond (M)	79	J6A3Z2
29	CARDIN, Thérèse (F)	79	J6A3Z2
30	TRUDEAU, Jean-Louis (M)	81	J6A3Z2
31	TRUDEAU, Mariette (F)	81	J6A3Z2
32	LAVALLEE, André (M)	83	J6A3Z2
33	LAVALLEE, Mireille (F)	83	J6A3Z2
	FABRE		
34	GAGNON, Claude (M)	111	J6A4A6
35	GAGNON, Roxane (F)	111	J6A4A6
36	BERNECHE, Guy (M)	113	J6A4A6
37	BERNECHE, Thérèse (F)	113	J6A4A6
38	BESSELLE, Denis (M)	114	J6A4A7
39	BESSELLE, Ginette (F)	114	J6A4A7
41	LAVOIE, Jean-Paul (M)	115	J6A4A6
42	LAVOIE, Johanne (F)	115	J6A4A6
43	LAVOIE, Lucie (F)	115	J6A4A6
44	LAVOIE, Pierrette (F)	115	J6A4A6
45	LAFRENIERE, André (M)	116	J6A4A7
46	LAFRENIERE, Denise (F)	116	J6A4A7
47	SPERANO, Gilles (M)	117	J6A4A6
48	SPERANO, Madeleine (F)	117	J6A4A6
49	WISTAFF, Marcel (M)	118	J6A4A7
50	WISTAFF, Mme (F)	118	J6A4A7
51	GRAVEL, Gilbert (M)	119	J6A4A6
52	LEMYRE, Lise (F)	119	J6A4A6
53	JODOIN, Ghislaine (F)	120	J6A4A7
54	JODOIN, Réjean (M)	120	J6A4A7
55	GIROUX, Diane (F)	121	J6A4A6
56	GIROUX, Yves (M)	121	J6A4A6
57	BONIN, Francine (F)	122	J6A4A7
58	BERGERON, Gilles (M)	122	J6A4A7
59	AMIREAULT, Monique (F)	124	J6A4A7
60	AMIREAULT, Nathalie (F)	124	J6A4A7
61	AMIREAULT, Robert (M)	124	J6A4A7
62	NEAS, Jean-Marie (M)	126	J6A4A7
63	NEAS, Nicole (F)	126	J6A4A7
64	LAVOIE, Lucie (F)	127	J6A4A6
65	TURCOTTE, Réal (M)	127	J6A4A6
66	TREMBLAY, Nicole (F)	128	J6A4A7
67	TREMBLAY, Léo (M)	128	J6A4A7
68	BOISSONNEAULT, Louise (F)	129	J6A4A6
69	BOISSONNEAULT, Renald (M)	129	J6A4A6
70	DELORME, Gaston (M)	130	J6A4A7
71	DELORME, Suzanne (F)	130	J6A4A7
72	DESLAURIERS, Benoit (M)	131	J6A4A6
73	DESLAURIERS, Denise (F)	131	J6A4A6
74	DESLAURIERS, Réal (M)	131	J6A4A6
75	MARCIL, Ghislaine (F)	312	J6A4A7
76	MARCIL, Serge (M)	312	J6A4A7
77	SOUCY, André (M)	314	J6A4A7
78	ROY SOUCY, Suzanne (F)	314	J6A4A7
79	ROSS, Denis (M)	316	J6A4A7
80	ROSS, Ginette (F)	316	J6A4A7
	FERRON		
81	BISSON, Eddy (M)	309	J6A1X2
82	BISSON, Monique (F)	309	J6A1X2
83	MELANCON, Micheline (F)	310	J6A1X1
84	DUGAL, Ginette (F)	311	J6A1X2
85	DUGAL, Remy (M)	311	J6A1X2
86	VANDERSLUYS, Marcel (M)	313	J6A1X2
87	VANDERSLUYS, Norma (F)	313	J6A1X2
88	QUESNEL, André (M)	314	J6A1X1
89	BROSSEAU QUESNEL, Jocelyne (F)	314	J6A1X
90	HAMEL, Christine (F)	315	J6A1X2
91	ST-LOUIS, Jean (M)	315	J6A1X2
92	GRENIER, Allyson (F)	317	J6A1X2
93	GRENIER, Gaston (M)	317	J6A1X2
94	CODERRE, Claudette (F)	319	J6A1X2
95	CODERRE, Maurice (M)	319	J6A1X2
96	CODERRE, Michèle (F)	319	J6A1X2
97	LARIVEE, Bruno (M)	321	J6A1X2
98	VENNE L., Francine (F)	321	J6A1X2
99	TRUDEL, Linda (F)	323	J6A1X2
100	TRUDEL, Louisette (F)	323	J6A1X2
101	GAGNE, Brigitte (F)	325	J6A1X2
102	GAGNE, Normand (M)	325	J6A1X2
	FORTIN		
103	FRANCOEUR, Jean (M)	108	J6A4A3
104	FRANCOEUR, Luce (F)	108	J6A4A3
105	FRANCOEUR, Martin (M)	108	J6A4A3
106	FRANCOEUR, Patrice (M)	108	J6A4A3
107	GELINEAULT, Claudette (F)	109	J6A4A2
108	GELINEAULT, Normand (M)	109	J6A4A2
109	GELINEAULT, Robert (M)	109	J6A4A2
110	ALLAIRE, Louise (F)	110	J6A4A3
111	ALLAIRE, Michel (M)	110	J6A4A3
112	BRUNELLE, Jean (M)	111	J6A4A2
113	BRUNELLE, Madeleine (F)	111	J6A4A2
114	BAILLARGE, Jocelyne (F)	112	J6A4A3
115	BAILLARGE, Michel (M)	112	J6A4A3
116	BASTIEN, Aurèle (M)	113	J6A4A2
117	BASTIEN, Claudette (F)	113	J6A4A2
118	BISSONNETTE, Brigitte (F)	114	J6A4A3
119	BOIVIN, Michel (M)	114	J6A4A3
120	TREPANIER, Gaston (M)	115	J6A4A4

RURAL/RURALE			electoral district/circonscription	URBAN/URBAINE		
N°	page		TERREBONNE	N°	page	
	N°	of/de		37	N° 1	of/de 3
polling division section de vote			certified certifié signature(s)-enumerator(s) / signature(s)-recenseur(s) Jacques Lahaniere - Claire Boldue	polling division section de vote		

F 303 PRELIMINARY LIST OF ELECTORS

8 5M 7 79

ELECTIONS CANADA

188093

LISTE PRÉLIMINAIRE DES ÉLECTEURS

This list of qualified electors for the polling division number as set out below was prepared for use at the pending federal election from information obtained at the enumeration and has been certified by the signature(s) below as to completeness and correctness so far as is possible.

La présente constitue la liste des électeurs de la section de vote dont le numéro apparaît plus bas préparée en vue de l'élection fédérale en cours d'après les renseignements recueillis lors du recensement. Le(s) recenseur(s) y a(ont) apposé sa(leur) signature, affirmant que cette liste est aussi complète et exacte que possible.

N°			
	(suite)FORTIN		
121	TREPANIER,Pierre (M)	115	J6A4A4
122	TREPANIER,Yvonne (F)	115	J6A4A4
123	BERGERON,Julienne (F)	116	J6A4A3
124	BERGERON,Paul (M)	116	J6A4A3
125	LEFORT,Benoit (M)	117	J6A4A4
126	LEFORT,Denise (F)	117	J6A4A4
127	LEFORT,Michel (M)	117	J6A4A4
128	ALIX, Ghislaine (F)	118	J6A4A3
129	BEAULIEU,Mario (M)	118	J6A4A3
130	BOLDUC, Jean-Luc (M)	119	J6A4A4
140	BOLDUC, Monique (F)	119	J6A4A4
141	MARTEL, Hélène (F)	120	J6A4A3
142	NADEAU, Normand (M)	120	J6A4A3
143	COTE,Denise (F)	121	J6A4A4
144	COTE,Roland (M)	121	J6A4A4
145	MILOT,Claude (M)	122	J6A4A3
146	MILOT,Marie-Andrée (F)	122	J6A4A3
147	DEPASQUALE,Carmelo (M)	123	J6A4A4
148	DEPASQUALE,DOminique(F)	123	J6A4A4
149	DEPASQUALE,Maria-Angela(F)	123	J6A4A4
150	DESCOTEAUX,Huguette (F)	124	J6A4A3
151	DESCOTEAUX,Jacques (M)	124	J6A4A3
152	DESCOTEAUX,Stéphane (M)	124	J6A4A3
153	DESCOTEAUX,Sylvain (M)	124	J6A4A3
154	BELLEMARRE, O. (M)	125	J6A4A4
155	ST-MARTIN, Liane (F)	126	J6A4A3
156	HARTON, Marcel (M)	126	J6A4A3
157	GUERETTE, Carmen (F)	127	J6A4A4
158	GUERETTE, Jacques (M)	127	J6A4A4
159	GUERETTE, Louise (F)	127	J6A4A4
160	RENE, Jacques (M)	128	J6A4A3
161	RENE, Pierrette (F)	128	J6A4A3
162	LACHANCE, Annette (F)	130	J6A4A3
163	LACHANCE, Henri (M)	130	J6A4A3
164	DANIS, Lucie (F)	131	J6A4A4
165	CONFORTI, Michel (M)	131	J6A4A4
166	DUSABLON, Claudette (F)	132	J6A4A3
167	DUSABLON,Roger (M)	132	J6A4A3
168	PROVOST, Maryse (F)	133	J6A4A4
169	BRUNEAU, Noel (M)	133	J6A4A4
170	DUMAS, Jean (M)	134	J6A4A3
171	MORNEAU,D.,Suzanne (F)	134	J6A4A3
172	DUBREUIL, Pierre (M)	135	J6A4A5
173	DUBREUIL, Rita (F)	135	J6A4A5
174	JAMIESON, Lise (F)	136	J6A4A3
175	JAMIESON, Serge (M)	136	J6A4A3
176	TOUSIGNANT, Michel (M)	137	J6A4A5
177	TOUSIGNANT,Suzanne (F)	137	J6A4A5
178	LYNN, Angèle (F)	138	J6A4A3
179	LYNN, Henri (M)	138	J6A4A3
180	MASSE, Donald (M)	139	J6A4A5
181	MASSE, Luc (M)	139	J6A4A5
182	MASSE, Monique (F)	139	J6A4A5
183	MASSE, Pierre (M)	139	J6A4A5
184	LEFEBVRE, Claude (M)	140	J6A4A3
185	LEFEBVRE, Gilberte(F)	140	J6A4A3
186	BEAUCHAMP, Ghislaine(F)	142	J6A4A3
187	BEAUCHAMP, Claude (M)	142	J6A4A3
	FOURNIER		
188	BREAULT, Lucille (F)	107	J6A4A9
189	BREAULT, Normand (M)	107	J6A4A9

N°			
190	LEDOUX, Lauréat(M)	108	J6A4A8
191	LEDOUX, PAULINE(F)	108	J6A4A8
192	BELANGER,Gilles (M)	109	J6A4A9
193	BELANGER,Jocelyne (F)	109	J6A4A9
194	LAFONTAINE, DENISE(F)	110	J6A4A8
195	LAFONTAINE, Gérard (M)	110	J6A4A8
196	LACASSE, Mario (M)	111	J6A4A9
197	LACASSE,Rachel (F)	111	J6A4A9
198	VADEBONCOEUR,Aline(F)	112	J6A4A8
199	VADEBONCOEUR,Robert(M)	112	J6A4A8
200	BOIRE, Christian(M)	113	J6A4A9
201	BOIRE, Monique (F)	113	J6A4A9
202	BOIRE, Yves (M)	113	J6A4A9
203	SYLVESTRE,Marcel(M)	114	J6A4A8
204	SYLVESTRE,Nicole (F)	114	J6A4A8
205	LAFOND, Jean-Raymond(M)	115	J6A4A9
206	LAFOND, Monique (F)	115	J6A4A9
207	LAFOND, Sylvain (M)	115	J6A4A9
208	LEVEILLE, Carole (F)	116	J6A4A8
209	LEVEILLE, Claude (M)	116	J6A4A8
210	GORMAN, Lorne(F)	117	J6A4A9
211	GORMAN, Francine (F)	117	J6A4A9
212	THIBAULT,Marcel (M)	119	J6A4A9
213	PELLETIER, Renée (F)	119	J6A4A9
214	JACQUES, Armelle (F)	120	J6A4A8
215	JACQUES, Gaston (M)	120	J6A4A8
216	LESSARD, Claudette(F)	121	J6A4A9
217	LESSARD, Michel (M)	121	J6A4A9
218	BURON, Francois (M)	122	J6A4A8
219	BURON, Nicole (F)	122	J6A4A8
220	BURON, Serge (M)	122	J6A4A8
221	BRISEBOIS,André (M)	123	J6A4A9
222	BRISEBOIS,Christiane(F)	123	J6A4A9
223	MANCINO, Louis (M)	124	J6A4A8
224	MANCINO, LOUISE(F)	124	J6A4A8
225	MANCINO, Raphael (M)	124	J6A4A8
226	LALUMIERE, René (M)	124	J6A4A8
227	CADIEUX, Claude (M)	125	J6A4A9
228	CADIEUX, Marcelle(F)	125	J6A4A9
229	PROULX, Jacques (M)	126	J6A4A8
230	PROULX, Gisèle (F)	126	J6A4A8
231	GRAVEL, Denise (F)	127	J6A4A9
232	GRAVEL, Jacques (M)	127	J6A4A9
233	GRAVEL, Johanne (F)	127	J6A4A9
234	TROTTIER, Alain (M)	128	J6A4A8
235	TROTTIER, Denis (M)	128	J6A4A8
236	TROTTIER, Monique (F)	128	J6A4A8
237	LEPITRE,Bryan (M)	129	J6A4A8
238	LEIGH,L.,Dorothy(F)	130	J6A4A8
239	LIZOTTE, Michel (M)	130	J6A4A8
240	LANDRY, Jean-Paul(M)	131	J6A4A9
241	LANDRY, Marc (M)	131	J6A4A9
242	LANDRY, Mariette (F)	131	J6A4A9
243	LANDRY, Pierre (M)	131	J6A4A9
244	LANDRY, Richard (M)	131	J6A4A9
245	PEARSON, Antonio (M)	132	J6A4A8
246	PEARSON, Louis (M)	132	J6A4A8
247	PEARSON, Nathalie (F)	132	J6A4A8
248	PEARSON, Pierrette(F)	132	J6A4A8
249	LATOUR, Serge (M)	133	J6A4A9
250	THERRIEN,L.,Suzanne(F)	133	J6A4A9
	FRONTENAC		

RURAL/RURALE			electoral district/circonscription	URBAN/URBAINE	
N°	page N°	of/de	TERREBONNE	N° 37	page N° 2 of/de 3
polling division section de vote			certified certifié signature(s)-enumerator(s)/signature(s)-recenseur(s) Auguste Lafrenière / Claire Bolduc		polling division section de vote

188094

F 303 **PRELIMINARY LIST OF ELECTORS**

8 5M 7-79

ELECTIONS CANADA

LISTE PRÉLIMINAIRE DES ÉLECTEURS

This list of qualified electors for the polling division number as set out below was prepared for use at the pending federal election from information obtained at the enumeration and has been certified by the signature(s) below as to completeness and correctness so far as is possible.

La présente constitue la liste des électeurs de la section de vote dont le numéro apparaît plus bas préparée en vue de l'élection fédérale en cours d'après les renseignements recueillis lors du recensement. Le(s) recenseur(s) y a(ont) apposé s(ailleur) signature, affirmant que cette liste est aussi complète et exacte que possible.

N°			
	FRONTENAC		
251	MATTEAU,Marcelle (F)	105	J6A4B4
252	MATTEAU, Réjean (M)	105	J6A4B4
253	AMYOT, Jean (M)	106	J6A4B3
254	AMYOT, Suzanne (F)	106	J6A4B3
255	GUILLEMETTE, Jacques(M)	107	J6A4B4
256	GUILLEMETTE,Marjolaine(F)	107	J6A4B4
257	LOOMES, Lynda (F)	108	J6A4B3
258	ST-JEAN, David (M)	108	J6A4B3
259	BRUNELLE,Gilles (M)	109	J6A4B4
260	BRUNELLE, Huguette (F)	109	J6A4B4
261	CUSSON, Pierre (M)	110	J6A4B3
262	CUSSON, Yolande (F)	110	J6A4B3
263	LEMONDE, Roland (M)	111	J6A4B4
264	LEMONDE, Thérèse (F)	111	J6A4B4
265	BROCHU, Denise (F)	112	J6A4B3
266	RIVET, René (M)	112	J6A4B3
267	LAVOIE, Angel (F)	113	J6A4B4
268	LAVOIE, Laurent (M)	113	J6A4B4
269	VILLENEUVE,Lisette(F)	114	J6A4B3
270	VILLENEUVE, Marcel(M)	114	J6A4B3
271	VILLENEUVE, Nancy (F)	114	J6A4B3
272	ARCHAMBAULT,Monique(F)	115	J6A4B4
273	ARCHAMBAULT,Marc-André(M)	115	J6A4B4
274	ARCHAMBAULT,Réjean (M)	115	J6A4B4
275	MORIN, Francine (F)	116	J6A4B3
276	MORIN, Jacques (M)	116	J6A4B3
277	MOUSSETTE, Claude(M)	117	J6A4B4
278	MOUSSETTE, Francine (F)	117	J6A4B4
279	LECLERC, Marie-Aimée(F)	118	J6A4B3
280	MERCIER,Monique (F)	118	J6A4B3
281	LECLERC, Onésime (M)	118	J6A4B3
282	COTE, Nicole (F)	119	J6A4B4
283	COTE, Raynald (M)	119	J6A4B4
284	PROVENCAL, Jacques (M)	120	J6A4B3
285	PROVENCAL, Gisèle (F)	120	J6A4B3
286	MCDUFF, Rachelle (F)	121	J6A4B4
287	DEBELLEFEUILLE,Cécile(F)	123	J6A4B4
288	DEBELLEFEUILLE,Marc (M)	123	J6A4B4
289	JOHNSON, Lise (F)	122	J6A4B3
290	BABINEAU, Annie (F)	124	J6A4B3
291	BABINEAU,Claude (M)	124	J6A4B3
292	BABINEAU, Denis (M)	124	J6A4B3
293	BABINEAU, Huguette (F)	124	J6A4B3
294	DESORMIERS, Ginette (F)	125	J6A4B4
295	Monat, Francine (F)	126	J6A4B3
296	MONAT, Guy (M)	126	J6A4B3
297	MONAT, Jeannine (F)	126	J6A4B3
298	STEBEN, Lucie (F)	127	J6A4B4
299	STEBEN, Michel (M)	127	J6A4B4
300	DECRISTOFARO,Marie (F)	128	J6A4B3
301	DECRISTOFARO,Mario (M)	128	J6A4B3
302	PAUZE, Danielle (F)	129	J6A4B4
303	PAUZE, Mario (M)	129	J6A4B4
304	DUBE, Diane (F)	130	J6A4B3
305	COSSETTE, Mario (M)	130	J6A4B3
306	BRODEUR, André (M)	131	J6A4B4
307	BRODEUR, Jocelyne (F)	131	J6A4B4
308	MCDUFF, Emélie (F)	132	J6A4B3
309	MCDUFF, Louise (F)	132	J6A4B3
310	GUILBAULT, Jean-Pierre(M)	133	J6A4B4
311	GUILBAULT,Jocelyne (F)	133	J6A4B4
312	BRISSETTE,Marcel (M)	134	J6A4B5
313	BRISSETTE,Michel (M)	134	J6A4B5
314	BEAUDOIN,André (M)	135	J6A4B4
315	BEAUDOIN, André JR.(M)	135	J6A4B4
316	BEAUDOIN, Monique (F)	135	J6A4B4
317	BOISSONNEAULT,Anne-Marie(F)	136	J6A4B5
318	BOISSONNEAULT,Gaetan (M)	136	J6A4B5
319	BOISSONNEAULT,Réjean(M)	136	J6A4B5
320	BRULOTTE,Alain (M)	137	J6A4B4
321	BRULOTTE, Carmen(F)	137	J6A4B4
322	BRULOTTE,Louis-Georges(M)	137	J6A4B4
323	ROBERT, Jeannette(F)	138	J6A4B5
324	BEAUDRY, Gisèle (F)	138	J6A4B5
325	BEAUDRY, Serge (M)	138	J6A4B5
326	BARRETTE, Gérarld(M)	139	J6A4B4
327	BARRETTE, Hélène (F)	139	J6A4B4
328	DION, Léon (M)	139	J6A4B4
329	JOLICOEUR, Chantal(F)	141	J6A4B4
330	JOLICOEUR, Henri(M)	141	J6A4B4
331	JOLICOEUR,Huguette(F)	141	J6A4B4

RURAL/RURALE			electoral district/circonscription	URBAN/URBAINE	
N°	page		TERREBONNE	N° 37	page
	N°	of/de			N° 3 of/de 3
polling division section de vote			signature(s)-enumerator(s) / signature(s)-recenseur(s) certified certifié		polling division section de vote

188095

F 303 **PRELIMINARY LIST OF ELECTORS**

8 5M-7-79

ELECTIONS CANADA

LISTE PRÉLIMINAIRE DES ÉLECTEURS

This list of qualified electors for the polling division number as set out below was prepared for use at the pending federal election from information obtained at the enumeration and has been certified by the signature(s) below as to completeness and correctness so far as is possible.

La présente constitue la liste des électeurs de la section de vote dont le numéro apparaît plus bas préparée en vue de l'élection fédérale en cours d'après les renseignements recueillis lors du recensement. Le(s) recenseur(s) y a(ont) apposé sa(leur) signature, affirmant que cette liste est aussi complète et exacte que possible.

N°			
	FAUTEUX		
1	Desjardins Micheline (F)	333	J6A1S1
2	Desjardins Rosaire (M)	333	
3	Fontaine Rachel (F)	335	
4	Fontaine Yves (M)	335	
5	Plante Solange (F)	337	
6	Plante André (M)	337	
7	Veillette Jean-Paul (M)	339	
8	Veillette Madeleine (F)	339	
9	Veillette Yves (M)	339	
10	Boily Laurences (F)	341	
11	Boily Bertrand (M)	341	
12	Ayotte Claude (M)	343	
13	Fleurant Ayotte Claudette (F)	343	
14	Gareau Georges (M)	345	
15	Richer Lyne (F)	345	
16	Faucher Thérèse (F)	334	J6A1S2
17	Faucher Paul (M)	334	
18	Ferland Paulette (F)	336	
19	Gagnon Pierre Yves (M)	336	
20	White Hélène (F)	338	
21	White Richard (M)	338	
22	White Noella (F)	338	
23	White Claude (M)	338	
24	Filion Réjean (M)	340	
25	Filion Rachelle (F)	340	
26	Chevalier Roger (M)	342	
27	Chevalier Micheline (F)	342	
28	Mathurin Claudine (F)	342	
29	Ross Aline (F)	344	
30	Ross Jeannis (M)	344	
31	Quintal Françoise (F)	346	
32	Quintal Jacques (M)	346	
	FORTIN		
33	Rainville Yves (M)	144	J6A5L8
34	Rainville Martine (F)	144	
35	Boucher François (M)	146	
36	Boucher Michel (M)	146	
37	Boucher Diane (F)	146	
38	Brazeau Martial (M)	148	
39	Brazeau Francine (F)	148	
40	Lemieux Roger (M)	150	
41	Lemieux Dolores (F)	150	
42	Morisette Giles (M)	152	
43	Morisette Christine (F)	152	
44	Ranger Robert (M)	156	
45	Trottier Francine (F)	156	
46	Locatelli Albert (M)	158	
47	Locatelli Ghislaine (F)	158	
48	Gasse Denis (M)	160	
49	Leclerc Gasse Louise (F)	160	
50	Chauvette Roger (M)	162	
51	Chauvette Luc (M)	162	
52	Chauvette Pauline (F)	162	
53	Chauvette Lynda (F)	162	
	FRIGON		
54	Celestino Denis (M)	141	J6A4B2
55	Celestion Ginette (F)	141	
56	Desrochers Yves (M)	143	
57	Desrochers Huguette (F)	143	
58	Haineault Lucille (F)	145	
59	Bourbonnais Robert (M)	147	
60	Bourbonnais Nicole (F)	147	
61	Arpin Michel (M)	301	
62	Arpin Jocelyne (F)	301	
63	Boudreau Louis (M)	303	
64	Boudreau Louise (F)	303	
65	Faucher Pierre (M)	305	
66	Faucher Régine (F)	305	
67	Leclerc André (M)	307	
68	Leclerc Micheline (F)	307	
69	Lupien Jacques (M)	309	
70	Ruscito Gina (F)	309	
71	McGuire Gérald (M)	311	
72	McGuire Ginette (F)	311	
73	Poissant Michel (M)	313	
74	Poissant Céline (F)	313	
75	Pépin Gaétane (F)	315	
76	Pépin Gilles (M)	315	
77	Trottier André (M)	317	
78	Trottier Ghislayne (F)	317	
79	Trottier André jr (M)	317	
80	Gentile Norman (M)	319	
81	Gentile Linda (F)	319	
82	Larivée Fernand (M)	321	
83	Larivée Monique (F)	321	
84	Therrien Jean-Claude (M)	323	
85	Therrien Simone (F)	323	
86	Chartrand Marcel (M)	140	J6A 4B1
87	Chartrand Suzanne (F)	140	
88	Chartrand Claude (M)	140	
89	Deanoyers Gaétan (M)	142	
90	Trudeau Lise (F)	142	
91	Brandrick David (M)	144	
92	Brandrick France (F)	144	
93	Goudreau Gilles (M)	302	
94	Labrie Ginette (F)	302	
95	Cousineau François (M)	304	
96	Cousineau Andrée (F)	304	
97	Samuel Claude (M)	306	
98	Samuel Jeannine (F)	306	
99	Mongeon Roger (M)	308	
100	Boulianne Mongeon Micheline (F)	308	
101	Tremblay Yvan (M)	310	
102	Tremblay Suzanne (F)	310	
103	Tremblay Yvan (M)	312	
104	Tremblay Suzanne (F)	312	
105	Desilets Jocelyne (F)	314	J6A 4B1
106	Desilets Mario (M)	314	
107	Laurendeau Francine (F)	316	
108	Dugal Michel (M)	316	
	FRONTENAC		
109	Leroux André (M)	140	J6A 4B6
110	Leroux Monique (F)	140	
111	Brisebois Carole (F)	142	
112	Brisebois Guy (M)	142	

RURAL/RURALE			electoral district/circonscription	URBAN/URBAINE		
N°	page N°	of/de	TERREBONNE	N°	page N°	of/de
				38	1	3
polling division / section de vote				polling division / section de vote		

certified / certifié — signature(s)-enumerator(s) / signature(s)-recenseur(s)

Michelle Chartrand | Benoît Boldue

F 303 **PRELIMINARY LIST OF ELECTORS**

8 5M-7-79

ELECTIONS CANADA

188096

LISTE PRÉLIMINAIRE DES ÉLECTEURS

This list of qualified electors for the polling division number as set out below was prepared for use at the pending federal election from information obtained at the enumeration and has been certified by the signature(s) below as to completeness and correctness so far as is possible.

La présente constitue la liste des électeurs de la section de vote dont le numéro apparaît plus bas préparée en vue de l'élection fédérale en cours d'après les renseignements recueillis lors du recensement. Le(s) recenseur(s) y a(ont) apposé sa(leur) signature, affirmant que cette liste est aussi complète et exacte que possible.

N°			
113	Cacace Nicole (F)	144	J6A4B6
114	Cacace Giuseppe (M)	144	
115	Dupont Réal (M)	146	
116	Duhaime Serge (M)	148	
117	Laporte Guylaine (F)	148	
118	Laporte Sylvain (M)	148	
119	Laporte Denise (F)	148	
120	Laporte Claude (M)	148	
121	Lachapelle Anna (F)	150	
122	Braban Carl (M)	152	
123	Lachapelle Braban Ginette (F)	152	
	MARTIGNY		
124	Devost Jacques (M)	305	J6A5K5
125	Prud'homme Suzie (F)	305	
126	Cyr Gérald (M)	307	
127	Trépanier Johanne (F)	307	
128	Angelosanto Robert (M)	309	
129	Trudel Sylvie (F)	309	
130	Durette Michel (M)	311	
131	Péloquin Nicole (F)	311	
132	Gauthier Jean (M)	313	
133	Côté Gauthier Georgette (F)	313	
134	Bouchard Serge (M)	315	
135	Langlais Bouchard Diane (F)	315	
136	Gauthier Richard (M)	317	
137	Duchesneau Chantal (F)	317	
138	Dupuis Daniel (M)	319	
139	Dupuis Monique (F)	319	
140	Poitras André (M)	333	J6A1V2
141	Poitras Micheline (F)	333	
142	Rainville Gilles (M)	335	
143	Rainville Lorraine (F)	335	
144	Côté Germain (M)	337	
145	Côté Thérèse (F)	337	
146	Pérusse Gaétan (M)	339	
147	Pérusse Lise (F)	339	
148	Clouette Gérard (M)	341	
149	Clouette Rolande (F)	341	
150	Clouette Martine (F)	341	
151	Desmeules Réal (M)	343	
152	Desmeules Mireille (F)	343	
153	Ouellet Maurice (M)	345	
154	Dumais Ouellet Irène(F)	345	
155	Ouellet Chantal (F)	345	
156	Beaupré Armand (M)	310	J6A1V1
157	Suicco Carole (F)	310	
158	Suicco Jean (M)	310	
159	Thibodeau Michel (M)	312	
160	Thibodeau Lorraine (F)	312	
161	Duzyk Thomas (M)	314	
162	Duzyk Francine (F)	314	
163	Jodoin Michel (M)	316	
164	Legault Jodoin Marguerite (F)	316	
165	Michaud Sylvain (M)	318	
166	Michaud Claudette (F)	318	
167	Michaud Normand (M)	318	
168	Cloutier Gérard (M)	320	
169	Cloutier Michelle (F)	320	J6A1V1
170	Clouatre Gaétan (M)	322	
171	Clouatre Lise (F)	322	
172	Trudeau François (M)	324	
173	Trudeau Francine (F)	324	
174	L'Heureux Paul-Emile(M)	326	
175	L'Heureux Marcelle (F)	326	
176	Dansereau Yvon (M)	336	J6A1V3
177	Dansereau Claudine (F)	336	
178	Dansereau Lise (F)	336	
179	Laflamme Colette (F)	338	
180	Laflamme Claude (M)	338	
181	L'Heureux Guy (M)	342	J6A1V4
182	L'Heureux Jeannine (F)	342	
183	L'Heureux Antonio (M)	342	
184	Nadon Viateur (M)	344	
185	Nadon Huguette (F)	344	
186	Nadon Chantal (F)	344	
187	Vézina André (M)	346	
188	Vézina Jean (M)	346	
189	Vézina Jeannine (F)	346	
190	Vézina Claude (M)	346	
191	Bergeron André (M)	348	
192	Bergeron Jeannine (F)	348	
193	Bergeron Maurice (M)	348	
	MASSEY		
194	Gagné Sylvain (M)	303	J6A5N3
195	Lefebvre Mariette (F)	303	
196	Joyal José (M)	305	
197	Durand Joyal Francine(F)	305	
198	Desmarais Marie-Anne (F)	307	J6A1R8
199	Carmel Ginette (F)	307	
200	Carmel Yves (M)	307	
201	Henri Michel (M)	309	
202	Henri Lucie (F)	309	
203	Hérard Rolande (F)	311	
204	Hérard Gabriel (M)	311	
205	St-Maur Mireille (F)	313	
206	St-Maur Maurice (M)	313	
207	Lachance Robert (M)	315	
208	Lachance Monique (F)	315	
209	Lapointe Jean (M)	317	
210	Lapointe Louisette (F)	317	
211	Tellier Raymond (M)	319	
212	Tellier Madelaine (F)	319	
213	Hébert Raymond (M)	323	
214	Hébert Rolande (F)	323	
215	Gignac Pierre (M)	325	
216	Beaulieu Gignac Johanne(F)	325	
217	Bélanger Lionel (M)	327	
218	Bélanger Suzanne (F)	327	
219	Bouchard Denis (M)	329	
220	Bouchard Murielle (F)	329	
221	Perron Guy (M)	331	
222	Perron Irène (F)	331	
223	Perron Jean (M)	331	
224	Perron Linda (F)	331	
225	Auger René (M)	333	
226	Auger Carmen (F)	333	
227	Auger Martin (M)	333	
228	Soucy Dupuis Armande(F)	335	

RURAL/RURALE				URBAN/URBAINE		
N°	page N°	of/de	electoral district/circonscription: TERREBONNE	N° 38	page N° 2	of/de 3
polling division / section de vote			certified / certifié — signature(s)-enumerator(s) / signature(s)-recenseur(s): Michelle Chartrand, Benoît Boldue	polling division / section de vote		

188097

F 303 **PRELIMINARY LIST OF ELECTORS**

8 5M-7-79

ELECTIONS CANADA

LISTE PRÉLIMINAIRE DES ÉLECTEURS

This list of qualified electors for the polling division number as set out below was prepared for use at the pending federal election from information obtained at the enumeration and has been certified by the signature(s) below as to completeness and correctness so far as is possible.

La présente constitue la liste des électeurs de la section de vote dont le numéro apparaît plus bas préparée en vue de l'élection fédérale en cours d'après les renseignements recueillis lors du recensement. Le(s) recenseur(s) y a(ont) apposé sa(leur) signature, affirmant que cette liste est aussi complète et exacte que possible.

N°			
229	B.Letendre Thérèse (F)	335	J6A1R8
230	Raymond Laurette (F)	335	
231	G. Lafortune Antoinette(F)	335	
232	Ricard Roas (F)	335	
233	Gilbert Rita (F)	335	
234	Brien Thérèse (F)	335	
235	Cyr Gustave (M)	335	
236	Cyr Rose (F)	335	
237	Cyr Jocelyn (M)	335	
238	Clermont Michel (M)	337	
239	Clermont Maria-A (F)	337	
240	Clermont Paul Denis (M)	337	
241	Clermont Hélêna (F)	337	
242	Clermont Carolina (F)	337	
243	Bilodeau Michel (M)	339	J6A1R8
244	Bilodeau Doris (F)	339	
245	Campion Gilles (M)	341	
246	Roy Campion Lina (F)	341	
247	Gravel Lise (F)	343	
248	Gravel Donald (M)	343	
249	Lavoie Gilles (M)	345	
250	Lavoie Jeanne (F)	345	
251	D'Alcantara Liette (F)	300	J6A1R7
252	D'Alcantara Louis René(M)	300	
253	Giguère André (M)	302	
254	Giguère Christiane (F)	302	
255	Bernatchez Jean (M)	304	
256	Bernatchez Claudette (F)	304	
257	Gibeau René (M)	306	
258	Gibeau Anne-Marie (F)	306	
259	Ricard Marcelle (F)	308	
260	Ricard Serge (M)	308	
261	Bordeleau Augustin (M)	310	
262	Bordeleau Lucie (F)	310	
263	Lalonde Claude (M)	312	
264	Lalonde Jeannine (F)	312	
265	Miron Yves (M)	314	
266	Miron Joanne (F)	314	
267	Lefebvre Jean (M)	316	
268	Lefebvre Eleonara (F)	316	
269	Lalonde Michel (M)	318	
270	Lalonde Suzanne (F)	318	
271	Maingny Gaétan (M)	320	
272	Maingny Gaby (F)	320	
273	Tremblay Jacques (M)	322	
274	Tremblay Louise (F)	322	
275	Thibaudeau Paul-René (M)	322	
276	Croteau Lucien (M)	324	
277	Croteau Madelaine (F)	324	
278	Ouellette Solange (F)	334	J6A1R9
279	Ouellette Raymond (M)	334	
280	Brizard Denise (F)	336	
281	Brizard Gaston (M)	336	
282	Fisette Nicole (F)	338	
283	Fisette Michel (M)	338	
284	Bourdon Georges (M)	340	
285	Bourdon Mario (M)	340	
286	Bourdon Denise (F)	340	
287	Tousignant Richard (M)	342	
288	Tousignant Micheline (F)	342	
289	Tousignant Sylvain (M)	342	
290	Trempe Georges (M)	344	
291	Trempe Rita (F)	344	
292	Trempe Richard (M)	344	
293	Allard Michel (M)	346	
294	Allard Aline (F)	346	

RURAL/RURALE			electoral district/circonscription	URBAN/URBAINE		
N°	page		TERREBONNE	N°	page	
	N°	of/de		38	N° 3	of/de 3
polling division section de vote			certified certifié signature(s)-enumerator(s) /signature(s)-recenseur(s) Michelle Chartrand / Benoît Boldue	polling division section de vote		

188098

F 303 **PRELIMINARY LIST OF ELECTORS**

8 5M 7-79

ELECTIONS CANADA

LISTE PRÉLIMINAIRE DES ÉLECTEURS

This list of qualified electors for the polling division number as set out below was prepared for use at the pending federal election from information obtained at the enumeration and has been certified by the signature(s) below as to completeness and correctness so far as is possible.

La présente constitue la liste des électeurs de la section de vote dont le numéro apparaît plus bas préparée en vue de l'élection fédérale en cours d'après les renseignements recueillis lors du recensement. Le(s) recenseur(s) y a(ont) apposé sa(leur) signature, affirmant que cette liste est aussi complète et exacte que possible.

N°			
	AQUEDUC		
1	Noel de Tilly, Gilles (M)	97	J6A4E2
2	Noel de Tilly, Thérèse (F)	97	
3	Gemme, Alfred (M)	98	J6A4E3
4	Gemme, François(M)	98	
5	Lebeau, Denis (M)	102	J6A4E3
6	Lebeau, Nicole (F)	102	
7	Leroux, Réjeanne (F)	103	J6A4E2
8	Leroux, Roger (M)	103	
9	Leroux, Pierre (M)	103	
10	St-Germain, Danielle (F)	104	J6A4E3
11	St-Germain, Jean (M)	104	
12	St-André, Fernande (F)	108	J6A4E3
13	Content, Florence (F)	108	
14	Noel, Antoinette (F)	109	J6A4E2
15	Noel, Marcel (M)	109	
16	Cloutier, Mona (F)	110	J6A4E3
17	Cloutier, Jean-Pierre (M)	110	
18	Richer, Angèle (F)	111	J6A4E2
19	Richer, Yves (M)	111	
20	Boisvert, Line (F)	113	J6A4E2
21	Quinn, Jean-Pierre (M)	113	
22	Gemme, Alain (M)	114	J6A4E3
23	Gemme, Lorraine (F)	114	
24	Poulin, Gérard (M)	115	J6A4E2
25	Poulin, Charlotte (F)	115	
26	Carignan, Maurice (M)	116	J6A4E3
27	Carignan, Réjeanne (F)	116	
28	Pilon, Claudette (F)	118	J6A4E3
29	Pilon, Jean (M)	118	
30	Brunelle, Jean (M)	119	J6A4E4
31	Brunelle, Claudette (F)	119	
32	Brosseau, Monique (F)	120	J6A4E3
33	Brosseau, Jules (M)	120	
34	Bruneault, Carmen (F)	121	J6A4E4
35	Bruneault, Robert (M)	121	
36	Bruneault, Francis (M)	121	
37	Hébert, Maurice (M)	121	
38	Hébert, Louisa (F)	121	
39	Brosseau, Gérard (M)	122	J6A4E3
40	Brosseau, Eliette (F)	122	
41	Brosseau, Marie (F)	122	
42	Ménard, Roland (M)	123	J6A4E4
43	Ménard, Réjeanne (F)	123	
44	Veillette, Nicole (F)	125	J6A4E4
45	Veillette, René (M)	125	
46	Massicotte, Rita (F)	126	J6A4E3
47	Massicotte, Léonard (M)	126	
48	Massicotte, Robert (M)	126	
49	Massicotte, Jean-Claude (M)	126	
50	Turcotte, Alice (F)	127	J6A4E4
51	Turcotte, Charles (M)	127	
52	Gagnon, Louise (F)	128	J6A4E3
53	Calestagne, Yves (M)	128	
54	Boulanger, Liliane (F)	129	J6A4E4
55	Boulanger, Guy (M)	129	
56	Boulanger, Réjeanne (F)	129	
57	Boulanger, Chantal (F)	129	
58	Fontaine, Gilles (M)	130	J6A4E3
59	Fontaine, Doris (F)	130	
60	Cousineau, Diane (F)	131	J6A4E4
61	Cousineau, Paul (M)	131	
62	Pelletier, Clermont (M)	132	J6A4E3
63	Pelletier, Christianne (F)	132	
64	Rondeau, Violette (F)	133	J6A4E4
65	Gervais, Françoise (F)	134	J6A4E3
66	Gervais, Jean-Guy (M)	134	
67	De Grandpré, Mariette (F)	136	J6A4E3
68	De Grandpré, Alain (M)	136	
69	Rondeau, Michel (M)	138	J6A4E3
70	Rondeau, Jocelyne (F)	138	
71	Hétu, Jean-Jacques (M)	140	J6A4E3
72	Hétu, Jeanine (F)	140	
73	Hétu, Luc (M)	140	
74	Gavrilchik, Alex (M)	143	J6A4E5
75	Gavrilchik, Lorraine (F)	143	
76	Dupuis, Roselyne (F)	143	
77	Dupuis, André (M)	143	
	FISET		
78	Pilon, Pierre (M)	53	J6A4G1
79	Pilon, Marcel (M)	53	
80	Pilon, Aline (F)	53	
81	Robert, Thérèse (F)	54	J6A4G2
82	Robert, Pierre (M)	54	
83	Robert, Normand (M)	54	
84	St-Jean, Martine (F)	55	J6A4G1
85	St-Jean, Carmelle (F)	55	
86	St-Jean, Réal (M)	55	
87	Germain, Guylaine (F)	59	J6A4G1
88	Germain, Annette (F)	59	
89	Germain, Gérard (M)	59	
90	Homier, Marie-Berthe (F)	63	J6A 4G1
91	Homier, Alain (M)	63	
92	St-Louis, Sylvain (M)	65	J6A 4G1
93	St-Louis, Denise (F)	65	
94	St-Louis, Pierre (M)	65	
95	Dionne, Lucienne (F)	67	J6A 4G1
96	Migneault, Raymond (M)	69	J6A4G1
97	Campeau, Carole (F)	69	
98	Paris, Claire (F)	71	J6A4G1
99	Paris, Marc (M)	71	
	MARCHAND		
100	Loyer, Huguette (F)	21	J6A1X3
101	Loyer, Réjean (M)	21	
102	Ouellet, Yvanne (F)	22	J6A1X4
103	Godin, Jean-Guy (M)	22	
104	Beauchesne, Aline (F)	23	J6A1X3
105	Beauchesne, Jean-Paul (M)	23	
106	Guilmette, Noella (F)	24	J6A1X4
107	Guilmette, Jacques (M)	24	
108	Alias, Georges (M)	25	J6A1X5
109	Alias, Elvir (F)	25	
110	Nogues, Mercedes (F)	25	
111	Coutu, Manon (F)	26	J6A1X4
112	Coutu, Charles-Edouard (M)	26	
113	Coutu, Denise (F)	26	
114	Santiago, Lucien (M)	27	J6A1X5
115	Santiago, Hermine (F)	27	
116	Santiago, Martine (F)	27	

RURAL/RURALE			electoral district/circonscription	URBAN/URBAINE		
N°	page		Terrebonne	N°	page	
	N°	of/de		39	N° 1	of/de 3
polling division section de vote			certified certifié signature(s)-enumerator(s) / signature(s)-recenseur(s)	polling division section de vote		

188099

F 303 **PRELIMINARY LIST OF ELECTORS**

8 5M-7-79

ELECTIONS CANADA

LISTE PRÉLIMINAIRE DES ÉLECTEURS

This list of qualified electors for the polling division number as set out below was prepared for use at the pending federal election from information obtained at the enumeration and has been certified by the signature(s) below as to completeness and correctness so far as is possible.

La présente constitue la liste des électeurs de la section de vote dont le numéro apparaît plus bas préparée en vue de l'élection fédérale en cours d'après les renseignements recueillis lors du recensement. Le(s) recenseur(s) y a(ont) apposé sa(leur) signature, affirmant que cette liste est aussi complète et exacte que possible.

N°			
117	St-Amand, Denise (F)	28	J6A1X4
118	St-Amand, Camil (M)	28	
119	St-Amand, Robert (M)	28	
120	St-Amand, Pierre (M)	28	
121	Légaré, Nina (F)	28	
122	Cabana, Huguette (F)	29	J6A1X5
123	Morin, Jules (M)	29	
124	Dansereau, Gilles (M)	30	J6A1X4
125	Dansereau, Suzanne (F)	30	
126	Duclos, Luc (M)	31	J6A1X5
127	Duclos, Hélène (F)	31	
128	Steben, Donat (M)	32	J6A1X4
129	Steben, Elizabeth (F)	32	
130	Cormier, Marie-Claire (F)	33	J6A1X5
131	Cormier, Daniel (M)	33	
132	Lelièvre, Gilles (M)	34	J6A1X4
133	Lelièvre, Michelle (F)	34	
134	Proulx, Maurice (M)	35	J6A1X5
135	Proulx, Marguerite (F)	35	
136	Proulx, Martine (F)	35	
137	Leblanc, André (M)	36	J6A1X4
138	Cloutier, Annie (F)	36	
139	Chartier, Louise (F)	37	J6A1X5
140	Chartier, Claude (M)	37	
141	Laurin, Josée (F)	38	J6A1X4
142	Laurin, André (M)	38	
143	Boucher, Robert (M)	39	J6A1X5
144	Boucher, Ghislaine (F)	39	
145	Domaine, Yves (M)	41	J6A1X5
146	Domaine, Cécile (F)	41	
147	Domaine, Oliva (F)	41	
148	Boutin, Réal (M)	43	J6A1X5
149	Boutin, Jacqueline (F)	43	
150	Boutin, René (M)	43	
151	Morissette, Louise (F)	44	J6A1X6
152	Morissette, Yves (M)	44	
153	Morissette, René (M)	44	
154	Morissette, Paulette (F)	44	
155	Girard, Denise (F)	45	J6A1X5
156	Girard, Michel (M)	45	
157	Girard, Benoit (M)	45	
158	Ouelette, Gisèle (F)	47	J6A1X5
159	Ouelette, Richard (M)	47	
160	Lanouette, Guylaine (F)	49	J6A1X5
161	Lanouette, Micheline (F)	49	
162	Lanouette, Sylvain (M)	49	
163	Lanouette, Lise (F)	49	
164	Lanouette, Guy (M)	49	
165	Gagné, Francine (F)	51	J6A1X5
166	Ste-Marie, André (M)	51	
167	Emond, Guy (M)	53	J6A1X5
168	Emond, Diane (F)	53	
169	Lessard, Denis (M)	55	J6A1X5
170	Lessard, Pauline (F)	55	
171	Pineau, Yves (M)	57	J6A1X5
172	Pineau, Colette (F)	57	
173	Pineau, Sylvie (F)	57	
174	Pineau, Christian (M)	57	
175	Calvé, Lise (F)	59	J6A1X5
176	Calvé, Sylvain (M)	59	
177	Calvé, Jean-Paul (M)	59	

N°			
	(Place) MAURIAC		
178	Delisle, Lise (F)	20	J6A5S2
179	Delisle, Claude (M)	20	
180	Boily-Tremblay, Murielle (F)	21	J6A5S4
181	Tremblay, Denis (M)	21	
182	Thauvette, Hélène (F)	24	J6A5S2
183	Thauvette, Dieudonné (M)	24	
184	Gagné, Jacqueline (F)	24	
185	Gagné, Walter (M)	24	
186	Coutu, Adrienne (F)	25	J6A5S4
187	Coutu, Laurent (M)	25	
188	Richer, Jacques (M)	28	J6A5S2
189	Richer, Johanne (F)	28	
190	Brunet, Jeannine (F)	29	J6A5S4
191	Brunet, Michel (M)	29	
192	Charbonneau, Gilles (M)	32	J6A5S2
193	Charbonneau, Lyne (F)	32	
194	Pépin, Francine (F)	33	J6A5S4
195	Pépin, André (M)	33	
196	Lafrenière, Jean-Claude (M)	36	J6A5S2
197	Perreault, Hugues (M)	40	J6A5S2
198	Perreault, Yolande (F)	40	
199	Murray, Jacques (M)	44	J6A5S2
200	Murray, Claudette (F)	44	
201	Roberge, Marina (F)	48	J6A5S2
202	Roberge, Serge (M)	48	
203	Charron, Yolande (F)	52	J6A5S2
204	Charron, Jacques (M)	52	
205	Noel de Tilly, Louise (F)	56	J6A5S2
206	De Billy, Paul-Yvon (M)	56	
207	Lachance, Marie-Pierre (F)	56	
208	Noel de Tilly, Marcel (M)	60	J6A5S2
209	Noel de Tilly, Georgette (F)	60	
210	Leduc-Bolduc, France (F)	63	J6A5S4
211	Bolduc, Bernard (M)	63	
212	Szajkovits, Rolland (M)	64	J6A5S2
213	Szajkovits, France (F)	64	
214	Grimard, Gaetane (F)	67	J6A5S4
215	Appleby, Martin (M)	67	
216	Aubert, Annette (F)	68	J6A5S2
217	Aubert, Jacques (M)	68	
218	Harrison, Sylvio (M)	68	
219	Boivin, Gaetane (F)	68	
220	Gignac, Henri (M)	71	J6A5S4
221	Gignac, Murielle (F)	71	
222	Poirier, Jacques (M)	72	J6A5S2
223	Poirier, Carmela (F)	72	
224	Guilbault, Michel (M)	76	J6A5S2
225	Guilbault, Céline (F)	76	
	TAILLON		
226	Bergeron, Gilles (M)	22	J6A4E8
227	Bergeron, Denise (F)	22	
228	Beauchamp, Henri (M)	22	
229	Brazeau, Francine (F)	23	J6A4E9
230	Brazeau, Yves (M)	23	
231	Trudel, Eugène (M)	24	J6A4E8
232	Trudel, Pierrette (F)	24	
233	Trudel, Jean-François (M)	24	
234	Rinfret, Gilles (M)	25	J6A4E9
235	Rinfret, Louisette (F)	25	

RURAL/RURALE			electoral district/circonscription	URBAN/URBAINE		
N°	page N°	of/de	Pierrette Trudel — Terrebonne	N°	page N°	of/de
			certified / certifié — signature(s)-enumerator(s) / signature(s)-recenseur(s)	39	2	3
polling division / section de vote			Carole Trahan	polling division / section de vote		

188100

F 303 **PRELIMINARY LIST OF ELECTORS**

8 5M 7-79

ELECTIONS CANADA

LISTE PRÉLIMINAIRE DES ÉLECTEURS

This list of qualified electors for the polling division number as set out below was prepared for use at the pending federal election from information obtained at the enumeration and has been certified by the signature(s) below as to completeness and correctness so far as is possible.

La présente constitue la liste des électeurs de la section de vote dont le numéro apparaît plus bas préparée en vue de l'élection fédérale en cours d'après les renseignements recueillis lors du recensement. Le(s) recenseur(s) y a(ont) apposé sa(leur) signature, affirmant que cette liste est aussi complète et exacte que possible.

N°			
236	Rinfret, Robert (M)	25	J6A4E9
237	Rinfret, Claude (M)	25	
238	Michaud, Raymond (M)	26	J6A4E8
239	Michaud, Raymonde (F)	26	
240	Michaud, Benoit (M)	26	
241	Leroux, Monique (F)	27	J6A4E9
242	Giguère, Pierre (M)	27	
243	Paré, Jean-Luc (M)	28	J6A4E8
244	Paré, Ghislaine (F)	28	
245	Paré, Marcel (M)	28	
246	Paré, Gaetan (M)	28	
247	Lahaie, Richard (M)	29	J6A4E9
248	Lahaie, Bruno (M)	29	
249	Lahaie, Carmen (F)	29	
250	Lahaie, Denis (M)	29	
251	Boyer, Claude (M)	30	J6A4E8
252	Boyer, Lise (F)	30	
253	Boyer, Anne-Marie (F)	30	
254	Canuel, Lise (F)	31	J6A4E9
255	Barré, Marie (F)	32	J6A4E8
256	Poirier, Léopold (M)	32	
257	Macduff-Barron, Maryse (F)	33	J6A4E9
258	Barron, Claude (M)	33	
259	Barrette, Alcide (M)	34	J6A4E8
260	Barrette, Micheline (F)	34	
261	Lapointe, Claude (M)	35	J6A4E9
262	Lapointe, Monique (F)	35	
263	Proulx, Gaetan (M)	36	J6A4E8
264	Conner, Sylvia (F)	36	
265	Conner, Edouard (M)	36	
266	Proulx, Gérard (M)	36	
267	Proulx, Lucile (F)	36	
268	Lauzé, Sylvain (M)	37	J6A4E9
269	Lauzé, Ginette (F)	37	

N°

RURAL/RURALE			electoral district/circonscription	URBAN/URBAINE		
N°	page N°	of/de	Ginette Gendel TERREBONNE	N°	page N°	of/de
			certified / certifié signature(s)-enumerator(s) / signature(s)-recenseur(s)	39	3	3
polling division / section de vote			Carole Trahan	polling division / section de vote		

188101

F 303 **PRELIMINARY LIST OF ELECTORS**

ELECTIONS CANADA

LISTE PRÉLIMINAIRE DES ÉLECTEURS

85M-7-79

This list of qualified electors for the polling division number as set out below was prepared for use at the pending federal election from information obtained at the enumeration and has been certified by the signature(s) below as to completeness and correctness so far as is possible.

La présente constitue la liste des électeurs de la section de vote dont le numéro apparaît plus bas préparée en vue de l'élection fédérale en cours d'après les renseignements recueillis lors du recensement. Le(s) recenseur(s) y a(ont) apposé sa(leur) signature, affirmant que cette liste est aussi complète et exacte que possible.

N°			
	DEVAULT		
1	Albert, Marielle (F)	48	J6A4M1
2	Joseph, Roland (M)	49	J6A4L7
3	Joseph, Ghislaine (F)	49	
4	Maisonneuve, Roger (M)	50	J6A4M1
5	Maisonneuve, Micheline (F)	50	
6	Carrier, Jean-Guy (M)	51	J6A4L7
7	Lapointe, Suzanne (F)	51	
8	Tremblay, Rock (M)	52	J6A4M1
9	Tremblay, Arlette (F)	52	
10	Tremblay, Carol (M)	52	
11	Tremblay, Tommy (M)	52	
12	Bernier, André (M)	53	J6A4L7
13	Bernier, Francine (F)	53	
14	Lambert, Bruno (M)	54	J6A4M1
15	Lambert, Huguette (F)	54	
16	Joseph, Hébert (M)	55	J6A4L7
17	Lebrasseur, Gisèle (F)	55	
18	Joseph, Yvan (M)	55	
19	Joseph, Daniel (M)	55	
20	Massé, Bernard (M)	56	J6A4M1
21	Massé, Rita (F)	56	
22	Rodriguez, Marie-Claude (F)	57	J6A4L7
23	Brisebois, Michel (M)	58	J6A4M1
24	Brisebois, Lise (F)	58	
25	Leart, Pierre (M)	59	J6A4L7
26	Leart, Jacqueline (F)	59	
27	Gauthier, Micheline (F)	61	J6A4L7
28	Levac, Claude (M)	61	
	GELINAS		
29	Martel, Roland (M)	299	J6A5M7
30	Martel, Thérèse (F)	299	
31	Martel, Gaetan (M)	299	
32	Martel, Marc (M)	299	
33	Martel, Louise (F)	299	
34	Dupré, Jean-Pierre (M)	300	J6A5P8
35	Dupré, Nicole (F)	300	
36	Legault, Réjean (M)	302	J6A5P8
37	Legault, Lise (F)	302	
38	Emond, Daniel (M)	303	J6A5M7
39	Paille, Chantal (F)	303	
40	Couillard, Normand (M)	304	J6A5P8
41	Couillard, Louise (F)	304	
42	Huot, Manon (F)	305	J6A5M7
43	Huot, Colette (F)	305	
44	Desautels, Raymond (M)	306	J6A5P8
45	Desautels, Alice (F)	306	
46	Ménard, Jean-Pierre (M)	307	J6A5M7
47	Ménard, Denise (F)	307	
48	Ropers, Jean-Pierre (M)	308	J6A5P8
49	Ropers, Yolande (F)	308	
50	Brunet, Claude (M)	309	J6A5M7
51	Brunet, Françoise (F)	309	
52	Lapointe, André (M)	310	J6A5P8
53	Lapointe, Claire (F)	310	
54	Béland, Robert (M)	311	J6A5M7
55	Béland, Linda (F)	311	
56	Kingsley, Paul (M)	312	J6A5P8
57	Kingsley, Hélène (F)	312	
58	Godin, Pierre (M)	313	J6A5M7
59	Godin, Micheline (F)	313	J6A5M7
60	Henrichon, Michel (M)	314	J6A5P8
61	Henrichon, Liliane (F)	314	
62	Déry, Léo (M)	315	J6A5M7
63	Déry, Marie-Rose (F)	315	
64	Déry, Pierre (M)	315	
65	Lamontagne, Arthur (M)	316	J6A5P8
66	Lamontagne, Ghislaine (F)	316	
67	Levesque, Louis-M (M)	317	J6A5M7
68	Favreau, Roselyne (F)	318	J6A5P8
69	Favreau Yves (M)	318	
70	Côté, Michel (M)	319	J6A5M7
71	Côté, Nicole (F)	319	
72	Montambeault, Robert (M)	320	J6A5P8
73	Montambeault, Aline (F)	320	
74	Charbonneau, Gilles (M)	321	J6A5M7
75	Charbonneau, Georgette (F)	321	
76	Duval, Claude (M)	322	J6A5P8
77	Duval, Huguette (F)	322	
78	Quenneville, Yves (M)	323	J6A5M7
79	Quenneville, Tmaureen (F)	323	
80	Dussault, Claude (M)	324	J6A5P8
81	Dussault, Rolande (F)	324	
82	Filion, Paul (M)	325	J6A5M7
83	Filion, Madeleine (F)	325	
84	Rivest, Jacques (M)	326	J6A5P8
85	Gingras, Réjean (M)	328	J6A5P8
86	Gingras, Huguette (F)	328	
87	Gingras, Fernand (M)	329	J6A5M7
88	Gingras, Louisette (F)	329	
89	Grondin, Roger (M)	330	J6A5P8
90	Grondin, Lise (F)	330	
91	Gingras, Yvon (M)	331	J6A5M7
92	Gingras, Francine (F)	331	
93	Meunier, Diane (F)	332	J6A5P8
94	Légaré, Joanne (F)	333	J6A5M7
95	Légaré, Yves (M)	333	
96	Lacombe, Paul (M)	334	J6A5P8
97	Lacombe, Micheline (F)	334	
98	Lacombe, Raymonde (F)	334	
99	Laplante, Normand (M)	335	J6A5M7
100	Laplante, Noella (F)	335	
101	Lamarre, Jacques (M)	336	J6A5P8
102	Lamarre, Nicole (F)	336	
103	Leveillé, Serge (M)	337	J6A5M7
104	Leveillé, Pierrette (F)	337	
105	Campion, Gilbert (M)	338	J6A5P8
106	Campion, Michèle (F)	338	
107	Blache, François (M)	339	J6A5M7
108	Blache, Lise (F)	339	
109	Legault, Germain (M)	341	J6A5M7
110	Legault, Doris (F)	341	
111	Legault, Pierre (M)	341	
112	Portelance, Yvon (M)	343	J6A5M7
113	Portelance, Paulette (F)	343	
114	Ferron, Pierre (M)	345	J6A5M7
115	Ferron, Denise (F)	345	
116	Boudreau, Jacques (M)	346	J6A5M6
117	Boudreau, Pauline (F)	346	
118	Sanscartier, Bernard (M)	347	J6A5L7
119	Sanscartier, Lise (F)	347	
120	Sanscartier, Sylvie (F)	347	
121	Chartrand, Michel (M)	348	J6A5M6

RURAL/RURALE			electoral district/circonscription	URBAN/URBAINE		
N°	page		Terrebonne	N°	page	
	N°	of/de		40	N° 1	of/de 3
polling division section de vote			certified certifié — signature(s)-enumerator(s) / signature(s)-recenseur(s)	polling division section de vote		

188102

F 303

8 5M-7-79

PRELIMINARY LIST OF ELECTORS

ELECTIONS CANADA

LISTE PRÉLIMINAIRE DES ÉLECTEURS

This list of qualified electors for the polling division number as set out below was prepared for use at the pending federal election from information obtained at the enumeration and has been certified by the signature(s) below as to completeness and correctness so far as is possible.

La présente constitue la liste des électeurs de la section de vote dont le numéro apparaît plus bas préparée en vue de l'élection fédérale en cours d'après les renseignements recueillis lors du recensement. Le(s) recenseur(s) y a(ont) apposé sa(leur) signature, affirmant que cette liste est aussi complète et exacte que possible.

N°			
122	Chartrand, Pierrette (F)	348	J6A5M6
123	Boucher, Jean-Guy (M)	349	J6A5M7
124	Boucher, Lise (F)	349	
125	Boucher, Denis (M)	349	
126	Boucher, Chantal (F)	349	
127	Charbonneau, Pierre (M)	350	J6A5M6
128	Larivée, Johanne (F)	350	
129	Miron, Gaston (M)	351	J6A5M7
130	Viziau, Colette (F)	351	
131	Lemire, Roger (M)	353	J6A5M7
132	Lemire, Doris (F)	353	
133	Lemire, Jocelyn (M)	353	
134	Lemire, Sylvain (M)	353	
135	Bonenfant, Lionel (M)	357	J6A5M7
136	Bonenfant, Huguette (F)	357	
137	Bernier, Jules (M)	359	J6A5M7
138	Harvey, Francine (F)	359	
139	Roy, Paul-Etienne (M)	361	J6A5M7
140	Roy, Yolande (F)	361	
141	Buron, Normand (M)	362	J6A5M8
142	Buron, Lise (F)	362	
143	Lefebvre, Serge (M)	363	J6A5M7
144	Lefebvre, Louise (F)	363	
145	D'Anjou, René (M)	364	J6A5M8
146	D'Anjou, Monique (F)	364	
147	Gaumond, Roger (M)	365	J6A5M7
148	Gaumond, Francine (F)	365	
149	Boivin, Michel (M)	366	J6A5M8
150	Lavallée, Clémence (F)	366	
151	Savoie, Yves (M)	367	J6A5M7
152	Turcotte, Rachel (F)	367	
153	Audy, André (M)	368	J6A5M8
154	Audy, Micheline (F)	368	J6A5M8
155	Lacombe, Marcel (M)	369	J6A5M7
156	Lacombe, Huguette (F)	369	
157	Lacombe, Luc (M)	369	
158	Prud'homme, Pierre (M)	370	J6A5M8
159	Prud'homme, Francine (F)	370	
160	Charland, Maurice (M)	371	J6A5M7
161	Charland, Claudette (F)	371	
162	Sauriol, Ronald (M)	372	J6A5M8
163	Séguin, Joceline (F)	372	
164	Lavoie, Germain (M)	373	J6A5M7
165	Pleyer, Diane (F)	373	
166	Levesque, Emilien (M)	374	J6A5M8
167	Levesque, Doris (F)	374	
168	Langlois, Jacques (M)	375	J6A5M7
169	Langlois, Annette (F)	375	
170	Perron, Roger (M)	376	J6A5M8
171	Noel-Perron, Johanne (F)	376	
172	Gagnon, Gilles (M)	377	J6A5M7
173	Gagnon, Isabelle (F)	377	
174	Voghell, Luc (M)	378	J6A5M8
175	Voghell, Claire (F)	378	
176	Genest, Marcel (M)	379	J6A5M7
177	Genest, Lucie (F)	379	
178	Genest, Rita (F)	379	
179	Genest, P.-Emile (M)	379	
180	Mercier, Charles (M)	380	J6A5M8
181	Mercier, Ginette (F)	380	
182	Forgues, Mario (M)	381	J6A5M7
183	Forgues, Denise (F)	381	
184	Forgues, Raymond (M)	381	
185	Turcotte, Gilles (M)	383	J6A5M7
186	Voyer-Turcotte, Céline (F)	383	
187	Thibeault, Jean (M)	385	J6A5M7
188	Thibeault, Hélène (F)	385	
189	Thibeault, Sara (F)	385	
190	Pelletier, M-Gilberte (F)	387	J6A5M7
191	Pelletier, Lucille (F)	387	
192	Gauthier, Victor (M)	389	J6A5M7
193	Therrien, Françoise (F)	389	
194	Gauthier, Edith (F)	389	
195	Gauthier, Francine (F)	389	
196	Jutras, Michel (M)	391	J6A5M7
197	Jutras, Carole (F)	391	
198	Chevalier, Jacques (M)	393	J6A5M7
199	Chevalier, Francine (F)	393	
	GERVAIS		
200	Vangyte, Jean (M)	122	J6A4P1
201	Vangyte, Olivette (F)	122	
202	Ayotte, Gérard (M)	124	J6A4P1
203	Ayotte, Lucille (F)	124	
204	Dontigny, Normand (M)	126	J6A4P1
205	Dontigny, André (M)	126	
206	Dontigny, Gisèle (F)	126	
207	Rousseau, Jean-Marc (M)	128	J6A4P1
208	Rousseau, Hélène (F)	128	
209	Rousseau, Normand (M)	128	
210	Cromer, André (M)	130	J6A4P1
211	Cromer, Murielle (F)	130	
212	St-Louis, André (M)	132	J6A4P1
213	Lizotte, Gilles (M)	134	J6A4P1
214	Lizotte, Jocelyne (F)	134	
	GOUIN		
215	Charbonneau, Jacques (M)	362	J6A1S3
216	Charbonneau, Patrick (M)	362	
217	Charbonneau, Céline (F)	362	
218	Quessy, Claude (M)	363	J6A1S4
219	Quessy, Micheline (F)	363	
220	Otis, Régis (M)	364	J6A1S3
221	Roussety, Claudette (F)	365	J6A1S4
222	Roussety, Daniel (M)	365	
223	Gauthier, Jean (M)	366	J6A1S3
224	Gauthier, Priscille (F)	366	
225	Ruiz, France (F)	367	J6A1S4
226	Jacques, René (M)	368	J6A1S3
227	Jacques, Nicole (F)	368	
228	Bernatchez, Clermont (M)	369	J6A1S4
229	Bernatchez, Edile (F)	369	
230	Bélanger, Michel (M)	370	J6A1S3
231	Bélanger, Denise (F)	370	
232	Wilson, Beverley (F)	371	J6A1S4
233	Wilson, Théresa (F)	371	
234	Wilson, Théresa-Anne (F)	371	
235	Wilson, Andrew (M)	371	
236	Clusiau, Pierre (M)	372	J6A1S3
237	Clusiau, Charline (F)	372	
238	Turgeon, Jacques (M)	373	J6A1S4
239	Turgeon, Micheline (F)	373	
240	Laberge, Robert (M)	374	J6A1S3
241	Routhier, Laberge, Manon (F)	374	

RURAL/RURALE				URBAN/URBAINE		
N°	page			N°	page	
	N°	of/de		40	N° 2	of/de 3
polling division section de vote				polling division section de vote		

electoral district/circonscription: Terrebonne

certified certifié — signature(s)-enumerator(s) / signature(s)-recenseur(s): Claiette Trahan, Lise Samuel

188103

F 303

E 5M-7-79

PRELIMINARY LIST OF ELECTORS

ELECTIONS CANADA

LISTE PRÉLIMINAIRE DES ÉLECTEURS

This list of qualified electors for the polling division number as set out below was prepared for use at the pending federal election from information obtained at the enumeration and has been certified by the signature(s) below as to completeness and correctness so far as is possible.

La présente constitue la liste des électeurs de la section de vote dont le numéro apparaît plus bas préparée en vue de l'élection fédérale en cours d'après les renseignements recueillis lors du recensement. Le(s) recenseur(s) y a(ont) apposé sa(leur) signature, affirmant que cette liste est aussi complète et exacte que possible.

N°				N°
242	Tousignant, Huguette (F)	375	J6A1S4	
243	Brière, Robert (M)	377	J6A1S4	
244	Brière, Michelle (F)	377		
245	Arseneault, Yvon (M)	379	J6A1S4	
246	Beauregard, Francine (F)	379		
247	Pelletier, Claude (M)	381	J6A1S4	
248	Pelletier, Madeleine (F)	381		
249	Pelletier, Claudette (F)	381		
250	D'Astous, Marcel(M)	383	J6A1S4	
251	D'Astous, Réjane (F)	383		
252	Glaude, Arthur (M)	385	J6A1S4	
253	Glaude, Ginette (F)	385		

RURAL/RURALE

N° | page N° | of/de

polling division / section de vote

electoral district/circonscription: Terrebonne

certified / certifié — signature(s)-enumerator(s) / signature(s)-recenseur(s)

Claudette Tradon | Réjane Lamoureux

URBAN/URBAINE

N° 40 | page N° 3 | of/de 3

polling division / section de vote

188105

F 303 **PRELIMINARY LIST OF ELECTORS**

5 5M-7 79

ELECTIONS CANADA

188104

LISTE PRÉLIMINAIRE DES ÉLECTEURS

This list of qualified electors for the polling division number as set out below was prepared for use at the pending federal election from information obtained at the enumeration and has been certified by the signature(s) below as to completeness and correctness so far as is possible.

La présente constitue la liste des électeurs de la section de vote dont le numéro apparaît plus bas préparée en vue de l'élection fédérale en cours d'après les renseignements recueillis lors du recensement. Le(s) recenseur(s) y a(ont) apposé sa(leur) signature, affirmant que cette liste est aussi complète et exacte que possible.

N°			
		DEVAULT	
1	Ledoux, Carole (F)	31	J6A4L7
2	Ledoux, Gilles (M)	31	
3	Turcotte, Gisèle (F)	33	J6A4L7
4	Turcotte, Jacques (M)	33	
5	Ferron, André-Charles (M)	34	J6A4L8
6	Lafrance, Nicole (F)	34	
7	Deschamps, Lucille (F)	35	J6A4L7
8	Deschamps, Bernard (M)	35	
9	Boucher, Ovila (M)	36	J6A4L8
10	Boucher, Paulette (F)	36	
11	Grégoire, Lise (F)	37	J6A4L7
12	Grégoire, Jacques (M)	37	
13	Gagnon, Yvon (M)	39	J6A4L7
14	Gagnon, Danielle (F)	39	
15	Collin, Guy (M)	41	J6A4L7
16	Bernier, Louise (F)	41	
17	Quevillon, Carole (F)	42	J6A4L9
18	Quevillon, Maurice (M)	42	
19	Léveillée, Serge (M)	43	J6A4L7
20	Léveillée, Lise (F)	43	J6A4L7
21	Pronovost, Normand (M)	44	J6A4L9
22	Boucher-Pronovost, Maryse (F)	44	
23	Maltais, Manon (F)	45	J6A4L7
24	Paré, Carol (M)	45	
25	Séguin, Robert (M)	46	J6A4M1
26	Séguin, Linda (F)	46	
27	Martineau, Lise (F)	47	J6A4L7
28	Martineau, Mario (M)	47	
		GODBOUT	
29	Lefrançois, Gisèle (F)	346	J6A1S5
30	Roy, Jean (M)	346	
31	Marcotte, Michel (M)	348	J6A1S5
32	Marcotte, Murielle (F)	348	
33	Marcotte, Lyne (F)	348	
34	Clermont, Marcel (M)	350	J6A1S5
35	Clermont, Monique (F)	350	
36	Clermont, Danielle (F)	350	
37	Lapointe, Claude (M)	354	J6A1S5
38	Lapointe, Monique (F)	354	
39	Autotte, Gaétan (M)	356	J6A1S5
40	Autotte, Louise (F)	356	
41	Beaupré, Gilles (M)	358	J6A1S5
42	Beaupré, Michèlle (F)	358	
43	Beaupré, Stéphane (M)	358	
44	Beaupré, Eric (M)	358	
45	Farrèse, Luc (M)	360	J6A1S5
46	Farrèse, Johanne (F)	360	
47	Farrèse, Frank (M)	360	
48	Leith, Linda (F)	360	
49	Lapierre, Ghislaine (F)	362	J6A1S5
50	Simoneau, Fernand (M)	363	J6A1S6
51	Simoneau, Diane (F)	363	
52	Manseau, Suzanne (F)	363	
53	Lemay, Rita (F)	364	J6A1S5
54	Ciarlo, Joseph (M)	364	
55	Aubé, Louise (F)	365	J6A1S6
56	Aubé, Richard (M)	365	
57	Leclerc, Michel (M)	366	J6A1S5
58	Leclerc, Micheline (F)	366	
59	Lapointe, Mariette (F)	367	J6A1S6
60	Lapointe, Clément (M)	367	
61	Renaud, Roland (M)	368	J6A1S5
62	Renaud, Yvette (F)	368	
63	Renaud, Pierre (M)	368	
64	Pelletier, Michelle (F)	369	J6A1S6
65	Dumas, Normand (M)	370	J6A1S5
66	Dumas, Yvette (F)	370	
67	Dumas, Sylvie (F)	370	
68	Charette, Marcel (M)	372	J6A1S5
69	Charette, Hélène (F)	372	
70	Charette, Claire (F)	372	
71	Charette, Jean-Marc (M)	372	
72	Benjamin, Laurier (M)	373	J6S1S6
73	Benjamin, Marc (M)	373	
74	Benjamin, Lise (F)	373	
75	Benjamin, Josée (F)	373	
76	Comtois, Jean-Paul (M)	374	J6A1S5
77	Comtois, Fleurette (F)	374	
78	Gagnon, Claude (M)	375	J6A1S6
79	Gagnon, Evelyne (F)	375	
80	Brochu, Paul (M)	376	J6A1S5
81	Brochu, Lucille (F)	376	
82	Brochu, Guy (M)	376	
83	Ducharme, Claude (M)	378	J6A1S5
84	Ducharme, Lise (F)	378	
85	Richard, Jean-Paul (M)	380	J6A1S5
86	Landry, Micheline (F)	380	
		LUCIE	
87	Thibault, Geneviève (F)	2	J6A4J9
88	Renaud, André (M)	2	
89	Robert, Linda (F)	4	J6A4J9
90	Robert, Helen (F)	4	
91	Robert, Claude (M)	4	
92	Leblanc, Manon (F)	6	J6A4J9
93	Leblanc, Jacqueline (F)	6	
94	Leblanc, France (F)	6	
95	St-Jacques, Jeannine (F)	7	J6A4K1
96	St-Jacques, Sylvie (F)	7	
97	Turcot, Rita (F)	7	
98	Turcot, Pierre (M)	7	
99	Daigle, Gisèle (F)	7	
100	Daigle, Mariette (F)	7	
101	Bernier, Jean (M)	8	J6A4J9
102	Bernier, Louise (F)	8	
103	Bernier, François (M)	8	
104	Beauchamp, Claude (M)	10	J6A4J9
105	Beauchamp, Hélène (F)	10	
106	Beauchamp, Sylvain (M)	10	
107	Beauchamp, Monique (F)	10	
108	Sawchuck, Claire (F)	11	J6A4K1
109	Sawchuck, Walter (M)	11	
110	Généreux, Ange-Albert (M)	12	J6A4J9
111	Généreux, Cécile (F)	12	
112	Ritchotte, Diane (F)	14	J6A4J9
113	Ritchotte, Pierre (M)	14	
114	Plante, Gilles (M)	15	J6A4K1
115	Plante, Claudette (F)	15	
116	Choquette, Pierre (M)	16	J6A4J9
117	Valiquette, Doris (F)	16	
118	Dumulong, Marguerite (F)	18	J6A4J9
119	Dumulong, Albert (M)	18	
120	Bergevin, Françine (F)	19	J6A4K1
121	Bergevin, Sylvie (F)	19	

RURAL/RURALE			electoral district/circonscription	URBAN/URBAINE		
N°	page		TERREBONNE	N°	page	
	N°	of/de		41	N° 1	of/de 3
polling division section de vote			certified certifié · signature(s)-enumerator(s) / signature(s)-recenseur(s)	polling division section de vote		

188105

F 303 **PRELIMINARY LIST OF ELECTORS**

ELECTIONS CANADA

LISTE PRÉLIMINAIRE DES ÉLECTEURS

8 5M-7-79

This list of qualified electors for the polling division number as set out below was prepared for use at the pending federal election from information obtained at the enumeration and has been certified by the signature(s) below as to completeness and correctness so far as is possible

La présente constitue la liste des électeurs de la section de vote dont le numéro apparaît plus bas préparée en vue de l'élection fédérale en cours d'après les renseignements recueillis lors du recensement. Le(s) recenseur(s) y a(ont) apposé sa(leur) signature, affirmant que cette liste est aussi complète et exacte que possible.

N°			
	LUCIE (suite)		
122	Bergevin, Martine (F)	19	J6A4K1
123	Bergevin, Jacqueline (F)	19	
124	Bergevin, Jean (M)	19	
125	Laliberté, Lucette (F)	20	J6A4J9
126	Laliberté, Gaston (M)	20	
127	Lamothe, Sylvain (M)	22	J6A4J9
128	Lamothe, Gisèle (F)	22	
129	Lamothe, Jean-Guy (M)	22	
130	Therrien, Claude (M)	23	J6A4K1
131	Robillard, Madeleine (F)	23	
132	Jolicoeur, Charlotte (F)	24	J6A4J9
133	Shehata, Alfred (M)	24	
134	Joly, Pauline (F)	26	J6A4K2
135	Joly, Robert (M)	26	
136	Roberge, Marcel (M)	27	J6A4K1
137	Roberge, Claudette (F)	27	
138	Roberge, Jocelyn (M)	27	
139	Massé, Mario (M)	31	J6A4K1
140	Massé, Cécile (F)	31	
141	Charest, Gilles (M)	35	J6A4K1
142	Charest, Jocelyn (M)	35	
143	Béland, Cécile (F)	38	J6A4J9
144	Boucher, Huguette (F)	39	J6A4K1
145	Boucher, Claude (M)	39	
146	Mockle, Bernard (M)	40	J6A4K2
147	Mockle-Lalonde, Réjeanne (F)	40	
148	Mockle, Clément (M)	40	
149	Trottier, Raymond (M)	41	J6A4K1
150	Trottier, Angèle (F)	41	
151	Trottier, Pierre (M)	41	
152	Trottier, Yves (M)	41	
153	Trottier, Yvan (M)	41	
154	Canuel, André (M)	42	J6A4K2
155	Canuel, Louise (F)	42	J6A4K2
156	Canuel, Marie-Josée (F)	42	
157	Thériault, Josée (F)	44	J6A4K2
158	Thériault, Marc (M)	44	
159	Thériault, Daniel (M)	44	
160	Thériault, Thérèse (F)	44	
161	Thériault, Claude (M)	44	
162	Boire, Gilles (M)	45	J6A4K1
163	Boire, Constance (F)	45	
164	Boire, Damiel (M)	45	
165	Boire, Roseline (F)	45	
166	Gendron, Denise (F)	46	J6A4K2
167	Gendron, Gordon (M)	46	
168	Lancup, Chantal (F)	48	J6A4K2
169	Lancup, Ginette (F)	48	
170	Quintal, Jacques (M)	48	
171	Boucher, Germain (M)	49	J6A4K1
172	Boucher, Berthe (F)	49	
173	Chartrand, Michelle (F)	50	J6A4K2
174	Chartrand, Raymond (M)	50	
175	Bouchard, Jean (M)	51	J6A4K1
176	Boucher, Thérèse (F)	51	
177	Leclerc, Robert (M)	52	J6A4K2
178	Leclerc, Laurédes (F)	52	
179	Leclerc, André (M)	52	
180	Villeneuve, Nathalie (F)	54	J6A4K2
181	Villeneuve, Pierre (M)	54	
182	Villeneuve, Lucie (F)	54	
183	Villeneuve, Huguette (F)	54	
184	Villeneuve, Hubert (M)	54	J6A4K2
185	Belec, Louise (F)	55	J6A4K1
186	Belec, Claude (M)	55	
187	Lalime, Ginette (F)	56	J6A4K2
188	Lalime, Pierrette (F)	56	
189	Lalime, Gilles (M)	56	
190	Bouchard, Martin (M)	58	J6A4K2
191	Bouchard, Andrée (F)	58	
192	Bouchard, Pierre (M)	58	
193	Bouchard, Eric (M)	58	
194	St-Marseille-Lambert, Diane (F)	59	J6A4K1
195	St-Marseille, Gilles (M)	59	
196	Dupré, Claudette (F)	60	J6A4K2
197	Dupré, Michel (M)	60	
198	Coutu, Pierre (M)	61	J6A4K1
199	Coutu, Hélène (F)	61	
200	Ouellette, Georges (M)	62	J6A4K2
201	Ouellette, Yolande (F)	62	
202	Ouellette, Sylvie (F)	62	
203	Laforme, Pierre (M)	64	J6A4K2
204	Laforme, Carole (F)	64	
205	Goulet, Stéphane (M)	65	J6A4K1
206	Goulet, Carole (F)	65	
207	Goulet, Gisèle (F)	65	
208	Goulet, Lucien (M)	65	
209	Delarosbil, Amédée (M)	66	J6A4K2
210	Delarosbil, Jeannine (F)	66	
211	Delarosbil, Alain (M)	66	
212	Delarosbil, Gilles (M)	66	
213	Delarosbil, Andrée (F)	66	
214	Lefebvre, Jean-Guy (M)	68	J6A4K2
215	Lefebvre, Annette (F)	68	
216	Lefebvre, Roger (M)	68	
217	Charlebois, Denis (M)	70	J6A4K2
218	Larivière, Béatrice (F)	70	
219	Charlebois, Maryse (F)	70	
220	Therrien, Micheline (F)	72	J6A4K2
221	Therrien, Daniel (M)	72	
222	Therrien, Yvon (M)	72	
223	Boivin, France (F)	76	J6A4K2
224	Boivin, Thérèse (F)	76	
225	Boivin, Jean-Yves (M)	76	
226	Tosto, Michel (M)	78	J6A4K2
227	Tosto, Micheline (F)	78	
228	Tosto, Pascal (M)	79	J6A4K1
229	Tosto, Yvette (F)	79	
230	Lecours, Lucille (F)	80	J6A4K2
231	Lecours, Emile (M)	80	
232	Philibert, Guy (M)	82	J6A4K2
233	Fullum. Murielle (F)	82	
234	Meunier, Jeannette (F)	83	J6A4K1
235	Meunier, Paul (M)	83	
236	Meunier, Michel (M)	83	
237	Robichaud, Paul-Emile (M)	84	J6A4K2
238	Robichaud, Yvette (F)	84	
239	Robichaud, Diane (F)	84	
240	Hébert, Linda (F)	85	J6A4K1
241	Hébert, Gilles (M)	85	
242	Hébert, Huguette (F)	85	
243	Bernier, Guy (M)	86	J6A4K2
244	Bernier, Thérèse (F)	86	
245	Bernier, Martin (M)	86	
246	Blais, Jean-Guy (M)	88	J6A4K2

RURAL/RURALE			electoral district/circonscription	URBAN/URBAINE		
N°	page		TERREBONNE	N° 41	page N° 2	of/de 3
	N°	of/de	certified certifié signature(s)-enumerator(s) / signature(s)-recenseur(s)			
polling division section de vote			Mme Marguerite Nantais Pierrette Léveillé	polling division section de vote		

F 303 **PRELIMINARY LIST OF ELECTORS**

8 5M 7 79

ELECTIONS CANADA

188106

LISTE PRÉLIMINAIRE DES ÉLECTEURS

This list of qualified electors for the polling division number as set out below was prepared for use at the pending federal election from information obtained at the enumeration and has been certified by the signature(s) below as to completeness and correctness so far as is possible

La présente constitue la liste des électeurs de la section de vote dont le numéro apparaît plus bas préparée en vue de l'élection fédérale en cours d'après les renseignements recueillis lors du recensement. Le(s) recenseur(s) y a(ont) apposé sa(leur) signature, affirmant que cette liste est aussi complète et exacte que possible.

N°				N°
		Lucie (suite)		
247	Blais, Denise (F)	88	J6A4K2	
248	Cloutier-Raymond, Colette (F)	89	J6A4K1	
249	Raymond, Léon (M)	89		
250	Dérape, Jeannot (M)	90	J6A4K2	
251	Dérape, André (M)	90		
252	Dérape, Rita (F)	90		
253	Dérape, Jean-Marie (M)	90		
254	Béland, Louise (F)	91	J6A4K1	
255	Forgues, Gérald (M)	91		
256	Gagnon, Alain (M)	92	J6A4K2	
257	Gagnon, Gemma (F)	92		
258	Gervais, Bernadette (F)	94	J6A4K2	
259	Drouin, Michel (M)	94		
260	Drouin, Suzanne (F)	94		
261	Bineau, Sylvie (F)	95	J6A4K1	
262	Bineau, Thérèse (F)	95		
263	Bineau, Denis (M)	95		
264	Bouffard, Paul (M)	96	J6A4K2	
265	Bouffard, Marco (M)	96		
266	Brossoit, Claudette (F)	97	J6A4K1	
267	McLaughlin, Cédric (M)	98	J6A4K2	
268	McLaughlin, Robert (M)	98		
269	McLaughlin, Georgette (F)	98		
270	McLaughlin, Peggy (F)	98		
271	Cadot, Claire (F)	99	J6A4K1	
272	Bonenfant, Jean (M)	99		
273	Deschamps, Pierre (M)	101	J6A4K1	
274	Maurice, Pierre (M)	100	J6A4K2	
275	Maurice, Micheline (F)	100		
276	Sylvestre, Paul (M)	102	J6A4K2	
277	Sylvestre, Suzanne (F)	102		

RURAL/RURALE			electoral district/circonscription	URBAN/URBAINE		
N°	page		TERREBONNE	N°	page	
	N°	of/de		41	N° 3	of/de 3
polling division section de vote			certified certifié signature(s)-enumerator(s) / signature(s)-recenseur(s) Anne Marguerite Martin / Pierrette Lévesque	polling division section de vote		

188107

F 303

8 5M-7-79

PRELIMINARY LIST OF ELECTORS

ELECTIONS CANADA

LISTE PRÉLIMINAIRE DES ÉLECTEURS

This list of qualified electors for the polling division number as set out below was prepared for use at the pending federal election from information obtained at the enumeration and has been certified by the signature(s) below as to completeness and correctness so far as is possible.

La présente constitue la liste des électeurs de la section de vote dont le numéro apparaît plus bas préparée en vue de l'élection fédérale en cours d'après les renseignements recueillis lors du recensement. Le(s) recenseur(s) y a(ont) apposé sa(leur) signature, affirmant que cette liste est aussi complète et exacte que possible.

N°			
	De Laval		
1	Pelland, Richard (M)	373	J6A1X7
2	Pelland, Sylvie (F)	373	J6A1X7
3	Labrosse, André (M)	375	J6A1X7
4	Dion, Mariette (F)	375	J6A1X7
5	Goulet, Christian (M)	377	J6A1X7
6	Goulet, Claude (M)	377	J6A1X7
7	Goulet, Jean-Guy (M)	377	J6A1X7
8	Goulet, Nicole (F)	377	J6A1X7
9	Goulet, Réjeanne (F)	377	J6a1X7
10	Pépin, Claude (M)	379	J6A1X7
11	Pépin, Martin (M)	379	J6A1X7
12	Pépin, Anne (F)	379	J6A1X7
13	Thomas, Claude (M)	381	J6A1X7
14	Thomas, Henri (M)	381	J6A1X7
15	Thomas, Michel (M)	381	J6A1X7
16	Thomas, Gisèle (F)	381	J6A1X7
	DEVAULT		
17	Lancup, Marc (M)	4	J6A4L3
18	Lancup, Thérèse (F)	4	J6A4L3
19	Desroches, Raymond (M)	4	J6A4L3
20	Desroches, Anita (F)	4	J6A4L3
21	Dubois, Francois (M)	6	J6A4L3
22	Dubois, Jean-Luc (M)	6	J6A4L3
23	Dubois, Roger (M)	6	J6A4L3
24	Dubois, Raymonde (F)	6	J6A4L3
25	Rondeau, Réjean (M)	8	J6A4L3
26	Rondeau, Henault, Angèle (F)	8	J6A4L3
27	Proulx, Robert (M)	10	J6A4L3
28	Proulx, Chantal (F)	10	J6A4L3
29	Proulx, Murielle (F)	10	J6A4L3
30	Martin, Gilles (M)	11	J6A4L4
31	Martin, Jacqueline (F)	11	J6A4L4
32	Brassard, Benoit (M)	12	J6A4L3
33	Brassard, Georges (M)	12	J6A4L3
34	Brassard, Claudette (F)	12	J6A4L3
35	Lavoie, Guy (M)	14	J6A4L3
36	Lavoie, Robert (M)	14	J6A4L3
37	Lavoie, Yvan (M)	14	J6a4L3
38	Lavoie, Marguerite (F)	14	J6A4L3
39	Larue, André (M)	15	J6A4L5
40	Lessard, Thérèse (F)	15	J6A4L5
41	Lortie, Dominique (F)	15	J6A4L5
42	Lortie, Ysabelle (F)	15	J6A4L5
43	Lapolice, Raymond (M)	16	J6A4L3
44	Lapolice, Céline (F)	16	J6A4L3
45	DeGrandmaison, Robert (M)	17	J6A4L5
46	DeGrandmaison, Micheline (F)	17	J6A4L5
47	Trahan, Daniel (M)	18	J6A4L3
48	Trahan, Gilles (M)	18	J6A4L3
49	Trahan, Carolle (F)	18	J6A4L3
50	Trahan, Clairette (F)	18	J6A4L3
51	Carrière, Gilles (M)	19	J6A4L5
52	Bradner, Michel (M)	20	J6A4L3
53	Bradner, Juliette (F)	20	J6A4L3
54	Julien, Roger (M)	20	J6A4L3
55	Murray, Gabriel (M)	20	J6A4L3
56	Durocher, Denise (F)	21	J6A4L5
57	DeRepentigny, René (M)	22	J6A4L3
58	DeRepentigny, Claire (F)	22	J6A4L3
59	DeRepentigny, Lise (F)	22	J6A4L3
60	DeRepentigny, Thérèse (F)	22	J6A4L3
61	Boucher, Corinne (F)	23	J6A4L5
62	Goyette, Raymond (M)	24	J6A4L6
63	Goyette, Francoise (F)	24	J6A4L6
64	Goyette, Josée (F)	24	J6A4L6
65	Landry, Richard (M)	25	J6A4L5
66	Landry, Francine (F)	25	J6A4L5
67	Vermette, Marcel (M)	25	J6A4L5
68	Vermette, Marie Ange (F)	25	J6A4L5
69	Tessier, Bernard (M)	26	J6A4L6
70	Tessier, Daniel (M)	26	J6A4L6
71	Tessier, Christiane (F)	26	J6A4L6
72	Tessier, Suzanne (F)	26	J6A4L6
73	Jean, Armel Etienne (M)	27	J6A4L7
74	Jean, Gisèle (F)	27	J6A4L7
75	Lemieux, Jules (M)	29	J6A4L7
76	Lemieux, Annette (F)	29	J6A4L7
77	Parent, Micheline (F)	30	J6A4L6
78	Michaud, Marie Rose (F)	32	J6A4L6
79	Robillard, André (M)	32	J6A4L6
80	Robillard, Denise (F)	32	J6A4L6
	JEANNINE		
81	Desjardins, André (M)	387	J6A1Y3
82	Desjardins, Guy (M)	387	J6A1Y3
83	Desjardins, Jacqueline (F)	387	J6A1Y3
84	Chauvette, Jean-Guy (M)	388	J6A1Y4
85	Daigle, Robert (M)	389	J6A1Y3
86	Daigle, Jeannette (F)	389	J6A1Y3
87	Hade, Arthur (M)	390	J6A1Y4
88	Hade, Jeanne (F)	390	J6A1Y4
89	Gagné, Boisvert Madeleine (F)	390	J6A1Y4
90	Falardeau, Marcel (M)	394	J6A1Y4
91	Falardeau, Anna (F)	394	J6A1Y4
92	Laroche, Marcel (M)	395	J6A1Y3
93	Laroche, Monique (F)	395	J6A1Y3
94	Paquette, Marcel (M)	396	J6A1Y4
95	Paquette, Nicole (F)	396	J6A1Y4
96	Duval, Lise (F)	397	J6A1Y3
97	Asselin, André (M)	398	J6A1Y4
98	Asselin, Jean-Claude (M)	398	J6A1Y4
99	Asselin, Lise (F)	398	J6A1Y4
100	Asselin, Mireille (F)	398	J6A1Y4
101	Caron, Alphonse (M)	399	J6A1Y3
102	Caron, Mariette (F)	399	J6A1Y3
103	Robitaille, André (M)	400	J6A1Y4
104	Robitaille, Thérèse (F)	400	J6A1Y4
105	Branchaud, Jacques (M)	401	J6A1Y3
106	Branchaud, Suzanne (F)	401	J6A1Y3
107	Boucher, Jacques (M)	402	J6A1Y4
108	Boucher, Jean-Luc (M)	402	J6A1Y4
109	Boucher, Madeleine (F)	402	J6A1Y4
110	Boucher, Nathalie (F)	402	J6A1Y4
111	Pépin, Claude (M)	403	J6a1Y3
112	Pépin, Jean (M)	403	J6A1Y3
113	Pépin, Kathleen (F)	403	J6A1Y3
114	Gaudreau, Benoit (M)	404	J6A1Y4
115	Gaudreau, Irenee (M)	404	J6A1Y4
116	Gaudreau, Nicole (F)	404	J6A1Y4
117	Grondin, Auguste (M)	405	J6A1Y3
118	Grondin, Hélène (F)	405	J6A1Y3

RURAL/RURALE

N° | page N° of/de

polling division / section de vote

electoral district/circonscription: TERREBONNE

certified / certifié

signature(s)-enumerator(s) / signature(s)-recenseur(s)

Léonard Dimitri

Marguerite Paquette

URBAN/URBAINE

N° 42 | page N° 1 of/de 3

polling division / section de vote

188108

F 303 **PRELIMINARY LIST OF ELECTORS**

8 5M-7-79

ELECTIONS CANADA

LISTE PRÉLIMINAIRE DES ÉLECTEURS

This list of qualified electors for the polling division number as set out below was prepared for use at the pending federal election from information obtained at the enumeration and has been certified by the signature(s) below as to completeness and correctness so far as is possible.

La présente constitue la liste des électeurs de la section de vote dont le numéro apparaît plus bas préparée en vue de l'élection fédérale en cours d'après les renseignements recueillis lors du recensement. Le(s) recenseur(s) y a(ont) apposé sa(leur) signature, affirmant que cette liste est aussi complète et exacte que possible.

N°				
	LAJOIE			
119	Mailhot, Murielle	(F)	7	J6A4K3
120	Guilmette, Patrice	(M)	8	J6A4K4
121	Guilmette, Ronald	(M)	8	J6A4K4
122	Guilmette, Johanne	(F)	8	J6A4K4
123	Guilmette, Lise	(F)	8	J6A4K4
124	Tanguay, Robert	(M)	11	J6A4K3
125	Tanguay, Rodrigue	(M)	11	J6A4K3
126	Tanguay, Rollande	(F)	11	J6A4K3
127	Tanguay, Sylvie	(F)	11	J6A4K3
128	Jutras, Jean-Claude	(M)	12	J6A4K4
129	Jutras, Monique	(F)	12	J6A4K4
130	Gingras, Daniel	(M)	15	J6A4K3
131	Gingras, Mariette	(F)	15	J6A4K3
132	Beaunoyer, Stephane	(M)	16	J6A4K4
133	Beaunoyer, Yves	(M)	16	J6A4K4
134	Beaunoyer, Yvon	(M)	16	J6A4K4
135	Beaunoyer, Linda	(F)	16	J6A4K4
136	Beaunoyer, Minon	(F)	16	J6A4K4
137	Beaunoyer, Yolande	(F)	16	J6A4K4
138	Brodeur, Claude	(M)	19	J6A4K3
139	Brodeur, Michel	(M)	19	J6A4K3
140	Brodeur, Henriette	(F)	19	J6A4K3
141	Brodeur, Sylvie	(F)	19	J6A4K3
142	Germain, Gilles	(M)	20	J6A4K4
143	Germain, Cecile	(F)	20	J6A4K4
144	Juneau, Rejean	(M)	23	J6A4K3
145	Juneau, Diane	(F)	23	J6A4K3
146	Morneau, Jean-Jacques	(M)	24	J6A4K4
147	Morneau, Yvon	(M)	24	J6A4K4
148	Morneau, Jeannine	(F)	24	J6A4K4
149	Parenteau, Luc	(M)	27	J6A4K3
150	Parenteau, Michelle	(F)q	27	J6A4K3
151	Jasmin, Gilbert	(M)	28	J6A4K4
152	Jasmin, Jeannine	(F)	28	J6A4K4
153	Jasmin, Lucie	(F)	28	J6A4K4
154	Obuchon, Claude	(M)	31	J6A4K3
155	Obuchon, Wildor	(M)	31	J6A4K3
156	Obuchon, Mance	(F)	31	J6A4K3
157	Cormier, Raymond	(M)	32	J6A4K4
158	Cormier, Sylvain	(M)	32	J6A4K4
159	Cormier, Lucille	(F)	32	J6A4K4
160	Roy, Anna	(F)	32	J6A4K4
161	Lafrenière, Denis	(M)	35	J6A4K3
162	Lafrenière, Danièle	(F)	35	J6A4K3
163	Alarie, Réal	(M)	36	J6A4K4
164	Alarie, Richard	(M)	36	J6A4K4
165	Alarie, Pierrette	(F)	36	J6A4K4
166	Lasalle, Paul	(M)	40	J6A4K4
167	Lasalle, Guylaine	(F)	40	J6A4K4
168	Lasalle, Huguette	(F)	40	J6A4K4
169	Lasalle, Sylvie	(F)	40	J6A4K4
170	Brunet, Richard	(M)	44	J6A4K4
171	Pichette,Brunet,Danielle	(F)	44	J6A4K4
172	Brousseau, André	(M)	48	J6A4K4
173	Brousseau, Paul	(M)	48	J6A4K4
174	Brousseau, Denise	(F)	48	J6A4K4
175	Brousseau, Guylaine	(F)	48	J6A4K4
176	Corriveau, André	(M)	52	J6A4K4
177	Portelance, Florent	(M)	56	J6A4K4
178	Portelance, Richard	(M)	56	J6A4K4
179	Portelance, Thérèse	(F)	56	J6A4K4
180	Perron,Réal	(M)	60	J6A4K4
181	Perron, Yvette	(F)	60	J6A4K4
182	Girard, Joachin	(M)	64	J6A4K4
183	Girard, Carmen	(F)	64	J6A4K4
184	Girard, Chantal	(F)	64	J6A4K4
185	Picotin, Gaetan	(M)	68	J6A4K4
186	Picotin, Joanne	(F)	68	J6A4K4
187	Charron, Robert	(M)	72	J6A4K4
188	Charron, Suzanne	(F)	72	J6A4K4
189	Decelles, Pierre	(M)	80	J6A4K4
190	Girard, Diane	(F)	80	J6A4K4
191	Kean, Michel	(M)	80	J6A4K4
192	Mailhot, Serge	(M)	84	J6A4K4
193	Mailhot, Jacinthe	(F)	84	J6A4K4
194	Houle, Roland	(M)	88	J6A4K4
195	Houle, Nicole	(F)	88	J6A4K4
	PLATEAU NORMAND			
196	Alarie, Jean-Pierre	(M)	1	J6A4K5
197	Alarie, Catherine	(F)	1	J6A4K5
198	Gosselin, Michel	(M)	3	J6A4K5
199	Teasdale, Jean	(M)	3	J6A4K5
200	Martel, Gilles	(M)	5	J6A4K5
201	Martel. Ghislaine	(F)	5	J6A4K5
202	Poitras, Bruno	(M)	7	J6A4K5
203	Poitras, Gaston	(M)	7	J6A4K5
204	Babin, Alice	(F)	7	J6A4K5
205	Lajoie, Charles	(M)	7	J6A4K5
206	Gaudet, Renault	(M)	9	J6A4K5
207	Gaudet, Yvette	(F)	9	J6A4K5
208	Noel, André	(M)	11	J6A4K5
209	Noel, Normand	(M)	11	J6A4K5
210	Noel, Sylvain	(M)	11	J6A4K5
211	Noel, Huguette	(F)	11	J6A4K5
212	Noel, Nicole	(F)	11	J6A4K5
213	Lavoie, Michel	(M)	13	J6A4K5
214	Lavoie, Roger	(M)	13	J6A4K5
215	Lavoie, Sylvain	(M)	13	J6A4K5
216	Lavoie, Claudette	(F)	13	J6A4K5
217	Lavoie, Manon	(F)	13	J6A4K5
218	Tardy, Michel	(M)	15	J6A4K5
219	Tardy, Roger	(M)	15	J6A4K5
220	Tardy, Denise	(F)	15	J6A4K5
221	Guitard, Claude	(M)	16	J6S4K6
222	Guitard, Jean-Guy	(M)	16	J6A4K6
223	Guitard, Jean-Guy Jr.	(M)	16	J6A4K6
224	Guitard, Diane	(F)	16	J6A4K6
225	Guitard, Ginette	(F)	16	J6A4K6
226	Guitard, Huguette	(F)	16	J6A4K6
227	Lapointe, Guy	(M)	17	J6A4K5
228	Lapointe, Robert	(M)	17	J6A4K5
229	Lapointe, Claire	(F)	17	J6A4K5
230	Lamond, Stephane	(M)	19	J6A4K5
231	Lamond, Lucille	(F)	19	J6A4K5
232	Lafond, Serge	(M)	20	J6A4K6
233	Lafond, Marie Claude	(F)	20	J6A4K6
234	Lafond, Violette	(F)	20	J6A4K6
235	Bergeron, Denis	(M)	21	J6A4K5
236	Bergeron, Diane	(F)	21	J6A4K5
237	Langlois, Normand	(M)	23	J6A4K5
238	Langlois, Gisèle	(F)	23	J6A4K5

RURAL/RURALE			URBAN/URBAINE		
N°	page		N°	page	
	N°	of/de	42	N° 2	of/de 3
polling division / section de vote			polling division / section de vote		

electoral district/circonscription: TERREBONNE

certified / certifié — signature(s)-enumerator(s) / signature(s)-recenseur(s)

Gérard Fournier — Marguerite Paquette

188109

F 303 **PRELIMINARY LIST OF ELECTORS**

8 5M-7-79

ELECTIONS CANADA

LISTE PRÉLIMINAIRE DES ÉLECTEURS

This list of qualified electors for the polling division number as set out below was prepared for use at the pending federal election from information obtained at the enumeration and has been certified by the signature(s) below as to completeness and correctness so far as is possible.

La présente constitue la liste des électeurs de la section de vote dont le numéro apparaît plus bas préparée en vue de l'élection fédérale en cours d'après les renseignements recueillis lors du recensement. Le(s) recenseur(s) y a(ont) apposé sa(leur) signature, affirmant que cette liste est aussi complète et exacte que possible.

N°				
239	Malo, Gaston	(M)	24	J6A4K6
240	Cusson, Jean	(M)	25	J6A4K5
241	Cusson, Dominique	(F)	25	J6A4K5
242	Labelle, Léo	(M)	27	J6A4K5
243	Labelle, Clémence	(F)	27	J6A4K5
244	Loubert, Raymond	(M)	28	J6A4K6
245	Loubert, Diane	(F)	28	J6A4K6
246	Loubert, Martine	(F)	28	J6A4K6
247	Loubert, Claudette	(F)	28	J6A4K6
248	Hogue, Jean-Claude	(M)	29	J6A4K5
249	Hogue, Diane	(F)	29	J6A4K5
250	Laverdière, Alain	(M)	31	J6A4K5
251	Laverdière, Christian	(M)	31	J6A4K5
252	Laverdière, Pierre	(M)	31	J6A4K5
253	Laverdière, Jacqueline	(F)	31	J6A4K5
254	Lajoie, Lucien	(M)	32	J6A4K6
255	Lajoie, Jacqueline	(F)	32	J6A4K6
256	Bouthillette, André	(M)	33	J6A4K5
257	Bouthillette, Serge	(M)	33	J6A4K5
258	Bouthillette, Claire	(F)	33	J6A4K5
259	Bouthillette, Hélène	(F)	33	J6A4K5
260	Descheneaux, Eva	(F)	35	J6A4K5
261	Touchette, Richard	(M)	35	J6A4K5
262	Picotte, Jacques	(M)	36	J6A4K6
263	Picotte, Claudette	(F)	36	J6A4K6
264	Picotte, Diane	(F)	36	J6A4K6
265	Begin, Gilles	(M)	37	J6A4K5
266	Begin, Cécile	(F)	37	J6A4K5
267	Courcelles, Denis	(M)	39	J6A4K5
268	Fleury, Claudette	(F)	39	J6A4K5
269	Dion, Jean-Guy	(M)	40	J6A4K6
270	Dion, Guylaine	(F)	40	J6A4K6
271	Dion, Jacqueline	(F)	40	J6A4K6
272	Dion, Natalie	(F)	40	J6A4K6
273	Desrochers, Jean	(M)	41	J6A4K5
274	Desrochers, Roland	(M)	41	J6A4K5
275	Desrochers, Pierrette	(F)	41	J6A4K5
276	Cantafio, Antonio	(M)	43	J6A4K5
277	Cantafio, Angela	(F)	43	J6A4K5
278	Guay, Jean-Claude	(M)	44	J6A4K6
279	Guay, Marco	(M)	44	J6A4K6
280	Guay, Gisèle	(F)	44	J6A4K6
281	Viau, Simone	(F)	44	J6a4K6

RURAL/RURALE			electoral district/circonscription	URBAN/URBAINE		
N°	page N°	of/de	TERREBONNE	N° 42	page N° 3	of/de 3
polling division section de vote			certified certifié signature(s)-enumerator(s) / signature(s)-recenseur(s) Gerard Lucier / Marguerite Paquette	polling division section de vote		

F 303

8 5M-7-79

PRELIMINARY LIST OF ELECTORS

ELECTIONS CANADA

188110

LISTE PRÉLIMINAIRE DES ÉLECTEURS

This list of qualified electors for the polling division number as set out below was prepared for use at the pending federal election from information obtained at the enumeration and has been certified by the signature(s) below as to completeness and correctness so far as is possible.

La présente constitue la liste des électeurs de la section de vote dont le numéro apparaît plus bas préparée en vue de l'élection fédérale en cours d'après les renseignements recueillis lors du recensement. Le(s) recenseur(s) y a(ont) apposé sa(leur) signature, affirmant que cette liste est aussi complète et exacte que possible.

N°			
	ALLARD		
1	Mercier, Roch (M)	25	J6A 4G5
2	Bellemare, Suzanne (F)	25	
3	Ketseti, Emanuel (M)	29	
4	Ketseti, Louise (F)	29	
5	Langlois, Martine (F)	31	
6	Ploufe, Daniel (M)	26	J6A 4G4
7	Brousseau, Manon (F)	26	
8	DeRepentigny, Ginette(F)	28	
9	DeRepentigny, Jean (M)	28	
10	David, Yvette (F)	30	
11	Mongrain, Marcelle (F)	30	
	BOUL. L'ASSOMPTION		
12	Gauthier, Germain(M)	291	J6A 1B9
13	Gauthier, Yvette (F)	291	
14	Gauthier, Bruno (M)	291	
15	Beaudin, Gilles (M)	293	
16	Gaudreau, Carole (F)	293	
17	St-André, Paul (M)	359	J6A 1C3
18	St-André, Colette (F)	359	
19	Ratelle, Jean-Pierre(M)	361	
20	Ratelle, Lorraine(F)	361	
21	Dery, René (M)	365	
22	Turner, Marie Marthe(F)	365	
23	Robin, Edmond (M)	375	
24	Robin, Colombe (F)	375	
25	Lanthier, Suzanne (F)	383	
26	Beaulieu, Marianne (F)	383	
27	Lavigne, Jean-Paul (M)	385	
28	Lavigne, Georgette (F)	385	
29	Lavigne, Ginette (F)	385	
30	Laurier, Maurice (M)	395	
31	Laurier, Denise (F)	395	
32	Laurier, Yves (M)	395	
33	Laurier, Armand (M)	399	
34	Laurier, Jacqueline(F)	399	
35	Demers, Onesiphore (M)	399	
36	Demers, Emma (F)	399	
37	Laurier, Valeda (F)	401	
38	Laurier, Louise (F)	401	
39	Lareault, Rolland (M)	473	
40	Lareault, Raymonde(F)	473	
41	Lareault, Sylvie (F)	473	
42	Lemieux, Wilfrid (M)	475	
43	Lemieux, Lucille (F)	475	
44	Latulippe, Denis (M)	475	
45	Latulippe, Micheline(F)	475	
46	Laperrière, Gilles (M)	477	
47	Laperrière, JacquelineF	477	
48	Laperrière, Carole (F)	477	
49	Laperrière, Dgnis (M)	477	
50	Beauvais, Flavien (M)	479	
51	Beauvais, Lucie (F)	479	
52	Vaillant, Robert (M)	507	J6A 6Y5
53	Major, Claire (F)	507	
54	Croisetière, Gilles(M)	511	
55	Blondeau, Francine (F)	511	
56	Brière, Chantal (F)	513	
57	Henri, Pierre (M)	513	
58	Demers, Serge (M)	348	J6A 1C2
59	Demers, Lise (F)	348	J6A 1C2
60	Bourassa, Marguerite (F)	348	
61	Gagné, Norm.Francine(F)	354	
62	Tousignant, Raymond (M)	356	
63	Tousignant, Marriette(F)	356	
64	Duplessis, Réal (M)	358	
65	Duplessis, Huguette(F)	358	
66	Bérubé, Paul (M)	360	
67	Bérubé, Chantal (F)	360	
68	Bérubé, Yolande (F)	360	
69	Carmel, Sylvie (F)	362	
70	Carmel, Alain (M)	362	
71	Bourque, Réjean (M)	364	
72	Corbeil Bourque MarcelleF	364	
73	Bourque Serge, (M)	364	
74	Bourque, Johanne (F)	364	
75	Lalonde, Françoise (F)	366	
76	Lalonde, Chantal (F)	366	
77	Belisle, Gilles (M)	368	
78	Boyer Belisle Claudette(F)	368	
79	Pascuzzo, Dominique (M)	370	
80	Donfrancesco, Betty (F)	370	
81	O'Meara, Peter (M)	372	
82	O'Meara, Josée (F)	372	
83	Matteau, André (M)	374	
84	Matteau, Lise (F)	374	
85	Brosseau, Yves (M)	376	
86	Ratelle Brosseau JoanneF	376	
87	Seguin Lavallé, ColetteF	378	
88	Lavallé, Georges (M)	378	
89	Bélanger, Normand (M)	384	
90	Bélanger, Jacqueline (F)	384	
91	Huneault, Robert (M)	396	
92	Huneault, Micheline (F)	396	
93	Fortin, Serge (M)	400	
94	Fortin, Carole (F)	400	
95	Perreault, Claude (M)	402	
96	Perreault, Simonne (F)	402	
97	Perreault, Manon (F)	402	
98	Demers, Lise (F)	404	
99	Beauchamp Gilles (M)	404	
100	Savard, Donald (M)	406	
101	Savard, Pauline (F)	406	
102	Diamond, John (M)	408	
103	Diamond, Micheline (F)	408	
104	Sanschagrin, Marc (M)	410	
105	Sanschagrin, Micheline(F)	410	
106	Ethier, Denis (M)	422	
107	Ethier, Ginette (F)	422	
108	Beauchamp, Serge (M)	426	
109	Beauchamp, Lucie (F)	426	
110	Beaudry, Pierre (M)	438	
111	Beaudry, Carole (F)	438	
112	Lymberner, Leonie (F)	438	
113	Turco, François (M)	448	J6A 1C4
114	Daigle, Floreen (F)	448	
115	Benoit, Paul (M)	456	J6A 1C5
116	Benoit, Yvette (F)	456	
117	Pépin, Raymond (M)	458	
118	Pépin, Fernande (F)	458	
119	Pépin, Sylvie (F)	458	
120	Tanguay, Jeannette (F)	462	
121	Robert, Lucienne (F)	464	

RURAL/RURALE				electoral district/circonscription	URBAN/URBAINE		
N°	page			TERREBONNE	N°	page	
	N°	of/de		Nicole Bureau / J. Durand	43	N° 1	of/de 2
polling division section de vote				certified certifié signature(s)-enumerator(s) / signature(s)-recenseur(s)	polling division section de vote		

F 303 **PRELIMINARY LIST OF ELECTORS**

8 5M 7-79

ELECTIONS CANADA

188111

LISTE PRÉLIMINAIRE DES ÉLECTEURS

This list of qualified electors for the polling division number as set out below was prepared for use at the pending federal election from information obtained at the enumeration and has been certified by the signature(s) below as to completeness and correctness so far as is possible.

La présente constitue la liste des électeurs de la section de vote dont le numéro apparaît plus bas préparée en vue de l'élection fédérale en cours d'après les renseignements recueillis lors du recensement. Le(s) recenseur(s) y a(ont) apposé sa(leur) signature, affirmant que cette liste est aussi complète et exacte que possible.

N°			
	BOUL. L'ASSOMPTION (suite)		
122	Robert, Raymond, (M)	464	J6A 1C5
123	Bayard, Aline (F)	468	
124	Robert, Maurice (M)	470	
125	Robert, Rolande (F)	470	
126	Poirier, Yvon (M)	472	
127	Poirier, Thérèse (F)	472	
128	Gagnon, Martin (M)	474	
129	Gagnon, Suzie (F)	474	
130	Robitaille, Royal (M)	476	
131	Robitaille, Lucille (F)	476	
132	Joly, Claude (M)	478	
133	Joly, Jocelyne (F)	478	
134	Béchard, Henry (M)	480	
135	Béchard, Jeanne (F)	480	
136	Cadieux, Jean-Yves (M)	482	
137	Cadieux, Nicole (F)	482	
138	Godard, Guy (M)	484	
139	Godard, Louise (F)	484	
140	Lemaire, Yvan (M)	486	
141	Paquette, Louise (F)	486	
	BOUL. BRIEN		
142	Nanthais, Normand (M)	258	J6A 6V2
143	Nanthais, Francine (F)	258	
144	Allard, Roger (M)	266	
145	Allard, Marianne (F)	266	
146	Allard, Pierre (M)	266	
147	Allard, Serge (M)	266	
148	Allard, Michel (M)	266	
	LABADIE		
149	Boissonneau, Roch (M)	9	J6A 4G6
150	Boissonneau, Estelle (F)	9	
151	Lombardi, Richard (M)	15	
152	Tremblay, Louise (F)	15	
153	Bourgeois, Pierre (M)	31	
154	Bourgeois, Johanne (F)	31	
155	Fortin, Thérèse (F)	24	J6A 4G7
156	Labadie, Pierre (M)	28	
157	Labadie, Danielle (F)	28	
158	Levesque, Carl (M)	32	
159	Robillard, Louise (F)	32	
	LACHANCE		
160	Lebeau, Pierre (M)	26	J6A 7H4
161	Lebeau, Huguette (F)	26	
162	Gobeil, Louis (M)	34	
163	Desmarteau, Josée (F)	34	
	L'ARCHEVESQUE		
164	Labadie, Louis George (M)	17	J6A 4G9
165	Labadie, Agathe (F)	17	
166	Bourgie, Jacqueline (F)	19	
167	Petit, Nathalie (F)	19	
168	Denis, Jacques (M)	27	
169	Denis, Lucie (F)	27	
170	Tessier, Armand (M)	14	J6A 4G8
171	Rondeau, Jacques (M)	16	J6A 4G8
172	Bisson, Germaine (F)	20	
173	Bisson, Rolland (M)	20	
174	Drolet, Willie (M)	24	
175	Drolet, Yvonne (F)	24	
176	Cypihot, René (M)	30	
177	Cypihot, Doris (F)	30	
178	Coté, Jean-Paul (M)	32	
179	Coté, Denise (F)	32	
180	Coté, Benoit (M)	32	
	LA TRAVERSE		
181	Larose, Lionel (M)	541	J6A 1C6
182	Larose, Réjeanne (F)	541	
183	Landreville, Guy (M)	543	
184	Lapointe, Claudette (F)	543	
185	Gendreau, Jean-Louis(M)	549	
186	Gendreau, Huguette (F)	549	
187	Gendreau, Jean-FrançoisM	549	
188	Langevin, Paul-Emile (M)	534	J6A 6S1
189	Langevin, Marie-Anne (F)	534	
190	Langevin, Nicole (F)	534A	
191	Kadulick, Anna (F)	538	
192	Kadulick, Mark (M)	538	
193	Kadulick, Thimoty (M)	538	
194	Durant, Raphaël (M)	548	
195	Durant, Irma (F)	548	
	MARCEL		
196	St-Louis, Luc (M)	17	J6A 4H2
197	St-Louis, Danielle (F)	17	
198	St-Louis, Reynard (M)	17	
199	St-Louis, Conrad (M)	17	
200	St-Louis, Françoise (F)	17	
201	Brazeau, Rolland (M)	19	
202	Quintal, Georges (M)	21	
203	Giguere, Serge (M)	25	
204	Giguere, France (F)	25	
205	Desrosiers, Philippe (M)	8	J6A 4H1
206	Desrosiers, Marie-JeanneF	8	
207	Racine, Pierre (M)	14	
208	Racine, Ginette (F)	14	
209	Lacombe, Jacques (M)	18	
210	Garreau, Lise (F)	18	

RURAL/RURALE			electoral district/circonscription	URBAN/URBAINE		
N°	page		TERREBONNE	N°	page	
	N°	of/de		43	N° 2	of/de 2
polling division section de vote			certified certifié — signature(s)-enumerator(s) / signature(s)-recenseur(s)	polling division section de vote		

188112

F 303

8 5M-7 79

PRELIMINARY LIST OF ELECTORS

ELECTIONS CANADA

LISTE PRÉLIMINAIRE DES ÉLECTEURS

This list of qualified electors for the polling division number as set out below was prepared for use at the pending federal election from information obtained at the enumeration and has been certified by the signature(s) below as to completeness and correctness so far as is possible.

La présente constitue la liste des électeurs de la section de vote dont le numéro apparaît plus bas préparée en vue de l'élection fédérale en cours d'après les renseignements recueillis lors du recensement. Le(s) recenseur(s) y a(ont) apposé sa(leur) signature, affirmant que cette liste est aussi complète et exacte que possible.

GASTON

N°			
1	Dufort, Danielle (F)	213	J6A 5X7
2	Dufort, Normand (M)	213	
3	Hétu, Renée (F)	215	J6A 5X7
4	Hétu, Robert (M)	215	
5	Dansereau, Marquerite(F)	217	J6A 5X7
6	Dansereau, Bernard (M)	217	
7	Lasalle, Laurena (F)	221	J6A 5X7
8	Monette, Lionel (M)	221	
9	Tremblay, Madeleine (F)	225	J6A 5X7
10	Tramblay, Claude (M)	225	
11	Gauvin, Jocelyne (F)	233	J6A 5X7
12	Bertrand, Richard (M)	233	
13	Tessier, Lise (F)	237	J6A 5X7
14	Tessier, André (M)	237	
15	Lemire, Josée (F)	241	J6A 5X7
16	Lemire, Françoise (F)	241	
17	Lemire, Pierre (M)	241	
18	Duchesne, Jacinthe (F)	245	J6A 5X7
19	Duchesne, Claude (M)	245	
20	Duclos, Micheline (F)	249	J6A 5X7
21	Duclos, Georges (M)	249	
22	Bouchard, Anita (F)	249	
23	Bouchard, Dollard (M)	249	
24	Ducharme, Mariette (F)	263	J6A 4H4
25	Ducharme, Yvon (M)	263	
26	Ducharme, Jean-Guy (M)	263	
27	Héneault, Danielle (F)	267	J6A 4H4
28	Héneault, Jacques (M)	267	
29	Lacombe-Grenier Pauline (F)	271	J6A 4H4
30	Grenier, Michel (M)	271	
31	Marier, Micheline (F)	275	J6A 4H4
32	Marier, Claude (M)	275	
33	Rouette, Sophie (F)	279	J6A 4H4
34	Surprenant, Serge (M)	279	
35	Surprenant, Berthe (F)	279	
36	Surprenant, Julien (M)	279	
37	Hébert, Linda (F)	283	J6A 4H4
38	Hébert, Gilles (M)	283	
39	Desrosiers, Hugette (F)	287	J6A 4H4
40	St-Jean, Yves (M)	291	J6A 4H4
41	St-Jean, Georgette (F)	291	
42	St-Jean, Raymond (M)	291	
43	St-Jean, Berthe (F)	291	
44	Doddridge, Sylvain (M)	295	J6A 4H4
45	Doddridge, Claire (F)	295	
46	Doddridge, Léopold (M)	295	

LAMY

N°			
47	Bourgeois, Normand (M)	319	J6A 6A1
48	Bourgeois, Estelle (F)	319	
49	Bourgeois, Gilles (M)	319	
50	Chabot, Suzanne (F)	323	J6A 6A1
51	Chabot, Claudette (F)	323	
52	Legros, Michel (M)	323	
53	Chouinar, Christian (M)	331	J6A 6H2
54	Beaudry, Jocelyne (F)	331	
55	Beaudry, Robert (M)	331	
56	Chouinard, Ginette (F)	333	J6A 6H2
57	Seymour, Francine (F)	335	J6A 6H2
58	Seymour, Raymond (M)	335	
59	Bois, Danielle (F)	337	J6A 6H2
60	Latreille, Jean (M)	337	
61	Brisebois, Carole (F)	339	J6A 6H2
62	Delisle, Serge (M)	339	
63	Bleau, Gisèle (F)	341	J6A 6H2
64	Bleau, Gilles (M)	341	
65	Dandurand, Lyne (F)	343	J6A 6H2
66	Dandurand, Claude (M)	343	
67	Martel, Danielle (F)	347	J6A 5Y9
68	Martel, Serge (M)	347	
69	Paradis, Ginette (F)	349	J6A 5Y9
70	Paradis, Yvon (M)	349	
71	Dulmaine, France (F)	361	J6A 5X9
72	Dulmaine, Lise (F)	361	
73	Dulmaine, Jean-Claude(M)	361	
74	Radziewicz, Ghislaine(F)	318	J6A 5Z9
75	Radziewicz, Georges (M)	318	
76	Langevin, Réjeanne (F)	320	J6A 5Z9
77	Langevin, Pierre (M)	320	
78	Prud'homme, Sylvain (M)	322	J6A 5Z9
79	Prud'homme, Micheline(F)	322	
80	Prud'homme, Gilles (M)	322	
81	Buisson, Micheline (F)	324	J6A 5Z9
82	Buisson, Jacques (M)	324	
83	Buisson, Diane (F)	326	J6A 5Z9
84	Buisson, Yvon (M)	326	
85	Gervais, Monique (F)	328	J6A 5Z9
86	Gervais, Gaston (M)	328	
87	Poisson, Jacqueline (F)	330	J6A 5Z9
88	Colpron, Jean-Denis (M)	330	
89	Bourget, Antoinette (F)	332	J6A 5Z9
90	Bourget, Robert (M)	332	
91	Dupuis, Lucie (F)	334	J6A 5Z9
92	Dupuis, Jean-Robert (M)	334	
93	Trépanier, Diane (F)	336	J6A 5Z9
94	Trépanier, Pierre (M)	336	
95	Lagace, Josée (F)	338	J6A 5Z9
96	Lacace, Jean-Marc (M)	338	
97	Gagné, Francine (F)	340	J6A 5Z9
98	Gagné, Francois (M)	340	
99	Tessier, Jeanne (F)	342	J6A 5Z9
100	Tessier, Michel (M)	342	
101	Archambault, Linda (F)	344	J6A 5Z9
102	Théberge, Pierre (M)	344	
103	Levis, Nicole (F)	346	J6A 5Z9
104	Levis, Robert (M)	346	

LATOUR

N°			
105	Bélanger, Renée (F)	213	J6A 5T1
106	Bélanger, Jean-Pierre(M)	213	
107	Larose, Raymonde (F)	217	J6A 5T1
108	Larose, Guy (M)	217	
109	Duguay, Rita (F)	221	J6A 5T1
110	Héroux, Normand (M)	221	
111	Valiquette, Richard (M)	225	J6A 5T1
112	Valiquette, Carole (F)	225	

RURAL/RURALE			electoral district/circonscription	URBAN/URBAINE		
N°	page N°	of/de	TERREBONNE	N° 44	page N° 1	of/de 3
polling division section de vote			certified certifié: Berthe Surprenant	signature(s)-enumerator(s) / signature(s)-recenseur(s): Cécile LaBadie	polling division section de vote	

F 303 **PRELIMINARY LIST OF ELECTORS**

8 5M 7 79

ELECTIONS CANADA

LISTE PRÉLIMINAIRE DES ÉLECTEURS

188113

This list of qualified electors for the polling division number as set out below was prepared for use at the pending federal election from information obtained at the enumeration and has been certified by the signature(s) below as to completeness and correctness so far as is possible.

La présente constitue la liste des électeurs de la section de vote dont le numéro apparaît plus bas préparée en vue de l'élection fédérale en cours d'après les renseignements recueillis lors du recensement. Le(s) recenseur(s) y a(ont) apposé sa(leur) signature, affirmant que cette liste est aussi complète et exacte que possible.

N°			
	LATOUR		
113	Gravel, Gaetan (M)	229	J6A 5T1
114	Gravel, Diane (F)	229	
115	Chevalier, Denise (F)	233	J6A 5T1
116	Chevalier, Georges (M)	233	
117	Forget, Lucie (F)	237	J6A 5T1
118	Forget, Robert (M)	237	
119	Caissy, Jean-Louis (M)	241	J6A 5T1
120	Caissy, Laurence (F)	241	
121	Bernard, Diane (F)	245	J6A 5T1
122	Bernard, Rose-Aimée (F)	245	
123	Bernard, Paul (M)	245	
124	Lambert, Bernard (M)	245	
125	Derepentigny, Diane (F)	249	J6A 5T1
126	Boutin, Francois (M)	249	
127	Dubreil, Serge (M)	253	J6A 6G8
128	Bellemare-Dubreil Claire (F)	253	
129	Durocher, Paul (M)	257	J6A 6G8
130	Durocher, Chantal (F)	257	
131	Martel, France (F)	198	J6A 5S9
132	Martel, Guy (M)	198	
133	Grenon, Christiane (F)	202	J6A 5S9
134	Grenon, Jacques (M)	202	
135	Poirier, Josée (F)	206	J6A 5S9
136	Poirier, Carole (F)	206	
137	Poirier, Jean-Luc (M)	206	
138	Lacharité, Germaine (F)	210	J6A 5S9
139	Lacharité, Litia (F)	210	
140	Fiset, Yves (M)	214	J6A 5S9
141	Belisle, Louison (F)	218	J6A 5S9
142	Page, Mario (M)	218	
143	Laplante, Céline (F)	222	J6A 5S9
144	Trépanier, Denis (M)	222	
145	Pépin, Monique (F)	226	J6A 5S9
146	Pépin, Robert (M)	226	
147	Laforest, Rachel (F)	230	J6A 5S9
148	Laforest, Réjean (M)	230	
149	Tessier, Ginette (F)	246	J6A 5S9
150	Tessier, Jean-Claude(M)	246	
151	Mirabel, Jean-Pierre(M)	250	J6A 5S9
152	Mirabel, Jocelyne (F)	250	
153	L'Heureux, Lise (F)	254	J6A 5S9
154	L'Heureux, Gilles (M)	254	
155	Dimopoulos, Vassilios (M)	258	J6A 5S9
156	Dimopoulos, Bessie (F)	258	
157	Girard, Hélène (F)	262	J6A 5S9
158	Girard, Paul (M)	262	
	LORD		
159	St-Jean, Michel (M)	1	J6A 6H3
160	Garceau, Louise (F)	3	J6A 6H3
161	Perron, Denis (M)	3	
162	Côté-Bouthillette Lynn (F)	5	J6A 6H3
163	Bouthillette, Gilles (M)	5	
164	Tremblay, Francine (F)	9	J6A 6H3
165	Tremblay, Donald (M)	9	
166	Bilodeau, Sonia (F)	11	J6A 6H3
167	Bilodeau, Roch (M)	11	
168	Demers, Germaine (F)	19	J6A 6H3
169	Demers, Serge (M)	19	
170	Rousseau-Bilodeau Carole (F)	23	J6A 6H3
171	Bilodeau, Alain (M)	23	
172	Fortin, Suzanne (F)	27	J6A 6H3
173	Labelle, Raymond (M)	27	
174	Payer, Dolores (F)	31	J6A 6H3
175	Payer, Pierre (M)	31	
176	Desrocher, Luce (F)	35	J6A 6H3
177	Desrocher, Michel (M)	35	
178	Bernier, Gracieuse (F)	39	J6A 6H3
179	Bernier, Gérard (M)	39	
180	Hébert, Nicole (F)	43	J6A 6H3
181	Hébert, Réal (M)	43	
182	Hirkbride, Marie-Claude (F)	47	J6A 6H3
183	Paquette, Michèle (F)	2	J6A 6C9
184	Paquette, Gérard (M)	2	
185	Lamarche, Danielle (F)	4	J6A 6C9
186	Lamarche, Pierre (M)	4	
187	Taillefer, Danièle (F)	6	J6A 6C9
188	Lafrenière, René (M)	6	
189	Paradis, Réjean (M)	8	J6A 6C9
190	Paradis, Gaetane (F)	8	
191	Mailhot-Rochon Luce (F)	22	J6A 6C9
192	Rochon, Gilles (M)	22	
193	Smith, Solange (F)	24	J6A 6C9
194	Smith, François (M)	24	
195	Ouellette, Maryse (F)	26	J6A 6C9
196	Ouellette, Jean-Marc(M)	26	
197	Rodier-Tellier Micheline (F)	28	J6A 6C9
198	Tellier, André (M)	28	
199	Caron, LouiseF(F)	30	J6A 6C9
200	Caron, Maurice D. (M)	30	
201	Semenchuk-Romano Diana (F)	32	J6A 6C9
202	Romano, Lucio (M)	32	
203	Ouimet, Sylvia (F)	34	J6A 6C9
204	Ouimet, Jacques (M)	34	
205	Laberge-Robitaille Lise (F)	36	J6A 6C9
206	Robitaille, Luc (M)	36	
207	Mondou, Thérèse (F)	38	J6A 6C9
208	Martin, Huguette (F)	40	J6A 6C9
209	Martin, Lucien (M)	40	
210	Gauthier, Suzanne (F)	42	J6A 6C9
211	Gauthier, Pierre (M)	42	
212	Gagnon, Nicole (F)	46	J6A 6C9
213	Lemieux, Robert (M)	46	
214	Comtois, Suzanne (F)	48	J6A 6C9
215	Comtois, Serge (M)	48	
216	Pedi-Boisvert Sylvia (F)	50	J6A 6C9
217	Boisvert, Claude (M)	50	

RURAL/RURALE			electoral district/circonscription	URBAN/URBAINE		
N°	page		TERREBONNE	N°	page	
	N°	of/de		44	N° 2	of/de 3
polling division section de vote			certified certifié signature(s)-enumerator(s) / signature(s)-recenseur(s) Berthe Jurpenant / Gérette Le Badie	polling division section de vote		

188114

F 303 **PRELIMINARY LIST OF ELECTORS**

ELECTIONS CANADA

LISTE PRÉLIMINAIRE DES ÉLECTEURS

8 5M 7-79

This list of qualified electors for the polling division number as set out below was prepared for use at the pending federal election from information obtained at the enumeration and has been certified by the signature(s) below as to completeness and correctness so far as is possible.

La présente constitue la liste des électeurs de la section de vote dont le numéro apparaît plus bas préparée en vue de l'élection fédérale en cours d'après les renseignements recueillis lors du recensement. Le(s) recenseur(s) y a(ont) apposé sa(leur) signature, affirmant que cette liste est aussi complète et exacte que possible.

PLACE LADOUCEUR

N°			
218	Bernier, Claudine (F)	1	J6A 6C7
219	Goulet, Michel (M)	1	
220	Trantino, Micheline (F)	5	J6A 6C7
221	Duchesne, Bernard (M)	9	J6A 6C7
222	Généreux, Normande (F)	9	
223	Généreux, Jean-Pierre (M)	9	
224	Guay, Jeanne (F)	13	J6A 6C7
225	Guay, Donat (M)	13	
226	Pelletier, Monique (F)	17	J6A 6C7
227	Pelletier, Hugues (M)	17	
228	Lavoie, Derris (M)	21	J6A 6C7
229	Lavoie, Jeannine (F)	21	
230	Lavoie, Roland (M)	21	
231	Côté, Ginette (F)	25	J6A 6C7
232	Côté, Germain (M)	25	
233	Lazure, Francine (F)	29	J6A 6C7
234	Lazure, André (M)	29	
235	Dufresne, Françoise (F)	33	J6A 6C7
236	Dufresne, Daniel (M)	33	
237	Ouellette, Cécile (F)	37	J6A 6C7
238	Ouellette, Jacques (M)	37	
239	Chevalier, Micheline (F)	41	J6A 6C7
240	Chevalier, Maurice (M)	41	
241	Moreau, Pauline (F)	45	J6A 6C7
242	Moreau, Gérard (M)	45	
243	Brien, Marie-Jeanne (F)	49	J6A 6C7
244	Brien, Roland (M)	49	
245	Brien, Daniel (M)	49	
246	McNicoll, Nicole (F)	53	J6A 6C7
247	McNicoll, Guy (M)	53	
248	Massy, Monique (F)	57	J6A 6C7
249	Lafrenière, Jean (M)	57	
250	Burelle, Louise (F)	61	J6A 6C7
251	Malano, Pierre (M)	61	
252	Riendeau, Julienne (F)	65	J6A 6C7
253	Lemieux, Bernard (M)	65	
254	Miron, Germaine (F)	69	J6A 6C7
255	Marichal, Pierre (M)	69	
256	Desroches, Fleurette (F)	73	J6A 6C7
257	Blanchette, Yves (M)	73	
258	Blanchette, Michelle (F)	73	
259	Ciamaglia, Lise (F)	77	J6A 6C7
260	Ciamaglia, Antonio (M)	77	
261	Rioux, Linda (F)	81	J6A 6C7
262	Rioux, Guy (M)	81	
263	Moerman, François (M)	85	J6A 6C7
264	Farand, Robert (M)	85	
265	Lemire, Doréa (F)	89	J6A 6C7
266	Proulx, Rolande (F)	89	
267	Proulx, Denis (M)	89	
268	Gagnon, Diane (F)	93	J6A 6C7
269	Gagnon, Gaétan (M)	93	
270	Théoret, Diane (F)	97	J6A 6C7
271	Théoret, Gilles (M)	97	
272	Saindon, Jeannine (F)	101	J6A 6C7
273	Saindon, Gérard (M)	101	J6A 6C7
274	Péloquin, Normand (M)	105	
275	Péloquin, Colette (F)	105	J6A 6C7
276	Milot, Vivianne (F)	109	
277	Milot, Jean-Yves (M)	109	J6A 6C7
278	Longpre, Nicole (F)	113	J6A 6C7
279	Longpre, Claude (M)	113	J6A 6C7
280	Blanchette, France (F)	117	J6A 6C7
281	Blanchette, Jean-Alain (M)	117	
282	Leblanc, Richard (M)	121	J6A 6C7
283	Joly-Chrétien Lucette (F)	125	J6A 6C7
284	Chrétien, Raymond (M)	125	
285	Rochon, Jocelyne (F)	129	J6A 6C7
286	Coutu, Pierre (M)	129	
287	Breault, Ange (F)	20	J6A 6C6
288	Breault, Jean-Yves (M)	20	
289	Rioux, Victoria (F)	30	J6A 6C6
290	Rioux, Fernand (M)	30	
291	Gervais, Mariette (F)	34	J6A 6C6
292	Gervais, Michel (M)	34	
293	Bergeron, Jeanne (F)	38	J6A 6C6
294	Bergeron, Diane (F)	38	
295	Bergeron, Serge (M)	38	
296	Bergeron, Alain (M)	38	
297	Harvey, Lumina (F)	42	J6A 6C6
298	Pion, Jeanine (F)	42	
299	Pion, Roland (M)	42	
300	Chagnon, Massie Marie-Josée (F)	56	J6A 6C6
301	Massie, François (M)	56	
302	Létang, Clément Anne (F)	60	J6A 6C6
303	Clément, Paul (M)	60	
304	Grand Maitre, Claudette (F)	66	J6A 6C6
305	Bernier, Guy (M)	66	
306	Goyette, Louise (F)	88	J6A 6C6
307	Goyette, Roger (M)	88	
308	Dubeau, Gisèle (F)	92	J6A 6C6
309	Dubeau, Michel (M)	92	
310	Dubeau, Jean-Claude (M)	92	
311	Gagnon, Céline (F)	96	J6A 6C6
312	Cusson, Yves (M)	96	
313	Théoret, Suzanne (F)	100	J6A 6C6
314	Bordua, Denis (M)	100	
315	Panella, Lemme Micheline (F)	104	J6A 6C6
316	Panella, Umberto (M)	104	
317	Lemme, Mongrain Nicole (F)	120	J6A 6C6
318	Lemme, Joseph (M)	120	
319	Fontaine, Line (F)	124	J6A 6C6
320	Fontaine, Christine (F)	124	
321	Fontaine, Huguette (F)	124	
322	Fontaine, Fernand (M)	124	
323	Racine, Rollande (F)	128	J6A 6C6
324	Racine, Michel (M)	128	

RURAL/RURALE

N° | page N° | of/de

polling division / section de vote

electoral district/circonscription: TERREBONNE

certified / certifié

signature(s)-enumerator(s) / signature(s)-recenseur(s): Berthe Surprenant, Gisette La Basie

URBAN/URBAINE

N° 44 | page N° 3 | of/de 3

polling division / section de vote

188115

F 303 **PRELIMINARY LIST OF ELECTORS**

ELECTIONS CANADA

LISTE PRÉLIMINAIRE DES ÉLECTEURS

8 5M 7-79

This list of qualified electors for the polling division number as set out below was prepared for use at the pending federal election from information obtained at the enumeration and has been certified by the signature(s) below as to completeness and correctness so far as is possible.

La présente constitue la liste des électeurs de la section de vote dont le numéro apparaît plus bas préparée en vue de l'élection fédérale en cours d'après les renseignements recueillis lors du recensement. Le(s) recenseur(s) y a(ont) apposé sa(leur) signature, affirmant que cette liste est aussi complète et exacte que possible.

N°			
	LACROIX		
1	Savoie, Emili (M)	1	J6A 5P9
2	Dufour, Nicole (F)	1	
3	Bherer, Noel (M)	5	
4	Bherer, Diane (F)	5	
5	Charpentier, Jean-Pierre (M)	9	
6	Charpentier, Nicole (F)	9	
7	Millaire, Claude (M)	13	
8	Millaire, Ginette (F)	13	
9	Duhamel, Madeleine (F)	17	
10	St-Onge, Jean-Guy (M)	21	
11	St-Onge, Ghislaine (F)	21	
12	Bourassa, Denis (M)	25	
13	Bourassa, Germaine (F)	25	
14	Martel, Bernard (M)	29	
15	Poulin, Josette (F)	29	
16	Chouinars, André (M)	33	
17	Chouinars, Diane (F)	33	
18	Allars, Claude (M)	36	J6A 5R6
19	Allars, Louise (F)	36	
20	Arsenault, Henri (M)	37	J6A 5P9
21	Arsenault, Lise (F)	37	
22	Desjardins, René (M)	40	J6A 5R6
23	Desjardins, Céline (F)	40	
24	Bellemare, Jean-Marc (M)	41	J6A 5P9
25	Bellemare, Françoise (F)	41	
26	Bellemare, Sophie (F)	41	
27	Bélair, André (M)	44	J6A 5R6
28	Bélair, Madeleine (F)	44	
29	Landry, Wilfrid (M)	45	J6A 5P9
30	Landry, Ginette (F)	45	
31	Forget, Jocelyn (M)	48	J6A 5R6
32	Forget, France (F)	48	
33	Forest, Jean-Claude (M)	49	J6A 5P9
34	Forest, Sylvie (F)	49	
35	Robillard, Guy (M)	52	J6A 5R6
36	Robillard, Yvette (F)	52	
37	Tremblay, Alain (M)	53	J6A 5P9
38	Blackburn, Jeanne (F)	53	
39	Deslauriers, Jean (M)	56	J6A 5R6
40	Deslauriers, Pierrette (F)	56	
41	Leathead, Normand (M)	57	J6A 5P9
42	Mckibben, Barbara (F)	57	
43	Morin, Régis (M)	60	J6A 5R6
44	Bouthillette, Danielle (F)	60	
45	Pelletier, Claude (M)	61	J6A 5P9
46	Pelletier, Gisèle (F)	61	
47	Pelletier, Normand (M)	61	
48	Pelletier, Manon (M)	61	
49	Schryer, Roger (M)	64	J6A 5R6
50	Schryer, Shirley (F)	64	
51	Douville, Réal (M)	68	J6A 5R6
52	Garand, Suzanne (F)	68	
53	Dusablon, Denis (M)	69	J6A 5P9
54	Laberge, Carole (F)	69	
55	Deschênes, Marcel (M)	72	J6A 5R6
56	Deschênes, Diane (F)	72	
57	Venne, Bernard (M)	73	J6A 5P9
58	Venne, Lise (F)	73	
59	Leclerc, René (M)	76	J6A 5R6
60	Leclerc, Richard (M)	76	
61	Leclerc, Dolores (F)	76	
62	Kirouac, Réal (M)	77	J6A 5P9
63	Kirouac, Denise (F)	77	
	LAROCHELLE		
64	Parent, Denis (M)	330	J6A 5W1
65	Parent, Louise (F)	330	
66	Parent, Lise (F)	330	
67	Pelletier, Denis (M)	332	
68	Gaudet, P.Françoise (F)	332	
69	L'Italien, Charles August (M)	334	
70	Ouellette, Géraldine (F)	334	
71	Beaudoin, Serge (M)	335	J6A 5V9
72	Milot, Sylvie (F)	335	
73	Fogarty, Peter (M)	336	J6A 5W1
74	Fogarty, Diane (F)	336	
75	Lapointe, Romuald (M)	337	J6A 5V9
76	Lapointe, Jean-Yves (M)	337	
77	Lapointe, Simone (F)	337	
78	Lapointe, Aline (F)	337	
79	Landry, Gilles (M)	338	J6A 5W1
80	Giroux, L. Carole (F)	338	
81	Vanier, Rolland (M)	339	J6A 5V9
82	Vanier, Laurette (F)	339	
83	Turcotte, Lucien (M)	340	J6A 5W1
84	Turcotte, Gisèle (F)	340	
85	Neron, Pierre (M)	341	J6A 5V9
86	Neron, France (F)	341	
87	Lutz, Joceline (F)	342	J6A 5W1
88	Rabey, Robert (M)	343	J6A 5V9
89	Rabey, Lise (F)	343	
90	Canessa, Pierre (M)	345	J6A 5V9
91	Canessa, Pauline (F)	345	
92	Canessa, René (M)	345	
93	Ducharme, Paul (M)	346	J6A 5W1
94	Dubé, Johanne (F)	346	
95	Doddridge, Bernard (M)	347	J6A 5V9
96	Sicotte, Micheline (F)	347	
97	Rochette, Claude (M)	348	J6A 5W1
98	Rochette, Jocelyne (F)	348	
99	Cyr, Jacques (M)	349	J6A 5V9
100	Cyr, Lucie (F)	349	
101	Faria, José (M)	350	J6A 5W1
102	Faria, Andrée (F)	350	
103	Toulouse, Claudette (F)	351	J6A 5V9
104	Charbonneau, Jean-Pierre (M)	352	J6A 5W1
105	Charbonneau, Murielle (F)	352	
106	Kurer, Monique (F)	353	J6A 5V9
107	Kurer, Sophie (F)	353	
108	Diotte-Guillot, Gérald (M)	354	J6A 5W1
109	Diotte-Guillot, Ginette (F)	354	
110	Cournoyer, Johanne (F)	355	J6A 5V9
111	Savoie, Reggie (M)	356	J6A 5W1
112	Savoie, Nathalie (F)	356	
113	Lamy, Jean-Yves (M)	357	J6A 5V9
114	Lamy, Caroline (F)	357	
115	Champagne, Denis (M)	358	J6A 5W1
116	Champagne, Mariette (F)	358	
117	Larochelle, Robert (M)	359	J6A 5V9
118	Larochelle, Jacqueline (F)	359	
119	Rivard, Jacques (M)	360	J6A 5W1
120	Rivard, Rollande (F)	360	
121	Ferland, Guy (M)	361	J6A 5V9

RURAL/RURALE				URBAN/URBAINE		
N°	page			N°	page	
	N°	of/de		45	N° 1	of/de 3
polling division / section de vote				polling division / section de vote		

electoral district/circonscription: TERREBONNE

certified / certifié — signature(s)-enumerator(s) / signature(s)-recenseur(s)

Gisèle Pelletier — Francine Robillard

188116

F 303 **PRELIMINARY LIST OF ELECTORS**

8 5M 7 79

ELECTIONS CANADA

LISTE PRÉLIMINAIRE DES ÉLECTEURS

This list of qualified electors for the polling division number as set out below was prepared for use at the pending federal election from information obtained at the enumeration and has been certified by the signature(s) below as to completeness and correctness so far as is possible.

La présente constitue la liste des électeurs de la section de vote dont le numéro apparaît plus bas préparée en vue de l'élection fédérale en cours d'après les renseignements recueillis lors du recensement. Le(s) recenseur(s) y a(ont) apposé sa(leur) signature, affirmant que cette liste est aussi complète et exacte que possible.

N°			
	LAROCHELLE		
122	Ferland, Huguette (F)	261	J6A 5V9
123	Lefebvre, Gilles (M)	362	J6A 5W1
124	Lefebvre, Guy (M)	362	
125	Pronovost, Normand (M)	362A	
126	Pronovost, Lise (F)	362A	
127	Bertrand, Daniel (M)	363	J6A 5P3
128	Bertrand, Sylvie (F)	363	
129	Careau, Pierre (M)	365	
130	Careau, Marie (F)	365	
131	Branchaud, Léo (M)	367	
132	Branchaud, Gracielle (F)	367	
133	Hardy, Gérard (M)	368	J6A 5W2
134	Hardy, Nicole (F)	368	
135	Goulet, René (M)	369	J6A 5P3
136	Goulet, Diane (F)	369	
137	Richard, Maurice (M)	370	J6A 5W2
138	Richard, Marie-Blanche(F)	370	
139	Rivest, Jean (M)	371	J6A 5P3
140	Morel-Rivest,Ghislaine(F)	371	
141	Legacey, Roger (M)	372	J6A 5W2
142	Legacey, Raymonde (F)	372	
143	Polissena, Guy (M)	373	J6A 5P3
144	Ravary, Monique (F)	373	
145	Polissena, Alain (M)	373	
146	Paradis, Josée (F)	373	
147	Bruneau, Jean-Guy (M)	374	J6A 5W2
148	Bruneau, Louise (F)	374	
149	Riopel, Raymond (M)	375	J6A 5P3
150	Riopel, Elyse (F)	375	
151	Saindon, Charles (M)	376	J6A 5W2
152	Saindon, Irène (F)	376	
153	Fournier,Marie-Julia (F)	376	
154	Hurson, Eddy (M)	377	J6A 5P3
155	Hurson, Micheline (F)	377	
156	Torok, Steve (M)	378	J6A 5W2
157	Noel, Claudette (F)	378	
158	Torok, Nathalie (F)	378	
159	Chevrette, Michel (M)	379	J6A 5P3
160	Chevrette, Ghislaine (F)	379	
161	Martin, Clément (M)	381	
162	Martin, Carol (F)	381	
	LEGARE		
163	Durand, Marcel (M)	365	J6A 5V4
164	Durand, Joanne (F)	365	
165	Poirier, Gordon (M)	367	
166	Raymond, Sylvie (F)	367	
167	Doucet, Claude (M)	369	
168	Doucet, Carmen (F)	369	
169	Doucet, Pierre (M)	369	
170	Dozois, Jean-Paul (M)	371	
171	Caron, André (M)	373	
172	Lessard, Jocelyn (M)	375	
173	Lessard, Cécile (F)	375	
174	Patenaude, André (M)	377	
175	Patenaude, Céline (F)	377	
176	Ducharme, Louise (F)	379	
177	Mihaluk, Denis (M)	383	
178	Mihaluk, Nicole (F)	383	

N°			
	LEVIS		
179	Daneau, Jean (M)	36	J6A 5T2
180	Daneau, Germaine (F)	36	
181	Michel, Normand (M)	37	J6A 5T3
182	Michel, Denise(F)	37	
183	Chabot, André (M)	40	J6A 5T2
184	Chabot, Rollande (F)	40	
185	Chabot, Ghislain (M)	40	
186	Champagne, Richard (M)	41	J6A 5T3
187	Champagne, Nicole (F)	41	
188	Langlois, Dieudonné (M)	44	J6A 5T2
189	Langlois, Cécile (F)	44	
190	Boudreau, Serge (M)	45	J6A 5T3
191	Boudreau, Nadine (F)	45	
192	Miron, Jean-Pierre (M)	48	J6A 5T2
193	Miron, Carole (F)	48	
194	Banning, Robert (M)	49	J6A 5T3
195	Banning, Françine (F)	49	
196	Gagnon, Daniel (M)	52	J6A 5T2
197	Gagnon, Diane (F)	52	
198	Dubois, Robert (M)	53	J6A 5T3
199	Dubois, Ghislaine (F)	53	
200	Corbeil, Jean (M)	56	J6A 5T2
201	Corbeil, Reine (F)	56	
202	Lahaie, Gilles (M)	57	J6A 5T3
203	Lahaie, Danielle (F)	57	
204	Bernard, François (M)	60	J6A 5T2
205	Bernard, Guylaine (F)	60	
206	Cyr, Jean-Pierre (M)	61	J6A 5T3
202	St-Amand, Carole (F)	61	
208	Paquette, Michel (M)	64	J6A 5T2
209	Paquette, Nicole (F)	64	
210	Stosiak, Claude (M)	65	J6A 5T3
211	Stosiak, Marielle (F)	65	
212	Stosiak, Chantal (F)	65	
213	Collin, O'neil (M)	68	J6A 5T2
214	Lambert-C, Céline (F)	68	
215	Leblanc, O'neil (M)	69	J6A 5T3
216	Leblanc, Liette (F)	69	
217	Bernier, Michel (M)	72	J6A 5T2
218	Bernier, Céline (F)	72	
219	Lefebvre, Richard (M)	73	J6A 5T3
220	Desmarais, Micheline(F)	73	
221	Charron, Georges (M)	76	J6A 5T2
222	Charron, Ginette (F)	76	
223	Moroté, Claude (M)	77	J6A 5T3
224	Moroté, Elisabeth (F)	77	
	LIEBERT		
225	Coutu, Jean-Pierre (M)	200	J6A 5P5
226	Coutu, Marie-Claude (F)	200	
227	Lanteigne, Sam (M)	204	
228	Lanteigne, Michelle (F)	204	
229	Tremblay, Léo (M)	208	
230	Lepage-T,Michelle (F)	208	
231	Montambeault, Réal (M)	209	J6A 5P6
232	Cournoyer, Lorraine (F)	209	
233	Boulay, Claude (M)	212	J6A 5P5
234	Boulay, Lisette (F)	212	
235	Bourgeois, Normand (M)	213	J6A 5P6
236	Bourgeois, Françoise (F)	213	

RURAL/RURALE — N° — page — N° — of/de — polling division / section de vote

electoral district/circonscription: TERREBONNE

URBAN/URBAINE — N° 45 — page N° 2 of/de 3 — polling division / section de vote

certified / certifié — signature(s)-enumerator(s) / signature(s)-recenseur(s)

188117

F 303 **PRELIMINARY LIST OF ELECTORS**

8 5M 7-79

ELECTIONS CANADA

LISTE PRÉLIMINAIRE DES ÉLECTEURS

This list of qualified electors for the polling division number as set out below was prepared for use at the pending federal election from information obtained at the enumeration and has been certified by the signature(s) below as to completeness and correctness so far as is possible.

La présente constitue la liste des électeurs de la section de vote dont le numéro apparaît plus bas préparée en vue de l'élection fédérale en cours d'après les renseignements recueillis lors du recensement. Le(s) recenseur(s) y a(ont) apposé sa(leur) signature, affirmant que cette liste est aussi complète et exacte que possible.

N° | N°

LIEBERT

237	Bourgeois, Annie (F)	213	J6A 5P6
238	Paquin, Gilles (M)	216	J6A 5P5
239	Trépanier, Ramona (F)	216	
240	Martel, Lionel (M)	217	J6A 5P6
241	Martel, Connie (F)	217	
242	Martel, Richard (M)	217	
243	Martel, Rock (M)	217	
244	Poulin, Michel (M)	220	J6A 5P5
245	Cormier, Ginette (F)	220	
246	Aversa, Mario (M)	221	J6A 5P6
247	Aversa, Louise (F)	221	
248	Bolduc, Ephem (M)	224	J6A 5P5
249	Bolduc, Madeleine (F)	224	
250	Bolduc, Mario (M)	224	
251	Bolduc, Guy (M)	224	
252	Bolduc, Chantal (F)	224	
253	Lalumière, Jacques (M)	225	J6A 5P6
254	Lalumière, Ginette (F)	225	
255	Lafrance, Michel (M)	228	J6A 5P5
256	Lafrance, Rose-Ange (F)	228	
257	Gagnon, Jean (M)	229	J6A 5P6
258	Gagnon, Claudette (F)	229	
259	Lemieux, Hélène (F)	232	J6A 5P5
260	Arpin, André (M)	233	J6A 5P6
261	Venne, Jean-Pierre (M)	236	J6A 5P5
262	Venne, Louise (F)	236	
263	Dupuis, Réal (M)	237	J6A 5P6
264	Dupuis, Louise (F)	237	
265	Moulin, Marcel (M)	240	J6A 5P5
266	Moulin, Lucie (F)	240	
267	Tourigny, Gérald (M)	244	
268	Tourigny, Ghislaine (F)	244	
269	Drainville, Françine (F)	248	
270	Perreault, Yves (M)	252	
271	Perreault, Rachel (F)	252	
272	Lortie, Paul (M)	256	
273	Lortie, Françoise (F)	256	
274	Beaudry, Jacques (M)	257	J6A 5P6
275	Boivert, Suzy (F)	257	

RURAL/RURALE

N° | page N° of/de

polling division / section de vote

electoral district/circonscription: TERREBONNE

certified / certifié — signature(s)-enumerator(s) / signature(s)-recenseur(s)

Gisèle Pelletier | Françoise Robillard

URBAN/URBAINE

N° 45 | page N° 3 of/de 3

polling division / section de vote

F 303 **PRELIMINARY LIST OF ELECTORS**

8 5M 7 79

ELECTIONS CANADA

LISTE PRÉLIMINAIRE DES ÉLECTEURS

188118

This list of qualified electors for the polling division number as set out below was prepared for use at the pending federal election from information obtained at the enumeration and has been certified by the signature(s) below as to completeness and correctness so far as is possible.

La présente constitue la liste des électeurs de la section de vote dont le numéro apparaît plus bas préparée en vue de l'élection fédérale en cours d'après les renseignements recueillis lors du recensement. Le(s) recenseur(s) y a(ont) apposé sa(leur) signature, affirmant que cette liste est aussi complète et exacte que possible.

LAVIGNE

N°			
1	Boudreau, Yvan (M)	3	J6A 6B4
2	Villemure, Manon (F)	3	
3	Philibert, Jean (M)	7	J6A 6B4
4	Philibert, Louise (F)	7	
5	Gauthier, Claude (M)	11	J6A 6B4
6	Gauthier, Hélène (F)	11	
7	Payette, Jacques (M)	15	J6A 6B4
8	Payette, Nicole (F)	15	
9	Tétreault, Pierre (M)	19	J6A 6B4
10	Tétreault, Rita (F)	19	
11	Tétreault, Louise (F)	19	
12	Fréchette, Guy (M)	21	J6A 6B4
13	Villemure, Danielle (F)	21	
14	Croteau, Gilles (M)	25	J6A6B4
15	Croteau, Céline (F)	25	
16	Bédard, Marcel (M)	27	J6A 6B4
17	Bédard, Diane (F)	27	
18	Gauvin, Yvon (M)	29	J6A 6B4
19	Gauvin, Nicole (F)	29	
20	Doucet, René (M)	31	J6A 6B4
21	Doucet, Colette (F)	31	
22	Valour, Sylvain (M)	33	J6A 6B4
23	Emond-Valour, Sylvie (F)	33	
24	Tanguay, Robert (M)	35	J6A 6B4
25	Tanguay, Carol-Ann (F)	35	
26	Charbonneau, René (M)	37	J6A 6B4
27	Charbonneau, Ginette (F)	37	
28	Valiquette, Jean-Guy (M)	39	J6A6B4
29	Valiquette, Carole (F)	39	
30	Gagné, Robert (M)	41	J6A 6B4
31	Gagné, Sylvain (M)	41	
32	Gagné, Azeline (F)	41	
33	Gagné, Marcel (M)	41	
34	Despatis, François (M)	43	J6A 6B4
35	Thibault, Mireille (F)	43	
36	Hébert, François (M)	45	J6A 6B4
37	Hébert, Suzanna (F)	45	
38	Paquin, Richard (M)	47	J6A 6B4
39	Quy, Ghislaine (F)	47	
40	Contant, Gilles (M)	57	J6A 6B6
41	Contant, Juliette (F)	57	
42	Durette, Bernard (M)	61	J6A 6B6
43	Durette, Louise (F)	61	
44	Tricart, Georges (M)	65	J6A 6B6
45	Durocher-Tricart Danielle (F)	65	
46	Bouchard, Yvon (M)	73	J6A 6B6
47	Rocheleau-Bouchard Claudette	73	
48	Baril, Roger (M)	77	J6A 6B6
49	Baril, Gisèle (F)	77	
50	Généreux, Robert (M)	81	J6A 6B6
51	Soucy, Lyne (F)	81	
52	Chevalier, Jean (M)	85	J6A 6B6
53	Chevalier, Marie D. (F)	85	
54	Rompre, Richard (M)	89	J6A 6B6
55	Rompre, Linda N. (F)	89	
56	Tardif, Jean-Luc (M)	93	J6A 6B6
57	Tardif, François (M)	93	
58	Tardif, Pierre (M)	93	
59	Tardif, Léo (M)	93	J6A 6B4
60	Tardif, Jocelyne (F)	93	
61	Lessard, Manon G. (F)	97	J6A 6B6
62	Lessard, Luc (M)	97	
63	Martin, Gaston (M)	101	J6A 6B6
64	Poitras, Diane (F)	101	
65	Gagnon, Denis (M)	105	J6A 6B6
66	Gervais, Lise (F)	105	
67	Vinet, Richard (M)	109	J6A, 6B6
68	Gauthier, Lisette (F)	109	
69	Tremblay, Fernand (M)	113	J6A 6B6
70	Tremblay, Claudette (F)"		
71	Bélanger, Gilles (M)	117	J6A 6B6
72	Lavigne-Bélanger, Louise (F)	117	
73	Lavertue, Jean-Paul (M)	121	J6A 6B6
74	Lavertue, Lynn (F)	121	
75	Ferland, Bertrand (M)	125	J6A 6B6
76	Ferland, Gisèle (FO	125	
77	Couture, Réal (M)	129	J6A 6B6
78	Couture, Martine D. (F)	129	
79	Pépin, Jean	133	J6A 6B6
80	Pépin, Therèse (F)	133	
81	Sabo, Andrew (M)	133	
82	Sabo, Diane (F)	133	
83	Benkoucha, Khaled (M)	137	J6A 6B6
84	Brunet, Diane (F)	137	
85	Bourgie, Albert (M)	141	J6A 6B6
86	Bourgie, Francine (F)	141	
87	Babin, Emond (M)	147	J6A 6B6
88	Babin, Joanne (F)	147	
89	Goyette, Mario (M)	151	J6A 6B6
90	Goyette, Ginette (F)	151	
91	Goyette, Roger (M)	151	
92	Bourassa, Michel (M)	155	J6A 6B6
93	Boisvert, Luce (F)	155	
94	Robert, Fitzroy (M)	159	J6A 6B6
95	Roberts, Sandra (F)	159	
96	Landry, Gérard (M)	163	J6A 6B6
97	Landry, Rita (F)	163	
98	Tremblay, Gaetan (M)	167	J6A 6B6
99	Tremblay, Emilia (F)	167	
100	Gagné, Yvan (M)	171	J6A 6B6
101	Gagné, Aline (F)	171	
102	Belval, Jacques (M)	175	J6A 6B6
103	Belval, Claudette (F)	175	
104	Guilbault, Ronald (M)	179	J6A 6B6
105	Guilbault, Louise (F)	179	
106	Marier, Jacques (M)	183	J6A6B6
107	Guillemette, Lucie (F)	183	
108	Perez, Antonio (M)	187	J6A 6B6
109	Perez, José (M)	187	
110	Perez, Carmen (M)	187	
111	Perez, Maria (F)	187	
112	Perez, Anna (F)	187	
113	Bélanger, Pierre (M)	195	J6A 6B6
114	Bélanger, Pauline (F)	195	

RURAL/RURALE	electoral district/circonscription	URBAN/URBAINE
N°	TERREBONNE	N° 46
page N° of/de	certified certifié signature(s)-enumerator(s) / signature(s)-recenseur(s)	page N° 1 of/de 4
polling division section de vote	Julien Lacoursière / Anna Kadelich	polling division section de vote

188119

F 303

PRELIMINARY LIST OF ELECTORS

ELECTIONS CANADA

LISTE PRÉLIMINAIRE DES ÉLECTEURS

This list of qualified electors for the polling division number as set out below was prepared for use at the pending federal election from information obtained at the enumeration and has been certified by the signature(s) below as to completeness and correctness so far as is possible.

La présente constitue la liste des électeurs de la section de vote dont le numéro apparaît plus bas préparée en vue de l'élection fédérale en cours d'après les renseignements recueillis lors du recensement. Le(s) recenseur(s) y a(ont) appose salleur) signature, affirmant que cette liste est aussi complète et exacte que possible.

LAVIGNE

N°			
115	Bélisle, Réal (M)	4	J6A 6B5
116	Bélisle, Louise (F)	4	
117	Lebeau, Louise (F)	12	J6A 6B5
118	Talbot, Jean-Roch (M)	12	
119	Ménard, Michel (M)	16	J6A 6B5
120	Fafard, Carole (F)	16	
121	Lapointe, Jean-Guy (M)	20	J6A 6B5
122	Lapointe, Lydia (F)	20	
123	Blouin, Rheal (M)	24	J6A 6B5
124	Blouin, Micheline (F)	24	
125	Doucet, Guy (M)	28	J6A 6B5
126	Doucet, Manon (F)	28	
127	Chamard, Denis (M)	30	J6A 6B5
128	Chamard, Johanne (F)	30	
129	Nicolle, Michel (M)	32	J6A 6B5
130	Nicolle, Eric	32	
131	Deschamps, Françoise(F)	32	
132	Robillard, Michel (M)	34	J6A 6B5
133	Robillard, Francine (F)	34	
134	Guimond, Thérèse (F)	34	
135	Guimond, Alpha (M)	34	
136	Sauvé, Jean-Pierre (M)	36	J6A 6B5
137	Léonard, Micheline (F)	36	
138	Richer, Andrée (F)	38	J6A 6B5
139	Richer, Marie-France(F)	38	
140	Bluteau, Denis (M)	38	
141	Toutant, Michel (M)	40	J6A 6B4
142	Toutant, Diane (F)	40	
143	Ouellet, Bertrand (M)	42	J6A 6B5
144	Belisle-Ouellet		
14	Christiane (F)	42	
145	Ratelle, Alain (M)	44	J6A 6B5
146	Longval, Sylvie (F)	44	
147	Masson, Carole (F)	46	J6A 6B5
148	Petit, André (M)	56	J6A 6B5
149	Petit, Johanne (F)	56	
150	Gravel, Denise (F)	60	J6A 6B5
151	Bleau, Pierre (M)	64	J6A 6B5
152	Bleau, Diane (F)	64	
153	Prata, Flavio (M)	76	J6A 6B5
154	Prata, Ghislaine (F)	76	
155	Provencher, Pierre (M)	80	J6A 6B5
156	Provencher, Lise (F)		
157	Drolet, Luc-A. (M)	84	J6A 6B5
158	Drolet, Louise (F)	84	
159	Gingras, Alain (M)	88	J6A 6B5
160	Gingras, Ginette (F)	88	
161	Gingras, Natalie (F)	88	
162	Larochelle, Denis (M)	92	J6A 6B5
163	Théberge, Larochelle Ghislaine (F)	92	
164	Normand, Gilbert (M)	100	J6A 6B5
165	Normand, Johanne (F)	100	
166	Lupien, Serge (M)	104	J6A 6B5
167	Martin-Lupien Nicole (F)	104	
168	Charron, Denis (M)	108	J6A 6B5
169	Charron, Francine (F)	108	
170	Hénault, Pierre (M)	112	J6A 6B5
171	Landry-Héneault, Noelline (F)	112	
172	Frappier, Robert (M)	120	J6A 6B5
173	Frappier, Colette (F)	120	
174	Dorion, Yves (M)	128	J6A 6B5
175	Dorion, Ginette (F)	128	
176	Courchèsne, Réjean (M)	132	J6A 6B5
177	Courchèsne, Danielle(F)	132	
178	Perreault, Madeleine (F)	136	J6A 6B5
179	Bernard, Denis (M)	136	
180	Bernard, Suzanne (F)	136	
181	Lavoie, Marcel (M)	140	J6A 6B5
182	Lavoie, Manon (F)	140	
183	Lapointe, Yvon (M)	148	J6A 6B5
184	Lapointe, Denise (F)	148	
185	Caron, André (M)	152	J6A 6B5
186	Corbeil, Micheline (F)	152	

LECOURT

N°			
187	Leblanc, Ronald (M)	153	J6A 5X8
188	Leblanc, Nathalie (F)	153	
189	Léveillé, Lilia (F)	153	
190	Lefebvre, Réjean (M)	155	J6A 5X8
191	Lefebvre, Louise (F)	155	
192	Lemay, Daniel (M)	157	J6A 5X8
193	Lemay, Louise (F)	157	
194	Demers, Huget (F)	159	J6A 5X8
195	Déllerin, Raymond (M)	159	
196	Barrette, Denis (M)	161	J6A 5X8
197	Barrette, Louise (F)	161	
198	Fortin, France (F)	163	J6A 5X8
199	Lecours, Pierre (M)	165	J6A 5Y1
200	Lecours, Carole (F)	165	
201	Lépine, Jean-Paul (M)	167	J6A 5Y1
202	Lépine, Colette (F)	167	
203	Houle, Roméo (M)	169	J6A 5Y1
204	Houle, Lise (F)	169	
205	Tousignant, Jean-Claude (M)	171	J6A 5Y1
206	Coté, Ginette (F)	171	
207	Comeau, Richard (M)	173	J6A 5Y1
208	Comeau, Lise (F)	173	
209	Bertrand, Claude (M)	175	J6A 5Y1
210	Bertrand, Lise (F)	175	
211	Venne, Michel (M)	177	J6A 5Y1
212	Venne, Camille (F)	177	
213	Germain, André (M)	179	J6A 5Y1
214	Filion-Germain Louise (F)	179	
215	Beaudry, Robert (M)	181	J6A 5Y1
216	Beaudry, Carole (F)	181	
217	Beaudry, Line	181	
218	Beaudry, Aline (F)	181	
219	Perron, Jo-Anne (F)	183	J6A 5Y1
220	Perron, Serge (M)	183	
221	Morin, Pierre (M)	185	J6A 5Y1
222	Morin, Hugette (F)	185	
223	Pelletier, Yvan (M)	187	J6A 5Y1
224	Pelletier, Nicole (F)	187	
225	Dolz, Jean (M)	189	J6A 5Y1
226	Dolz, Ginette (F)	189	

RURAL/RURALE — N° — page — N° — of/de

polling division / section de vote

electoral district/circonscription: TERREBONNE

certified / certifié — signature(s)-enumerator(s) / signature(s)-recenseur(s): Helene Surprenant | Anna Kadelich

URBAN/URBAINE — N° 46 — page N° 2 of/de 4

polling division / section de vote

F 303 PRELIMINARY LIST OF ELECTORS

8 5M 7 79

ELECTIONS CANADA

188120

LISTE PRÉLIMINAIRE DES ÉLECTEURS

This list of qualified electors for the polling division number as set out below was prepared for use at the pending federal election from information obtained at the enumeration and has been certified by the signature(s) below as to completeness and correctness so far as is possible.

La présente constitue la liste des électeurs de la section de vote dont le numéro apparaît plus bas préparée en vue de l'élection fédérale en cours d'après les renseignements recueillis lors du recensement. Le(s) recenseur(s) y a(ont) apposé s(alleur) signature, affirmant que cette liste est aussi complète et exacte que possible.

N°			
	LECOURT		
227	Badouil, Gérard (M)	191	J6A 5Y1
228	Badouil, Françoise (F)	191	
229	Racine, Réal (M)	193	J6A 5Y1
230	Racine, Huguette (F)	193	
231	Laporte, Gilles (M)	195	J6A 5Y1
232	Laporte, Lorraine (F)	195	
233	Arcand, Lucien (M)	197	J6A 5Y1
234	Arcand, Pierette (F)	197	
235	Blais, Jacques (M)	199	J6A 5Y1
236	Blais, Cécile (F)	199	
237	Deltesta, Enzo (M)	160	J6A 6J1
238	Deltesta, Christiane(F)	160	
239	Philibert, Roger (M)	164	J6A 5X9
240	Mercier, Jocelyne (F)	164	
241	Villa, Antonio (M)	170	J6A 5X9
242	Villa, Mélanie (F)	170	
243	Villa, Frédéric (M)	170	
244	Brodeur, Jean-Paul (M)	176	J6A 5Y2
245	Brodeur, Hélène (F)	176	
246	Bronsard, Pierre (M)	178	J6A 5Y2
247	Bronsard, Huguette (F)	178	
248	Parizeau, Francis (M)	180	J6A 5Y2
249	Parizeau, Ginette (F)	180	
250	Alix, Gilles (M)	182	J6A 5Y2
251	Alix, Francine (F)	182	
252	Ste-Marie, Claude (M)	184	J6A 5Y2
253	Ste-Marie, Gisèle (F)	184	
254	Dahman, Mohamadi (M)	186	J6A 5Y2
255	Dahman, Suzanne (F)	186	
256	Delisle, Christian (M)	188	J6A 5Y2
257	Delisle, Diane (F)	188	
258	Martin, Guy (M)	190	J6A 5Y3
259	Champagne, Monique (F)	190	
260	St-Arnaud, Benoît (M)	190	
261	St-Arnaud, Michel (M)	190	
	MARQUIS		
262	Blacburn, Richard (M)	359	J6A 6A6
26	Blackburn, Emilienne(F)	359	
264	Cloutier, Fleurette(F)	361	J6A 6A6
265	Cloutier, Michel (M)	361	
266	Gariépy, Réal (M)	363	J6A 6A6
267	Gariépy, Aline (F)	363	
268	Wiseman, Yvette (F)	363	
269	Trudeau, Jean (M)	365	J6A 6A6
270	L'écuyer-Trudeau Diane (F)	365	
271	Brown, Denis (M)	367	J6A 6A6
272	Racicot, Brown Suzanne (F)	367	
273	Meilleur Jean-Pierre(M)	369	J6A 6A6
274	Meilleur, Denise (F)	369	
275	Monfette, Normand (M)	371	J6A 6A6
276	Monfette, Suzanne (F)	371	
277	Monfette, Lyne (F)	371	
278	Gaudreault, Lucien (M)	373	J6A 6A6
279	Gaudreault, Thérèse(F)	373	
280	Gaudreault, Réjean (M)	373	J6A 6A6
281	Gaudreault, Lisette (F)	373	
282	Langevin, Christian (M)	375	J6A 6A6
283	Marseille, Luce (F)	375	
284	Thibodeau, Pierre (M)	377	J6A 6A6
285	Drolet, Thibodeau Diane (F)	377	
286	Perron, Yves (M)	379	J6A 6A6
287	Perron, Francine (F)	379	
288	Brodeur, Roger (M)	381	J6A 6A6
289	Brodeur, Serge (M)	381	
290	Brodeur, Natalie (F)	381	
291	Brodeur, Noella (F)	381	
292	Pigeon, Réal (M)	383	J6A 6A6
293	Pigeon, Huguette (F)	383	
294	Pichette, Richard (M)	385	J6A 6A6
295	Pichette, Carole (F)	385	
296	Reynolds, André (M)	387	J6A 6A6
297	Reynolds, Diane (F)	387	
298	Morin, Michel (M)	380	J6A 6A6
299	Morin, Jocelyne (F)	380	
	PLACE LABELLE		
300	Riopel, Raymond (M)	7	J6A 6A3
301	Pauzé, Gisèle (F)	7	
302	Champagne, Richard (M)	11	J6A 6A3
303	Champagne, Francine (F)	11	
304	Lorrain, Guy (M)	15	J6A 6A3
305	Lorrain, Anne-Marie (F)	15	
306	Caron, Gaétan (M)	19	J6A 6A3
307	Caron, Micheline (F)	19	
308	Lessard, Cyrille (M)	23	J6A 6A3
309	Lessard, Rita (F)	23	
310	Desparois, Claude (M)	31	J6A 6A3
311	Desparois, Linda (F)	31	
312	Pelletier, Luc (M)	2	J6A 6A2
313	Pelletier, Louise (F)	2	
314	Robert, André (M)	4	J6A 6A2
315	Robert, Micheline (F)	4	
316	Rochette, Maurice (M)	6	J6A 6A2
317	Rochette, France (F)	6	
318	Rochette, Daniel (M)	6	
319	Branchaud, Claude (M)	8	J6A 6A2
320	Branchaud, Ginette (F)	8	
321	Bastien, Yves (M)	10	J6A 6A2
322	Bastien, France (F)	10	
323	Larivée, Yves (M)	12	J6A 6A2
324	Boudreau, Larivée Denise (F)	12	
325	Guérin, Mario (M)	14	J6A 6A2
326	Waddell, Denise (F)	14	
327	Buisson, Jean-Guy (M)	16	J6A 6A2
328	Buisson, Louise (F)	16	
329	Dinelle, Robert (M)	18	J6A 6A2
330	Lafrenière-Dinelle Marielle (F)	18	
331	Lecourtois, Marcel (M)	20	J6A 6A2
332	Lecourtois, Doris (F)	20	
333	Venne, Claude (M)	22	J6A 6A2
334	Venne, Jacinthe (F)	22	

RURAL/RURALE

N° | page N° | of/de

polling division / section de vote

electoral district/circonscription: TERREBONNE

certified / certifié

signature(s)-enumerator(s) / signature(s)-recenseur(s)

URBAN/URBAINE

N° 46 | page N° 3 | of/de 4

polling division / section de vote

188121

F 303 **PRELIMINARY LIST OF ELECTORS**

8 5M-7-79

ELECTIONS CANADA

LISTE PRÉLIMINAIRE DES ÉLECTEURS

This list of qualified electors for the polling division number as set out below was prepared for use at the pending federal election from information obtained at the enumeration and has been certified by the signature(s) below as to completeness and correctness so far as is possible.

La présente constitue la liste des électeurs de la section de vote dont le numéro apparaît plus bas préparée en vue de l'élection fédérale en cours d'après les renseignements recueillis lors du recensement. Le(s) recenseur(s) y a(ont) apposé sa(leur) signature, affirmant que cette liste est aussi complète et exacte que possible.

N°	PLACE LABELLE			N°
335	Cerpoco, Rosario (M)	24	J6A 6A2	
336	Cerpoco, Adolfa (F)	24		
337	Lepage, Raymons (M)	26	J6A 6A2	
338	Lepage, Luva (F)	26		
339	Lepage, Julie (F)	26		
340	Lepage, André (M)	26		
341	Arseneault, Richard (M)	28	J6A 6A2	
342	Arseneault, Monique (F)	28		

RURAL/RURALE			electoral district/circonscription	URBAN/URBAINE		
N°	page		TERREBONNE	N° 46	page	
	N°	of/de	certified certifié signature(s)-enumerator(s) / signature(s)-recenseur(s)		N° 4	of/de 4
polling division section de vote			Julien Surprenant / Anna Kadulich	polling division section de vote		

188122

F 303 **PRELIMINARY LIST OF ELECTORS**

ELECTIONS CANADA

LISTE PRÉLIMINAIRE DES ÉLECTEURS

8 5M 7-79

This list of qualified electors for the polling division number as set out below was prepared for use at the pending federal election from information obtained at the enumeration and has been certified by the signature(s) below as to completeness and correctness so far as is possible.

La présente constitue la liste des électeurs de la section de vote dont le numéro apparaît plus bas préparée en vue de l'élection fédérale en cours d'après les renseignements recueillis lors du recensement. Le(s) recenseur(s) y a(ont) apposé sa(leur) signature affirmant que cette liste est aussi complète et exacte que possible.

N°			
		CHOQUETTE	
1	Trépanier Hervé (M)	397	J6A5N5
2	Trépanier Blanche (F)	397	
3	Trépanier Danielle (F)	397	
4	Dethioux Sylvain (M)	397	
5	Lacroix Gaston (M)	399	
6	Lacroix Lise (F)	399	
7	Chabot Renald (M)	400	J6A1H2
8	Chabot Henriette (F)	400	
		GAUTHIER	
9	Dumais Jacques (M)	41	J6A4P2
10	Babin Dumais Claudette (F)	41	
11	Lévesque Conrad (M)	59	
12	Lévesque Laurette (F)	59	
13	Lévesque Josée (F)	59	
14	Lévesque René (M)	77	
15	Lévesque Marie-Rose (F)	77	
16	Lévesque Robert (M)	77A	
17	Lévesque Lise (F)	77A	
18	Arsenault Patrick (M)	85	
19	Arsenault Huguette (F)	85	
20	Arsenault Gerry (M)	85	
21	Bruyere Claude (M)	87	
22	Bruyere Nicole (F)	87	
23	Ouimet Raymond (M)	89	
24	Ouimet Diane (F)	89	
25	Ouimet Stéphane (M)	89	
26	Arsenault Jean Luc (M)	95	J6A4P4
27	Arsenault Valérie (F)	95	
28	Proulx Raymonde (F)	185	J6A4P2
29	Lepitre Richard (M)	189	
30	Lepitre Johanne (F)	189	
31	Pilon Jean Raymond (M)	191	
32	Pilon Jeannine (F)	191	
33	Pilon Louise (F)	191	
34	Pilon Johanne (F)	191	
35	Pilon Claude (M)	191	
36	Leclair Jacques (M)	193	
37	Leclair Danielle (F)	193	
38	Morin Fernand (M)	197	
39	Morin Huguette (F)	197	
40	St-Germain Armand (M)	197	
41	Charland Gisèle (F)	201	
42	Charland Annette (F)	201	
43	Roy Lucine	207	J6A4P5
44	Roy Fernande (F)	207	
45	Roy Monique (F)	207	
46	Béland Maurice (M)	211	J6A4P2
47	Béland Jeanne (F)	211	
48	Alexandre Maurice (M)	251	
49	Alexandre Lise (F)	251	
50	Paiement Michel (M)	281	
51	Paiement Ginette (F)	281	
52	Perreault Réginald (M)	283	
53	Perreault Germaine (F)	283	
54	Parento Roger (M)	285	
55	Parento Juliette (F)	285	
56	Duchesne Christian (M)	291	
57	Duchesne Suzanne (F)	291	
58	Lemay Jean (M)	293	
59	Tabares Carmen (F)	293	J6A4P2
60	Sicard Ronald (M)	295	
61	Sicard Gisèle (F)	295	
62	Bellerose Ovila (M)	299	
63	Bellerose Francine (F)	299	
64	Archambault Pauline (F)	305	
65	Vandensteene Robert (M)	309	
66	Vandensteene Claudette (F)	309	
67	Vandensteene Martin (M)	309	
68	Charbonneau Irène (F)	50	J6A4P3
69	Dumas Irène(F)	50	
70	Arsenault Obéline (F)	50	
71	Foucher Anna (F)	50	
72	Lafleur Valérie (F)	50	
73	Malépart Marie-Anne (F)	50	
74	Chayler Alexandrine (F)	50	
75	Hébert Camilla (F)	50	
76	Cloutier Pierrette (F)	50	
77	Leblanc Aurélie (F)	50	
78	Sévigny Cécile (F)	50	
79	Picard Germaine (F)	50	
80	Nantel Germaine (F)	50	
81	Lambiris Germaine (F)	50	
82	Delorme Régina (F)	50	
83	Fredette Anna (F)	50	
84	Durocher Reina (F)	50	
85	Deschatelets Florida (F)	50	
86	Pagé Rhéa (F)	50	
87	Ducharme Fernande (F)	50	
88	Fauteux Léa (F)	50	
89	Marion Aurèle (M)	50	
90	Millette Charlemagne (M)	50	
91	Delorme Raymond (M)	50	
92	Thelmosse Marcel (M)	60	
93	Clément Gilberte (F)	60	
94	St-Cyr Marcel (M)	72	
95	St-Cyr Liette (F)	72	
96	St-Cyr Alain (M)	72	
97	St-Cyr Dany (M)	72	
98	Gauthier Douglas (M)	74	
99	Gauthier Micheline (F)	74	
100	Giguère André (M)	78	
101	Giguère Yolande (F)	78	
102	Plourde Claudette (F)	80	J6A4P4
103	Langlois Gaston (M)	86	
104	Langlois Pauline (F)	86	
105	Drolet Richard (M)	88	
106	Casaubon Christiane (F)	88	
107	Daigneault Yves (M)	92	
108	Côté Daigneault Diane (F)	92	
109	Joly Jacques (M)	186	
110	Joly Marielle (F)	186	
111	Joly Louise (F)	186	
112	Argencourt Paul (M)	206	J6A4P5
113	Argencourt Anna (F)	206	
114	Petit Michel (M)	208	
115	Brouillette Sylvie (F)	208	
116	Depelteau Denis (M)	210	
117	Lépine Lucie (F)	210	
118	Chartier Michel (M)	282	
119	Chartier Georgette (F)	282	
120	Chartier Pierre (M)	282	
121	Gaucher Jean (M)	284	

RURAL/RURALE			electoral district/circonscription	URBAN/URBAINE		
N°	page		TERREBONNE	N°	page	
	N°	of/de		47	N° 1	of/de 3
polling division section de vote			certified certifié / signature(s) enumerator(s) / signature(s) recenseur(s) G. Choquette	polling division section de vote		

188123

F 303 **PRELIMINARY LIST OF ELECTORS**

8 5M 7-79

ELECTIONS CANADA

LISTE PRÉLIMINAIRE DES ÉLECTEURS

This list of qualified electors for the polling division number as set out below was prepared for use at the pending federal election from information obtained at the enumeration and has been certified by the signature(s) below as to completeness and correctness so far as is possible.

La présente constitue la liste des électeurs de la section de vote dont le numéro apparaît plus bas préparée en vue de l'élection fédérale en cours d'après les renseignements recueillis lors du recensement. Le(s) recenseur(s) y a(ont) apposé s(leur) signature, affirmant que cette liste est aussi complète et exacte que possible.

N°			
122	Choquette Gérard (M)	300	J6A4P5
123	Choquette Anna (F)	300	
124	Choquette Michel (M)	300	
125	Bastien Claude (M)	302	
126	Bastien Johanne (F)	302	
127	Longpré Jacques (M)	304	
128	Longpré Nicole (F)	304	
129	Longpré Eric (M)	304	
130	Dormoy Gilles (M)	306	
131	Dormoy Micheline (F)	306	
		LARIVEE	
132	Bousquet Guy)M)	17	J6A4P7
133	St-Laurent Huguette (F)	17	
134	Malenfant Ovila (M)	29	
135	Malenfant Michel (M)	29	
136	Labrèche Robert (M)	31	
137	Labrèche Sonia (F)	31	
138	Magnan Paul Nap. (M)	33	
139	Magnan Yvette (F)	33	
140	Magnan Serge (M)	33	
141	Hudon Raoul (M)	91	
142	Hudon Georgette (F)	91	
143	Hudon Alain (M)	91	
144	Juneau Margaret (F)	93	
145	Juneau Victor (M)	93	
146	Lafrenière René (M)	111	
147	Massé Jeanne (F)	111	
148	Desjardins Pierre (M)	115	
149	Martin Diane (F)	115	
150	Cinq Mars Alain (M)	119	
151	Poirier Anne (F)	119	
152	Ferland Francine (F)	183	
153	Joly Robert (M)	185	
154	Joly Pierrette (F)	185	
155	Joly Diane (F)	185	
156	Mailloux Noel (M)	185	
157	Mailloux Jeanne (F)	185	
158	Meunier Jean (M)	187	
159	Bissonnette Meunier Céline (F)	187	
160	Quidoz André (M)	191	
161	Quidoz Monique (F)	191	
162	Crète Nil (M)	195	
163	Crète Mariette (F)	195	
164	Crète Danielle (F)	195	
165	Beaudry Guy (M)	199	
166	Julien Micheline (F)	199	
167	Humeniuk Nick (M)	203	
168	Humeniuk Wanda (F)	203	
169	Thelmosse Yvon (M)	207	
170	Thelmosse Denise (F)	207	
171	Mongrain Eva (F)	211	
172	Richard Robert (M)	211	
173	Francoeur Jean Marie (M)	215	
174	Francoeur Denise (F)	215	
175	Dubord Gilles (M)	219	
176	Dubord Nicole (F)	219	
177	Dubord Pierre (M)	219	
178	Dubord Jeannine (F)	219	
179	Gariépy Yvon (M)	235	
180	Gariépy Uvonne (F)	235	

N°			
181	Gariépy Chantal (F)	235	
182	Gariépy Manon (F)	235	
183	Gariépy Sylvie (F)	235	
184	Gariépy Denise (F)	235	
185	Rousseau Jacques (M)	239	J6A6B2
186	Doucet Line (F)	239	
187	Choquette Richard (M)	243	
188	Choquette Francine (F)	243	
189	Pelletier Marel (M)	247	
190	Pelletier Sergine (F)	247	
191	Pelletier Nancy (F)	247	
192	Bouffard Gilbert (M)	251	
193	Bouffard Jocylyne (F)	251	
194	Majeau Fernand (M)	4	J6A4P6
195	Majeau Thérèse (F)	4	
196	Majeau Pierre (M)	4	
197	Vigneault Denis (M)	6	
198	Vigneault Georgette (F)	6	
199	Turpin Jean Claude (M)	32	
200	Turpin Micheline (F)	32	
201	Turpin Stéphane (M)	32	
202	Rivet Corinne (F)	32	
203	Benoit Pierre (M)	34	
204	Benoit Claudette (F)	34	
205	Clément Jacques (M)	70	
206	Mainguy Nicàle (F)	70	
207	Malenfant Yvon (M)	90	
208	Malenfant Lilianne (F)	90	
209	Malenfant Sylvain (M)	90	
210	Malenfant Stéphane (M)	90	
211	Dolbec Denis (M)	94	J6A4P8
212	Dolbec Hélène (F)	94	
213	Choquette Jean Louis (M)	116	
214	Choquette Germaine (F)	116	
215	Lachance Claudette (F)	118	
216	Henault Carole (F)	118	
217	Prévost François (M)	118	
218	Jetté Réal (M)	214	J6A4P9
219	Jetté Francine (F)	214	
220	Lachaine Michel (M)	284	J6A6A9
221	Lachaine Rachel (F)	284	
222	Rubino Alessandro (M)	298	J6A6E1
223	Rubino Diane (F)	298	
224	Plourde Claude (M)	300	
225	Plourde Diane (F)	300	
		LAROCHELLE	
226	Dionne Michel (M)	385	J6A5N9
227	Dionne Pierrette (F)	385	
228	Blafoutis Peter (M)	387	
229	Dubois François (M)	389	
230	Dubois Ginette (F)	389	
231	Chamberland Réal (M)	391	
232	Chamberland Rose marie (F)	391	
233	Sylvain Florent (M)	393	
234	Sylvain Johanne (F)	393	
235	Bastien Daniel (M)	395	
236	Bastien Nicole (F)	395	

RURAL/RURALE			electoral district/circonscription	URBAN/URBAINE		
N°	page		TERREBONNE	N°	page	
	N°	of/de		47	12	of/de
polling division section de vote			certified certifié signature(s)-enumerator(s) / signature(s)-recenseur(s) G Choquette	polling division section de vote		

188124

F 303 **PRELIMINARY LIST OF ELECTORS**

8 5M-7-79

This list of qualified electors for the polling division number as set out below was prepared for use at the pending federal election from information obtained at the enumeration and has been certified by the signature(s) below as to completeness and correctness so far as is possible.

ELECTIONS CANADA

LISTE PRÉLIMINAIRE DES ÉLECTEURS

La présente constitue la liste des électeurs de la section de vote dont le numéro apparaît plus bas préparée en vue de l'élection fédérale en cours d'après les renseignements recueillis lors du recensement. Le(s) recenseur(s) y a(ont) apposé sa(leur) signature, affirmant que cette liste est aussi complète et exacte que possible.

PL. LEPINE

N°			
237	Gagnon Jean Louis (M)	1	J6A5P2
238	Gagnon Micheline (F)	1	
239	Gagnon Sylvain	1	
240	Gagnon Nathalie (F)	1	
241	Gagnon Guylaine (F)	1	
242	Carier Pierre (M)	5	
243	Carier Lucie (F)	5	
244	Berti Hubert (M)	9	
245	Lemieux Nicole(F)	9	
246	Trudeau Jean (M)	13	
247	Trudeau Michèle (F)	13	
248	Gazaille Monette Manon (F)	17	
249	Monette Pierre (F)	17	
250	Trudel Pierre (M)	21	
251	Milot Raymonde (F)	21	
252	Lauzon Nicole (F)	25	
253	Bourdage Réjean (M)	29	
254	Bourdage Colette (F)	29	
255	Larivière Claude (M)	37	
256	Larivière Lucie (F)	37	
257	Aculon Yves (M)	41	
258	Godin Carèle (F)	41	
259	Robin Maurice (M)	45	
260	Brunet Hélène (F)	45	
261	Pérusse Normand (M)	49	
262	Pérusse Lise (F)	49	
263	Boucher Alain (M)	53	
264	Boucher Jocelyne (F)	53	
265	Picard Jean (M)	57	
266	Picard Diane (F)	57	
267	Bruneau Claude (M)	61	
268	Bruneau Claudette (F)	61	
269	Brunelle Pierre (M)	69	
270	Brunelle Lise (F)	69	
271	Laflèche Claude (M)	73	
272	Laflèche Suzanne (F)	73	
273	Bonin Norman (M)	20	J6A5R1
274	Bonin Jocelyne (F)	20	
275	Contant Gilles (M)	24	
276	Contant Jocelyne (F)	24	
277	Soucy Jacques (M)	28	
278	Soucy Louise (F)	28	
279	Leroux Alain (M)	32	
280	Leroux Monique (F)	32	
281	Laurin Jean (M)	36	
282	Laurin Céline (F)	36	
283	Jarry Jacques (M)	40	
284	Jarry Louise (F)	40	
285	Duval Michel (M)	44	
286	Duval Claire (F)	44	
287	Gagnon Michel (M)	48	
288	Gagnon Marie (F)	48	
289	Gagnon Patrice (M)	48	

RURAL/RURALE			electoral district/circonscription	URBAN/URBAINE		
N°	page		TERREBONNE	N°	page	
	No	of/de		47	No 3	of/de 3
polling division section de vote			certified certifié / signature(s) enumerator(s) / signature(s) recenseur(s)	polling division section de vote		

188125

F 303 **PRELIMINARY LIST OF ELECTORS**

8 5M 7 79

ELECTIONS CANADA

LISTE PRÉLIMINAIRE DES ÉLECTEURS

This list of qualified electors for the polling division number as set out below was prepared for use at the pending federal election from information obtained at the enumeration and has been certified by the signature(s) below as to completeness and correctness so far as is possible.

La présente constitue la liste des électeurs de la section de vote dont le numéro apparaît plus bas préparée en vue de l'élection fédérale en cours d'après les renseignements recueillis lors du recensement. Le(s) recenseur(s) y a(ont) apposé sa(leur) signature, affirmant que cette liste est aussi complète et exacte que possible.

N°			
	(boul.) LAROCHELLE (blvd)		
1	Casavant, Nathalie (F)	457	J6A5T5
2	Casavant, Berthe (F)	457	
3	Mondoux, Claude (M)	459	
4	Mondoux, Jeannette (F)	459	
5	Lussier, Jocelyn (M)	461	
6	Lussier, Rollande (F)	461	
7	Ellyson, Robert (M)	462	J6A5W3
8	Ellyson, Ludger (M)	462	
9	Chevrier, Lise (F)	463	J6A5T5
10	Chevrier, Richard (M)	463	
11	Lefebvre, Rejeanne (F)	464	J6A5W3
12	Lefebvre, André (M)	464	
13	Sciascia, Vincent (M)	465	J6A5T5
14	Sciascia, Marianna (F)	465	
15	Thifault, Norman (M)	466	J6A5W3
16	Thifault, Ginette (F)	466	
17	Massie, François (M)	467	
18	Massie, Micheline (F)	467	J6A5W4
19	Massie, André (M)	467	
20	Benjamin, Marcel (M)	468	J6A5W3
21	Benjamin, Françoise (F)	468	
22	Lavoie, Paulette (F)	469	J6A5W4
23	Lavoie, Pierre (M)	469	
24	Desjardins, Michel (M)	470	J6A5W3
25	Desjardins, Colette (F)	470	
26	Allaire, Stella (F)	471	J6A5W4
27	Allaire, Michel (M)	471	
28	Lepage, Marcel (M)	472	J6A5L9
29	Lepage, Irène (F)	472	
30	Boudreault, Pierre (M)	473	J6A5W4
31	Boudreault, Christiane(F)	473	
32	Plouffe, Ginette (F)	475	
33	Plouffe, Claude (M)	475	
34	Matteau, Jacques (M)	477	
35	Matteau, Ginette (F)	477	
36	Barnabé, Jean-Pierre (M)	478	J6A5W3
37	Barnabé, Lucie (F)	478	
38	Gagnon, Monique (F)	479	J6A5W4
39	Gagnon, Allain (M)	479	
40	Rinfret, Michèle (F)	480	J6A5W3
41	Rinfret, Jean-Guy (M)	480	
42	Pelland, Ginette (F)	481	J6A5W4
43	Pelland, Jocelyne (F)	481	
44	Coté, Maurice (M)	481	
45	Lepage, Fernand (M)	482	J6A5W3
46	Lepage, Marie-Marthe (F)	482	
47	Morency, Jean (M)	483	J6A5W4
48	Dupuis, Lisette (F)	483	
49	McLaughlin, Anne (F)	484	J6A5W3
50	McLaughlin, Guy (M)	484	
51	Cousineau, Diane (F)	486	J6A5W4
52	Cousineau, Marcel (M)	486	
53	Otis, Réjean (M)	488	J6A6P9
54	Therrien, Lucie (F)	490	
55	Therrien, Claude (M)	490	
	LESAGE		
56	Daviault, Sylvie (F)	12	J6A5Y5
57	Daviault, Raymond (M)	12	
58	Doucet, Angèle (F)	13	J6A5Y4
59	Doucet, Bernard (M)	13	J6A5Y4
60	Beaupré, Diane (F)	16	J6A5Y5
61	Beaupré, René (M)	16	
62	Misserany, France (F)	17	J6A5Y4
63	Boulanger, Pierre-Paul(M)	17	
64	Dubé, Lise (F)	20	J6A5Y5
65	Beaudin, Céline (F)	20	
66	Dubé, Gaétan, (M)	20	
67	Arcand, Roseline (F)	24	
68	Arcand, Adrien (M)	24	
69	Tardy, Monique (F)	28	
70	Tardy, Réal (M)	28	
71	Paul, France (F)	31	J6A5Y4
72	Paul, Réal (M)	31	
73	Bergeron, Paul (M)	32	J6A5Y5
74	Bergeron, Micheline (F)	32	
75	Ball, Suzanne (F)	36	
76	Julien, Gaston-Pierre (M)	36	
77	Leblanc, Réal (M)	37	J6A5Y4
78	Leblanc, Lise (F)	37	
79	Coté, Monique (F)	40	J6A5Y5
80	Coté, Michel (M)	40	
81	Tully, Louise (F)	41	J6A5Y4
82	Coté, Robert (M)	44	J6A5Y4
83	Coté, Pierrette (F)	44	
84	Legault, Michel (M)	45	
85	Legault, Claudette (F)	45	
86	Lesage, Monique (F)	48	J6A5Y5
87	Lesage, François (M)	48	
88	Lafortune, Robert (M)	52	
89	Lafortune, Jocelyne (F)	52	
90	Héroux, Claude (M)	56	J6A5Y5
91	Héroux, Nicole (F)	56	
92	Gince, Pierre (M)	60	
93	Gince, Diane (F)	60	
94	Sylvain, Lisette (F)	63	
95	Fréchette, Marie-Andrée	64	
96	Patenaude, Jean-Pierre(M)	64	
97	Lapointe, Yvon (M)	67	J6A5Y4
98	Boutin, Joscelyne (F)	67	
99	Veillette, Louise (F)	68	J6A5Y5
100	Veillette, Pierre (M)	68	
101	Milot, Christine (F)	72	
102	Milot, Claude (M)	72	
103	Bénard, Lucille (F)	72	
104	Bénard, Jules (M)	72	
105	Lambert, Johanne (F)	75	J6A5Y4
106	Lambert, Jean (M)	75	
107	Poulin, Marie-Andrée (F)	76	J6A5Y5
108	Poulin, Claude (M)	76	
109	Moise, Laurette (F)	80	
110	Moise, Henri (M)	80	
111	Moise, Louis (M)	80	
112	Moise, Paul (M)	80	
113	Boisvert, Mireille (F)	84	
114	Boisvert, Yves (M)	84	
115	Routhier, Michel (M)	88	
116	Routhier, Ginette (F)	88	
117	Gareau, Jacques (M)	92	
118	Gareau, Margot (F)	92	
119	Legault, Yvette (F)	93	J6A5Y4
120	Legault, Jean-Paul (M)	93	
121	David, Yolande (F)	96	J6A5Y5

RURAL/RURALE			URBAN/URBAINE		
N°	page		N°	page	
	N°	of/de	48	N° 1	of de 3
polling division / section de vote			polling division / section de vote		

electoral district/circonscription: Terrebonne

certified / certifié — signature(s)-enumerator(s) / signature(s)-recenseur(s)

Marguerite L'Heureux — Yolande Martel

F 303 **PRELIMINARY LIST OF ELECTORS**

8 5M-7-79

ELECTIONS CANADA

188126

LISTE PRÉLIMINAIRE DES ÉLECTEURS

This list of qualified electors for the polling division number as set out below was prepared for use at the pending federal election from information obtained at the enumeration and has been certified by the signature(s) below as to completeness and correctness so far as is possible.

La présente constitue la liste des électeurs de la section de vote dont le numéro apparaît plus bas préparée en vue de l'élection fédérale en cours d'après les renseignements recueillis lors du recensement. Le(s) recenseur(s) y a(ont) apposé sa(leur) signature, affirmant que cette liste est aussi complète et exacte que possible.

N°			
	LESAGE		
122	David, Serge R.D. (M)	96	J6A5Y5
123	Gérard (Landry), Manon (F)	97	
124	Gérard, André (M)	97	
125	Rioux, Jacques (M)	98	
126	Rioux, Francine (F)	98	
127	Jargaille, Diane (F)	101	J6A5Y4
128	Jargaille, Claude (M)	101	
129	Trottier, Pierre (M)	104	J6A5Y5
130	Trottier, Carole (F)	104	
	LOYOLA		
131	Bouffard, Lorraine (F)	160	J6A5X2
132	Bouffard, Magela (F)	160	
133	Vanier, Micheline (F)	162	
134	Vallelunga, Ralph (M)	162	
135	Varin-Bacon, Monique (F)	164	
136	Varin, Chantale (F)	164	
137	Varin, Gilles (M)	164	
138	Beauregard, Lise (F)	168	
139	Beauregard, François (M)	168	
140	Coutu, Suzie, (F)	172	
141	Coutu, Gérald (M)	172	
142	Richard, Claude (M)	176	
143	Richard, Huguette (F)	176	
144	St-Georges, Jean-Pierre	180	
145	St-Georges, Diane (F)	180	
146	Ferrara, Saverio (M)	183	J6A5X7
147	Leblanc, Hélène (F)	183	
148	Urbain, Jacques (M)	184	J6A5X2
149	Urbain, Rita (F)	184	
150	Gauthier, Luc (M)	187	J6A5X7
151	Gauthier, Francine (F)	187	
152	Duchesne, Noëlla (F)	188	J6A5X2
153	Duchesne, Jean (M)	188	
154	Lafrenière, Renée (F)	192	
155	Lafrenière, Pierre (M)	192	
156	Bigeault, Claudette (F)	193	J6A5X7
157	Bigeault, Paul (M)	193	
158	Mireault, Sylvie (F)	196	J6A5X2
159	Mireault, René (M)	196	
160	Henry, Bonny (F)	200	
161	Henry, Claude (M)	200	
162	Desrochers, Camille (M)	204	
163	Lanoie-D., Marguerite (F)	204	
164	Paradis, Micheline (F)	205	J6A5X3
165	Paradis, Réjean (M)	205	
166	Alarie, Pierre (M)	208	J6A5X2
167	Doplihar, Christian (M)	209	J6A5X3
168	Doplihar, Françoise (F)	209	
169	Doplihar, Jean (M)	209	
170	L'Espérance, Elène (F)	212	J6A5X2
171	L'Espérance, Pierre (M)	212	
172	Gagnon, Nicole (F)	213	J6A5X3
173	Gagnon, Ghislain (M)	213	
174	Patenaude, Réal (M)	216	J6A5X2
175	Patenaude, Louissette (F)	216	
176	Hébert, Diane (F)	217	J6A5X4
177	Hébert, Linda (F)	217	
178	Hébert, Roger (M)	217	
179	Hébert, Robert (M)	217	
180	Richer, Claude (M)	220	J6A5X2
181	Richer, Guy R. (M)	220	
182	Brissette-Richer, Lucille	220	
183	Yergeau, André (M)	224	
184	Bélanger-Yergeau, Lise	224	
	LENOIR		
185	Fraser, Richard (M)	463	J6A5W1
186	Fraser, Diane (F)	463	
187	Marchand, Colette (F)	464	J6A5X1
188	Marchand, Camil (M)	464	
189	Beaulieu, Claudette (F)	465	J6A5W9
190	Beaulieu, Julien (M)	465	
191	Dubé, Robert (M)	466	J6A5X1
192	Payer, Pierrette (F)	466	
193	Visuer-Bulterys, Jeannine	467	J6A5W9
194	Viseur, Raoul (M)	467	
195	Dalpé, Michel (M)	468	J6A5X1
196	Mongeau, Danielle (F)	468	
197	Desjardins, Réal (M)	469	J6A5W9
198	Desjardins, Ghislaine (F)	469	
199	Morrissette, Serge	470	J6A5X1
200	Morrissette-H. Diane (F)	470	
201	Gélinas, Robert (M)	471	J6A5W9
202	Gélinas, Mary-Ann (F)	471	
203	Bourgeois, Gérard (M)	472	J6A5X1
204	Bourgeois, Nicole (F)	472	
205	Bourgeois, Pierre (M)	472	
206	Rozon, Normand (M)	473	J6A5W9
207	Rozon, Carole (F)	473	
208	Sasseville, Danielle (F)	474	J6A5W2
209	Sasseville, Michel (M)	474	
210	Bélanger, Robert (M)	475	J6A5W9
211	Bélanger, Claire (F)	475	
212	Bélanger, Lise (F)	475	
213	Brideau-L., Marielle (F)	476	J6A5X1
214	Lalonde, René (M)	476	
215	Tanguay, André (M)	478	
216	Tanguay, Mireille (F)	478	
217	Carmel, Roger (M)	480	
218	Carmel, Danielle (F)	480	
219	Martin, Pauline (F)	482	
220	Martin, Valmont (M)	482	
221	Martin, Rock (M)	482	
222	Martin, Luc (M)	482	
223	Desgagné, Joseph (M)	484	
224	Desgagné, Marguerite (F)	484	
225	Desgagné, Robert (M)	484	
	LAFOND		
226	Beaulieu, Denis (M)	463	J6A5W7
227	Beaulieu, Patrice (M)	463	
228	Beaulieu, Carl (M)	463	
229	Beaulieu, Eudore (M)	463	
230	Beaulieu, Huguette (F)	463	
231	Comtois, Jacques (M)	464	J6A5W8
232	Mongeau-C., Hélène (F)	464	
233	Marcil, Louise (F)	465	J6A5W7
234	Larivière, Jean (M)	465	
235	Leroux, André (M)	466	J6A5W8
236	Leroux, Hélène (F)	466	

RURAL/RURALE			URBAN/URBAINE		
N°	page		N°	page	
	N°	of/de	48	N° 2	of/de 3

electoral district/circonscription: Terrebonne

polling division / section de vote

certified / certifié — signature(s)-enumerator(s) / signature(s)-recenseur(s)

Giorgetti S. Bartus | Dolores Marcil

188127

F 303 **PRELIMINARY LIST OF ELECTORS**

ELECTIONS CANADA

LISTE PRÉLIMINAIRE DES ÉLECTEURS

8 5M-7-79

This list of qualified electors for the polling division number as set out below was prepared for use at the pending federal election from information obtained at the enumeration and has been certified by the signature(s) below as to completeness and correctness so far as is possible.

La présente constitue la liste des électeurs de la section de vote dont le numéro apparaît plus bas préparée en vue de l'élection fédérale en cours d'après les renseignements recueillis lors du recensement. Le(s) recenseur(s) y a(ont) apposé sa(leur) signature, affirmant que cette liste est aussi complète et exacte que possible.

N° | N°

LAFOND

237	Bannon, Ginette (F)	468	J6A5W8
238	Bannon, Norman (M)	468	
239	Sénécal, Léo (M)	469	J6A5W7
240	Sénécal, Suzanne (F)	469	
241	Barbier, Marcelle (F)	470	J6A5W8
242	Barbier, Rolland (M)	470	
243	Mailhot, Géraldine (F)	471	J6A5W7
244	Mailhot, Noël (M)	471	
245	Desjardins, Josée (F)	473	
246	Desjardins, Pierre (M)	473	
247	Dupuis, Céline (F)	475	
248	Dupuis, Guy (M)	475	
249	Monette, Hélène (F)	477	
250	Monette, Roger (M)	477	
251	Bilodeau, Steven (M)	479	
252	Bilodeau-R., Annette (F)	479	
253	Leprohon, André (M)	481	
254	Leprohon, Pauline (F)	481	

RURAL/RURALE

N° | page N° | of/de

polling division / section de vote

electoral district/circonscription: Terrebonne

certified / certifié

signature(s)-enumerator(s) / signature(s)-recenseur(s): Georgette L. Bertier, Dolores Monette

URBAN/URBAINE

N° 48 | page N° 3 | of/de 3

polling division / section de vote

188128

F 303 **PRELIMINARY LIST OF ELECTORS**

ELECTIONS CANADA

LISTE PRÉLIMINAIRE DES ÉLECTEURS

8 5M-7-79

This list of qualified electors for the polling division number as set out below was prepared for use at the pending federal election from information obtained at the enumeration and has been certified by the signature(s) below as to completeness and correctness so far as is possible.

La présente constitue la liste des électeurs de la section de vote dont le numéro apparaît plus bas préparée en vue de l'élection fédérale en cours d'après les renseignements recueillis lors du recensement. Le(s) recenseur(s) y a(ont) apposé sa(leur) signature, affirmant que cette liste est aussi complète et exacte que possible.

N°			
	LEGENDRE		
1	Leclair, Richard (M)	463	J6A-6A4
2	Leclair, Andrée (F)	463	
3	Lavoie, Michel (M)	464	J6A-6A7
4	Lavoie, Micheline (F)	464	
5	Crochetière, Cécile (F)	465	J6A-6A4
6	Crochetière, René (M)	465	
7	Poirier, Marie-France (F)	465	
8	Poirier, Jean-Pierre (M)	465	
9	Bouchard, Julien (M)	466	J6A-6A7
10	Bouchard, Béatrice (F)	466	
11	Ouellet, Paul-Henri (M)	467	J6A-6A4
12	Ouellet, Diane (F)	467	
13	Guèvremont, Gérard (M)	468	J6A-6A5
14	Gauthier, Céline (F)	468	
15	Alajarin, Georges (M)	469	J6A-6A4
16	Alajarin, Ginette (F)	469	
17	Gagnon, Claude (M)	470	J6A-6E9
18	Gagnon, Marie-Josée (F)	470	
19	Gagnon, Francine (F)	470	
20	Couture, Gaétan (M)	471	J6A-6A4
21	Couture, Danielle (F)	471	
22	Lamy, Alain (M)	472	J6A-6E9
23	Adam-Lamy, Nicole (F)	472	
24	Piccini, Nino (M)	473	J6A-6A4
25	Trudeau-Piccini, Janet (F)	473	
26	Leclaire, Gérard (M)	474	J6A-6E9
27	Dumesnil, Nicole (F)	474	
28	Matte, Michel (M)	475	J6A-6A4
29	Matte, Carole (F)	475	
30	Plourde, Paul-Emile (M)	476	J6A-6E9
31	Plourde, Pauline (F)	476	
32	Bérubé, Alain (M)	477	J6A-6A4
33	Bérubé, Johanne (F)	477	
34	Bérubé, Lise (F)	477	
35	Bérubé, Gilbert (M)	477	
36	Valiquette, Pierre (M)	478	J6A-6E9
37	Valiquette, Johanne (F)	478	
38	Jacques, Réal (M)	479	J6A-6A4
39	Fortin-Jacques, France (F)	479	
40	Biron, Jean-René (M)	480	J6A-6E9
41	Biron, Denyse (F)	480	
42	Bordeleau, Jacques (M)	481	J6A-6A4
43	Bordeleau, Carole (F)	481	
44	Bédard, Gilles (M)	482	J6A-6E9
45	Doyon-Bédard, Odette (F)	482	
46	Dessureault, Michel (M)	483	J6A-6A4
47	Dessureault, Lucie (F)	483	
48	Paré, Denis (M)	484	J6A-6E9
49	Normandin-Paré, Lucie (F)	484	
50	Caron, Mariette (F)	486	J6A-6E9
51	Côté, Lionel (M)	487	J6A-6A4
52	Savoie, Claude (M)	488	J6A-6E9
53	Savoie, Angèle (F)	488	
54	Paiement, Michel (M)	489	J6A-6A4
55	Paiement, Carol (F)	489	J6A-6A4
56	Côté, Bertrand (M)	490	J6A-6E9
57	Létourneau, Huguette (F)	490	
58	Paré, Gérald (M)	491	J6A-6A4
59	Paré, Hélène (F)	491	
60	Bouchard, Joseph (M)	492	J6A-6E9
61	Bonenfant, François (M)	493	J6A-6A4
62	Denis-Bonenfant, Christiane (F)	493	
63	Foucher, Robert (M)	494	J6A-6P7
64	Leblanc-Foucher, Danielle (F)	494	
65	Cordeau, Serge-Roger (M)	497	J6A-6G1
66	Lépine, Gisèle (F)	497	
67	Lachapelle, Pierre (M)	498	J6A-6P7
68	Lachapelle, Jeannine (F)	498	
69	Roy, Claude (M)	499	J6A-6G1
70	Turmel, Johanne (F)	499	
71	Clusiau, Albert (M)	500	J6A-6P7
72	Clusiau, Fernande (F)	500	
73	Desrochers, Nicole (F)	501	J6A-5W2
74	Desrochers, François (M)	501	
75	Denis, Ronald (M)	502	J6A-6P7
76	Poulin-Denis, Lise (F)	502	
77	Rolland, Eddy (M)	503	J6A-5W2
78	Rolland, Pierrette (F)	503	
79	Canac-Marquis, Richard (M)	504	J6A-6P7
80	Canac-Marquis, Diane (F)	504	
81	Gendron, Jacques (M)	506	J6A-6P7
82	Gendron, Francine (F)	506	
83	Smith, Randall (M)	508	J6A-6P7
84	Smith, Yolande (F)	508	
85	Smith, Gérald-Cory (M)	508	
	LETELLIER		
86	McDuff, André (M)	491	J6A-6S6
87	McDuff, Diane (F)	491	
88	Roy, Melvina (F)	491	
89	Tanguay, Jacques (M)	493	J6A-6S6
90	Provost-Tanguay, Danielle (F)	493	
91	Labonté, Jacques (M)	495	J6A-6S6
92	Labonté, Lucette (F)	495	
	MALO		
93	Vandal, Denis (M)	161	J6A-6A4
94	Pomerleau, Eliane (F)	161	
	MARCEAU		
95	Fortin, Roger (M)	448	J6A-6G3
96	Fortin, Jocelyne (F)	448	
97	Pouliot, Jean-Pierre (M)	450	J6A-6G3
98	Pouliot, Jocelyne (F)	450	
99	Laflamme, Donald (M)	452	J6A-6G3
100	St-Laurent, Carmen (F)	452	
101	Proulx, Claude (M)	454	J6A-6G3
102	Proulx, Chantal (F)	454	

RURAL/RURALE

N° | page | N° | of/de

polling division / section de vote

electoral district / circonscription: TERREBONNE

certified / certifié

signature(s)-enumerator(s) / signature(s)-recenseur(s)

Evelyne Sekmouth

URBAN/URBAINE

N° 49 | page N° 1 | of/de 5

polling division / section de vote

F 303 **PRELIMINARY LIST OF ELECTORS**

8 5M-7-79

ELECTIONS CANADA

188129

LISTE PRÉLIMINAIRE DES ÉLECTEURS

This list of qualified electors for the polling division number as set out below was prepared for use at the pending federal election from information obtained at the enumeration and has been certified by the signature(s) below as to completeness and correctness so far as is possible

La présente constitue la liste des électeurs de la section de vote dont le numéro apparaît plus bas préparée en vue de l'élection fédérale en cours d'après les renseignements recueillis lors du recensement. Le(s) recenseur(s) y a(ont) apposé sa(leur) signature, affirmant que cette liste est aussi complète et exacte que possible.

N°	(suite) MARCEAU		
103	Mercure, Bernard (M)	455	J6A-6G2
104	Mercure, Clémence (F)	455	
105	Mercure, Johanne (F)	455	
106	Mercure, Michel (M)	455	
107	Mireault, Jean-Claude (M)	456	J6A-6G3
108	Mireault, Suzanne (F)	456	
109	Mireault, Josée (F)	456	
110	Allard, Raymond (M)	457	J6A-6G2
111	Allard, Ginette (F)	457	
112	Duclos, Paul-André (M)	458	J6A-6G3
113	Duclos, Monique (F)	458	
114	Forest, Ginette (F)	459	J6A-6G2
115	Forest, Paul-Yvon (M)	459	
116	Gaudreault, Georges (M)	460	J6A-6G3
117	Gaudreault, Claudine (F)	460	
118	Gaudreault, Johanne (F)	460	
119	Viel, Robert (M)	461	J6A-2P2
120	Viel, Claudette (F)	461	
121	Garand, Gérard (M)	462	J6A-6G3
122	Garand, Thérèse (F)	462	
123	Labine, Claude (M)	462	
124	Labine, Yolande (F)	462	
125	Trépanier, Robert (M)	463	J6A-6G2
126	Thouin-Trépanier, Diane (F)	463	
127	Paquette, Yves (M)	464	J6A-6G3
128	Fleury, Chantal (F)	464	
129	Proulx, France (F)	465	J6A-6G2
130	Proulx, Germain (M)	465	
131	Faulkner, Yvon (M)	466	J6A-6G3
132	Faulkner, Clémence (F)	466	
133	Cairo, Richard (M)	467	J6A-6G2
134	Cairo, Ginette (F)	467	
135	Allard, Lise (F)	468	J6A-6G3
136	Allard, Robert (M)	468	
137	Morin, Richard (M)	469	J6A-6G2
138	Stevens, Lynda (F)	469	
139	Packwood, Ginette (F)	470	J6A-6G3
140	Packwood, Bernard (M)	470	
141	Magny, Richard (M)	471	J6A-6G2
142	Magny, Thérèse (F)	471	
143	Meagher, Jean (M)	472	J6A-6G3
144	Dulong-Meagher, Lynda (F)	472	
145	Dupuis, Liette (F)	473	J6A-6G2
146	Dupuis, Adrien (M)	473	
147	St-Georges, Benoit (M)	474	J6A-6G3
148	St-Georges, Rollande (F)	474	
149	Vincent, Rolland (M)	475	J6A-6G2
150	Vincent, Jeannette (F)	475	
151	Lamontagne, Fernand (M)	476	J6A-6G3
152	Lamontagne, Yvette (F)	476	
153	Poirier, Guy (M)	478	J6A-6G3
154	Bourcier, Suzanne (F)	478	
155	Carpentier, Robert (M)	480	J6A-6G3
156	Carpentier, Noelyne (F)	480	
157	Ross, Jacques (M)	482	J6A-6G3
158	Ross, Diane (F)	482	
159	Leduc, Yves (M)	484	J6A-6G3
160	Leduc, Claire (F)	484	
161	Brouillette, Jeannine (F)	486	J6A-6G3
162	Brouillette, Roger (M)	486	
163	Leroux, Camille (M)	488	J6A-6G3
164	Leroux, Nicole (F)	488	
	MARQUIS		
165	Morin, Pierre (M)	451	J6A-6G4
166	Lacroix-Morin, Ginette (F)	451	
167	Provencher, Gaston (M)	453	J6A-6G4
168	Provencher, Ghislaine (F)	453	
169	Sauvageau, Jean-Guy (M)	455	J6A-6G4
170	Sauvageau, Jocelyne (F)	455	
171	Paquin, Serge (M)	457	J6A-6G4
172	L'Abbé, Louise (F)	457	
173	Guilbault, Diane (F)	459	J6A-6G4
174	Desautels, Jean (M)	459	
175	Duchesne, Gilles (M)	460	J6A-6H5
176	Duchesne, Alberte (F)	460	
177	Marcil, René (M)	462	J6A-6H5
178	Marcil, Fernande (F)	462	
179	Fitzpatrick, Earl (M)	462	
180	Fitzpatrick, Rachel (F)	462	
181	Landry, Michel (M)	463	J6A-6G4
182	Landry, Thérèse (F)	463	
183	Landry, Claude (M)	463	
184	Riopel, Serge (M)	464	J6A-6H5
185	Rocheleau-Riopel, Manon (F)	464	
186	Bouchard, Robert (M)	465	J6A-6G4
187	Bouchard, Francine (F)	465	
188	Dumont, Normand (M)	467	J6A-6G5
189	Dumont, Micheline (F)	467	
190	Lapointe, Serge (M)	468	J6A-6H5
191	Lapointe, Johanne (F)	468	
192	Vézina, René (M)	469	J6A-6G5
193	Vézina, Simone (F)	469	
194	Vézina, Richard (M)	469	
195	Aubin, Michel (M)	470	J6A-6H5
196	Cadieux-Aubin, Ghyslaine (F)	470	
197	Clusiau, François (M)	471	J6A-6G5
198	Clusiau, Sylvie (F)	471	
199	Vincent, Claude (M)	472	J6A-6H5
200	Vincent, Ginette (F)	472	
201	Gauthier, Diane (F)	473	J6A-6G5
202	Boccangello, Armand (M)	473	
203	Lalonde, Alain (M)	474	J6A-6H5
204	Lalonde, Ginette (F)	474	
205	L'Abbé, Yvon (M)	475	J6A-6G5
206	Bourque, Lucienne (F)	475	
207	Avoine, Marcel (M)	476	J6A-6H5
208	Avoine, Sylvie (F)	476	
209	Landry, Daniel (M)	477	J6A-6G5
210	Cardin, Odette (F)	477	
211	Gagné, Ginette (F)	479	J6A-6G5
212	Gagné, Paul-Emile (M)	479	
213	St-Hilaire, Louise (F)	525	J6A-7C9
214	St-Hilaire, Pierre (M)	525	
215	St-Hilaire, Jean-Paul (M)	525	
216	St-Hilaire, Madeleine (F)	525	
217	Lagacé, Guy (M)	529	J6A-7C6
218	Lagacé, Lisette (F)	529	
219	Archambault, Gérald (M)	533	J6A-7C9

RURAL/RURALE			electoral district/circonscription	URBAN/URBAINE		
N°	page		TERREBONNE	N°	page	
	N°	of/de		49	N° 2	of/de 5
polling division section de vote			certified certifié signature(s)-enumerator(s) / signature(s)-recenseur(s) Camille Desrochers Evelyne Schmoutk	polling division section de vote		

F 303 **PRELIMINARY LIST OF ELECTORS**

8 5M 7-79

ELECTIONS CANADA

188130

LISTE PRÉLIMINAIRE DES ÉLECTEURS

This list of qualified electors for the polling division number as set out below was prepared for use at the pending federal election from information obtained at the enumeration and has been certified by the signature(s) below as to completeness and correctness so far as is possible.

La présente constitue la liste des électeurs de la section de vote dont le numéro apparaît plus bas préparée en vue de l'élection fédérale en cours d'après les renseignements recueillis lors du recensement. Le(s) recenseur(s) y a(ont) apposé sa(leur) signature, affirmant que cette liste est aussi complète et exacte que possible.

N°			
	(suite) MARQUIS		
220	Archambault, Francine (F)	533	J6A-7C9
221	Primeau, Jacques (M)	537	J6A-7C9
222	Bernard, Marie-Josée (F)	537	
223	Mireault, Lorraine (F)	541	J6A-7C9
224	Castonguay, Jean-Claude (M)	541	
225	Audette, Luc (M)	552	J6A-7J2
226	Audette, Linda (F)	552	
227	Désy, Charles (M)	556	J6A-7J2
228	Désy, Christiane (F)	556	
229	Allard, Line (F)	580	J6A-7J2
230	Perreault, François (M)	580	
231	Ratelle, Lucie (F)	583	J6A-7J4
232	Préville, Louis-René (M)	583	
233	Piché, Gaétan (M)	587	J6A-7J4
234	Piché, Liliane (F)	587	
235	Léveillé, Daniel (M)	591	J6A-7J4
236	Demers, Denise (F)	591	
237	Plante, Jacques (M)	595	J6A-7J4
238	Dussault, Francine (F)	595	
	PASCAL		
239	Rhéaume, Suzanne (F)	511	J6A-7H5
240	Rhéaume, Jean-Claude (M)	511	
241	Babin, Richard (M)	520	J6A-7G3
242	Hébert, Suzanne (F)	520	
243	Sauvageau, Paul (M)	528	J6A-7G3
244	Sauvageau, Jeannine (F)	528	
245	Sauvageau, Elaine (F)	528	
246	Clavet, Richard (M)	532	J6A-7G3
247	Clavet, Nicole (F)	532	
248	Desormeaux, Jean-Guy (M)	536	J6A-7G3
249	Bélanger-Desormeaux, Huguette (F)	536	
250	Bordeleau, Noella (F)	540	J6A-7G3
251	Desrosiers, Jean-Claude (M)	540	
252	Fournier, Bernard (M)	544	J6A-7G3
253	Fournier, Nicole (F)	544	
254	Michaluk, Daniel (M)	548	J6A-7G3
255	Laverdure, Jocelyne (F)	548	
256	Gareau, André (M)	552	J6A-7G3
257	Gareau, Colette (F)	552	
258	Lapierre, Andrée (F)	556	J6A-7G3
259	Jubinville, Pierre (M)	556	
260	Marineau, Gilles (M)	560	J6A-7G3
261	Huard, Claudette (F)	560	
262	Loubier, Gilles (M)	564	J6A-7G3
263	Cloutier-Loubier, Suzanne (F)	564	
264	Durand, Michel (M)	569	J6A-7H5
265	Mc Keown, Sylvie (F)	569	
266	Paquette, André (M)	572	J6A-7G3
267	Tassé, Danielle (F)	572	
268	Paquette, Sylvie (F)	572	
269	Perreault, Françoise (F)	573	J6A-7H5
270	Perreault, Louis-Georges (M)	573	
271	Quesnel-Gaudreau, Lise (F)	576	J6A-7G3
272	Gaudreau, Yvan (M)	576	J6A-7G3
273	Jobin, Jacques (M)	577	J6A-7H5
274	Robillard-Jobin, Ginette (F)	577	
275	Giard, Claude (M)	584	J6A-7G3
276	Giard, Thérèse (F)	584	
277	Giard, Sylvie (F)	584	
278	Lamy, Jacques (M)	585	J6A-7H5
279	Morin, Linda (F)	585	
280	Morel, Marcel (M)	588	J6A-7G3
281	Cournoyer, Louise (F)	588	
282	Gauthier, Pierre (M)	592	J6A-7G3
283	Gauthier, Manon (F)	592	
284	Maillé, Denis (M)	593	J6A-7H5
285	Maillé, Nicole (F)	593	
286	Pelletier, Normand (M)	596	J6A-7G3
287	Pelletier, Jacqueline (F)	596	
288	Pépin, Daniel (M)	597	J6A-7H5
289	Lachapelle-Pépin, Sylvie (F)	597	
290	Poisson, Robert (M)	600	J6A-7G3
291	Lambert-Poisson, Gisèle (F)	600	
	PASTEUR		
292	Deschamps, Robert (M)	234	J6A-7K1
293	Deschamps, Marjolaine (F)	234	
294	Duval, Eugène (M)	250	J6A-7K1
295	Duval, Rita (F)	250	
	PETIT-BOURG		
296	Hétu, Paul (M)	200	J6A-7C1
297	Laroche, Louise (F)	200	
298	Patenaude, Réjean (M)	204	J6A-7C1
299	Patenaude, Louise (F)	204	
300	Boulanger, Maurice (M)	208	J6A-7C1
301	Boulanger, Jacqueline (F)	208	
302	Globensky, Gilles (M)	212	J6A-7C1
303	Globensky, Claire (F)	212	
304	Tremblay, Paul (M)	215	J6A-7B9
305	Tremblay, Louise (F)	215	
306	Tremblay, Carole (F)	215	
307	Bergeron, Jean (M)	216	J6A-7C1
308	Bergeron, Lily (F)	216	
309	Gagnon, Roch (M)	219	J6A-7B9
310	Hogue, Lorraine (F)	219	
311	Reid, Pierre (M)	223	J6A-7B9
312	Monette, Diane (F)	223	
313	Blais, Marc (M)	224	J6A-7C1
314	Blais, Johanne (F)	224	
315	Guilbault, Gaétan (M)	227	J6A-7B9
316	Guilbault, Claudette (F)	227	
317	Désy, Serge (M)	228	J6A-7C1
318	Désy, Elizabeth (F)	228	
319	Proulx, Jacques (M)	231	J6A-7B9
320	Barrette, Suzanne (F)	231	
321	Houle, Jean (M)	232	J6A-7C1
322	Houle, Bibiane (F)	232	
323	Houle, Louiselle (F)	232	
324	Pizzolongo, Lorraine (F)	236	J6A-7C1
325	Champagne, Yves (M)	236	

RURAL/RURALE			electoral district/circonscription		URBAN/URBAINE		
N°	page N°	of/de	TERREBONNE		N° 49	page N° 3	of/de 5
polling division section de vote			certified / certifié signature(s)-enumerator(s) / signature(s)-recenseur(s) Lucille Desrochers Evelyne Sekmouth		polling division section de vote		

188131

F 303 **PRELIMINARY LIST OF ELECTORS**

8 5M 7-79

ELECTIONS CANADA

LISTE PRÉLIMINAIRE DES ÉLECTEURS

This list of qualified electors for the polling division number as set out below was prepared for use at the pending federal election from information obtained at the enumeration and has been certified by the signature(s) below as to completeness and correctness so far as is possible.

La présente constitue la liste des électeurs de la section de vote dont le numéro apparaît plus bas préparée en vue de l'élection fédérale en cours d'après les renseignements recueillis lors du recensement. Le(s) recenseur(s) y a(ont) apposé s(alleur) signature, affirmant que cette liste est aussi complète et exacte que possible.

N°			
	(suite) PETIT-BOURG		
326	Pesant, Denis (M)	248	J6A-7C1
327	Pesant, Carole (F)	248	
328	Lajeunesse, Yves (M)	252	J6A-7C1
329	Lajeunesse, Ginette (F)	252	
	PLAISANCE		
330	Lacombe, Jean (M)	214	J6A-7B5
331	Hamel, Hortense (F)	214	
332	Ouellette, Michel (M)	218	J6A-7B5
333	Bernèche, Louise (F)	218	
334	Gagnon, Claude (M)	222	J6A-7B5
335	Gagnon, Caroline (F)	222	
336	Caron, Denis (M)	226	J6A-7B5
337	Leboeuf-Caron, France (F)	226	
338	Hogue, Normand (M)	230	J6A-7B5
339	Carignan, Huguette (F)	230	
340	Bellay, Rosaire (M)	231	J6A-7B6
341	Malo, Daniel (M)	234	J6A-7B5
342	Campbell-Malo, Carole (F)	234	
343	Bertrand, Guy (M)	235	J6A-7B6
344	Bertrand, Adela (F)	235	
345	Robitaille, René (M)	238	J6A-7B5
346	Lacasse, Danielle (F)	238	
347	Turgeon, Richard (M)	239	J6A-7B6
348	Turgeon, Marjolaine (F)	239	
349	Goyette, Robert (M)	242	J6A-7B5
350	Imbault-Goyette, Louise (F)	242	
351	Hamel, Pierre (M)	243	J6A-7B6
352	Lepage, Sonia (F)	243	
353	Tremblay, Jacques (M)	246	J6A-7B5
354	Tremblay, Jocelyne (F)	246	
355	Bonenfant, Michel (M)	247	J6A-7B6
356	Bonenfant, Sylvie (F)	247	
357	Complaisance, Denis (M)	250	J6A-7B5
358	Complaisance, Linda (F)	250	
359	Tremblay, Victor (M)	254	J6A-7B5
360	Fortin-Tremblay, Jeannine (F)	254	
361	Berthiaume, France (F)	258	J6A-7B5
362	Maisonneuve, Benoit (M)	258	
363	De Maisonneuve, Gilles (M)	262	J6A-7B5
364	De Maisonneuve, Danielle (F)	262	
365	Lafortune, Sylvain (M)	266	J6A-7B5
366	Masse-Lafortune, Johanne (F)	266	
	PONSARD		
367	Ringuet, Richard (M)	525	J6A-7B7
368	Ringuet, Nicole (F)	525	
369	Ringuet, Alice (F)	525	
370	Gosselin, Gilbert (M)	529	J6A-7B7
371	Duguay, Marise (F)	529	
372	Blanchard, José (M)	530	J6A-7B8
373	Pilon, Sylvie (F)	530	
374	Morneau, Bernard (M)	533	J6A-7B7
375	Champagne, Danièle (F)	533	
376	Nadeau, Richard (M)	534	J6A-7B8
377	Forget, Micheline (F)	534	J6A-7B8
378	Trudelle, Pierre (M)	537	J6A-7B7
379	Trudelle, Carole (F)	537	
380	Brouillet, Gilles (M)	538	J6A-7B8
381	Brouillet, Louise (F)	538	
382	Fontaine, Bernard (M)	541	J6A-7B7
383	Audette, Louise (F)	541	
384	Waddell, Jean (M)	542	J6A-7B8
385	Doré-Waddell, Lise (F)	542	
386	Le Roux, Christian (M)	546	J6A-7B8
387	Laframboise, Francine (F)	546	
388	Landry, Robert (M)	550	J6A-7B8
389	Riendeau-Landry, Diane (F)	550	
390	Jalbert, Yves (M)	553	J6A-7B7
391	Jalbert, Colette (F)	553	
392	Jalbert, Claude (M)	553	
393	Jalbert, Manon (F)	553	
394	Lara, Sergio (M)	558	J6A-7B8
395	Lajoie, Louise (F)	558	
396	Richer, Richard (M)	562	J6A-7B8
397	Côté, Jocelyne (F)	562	
398	Lavallée, Alain (M)	566	J6A-7J1
399	Lavallée, Claudette (F)	566	
400	Pomerleau, Cyrille (M)	569	J6A-7B7
401	Pomerleau, Lisa (F)	569	
402	Pomerleau, Jeanne d'Arc (F)	569	
403	Migneault, Serge (M)	570	J6A-7J1
404	Aubry-Migneault, Lise (F)	570	
405	Cornellier, Yves (M)	577	J6A-7B7
406	Cornellier, Lucie (F)	577	
	PORT-CARTIER		
407	Fontaine, Robert (M)	585	J6A-7G9
408	Collet, France (F)	585	
409	Jean, Adrien (M)	589	J6A-7G9
410	Jean, André (M)	589	
411	Jean, Lucette (F)	589	
412	Leduc, Louise (F)	593	J6A-7G9
413	Latreille, Jean-Marie (M)	593	
414	Latreille, Stéphane (M)	593	
415	Guay, Réal (M)	597	J6A-7G9
416	Guay, Francine (F)	597	
417	Pauzé, Serge (M)	601	J6A-7G9
418	Pauzé, Carole (F)	601	
419	Bellefeuille, Annette (F)	604	J6A-7H1
420	DeBellefeuille, Manon (F)	604	
421	DeBellefeuille, Michel (M)	604	
422	Leblanc, Jacques (M)	605	J6A-7G9
423	Drolet, Nancy (F)	605	
424	Bourdeau, Michel (M)	609	J6A-7G9
425	Morin, Mireille (F)	609	
426	Dagenais, Richard (M)	611	J6A-7G9
427	Fraser, Lucie (F)	611	
428	Côté, Jean-Raymond (M)	612	J6A-7H1
429	Bolduc-Côté, Diane (F)	612	
430	Chevalier, Roland (M)	615	J6A-7G9
431	Chevalier, Yolande (F)	615	
432	Provençal, Denis (M)	616	J6A-7H1
433	Lachance, Suzanne (F)	616	
434	Perrin, Clifford (M)	619	J6A-7G9

RURAL/RURALE				URBAN/URBAINE	
N°	page			N°	page
	N°	of/de		49	N° 4 of/de 5
polling division / section de vote				polling division / section de vote	

electoral district/circonscription: TERREBONNE

certified / certifié signature(s)-enumerator(s) / signature(s)-recenseur(s): Evelyne Schmouth

F 303 PRELIMINARY LIST OF ELECTORS

8 5M 7-79

ELECTIONS CANADA

188132

LISTE PRÉLIMINAIRE DES ÉLECTEURS

This list of qualified electors for the polling division number as set out below was prepared for use at the pending federal election from information obtained at the enumeration and has been certified by the signature(s) below as to completeness and correctness so far as is possible.

La présente constitue la liste des électeurs de la section de vote dont le numéro apparaît plus bas préparée en vue de l'élection fédérale en cours d'après les renseignements recueillis lors du recensement. Le(s) recenseur(s) y a(ont) apposé sa(leur) signature, affirmant que cette liste est aussi complète et exacte que possible.

N°			
	(suite) PORT-CARTIER		
435	Chevalier-Perrin, Suzanne (F)	619	J6A-7G9
436	Huot, Claude (M)	620	J6A-7H1
437	Morin, Michelle (F)	620	
438	Forget, Richard (M)	623	J6A-7G9
439	Favreau, Chantal (F)	623	
440	Gagnon, Pierre (M)	624	J6A-7H1
441	Vaillancourt-Gagnon, Diane (F)	624	
442	Desbiens, Charles (M)	627	J6A-7G9
443	Desbiens, Lydia (F)	627	
444	Gilbert, Jean-Roch (M)	628	J6A-7H1
445	Gilbert, Pierrette (F)	628	
446	Millette, Jean (M)	631	J6A-7G9
447	Marchand-Millette, Marielle (F)	631	
448	Primiano, Jean (M)	636	J6A-7H1
449	Primiano, Denise (F)	636	
450	Primiano, Patrice (M)	636	
451	Delongchamp, Claude (M)	639	J6A-7G9
452	Delongchamp, Réjeanne (F)	639	
453	Therrien, René (M)	641	J6A-7G9
454	Therrien, Lucie (F)	641	
	PROVIDENCE		
455	Simard, Guy (M)	542	J6A-7E2
456	Simard, Danny (M)	542	
457	Simard, Micheline (F)	542	
458	Allard, Marcel (M)	546	J6A-7E2
459	Poirier, Ginette (F)	546	
460	Astalos, François (M)	549	J6A-7G6
461	Côté, Diane (F)	549	
462	Duchesne, Jacques (M)	550	J6A-7E2
463	Duchesne, Diane (F)	550	
464	Laurier, Pierre (M)	553	J6A-7G6
465	Gingras, Maryan (F)	553	
466	Duchesne, Daniel (M)	554	J6A-7E2
467	Duchesne, Christiane (F)	554	
468	Roy, Denis (M)	557	J6A-7G6
469	Carpentier, Andrée (F)	557	
470	Gingras, Gaétan (M)	558	J6A-7E2
471	Gingras, Gisèle (F)	558	
472	Gingras, Sylvie (F)	558	
473	Flanagan, Normand (M)	561	J6A-7G6
474	Flanagan, Lise (F)	561	
475	Monté, Robert (M)	562	J6A-7E2
476	Monté, Maryse (F)	562	
477	Durand, Paul-André (M)	565	J6A-7G6
478	Durand, Claudette (F)	565	
479	Guérin, Louise (F)	566	J6A-7E2
480	Guérin, Jean-Pierre (M)	566	
481	Lavigne, Michel (M)	570	J6A-7E2
482	Roy-Lavigne, Francine (F)	570	
483	Lacroix, Marcel (M)	574	J6A-7E2
484	Lacroix, Lise (F)	574	
485	Forget, Michel (M)	577	J6A-7G6
486	Forget, Francine (F)	577	
487	Rivest, Michel (M)	578	J6A-7G4
488	Rivest, Manon (F)	578	
489	Valletta, Pascal (M)	581	J6A-7G6
490	Valletta, Shirley (F)	581	J6A-7G6
491	Drolet, Carl (M)	582	J6A-7G4
492	Baron, Loraine (F)	582	
493	Blanchard, André (M)	584	J6A-7G4
494	Soucy, Danielle (F)	584	
495	Vandenbrande, Daniel (M)	585	J6A-7G6
496	Vandenbrande, Dominique (F)	585	
497	Bélanger, Pierre (M)	590	J6A-7G4
498	Morrissette, Andrée (F)	590	
499	Mudie, Michel (M)	594	J6A-7G4
500	Perrier, Odyle (F)	594	
501	Lamontagne, Claude (M)	598	J6A-7G4
502	Lachambre, Anne-Marie (F)	598	
503	St-Germain, Denis (M)	601	J6A-7G7
504	Dufort, Jacqueline (F)	601	
505	Loyer, Alain (M)	602	J6A-7G4
506	Loyer, France (F)	602	
507	Lecours, Andrew (M)	605	J6A-7G6
508	Lux-Lecours, Joanne (F)	605	
509	Mackrous, Norman (M)	606	J6A-7G4
510	Gronier-Mackrous, Brigitte (F)	606	
511	Puzo, Victorio (M)	610	J6A-7G4
512	Boulanger, Ginette (F)	610	
513	Langlois, Jean (M)	613	J6A-7G7
514	Paquette, Linda (F)	613	
515	Brisson, Serge (M)	614	J6A-7G4
516	Desgroseillers, Rita (F)	614	
517	Hébert, Serge (M)	617	J6A-7G7
518	Hébert, Carole (F)	617	
519	Potvin, Jacques (M)	618	J6A-7G4
520	Auger, Nicole (F)	618	
521	Marcoux, Jacques (M)	621	J6A-7G7
522	Marcoux, Dorianne (F)	621	
523	Marcoux, Manon (F)	621	
524	Côté, Michel (M)	622	J6A-7G4
525	Côté, Francine (F)	622	
526	Deslongchamps, Anthime (M)	625	J6A-7G7
527	Deslongchamps, Madeleine (F)	625	
528	Rioux, Paul-Emile (M)	626	J6A-7G4
529	Rioux, Colette (F)	626	
530	Demers, Réal (M)	628	J6A-7G4
531	Lachapelle, Francine (F)	628	
532	Ouellet, Jean-Louis (M)	629	J6A-7G7
533	Ouellet, Diane (F)	629	
534	Jobin, Yvon (M)	630	J6A-7G4
535	Rondeau, Line (F)	630	
536	Gauthier, Yves (M)	633	J6A-7G7
537	Gauthier, Lorraine (F)	633	
538	Defoy, André (M)	634	J6A-7G4
539	Defoy, Mireille (F)	634	
540	Comas, Juan (M)	638	J6A-7G4
541	Dulude-Comas, Andrée (F)	638	

RURAL/RURALE			electoral district/circonscription	URBAN/URBAINE		
N°	page		TERREBONNE	N° 49	page	
	N°	of/de			N° 5	of/de 5
polling division section de vote			certified certifié signature(s)-enumerator(s) / signature(s)-recenseur(s) Lucille Desrochers Evelyne Schmouth	polling division section de vote		

F 303 **PRELIMINARY LIST OF ELECTORS**

8 5M-7-79

ELECTIONS CANADA

188133

LISTE PRÉLIMINAIRE DES ÉLECTEURS

This list of qualified electors for the polling division number as set out below was prepared for use at the pending federal election from information obtained at the enumeration and has been certified by the signature(s) below as to completeness and correctness so far as is possible.

La présente constitue la liste des électeurs de la section de vote dont le numéro apparaît plus bas préparée en vue de l'élection fédérale en cours d'après les renseignements recueillis lors du recensement. Le(s) recenseur(s) y a(ont) apposé sa(leur) signature, affirmant que cette liste est aussi complète et exacte que possible.

BOUL. L'ASSOMPTION

N°			
1	Turgeon Roy, Manon (F)	517	J6A6S2
2	Roy, Yvan (M)	517	
3	Brulotte, Rodger (M)	521	J6A6S2
4	Pleau, Carole (F)	521	
5	Ménard, André (M)	523	J6A6S2
6	Ménard, Hélène (F)	523	
7	Lafortune, Hélène (F)	525	J6A6S2
8	Payette, François (M)	525	
9	Thouin, Jacques (M)	529	J6A6S2
10	Thouin, Donna (F)	529	
11	D'Errico, Johanne (F)	533	J6A6S2
12	D'Errico, Jean (M)	533	
13	Hébert, Jacques (M)	537	J6A6S2
14	Simoneau, Andrée (F)	537	
15	Lefoll, Annie (F)	549	J6A6W9
16	Allard, Pierre (M)	549	
17	Gravel, Carolle (F)	553	J6A6W9
18	Cyremme, Walter (M)	553	
19	Latour, Nicole (F)	557	J6A1C7
20	Latour, Jean-Paul (M)	557	
21	Bibaud, Daniel (M)	561	J6A6W7
22	Bibaud, Lucie (F)	561	
23	Lemma, Marie (F)	565	J6A6W9
24	Charette, Alain (M)	569	J6A6W9
25	Dumoulin, Ginette (F)	569	
26	Lajoie, Diane (F)	571	J6A6Z5
27	Lajoie, Claude (M)	571	
28	Lauzé, Francine (F)	675	J6A6Z5
29	Lauzé, Normand (M)	675	
30	Doyon, René (M)	683	J6A7C2
31	Doyon, Gladys (F)	683	
32	Simard, Ghyslain (M)	709	J6A7C3
33	Duchesne, Nicole (F)	709	
34	Croteau, Lucien (M)	713	J6A5H6
35	Croteau, Adrienne (F)	713	
36	Semco, Marlène (F)	717	J6A5H5
37	Semco, Gary Brian (M)	717	
38	Leclerc, Jean (M)	721	J6A7E7
39	Beaudoin, Danielle (F)	721	
40	Annunzii, Gabriel (M)	725	J6A7E7
41	Martel, Johanne (F)	725	
42	Gagné, Ginette (F)	739	J6A7E7
43	Millette, Pierre (M)	739	
44	Millette, Pauline (F)	739	
45	Croteau, Armand (M)	741	J6A5H5
46	Croteau, Yvonne (F)	741	
47	Lancup, Manon (F)	741-B	
48	Boivin, Christine (F)	522	J6A1C5
49	Boivin, Michel (M)	522	
50	Tessier, Louis (M)	524	J6A6S3
51	Auclair, Louise (F)	524	
52	Barnabé Desroches, Francine (F)	526	J6A6S3
53	Desroches, Pierre (M)	526	
54	Lapointe, Sylvie (F)	528	J6A6S3
55	Fleury, Benoit (M)	528	
56	Grégoire, Michèle (F)	530	J6A6S3
57	Lord, Robert (M)	530	
58	Martucci, Nino (M)	534	J6A6S3
59	Martucci, Francine (F)	534	
60	Duval, Lucia (F)	538	J6A6S3
61	Duval, François (M)	538	
62	Londeau, James (M)	542	J6A6S3
63	Londeau, Sylvie (F)	542	
64	Fortier, Gilles (M)	546	J6A6S3
65	Fortier, Gisèle (F)	546	
66	Fortier, Sylviane (F)	546	
67	Mailloux, Gaétan (M)	550	J6A6S3
68	Mailloux, Renée (F)	550	
69	Janelle, Normand (M)	554	J6A6S3
70	Araj, Haiffa (F)	554	
71	Lebel, Lauréat (M)	558	J6A6S3
72	Lebel, Louise (F)	558	
73	Hébert, Huguette (F)	562	J6A6S3
74	Hébert, Raymond (M)	562	
75	Jacques, Jocelyn (M)	566	J6A6S3
76	Hallé, Danielle (F)	566	
77	Lecompte, Claudine (F)	570	J6A6S3
78	Lecompte, Michel (M)	570	
79	Dumontier, Lise (F)	574	J6A6S3
80	Dumontier, Jean-Claude (M)	574	
81	Dumontier, Johanne (F)	574	
82	Amyot, Marie-Reine (F)	578	J6A6S3
83	Amyot, Pierre (M)	578	
84	Lauzon, Yvan (M)	582	J6A6S3
85	Loyer, Cécile (F)	582	
86	Corsi, Dario (M)	586	J6A6Y4
87	Corsi, Francine (F)	586	
88	Tremblay, Pierre (M)	590	J6A6Y4
89	Doucet, Jocelyne (F)	590	
90	Campeau, André (M)	592	J6A6Y4
91	Campeau, Françoise (F)	592	
92	Leblanc, Dufour, Michèle (F)	596	J6A6Y4
93	Dufour, Emilien (M)	596	
94	Cloutier, Robert (M)	600	J6A6Y4
95	Cloutier, Diane (F)	600	
96	Laferrière, Georges (M)	604	J6A6S3
97	Laferrière, Clotilde (F)	604	
98	Grenier, André (M)	608	J6A6Y4
99	Otis, Claudine (F)	608	
100	Leduc, France (F)	664	J6A6Z1
101	Leduc, Alain (M)	664	
102	Lussier, Mario (M)	668	J6A5H7
103	Parent, Clémence (F)	668	
104	Maillet, François (M)	672	J6A6Z1
105	Maillet, Jocelyne (F)	672	
106	Lavoie Bélanger, Claude (F)	676	J6A6Z1
107	Bélanger, Yves (M)	676	
108	Lefrançois, Gilles (M)	680	J6A6Z1
109	Lefebvre, Josée (F)	680	
110	Larivière, Jean-Marc (M)	684	J6A6Z1
111	Dumont, Françoise (F)	684	
112	Beaupied, Isabelle (F)	688	J6A6Z1
113	Lanoix, Denis (M)	688	
114	Gingras, Lucette (F)	692	J6A6Z1
115	Gingras, Henri (M)	692	
116	Gingras, Jean-Pierre (M)	692	
117	Guertin, Ginette (F)	696	J6A6Z1
118	Guertin, Pierre (M)	696	
119	Bélanger, Jeannette (F)	700	J6A6Z1
120	Bélanger, Robert (M)	700	
121	Dufort, Michel (M)	704	J6A6Z1
122	Dufort, Lise (F)	704	
123	Hamelin, Roger (M)	708	J6A6Z1

RURAL/RURALE			electoral district/circonscription	URBAN/URBAINE		
N°	page		TERREBONNE	N°	page	
	N°	of/de		50	N° 1	of/de 3
polling division section de vote			certified certifié signature(s)-enumerator(s)/signature(s)-recenseur(s)	polling division section de vote		

188133

F 303 **PRELIMINARY LIST OF ELECTORS**

8 5M 7-79

ELECTIONS CANADA

188134

LISTE PRÉLIMINAIRE DES ÉLECTEURS

This list of qualified electors for the polling division number as set out below was prepared for use at the pending federal election from information obtained at the enumeration and has been certified by the signature(s) below as to completeness and correctness so far as is possible.

La présente constitue la liste des électeurs de la section de vote dont le numéro apparaît plus bas préparée en vue de l'élection fédérale en cours d'après les renseignements recueillis lors du recensement. Le(s) recenseur(s) y a(ont) apposé salleur) signature, affirmant que cette liste est aussi complète et exacte que possible.

N°			
	BOUL. L'ASSOMPTION (Suite)		
124	Hamelin, Monique (F)	708	J6A6Z1
125	Sirard, Jean-Pierre (M)	712	J6A6Z1
126	Sirard, Loraine (F)	712	
127	Platto, Serge (M)	716	J6A6Z1
128	Delaney, Louise (F)	716	
129	Boulanger, Suzanne,G, (F)	720	J6A5H5
130	Boulanger, Benoit (M)	720	
131	Longpré, Diane (F)	724	J6A6Z1
132	Caron, Jean-Luc (M)	724	
	LA TRAVERSE		
133	Ducharme, Claude (M)	259	J6A6X4
134	Filion, Céline (F)	259	
135	Ashby, Gilles (M)	263	J6A6X4
136	Raineault, Michèle (F)	263	
137	Gauthier, Valère (M)	267	J6A6X4
138	Gauthier, Françoise (F)	267	
139	Laurin, Robert (M)	271	J6A1C6
140	Lachapelle, Francine (F)	271	
141	Hoffman, Arnold (M)	555	J6A1C7
142	Michaud, Thérèse (F)	561	J6A1C7
143	Ferland, Gabriel (M)	575	J6A1C7
144	Lavallée, Lise (F)	575	
145	Robitaille, Lise (F)	581	J6A1C7
146	Robitaille, Serge (M)	581	
147	Marcil, Charles (M)	585	J6A1C7
148	Marcil, Juliette (F)	585	
149	Boisvert, Claude (M)	589	J6A1C7
150	Baril, Hélène (F)	589	
151	Beaudry, Claude (M)	591	J6A1C7
152	Beaudry, Nathalie (F)	591	
153	Beaudry, Mylène (F)	591	
154	Baxendale, Francis,(M)	599	J6A1C7
155	Baxendale, Bettina (F)	599	
156	Larivée, Yvan (M)	601	J6A1C7
157	Larivée, Denise (F)	601	
158	Larivée, Jean (M)	601	
159	Lapensée, Denise (F)	607	J6A1C7
160	Lapensée, Paul-Emile (M)	607	
161	Belleville, Stéphane (M)	260	J6A6X3
162	Belleville, Marc-André (M)	260	
163	Belleville, Micheline (F)	260	
164	Lalonde, Roméo (M)	264	J6A6X3
165	Lalonde, Thérèse (F)	264	
166	Miron, Germaine (F)	264	
167	Drouin, Nicole (F)	268	J6A6X3
168	Drouin, Donald (M)	268	
169	Théberge, Réjean (M)	272	J6A6X3
170	Pratte, Théberge, Danielle(F)	272	
171	Desormeaux, Monique (F)	554	J6A1C8
172	Lecours, André (M)	554	
173	Daigle, Paulette (F)	560	J6A1C8
174	Daigle, Marguerite(F)	560	
175	Daigle, Lise (F)	560	
176	Daigle, Jeannette (F)	562	J6A1C8
177	Schmouth, Anne (F)	564	J6A1C8
178	Schmouth, Daniel (M)	564	
179	Schmouth, Evelyne (F)	564	
180	Schmouth, Marcel (M)	564	
181	Gélinas, Carolle (F)	566	J6A1C8
182	Letarte, Robert (M)	566	
183	Daoust, Marie-Paule (F)	576	J6A1C8
184	Daoust, Jean-Guy (M)	576	
185	Laroche, Jean-Yves (M)	584	J6A1C8
186	Laroche, Yvon (M)	584	
187	Laroche, Marie-Ange (F)	584	
188	Lavallée, Jeannine (F)	588	J6A1C8
189	Lavallée, Jean-Guy (M)	588	
190	Massé, Alexandrina (F)	588-A	
191	Massé, Roland (M)	588-A	
192	Marcil, Denis (M)	588-A	
193	Charlebois, Georgettte (F)	594	J6A1C8
194	Charlebois, René (M)	594	
195	Provost, Jean-Paul (M)	606	J6A1C8
196	Provost, Micheline (F)	606	
197	Boulé, Danielle (F)	608	J6A6J5
198	Boulé, Christian (M)	608	
	MAHER		
199	Deschamps, Pierre (M)	19	J6A5H5
200	St-Georges, Christiane (F)	19	
201	Le Breton, Jean-Charles (M)	20	J6A2L2
202	Le Breton, Roseline (F)	20	
	PAQUETTE		
203	Boudreault, Pierre (M)	3	J6A7C7
204	Boudreault, Claudette (F)	3	
205	Alder, Ruth (F)	9	J6A7C7
206	Parent, Daniel (M)	9	
207	Lake, Normand (M)	25	J6A7C7
208	Lake, Johane (F)	25	
209	Cournoyer, Roland (M)	6	J6A7C8
210	Gauvin, Pauline (F)	6	
211	Beauchamp, Pauline (F)	14	J6A7C8
212	Beauchamp, Michel, (M)	14	
213	Mercille, François (M)	18	J6A7C8
214	Bédard, Francine (F)	18	
215	Brunet, Daoust, Nicole (F)	26	J6A7C8
216	Daoust, Albert Jr. (M)	26	
217	Gauthier, Sylvain (M)	30	J6A7C8
218	Jetté, Chantal, (F)	30	
219	Péloquin, Diane (F)	34	J6A7C8
220	Fortin, Robert (M)	34	
	PARMENTIER		
221	Paquin, Alain (M)	2	J6A5H5
222	Paquin, Jean (M)	2	
223	Paquin, Noella (F)	2	
224	Paquin, Viateur (M)	2	
225	Faust, Sylvain (M)	10	J6A4H5
226	Paré, Dominique (M)	10	
227	F. Gaudet, Ginette (F)	14	J6A5H5
228	Gaudet, Jean (M)	14	
229	Perez, Francisco (M)	18	J6A5H5
230	Dufault, France (F)	18	
231	Fortier, Jacques (M)	26	J6A5H5
232	Fortier, Jeannine (F)	26	
233	Fortier, Pierre (M)	26	

RURAL/RURALE			electoral district/circonscription	URBAN/URBAINE		
N°	page		TERREBONNE	N°	page	
	N°	of/de		50	N° 2	of/de 3
polling division section de vote			certified certifié signature(s)-enumerator(s) /signature(s)-recenseur(s)	polling division section de vote		

F 303 **PRELIMINARY LIST OF ELECTORS**

8 5M 7 79

ELECTIONS CANADA

188135

LISTE PRÉLIMINAIRE DES ÉLECTEURS

This list of qualified electors for the polling division number as set out below was prepared for use at the pending federal election from information obtained at the enumeration and has been certified by the signature(s) below as to completeness and correctness so far as is possible.

La présente constitue la liste des électeurs de la section de vote dont le numéro apparaît plus bas préparée en vue de l'élection fédérale en cours d'après les renseignements recueillis lors du recensement. Le(s) recenseur(s) y a(ont) apposé sa(leur) signature, affirmant que cette liste est aussi complète et exacte que possible.

N°			
	PARMENTIER (Suite)		
234	Perreault, Jocelyn (M)	30	J6A5H5
235	Perreault, Pauline (F)	30	
236	Perreault, Jean Guy (M)	30	
237	Allard, Jean-Claude (M)	42	J6A4H5
238	Tardy, Johanne (F)	42	
	PAYETTE		
239	Quintal, Hélène (F)	15	J6A5H5
240	Quintal, Roland (M)	15	
241	Galardo, Joseph (M)	17	J6A5H7
242	Gauthier, Claudette (F)	17	
243	Beaulieu, Bernadette (F)	19	J6A5H5
244	Arbour, Germain (M)	19	
245	Gervais, Yvon (M)	8	J6A5H5
246	Ermatinger, Heidy (F)	8	
247	Pilon, Ginette (F)	12	J6A5H5
248	Pilon, Jean-Yves (M)	12	
249	Bleau, Madeleine (F)	16	J6A5H5
250	Bleau, Jean-Paul (M)	16	
251	Grandmaison, Albana (F)	18	J6A5H5
	PERCE		
252	Villeneuve, Paul-Etienne (M)	691	J6A5H5
253	Villeneuve, Céline (F)	691	
254	Jacques, Daniel (M)	693	J6A5H5
255	Jacques, Claire (F)	693	
256	Séguin, André (M)	695	J6A5J6
257	Jolicoeur, Suzanne (F)	695	
258	Bruneau, Agathe (F)	697	J6A5J6
259	Rocheleau, Donald (M)	697	
260	Plante, Daniel (M)	729	J6A5H5
261	Riendeau, Carole (F)	729	
262	Lacelles, Andrée (F)	686	J6A5H5
263	Lacelles, Pierre (M)	686	
264	Petit, Louise (F)	690	J6A7N6
265	Petit, Yves (M)	690	
266	Maillot, Raymond (M)	694	J6A7N6
267	Maillot, Micheline (F)	694	
268	Thibeault, Rose-Anne (F)	704	J6A5H5
269	Thibeault, Pierre (M)	704	
270	Lafleur, Benoit (M)	708	J6A5H5
271	Lafleur, Cécile (F)	708	
272	Primeau, Louise (F)	712	J6A5H5
273	Primeau, Maurice (M)	712	
274	Primeau, Laurette (F)	712	
275	Desjardins Primeau, Bérangère (F)	714	J6A5H5
276	Gauthier, Rodolphe (M)	716	J6A5H5
277	Gauthier, Jeannette (F)	716	
278	Gauthier, Jocelyn (M)	716	
279	Gauthier, Marc (M)	716	
	PONTOISE		
280	Nadon, Claude (M)	547	J6A6W4
281	Lemay, Louise (F)	547	
282	Paquin, Réjean (M)	551	J6A6W4
283	Asselin, Madeleine (F)	551	J6A6W4
284	Marcotte, Rachel (F)	567	J6A5H5
285	Marcotte, Gaston (M)	567	
286	D. Caron, Liliane (F)	571	J6A6W4
287	Caron, Yvan (M)	571	
288	Girard, Carole (F)	575	J6A6W4
289	Girard, Mario (M)	575	
290	Fournier, Yves (M)	560	J6A6J4
291	Fournier, Carmen (F)	560	
292	Tessier, Léon (M)	564	J6A6J4
293	Tessier, Madeleine (F)	564	
294	Poissant, Yvon (M)	568	J6A6J4
295	Poissant, Monique (F)	568	
296	Cormier, Jacques (M)	576	J6A6J4
297	Grenache Cormier, Chantal (F)	576	
298	Mayer, Ghyslaine (F)	580	J6A6J4
299	Mayer, Daniel (M)	580	
300	Claveria, Grégorio (M)	584	J6A6J4
301	Claveria, Josephine (F)	584	
302	Vazquez, Thérèsa (F)	588	J6A6J4
303	Vazquez, Angel (M)	588	
304	Navarra, Juan (M)	588	
305	Navarra, Pilar (F)	588	
306	Vazquez, Martha (F)	588	
307	Caputo, Rolando (M)	588	
308	Bédard, Claude (M)	592	J6A6J4
309	D. Bédard, Louise (F)	592	

RURAL/RURALE			electoral district/circonscription	URBAN/URBAINE		
N°	page		TERREBONNE	N°	page	
	N°	of/de		50	N° 3	of/de 3
polling division section de vote			certified certifié signature(s)-enumerator(s) / signature(s)-recenseur(s)	polling division section de vote		

F 303 PRELIMINARY LIST OF ELECTORS

ELECTIONS CANADA

188136

LISTE PRÉLIMINAIRE DES ÉLECTEURS

8 5M-7-79

This list of qualified electors for the polling division number as set out below was prepared for use at the pending federal election from information obtained at the enumeration and has been certified by the signature(s) below as to completeness and correctness so far as is possible

La présente constitue la liste des électeurs de la section de vote dont le numéro apparaît plus bas préparée en vue de l'élection fédérale en cours d'après les renseignements recueillis lors du recensement. Le(s) recenseur(s) y a(ont) apposé sa(leur) signature, affirmant que cette liste est aussi complète et exacte que possible

N°			
	MARQUIS		
1	Verdon, Claude (M)	611	J6A7J3
2	Verdon, Thériault, Nicole (F)	611	
3	Leblanc, Gilles (M)	615	J6A7J3
4	Bourassa, Pierrette (F)	615	
5	Lacerte, Suzel (F)	624	J6A7J2
6	Letellier, Luc (M)	624	
7	Carrier, Guy (M)	627	J6A7J3
8	Babin, Carrier, Lisa (F)	627	
9	Therrien, Diane (F)	628	J6A7J2
10	Therrien, Pierre (M)	628	
11	Sorel, Gaétan (M)	631	J6A7J3
12	Rabouin, Ginette (F)	631	
13	Rabouin, Mario (M)	631	
14	Gaudio, Antonio (M)	632	J6A7J2
15	Gaudio, Pierrette (F)	632	
16	Mathieu, Daniel (M)	635	J6A7J3
17	Mathieu, Josée (F)	635	
18	Gauthier, Lyne (F)	636	J6A7J2
19	Carrier, Claude (M)	636	
20	Coutu, Pierre (M)	639	J6A7J3
21	Coutu, Carole (F)	639	
	PAPINEAU		
22	Lelièvre, Jean-Claude (M)	200	J6A6Z2
23	Lelièvre, Thérèse (F)	200	
24	Lelièvre, Sylvain (M)	200	
25	Lelièvre, Robert (M)	200	
26	Valenti, Danielle (F)	201	J6A6Z4
27	Valenti, Ronald (M)	201	
28	Théberge, Johanne (F)	205	J6A6Z4
29	Dion, Claude (M)	205	
30	Dagenais, Johanne (F)	206	J6A6Z2
31	St-Laurent, Robert (M)	206	
32	Chartrand, Josée (F)	210	J6A6Z2
33	Chartrand, Suzanne (F)	210	
34	Chartrand, Gérard (M)	210	
35	Salvail, Jacques (M)	211	J6A6Z4
36	Salvail, Gisèle (F)	211	
37	Noël, Diane (F)	212	J6A6Z2
38	Noël, Roméo (M)	212	
39	Séguin, Lucille (F)	216	J6A6Z2
40	Séguin, Yves (M)	216	
41	Séguin, Hélène (F)	216	
42	Picard, Roland (M)	223	J6A6Z4
43	Picard, Andrée (F)	223	
44	Picard, Pierre (M)	223	
45	Meloche, Normand (M)	224	J6A6Z2
46	Meloche, Fréchette, Pauline (F)	224	
47	Deslauriers, Jean (M)	225	J6A6Z4
48	S. Deslauriers, Chantal (F)	225	
49	Duchesne, Raymond (M)	228	J6A6Z2
50	Duchesne, Marie-Claire (F)	228	
51	Lafortune, Serge (M)	229	J6A6Z3
52	Lafortune, Odette (F)	229	
53	Senécal, Jacques (M)	230	J6A6Z2
54	Meilleur, Danielle (F)	230	
55	Burelle, Denis (M)	233	J6A6Z3
56	Dubois, André (M)	234	J6A6Z2
57	Dubois, Louise (F)	234	
58	Picard, Rita (F)	236	J6A6Z2

N°			
	PAPINEAU		
59	Picard, Raymond (M)	236	J6A6Z2
60	Bourdeau, Yvon (M)	237	J6A6Z3
61	Bourdeau, Johanne (F)	237	
62	Vermette, Yvon (M)	239	J6A6Z3
63	Vermette, Hélène (F)	239	
64	De Bellefeuille, Yves (M)	242	J6A6Z2
65	De Bellefeuille, J.-Mance (F)	242	
66	De Bellefeuille, Denis (M)	242	
67	De Bellefeuille, Claude (M)	242	
68	Delisle, France (F)	243	J6A6Z3
69	Yale, Michel (M)	243	
70	Doré, Aline (F)	245	J6A6Z3
71	Audaux, Henri (M)	245	J6A6Z3
72	Locas, Serge (M)	246	J6A6Z2
73	Locas, Francine (F)	246	
74	Marcotte, Marie-Hélène (F)	249	J6A6Z3
75	Marcotte, Ronald (M)	249	
76	Thifault, Louise (F)	251	J6A6Z3
77	Corbeil, Jacques (M)	251	
78	Moreau, Jean-François (M)	255	J6A6Z3
79	Moreau, Louise (F)	255	
	PASCAL		
80	Burns, Francine (F)	601	J6A7G3
81	Burns, Patrick (M)	601	
82	Pellerin, Ghislaine (F)	602	J6A7G3
83	Pellerin, Jean (M)	602	
84	Tremblay, Benoit (M)	604	J6A7G3
85	Tremblay, Pauline (F)	604	
86	Veillette, Bechmans (M)	605	J6A7H5
87	Veillette, Lucie (F)	605	
88	Boucher, Serge (M)	612	J6A5H5
89	Laframboise, Suzanne (F)	612	
90	Mc.Grath, Gilbert (M)	616	J6A7G3
91	Mc.Grath, Karen (F)	616	
92	Mc.Grath, Pierrette (F)	616	
93	Bédard, Pierre (M)	617	J6A7H5
94	Bédard, Sylvie (F)	617	
95	Hade, Michel (M)	627	J6A7H5
96	Lafleur, Jocelyne (F)	627	
97	Savard, France (F)	631	J6A7H5
98	Tremblay, Richard (M)	631	
	PLAMONDON		
99	Aylwin, Alain (M)	197	J6A7E3
100	Marinelli, Josée (F)	197	
101	Michaud, Guy (M)	201	J6A7E3
102	Michaud, Anne (F)	201	
103	Gosselin, Pierre (M)	202	J6A7J8
104	Gosselin, Colette (F)	202	
105	Coutu, Jean-Guy (M)	205	J6A7E3
106	Laroche, Réjeanne (F)	205	
107	Racine, Robert (M)	206	J6A7E4
108	Lamarche, Diane (F)	210	J6A7E4
109	Turgeon, Martin (M)	210	
110	Ferland, Jean-Claude (M)	213	J6A7E3
111	Ferland, Yvonne (F)	213	
112	Belisle, Nicole (F)	218	J6A7E4
113	Gaboriault, René (M)	218	

RURAL/RURALE				electoral district/circonscription	URBAN/URBAINE		
N°	page			TERREBONNE	N°	page	
	N°	of/de			51	N° 1	of/de 5
polling division section de vote				certified certifié signature(s)-enumerator(s)/signature(s)-recenseur(s) Hélène Paradis / Lorette Nelson	polling division section de vote		

188137

F 303 **PRELIMINARY LIST OF ELECTORS**

ELECTIONS CANADA

LISTE PRÉLIMINAIRE DES ÉLECTEURS

8 5M-7 79

This list of qualified electors for the polling division number as set out below was prepared for use at the pending federal election from information obtained at the enumeration and has been certified by the signature(s) below as to completeness and correctness so far as is possible.

La présente constitue la liste des électeurs de la section de vote dont le numéro apparaît plus bas préparée en vue de l'élection fédérale en cours d'après les renseignements recueillis lors du recensement. Le(s) recenseur(s) y a(ont) apposé sa(leur) signature, affirmant que cette liste est aussi complète et exacte que possible.

N°			
	PLAMONDON		
114	Lafontaine, Marc (M)	221	J6A7E3
115	Lafontaine, Monique (F)	221	
116	Lamy, Claude (M)	222	J6A7E4
117	Lamy, Francine (F)	222	
118	Van Hytfanck, Jean (M)	225	J6A7E4
119	Picard, Lise (F)	225	
120	Meyers, Francis (F)	226	J6A7E4
121	Meyers, Gary (M)	226	
122	St-Jean, Pierre (M)	229	J6A7E3
123	Berneche, St-Jean, Francine (F)	229	
124	Luca, Linda (F)	230	J6A7E4
125	Luca, Roberto (M)	230	
126	Choquette, Claude (M)	233	J6A7E3
127	Choquette, Micheline (F)	233	
128	T. Boutin, Deliska (F)	234	J6A7E4
129	Boutin, André (M)	234	
130	Mallette, Raymond (M)	241	J6A7E3
131	Mallette, Ginette (F)	241	
132	Desgagnés, Richard (M)	245	J6A7E3
133	Desgagnés, Nadon, Lise (F)	245	
	PLESSIS		
134	Dalphond, Pierre (M)	190	J6A7E6
135	Dalphond, Suzanne (F)	190	
136	Lajoie, Michel (M)	198	J6A7E6
137	Lajoie, Ginette (F)	198	
138	D'Orsonnens, Claude (M)	202	J6A7E6
139	D'Orsonnens, Lise (F)	202	
140	Mathieu, Robert (M)	206	J6A7E6
141	Mathieu, Nicole (F)	206	
142	Lafontaine, Diane (F)	207	J6A7E5
143	Lafontaine, Camille (M)	207	
144	Leclerc, Fernand (M)	210	J6A7E6
145	Leclerc, Claire (F)	210	
146	Therrien, Richard (M)	211	J6A7E5
147	Brasseur, Hélène (F)	211	
148	Bourgeault, Denis (M)	214	J6A7E6
149	Bienvenu, Louise (F)	214	
150	Comtois, Josée (F)	215	J6A7E5
151	Rivest, Pierre (M)	215	
152	Gratton, Monique (F)	218	J6A7E6
153	Noël, René (M)	218	
154	Dussault, Nicole (F)	219	J6A7E5
155	Dussault, Jacques (M)	219	
156	Pouliot, Sylvain (M)	222	J6A7E6
157	Pouliot, Chantal (F)	222	
158	Alarie, Chantal (F)	223	J6A7E5
159	Trudeau, Aimé (M)	223	
160	Grégoire, Nicole (F)	227	J6A7E5
161	Grégoire, Serge (M)	227	
162	Langlois, Martine (F)	235	J6A7E5
163	Langlois, Jacqueline (F)	235	
164	Langlois, Douglas (M)	235	
165	Pagé, Nicole (F)	236	J6A7E6
166	Pagé, Pierre (M)	236	
167	Debien, Pierre (M)	238	J6A7E6
168	Debien, Christiane (F)	238	
169	St-Onge, Robert (M)	242	J6A7E6
170	St-Onge, Nicole (F)	242	
171	Carpentier, Jean (M)	246	J6A7E6
172	Aubrée, Michèle (F)	246	J6A7E6
173	Lefrançois, Mario (M)	250	J6A7E6
174	Morella, Micheline (F)	250	
175	Fontaine, Robert (M)	254	J6A7E6
176	Fontaine, Danielle (F)	254	
	PONTIAC		
177	Desvallées, Francine (F)	669	J6A6Y2
178	Desvallées, Serge (M)	669	
179	Lavoie, Jacques (M)	673	J6A6Y2
180	Mc.Lean, Lavoie, Lucie (F)	673	
181	L.Bernier, Marie-Rose (F)	679	J6A6Y2
182	Pohu, Michel (M)	679	
183	Bernier, Pohu, Nicole (F)	679	
184	Chartrand, Guy (M)	683	J6A6Y2
185	Bélanger, Michelle (F)	683	
186	Aucone, Diane (F)	691	J6A6Y2
187	Aucone, Gemi (M)	691	
188	Zajakala, Lucette (F)	695	J6A6Y2
189	Zajakala, Simon (M)	695	
190	Lafleur, Diane (F)	699	J6A6Y2
191	Lafleur, Jean-Claude (M)	699	
192	Pilote, Barbara (F)	703	J6A6Y2
193	Roy, Pierre-Paul (M)	703	
194	Gauthier, Monique (F)	704	J6A6Y3
195	Mathieu, Jean-Yves (M)	704	
196	Bergeron, Monique (F)	707	J6A6Y2
197	Bergeron, Richard (M)	707	
198	Dallaire, Jean-Pierre (M)	708	J6A6Y3
199	Gauthier, Manon (F)	708	
200	Breton, Ginette (F)	712	J6A6Y3
201	Breton, André (M)	712	
202	Boulerice, Hélène (F)	715	J6A6Y2
203	Boulerice, Nicole (F)	715	
204	Boulerice, Edgar (M)	715	
205	Boulerice, Robert (M)	715	
206	Henley, D. Marie (F)	719	J6A6Y2
207	Henley, Nelson (M)	719	
208	Martel, Yves (M)	720	J6A6Y3
209	Charette, Martel, Louise	720	
210	Portugais, Guy (M)	723	J6A6Y2
211	Portugais, Eugénie (F)	723	
212	Proulx, Denise (F)	724	J6A6Y3
213	Gélinas, Pierre (M)	724	
	POUPART		
214	Delage, Robert (M)	224	J6A6Y1
215	Hébert, Louise (F)	224	
216	Bergeron, Robert (M)	225	J6A6X9
217	Bergeron, Jocelyne (F)	225	
218	Desaulniers, Guy (M)	228	J6A6Y1
219	Desaulniers, France (F)	228	
220	Devaux, Pierre (M)	229	J6A6X9
221	Devaux, Marie-France (F)	229	
222	Valois, Monique (F)	232	J6A6Y1
223	Valois, Jacques (M)	232	
224	Roy, Michel (M)	233	J6A6X9
225	Roy, Isabelle (F)	233	
226	Roy, Christian (M)	233	

RURAL/RURALE			electoral district/circonscription	URBAN/URBAINE		
N°	page		TERREBONNE	N°	page	
	N°	of/de		51	N° 2	of/de 5
polling division section de vote			certified certifié — signature(s)-enumerator(s) / signature(s)-recenseur(s)	polling division section de vote		

F 303 **PRELIMINARY LIST OF ELECTORS**

8 5M 7-79

ELECTIONS CANADA

188138

LISTE PRÉLIMINAIRE DES ÉLECTEURS

This list of qualified electors for the polling division number as set out below was prepared for use at the pending federal election from information obtained at the enumeration and has been certified by the signature(s) below as to completeness and correctness so far as is possible.

La présente constitue la liste des électeurs de la section de vote dont le numéro apparaît plus bas préparée en vue de l'élection fédérale en cours d'après les renseignements recueillis lors du recensement. Le(s) recenseur(s) y a(ont) apposé sa(leur) signature, affirmant que cette liste est aussi complète et exacte que possible.

N°	POUPART		
227	Grondin, Lucie (F)	236	J6A6Y1
228	Grondin, René (M)	236	
229	Laurin, Claude (M)	237	J6A6X9
230	Labelle, Laurin, Constance (F)	237	
231	Berthiaume, Raymond (M)	240	J6A6Y1
232	Berthiaume, Lyane (F)	240	
233	Martineau, Jacques (M)	241	J6A6X9
234	Martineau, Claudette (F)	241	
235	DeLasablonnière, Jacques (M)	244	J6A6Y1
236	DeLasablonnière, Johanne (F)	244	
237	Dessureault, Réjean (M)	245	J6A6X9
238	Dessureault, Céline (F)	245	
239	Hogue, Francine (F)	248	J6A6Y1
240	Hogue, Norman (M)	248	
241	Benoit, Diane (F)	249	J6A6X9
242	Benoit, Jean-Guy (M)	249	
243	Banville, Daniel (M)	256	J6A6Y1
244	Banville, Francine (F)	256	
245	Beauchesne, Chantal (F)	257	J6A6X9
246	Beauchesne, Michel (M)	257	
247	Gauthier, Robert (M)	260	J6A6Y1
248	Godin, Armandine (F)	260	
249	Lévesque, Guy (M)	261	J6A6X9
250	Lévesque, Raymonde (F)	261	
251	Ménard, Denise (F)	264	J6A6Y1
252	Ménard, Claude (M)	264	
253	Ménard, Jean-Jacques (M)	264	
254	Didone, Aldo (M)	268	J6A6Y1
255	Didone, Pauline (F)	268	
256	Didone, Gino (M)	268	

N°	PREFONTAINE		
257	Desaulniers, Manon (F)	201	J6A6Z7
258	Corbin, Daniel (M)	201	
259	Germain, Marie-Andrée (F)	205	J6A6Z7
260	Lalancette, Claude (M)	205	
261	L. Côté, Jocelyne (F)	209	J6A6Z7
262	Côté, Pierre (M)	209	
263	Gravel, Serge (M)	211	J6A6Z7
264	Gravel, Lyne (F)	211	
265	Lajoie, Jacques (M)	212	J6A6X6
266	Bonenfant, Lucille (F)	212	
267	Bonenfant, Hector (M)	212	
268	Beaulieu, Réjean (M)	215	J6A6Z7
269	Deschênes, Monique (F)	215	
270	Redburn, Lily (F)	216	J6A6X6
271	Payette, Michel (M)	217	J6A6Z7
272	Payette, Rachèle (F)	217	
273	Choquette, Yvon (M)	219	J6A6Z7
274	Choquette, Diane (F)	219	
275	Paquet, Marielle (F)	220	J6A6X6
276	Paquet, Magella (M)	220	
277	Paquet, Albert (M)	220	
278	Labrecque, Léonard (M)	223	J6A6Z7
279	Labrecque, Micheline (F)	223	
280	Lalonde, Michelle (F)	224	J6A6X6
281	Coderre, Jeannine (F)	225	J6A6Z7
282	Coderre, Jean-Guy (M)	225	
283	Coderre, Richard (M)	225	
284	Marois, Pierre (M)	228	J6A6X6

N°	PREFONTAINE		
285	Lévesque, Francine (F)	228	J6A6X6
286	Lévesque, Serge (M)	228	
287	Arbour, Sylvain (M)	231	J6A6Z7
288	Lavallée, Denise (F)	231	
289	Dalphond, Richard (M)	232	J6A6X6
290	Dalphond, Lise (F)	232	
291	Jetté, Marie (F)	235	J6A6X5
292	Bonin, Richard (M)	235	
293	Auclair, Rachel (F)	236	J6A6X6
294	Beaudin, Simard, Irène (F)	237	J6A6X5
295	Simard, Michel (M)	237	
296	Labrie, Lucille (F)	240	J6A6X6
297	Labrie, Gilles (M)	240	
298	Charland, Richard (M)	241	J6A6X5
299	Daoust, Danielle (F)	241	
300	Lescarbeau, Lise (F)	243	J6A6X5
301	Brissette, Ghislain (M)	243	
302	Laporte, Michel (M)	244	J6A6X6
303	Laporte, Marielle (F)	244	
304	Mercier, Lise (F)	245	J6A6X5
305	Mercier, André (M)	245	
306	Charlet, Jean-Claude (M)	248	J6A6X6
307	Boulanger, C., Jocelyne (F)	248	
308	Bruneau, Clémence (F)	249	J6A6X5
309	Bruneau, Benoit (M)	249	
310	Rompré, Diane (F)	251	J6A6X5
311	Rompré, Jean-Claude (M)	251	
312	Dupuis, Lucie (F)	253	J6A6X5
313	Baillargeon, Pierre (M)	253	
314	Racicot, Lucille (F)	255	J6A6X5
315	Racicot, René (M)	255	
316	Leblanc, Louise (F)	256	J6A6X6
317	Brissette, Richard (M)	256	
318	Bergeron, Lisette (F)	257	J6A6X5
319	Bergeron, Denis (M)	257	
320	Lafontaine, Lise (F)	260	J6A6Y9
321	Beaudoin, Pierre (M)	260	
322	Marsh, Charles (M)	264	J6A6Y9
323	Marsh, Louise (F)	264	
324	Charette, Ginette (F)	268	J6A6Y9
325	Charette, Mario (M)	268	
326	Cloutier, Linda (F)	272	J6A6Y9
327	DiTomasso, Pierre (M)	272	

N°	PRIEUR		
328	Gilbert, Denis (M)	657	J6A6Z6
329	Gilbert, Christiane (F)	657	
330	Lallier, Bernard (M)	661	J6A6Z6
331	Savard, Sylvette (F)	661	
332	Goyette, L., Francine (F)	665	J6A6Z6
333	Goyette, Réjean (M)	665	
334	Tessier, Françoise (F)	669	J6A6Z6
335	Poirier, Jean-Pierre (M)	669	
336	Hébert, Monique (F)	671	J6A6Z6
337	Bélanger, Jean (M)	671	
338	Morel, Alain (M)	677	J6A6Z6
339	Morel, Danielle (F)	677	
340	Bessette, Johanne (F)	678	J6A7A1
341	Bessette, Daniel (M)	678	
342	Bélanger, Marcel (M)	681	J6A6X8

RURAL/RURALE			electoral district/circonscription	URBAN/URBAINE		
N°	page N°	of/de	TERREBONNE	N° 51	page N° 3	of/de 5
polling division section de vote			certified certifié / signature(s)-enumerator(s) / signature(s)-recenseur(s)	polling division section de vote		
			Hélène Paradis / Carole Meloet			

F 303 PRELIMINARY LIST OF ELECTORS

8 5M-7-79

ELECTIONS CANADA

188139

LISTE PRÉLIMINAIRE DES ÉLECTEURS

This list of qualified electors for the polling division number as set out below was prepared for use at the pending federal election from information obtained at the enumeration and has been certified by the signature(s) below as to completeness and correctness so far as is possible.

La présente constitue la liste des électeurs de la section de vote dont le numéro apparaît plus bas préparée en vue de l'élection fédérale en cours d'après les renseignements recueillis lors du recensement. Le(s) recenseur(s) y a(ont) apposé sa(leur) signature, affirmant que cette liste est aussi complète et exacte que possible.

N°			
	PRIEUR		
343	Bélanger, Monique (F)	681	J6A6X8
344	Allard, Vianney (M)	682	J6A7A1
345	Allard, Irène (F)	682	
346	Janvier, Robert (M)	683	J6A6Z6
347	Janvier, Louise (F)	683	
348	April, Boucher, Louise (F)	685	J6A6Z6
349	Boucher, Pierre (M)	685	
350	Boutin, Rita (F)	686	J6A7A1
351	Boutin, Roger (M)	686	
352	Dussault, Lucien (M)	689	J6A6Z6
353	Dussault, Gaétane (F)	689	
354	Guadagno, Sylvie (F)	690	J6A7A1
355	Maheu, Johanne (F)	693	J6A6Z6
356	Maheu, Michel (M)	693	
357	Gauvin, Lise (F)	694	J6A7A1
358	Rondeau, Denis (M)	694	
359	Beaudry, Robert (M)	697	J6A6Z6
360	Day, Marie (F)	697	
361	Ratelle, Lise (F)	698	J6A7A1
362	Ratelle, Gilles (M)	698	
363	Laurin, Sauvageau, Nicole (F)	701	J6A6Z6
364	Sauvageau, Michel (M)	701	
365	Lapierre, Michel (M)	702	J6A7A1
366	Lapierre, Michelle (F)	702	
367	Locas, Jean (M)	705	J6A6Z6
368	Locas, Henriette (F)	705	
369	Sirard, Réjean (M)	706	J6A7A1
370	Sirard, Danielle (F)	706	
371	Murphy, Lisette (F)	713	J6A6Z6
372	Murphy, Georges (M)	713	
373	Thibault, Michèle (F)	714	J6A7A1
374	Thibault, Robert (M)	714	
375	Pouliot, Pauline (F)	718	J6A7A1
376	Pouliot, René (M)	718	
377	Lahaie, Céline (F)	722	J6A7A1
378	Lahaie, René (M)	722	
379	Bertrand, Claude (M)	724	J6A7A1
380	Levasseur, Lise (F)	724	
381	Levasseur, Johanne (F)	726	J6A7A1
382	Levasseur, Jacques (M)	726	
383	Levasseur, Denise (F)	726	
	PRIMEAU		
384	Langevin, Suzanne (F)	213	J6A6Z8
385	Langevin, Lucille (F)	213	
386	Langevin, Léopold (M)	213	
387	Monette, Suzanne (F)	217	J6A6Z8
388	Monette, Jacques (M)	217	
389	Gagné, Murielle (F)	221	J6A6Z8
390	Gagné, Gilles (M)	221	
391	Gagnon, Jean-Paul (M)	225	J6A6Z8
392	Laliberté, Ghislaine (F)	225	
393	D.Gaudreault, Jocelyne (F)	229	J6A6Z8
394	Gaudreault, Emilien (M)	229	
395	Nolin, Pierre (M)	233	J6A6Z8
396	Nolin, Francine (F)	233	
397	Lachance, Louis-Guy (M)	237	J6A6Z8
398	Lachance, Micheline (F)	237	
399	Lachance, Roland (M)	237	
400	Héroux, Micheline (F)	241	J6A6Z8

N°			
	PRIMEAU		
401	Héroux, Denis (M)	241	J6A6Z8
402	Blanchard, F., Francine (F)	245	J6A6Z8
403	Fortin, Raymond (M)	245	
404	Comtois, Lucien (M)	249	J6A6Z8
405	Comtois, Rail, Diane (F)	249	
406	Bellemare, Francine (F)	252	J6A6Z9
407	Bellemare, Rémi (M)	252	
408	Malépart, Yves (M)	256	J6A6Z9
409	Poulin, Lise (F)	256	
410	Gelipeau, Serge (M)	257	J6A6Z8
411	Gelipeau, Mireille (F)	257	
412	Nault, André (M)	260	J6A6Z9
413	Supple, Carole (F)	260	
414	Pearson, Harry (M)	261	J6A6Z8
415	Richard, Jocelyne (F)	261	
416	Dumont, T., Paulette (F)	264	J6A6Z9
417	Dumont, Maurice (M)	264	
418	Thibault, Monique (F)	265	J6A6Z8
419	Lesage, Jean-Claude (M)	265	
420	Chaussé, Suzanne (F)	268	J6A6Z9
421	Tiernan, Paul (M)	268	
422	Morin, Lisette (F)	269	J6A6Z8
423	Morin, Normand (M)	269	
424	Marinelli, Gino (M)	271	J6A6Z8
425	Marinelli, Danielle (F)	271	
426	Proulx, P., Antonia (F)	272	J6A6Z9
427	Proulx, Jean-Luc (M)	272	
428	Smargiassi, Michel (M)	274	J6A6Z9
429	Smargiassi, Annie (F)	274	
430	Smargiassi, Micheline (F)	274	
431	Fontaine, Carole (F)	275	J6A6Z8
432	Dionne, Langis (M)	275	
433	Dumoulin, L., Lyette (F)	276	J6A6Z9
434	Dumoulin, André (M)	276	
435	Emond, Michel (M)	278	J6A6Z9
436	Emond, Louise (F)	278	
437	Bourdeau, André (M)	280	J6A6Z9
438	Boudreau, Sylvie (F)	280	
439	Paquet, Johanne (F)	282	J6A6Z9
440	Paquet, Normand (M)	282	
441	Ricard, Joanne (F)	284	J6A6Z9
442	Ricard, Guy (M)	284	
	PROVENCALE		
443	Gauthier, Jacques (M)	666	J6A6X8
444	Gauthier, Simone (F)	666	
445	Plouffe, Jean-Claude (M)	670	J6A6X8
446	Plouffe, Huguette (F)	670	
447	Villeneuve, Germain (M)	674	J6A6X8
448	Villeneuve, Claudette (F)	674	
449	Chaurette, Monique (F)	681	J6A6X7
450	St-Pierre, Luc (M)	685	J6A6X7
451	Leblanc, Johanne (F)	685	
452	Aubut, Michel (M)	686	J6A4R8
453	Aubut, Danielle (F)	686	
454	Thériault, André (M)	689	J6A6X7
455	Thériault, Ginette (F)	689	
456	Lampron, Laurent (M)	690	J6A4R8
457	Lampron, Diane (F)	690	
458	Poirier, Yvon (M)	693	J6A6X7

RURAL/RURALE

N° | page N° | of/de

polling division / section de vote

electoral district/circonscription: TERREBONNE

certified / certifié — signature(s)-enumerator(s) / signature(s)-recenseur(s)

Hélène Paradis — Carole Métivier

URBAN/URBAINE

N° 51 | page N° 4 | of/de 5

polling division / section de vote

F 303 PRELIMINARY LIST OF ELECTORS

8 5M 7 79

ELECTIONS CANADA

188140

LISTE PRÉLIMINAIRE DES ÉLECTEURS

This list of qualified electors for the polling division number as set out below was prepared for use at the pending federal election from information obtained at the enumeration and has been certified by the signature(s) below as to completeness and correctness so far as is possible.

La présente constitue la liste des électeurs de la section de vote dont le numéro apparaît plus bas préparée en vue de l'élection fédérale en cours d'après les renseignements recueillis lors du recensement. Le(s) recenseur(s) y a(ont) apposé salleur) signature, affirmant que cette liste est aussi complète et exacte que possible.

N°			
	PROVENCALE		
459	Bigué, Louise (F)	693	J6A6X7
460	Masse, Gérard (M)	694	J6A6X8
461	Masse, Michèle (F)	694	
462	Lépine, Claire (F)	697	J6A6X7
463	Durand, Claude (M)	697	
464	Choquet, Robert (M)	698	J6A6X8
465	Boutin, Choquet, Lise (F)	698	
466	Caron, Richard (M)	699	J6A6X7
467	Caron, Carole (F)	699	
468	Lauzière, Pierre (M)	701	J6A6X7
469	Boisvert, Lauzière, Claire (F)	701	
470	Roberge, Gilbert (M)	702	J6A6X8
471	Brisson, Colette (F)	702	
472	Tétreault, Yvon (M)	705	J6A6X7
473	Tétreault, Monique (F)	705	
474	Charron, Pierre (M)	706	J6A6X8
475	Gagnon, Denise (F)	706	J6A6X8
476	Garand, Réjean (M)	710	J6A6X8
477	Garand, Rolande (F)	710	
	PROVIDENCE		
478	Parent, Normand (M)	640	J6A7G4
479	Parent, Monique (F)	640	
480	L'Archevêque, André (M)	641	J6A7G8
481	Simard, France (F)	641	
482	Hébert, Claude (M)	643	J6A7G8
483	Coutu, Hébert, Hélène (F)	643	
484	St-Pierre, Guy (M)	644	J6A7G4
485	Bourdage, Claudette (F)	644	
486	Lévesque, Louis-André (M)	647	J6A7G8
487	Langlois, Arlette (F)	647	
488	Brière, Danielle (F)	648	J6A7G4
489	Brière, Daniel (M)	648	
490	Richard, Carole (F)	649	J6A7G8
491	Richard, Daniel (M)	649	
492	Sorgente, Paulette (F)	662	J6A7G4
493	Sorgente, Pascal (M)	662	
494	Lortie, Claudine (F)	664	J6A7G4
495	Lortie, Robert (M)	664	
496	Paradis, Eric (M)	666	J6A7G4
497	Paradis, Christian (M)	666	
498	Paradis, Madeleine (F)	666	
499	Paradis, Jean-Guy (M)	666	
500	Carignan, Louise (F)	670	J6A7A5
501	Bélanger, René (M)	670	
502	Ringuette, Lucie (F)	676	J6A7A5
503	Ringuette, Pierre (M)	676	
504	Bissonnette, Jacques (M)	677	J6A7A6
505	Bissonnette, Claudette (F)	677	
506	Bissonnette, Claude (M)	677	
507	Martineau, Richard (M)	678	J6A6X8
508	Martineau, Johanne (F)	678	
509	Desbiens, Jacques (M)	680	J6A7A5
510	Veillette, D., Chantale (F)	680	
511	Bertrand, Stéphane (M)	682	J6A7A5
512	Bertrand, Madeleine (F)	682	
513	Bertrand, Denis (M)	682	
514	Morel, Johanne (F)	685	J6A7A6
515	Morel, Pierre (M)	685	
516	Nardozza, Janet (F)	686	J6A7A5

N°			
	PROVIDENCE		
517	Nardozza, Rinaldo (M)	686	J6A7A5
518	Harrisson, Jacques (M)	689	J6A7A6
519	Harrisson, Manon (F)	689	
520	Harrisson, Michelle (F)	689	
521	Harrisson, Raymonde (F)	689	
522	Harrisson, Aurèle (M)	689	
523	Arsenault, Denis (M)	690	J6A7A5
524	Arsenault, Huguette (F)	690	
525	Rioux, Ginette (F)	690	
526	Arsenault, Normand (M)	690	
527	Rioux, Daniel (M)	690	
528	Legault, Daniel (M)	693	J6A7A6
529	Charpentier, Hélène (F)	693	J6A7A6
530	Yoosuf, Seyed (M)	694	J6A7A5
531	Tayoob, Khairoon (F)	694	
532	Lafrenière, Claude (M)	697	J6A7A5
533	Lafrenière, Claudette (F)	697	
534	Boutin, Gilles (M)	698	J6A7A5
535	Boutin, Ghislaine (F)	698	
536	Perreault, Gilles (M)	701	J6A7A5
537	Perreault, Pierrette (F)	701	
538	Perreault, Nathalie (F)	701	
539	Fréchette, Fernand (M)	702	J6A7A5
540	Fréchette, Lise (F)	702	
541	Lachapelle, Daniel (M)	705	J6A7A6
542	Robitaille, Thérèse (F)	705	
543	Auger, Després, Louise (F)	709	J6A7A6
544	Després, Gaétan (M)	709	
545	Parent, Milette, Diane (F)	716	J6A7A5
546	Milette, Gaétan (M)	716	
547	Meunier, Josée (F)	718	J6A7A5
548	Meunier, Robert (M)	718	
549	Meunier, Sylvie (F)	718	
550	Meunier, Carmen (F)	718	
551	Meunier, Claude (M)	718	
552	Hénault, Marcel (M)	722	J6A7A5
553	Giroux, Manon (F)	722	J6A7A5
554	DeGrandpré, Réal (M)	723	J6A7A6
555	Dubé, Lyne (F)	724	J6A7A5
556	Dubé, Pierre (M)	724	
557	Desnoyers, Sylvie (F)	725	J6A7A6
558	Desnoyers, Claude (M)	725	
559	Fafard, Michel (M)	727	J6A7A6
560	Beaudoin, Anne-Marie (F)	727	
561	Bertrand, B., Francine (F)	728	J6A7A5
562	Bergeron, Yvon (M)	728	
563	Chalifoux, Hélène (F)	730	J6A7A5
564	Lemay, Marc (M)	730	J6A7A5
565	Morel, Geoffroy, Denise (F)	734	J6A7A5
566	Geoffroy, Alain (M)	734	

RURAL/RURALE			electoral district/circonscription	URBAN/URBAINE		
N°	page		TERREBONNE	N° 51	page	
	N°	of/de			N° 5	of/de 5
polling division section de vote			certified certifié signature(s)-enumerator(s) / signature(s)-recenseur(s) Hélène Paradis / Carole Aubert	polling division section de vote		

F 303 **PRELIMINARY LIST OF ELECTORS**

8 5M-7-79

ELECTIONS CANADA

188141

LISTE PRÉLIMINAIRE DES ÉLECTEURS

This list of qualified electors for the polling division number as set out below was prepared for use at the pending federal election from information obtained at the enumeration and has been certified by the signature(s) below as to completeness and correctness so far as is possible.

La présente constitue la liste des électeurs de la section de vote dont le numéro apparaît plus bas préparée en vue de l'élection fédérale en cours d'après les renseignements recueillis lors du recensement. Le(s) recenseur(s) y a(ont) apposé s(alleur) signature, affirmant que cette liste est aussi complète et exacte que possible.

Boul. L'Assomption

N°			
1	Payette,Roger (M)	759	J6A5H5
2	Payette,Cecile (F)	759	
3	Chartrand,France (F)	763	
4	Chartrand,Richard (M)	763	
5	Rogers,Madeleine (F)	765	
6	Rogers,Raymond (M)	765	
7	Dumas,Rachel (F)	769	J6A7C3
8	Guerin,René (M)	769	
9	Trépanier,Cecile (F)	771	J6A5H5
10	Archambault,Claude (M)	771	
11	Trépanier,Lucie (F)	773	
12	Juneau,Jacques (M)	773	
13	Laroche,Suzanne (F)	775	
14	Laroche,Jacques (M)	775	
15	Payette,Guy (M)	780	
16	Payette,Réjean (M)	780	
17	Payette,Agathe (F)	780	
18	David,Nicole (F)	783	
19	Hébert,Carl (M)	783	
20	Oram,Robert (M)	785	
21	Trudel,Thérèse (F)	785	
22	Raymond,Cécile (F)	787	
23	Raymond,André (M)	787	
24	Brien,Marielle (F)	791	
25	Brien,Alice (F)	791	
26	Brien,Rosaire (M)	791	
27	Brien,Roch (M)	793	
28	Brien,Aline (F)	793	
29	Desjardins,Myrielle (F)	797	
30	Provost,André (M)	797	
31	Babin,Johanne (F)	799	
32	Lacombe,Gilles (M)	799	
33	Dionne,Gisèle (F)	801	
34	Dionne,Jacques (M)	801	
35	Lambert,Diane (F)	803	
36	Marchand,Louis (M)	803	
37	Loranger,Jeannine (F)	878	
38	Loranger,Guy (M)	878	
39	Payette,Ronald (M)	880	
40	Payette,Agathe (F)	880	
41	Desroches,Carole (F)	920	
42	Desroches,Marcel (M)	920	
43	Urbain,Claude (M)	940	
44	Urbain,M.-Thérèse (F)	940	
45	Urbain,Fleurimont (M)	942	
46	Urbain,Lise (F)	942	
47	Archambault,M.-Marthe(F)	954	
48	Archambault,Octave (M)	954	
49	Archambault,Jocelyne(F)	954	
50	Archambault,Daniel (M)	954	
51	Archambault,Isabelle(F)	954	
52	Jetté,Brigitte (F)	956	
53	Mercille,Diane (F)	960	
54	Mercille,Mario (M)	960	
55	Bouchard,Gilles (M)	962	
56	Chavarie,Ghislaine (F)	962	
57	Dubé,Fabienne (F)	966	
58	Dubé,Gaetan (M)	966	
59	Dubé,Josée (F)	966	
60	Ouimet,Raymond (M)	970	
61	Ouimet,Ginette (F)	970	J6A5H5
62	Lduc,Fleurette (F)	980	
63	Leduc,Irèné (M)	980	
64	Trudel,Andrée (F)	982	
65	Trudel,André (M)	982	
66	Lacroix,Maryse (F)	984	
67	Lacroix,André (M)	984	
68	Deschênes,Simon (M)	985	
69	Deschênes,Mariette (F)	985	
70	Delafontaine,Fernand(M)	985	
71	Blanchet,Alberte (F)	988	
72	Blanchet,Hilaire (M)	988	
73	Gaudet,Marcel (M)	990	
74	Dupuis,Yolande (F)	990	
75	Langevin,Florent (M)	992	
76	Langevin L.,Jeanne (F)	992	
77	Lauzon,René (M)	993	
78	Bentany,Lyne (F)	993	
79	Seguin,Jacqueline (F)	995	
80	Séguin,Jean (M)	995	
81	Santerre,Maurice (M)	996	
82	Pouliot,Fabienne (F)	996	
83	Rochon,Paul-Emile (M)	998	
84	Daigle,Lise (F)	998	
85	Thomas,Jean-Marie (M)	999	
86	Thomas,Annette (F)	999	
87	Thifault,Dominique(M)	1000	J6A5H5
88	Thifault,Sylvain (M)	1000	
89	Thifault,Myriam (F)	1000	
90	Thifault,Nathalie (F)	1000	
91	Thifault,M.-Andrée(F)	1000	
92	Thifault,C.-Edouard(M)	1000	
93	Thifault,Antoinette(F)	1000	
94	Sauvé,Francine (F)	1001	
95	Couture,Pierre (M)	1001	
96	Couture G.,Lise (F)	1001	
97	Fontaine,Fernand (M)	1006	
98	Fontaine,Louise (F)	1006	
99	Thifault,Tharcile (F)	1008	
100	Thifault,Jacques (M)	1008	
101	Shedler,Pierrette (F)	1009	
102	Shedler,Richard (M)	1009	
103	Bourgie,Carmen (F)	1013	
104	Bourgie,Sandra (F)	1013	
105	Ayotte,Armand (M)	1015	
106	Ayotte,Céline (F)	1015	
107	Robitaille,Lise (F)	1017	
108	Robitaille,Maurice (M)	1017	
109	Brault,Diane (F)	1019	
110	Brault,Richard (M)	1019	
111	Payette,Mario (M)	1021	
112	Payette,Judith (F)	1021	
113	Richard,Dolorès (F)	1023	
114	Cornell,Richard (M)	1023	
115	Langevin,Richard (M)	1029	
116	Langevin,Louise (F)	1029	
117	Provençal,Roger (M)	1037	
118	Provençal,Lisette (F)	1037	
119	Landry,Raoul (M)	1039	
120	Vandenbroucque,Martine	1039	
121	Desjardins,Lilianne(F)	1043	
122	Desjardins,André (M)	1043	

RURAL/RURALE				URBAN/URBAINE
N°	page			N° 52
	N°	of/de		page N° 1 of/de 2
polling division / section de vote				polling division / section de vote

electoral district/circonscription: Terrebonne

certified / certifié

signature(s)-enumerator(s) / signature(s)-recenseur(s)

Raymond de Lorsault

F 303 **PRELIMINARY LIST OF ELECTORS**

8 5M-7-79

ELECTIONS CANADA

188142

LISTE PRÉLIMINAIRE DES ÉLECTEURS

This list of qualified electors for the polling division number as set out below was prepared for use at the pending federal election from information obtained at the enumeration and has been certified by the signature(s) below as to completeness and correctness so far as is possible.

La présente constitue la liste des électeurs de la section de vote dont le numéro apparaît plus bas préparée en vue de l'élection fédérale en cours d'après les renseignements recueillis lors du recensement. Le(s) recenseur(s) y a(ont) apposé sa(leur) signature, affirmant que cette liste est aussi complète et exacte que possible.

Boul. L'Assomption(suite)

N°			
123	Desjardins,Marc (M)	1043	J6A5H5
124	Lacroix,Joanne (F)	1044	
125	Lacroix,Guy (M)	1044	
126	L'Heureux,Louis (M)	1045	
127	L'Heureux,Marie (F)	1045	
128	Gingras,Réal (M)	1046	
129	Gingras,Ginette (F)	1046	
130	Prudhomme,Gilles (M)	1047	
131	Prudhomme,Nadine (F)	1047	
132	Saint-André,Pierre (M)	1048	
133	Saint-André,Mireille(F)	1048	
134	Legault,Denis (M)	1049	
135	Legault,Gisèle (F)	1049	
136	Lalande,Céline (F)	1050	
137	Gagnon,Richard (M)	1050	
138	Giguère,Rémi (M)	1055	
139	Giguère,Jacqueline (F)	1055	
140	Dufour,Bob (M)	1056	
141	Dufour D.,Josée (F)	1056	
142	Daigle R.,Monique (F)	1059	
143	Daigle,Pierre (M)	1059	
144	Daigle,Leopold (M)	1059	
145	Bourgeois B.,Ginette(F)	1060	
146	Bourgeois,Gilles (M)	1060	
147	Boisvert,Alain (M)	1062	
148	Boisvert,Aline (F)	1062	
149	Fagnan,Luc (M)	1063	
150	Fagnan,Suzanne (F)	1063	
151	Ouellette,Diane (F)	1065	
152	Ouellette,Ronald (M)	1065	
153	Cartier,Michel (M)	1066	
154	Cartier G.,Denise (F)	1066	
155	Dunn,Ronald (M)	1072	
156	Dunn,Dora (F)	1072	
157	Dufour,Jean (M)	1073	
158	Dufour G.,Pierrette (F)	1073	
159	Gagnon,Raoul (M)	1073	
160	Dufour,Daniel (M)	1073	
161	Sherknies,Anthony (M)	1075	
162	Tremblay,Marcelle (F)	1075	
163	Belley,Sylvain (M)	1076	
164	Belley,Stolin (M)	1076	
165	Belley,Marcelle (F)	1076	
166	Rivard,Jocelyne (F)	1077	
167	Rivard,Roger (M)	1077	
168	Desruisseaux,Francis(M)	1081	
169	Desruisseaux,Pierre (M)	1081	
170	Desruisseaux,Olivette(F)	1081	
171	Desruisseaux,Cathleen(F)	1081	
172	Lavoie,Colombe (F)	1081	
173	Fulgini,Rita (F)	1083	
174	Dufour,Georgette (F)	1095	
175	Dufour,Robert (M)	1095	
176	Boulanger,Lucille (F)	1099	
177	Boulanger,Gérard (M)	1099	
178	Marcotte,Rolland (M)	1103	
179	Marcotte,Fleurette (F)	1103	
180	Mongrain,Louise (F)	1113	
181	Galipeau,Robert (M)	1113	
182	Viens,Wilfrid (M)	1123	
183	Viens,Yvette (F)	1123	J6A5H5
184	Desrosiers,Marcelle(F)	1133	
185	Poirier,Jean-Marie (M)	1133	
186	Saint-Jean,Annette (F)	1170	
187	Saint-Jean,Maurice (M)	1170	
188	Saint-Jean R.,MarietteF	1206	
189	Saint-Jean,Roger (M)	1206	
190	Saint-Jean,Chantal (F)	1206	
191	Saint-Jean,Sylvain (M)	1206	
192	Corriveau,Denise (F)	1220	
193	Jalbert,Raymond (M)	1220	
194	Corriveau,Denis (M)	1220	
195	Ecrement,Jacques (M)	1235	
196	Ecrement,Pierre (M)	1235	
197	Ecrement,Thérèse (F)	1235	

RURAL/RURALE			electoral district/circonscription	URBAN/URBAINE		
N°	page N°	of/de	Terrebonne	N° 52	page NB 2	of/de 2
polling division section de vote			certified certifié — signature(s)-enumerator(s) / signature(s)-recenseur(s)	polling division section de vote		

F 303 **PRELIMINARY LIST OF ELECTORS**

8 5M-7-79

ELECTIONS CANADA

188143

LISTE PRÉLIMINAIRE DES ÉLECTEURS

This list of qualified electors for the polling division number as set out below was prepared for use at the pending federal election from information obtained at the enumeration and has been certified by the signature(s) below as to completeness and correctness so far as is possible.

La présente constitue la liste des électeurs de la section de vote dont le numéro apparaît plus bas préparée en vue de l'élection fédérale en cours d'après les renseignements recueillis lors du recensement. Le(s) recenseur(s) y a(ont) apposé sa(leur) signature, affirmant que cette liste est aussi complète et exacte que possible.

N°			
	CENTRAL		
1	Dagenais, Raymond (M)	150	J6A 2C0
2	Hamelin Paul Emille (M)	150	
3	Roy, Armande (F)	150	
4	Brown, Johanne (F)	196	J6A 4MT
	CLAUDE		
5	Chaput, Aline (F)	9	J6A 4R1
6	Chaput, Michel (M)	9	
7	Chaput, Roger (M)	9	
8	Dorigny, Marcelle (F)	22	J6A 4R2
9	Boily, Diane (F)	25	J6A 4R1
10	Laurain, Robert (M)	25	
11	Normandin, Bertrand (M)	30	J6A 4R3
12	Normandin, Joceline (F)	30	
	DUCHENAL		
13	Archambault, Jean-Pierre (M)	461	J6A 5S1
14	Archambault, Stéphane (M)	461	
15	Duclos Archambault, Johane (F)	461	
16	Duclos, Huguette (F)	461	
17	Duclos, Jean (M)	461	
18	Allard, Gilles (M)	467	J6A 5S1
19	Goulet, Michelle (F)	467	
20	Guertin, Daniel (M)	488	J6A 2Z7
21	Guertin, Lise (F)	488	
22	Guertin, Michel (M)	488	
23	Guertin, Serge (M)	488	
24	Archambault, Claire (F)	490	J6A 2Z7
25	Archambault, Louise (F)	490	
26	Archambault, Luc (M)	490	
27	Archambault, Rolland (M)	490	
28	Frenette, Claude (M)	493	J6A 5Y3
29	Roger, Alberta (F)	495	J6A 5J3
30	Rivest, Darie (F)	496	J6A 2Z7
31	Rivest, Mariane (F)	496	
32	Rivest, Simon (M)	496	
33	Rivest, Yvon (M)	496	
34	Rivest, Martin (M)	496	
35	Rivest, Jean (M)	498	J6A 2Z7
36.	Rivest, Jeannine (F)	498	
37	Rivest, Marie (F)	498	
38	Rivest, Robert (M)	498	
39	Rivest, Adrien (M)	500	J6A 2Z7
40	Rivest, Yvonne (F)	500	
41	Bélanger, Kathleen (F)	510	J6A 2Z7
42	Bélanger, Fernand (M)	510	
43	Bélanger, Lyne (F)	510	
44	Martel, Jacques (M)	582	J6A 2Z7
45	Martel, Normande (F)	582	
46	Prud'Homme, Claude (M)	586	J6A 6Y5
47	Lapointe, Bernard (M)	589	J6A 7C4
48	Lapointe, Paulette (F)	589	
49	Caza, Jean-Pierre (M)	593	J6A 7C4
50	Caza, Pierrette (F)	593	
51	St. Hilaire, Francine (F)	598	J6A 7C5
52	St. Hilaire, Michel (M)	598	
53	St. André, Chantal (F)	603	J6A 7C4
54	St. André, Gilbert (M)	603	
55	St. André, Gisèle (F)	603	J6A 7C4
56	Thouin, Michelle (F)	606	J6A 7C5
57	Thouin, Rolland (M)	606	
58	Deschamps, Claude (M)	610	J6A 7C5
59	Deschamps, Lise (F)	610	
60	Lafond, Denise (F)	611	J6A 2Z8
61	Lafond, Jacques (M)	611	
62	Lafond, Nicole (F)	611	
63	Tzournayelis, Achilleas (M)	614	J6A 7C5
64	Tzournayelis, Michelle (F)	614	
65	Thouin, Gilles (M)	618	J6A 5C7
66	Thouin, Pascal (M)	618	
	FLORIN		
67	Decaire, Lucille (F)	1	J6A 4R5
68	Decaire, Paul (M)	1	
69	Decaire, Paul S. (M)	1	
70	St. Jean, Fernand (M)	2	J6A 4R6
71	St. Jean, Georgette (F)	2	
72	St. Jean, Michel (M)	2	
73	Sauvé, Gérald (M)	3	J6A 4R5
74	Sauvé, Jill (F)	3	
75	Benoist, Denise (F)	4	J6A 4R5
76	Benoist, Gilberte (F)	4	
77	Benoist, Jacques (M)	4	
78	Benoist, Josée (F)	4	
79	Benoist, Robert (M)	4	
80	Bouchard, Fernand (M)	5	J6A 4R5
81	Bouchard, Gisèle (F)	5	
82	Bolduc, Daniel (M)	6	J6A 4R6
83	Bolduc, Jeanne (F)	6	
84	Bolduc, Roméo (M)	6	
	GINETTE		
85	Bezy, Mérilda (F)	465	J6A 2Z9
86	Bezy, Michel (M)	465	
87	Kouassi, Faustin (M)	467	J6A 2Z9
88	Kouassi, Lise (F)	467	
89	Laforêt, Claude (M)	468B	J6A 3A1
90	Laforêt, Jean (M)	468	J6A 3A1
91	Laforêt, Nicole (F)	468	
92	Laforêt, Richère (F)	468	
93	Forest, Luci (F)	468B	J6A 3A1
94	Riflade, Lina (F)	469	J6A 2Z9
95	Houle, Jeanne (F)	471	J6A 2Z9
96	Houle, Maurice (M)	471	
97	Auger, Diane (F)	472	J6A 3A1
98	Blondin, Michel (M)	472	
	LEBEL		
99	Bissonnette, André (M)	7	J6A 4M6
100	Crète, Francine (F)	24	J6A 2M7
101	Lyonnais, Louis (M)	24	
102	Bellerose, Gabrielle (F)	48	J6A 4M7
103	Bellerose, J. (M)	48	
104	Pérèse, Joseph (M)	70	J6A 4M7

RURAL/RURALE			URBAN/URBAINE
N°	page		N° 53
	N°	of/de	page N° 1 of/de 3
polling division / section de vote			polling division / section de vote

electoral district/circonscription: TERREBONNE

certified / certifié — signature(s)-enumerator(s) / signature(s)-recenseur(s): Irène Tagnon — Hélène Parent

188144

F 303 **PRELIMINARY LIST OF ELECTORS**

8 5M-7-79

ELECTIONS CANADA

LISTE PRÉLIMINAIRE DES ÉLECTEURS

This list of qualified electors for the polling division number as set out below was prepared for use at the pending federal election from information obtained at the enumeration and has been certified by the signature(s) below as to completeness and correctness so far as is possible.

La présente constitue la liste des électeurs de la section de vote dont le numéro apparaît plus bas préparée en vue de l'élection fédérale en cours d'après les renseignements recueillis lors du recensement. Le(s) recenseur(s) y a(ont) apposé sa(leur) signature, affirmant que cette liste est aussi complète et exacte que possible.

N°			
	NOTRE-DAME		
105	Thouin, Claudine (F)	397	J6A 2T2
106	Thouin, France (F)	397	
107	Thouin, Gerard (M)	397	
108	Thouin, Marthe (F)	397	
109	Thouin, Paul Emille (M)	397	
110	Girouard, André (M)	406	J6A 2T1
111	Morin, Fernande (F)	406	
	407 NOTRE-DAME		
112	Lussier, Louis (M) Apt.	1	J6A 2T2
113	Maheu, Normand (M) Apt.	3	J6A 2T2
114	Perrier, Doris (M) Apt.	4	J6A 2T2
115	Thouin, Christiane (F) Apt.	5	J6A 2T2
116	Beauchemin, Hélène(F) Apt.	8	J6A 2T2
	NOTRE-DAME		
117	Breault, Yvon (M)	408	J6A 2T1
118	Thouin, Jean Jacques (M)	408	
119	Thouin, Lorraine (F)	408	
120	Thouin, Fleur de Neiges(F)	409	J6A 2T2
121	Thouin, Joseph Eugène (M)	409	
122	Archambault, Jacinthe (F)	410A	J6A 2T1
123	Archambault, Pierre Paul (M)	410A	
124	Boissonneault, Claudette(F)	410	J6A 2T1
125	Boissonneault, Gabrielle(F)	410	
126	Goulet, Jeanne (F)	411	J6A 2T2
127	Nadeault, Carole (F)	411A	J6A 2T2
128	Emery, Manon (F)	413	J6A 2T2
129	Ganley, Walter (M)	413	
130	Lamothe, Raymond (M)	415	J6A 2T2
131	Grenier, Suzanne (F)	415	
132	Deschamps, Colette (F)	421	J6A 2T2
133	Deschamps, Lucie (F)	421	
134	Bourbonnais, Marie (F)	424	J6A 2T1
135	Bourbonnais, Roland (M)	424	
136	Hamel Brien, Claudette (F)	436	J6A 2T1
137	Hamel, Jean (M)	436	
138	Hamel, Nathalie (F)	436	
139	Thifeault, Adriene (F)	441	J6A 2T1
140	Thifeault, Gilles (M)	441	
141	Forget, Adine (F)	441A	J6A 2T1
142	Babin, Gilles (M)	442	J6A 2T4
143	Babin, Marie Paule (F)	442	
144	Babin, Raoul (M)	442	
145	Desrochers, Claude (M)	445	J6A 2T3
146	Leblanc, Lucien (M)	445	
147	Perreault, Jean-Guy (M)	452	J6A 2T4
148	Mailhot Perreault, Monique (F)	452	
149	Archambault, Linda (F)	456	J6A 2T4
150	Archambault, Jacques (M)	456	
151	Archambault, Manon (F)	456	
152	Archambault, Marguerite(F)	456	
153	Archambault, Stéphane (M)	456	
154	Prud'Homme, Ange Albert (M)	459	J6A 2T3
155	Prud'Homme, Jacqueline(F)	459	
156	Prud'Homme, Martine (F)	459	
157	Prud'Homme, Paul (M)	459	
158	Bernier, Christian (M)	462	J6A 2T5
159	Carrier, Michel (M)	462B	J6A 2T5
160	Labrie, Pierre (M)	462C	J6A 2T5
161	Noel, Linda (F)	462	J6A 2T5
162	Lapierre, Chantal (F)	463	J6A 2T3
163	Lapierre, Jean (M)	463	
164	Savard, Mireille (F)	463	
165	Robillard, Marcelle (F)	465	J6A 2T6
166	Contant, Bernard (M)	467	J6A 2T3
167	Contant, Gilles (M)	467	
168	Contant, Lucie (F)	467	
169	Contant, Marie (F)	467	
170	Lafortune, Robert (M)	467A	J6A 2T3
171	Goulet, Emile (M)	470	J6A 2T5
172	Goulet, Gabrielle (F)	470	
173	Hébert, Pierrette (F)	470B	J6A 2T5
174	Hébert, Réal (M)	470B	
175	Houle, Alain (M)	474	J6A 2T5
176	Houle, Jean (M)	474	
177	Letendre, Linda (F)	474A	J6A 2T5
178	Vaillancourt, Normand(M)	482A	J6A 2T5
179	Gauthier, Suzanne (F)	482A	
180	Vadnais, Marcelle (F)	484	J6A 2T7
181	Vadnais, Maurice (M)	484	
182	Vadnais, Noel (M)	484	
183	Lacombe, Danielle (F)	486	J6A 2T5
184	Thibodeau, Jean (M)	486	
185	Leduc, Jean-Pierre (M)	488	J6A 2T7
186	Lévesque, Maryse (F)	488	
187	Roma, René (M)	490	J6A 2T7
188	Faulkner, Carole (F)	500	J6A 2T8
189	Faulkner, Jacques (M)	500	
190	Faulkner, Margot (F)	500	
191	Bergeron, Hélène (F)	503	J6A 2T6
192	Hamelin, Gilles (M)	503	
193	Picard, Denise (F)	503	
194	Renault, Donald (M)	503	
195	Rogers, Georges-Henri(M)	503	
196	Bouchard, Jean-Luc (M)	504	J6A 2T8
197	Bouchard, Lise (F)	504	
198	Brunet, Céline (F)	506	J6A 2T8
199	Dyotte, André (M)	510	J6A 2T8
200	Dyotte, Céline (F)	510	
201	Gagnon, Martine (F)	512	J6A 2T8
202	Belhumeur, Yves (M)	512	
203	Hamelin, Jeannette (F)	514	J6A 2T8
204	Vagnier, Adrien (M)	514	
205	Wagner, Madeleine (F)	514	
206	Brunet, Gilles (M)	515	J6A 2T6
207	Brunet, Reine (F)	515	
208	Caron, Michelle (F)	516	J6A 2T8
209	Lefebvre, Sylvie (F)	516	
210	Peloquin, Lucia (F)	517	J6A 2T6
211	Peloquin, Raymond (M)	517	
212	Desbiens, Fernand (M)	518	J6A 2T8
213	Deschamps Desbiens Gabrielle (F)	518	
214	Chevalier, Daniel (M)	526	J6A 2T8
215	Chevalier, Marielle (F)	526	
216	Chevalier, Paul André (M)	526	
217	Chevalier, Robert (M)	526	
218	Mourant, Rolande (F)	527	J6A 2T6

RURAL/RURALE			electoral district/circonscription	URBAN/URBAINE		
N°	page		TERREBONNE	N°	page	
	N°	of/de		53	N° 2	of/de 3
polling division section de vote			certified certifié signature(s)-enumerator(s) / signature(s)-recenseur(s) Diane Gagnon Hélène Laurent	polling division section de vote		

F 303 **PRELIMINARY LIST OF ELECTORS**

8 5M-7-79

ELECTIONS CANADA

188145

LISTE PRÉLIMINAIRE DES ÉLECTEURS

This list of qualified electors for the polling division number as set out below was prepared for use at the pending federal election from information obtained at the enumeration and has been certified by the signature(s) below as to completeness and correctness so far as is possible.

La présente constitue la liste des électeurs de la section de vote dont le numéro apparaît plus bas préparée en vue de l'élection fédérale en cours d'après les renseignements recueillis lors du recensement. Le(s) recenseur(s) y a(ont) apposé sa(leur) signature, affirmant que cette liste est aussi complète et exacte que possible.

N°			
219	Hamel, Charles-Edouard(M)	527	J6A 2T6
220	Audy, Sherley (F)	527	
221	Baril, Sylvain (M)	527	
222	Gagné, Denis (M)	527	
223	Alleyn, Charles (M)	527	
224	Gendron, Martine (F)	527	
225	Leclerc, Gerard (M)	528	J6A 2T8
226	Lajeunesse Leclerc Yvette (F)	528	
227	Bouchard, Pierre (M)	529	J6A 2T6
228	Leblanc, Philomène (F)	529A	J6A 2T6
229	Leboeuf, Della (F)	529A	J6A 2T6
230	Armstrong, Claude (M)	529A	
231	Parent, Guylaine (F)	529A	
232	Trudel, Chantal (F)	529A	
233	Leboeuf, Rosaire (M)	529A	
234	Peloquin, Chantal (F)	530C	J6A 2T8
235	Peloquin, Hélène (F)	530C	
236	Peloquin, Jacques (M)	530C	
237	Peloquin, Richard (M)	530C	
238	Peloquin, Richard Jr. (M)	530C	
239	Poudrier, Bernard (M)	532	J6A 2T8
240	Poudrier, Micheline (F)	532	
241	Poudrier, Suzanne (F)	532	
242	Ricard, Luc (M)	534	J6A 2T8
243	Ricard, Noella (F)	534	
244	Ricard, Roland (M)	534	
245	Lauzon, Ghyslain (M)	535	J6A 2T6
246	Prud'Homme Lauzon Thérèse (F)	535	
247	Ricard, Claire (F)	536	J6A 2T8
248	Caron, Gemma (F)	537A	J6A 2T6
249	Dumont, Léandre (M)	537A	
250	Bédard, Alice (F)	539	J6A 2T6
251	Chartrand, Jean-Claude (M)	541	J6A 2T6
252	Chartrand, Lise (F)	541	
253	Charest, Normand (M)	546	J6A 2T8
254	Vallée, Jacqueline (F)	546	
255	Pimparé, Gertrude (F)	547	J6A 2T6
256	Parent, Guy (M)	550	J6A 2T8
257	Parent, Hélène (F)	550	
258	Lussier, Rénald (M0	555	J6A 2T6
259	Lussier, Rose (F)	555	
260	Gauthier, Réjean (M)	556	J6A 2T8
261	Gauthier, Thérèse (F)	556	
262	Gauthier, Michel (M)	558A	J6A 2T8
263	Gauthier, Micheline (F)	558A	
264	Yanacker, Auguste (M)	559	J6A 2T6
265	Yanacker, Maria (F)	559	
266	Caron, Brigitte (F)	559B	J6A 2T6
267	Roberge, Serge (M)	560	J6A 2T8
268	Bouchard, Benoît (M)	562	J6A 2T8
269	Bouchard, Eugène (M)	562	
270	Bouchard, Linda (F)	562	
271	Bouchard, Yvon (M)	562	
272	Lallier, Roger (M)	564	J6A 2T8
273	Lallier, Thérèse (F)	564	
274	Lemieux, Michel (M)	565	J6A 2T6
275	Faucon, Pierre (M)	565	
276	Robitaille, Josée (F)	565	
277	Robitaille, Marie (F)	565	
278	Turcotte, Victor (M)	565	
279	McMullen, Gilles (M)	566	J6A 2T8
280	McMullen, Michelle (F)	566	
281	McMullen, Richard (M)	566	
282	McMullen, Roselle (F)	566	
283	McMullen, Victor (M)	566	
284	McMullen, Yves (M)	566	
285	Bourques, Claude (M)	568	J6A 2T8
286	Bourques, Mireille (F)	568	
287	Senecal, Yves (M)	570	J6A 2T8
288	Senecal, Jean-Pierre (M)	570	
289	Senecal, Martine (F)	570	
290	Senecal, Maurice (M)	570	
291	Senecal, Normand (M)	570	
292	Senecal, Yolande (F)	570	
	1ère Ave. LEBEL		
293	Bourelle, Jean Baptiste(M)	6	J6A 4M7
294	Bourelle, Marcel (M)	6	
295	Bourelle, Marie-Marthe(F)	6	
296	Bourelle, Sylvain (M)	6	
297	Bélair, Florence (F)	7	J6A 4M6
298	Vanier, Laure (F)	7	
299	Vanier, Raymond (M)	7	
300	Brown, Nicole (F)	8	J6A 4M7
301	Thibault, Louise(F)	10	J6A 4M7
302	Thibault, Paul-Emile (M)	10	
	2ième AVE. LEBEL		
303	Brown, Eddy (M)	31	J6A 4M7
304	Brown, Irène (F)	31	
305	Lousignan, Rachel (F)	34	J6A 4M7
306	Thibault, Nicole (F)	43	J6A 4M7
307	Bourelle, Yvon (M)	43	
	3ième AVE. LEBEL		
308	Paré, Fernand (M)	5	J6A 5H7
309	Paré, Jeannine (F)	5	
310	Bertrand, Conrad (M)	43	J6A 4M6
	4ième AVE. LEBEL		
311	Imbeault, Bertrand (M)	5	J6A 4M6
312	Imbeault, Denise (F)	5	
313	Imbeault, Jacques (M)	5	

RURAL/RURALE			electoral district/circonscription	URBAN/URBAINE		
N°	page		TERREBONNE	N°	page	
	N°	of/de		53	N° 3	of/de 3
polling division section de vote			certified certifié signature(s)-enumerator(s) / signature(s)-recenseur(s) Diane Nagura / Hélène Parent	polling division section de vote		

188146

F 303

8 5M-7 79

PRELIMINARY LIST OF ELECTORS

ELECTIONS CANADA

LISTE PRÉLIMINAIRE DES ÉLECTEURS

This list of qualified electors for the polling division number as set out below was prepared for use at the pending federal election from information obtained at the enumeration and has been certified by the signature(s) below as to completeness and correctness so far as is possible.

La présente constitue la liste des électeurs de la section de vote dont le numéro apparaît plus bas préparée en vue de l'élection fédérale en cours d'après les renseignements recueillis lors du recensement. Le(s) recenseur(s) y a(ont) apposé saller) signature, affirmant que cette liste est aussi complète et exacte que possible.

N°			
	Cavanagh		
1	Gervais,Léopold (M)	11	J6A4M2
2	Gervais,Marguerite (F)	11	
3	Gervais,Alain (M)	11	
4	Goulet,Claudette (F)	15	
5	Goulet,Jacques (M)	15	
6	Froment,Laurette (F)	19	
7	Smith,Gilbert (M)	19	
8	Lapierre,Jacques (M)	23	
9	Lapierre,Fortin,Lucie(F)	23	
10	Poupart,Isabelle (F)	27	
11	Poupart,Léo (M)	27	
12	Poupart,Rita (F)	27	
13	Poupart,Marie-Thérèse(F)	27	
14	Côté,Jean (M)	31	
15	Marion,André (M)	35	
16	Marion,Monique (F)	35	
17	Clermont,Yvon (M)	39	
18	Clermont,Suzanne (F)	39	
19	Clermont,Micheline (F)	39	
20	Clermont,Serge (M)	39	
21	Clermont,Gaetan (M)	39	
22	Bouchard,Robert (M)	43	
23	Bouchard,Christine (F)	43	
24	Bouchard,Normand (M)	43	
25	Zoldos,Christina (F)	47	
26	Zoldos,Mary (F)	47	
27	Zoldos,Stéfan (M)	47	
28	Zoldos,Peter (M)	47	
29	Stipkovic,Sofya (F)	47	
30	Dupuis,Jean-Louis (M)	51	
31	Dupuis,Fleurette (F)	51	
32	Daddario,Joseph (M)	55	
33	Daddario,Léonard (M)	55	
34	Daddario,Danny (M)	55	
35	Côté,Lorraine (F)	57	
36	Côté,Ronald (M)	57	
	Fleur De Lys		
37	Frenette,Lyne (F)	415	J6A2J5
38	Frenette,Rolland (M)	415	
39	Frenette,Yvette (F)	415	
40	Germain,Micheline (F)	419	J6A5J4
41	Germain,Léon (M)	419	
42	Gras,Albert (M)	421	
43	Gras,Odette (F)	421	
44	Gras,Bernadette (F)	421	
45	Lagacé,Marc (M)	398	J6A2J4
46	Jean,François (M)	398	
47	Jean,Marc (M)	398	
48	Séguin,Jean-Guy (M)	402	
49	Séguin,Suzanne (F)	402	
50	Séguin,Denis (M)	402	
51	Séguin,Gérard (M)	402	
52	SéGuin,Jean-Claude (M)	402	
53	Talbot,Mariette (F)	406	
54	Talbot,Yves (M)	406	
55	Talbot,André (M)	406	
56	Samuel,Aulvin (M)	408	
57	Samuel,Linore (F)	408	
58	Kik,Samer (M)	416	
59	Kik,Léia (F)	416	
60	Kik,Samir (M)	416	
61	Tousignant,Julien (M)	418	
62	Tousignant,Lucille(F)	418	
63	Bourgouin,Gilbert (M)	420	
64	Bourgoin,Suzanne (F)	420	
65	Désy,Robert (M)	424	
66	Désy,Denise (F)	424	
	Forget		
67	Coutu,Jean-Pierre(M)	17	J6A4M4
68	Coutu,Gisèle (F)	17	
69	Simard,Michelle (F)	19	
70	Simard,Gilles (M)	19	
71	Duclos,Francine,(F)	21	
72	Duclos,André (M)	21	
73	Hénault,Jacqueline(F)	23	
74	Hénault,Raymond (M)	23	
75	Hénault,Josée (F)	23	
76	Hénault,Carole (F)	23	
77	Hénault,Mireille (F)	23	
78	Désilet,Micheline (F)	25	
79	Désilet,Marcel (M)	25	
80	Robert,Jean-Lionel (M)	27	
81	Robert,Marthe (F)	27	
82	Blouin,Bernard (M)	29	
83	Blouin,Mireille (F)	29	
84	Blouin,Chantal (F)	29	
85	Couillard,Paul (M)	31	
86	Couillard,France (F)	31	
87	Marquis,Rita (F)	33	
88	Marquis,Pierre (M)	33	
89	Marquis,Christine (F)	33	
90	Marquis,Pierre,junior(M)	33	
91	Chalifoux,Ida (F)	33	
92	Côté,Jacques (M)	35	
93	Côté,Pierrette(F)	35	
94	Goyer,Bruno (M)	43	
95	Goyer,Harel,Françoise(F)	43	
96	Audette,Pierre (M)	45	
97	Audette,Claudette (F)	45	
98	Audette,Alain (M)	45	
99	Leblanc,Réal (M)	18	J6A4M5
100	Leblanc,Carmen (F)	18	
101	Peterson,Léo-Paul (M)	20	
102	Peterson,Claudette(F)	20	
103	Sauvé,Francine (F)	22	
104	Blanchette,Yves (M)	22	
105	Roberge,Jean-Paul (M)	24	
106	Roberge,Estelle (F)	24	
107	Roberge,Sylvie (F)	24	
108	Desrosier,Cléo (M)	26	
109	Desrosier,Jeanne-Mance(F)	26	
110	Boyer,Ginette (F)	28	
111	Boyer,Pierre (M)	28	
112	Dorman,Pierrette (F)	30	
113	St-Jean,Joseph-Ovide(M)	32	
114	St-Jean,Thérèse (F)	32	
115	Trottier,Martial (M)	34	
116	Trottier,Lucette (F)	34	
117	Trottier,Sylvain (M)	34	
118	Trottier,Julie (F)	34	
119	Chénard,Denise (F)	36	
120	Chénard,Roger (M)	36	
121	Chénard,Martine (F)	36	

RURAL/RURALE			electoral district/circonscription	URBAN/URBAINE		
N°	page		Terrebonne	N° 54	page	
	N°	of/de			N° 1	of/de 3
polling division section de vote			certified certifié / signature(s)-enumerator(s) / signature(s)-recenseur(s)	polling division section de vote		

F 303 PRELIMINARY LIST OF ELECTORS

8.5M-7-79

ELECTIONS CANADA

188147

LISTE PRÉLIMINAIRE DES ÉLECTEURS

This list of qualified electors for the polling division number as set out below was prepared for use at the pending federal election from information obtained at the enumeration and has been certified by the signature(s) below as to completeness and correctness so far as is possible.

La présente constitue la liste des électeurs de la section de vote dont le numéro apparaît plus bas préparée en vue de l'élection fédérale en cours d'après les renseignements recueillis lors du recensement. Le(s) recenseur(s) y a(ont) apposé sa(leur) signature, affirmant que cette liste est aussi complète et exacte que possible.

N°			
122	Bouvier,Gilles (M)	38	
123	Bouvier,Huguette (F)	38	
124	Gingras,Denis (M)	40	
125	Gingras,Dolores (F)	40	
126	Degrandpré,Robert (M)	42	
127	Degrandpré,Huguette (F)	42	
128	Campbell,Michael (M)	44	
129	Campbell,Dolores (F)	44	
130	Lemire,Henri (M)	46	
131	Lemire,Pauline (F)	46	
132	Thériault,Diana (F)	46	
	Francine		
133	Gaudrault,Denise (F)	387	J6A1Y5
134	Lelièvre,Micheline (F)	389	
135	Marcil,Guy (M)	395	
136	Marcil,Hélène (F)	395	
137	Marcil,Gisèle (F)	395	
138	Payette,Raymond (M)	397	
139	Payette,Lucille (F)	397	
140	Clément,Robert (M)	399	
141	Clément,Monique (F)	399	
142	Clément,Claude (M)	399	
143	Poirier,Ghislaine (F)	401	
144	Poirier,Gilles (M)	401	
145	Myall,Georges (M)	403	
146	Myall,Marie-Paule (F)	403	
147	Gagné,Jean-Pierre (M)	405	
148	Gagné,Irène (F)	405	
149	Joly,Gérard (M)	388	J6A1Y6
150	Joly,Jacqueline (F)	388	
151	Joly,Mario (M)	388	
152	Larose,Yves (M)	390	
153	Larose,Danielle (F)	390	
154	Beaulieu,Raynald (M)	394	
155	Beaulieu,Léone (F)	394	
156	L'Heureux,Georges (M)	396	
157	L'Heureux,Bernadette(F)	396	
158	L'Heureux,Claire (F)	396	
159	Brunet,Jean-Louis (M)	398	
160	Brunet,Mireille (F)	398	
161	Berthiaume,Danielle(F)	400	
162	O'Connor,Gary (M)	400	
163	Parent,Roger (M)	402	
164	Parent,Ginette (F)	402	
165	Duval,Louis (M)	404	
166	Duval,Maryse (F)	404	
	Hotel De Ville		
167	Quintal,Serge (M)	11	J6A4M8
168	Leclerc,Carole (F)	11	
169	Chandonnet,Réjean (M)	15	
170	Chandonnet,Claudette(F)	15	
171	Chandonnet,Marc (M)	15	
172	Robillard,Réal (M)	17	J6A4N1
173	Robillard,Michel (M)	17	
174	Robillard,Jacqueline)F)	17	
175	Garand,Donat (M)	19	
176	Garand,Cécile (F)	19	
177	Deschamps,Robert (M)	21	
178	Deschamps,Reine (F)	21	
179	Bourgault,Gertrude (F)	25	
180	Bourgault,Bruno (M)	25	
181	Bourgault,Chantal (F)	25	

N°			
182	Bourgault,Jean-Claude(M)	25	
183	Poulet,Paul (M)	27	
184	Poulet,Marguerite (F)	27	
185	Poulet,Pierre (M)	27	
186	Rompré,Louise (F)	29	
187	Rompré,Michel (M)	29	
188	Deschamps,Marie-Paule(F)	31	
189	Deschamps,André (M)	31	
190	Tassé,Claude (M)	33	
191	Tassé,Lise (F)	33	
192	Blanchet,Pierre (M)	37	
193	Blanchet,Odette (F)	37	
194	Vachon,Yvon (M)	39	
195	Vachon,Micheline (F)	39	
196	Lamothe,Rosaire (M)	41	
197	Lamothe,Claudette (F)	41	
198	Parpal,René (M)	43	
199	St-Germain,Ginette (F)	45	
200	St-Germain,Réal (M)	45	
201	Paquette,Fleurette (F)	14	J6A4M9
202	Paquette,Jacques (M)	14	
203	Paquette,Louise (F)	14	
204	Guilbert,Ginette (F)	14	
205	Archambault,Bernard (M)	16	
206	Archambault,Lucille (F)	16	
	Boul Iberville		
207	Gulian,Ashod (M)	387	J6A2B3
208	Courtemanche,Louise(F)	387	
209	Brunet,Jeannine (F)	393	
210	Brunet,Sylvain (M)	393	
211	Boivert,Claire (F)	395	
212	Brunet,Lise (F)	395	
213	Sullivan,Lorraine (F)	397	
214	Sullivan,Paul (M)	397	
215	Rivest,Guy (M)	399	
216	St-Jean,Monique (F)	399	
217	Rivest,Jean-François(M)	399	
218	Boulard,Lynne (F)	401	
219	Boulard,François (M)	401	
220	Peltier,Edmond (M)	403	
221	Peltier,Pierrette (F)	403	
222	Leclerc,Michel (M)	405	
223	Leclerc,Lucille (F)	405	
224	Leclerc,Eric (M)	405	
225	Prieur,Guy (M)	407	
226	Prieur,Gilles (M)	407	
227	Prieur,Aline (F)	407	
228	Chiasson,Goffoy,Hélène(F)	411	J6A2B5
229	Archambault,Régis (M)	413	
230	Archambault,Marielle(F)	413	
231	Lachapelle,Monique (F)	415	
232	Lachapelle,Jacques (M)	415	
233	Paradis,Gisèle (F)	396	J6A2B4
234	Autotte,Claud (M)	396	
235	Mallet,Jocelyne (F)	398	
236	Mallet,Réginald (M)	398	
237	Richard,Gérald (M)	400	
238	Richard,Ginette (F)	400	
239	Houle,Emile (M)	402	
240	Houle,Juliette (F)	402	
241	Gagnon,Silvie (F)	404	
242	Gagnon,Ginette (F)	404	

RURAL/RURALE

N° | page N° | of/de

polling division / section de vote

electoral district/circonscription: TERREBONNE

URBAN/URBAINE

N° 54 | page N° 2 | of/de 3

polling division / section de vote

certified / certifié — signature(s)-enumerator(s) / signature(s)-recenseur(s)

Simone Lefebvre — Roger Demers

F 303 PRELIMINARY LIST OF ELECTORS

8 5M-7 79

ELECTIONS CANADA

188148

LISTE PRÉLIMINAIRE DES ÉLECTEURS

This list of qualified electors for the polling division number as set out below was prepared for use at the pending federal election from information obtained at the enumeration and has been certified by the signature(s) below as to completeness and correctness so far as is possible.

La présente constitue la liste des électeurs de la section de vote dont le numéro apparaît plus bas préparée en vue de l'élection fédérale en cours d'après les renseignements recueillis lors du recensement. Le(s) recenseur(s) y a(ont) apposé s(leur) signature, affirmant que cette liste est aussi complète et exacte que possible.

N°			
243	Gagnon,Nicole (F)	404	J6A2B4
244	Gagnon,Gilles (M)	404	
245	Rosevear,Richard (M)	406	
246	Beauséjour,Monique (F)	406	
247	Champagne,Claude (M)	408	
248	Champagne,Lise (F)	408	
249	Larocque,Hélène (F)	410	
250	Allard,Christine (F)	412	
251	Allard,Michel (M)	412	
252	Thouin,Lyne (F)	462	J6A2B7
253	Villemaire,Michel(M)	462	
254	Villemaire,Yolande(F)	462	
255	Thouin,Denis (M)	462	
256	Senécal,Huguette (F)	464	
257	Senécal,Christian (M)	464	
258	Michaud,Jean (M)	464	
259	Piché,Marcelle (F)	466	J6A2B8
260	Piché,Hélène (F)	466	
261	Piché,Roger (M)	466	
262	Paris,Arthur (M)	468	
263	Sylvain,Paris,Madeleine(F)	468	
264	Paris,Benoit (M)	468	
265	Paris,Etienne (M)	468	
266	Bureau,Robert (M)	470	
267	Bureau,Christiane(F)	470	
268	Brodeur,Huguette (F)	470	
	Place Jetté		
269	Darveau,Claude (M)	470	J6A4R4
270	Darveau,Madeleine (F)	470	
271	Darveau,Charles (M)	470	
272	Gendron,Pauline (F)	472	
273	Boily,Renée (F)	474	
274	Boily,Marie-Josée(F)	474	
275	Boily,Eric (M)	474	
276	Poisson,Micheline (F)	476	
277	Poisson,Gérald (M)	476	
	Michel		
278	Lefebvre,Simone (F)	469	J6A2K6
279	Cadet,Albert (M)	469	
280	Ringuette,Alain (M)	471	
281	Ringuette,Marcel (M)	471	
282	Ringuette,Denise (F)	471	
283	Robillard,Martin (M)	468	J6A2K7
284	Robillard,Lise (F)	468	
285	Robitaille,Jean (M)	470	
286	Robitaille,Suzanne(F)	470	
287	Robitaille,Yves (M)	470	
288	Robitaille,André (M)	470	
	Robillard		
289	Gould,Aurèle (M)	461	J6A2J6
290	Gould,Marie-Jeanne(F)	461	
291	Gould,Jean (M)	461	
292	Trudeau,Louisia (F)	463	
293	L'Ecuyer,SERge (M)	463	
294	L'Ecuyer,Martine (F)	463	
295	L'Ecuyer,THérèse (F)	463	
296	L'Ecuyer,Jean (M)	463	
297	Doiron,Céline (F)	465	
298	Doiron,Jean-Guy (M)	465	
299	L'Ecuyer,Gilles (M)	467	
300	L'Ecuyer,Mignonne(F)	467	
301	L'Ecuyer,André (M)	467	
302	Chaput,Michel (M)	469	

N°			
303	Chaput,Martine (F)	469	
304	Dupuis,Paul (M)	471	
305	Dupuis,Solange (F)	471	
306	Dupuis,Robert (M)	471	
307	Perron,Silvie (F)	462	J6A2J7
308	Perron,Jean-François(M)	462	
309	Perron,Mariette (F)	462	
310	Perron,Paul (M)	462	
311	Perron,Roger (M)	464	
312	Perron,Marcelle (F)	464	
313	Saulnier,Alexis (M)	466	
314	Saulnier,Cécilia (F)	466	
315	Saulnier,Daniel (M)	466	
316	Merla,Lise (F)	468	
317	Merla,Jean-Charles(M)	468	
318	St-Arnaud,Lucille(F)	470	
319	St-Arnaud,Donat (M)	470	
	Saint-François		
320	Pelletier,Jeannette(F)	463	J6A2K3
321	Lecomte,Pierre (M)	463	
322	Décarie,Louis-Pierre(M)	465	
323	Décarie,Elène (F)	465	
324	Lechasseur,Gaston (M)	467	
325	Lechasseur,Françoise(F)	467	
326	Dumas,Chantal (F)	469	
327	Lebeau,Michel (M)	469	
328	Monast,Emilienne (F)	471	
329	Maheu,Augustine (F)	462	J6A2K2
330	Maheu,Fernand (M)	462	
331	Maheu,Richard (M)	462	
332	Marcotte,Jacques (M)	464	
333	Marcotte,Michelle (F)	464	
334	Marcotte,Sophie (F)	464	
335	Marcotte,Stéphane (M)	464	
336	Marcotte,Sylvain (M)	464	
337	Sylvestre,André (M)	466	
338	Sylvestre,Nicole (F)	466	
339	More,Richard (M)	468	
340	Bouthillette,Carole(F)	468	
341	Gariépy,Aline (F)	470	
342	Paquette,Jean (M)	470	
343	Paquette,Marthe (F)	470	
344	Banville,Camille (M)	472	
345	Banville,Andrée (FO	472	
346	Banville,Jean-Pierre(M)	472	
347	Banville,Jacques (M)	472	

RURAL/RURALE				URBAN/URBAINE		
N°	page		electoral district/circonscription	N°	page	
	N°	of/de	Terrebonne	54	N° 3	of/de 3
polling division section de vote			certified certifié signature(s)-enumerator(s) / signature(s)-recenseur(s) Simone Lefebvre / Roger Demers	polling division section de vote		

F 303

8 5M-7-79

PRELIMINARY LIST OF ELECTORS

ELECTIONS CANADA

188149

LISTE PRÉLIMINAIRE DES ÉLECTEURS

This list of qualified electors for the polling division number as set out below was prepared for use at the pending federal election from information obtained at the enumeration and has been certified by the signature(s) below as to completeness and correctness so far as is possible.

La présente constitue la liste des électeurs de la section de vote dont le numéro apparaît plus bas préparée en vue de l'élection fédérale en cours d'après les renseignements recueillis lors du recensement. Le(s) recenseur(s) y a(ont) apposé sa(leur) signature, affirmant que cette liste est aussi complète et exacte que possible.

N°			
		60 AUBERT	J6A4N8
1	Tessier Alexandrine (F)	Apt. 107	
2	Cloutier Simone (F)	Apt. 108	
3	Chicoine Elisabeth (F)	Apt. 109	
4	Lafortune Joseph-E (M)	Apt. 110	
5	Gauthier Juliette (F)	Apt. 111	
6	Rivest Juliette (F)	Apt. 112	
7	Pelland Fleur-Ange (F)	Apt. 113	
8	Lachapelle Alphonse (M)	Apt. 114	
9	Martineau Jean-Paul (M)	Apt. 115	
10	Lépine Simone (F)	Apt. 201	
11	Lachapelle Thérèse (F)	Apt. 202	
12	Maillé Bernadette (F)	Apt. 203	
13	Hurtubise Flore (F)	Apt. 204	
14	Hétu Blanche (F)	Apt.205	
15	Bastien Jeannette (F)	Apt. 206	
16	Desnoyers Antoinette (F)	Apt. 206	
17	Forest Jean-Emile (M)	Apt. 207	
18	Giroux Germaine (F)	Apt. 208	
19	Papineau Marie-Ange (F)	Apt. 209	
20	Lachapelle Gabrielle (F)	Apt. 210	
21	Fortin Yvonne (F)	Apt. 211	
22	Gagnon Antoinette (F)	Apt. 212	
23	Bachand Marie-Jeanne (F)	Apt. 214	
24	Arnaud Marie-Ange (F)	Apt. 215	
25	Cypihot Eva (F)	Apt. 216	
26	Maderre Florida (F)	Apt. 216	
27	Charpentier Raymond (M)	Apt. 217	
28	Leblanc Lionel (M)	Apt. 218	
29	Dupuis Mignonne (F)	Apt. 219	
30	Pelletier Rolland (M)	Apt. 220	
31	Rose Imilda (F)	Apt. 221	
32	Saulnier Félix (M)	Apt. 222	
33	Laurendeau Alice (F)	Apt. 223	
34	Tuney Rodgers (M)	Apt. 224	
35	Paquette Albert (M)	Apt. 224	
36	Despaties Lionel (M)	Apt. 225	
37	Giguère Aline (F)	Apt. 226	
38	Lafleur Bernadette (F)	Apt. 227	
39	Jodoin Aurore (F)	Apt. 229	
40	Labrèche Aimée (F)	Apt. 230	
41	Laflamme Jean-Marie (M)	Apt. 231	
42	Mayer Anna (F)	Apt. 232	
43	Lamarche Alice (F)	Apt. 233	
44	Carle Germaine (F)	Apt. 233	
45	Martel Herminie (F)	Apt. 301	
46	Fiset Léontine (F)	Apt. 302	
47	Turcotte Joseph (M)	Apt. 303	
48	Desjardins Yvonne (F)	Apt. 304	
49	Archambault Marie-Anne (F)	Apt. 305	
50	Despart Louis-Victor (M)	Apt. 306	
51	Toutant Joseph (M)	Apt. 306	
52	Marcil Rebecca (F)	Apt. 307	
53	Dion Christine (F)	Apt. 308	
54	Desnoyers Marguerite (F)	Apt. 309	
55	Goulet Marguerite (F)	Apt. 310	
56	Lapierre Yvonne (F)	Apt. 311	
57	Brousseau Gertrude (F)	Apt. 312	
58	Grisé Cécile (F)	Apt. 314	
59	Lamontagne Marie-Anne (F)	Apt. 315	
60	Préville Georges A. (M)	Apt. 316	

N°			
61	Préville Lia (F)	Apt. 316	
62	Fafard Roméo (M)	Apt. 317	
63	Maillette Joséphine (F)	Apt. 318	
64	Landry Joséphine (F)	Apt. 319	
65	Flibotte Berthe (F)	Apt. 320	
66	Côté Rose-Alba (F)	Apt. 321	
67	Turgeon Rose-Délima (F)	Apt. 322	
68	Beaudoin Marie-Jeanne (F)	Apt. 323	
69	Marin Eva (F)	Apt. 324	
70	Pépin Béatrice (F)	Apt. 324	
71	Poirier Rose-Délima (F)	Apt. 325	
72	Arsenault Délia (F)	Apt. 326	
73	Asselin Alice (F)	Apt. 327	
74	Brisson Auguste (M)	Apt. 328	
75	Fontaine Théodore (M)	Apt. 329	
76	Huberdeau Rita (F)	Apt. 330	
77	Lachapelle Irène (F)	Apt. 331	
78	Bissonnette Georges (M)	Apt. 332	
79	Pratt Régina (F)	Apt. 333	
80	Bohémier Marie (F)	Apt. 333	
		AUBERT	
81	Baguiva Zulema (F)	61	J6A4N9
82	Gagnon André (M)	61	
83	Vadboncoeur Yves (M)	63	
84	Vadboncoeur Ginette (F)	63	
85	Rainville Gisèle (F)	65	
86	Rainville Robert (M)	65	
87	Girard Marguerite (F)	67	
88	Girard Michel (M)	67	
89	Papillon Rollande (F)	69	
90	Papillon Blanche (F)	69	
91	Lessard Léo (M)	69	
92	Trépanier Nathalie (F)	71	
93	Trépanier Raymonde (F)	71	
94	Trépanier René (M)	71	
95	Sosnowski Antoni (M)	73	
96	Sosnowski Anita-Hanna (F)	73	
97	Sosnowski Stanislawa (F)	73	
98	Robitaille Jean-Guy (M)	75	
99	Robitaille Solange (F)	75	
100	Robitaille Guylaine (F)	75	
101	Loiseau Michèle (F)	77	
102	Loiseau Normand (M)	77	
103	Lavoie Danny (M)	79	
104	Lavoie Mamon (F)	79	
105	Lavoie Céline (F)	79	
106	Lavoie Maurice (M)	79	
107	Radzissewski Christina (F)	81	
108	Radzissewski Ignact (M)	81	
109	Lebeau Louise (F)	83	
110	Lebeau Bernard (M)	83	
111	Scaire Andréa (F)	85	
112	Scaire Robert (M)	85	
113	Scaire Johanne (F)	85	
114	Smith Michel (M)	87	
115	Smith Claudette (F)	87	
116	Smith Robert (M)	87	
117	Roy Nathalie (F)	89	
118	Roy Sophie (F)	89	
119	Roy Yollande (F)	89	

RURAL/RURALE

N° | page | N° | of/de

polling division / section de vote

electoral district/circonscription: terrebonne

certified / certifié

signature(s)-enumerator(s) / signature(s)-recenseur(s)

URBAN/URBAINE

N° 55 | page N° 1 of/de 3

polling division / section de vote

F 303 PRELIMINARY LIST OF ELECTORS

8 SM-7-79

ELECTIONS CANADA

188150

LISTE PRÉLIMINAIRE DES ÉLECTEURS

This list of qualified electors for the polling division number as set out below was prepared for use at the pending federal election from information obtained at the enumeration and has been certified by the signature(s) below as to completeness and correctness so far as is possible.

La présente constitue la liste des électeurs de la section de vote dont le numéro apparaît plus bas préparée en vue de l'élection fédérale en cours d'après les renseignements recueillis lors du recensement. Le(s) recenseur(s) y a(ont) apposé sa(leur) signature, affirmant que cette liste est aussi complète et exacte que possible.

N°			
120	Roy Claude (M)	89	
121	Bourgeois Denis (M)	91	
122	Desjardins Sylvie (F)	91	
123	Brosseau Patrice (M)	93	
124	Brosseau Sylvain (M)	93	
125	Brosseau Guy	93	
126	Brosseau Madeleine (F)	93	
127	Rivest Bernadette (F)	95	
128	Rivest Pierre (M)	95	
129	Chasle Pierre (M)	97	
130	Chasle Marcelle (F)	97	
	De L'Eglise		
131	Grosso Thérèse (F)	4	J6A4N4
132	Grosso Johnny (M)	4	
133	Rousseau Luc (M)	6	
134	Rousseau Nicole (F)	6	
135	Rousseau Sylvain (M)	6	
136	Paquette Jacqueline (F)	8	J6A4N5
137	Paquette Martin (M)	8	
138	Labrèche Raymond (M)	10	
139	Labrèche Annette (F)	10	
140	Labrèche Linda (F)	10	
141	Labrèche Marie (F)	10	
142	Beauchamp Robert (M)	12	
143	Beauchamp Nicole (F)	12	
144	Beauchamp Patrick (M)	12	
145	Boulet Alain (M)	14	
146	Boulet Nynon (F)	14	
147	Braconnier Régent (M)	16	J6A4N6
148	Miron Madeleine (F)	16	
149	Richer Robert (M)	18	
150	Richer Diane (F)	18	
151	Perreault August (M)	22	J6A4N7
152	Perreault Hélène (F)	22	
153	Perreault Stéphane (M)	22	
154	Gravel Jacques (M)	24	
155	Gravel Catherine (F)	24	
156	Marquis Micheline (F)	3	J6A4N3
157	Marquis Claude (M)	3	
158	Haineault Denis (M)	5	
159	Haineault Diane (F)	5	
160	Labrosse Pierre (M)	7	
161	Labrosse Mado (F)	7	
162	Richard Maurice (M)	9	
163	Richard Françoise (F)	9	
164	Chevalier André (M)	11	
165	Chevalier Murielle (F)	11	
166	Gravel Gérard (M)	13	
167	Gravel Murielle (F)	13	
168	Perras Marcel (M)	15	
169	Perras Johanne (F)	15	
170	Casaubon François (M)	17	
171	Casaubon Cécile (F)	17	
172	Bourgault Denise (F)	19	
173	Bourgault Michel (M)	19	
174	Brazeau Alice (F)	19	
175	Guilbert Gisèle (F)	21	
176	Guilbert Ginette (F)	21	
177	Lussier Robert (M)	21	
178	Landreville Paul-André (M)	23	
179	Landreville Michèle (F)	23	
180	Fafard Gyslain (M)	25	
181	Fafard Réal (M)	25	
182	Fafard Rita (F)	25	
183	Roy Marcel (M)	27	
184	Roy Mariette (F)	27	
185	Lesuge Richard (M)	29	
186	Lesuge Diane (F)	29	
187	Larouche Gérard (M)	29	
188	Létourneau René (M)	31	
189	Létourneau Gisèle (F)	31	
190	Goyette Claude (M)	33	
191	Moreau Ginette (F)	33	
192	Fortin Gisèle (F)	35	
193	Fortin Robert (M)	35	
194	Déry Richard (M)	37	
195	Desautels Danielle (F)	37	
196	Gentilcore Gaiten (M)	39	
197	Gentilcore Anthony (M)	39	
198	Gentilcore Yolande (F)	39	
	DOLLARD		
199	Rose Chantel (F)	384	J6A1Y1
200	Vincent Michel (M)	384	
201	D'Anjou Jean-Louis (M)	386	
202	D'Anjou Gilberte (F)	386	
203	Bergeron Micheline (F)	388	
204	Bergeron Fernand (M)	388	
205	St-Sauveur Nicole (F)	390	
206	St-Sauveur Guy	390	
207	Tousignant Anne (F)	392	
208	Tousignant Line (F)	392	
209	Tousignant Monique (F)	392	
210	Tousignant René (M)	392	
211	Boucher Solange (F)	394	
212	Boucher Francine (F)	394	
213	Boucher Gaston (M)	394	
214	Bernier Jean-Pierre (M)	396	
215	Bernier Andrée (F)	396	
216	Trépanier Nicole (F)	398	
217	Prégent Yvon (M)	398	
218	Picard Madeleine (F)	400	
219	Picard André (M)	400	
220	Léveillé Madeleine (F)	402	
221	Léveillé Pierre (M)	402	
222	Duval Diane (F)	404	
223	Duval Guy (M)	404	
224	Mitchell Gail (F)	387	J6A1Y2
225	Mitchell Marie (F)	387	
226	Mitchell Albert (M)	387	
227	Lafontaine Jules (M)	397	
228	Lafontaine Madeleine (F)	397	
229	Boya Lisette (F)	399	
230	Boya Raymond (M)	399	
231	Breive Johan (M)	401	
232	Di Tomasso Denise (F)	401	
233	Guerette Normand (M)	403	
234	Bissonnette France (F)	403	
235	Drouin Johanne (F)	405	
236	Drouin Robert (M)	405	
237	Larivière Denise (F)	407	
238	Larivière Claude (M)	407	

RURAL/RURALE			electoral district/circonscription	URBAN/URBAINE		
N°	page		TERREBONNE	N°	page	
	N°	of/de		55	N° 2	of/de 3
polling division section de vote			certified signature(s)-enumerator(s) / signature(s)-recenseur(s) certifié	polling division section de vote		

F 303 PRELIMINARY LIST OF ELECTORS

8 5M-7-79

ELECTIONS CANADA

188151

LISTE PRÉLIMINAIRE DES ÉLECTEURS

This list of qualified electors for the polling division number as set out below was prepared for use at the pending federal election from information obtained at the enumeration and has been certified by the signature(s) below as to completeness and correctness so far as is possible.

La présente constitue la liste des électeurs de la section de vote dont le numéro apparaît plus bas préparée en vue de l'élection fédérale en cours d'après les renseignements recueillis lors du recensement. Le(s) recenseur(s) y a(ont) apposé sa(leur) signature, affirmant que cette liste est aussi complète et exacte que possible.

N°			
	GERVAIS		
239	Desjardins Claudette (F)	106	J6A4P1
240	Desjardins Claude (M)	106	
241	Larouche Jean (M)	108	
242	Larouche Solange (F)	108	
243	Larouche Hélène (F)	108	
244	Hogue Solange (F)	110	
245	Hogue Percy (M)	110	
246	Lampron Claude (M)	112	
247	Lampron Aline (F)	112	
248	Lampron Louis (M)	112	
249	Horth Venant (M)	114	
250	Jalbert Lucien (M)	116	
251	Jalbert Hélène (F)	116	
252	Noël Jeanne (F)	116	
253	Beaulieu Gaston (M)	118	
254	Beaulieu Georgette (F)	118	
255	Letourneau Normand (M)	120	
256	Letourneau Diane (F)	120	
257	Claude Normand (M)	390	
258	Claude Micheline (F)	390	
259	Claude André (M)	390	
260	Beaudoin Nathalie (F)	390	
261	Quevillon Agathe (F)	392	
262	Quevillon Raymond (M)	392	
263	Lemonde Josée (F)	394	
264	Lemonde Lucien (M)	394	
265	Lemonde Huguette (F)	394	
266	Larose Micheline (F)	396	
267	Larose André (M)	396	
268	Massé Gaston (M)	398	
269	Massé Gisèle (F)	398	
270	Laporte Nicole (F)	400	
271	Laporte Jacques (M)	400	
272	Caron Marie-Louise (F)	402	
273	Caron Paul-Emile (M)	402	
274	Guimont Marguerite (F)	404	
275	Guimont Alain (M)	404	
276	Normand Jacqueline (F)	406	
277	Normand Louis-Marie (M)	406	
	SAUVE		
278	Lapierre Antoinette (F)	396	J6A1X9
279	Lapierre-Roy Andrée (F)	396	
280	Simard Jocelyne (F)	398	
281	Simard Réjean (M)	398	
282	Gauthier Betty (F)	400	
283	Gauthier Jean-Paul (M)	400	
284	Trottier André (M)	402	
285	Trottier Nicole (F)	402	
286	Trottier Roger (M)	402	
287	Lach Jacqueline (F)	404	
288	Lach Raymond (M)	404	
289	Beaudry Roger (M)	389	J6A1X8
290	Beaudry Huguette (F)	389	
291	Ricard Aline (F)	391	
292	Ricard Aurèle (M)	391	
293	Robitaille Marcelle (F)	393	
294	Robitaille Hubert (M)	393	
295	Vanasse Claude (M)	395	
296	Vanasse Adrienne (F)	395	
297	Vanasse Luc (M)	395	
298	Gover Ginette (F)	397	
299	Gover Gérald (M)	397	
300	Montreuil Huguette (F)	399	
301	Montreuil Luc (M)	399	
302	Donato Pierre (M)	401	
303	Donato Monique (F)	401	
304	Hafsi Martine (F)	403	
305	Hafsi Fathi (M)	403	
306	Demers Estelle (F)	403	
307	Demers Philippe (M)	403	
308	Girard Lisette (F)	405	
309	Girard Léopold (M)	405	
310	Faulkner André (M)	407	
311	Faulkner Gisèle (F)	407	

RURAL/RURALE			electoral district/circonscription	URBAN/URBAINE		
N°	page		TERREBONNE	N°	page	
	N°	of/de		55	N° 3	of/de 3
polling division section de vote			certified certifié Therese Dufresne signature(s)-enumerator(s) / signature(s)-recenseur(s) Renée Bélanger	polling division section de vote		

F 303 **PRELIMINARY LIST OF ELECTORS**

8 5M-7-79

ELECTIONS CANADA

·188152

LISTE PRÉLIMINAIRE DES ÉLECTEURS

This list of qualified electors for the polling division number as set out below was prepared for use at the pending federal election from information obtained at the enumeration and has been certified by the signature(s) below as to completeness and correctness so far as is possible.

La présente constitue la liste des électeurs de la section de vote dont le numéro apparaît plus bas préparée en vue de l'élection fédérale en cours d'après les renseignements recueillis lors du recensement. Le(s) recenseur(s) y a(ont) apposé sa(leur) signature, affirmant que cette liste est aussi complète et exacte que possible.

N°	BOUL.IBERVILLE J6A2C2		
1	LAPOINTE , DENIS	505	#1
2	GEOFFRION , LISE	505	#3
3	DESTROISMAISONS, GUY	505	#5
4	GROLEAU , LISETTE	505	#5
5	BOUCHARD , SERGE	507	#A
6	BOUCHARD , SYLVIE		#A
7	GARCEAU , MARIO		#B
8	GARCEAU , GAETANNE		#B
9	GARCEAU , MARIE-BERTHE		#C
10	GARCEAU , DANIEL		#E
11	CASTONGUAY , MICHELINE		#D
12	CASTONGUAY , GILLES		#D
13	ST.HILAIRE , GERARD		#E
14	ST.HILAIRE , MARIO		#E
15	ST.HILAIRE , DANIEL		#E
16	ST.HILAIRE , ALINE		#E
17	SMITH , RICHARD		#E
18	DUCHARME , LUC		#F
19	LAPIERRE , ANDRE	509	#B
20	LAPIERRE , MARIE-CLAIRE		#B
21	ST.ANDRE , SYLVAIN		#C
22	ST.ANDRE , YVES		#C
23	ST.ANDRE , FRANCOISE		#C
24	DION , LAURETTE		#D
25	DION , GERARD		#D
26	LAURENDEAU , DIANE		#E
27	LAURENDEAU , PIERRE		#E
28	BAZINET , LARRY		#F
29	FRENETTE , LOUISE	511	#A
30	FRENETTE , CLEMENT		#A
31	VASSILAKIS , STYLIANOS		#B
32	DORE , THERESE		#C
33	CAILLE , PIERRE		#D
34	CLOUTIER CAILLE , MONIQUE		#D
35	CAILLE , MARTIN		#D
36	BEGIN , NORMAND		#E
37	BEGIN , DIANE		#E
38	LAPIERRE , LUCIE		#F
39	DESCHENES , FRANCINE	513	#1
40	BEAUREGARD , SYLVIE		#2
41	MAHONEY , MARC		#4
42	MAHONEY , JOHANE		#4
43	MENARD , HELENE		#5
44	BASTIEN , LUC		#8
45	GAUTHIER , DIANE		#8
46	PRIEUR , JOHANE		#10
47	JEAN , NICHOLAS		#10
48	DESBIENS , DANIEL		#11
49	DESBIENS , DANIELE		#11
50	LAUZON , GILLES		#12
51	GAGNE , JEANNE-D,ARC		#12
52	DESJARDINS , REJEAN	573	#10
53	BOUCHER , MANON		#10
54	PAQUIN , MANON		#12
55	TESSIER , REAL		#12
56	JOSEPH , RICHARD		#20
57	JOSEPH , GINETTE		#20
58	JOBIN , MONIQUE		#21
59	DESCOTEAUX , MICHEL		#22
60	LEGROS , JOCELYN		#22
61	DOYLE , JAMES	573	#30
62	DOYLE , MATHILDE		#30
63	MCMANIMAN , ROBERT		#31
64	HARVEY , MARC		#31
65	GRATTON , SYLVIE		#40
66	DESJARDINS , ALAIN		#40
67	POIRIER , JACQUES		#41
68	BERGER , SYLVIE		#41
69	PILON , MADELEINE		#42
70	CARON , FRANCE		#42
71	SEYMOUR , PIERRE		#43
72	ALBERTIN , CLAUDE		#43
	65 LANGELIER J6A 7H8		
73	TREMBLAY ,PAULINE		#1
74	JODOIN , JEAN-GUY		#2
75	JODOIN , GISELE		#2
76	DESJARDINS , NANCY		#3
77	LAURIN , RAYMOND		#3
78	PRIMEAU , LAURAINE		#3
	LANGEVIN J6A 7G2		
79	TRUDEL , GAETAN	499	
80	TRUDEL , LIZA		
81	TRUDEL , CLAIRE		
82	TRUDEL , GUY		
83	GRENACHE , LISETTE	501	
84	RIENDEAU , BLANCHE		
85	CARON , HUGUETTE #1	502	J6A7A7
86	DUPUIS , JACQUES #2		
87	DUPUIS , DANIELE #2		
88	CHEVALIER , RAYMOND #4		
89	PERREAULT , CELINE #4		
90	PERRON , CHANTALE #5		
91	HABEL , REINE	503	J6A7G2
92	GaGNON , SERGE	503	
93	TROTTIER , NICOLE	505	
94	GADOURY , ROGER	505	
95	LARAMEE , JEAN PIERRE	506 #1	J6A7A7
96	BOUDREAU , NICOLE	506 #1	
97	DION , BENOIT	#4	
98	DION , LUCILLE	#4	
99	LANDRY , JEAN PIERRE	#5	
100	DUGUAY , LANDRY NICOLE	#5	
101	GAULIN , HELENE	#6	
102	GERMAIN , MADELEINE	#6	
103	DUMAIS , CELINE	509	J6A7G2
104	BOUCHARD , REGIS #1	510	J6A7A7
105	FOURNIER , EVELYN #1		
106	DESBIENS , EMILIEN #1		
107	CARTIER , BERNARD #2		
108	CLEMENT,CARTIER,FRANCE	#2	
109	VINCENT , ROBERT	#3	
110	VINCENT , FRANCINE	#3	
111	TREMBLAY , YOLANDE	#5	
112	RENAUD , MARIETTE	511	J6A7G2
113	RENAUD , CHRISTIAN	511	
114	RENAUD , ALAIN		

RURAL/RURALE	electoral district/circonscription	URBAN/URBAINE
N° page N° of/de	TERREBONNE	N° 56 page N° 1 of/de 3
polling division section de vote	certified certifié signature(s)-enumerator(s) /signature(s)-recenseur(s) Madeleine Maillé	polling division section de vote

F 303 **PRELIMINARY LIST OF ELECTORS**

8 5M-7-79

ELECTIONS CANADA

LISTE PRÉLIMINAIRE DES ÉLECTEURS

188153

This list of qualified electors for the polling division number as set out below was prepared for use at the pending federal election from information obtained at the enumeration and has been certified by the signature(s) below as to completeness and correctness so far as is possible.

La présente constitue la liste des électeurs de la section de vote dont le numéro apparaît plus bas préparée en vue de l'élection fédérale en cours d'après les renseignements recueillis lors du recensement. Le(s) recenseur(s) y a(ont) apposé sa(leur) signature, affirmant que cette liste est aussi complète et exacte que possible.

N°			
115	CHOQUETTE , PIERRE-PAUL	511	
116	DUMULONG , MARIE	513	
117	DION , SUZANNE #2	514	J6A7A7
118	BRICAULT , GILLES #3		
119	ST.ONGE , MICHEL #4		
120	ROY , MANON #4		
121	POITRAS , CAROL	515	J6A7G2
122	FORTIN , GERVAIS	515	
123	BRIDEAU , MICHEL	517	
124	DUROCHER , PIERRE .	519	
125	JETTE , LORRAINE		
126	ARCHAMBEAULT ,GHISLAIN		
127	QUINTAL , MARCEL	521	J6A7G2
128	QUINTAL , LOUISE	521	
	LAURENDEAU		
129	BERNIER , VICTOR	480	J6A7E8
130	BERNIER , MARY-MAY	480	
131	VINCELETTE , GINETTE	482	
132	VINCELETTE , GILLES	482	
133	LAROCQUE , JEANNINE	484	
134	LAROCQUE , JACQUES	484	
135	CASTONGUAY , LISE	486	
136	LOUTFI, MAHER	488	
137	CORMIER , MONIQUE #1	491	J6A7G1
138	CORMIER , DANIEL #1		
139	DEMERS , ROXANNE #2		
140	GRATTON , RICHARD #2		
141	TREMBLAY , JULIE #3		
142	TREMBLAY , GISELE #3		
143	PHILIPPE , NICOLE #4		
144	PHILIPPE , MICHEL #4		
145	MIGNAULT,LEONARD,LISE #5		
146	LEONARD , DENIS #5		
147	BOUNADERE , MICHEL #6		
148	BOILEAU , GINETTE #6		
149	DESTROISMAISONS,MICHELE	492	J6A7E8
150	FISET , DANIEL	494	
151	CHARTRAND , LYNE	494	
152	PHANEUF , MARTIN #1	495	J6A7G1
153	PHANEUF , BERNARD #1		
154	JACQUES , JEANNETTE #1		
155	SIMARD , CLAUDE #2		
156	BEAULIEU,SIMARD,FRANCINE #2		
157	GADBOIS , ANDRE #3		
158	GADBOIS , GHISLAINE #3		
159	MAILLOUX , LOUISE #4		
160	ARSENEAULT,CLAUDE #4		
161	BASTILLE , SOLANGE #5		
162	LEDUC , DIANE #6		
163	JETTE , FERNANDE	496	J6A7E8
164	DUPUIS , GILLES	496	
165	LEMIEUX ,DIANE	498	
166	LEBEAU , ANDRE	498	
167	ADAM , SERGE #1	499	J6A7G1
168	PHILIPPE , LYNDA #1		
169	ARCHAMBEAULT , MARCEL #2		
170	ARCHAMBEAULT , LIETTE #2		
171	BONIN , IRENE #3		
172	BONIN , RAYMOND #3		
173	PARE , LOUISE #4		
174	DIAMOND,PAUL #4		
175	FERLAND CARRIER JOHANNE #6		
176	FERLAND,DANIEL #6		
177	LEFEBVRE ,SERGE	500	J6A5J1
178	BOURGEOIS ,MARTINE	500	
179	LACERTE , EVELYN	502	
180	QUINTAL , RICHARD	502	
181	QUINTAL , VINCENT	502	
182	NANTAIS LOUIS MARIE	504	
183	NANTAIS,LAURIER,ANNE-MARIE		
184	PAUZE , MICHEL	506	
185	MOREL , RAYMOND		
186	HACHE , CELINE	508	
187	MENARD , ANDRE		
188	RIOPEL , HUGHETTE #1	509	J6A7G1
189	LANGLOIS , JACQUES #1		
190	FAUST , CHANTAL #2		
191	THERRIEN , RICHARD #2		
192	HENRI , GUY #3		
193	HENRI , LIETTE #3		
194	AUBERTIN , JEAN #4		
195	AUBERTIN , DENISE #4		
196	PATENAUDE , BENOIT #5		
197	CONSTANTINEAU , SYLVIE		
198	LAFOREST , DANIEL #6		
199	CHAMPOUX , MONIQUE #6		
200	HOTTART , RAYMONDE	510	J6A7E8
201	HOTTART , ANDRE JR.		
202	HOTTART , ANDRE		
203	BELISLE , ANDRE	512	
204	ROBITAILLE , MICHELINE		
205	NIQUETTE , GILLES R.	514	
206	POULIOT , RITA		
207	SMITH , ARMAND	516	
208	LAPIERRE , MANON		
209	FOURNIER , DENIS	520	
210	LACOMBE , LYNE		
211	SARREAULT , DIANE	522	
212	LAVALLEE, ALAIN #1	523	J6A7G1
213	LECOURS , CHRISTINE		
214	DUMAIS , LUCIE #2		
215	TRUDEL , ANDREE #3		
216	ARCHAMBEAULT , JEAN		
217	LANDRY , CLAUDE #4		
218	CHIASSON , PATRICIA		
219	BOURQUE , CHRISTINE #5		
220	PARADIS , MICHEL		
221	GENDRON , GUY #6		
222	GENDRON , ROBERT		
223	PLOUFFE , NOELLA	524	J6A7E8
224	LEMAY , PIERRE		
225	PAQUETTE , LYNE	526	
226	CATY , LOUIS		
227	LEGER , RAYMOND #1	527	J6A7G1
228	BERGERON , GILBERTE #1		
229	VINCENT , GILLES #2		
230	HENRY , FRANCE #2		
231	DESLAURIERS , FRANCOISE #3		
232	DUFRESNE , MICHEL #4		
233	WHALEN , BRENDA		
234	MANNING , MARCEL #5		
235	AUBE , ROLLANDE		

RURAL/RURALE			electoral district/circonscription	URBAN/URBAINE	
N°	page		TERREBONNE	N° 56	page
	N°	of/de	certified / certifié signature(s) enumerator(s) / signature(s)-recenseur(s)		N° 2 of/de 3
polling division / section de vote			Maillé Madeleine	polling division / section de vote	

F 303 **PRELIMINARY LIST OF ELECTORS**

8 5M-7-79

ELECTIONS CANADA

188154

LISTE PRÉLIMINAIRE DES ÉLECTEURS

This list of qualified electors for the polling division number as set out below was prepared for use at the pending federal election from information obtained at the enumeration and has been certified by the signature(s) below as to completeness and correctness so far as is possible.

La présente constitue la liste des électeurs de la section de vote dont le numéro apparaît plus bas préparée en vue de l'élection fédérale en cours d'après les renseignements recueillis lors du recensement. Le(s) recenseur(s) y a(ont) apposé sa(leur) signature, affirmant que cette liste est aussi complète et exacte que possible.

N°				
236	SANTORI , MICHEL	#1	530	J6A7E8
237	SANTORI , DIANE			
238	CAYER , SYLVIE	#2		J6A7H3
239	CAYER , ROGER			
240	CAYER , FRANCOISE			
241	LACOMBE,JACQUELINE	#4		J6A7E8
242	MARCHAND , BRIAN	#6		
243	MARCHAND , CAROLE			
244	GUILBAULT,SYLVIE	#1	531	J6A7G1
245	FORTIN ,JEAN MARC	#2		
246	PROVOST , CAROL			
247	BELANGER , DONALD	#3		
248	LACHAPELLE , ANDREE			
249	JOLY , DANIELLE	#4		
250	PERREAULT , MICHEL			
251	DAGENAIS , JOCELYNE	#5		
252	DAGENAIS , JACQUELINE			
253	DAGENAIS , SYLVIE			
254	HARDY , ALAIN	#6		
		LAURIER		
255	ARSENEAULT , DANIEL		64	J6A7B4
256	ARSENEAULT , DANIELLE			
257	DROLET , CLAUDE		66	
258	DROLET , DONNA			
259	DROLET , MICHELLE			
260	RICARD , GAETAN		68	
261	DESSUREAULT , CAROLE			
262	PAUZE , CHANTAL		70	
263	PAUZE , RAYMOND			
264	PAUZE , GISELE			
265	GAUDREAULT ,LOUISE		76	
266	MASSICOTTE ,GUY		78	
267	MASSICOTTE ,YVON			
268	PROULX, SUZANNE	#1	95	J6A7H2
269	PROULX, LEONARD			
270	THOUIN ,GEORGETTE	#2		
271	THOUIN ,LUCILLE			
272	ROUILLARD ,THERESE	#3		
273	LABERGE , RONALD			
274	LACERTE , CECILE	#4		
275	LACERTE , MARCEL			
276	PAYETTE , YVAN	#5		
277	DEMERS , DIANE	#6		J6A7H2
278	BRUNELLE , LILIANNE	#2	105	
279	BEAUPRE , ROBERT			
280	LOISEAU , MARIE PAULE	#3		
281	LOISEAU , ARMAND			
282	POITRAS, PIERRE	#5		
283	CARON ,CELINE			
284	TOUPIN ,LOUIS	#6		
285	FORTIN ,GUYLAINE			

RURAL/RURALE			
N°	page		
	N°	of/de	
polling division / section de vote			

electoral district/circonscription: TERREBONNE

certified / certifié — signature(s)-enumerator(s) / signature(s)-recenseur(s): Madeleine Maillé

URBAN/URBAINE: N° 56 — page N° 3 of/de 3

polling division / section de vote

188155

F 303 **PRELIMINARY LIST OF ELECTORS**

ELECTIONS CANADA

LISTE PRÉLIMINAIRE DES ÉLECTEURS

8.5M 7-79

This list of qualified electors for the polling division number as set out below was prepared for use at the pending federal election from information obtained at the enumeration and has been certified by the signature(s) below as to completeness and correctness so far as is possible

La présente constitue la liste des électeurs de la section de vote dont le numéro apparaît plus bas préparée en vue de l'élection fédérale en cours d'après les renseignements recueillis lors du recensement. Le(s) recenseur(s) y a(ont) apposé s(a)leur) signature, affirmant que cette liste est aussi complète et exacte que possible.

N°			
	ADRIEN		
1	HEBERT, Carole (F)	17	J6A 4S8
2	HEBERT, Yves (M)	17	
3	LAROSE, Josée (F)	19	
4	LEBLANC, Daniel (M)	19	
5	LEBLANC, Chantal (F)	21	
6	LEBLANC, Louis (M)	21	
7	GAGNON-LEBLANC, Yolande (F)	21	
8	BOIES, Fernand (M)	23	
9	BOIES, Sylvie (F)	23	
10	BOIES, Sylvain (M)	23	
11	BOIES, Thérèse (F)	23	
12	GUIMONT, Robert (M)	25	
13	GUIMONT, Yvette (F)	25	
14	LECOURS, Jacques (M)	27	
15	LECOURS, Madeleine (F)	27	
16	ALLAIRE, Denis (M)	29	
17	ALLAIRE, Hervé (M)	29	
18	ALLAIRE, Lucie (F)	29	
19	ALLAIRE, Rollande (F)	29	
20	BAJOT, Gisèle (F)	31	
21	BAJOT, Henri (M)	31	
22	BERGERON, Edith (F)	33	
23	VINCENT, Serge (M)	33	
24	LAVOIE, Huguette (F)	37	
25	LAVOIE, René (M)	37	
26	BARBE, Cécile (F)	38	J6A 4S8
27	BARBE, Roger (M)	38	
28	FORTIN, Lorenzo (M)	39	J6A 4T1
29	MILOT, Etienne (M)	40	J6A 4S8
30	MILOT, Hélène (F)	40	
31	MILOT, Yves (M)	40	
32	TELLIER, Alain (M)	41	J6A 4T1
33	TELLIER, Armand (M)	41	
34	TELLIER, Doreen (F)	41	
35	TELLIER, Sylvain (M)	41	
36	SENECHAL, Claudie (F)	42	
37	SENECHAL, Marcel (M)	42	
38	ST-AMAND, Micheline (F)	42	
39	SULLIVAN, Aurore (F)	43	
40	SULLIVAN, David (M)	43	
41	SULLIVAN, Léo (M)	43	
42	JOLY, Francine (F)	44	
43	PAPIN, Lise (F)	44	
44	VENNE, Gaby (M)	44	
45	ARCHAMBAULT, Jacques (M)	45	J6A 4S8
46	ARCHAMBAULT, Richard (M)	45	
47	ARCHAMBAULT-WOLFE, Lucille (F)	45	
48	LAVERDURE, Rita (F)	47	
49	LAVERDURE, Roger (M)	47	
50	NOURY, Francine (F)	49	
51	NOURY, Serge (M)	49	
52	CONTANT, Harry (M)	50	J6A 4T2
53	CONTANT, Jacqueline (F)	50	
54	TREMBLAY, Gaétan (M)	51	J6A 4S8
55	GAUDREAULT-TREMBLAY, Madeleine (F)	51	
56	DESROCHERS, René (M)	52	J6A 4T2
57	NANTAIS, Aimé (M)	52	
58	NANTAIS, France (F)	52	
59	PIQUETTE, Johanne (F)	52	
60	DUBE, Marie-Rose (F)	53	J6A 4S8
61	GAUTHIER, Lise (F)	53	
62	DUBE, Darole (F)	54	J6A 4T2
63	GUAY, Christian (M)	54	J6A 4T2
64	GUAY, Jocelyn (M)	54	
65	GUAY, Pierre (M)	54	
66	HAMEL, Michel (M)	54	
67	RACINE, Monique (F)	54	
68	PAYETTE, Louise (F)	56	
	55 ADRIEN		
69	TURGEON, Rollande (F)	1	J6A 4S8
70	GRENIER, France (F)	2	
71	CHAPUT, Francine (F)	3	
72	MARQUIS, Yvon (M)	4	
73	RIQUIER, Isabelle (F)	4	
74	LAFLAMME, Yves (M)	5	
75	DESROCHERS, Bernard (M)	6	
	57 ADRIEN		
76	PEPIN, Lise (F)	1	J6A 4S8
77	DESLONGCHAMPS, Angéline (F)	2	
78	MALENFANT, Denis (M)	3	
79	RIOPEL, Michel (M)	4	
80	BOLDUC, Lyne (F)	5	
81	MAILHOT, Yves (M)	5	
82	BLANCHET, Jeanne d'Arc (F)	6	
	(boulevard) BRIEN		
83	LABELLE, Ginette (F)	20	J6A 4R7
84	CHICOINE, Yves (M)	22	
85	MILLETTE, Marcel (M)	24	
86	FAFARD, Denis (M)	25	J6A 4R9
87	FAFARD, Florent (M)	25	
88	FAFARD, Georgette (F)	25	
89	FAFARD, Guy (M)	25	
90	FAFARD, Pierre (M)	25	
91	WILKINSON, Richard (M)	26	J6A 4S1
92	PICARD, Fernand (M)	28	
93	GIGUERE, Michel (M)	30	
94	MARTEL, Benoit (M)	30	
95	BRUNET, Thérèse (F)	32	
96	GUERARD, Claudette (F)	32	
97	LEBEAU, Aurèle (M)	32	
98	LEBEAU, Gisèle (F)	32	
99	LEVESQUE, Alice (F)	34	
100	LEVESQUE, Brigitte (F)	34	
101	LEVESQUE, Normand (M)	34	
102	LEVESQUE, Roland (M)	34	
103	LEVESQUE, Serge (M)	34	
104	HOULE, Martin (M)	35	J6A 4R9
105	TREPANIER, Jean-Yves (M)	35	
106	TREPANIER, Yolande (F)	35	
107	CORBIN, Maurice (M)	36	J6A 4S1
108	TREPANIER, Léo-Paul (M)	37	J6A 4R9
109	TREPANIER-BORDELEAU, Ruth (F)	37	
110	TREPANIER, Sylvain (M)	37	
111	CARON, Gaétan (M)	38	J6A 4S1
112	CARON, Nicole (F)	38	
113	LABONTE-THEROUX, Nicole (F)	40	
114	THEROUX, Jacques (M)	40	
115	JOLY, Bertrand (M)	41	J6A 4S3
116	JOLY, Jacqueline (F)	41	
117	JOLY, Mario (M)	41	

RURAL/RURALE			electoral district/circonscription	URBAN/URBAINE		
N°	page		TERREBONNE	N°	page	
	N°	of/de		57	N° 1	of/de 4
polling division section de vote			certified certifié signature(s)-enumerator(s)/signature(s)-recenseur(s)	polling division section de vote		

188156

F 303 **PRELIMINARY LIST OF ELECTORS**

8 5M-7-79

ELECTIONS CANADA

LISTE PRÉLIMINAIRE DES ÉLECTEURS

This list of qualified electors for the polling division number as set out below was prepared for use at the pending federal election from information obtained at the enumeration and has been certified by the signature(s) below as to completeness and correctness so far as is possible

La présente constitue la liste des électeurs de la section de vote dont le numéro apparaît plus bas préparée en vue de l'élection fédérale en cours d'après les renseignements recueillis lors du recensement. Le(s) recenseur(s) y a(ont) apposé sa(leur) signature, affirmant que cette liste est aussi complète et exacte que possible.

N°			
	(boulevard) BRIEN		
118	ARCHAMBAULT, Benoit (M)	43	J6A 4S3
119	JEAN, Sylvie (F)	43	
120	BEAUPRE, Suzanne (F)	43	
121	TREPANIER, Alain (M)	43	
122	BLAIS, Lorraine (F)	44	J6A 4S2
123	BLAIS, Serge (M)	44	
124	PRUD'HOMME, Carole (F)	45	J6A 4S3
125	PRUD'HOMME, Flore (F)	45	
126	PRUD'HOMME, Origène (M)	45	
127	LAVOIE, Gisèle (F)	48	J6A 4S4
128	LAVOIE, Jean-Luc (M)	48	
129	BERGERON, René (M)	49	J6A 4S5
130	JACOB, Cécile (F)	49	
131	JACOB, Denis (M)	49	
132	JACOB, Mario (M)	49	
133	NANTAIS, Albert (M)	50	J6A 4S4
134	NANTAIS, France (F)	50	
135	NANTAIS, Marguerite (F)	50	
136	GENDRON, Cécile (F)	51	J6A 4S5
137	GENDRON, Rosaire (M)	51	
138	BOLDUC, Guylaine (F)	52	J6A 4S4
139	BOLDUC, Jacqueline (F)	52	
140	BOLDUC, Roger (M)	52	
141	CHARBONNEAU, Yvon (M)	53	J6A 4S5
142	CHAREST, Lucie (F)	53	
143	JOLY, Alice (F)	54	J6A 4S4
144	JOLY, Jean-Paul (M)	54	
145	LEBLANC, Cécile (F)	56	
146	LEBLANC, Sylvère (M)	56	
	(boulevard) 55 BRIEN		
147	BERGERON, Réal	1	J6A 4S5
148	BERGERON, Suzanne (F)	1	
149	CARLE, Diane (F)	2	
150	CARLE, Johanne (F)	2	
151	CARLE, Paul (M)	2	
152	CHARLTON, Clément (M)	3	
153	DESFORGES, Lise (F)	3	
154	DESFORGES, Serge (M)	3	
155	BOURASSA, Lise (F)	4	
156	BOURASSA, Normand (M)	4	
157	BIRON, Line (F)	5	
158	DENIS, Danielle (F)	5	
159	HARNOIS, Daniel (M)	6	
160	BRISSETTE, Hélène (F)	6	
161	BLONDIN, Martin (M)	7	
162	DUCHESNE, Diane (F)	7	
163	BELANGER, François (M)	8	
164	TERREAULT, Johanne (F)	8	
	GILBERT		
165	PLANTE, Gérald (M)	50	J6A 4S7
166	PLANTE, Ginette (F)	50	
167	ARBOUR, Robert (M)	51	J6A 4S6
168	ARBOUR, St-Martin, Diane (F)	51	
169	POIRIER, Sylva (M)	51	
170	ETHIER, Armande (M)	53	
171	POIRIER, Diane (F)	53	
172	POIRIER, Jean (M)	53	
173	GUENETTE, Johanne (F)	53A	
174	LALLI, Ronald (M)	53A	
175	ETHIER, Gilles (M)	55	
176	ETHIER, Normand (M)	55	J6A 4S8
177	POIRIER, Donat (M)	57	
178	POIRIER, Juliette (F)	57	
	56 GILBERT		
179	CHAREST, Jean-Pierre (M)	1	J6A 4S6
180	CHOUINARD, Gaétane (F)	1	
181	RIGOLLI, Carmela (F)	2	
182	RIGOLLI, Lino (M)	2	
183	LEGARE, Claude (M)	3	
184	LEGARE, Fernande (F)	3	
185	BRIGGER, Daniel (M)	4	
186	BRIGGER, Jeanne (F)	4	
187	LAROSE, Claude (M)	5	
188	LAROSE, Jocelyne (F)	5	
189	DUBEAU, Gérard (M)	6	
190	POIRIER, Conrad (M)	7	
191	LAROSE, Claudette (F)	8	
	(boulevard) 472 Iberville		
192	DOMPIERRE, Hélène (F)	1	J6A 2B9
193	DUGUAY, Jacqueline (F)	2	
194	RUEL, Michel (M)	2	
195	LETOURNEAU, Michel (M)	3	
196	LETOURNEAU, Sylvie (F)	3	
197	DESILETS, Lyne (F)	4	
198	PICOTTE, Albani (M)	5	
199	PICOTTE, Claudette (F)	5	
200	PICOTTE, Daniel (M)	5	
201	PICOTTE, Rita (F)	5	
202	LAMBERT, Michel (M)	6	
203	LAMBERT, Réjeanne (F)	6	
204	DE GRANPRE, Roland (M)	7	
205	LETOURNEAU, Johanne (F)	7	
206	DUZIK, Jean (M)	8	
207	DUZIK, Lise (F)	8	
	(boulevard) 474 IBERVILLE		
208	LABELLE, Monique (F)	2	J6A 2B9
209	MARTEL, Lucie (F)	3	
210	THOUIN, Yves (M)	3	
211	BROSSEAU, André (M)	4	
212	BROSSEAU, Mona (F)	4	
213	LABELLE, Céline (F)	5	
214	POIRIER, Denis (M)	5	
215	GENEREUX, Lucette (F)	6	
216	GENEREUX, Raynald (M)	6	
217	DUCHESNE, Murielle (F)	7	
218	DUCHESNE, Serge (M)	7	
219	VIZIAU, Ginette (F)	8	
	(boulevard) 476 IBERVILLE		
220	PERREAULT, Georges (M)	1	J6A 2B9
221	PERREAULT, Jeannine (F)	1	
222	OUELLET, Julienne (F)	2	
223	OUELLET, Sandra (F)	2	
224	OUELLET, Yvan (M)	2	
225	EVANS-MEUNIER, Alice (F)	3	
226	EVANS-LAFORTUNE, Germaine (F)	3	
227	BERGERON, Jeannine (F)	4	
228	BERGERON, Marcel (M)	4	
229	LOYER, Francine (F)	5	
230	LOYER, Gilles (M)	5	

RURAL/RURALE			electoral district/circonscription	URBAN/URBAINE		
N°	page		TERREBONNE	N°	page	
	N°	of/de		57	N° 2	of/de 4
polling division section de vote			certified certifié signature(s)-enumerator(s) /signature(s)-recenseur(s) Gilles Lastonguay / Jeannette Demers	polling division section de vote		

F 303 **PRELIMINARY LIST OF ELECTORS**

8 5M 7 79

ELECTIONS CANADA

188157

LISTE PRÉLIMINAIRE DES ÉLECTEURS

This list of qualified electors for the polling division number as set out below was prepared for use at the pending federal election from information obtained at the enumeration and has been certified by the signature(s) below as to completeness and correctness so far as is possible.

La présente constitue la liste des électeurs de la section de vote dont le numéro apparaît plus bas préparée en vue de l'élection fédérale en cours d'après les renseignements recueillis lors du recensement. Le(s) recenseur(s) y a(ont) apposé s(ailleur) signature, affirmant que cette liste est aussi complète et exacte que possible.

N°			
	(boulevard) 476 IBERVILLE (suite)		
231	ARCAND, Lise (F)	6	J6A 2B9
232	DION, Alain (M)	6	
233	DAIGLE, Michel (M)	7	
234	DAIGLE, Manon (F)	7	
235	BOUCHARD, Sylvie (F)	8	
236	LETOURNEAU, Bernard (M)	8	
	(boulevard) 478 IBERVILLE		
237	GILBERT, Jocelyne (F)	1	J6A 2B9
238	GILBERT, Mario (M)	1	
239	BELEC, Thérèse (F)	2	
240	HICKEY, Josée (F)	2	
241	DEMERS, Pierre (M)	3	
242	HICKEY, Sylvie (F)	3	
243	BONNAMIE, Lucine (F)	4	
244	PERREAULT, Berthe (F)	4	
245	ARBOUR, Sylvie (F)	5	
246	GRENIER, Yves (M)	5	
247	MILLETTE, Jean-Paul (M)	6	
248	PARIS-MILLETTE, Jeannine (F)	6	
249	MASSE, Yvette (F)	7	
250	PELOQUIN, Réal (M)	7	
251	PAQUET, Manon (F)	8	
252	ROCHELEAU, Diane (F)	8	
	(boulevard) 480 IBERVILLE		
253	RIVARD, Jean-François (M)	1	J6A 2B9
254	BEDARD, Berthe (F)	2	
255	PERREAULT, Monique (F)	3	
256	VARIN, François (M)	3	
257	LEVAC, Jacqueline (F)	4	
258	LEBREUX, Auguste (M)	5	
259	LEBREUX, Marguerite (F)	5	
260	BEAULIEU, Carole (F)	6	
261	DESAULNIERS, Marie (F)	7	
262	THIBODEAU, Richard (M)	7	
263	FRECHETTE, Diane (F)	8	
264	FRECHETTE, Michel (M)	8	
	(boulevard) 482 IBERVILLE		
265	RONDEAU, Hélène (F)	1	J6A 2C1
266	GUERIN, Pierre (M)	2	
267	LAROSE, Johanne (F)	2	
268	LEBLANC, Armand (M)	3	
269	LEBLANC, Marie (F)	3	
270	LAPERRIERE, Normand (M)	4	
271	RENAUD, Emile (M)	5	
272	RENAUD, Marcelle (F)	5	
273	THIBAULT, Luciana (F)	6	
274	BOILY, Francine (F)	7	
275	GILLOT, Gaétanne (F)	8	
276	GILLOT, Gilles (M)	8	
	ROBILLARD		
277	DEMERS, Jeannette (F)	476	J6A 2J8
278	DEMERS, Roger (M)	476	
279	LEBLOND, André (M)	478	
280	LEBLOND, Chantal (F)	478	
281	LEBLOND, Claire (F)	478	
282	LEBLOND, Hubert (M)	478	
283	DUSABLON, Carmelle (F)	479	J6A 2J9
284	DUSABLON, Diane (F)	479	
285	DUSABLON, Lynda (F)	479	J6A 2J8
286	DUSABLON, Marcel (M)	479	
287	BOUCHER, Denis (M)	480	
288	BOUCHER, Lise (F)	480	
289	LUX-ROCHON, Monique (F)	481	J6A 2J9
290	ROCHON, Ronald (M)	481	
291	ST-ANDRE, Gilberte (F)	482	J6A 2J8
292	ST-ANDRE, Jacques (M)	482	
293	BIRON-BOISVERT, Jacqueline (F)	483	J6A 2J9
294	BOISVERT, Léonce (M)	483	
295	ST-ANDRE, Léonne (F)	484	J6A 2J8
296	ST-ANDRE, Maurice (M)	484	
297	ST-ANDRE, Nicole (F)	484	
298	GIROUX, Jean (M)	486	
299	GIROUX, Louise (F)	486	
300	GIROUX, Richard (M)	486	
301	GIROUX, Thérèse (F)	486	
302	SANT, José (M)	487	J6A 2J9
303	SANT, Louise (F)	487	
304	LEROUX, Jean (M)	488	J6A 2J8
305	LEROUX, Lucie (F)	488	
306	ST-JEAN, Nicole (F)	489	J6A 3K1
307	ST-JEAN, Pierre (M)	489	
	ST-FRANCOIS		
308	HOULE, Germain (M)	478	J6A 2K4
309	HOULE, Thérèse (F)	478	
310	MARTEL, Gaétan (M)	479	J6A 2K5
311	MARTEL, Francine (F)	479	
312	MARTEL, Laurianne (F)	479	
313	MARTEL, René (M)	479	
314	VINET, France (F)	480	J6A 2K4
315	VINET, Jean (M)	480	
316	VINET, Jean JR (M)	480	
317	VINET, Josée (F)	480	
318	VINET, Michel (M)	480	
319	VINET, Paulette (F)	480	
320	LAPIERRE, Gaétan (M)	481	J6A 2K5
321	LAPIERRE, Murielle (F)	481	
322	GAUDET LIPPE, Lucille (F)	482	J6A 2K4
323	LIPPE, Viateur (M)	482	
324	SYLVESTRE, Janine (F)	483	J6A 2K5
325	SYLVESTRE, Pierre (M)	483	
326	CHICOINE, Céline (F)	484	J6A 2K4
327	CHICOINE, Murielle (F)	484	
328	CHICOINE, Nicole (F)	484	
329	CHICOINE, Robert (M)	484	
330	BOISVERT, Gaston (M)	485	J6A 2K5
331	BOISVERT, Gilberte Diamond (F)	485	
332	BOISVERT, Pierre (M)	485	
333	BOISVERT, Sylvie (F)	485	
334	ROBITAILLE, Claude (M)	486	J6A 2K4
335	ROBITAILLE, Rita (F)	486	
336	DUPRAS, Clémence (F)	487	J6A 2K5
337	DUPRAS, Jean-Pierre (M)	487	
338	PERRAS-DUPRAS, Marlene (F)	487	
339	PERRAS DUPRAS, Nancy (F)	487	
	482 ST-YVES		
340	LEBLANC, Cécile (F)	1	J6A 7J7
341	ARCHAMBAULT, Richard (M)	1	
342	LEGRAS, Line (F)	2	

RURAL/RURALE			electoral district/circonscription	URBAN/URBAINE		
N°	page		TERREBONNE	N°	page	
	N°	of/de		57	N° 3	of/de 4
polling division / section de vote			certified / certifié — signature(s)-enumerator(s) / signature(s)-recenseur(s)	polling division / section de vote		

188158

F 303 **PRELIMINARY LIST OF ELECTORS**

8 5M 7-79

ELECTIONS CANADA

LISTE PRÉLIMINAIRE DES ÉLECTEURS

This list of qualified electors for the polling division number as set out below was prepared for use at the pending federal election from information obtained at the enumeration and has been certified by the signature(s) below as to completeness and correctness so far as is possible.

La présente constitue la liste des électeurs de la section de vote dont le numéro apparaît plus bas préparée en vue de l'élection fédérale en cours d'après les renseignements recueillis lors du recensement. Le(s) recenseur(s) y a(ont) apposé sa(leur) signature, affirmant que cette liste est aussi complète et exacte que possible.

N°			
	482 ST-YVES (suite)		
343	LEGRAS, Philippe (M)	2	J6A 7J7
344	BEAUCAGE, Michèle (F)	3	
345	PAPINEAU, Sylvain (M)	4	
346	LAURIN, Claire (F)	4	
347	GIROUX, Janet (F)	5	
348	GIROUX, Pierre-Yves (M)	5	
349	DUDEMAINE, Thérèse (F)	6	
350	ROCHELEAU, Robert (M)	7	
351	CADIEUX, René (M)	8	
	486 ST-YVES		
352	DESJARDINS, Sylvie (F)	1	J6A 7J7
353	TALBOT, Johanne (F)	2	
354	BABIN, Robert (M)	2	
355	ROBERGE, Viollette (F)	4	
356	ROBERGE, Jean-Marie (M)	4	
357	BEAUCHAMP, Pierre (M)	5	
358	HOGUE, Jacinthe (F)	5	
359	PRAIRIE, Andrée (F)	6	
360	DANEL, Christian (M)	6	
361	DESJARDINS, Richard (M)	7	
362	PROULX, Johanne (F)	7	
363	FUSINATO-HEBERT, Madeleine (F)	8	
364	HEBERT, Daniel (M)	8	
	490 ST-YVES		
365	GIRARD, Claire (F)	1	J6A 7J7
366	SIMARD, Sylvain (M)	1	
367	OUELLETTE, Nicole (F)	2	
368	TURCOTTE, François (M)	3	
369	BEAUMONT, Danielle (F)	3	
370	TREMBLAY, Odette (F)	4	
371	BERIAULT, Pierre (M)	5	
372	BERIAULT, Sylvie (F)	5	
373	CARRIER, Marthe (F)	6	
374	MAILLOUX, Paul (M)	6	
375	MORIN, Doris (F)	8	
376	DEMONTIGNY, Mario (M)	8	
	ST-YVES		
377	FAGNANT, Jocelyn (M)	483	J6A 2K8
378	FAGNANT, Lise (F)	483	
379	CONTANT, Claire (F)	485	
380	CONTANT Jacques (M)	485	
381	CONTANT, Thérèse Migué (F)	485	
382	CONTANT, Yvan (M)	485	
383	MONETTE, Monique (F)	487	
384	MONETTE, Robert (M)	487	
385	MONETTE, Stéphane (M)	487	
386	GAREAU, Francine (F)	489	
387	OUELLETTE, Michel (M)	489	

RURAL/RURALE			electoral district/circonscription	URBAN/URBAINE		
N°	page		TERREBONNE	N°	page	
	N°	of/de		57	N° 4	of/de 4
polling division / section de vote			certified / certifié — signature(s)-enumerator(s) / signature(s)-recenseur(s): Lilles Lastourneau, Jeannette Demers	polling division / section de vote		

188159

F 303 **PRELIMINARY LIST OF ELECTORS**

8 5M-7-79

ELECTIONS CANADA

LISTE PRÉLIMINAIRE DES ÉLECTEURS

This list of qualified electors for the polling division number as set out below was prepared for use at the pending federal election from information obtained at the enumeration and has been certified by the signature(s) below as to completeness and correctness so far as is possible.

La présente constitue la liste des électeurs de la section de vote dont le numéro apparaît plus bas préparée en vue de l'élection fédérale en cours d'après les renseignements recueillis lors du recensement. Le(s) recenseur(s) y a(ont) apposé sa(leur) signature, affirmant que cette liste est aussi complète et exacte que possible.

N°			
	JALOBERT		
1	Beaulieu, Jacqueline (F)	11	J6A-6S8
2	Nantais, Luc (M)	11	
3	Beauséjour, Odette (F)	15	J6A-6S8
4	Beauséjour, Carmain (M)	15	
5	Christin, Monique (F)	19	J6A-6S8
6	Christin, Ubald (M)	19	
7	Gravel, Diane (F)	23	J6A-6S8
8	Ricard, Georges (M)	23	
9	Fillion, Ginette (F)	27	J6A-6S8
10	Fillion, Claude (M)	27	
11	Lecours, Louise (F)	31	J6A-6S8
12	Lecours, Marcel (M)	31	
13	Chiasson, Marie-Line (F)	32	J6A-6S9
14	Chiasson, Bernard (M)	32	
15	Bégin, France (F)	35	J6A-6S8
16	Morin, André (M)	35	
17	Ducharme-Lizotte, Micheline (F)	36	J6A-6S9
18	Lizotte, Pierre (M)	36	
19	Gauvin, Ginette (F)	39	J6A-2C2
20	Gauvin, Lionel (M)	39	
21	Lemay, Cécile (F)	40	J6A-4K5
22	Lemay, Gaston (M)	40	
23	Nepveu, Lise (F)	43	J6A-6S8
24	Nepveu, Robert (M)	43	
25	Lacombe, Lucie (F)	44	J6A-6S9
26	Lacombe, Jacques (M)	44	
27	Gignac, Lucette (F)	47	J6A-6S8
28	Gignac, Armand (M)	47	
29	Canuel, Danielle (F)	48	J6A-6S9
30	Canuel, François (M)	48	
31	Aubé, Francine (F)	51	J6A-6S8
32	Aubé, Lauréat (M)	51	
33	Veillette, Rachel (F)	52	J6A-6S9
34	Veillette, Louis (M)	52	
35	Mc Murray, Julie (F)	55	J6A-6S8
36	Mc Murray, Norman (M)	55	
37	Marsolais-Chartrand, Rose (F)	56	J6A-6S9
38	Chartrand, Marcel (M)	56	
	JARRY		
39	Vallée, Johanne (F)	57	J6A-6V8
40	Dion, Mario (M)	57	
41	Brabant, Francine (F)	59	J6A-6V8
42	Brabant, Réal (M)	59	
43	Robert, Claudette (F)	60	J6A-6V9
44	Blanchard, Lucille (F)	60	
45	Denis, Céline (F)	61	J6A-6V8
46	Denis, Mario (M)	61	
47	Moreau, Yvette (F)	63	J6A-6V8
48	Moreau, Liguori (M)	63	
49	Vallée, Fleurette (F)	64	J6A-6V9
50	Vallée, Pierre (M)	64	
51	Vallée, Chantale (F)	64	
52	Labbé, Sharon (F)	65	J6A-6W3
53	Labbé, Ronald (M)	65	
54	Labbé, Shawn (M)	65	
55	Laurin, Richard (M)	67	J6A-6W3
56	Leprohon-Laurin, Rose-Marie (F)	67	
57	Brien, Céline (F)	68	J6A-6V9
58	Chicoine, Michel (M)	68	
59	Martel, Lise (F)	72	J6A-6V9
60	Martel, Albani (M)	72	
61	Déziel, Céline (F)	76	J6A-6V9
62	Déziel, Daniel (M)	76	
63	Roy, Eileen (F)	78	J6A-6V9
64	Roy, André (M)	78	
65	Roy, Louise (F)	80	J6A-6V9
66	Roy, Ronald (M)	80	
67	Lefèbvre, Ginette (F)	82	J6A-6V9
68	Lefèbvre, Guy (M)	82	
69	Gagnon, Claire (F)	84	J6A-6V9
70	Gagnon, Gérard (M)	84	
	JAURON		
71	Gauthier-Charette, Diane (F)	31	J6A-6V7
72	Charette, Yvon (M)	31	
73	Léonard, Sylvie (F)	33	J6A-6V7
74	Lavoie, Jules (M)	33	
75	Leduc, Dominique (F)	35	J6A-6V7
76	Mayer, Jean (M)	35	
77	Blais, Lise (F)	39	J6A-6V7
78	Bonin, Jeannette (F)	39	
79	Degrasse, Johanne (F)	41	J6A-6V7
80	Degrasse, Denis (M)	41	
81	Boisjoly, Lucie (F)	45	J6A-6V7
82	Laporte, Pierre (M)	45	
83	Renaud, Ginette (F)	46	J6A-6T1
84	Renaud, Jean-Guy (M)	46	
85	Simon, Normande (F)	47	J6A-6V7
86	Simon, Germain (M)	47	
87	Guérard, Suzanne (F)	48	J6A-6T1
88	Dault, Lise (F)	48	
89	Barrette, Diane (F)	49	J6A-6V7
90	Barrette, Jacques (M)	49	
91	Leblanc, Ginette (F)	50	J6A-6T1
92	Bélanger, Guy (M)	50	
93	Sirois, Marie-Claire (F)	51	J6A-6T2
94	Sirois, Marcel (M)	51	
95	Hemlin, Colette (F)	52	J6A-6T1
96	Bergeron, Alain (M)	52	
97	Doran, Ginette (F)	54	J6A-6T1
98	Doran, Michel (M)	54	
99	Mailhot, Nicole (F)	55	J6A-6T2
100	Normand, Raymond (M)	55	
101	Lauzière-Lajoie, Lorraine (F)	56	J6A-6T1
102	Lajoie, Alain (M)	56	
103	Devault, Johanne (F)	58	J6A-6T1
104	Devault, Pierre (M)	58	
105	Dussault, Linda (F)	59	J6A-6T2
106	Quinty, Charles (M)	59	
107	Goulet-Girard, Marthe (F)	62	J6A-6T1
108	Girard, Yves (M)	62	
109	Cloutier, Thérèse (F)	63	J6A-6T2
110	Cloutier, Jean-Eudes (M)	63	
111	Pratte, Pierre (M)	64	J6A-6T3

RURAL/RURALE

N° | page N° of/de

polling division / section de vote

electoral district/circonscription: TERREBONNE

certified / certifié — signature(s)-enumerator(s) / signature(s)-recenseur(s): Anne Scimonta, Laurent Roque

URBAN/URBAINE

N° 58 | page N° 1 of/de 3

polling division / section de vote

188160

F 303 **PRELIMINARY LIST OF ELECTORS**

8 5M-7-79

ELECTIONS CANADA

LISTE PRÉLIMINAIRE DES ÉLECTEURS

This list of qualified electors for the polling division number as set out below was prepared for use at the pending federal election from information obtained at the enumeration and has been certified by the signature(s) below as to completeness and correctness so far as is possible.

La présente constitue la liste des électeurs de la section de vote dont le numéro apparaît plus bas préparée en vue de l'élection fédérale en cours d'après les renseignements recueillis lors du recensement. Le(s) recenseur(s) y a(ont) apposé sa(leur) signature, affirmant que cette liste est aussi complète et exacte que possible.

N°			
	(suite) JAURON		
112	Routhier, Gisèle (F)	66	J6A-6T3
113	Routhier, Pierre-Maurice (M)	66	
114	Belle-Isle, Lise (F)	67	J6A-6T2
115	Belle-Isle, Pierre (M)	67	
116	Lebrun, Ginette (F)	71	J6A-6T2
117	Lebrun, Mario (M)	71	
118	Lussier, Doris (F)	72	J6A-6T3
119	Lussier, Jean (M)	72	
120	Ladouceur, Josée (F)	76	J6A-6T3
121	Patry, Serge (M)	76	
122	Nourry, Violaine (F)	80	J6A-6T3
123	Nourry, Guy (M)	80	
124	Devault, Lucie (F)	84	J6A-6T3
125	Desroches, Robert (M)	84	
126	Lapalme, Céline (F)	88	J6A-6T3
127	Archambault, Jean-René (M)	88	
128	Aubut, Madelaine (F)	92	J6A-6T3
129	Aubut, Serge (M)	92	
130	Heistermann, Irène (F)	96	J6A-6T3
131	Heistermann, Richard (M)	96	
132	Lebuis, Ginette (F)	99	J6A-6T4
133	Lebuis, Yvan (M)	99	
134	Fournier, Lucille (F)	100	J6A-6T3
135	Fournier, Wilfrid (M)	100	
136	Fournier, Roch (M)	100	
137	Léger, Danielle (F)	103	J6A-6T4
138	Léger, Michel (M)	103	
139	Daunais, Monique (F)	104	J6A-6T3
140	Daunais, Gilles (M)	104	
141	Cyr, Louise (F)	107	J6A-6T3
142	Méthot, Huguette (F)	108	J6A-6T5
143	Méthot, Jean-Guy (M)	108	
144	Méthot, Mary-May (F)	108	
145	Méthot, Antonio (M)	108	
146	Chenevert, Johanne (F)	111	J6A-6T4
147	Bellehumeur, Serge (M)	111	
148	Hénault, Annette (F)	111	
149	Gagnon, Michèle (F)	112	J6A-6T5
150	Losier, Gaetan (M)	112	
151	Boivin, Lise (F)	115	J6A-6T4
152	Boivin, Richard (M)	115	
153	Jacmain, Francine (F)	116	J6A-6T5
154	Couture, Jacques (M)	116	
155	Gagné, Francine (F)	119	J6A-6T4
156	Gagné, René (M)	119	
157	Guité, Louise (F)	120	J6A-6T5
158	Guité, Marcel (M)	120	
159	Rivest, Yvette (F)	123	J6A-6T4
160	Rivest, Fernande (F)	123	
161	Lapointe, Francine (F)	124	J6A-6T5
162	Lapointe, Serge (M)	124	
	JEANNE D'ARC		
163	Fullum, Jacques (M)	29	J6A-6V3
164	Fullum, Lise (F)	29	
165	Beaudry, Ginette (F)	30	J6A-6V4
166	Côté, Rénald (M)	30	
167	Bissonnette, Nicole (F)	31	J6A-6V3
168	Bissonnette, Raymond (M)	31	
169	Martel, Gilles (M)	32	J6A-6V4
170	Martel, Lorraine (F)	32	
171	Ménard, Denis (M)	34	J6A-6V4
172	Ménard, Ginette (F)	34	
173	Laviolette, Thérèse (F)	36	J6A-6V4
174	Laviolette, Nicole (F)	36	
175	Labarre, Jean-François (M)	36	
176	Brouillette, Serge (M)	38	J6A-6V4
177	Brouillette, Johanne (F)	38	
178	Vaillancourt, Rachèle (F)	40	J6A-6V4
179	Vaillancourt, Robert (M)	40	
	JOLICOEUR		
180	Pilote, Diane (F)	6	J6A-6T6
181	Pilote, Ronald (M)	6	
182	Gagnon, Lise (F)	10	J6A-6T6
183	Comtois, Richard (M)	10	
184	Lanterne, Claudine (F)	14	J6A-6T6
185	Lanterne, Jean-Paul (M)	14	
186	Ferland, Jean-Marie (M)	18	J6A-6T6
187	Ferland, Thérèse (F)	18	
188	Ferland, Luc (M)	18	
189	Ferland, Jacinthe (F)	18	
190	Dupras, Lise (F)	22	J6A-6T6
191	Dupras, Léonard (M)	22	
192	Beauchamp, Suzanne (F)	23	J6A-7A9
193	Jubinville, Pierre (M)	23	
194	Gagnon, Paul (M)	26	J6A-6T6
195	Gagnon, Michèle (F)	26	
196	Ducharme, Claude (F)	30	J6A-6T6
197	Ducharme, Robert (M)	30	
198	Rocheleau, Benoît (M)	31	J6A-7A9
199	Alias-Rocheleau, Anne-Marie (F)	31	
	JUNEAU		
200	Beauséjour, Michel (M)	24	J6A-6L8
201	Beauséjour, Christiane (F)	24	
202	Desroches, Laurette (F)	24	
203	Brisson, Carole (F)	26	J6A-6L8
204	Brisson, André (M)	26	
205	Lafontaine, Camille (M)	33	J6A-6W1
206	Lafontaine, Raymonde (F)	33	
207	Tousignant, Lorraine (F)	35	J6A-6W1
208	Tousignant, Yves (M)	35	
209	Meunier, Henri (M)	37	J6A-6W1
210	Dupont, Alice (F)	37	
211	Dupont, Réjean (M)	37	
212	Sauvageau, Diane (F)	41	J6A-6W1
213	Choquette, Denis (M)	41	
214	Lévesque, Denise (F)	43	J6A-6W1
215	Lévesque, Reynald (M)	43	
216	Robert, Linda (F)	45	J6A-6W1
217	Robert, Gilles (M)	45	
218	Dubé, Louise (F)	48	J6A-6L8
219	Dubé, Edouard (M)	48	
220	Graillon, Roger (M)	50	J6A-6L8

RURAL/RURALE			electoral district/circonscription	URBAN/URBAINE		
N°	page		TERREBONNE	N°	page	
	N°	of/de		58	N° 2	of/de 3
polling division section de vote			certified certifié — signature(s)-enumerator(s) / signature(s)-recenseur(s)	polling division section de vote		

188161

F 303 **PRELIMINARY LIST OF ELECTORS**

8 5M-7-79

ELECTIONS CANADA

LISTE PRÉLIMINAIRE DES ÉLECTEURS

This list of qualified electors for the polling division number as set out below was prepared for use at the pending federal election from information obtained at the enumeration and has been certified by the signature(s) below as to completeness and correctness so far as is possible.

La présente constitue la liste des électeurs de la section de vote dont le numéro apparaît plus bas préparée en vue de l'élection fédérale en cours d'après les renseignements recueillis lors du recensement. Le(s) recenseur(s) y a(ont) apposé sa(leur) signature, affirmant que cette liste est aussi complète et exacte que possible.

(suite) JUNEAU

N°			
221	Graillon, Nicole (F)	50	J6A-6L8
222	Bussière, Manon (F)	51	J6A-6W1
223	Bussière, Alain (M)	51	
224	Portelance-Cournoyer, Marylin (F)	53	J6A-6W1
225	Cournoyer, Richard (M)	53	
226	Richer, Eric (M)	54	J6A-6L8
227	Richer, Lucette (F)	54	
228	Richer, Marcel (M)	54	
229	Landry, Ginette (F)	57	J6A-6W1
230	Landry, Gérald (M)	57	
231	Mayer, Richard (M)	58	J6A-6L8
232	Mayer, Odette (F)	58	
233	Aita, Pierrette (F)	59	J6A-6W1
234	Aita, Raymond (M)	59	
235	Deschênes, Louis (M)	60	J6A-6L8
236	Fiorentu-Deschênes, Margherita (F)	60	
237	Tremblay, Mireille (F)	61	J6A-6W1
238	Tremblay, Richard (M)	61	
239	Vadeboncoeur, Camille (M)	62	J6A-6L8
240	Vadeboncoeur, Louise (F)	62	
241	Laroche, Raymonde (F)	63	J6A-6W1
242	Laroche, Denis (M)	63	
243	Patriarco, Mario (M)	64	J6A-6L8
244	Patriarco, Joane (F)	64	
245	Daunais, Claude (M)	65	J6A-6W1
246	Daunais, Edith (F)	65	
247	Larose, Diane (F)	67	J6A-6W1
248	Larose, Denis (M)	67	
249	Cabana, Béatrice (F)	69	J6A-6W1
250	Cabana, Rosaire (M)	69	
251	Cabana, Réal (M)	69	
252	Leblanc, Ginette (F)	71	J6A-6W1
253	Vézina, Jacques (M)	71	
254	Bélanger, Monique (F)	72	J6A-6W2
255	Faulkner, Murielle (F)	73	J6A-6W1
256	Rivard, Claude (M)	74	J6A-6W2
257	Rivard, Suzanne (F)	74	
258	Gagnon, Michèle (F)	75	J6A-6W1
259	Gagnon, Pierre (M)	75	
260	Demers-Ross-Easton, Alice (F)	76	J6A-6W2
261	Ross-Easton, Peter (M)	76	
262	Gingras, France (F)	77	J6A-6W1
263	Delorimier, Pascal (M)	77	
264	Gérard, Joseph (M)	78	J6A-6W2
265	Gérard, Thérèse (F)	78	
266	Payette, Yvon (M)	79	J6A-6W1
267	Patenaude, Denis (M)	79	
268	Lavallée, Patricia (F)	80	J6A-6W2
269	Lavallée, Claude (M)	80	
270	Lavallée, Johanne (F)	80	
271	Latour, Hélène (F)	81	J6A-6W1
272	Mercure, Jean-Pierre (M)	81	
273	Latour, Linda (F)	81	
274	Belzile, Micheline (F)	82	J6A-6W2
275	Girard, Pierre (M)	82	
276	Tremblay, Monique (F)	83	J6A-6W1
277	Tremblay, Robert (M)	83	
278	Bernier, Jean-Claude (M)	84	J6A-2C0
279	Bernier, Gertrude (F)	84	
280	Lambert, François (M)	85	J6A-6W1
281	Lambert, Lucie (F)	85	
282	Blanchette, Réginald (M)	86	J6A-6W2
283	Blanchette, Carole (F)	86	
284	Roger, Suzanne (F)	87	J6A-6W1
285	Roger, Michel (M)	87	
286	Boucher, France (F)	88	J6A-6W2
287	Boucher, Michel (M)	88	
288	Gibouleau, Denise (F)	89	J6A-6W1
289	Gibouleau, Guy (M)	89	
290	Fortin-Cusson, Francine (F)	91	J6A-6W1
291	Cusson, Normand (M)	91	
292	Roussel, Marie-France (F)	93	J6A-6W1
293	Roussel, Denis (M)	93	
294	Gendron, Suzanne (F)	95	J6A-6W1
295	Gendron, Robert (M)	95	
296	Labrie, Ginette (F)	97	J6A-6W1
297	Labrie, Luc (M)	97	

RURAL/RURALE			electoral district/circonscription	URBAN/URBAINE		
N°	page		TERREBONNE	N°	page	
	N°	of/de		58	N° 3	of/de 3
polling division section de vote			certified certifié signature(s)-enumerator(s) / signature(s)-recenseur(s)	polling division section de vote		

188163

F 303 · **PRELIMINARY LIST OF ELECTORS**

8 5M-7-79

ELECTIONS CANADA

188162

LISTE PRÉLIMINAIRE DES ÉLECTEURS

This list of qualified electors for the polling division number as set out below was prepared for use at the pending federal election from information obtained at the enumeration and has been certified by the signature(s) below as to completeness and correctness so far as is possible.

La présente constitue la liste des électeurs de la section de vote dont le numéro apparaît plus bas préparée en vue de l'élection fédérale en cours d'après les renseignements recueillis lors du recensement. Le(s) recenseur(s) y a(ont) apposé sa(leur) signature, affirmant que cette liste est aussi complète et exacte que possible.

N°				
	490 D'IBERVILLE			
1	Lamarche, Thérèse	(F)	1	J6A6H9
2	Laplante, Jean-Noel	(M)	1	
3	Brunelle, Carmelle	(F)	2	
4	Brunelle, Jean	(M)	2	
5	Leblanc, Lesley	(F)	3	
6	Leblanc, Pierre-Yves	(M)	3	
7	Lemay, Sylvie	(F)	4	
8	Normandin, Denis	(M)	4	
9	Champagne, Sylvain	(M)	5	
10	Doddridge, Lucie	(F)	5	
	492 D'IBERVILLE			
11	Bonneau, Guy	(M)	1	J6A6H9
12	Houle, Lucie	(F)	1	
13	Boisvert, Francine	(F)	2	
14	Beaulieu, Diane	(F)	3	
15	Beaulieu, Serge	(M)	3	
16	Bellemare, Lucille	(F)	4	
17	Bellemare, Mario	(M)	4	
18	Quevillon, Gilles	(M)	5	
19	Quevillon, Line	(F)	5	
20	Quevillon, Thérèse	(F)	5	
21	Guertin, Marc-André	(M)	6	
22	Tessier Guertin, Elyse	(F)	6	
	494 D'IBERVILLE			
23	Caron, Noellyne	(F)	1	J6A6H9
24	Chayer, Louise	(F)	1	
25	Laroche, André	(M)	2	
26	Laroche, Chantal	(F)	2	
27	Bourassa, Thérèse	(F)	3	
28	Bourassa, Danielle	(F)	4	
29	Beaudoin, Henri	(M)	5	
30	Beaudoin, Raymonde	(F)	5	
31	Beaudoin, René	(M)	5	
32	St-Maurice, Angèle	(F)	6	
33	St-Maurice, Emilien	(M)	6	
	496 D'IBERVILLE			
34	Dufresne, Francine	(F)	1	J6A6H9
35	Dufresne, Réal	(M)	1	
36	Provost, Blanche	(F)	2	
37	Provost, Jean	(M)	2	
38	Dubois, Nicole	(F)	3	
39	Guertin, Maurice	(M)	3	
40	Dagenais, Marcel	(M)	4	
41	Galipeau, Hélène	(F)	5	
42	Simard, Julie	(F)	6	
	LAURIER			
43	Bronsard, Yves	(M)	33	J6A4T3
44	Veillette, Lucie	(F)	33	
45	Chouinard, Ginette	(F)	37	
46	Roberge, Richard	(M)	37	
	41 LAURIER			
47	Delage, Claude	(M)	1	J6A4T3
48	Corcoran Babin, Dany	(F)	3	J6A4T3
49	Babin, Jacques	(M)	3	
50	Lambert, Lea	(F)	4	
51	Lambert, Patrice	(M)	4	
52	Bouchard, Daniel	(M)	5	
53	Perreault, Mireille	(F)	6	
54	Beaulieu, André	(M)	8	
55	Iuliani, Lina	(F)	8	
	43 LAURIER			
56	Tremblay, Francine	(F)	2	J6A4T3
57	Tremblay, Martial	(M)	2	
58	Bertrand, André	(M)	3	
59	Savard, Roseline	(F)	3	
60	Morasse, Sylvie	(F)	4	
61	Morasse, Yvon	(M)	4	
62	Vaillancourt, Gabrielle	(F)	5	
63	Vaillancourt, Marc	(M)	5	
64	Granger, Diane	(F)	6	
	49 LAURIER			
65	Grenier, Joceline	(F)	2	J6A4T3
66	Therrien, Diane	(F)	3	
67	Therrien, Jacques	(M)	3	
68	Vaillancourt, Claudine	(F)	4	
69	Massie Laroche, Joceline	(F)	5	
70	Laroche, Gilles	(M)	5	
	53 LAURIER			
71	Cantin, Hélène	(F)	1	J6A4T3
72	Cantin, Françoise	(F)	1	
73	Cantin, Lucie	(F)	1	
74	Cantin, Philippe	(M)	1	
75	Cantin, Richard	(M)	1	
76	Chartrand, Sylvie	(F)	2	
77	Lemay, Claude	(M)	2	
78	Desrosiers, Carole	(F)	3	
79	Desrosiers, Huguette	(F)	3	
80	Desrosiers, Lucien	(M)	3	
81	Desrosiers, Manon	(F)	3	
82	Martineau, Lea	(F)	4	
83	Germain, Michel	(M)	6	
84	Potvin, Christine	(F)	6	
85	Girard, Guy	(M)	7	
86	Girard, Nicole	(F)	7	
87	Laroche, Marc	(M)	8	
	55 LAURIER			
88	Dionne, Sylvain	(M)	1	J6A4T3
89	Guimont, Diane	(F)	1	
90	Coulombe, Bruno	(M)	2	
91	Venable, Noel	(M)	3	
92	Leblanc, Maurice	(M)	4	
93	Francoeur, Fernand	(M)	5	
94	Renout, Mariette	(F)	8	
95	Bordeleau, Pierre	(M)	9	
96	Thibeault, Claude	(M)	10	
97	Préfontaine, Raymond	(M)	11	

RURAL/RURALE			electoral district/circonscription	URBAN/URBAINE		
N°	page		TERREBONNE	N°	page	
	N°	of/de		59	N° 1	of/de 4
polling division section de vote			certified signature(s)-enumerator(s) / signature(s)-recenseur(s) certifié	polling division section de vote		

188163

F 303 **PRELIMINARY LIST OF ELECTORS**

8 5M 7 79

ELECTIONS CANADA

LISTE PRÉLIMINAIRE DES ÉLECTEURS

This list of qualified electors for the polling division number as set out below was prepared for use at the pending federal election from information obtained at the enumeration and has been certified by the signature(s) below as to completeness and correctness so far as is possible

La présente constitue la liste des électeurs de la section de vote dont le numéro apparaît plus bas préparée en vue de l'élection fédérale en cours d'après les renseignements recueillis lors du recensement. Le(s) recenseur(s) y a(ont) apposé s(leur) signature, affirmant que cette liste est aussi complète et exacte que possible.

N°				
	42 LAURIER			
98	Chenier, Francine	(F)	1	J6A5R7
99	Helie, Liette	(F)	2	
100	Bergeron, Juliette	(F)	3	
101	Denis, Noelline	(F)	3	
102	Brousseau, Jacques	(M)	4	
103	Brousseau, Lyne	(F)	4	
104	Lambert, Lise	(F)	6	
105	Talbot, Gérard	(M)	6	
	44 LAURIER			
106	Catara, Micheline	(F)	2	J6A5R7
107	Lefrançois, Jacques	(M)	3	
108	Lefrançois, Lisette	(F)	3	
109	Germain, Huguette	(F)	4	
	46 LAURIER			
110	Duguay, Jacinthe	(F)	2	J6A5R7
111	Paquette, Denis	(M)	2	
112	Lévesque, Edgar	(M)	3	
113	Lévesque, Michel	(M)	3	
114	Lévesque, Yvette	(F)	3	
115	Athanasopoulos, Christos	(M)	4	
116	McLean, Diane	(F)	5	
117	Laforet, Céline	(F)	7	
118	Laforet, Serge	(M)	7	
119	Guay, Gaetan	(M)	8	
120	Guay, Marcelle	(F)	8	
	48 LAURIER			
121	Langevin, Francine	(F)	2	J6A5R7
122	Pruneau, Jacques	(M)	2	
123	Potvin, Manon	(F)	3	
124	Potvin, Normand	(M)	3	
125	Hurens, Clémence	(F)	4	
126	Hurens, Guy	(M)	4	
127	Plante, Chantale	(F)	5	
128	Beaulieu, Kathleen	(F)	6	
	50 LAURIER			
129	Bélisle, Manon	(F)	1	J6A5R7
130	Bouchard, Yves	(M)	1	
131	Archambault, Johanne	(F)	2	
132	Hétu, Jocelyn	(M)	2	
133	Ouellet, Claude	(M)	3	
134	Ouellet, Sylvie	(F)	3	
135	Maher, Monique	(F)	4	
136	Lebeau, Lorraine	(F)	5	
137	Rivest, Yvon	(M)	5	
138	Masson, Linda	(F)	6	
139	Tremblay, Jean-Yves	(M)	7	
140	Chaussé, Alain	(M)	8	
141	Pilon, Suzanne	(F)	8	
	52 LAURIER			
142	Aubin, Sylvie	(F)	1	J6A5R7
143	Pelosse, Claude	(M)	1	
144	Han Ngoc Lan	(F)	2	J6A5R7
145	Tiet Kim Hung	(M)	2	
146	Gagnon, Carol	(M)	3	
147	Gagnon, Lise	(F)	3	
148	Rivest, Mireille	(F)	4	
149	Robert, Michel	(M)	4	
150	Boileau, Raymond	(M)	6	
151	Lambert, Hermance	(F)	6	
152	Lafrance, Gérard	(M)	7	
153	Paquin, Sylvie	(F)	7	
154	Larivée, Line	(F)	8	
155	Marcogliese, Ronnie	(M)	8	
	54 LAURIER			
156	Deschênes, Jocelyn	(M)	1	J6A5R7
157	Dupuis Deschênes, Mariette	(F)	1	
158	Dupuis, Luc	(M)	2	
159	Michel, Guylaine	(F)	2	
160	Joly, Ginette	(F)	3	
161	Joly, Ronald	(M)	3	
162	Coderre, Dany	(M)	4	
163	Desrochers, Martine	(F)	4	
164	Goulet, Christian	(M)	5	
165	Granger, Chantal	(F)	5	
166	Frenette, Brigitte	(F)	6	
167	St-Pierre, Michel	(M)	6	
168	Cassivi, Denise	(F)	7	
169	Pigeon, André	(M)	7	
	489 RICHOME			
170	Robillard, Denise	(F)	1	J6A7A8
171	Ducharme, Josée	(F)	2	
172	Mélanson, Sylvain	(M)	2	
173	Hébert, Géraldine	(F)	3	
174	Hébert, Louis-Joseph	(M)	3	
175	Laurendeau, André	(M)	5	
176	Laurendeau, Lucille	(F)	5	
177	Soucy, Lise	(F)	6	
178	Soucy, Rita	(F)	6	
	493 RICHOME			
179	Martel, Daniel	(M)	2	
180	Tessier, Sylvie	(F)	2	
181	Longpré, Denise	(F)	3	
182	Gravel, Gérard	(M)	4	
183	Gravel, Noella	(F)	4	
184	Dostie, Gaston	(M)	5	
185	Dostie, Liette	(F)	5	
186	Marandola, Dolorès	(F)	6	
187	Marandola, Marco	(M)	6	
	497 RICHOME			
188	Richard, André	(M)	1	J6A7A8
189	Gagnon, Suzanne	(F)	3	
190	Moreau, Réal	(M)	3	
191	Collins, Bertrand	(M)	4	
192	Labranche, Josée	(F)	4	
193	Rocheleau, Evelyne	(F)	5	
194	Tremblay, André	(M)	5	

RURAL/RURALE			electoral district/circonscription	URBAN/URBAINE		
N°	page		TERREBONNE	N°	page	
	N°	of/de		59	N° 2	of/de 4
polling division section de vote			certified certifié signature(s)-enumerator(s) / signature(s)-recenseur(s) M Castonguay Guy Lemieux	polling division section de vote		

188164

F 303 **PRELIMINARY LIST OF ELECTORS**

8 5M 7-79

ELECTIONS CANADA

LISTE PRÉLIMINAIRE DES ÉLECTEURS

This list of qualified electors for the polling division number as set out below was prepared for use at the pending federal election from information obtained at the enumeration and has been certified by the signature(s) below as to completeness and correctness so far as is possible

La présente constitue la liste des électeurs de la section de vote dont le numéro apparaît plus bas préparée en vue de l'élection fédérale en cours d'après les renseignements recueillis lors du recensement. Le(s) recenseur(s) y a(ont) apposé s(a)leur) signature, affirmant que cette liste est aussi complète et exacte que possible.

N°				
	497 RICHOME (SUITE)			
195	Tremblay, André	(M)	5	J6A7A8
196	Cormier, France	(F)	6	
197	Lavoie, Sylvain	(M)	6	
	RICHOME			
198	Sauvageau, Carole	(F)	501	J6A7A8
199	Sauvageau, Richard	(M)	501	
200	Bouchard, Dianette	(F)	503	
201	Bouchard, Jean-Yves	(M)	503	
202	Bouchard, Bernard	(M)	507	
203	Bouchard, Bertrand	(M)	507	
204	Bouchard, Claudie	(F)	507	
205	Bouchard, Denise	(F)	507	
206	Tremblay, Jacqueline	(F)	509	
	490 RICHOME			
207	Paquin, Claudette	(F)	1	J6A6E6
208	Dagenais, Pierre	(M)	2	
209	Manseau, Line	(F)	2	
210	Saulnier, Véronique	(F)	3	
211	Poirier, Richard	(M)	4	
212	Beauchamp, Jacqueline	(F)	5	
213	Ziccardi, Dominic	(M)	5	
	494 RICHOME			
214	Maltais, Chantale	(F)	1	J6A6E6
215	Morin, Richard	(M)	1	
216	Fortin, Brenda	(F)	2	
217	Fortin, Carol	(M)	2	
218	Lévesque, Nicole	(F)	3	
219	Vaudry, Jean	(M)	3	
220	Langlois, Claude	(M)	5	
221	Langlois, Suzanne	(F)	5	
222	Chaussé, Michel	(M)	6	
223	Provost, Nicole	(F)	6	
	498 RICHOME			
224	Ouellette, Nicole	(F)	2	J6A6E6
225	St-Pierre, Denis	(M)	2	
226	Lepage, Diane	(F)	6	
	502 RICHOME			
227	Lavallée, Odette	(F)	1	J6A6E6
228	Lavallée , René	(M)	1	
229	Jalbert Berthiaume, Irène	(F)	2	
230	Berthiaume, Jean Guy	(M)	2	
231	Berthiaume, Marc	(M)	2	
232	Trottier, Pierrette	(F)	3	
233	Molimard, Michèle	(F)	4	
234	Brodeur, Lise	(F)	6	
	506 RICHOME			
235	Picard, Denise	(F)	1	J6A6E6
236	Picard, Guy	(M)	1	
237	Bruneau, Daniel	(M)	2	

N°				
238	Bruneau, Linda	(F)	2	J6A6E6
239	Chouinard, Gilles	(M)	2	
240	Bissonette, Raymond	(M)	3	
241	Grenier Bissonnette, Sylvie	(F)	3	
242	Gauthier, Diane	(F)	4	
243	Poirier, Richard	(M)	4	
244	Arcand, Roxanne	(F)	5	
245	Payette, Guy	(M)	5	
	510 RICHOME			
246	Larose, Beatrice	(F)	10	J6A6E6
247	Larose, Katleen	(F)	10	
248	Goyette, Francine	(F)	12	
249	Robitaille, Serge	(M)	12	
250	Lapointe, Michel	(M)	14	
251	Lessard, Christiane	(F)	14	
252	Bellavance, Danielle	(F)	15	
253	Hétu, André	(M)	16	
254	Hétu, Lilie	(F)	16	
255	Demeule, Line	(F)	17	
256	Séguin, Sylvie	(F)	18	
257	Santiago, Francine	(F)	20	
258	Santiago, Roger	(M)	20	
259	Beaudoin, Louise	(F)	21	
260	Jean, Nelson	(M)	21	
261	Gagnon, Rita	(F)	22	
262	Vallieres, Jean-Paul	(M)	23	
263	Nadeau Vallieres, Laurette	(F)	23	
264	Beaulieu, Geneviève	(F)	25	
265	Bonin, Serge	(M)	25	
266	Gérard, Ginette	(F)	26	
267	Dubreuil, Alain	(M)	27	
268	Paré Dubreuil, Marie-Josée	(F)	27	
269	Prégent, Danielle	(F)	30	
270	Prégent, Denis	(M)	30	
271	Ferland, Louise	(F)	31	
272	Martel, Roger	(M)	31	
273	Champagne, Lise	(F)	32	
274	Champagne, Sylvie	(F)	32	
275	Perugini, David	(M)	32	
276	Bernier, Suzanne	(F)	33	
277	Robillard, Richard	(M)	33	
278	Lamy, Rhéaume	(M)	34	
279	Paradis, Jacques	(M)	35	
280	Therrien, Diane	(F)	35	
281	Ratelle, Carolle	(F)	36	
282	Ratelle, Michel	(M)	36	
283	Beaudry, Roger	(M)	37	
284	Dion, Denise	(F)	37	
285	Boily, Carole	(F)	40	
286	Denoyers, Sylvain	(M)	42	
287	Lacombe, Sylvie	(F)	42	
288	Deschênes, Linda	(F)	44	
289	Jobin, Liane	(F)	45	
290	Auclair, Ginette	(F)	46	
291	Caron, Estelle	(F)	47	
292	Gravel, François	(M)	47	
	514 RICHOME			
293	Loubier, Réjeanne	(F)	10	J6A6E6
294	Marin, Yvan	(M)	14	

RURAL/RURALE			electoral district/circonscription	URBAN/URBAINE		
N°	page		TERREBONNE	N°	page	
	N°	of/de		59	N° 3	of/de 4
polling division / section de vote			certified / certifié: M. Castonguay	polling division / section de vote		
			signature(s)-enumerator(s) / signature(s)-recenseur(s): Guy Lemieux			

188165

F 303

8 5M-7-79

PRELIMINARY LIST OF ELECTORS

ELECTIONS CANADA

LISTE PRÉLIMINAIRE DES ÉLECTEURS

This list of qualified electors for the polling division number as set out below was prepared for use at the pending federal election from information obtained at the enumeration and has been certified by the signature(s) below as to completeness and correctness so far as is possible.

La présente constitue la liste des électeurs de la section de vote dont le numéro apparaît plus bas préparée en vue de l'élection fédérale en cours d'après les renseignements recueillis lors du recensement. Le(s) recenseur(s) y a(ont) apposé sa(leur) signature, affirmant que cette liste est aussi complète et exacte que possible.

N°				
	514 RICHOME (SUITE)			
295	Brisebois, Richard	(M)	15	J6A6E6
296	Renaud, Manon	(F)	15	
297	Fagnant, Lorraine	(F)	16	
298	Racine, Jacques	(M)	16	
299	Lavallée, Sylvie	(F)	17	
300	Samson, Jean-Louis	(M)	17	
301	Séguin, Francine	(F)	18	
302	Bastine, Richard	(M)	21	
303	Sinclair, Alain	(M)	21	
304	Beauchemin, Renée	(F)	22	
305	Lafond, Jeannette	(F)	23	
306	Goudreau, Jeanne-d'Arc	(F)	24	
307	Pelland, Sylvie	(F)	25	
308	Provost, Jean-Guy	(M)	25	
309	Moerman, Pauline	(F)	26	
310	Bellemarre, France	(F)	27	
311	Bertrand, Lorraine	(F)	31	
312	Rivest, Mario	(M)	31	
313	Brunelle, Chantale	(F)	32	
314	Brunelle, Christian	(M)	32	
315	Brunelle, Pierre	(M)	32	
316	Brunelle, Yvonne	(M)	32	
317	Morin, Jean Guy	(M)	33	
318	Touchette, Gilles	(M)	34	
319	Chenier, Carole	(F)	35	
320	Robitaille, Jean-Luc	(M)	35	
321	Desrochers, Jean-Marie	(M)	36	
322	Thibodeau, Claudine	(F)	36	
323	Bertrand, Johanne	(F)	37	
324	Ethier, Gilbert	(M)	37	
325	Jarry, Maurice	(M)	40	
326	Ricard, Aline	(F)	40	
327	Bond, Daniel	(M)	41	
328	Laurin, Josée	(F)	41	
329	Breton, Hélène	(F)	42	
330	Genest, Lise	(F)	43	
331	Poirier, Madelaine	(F)	44	
332	Bolduc, Daniel	(M)	45	
333	Hoornaert, Marie	(F)	46	
334	Vandewalle, Daniel	(M)	46	
335	Vandewalle, Sylvie	(F)	46	
336	Murray, Pierre	(M)	47	
337	Plante, Chantal	(F)	47	

RURAL/RURALE			electoral district/circonscription	URBAN/URBAINE		
N°	page		TERREBONNE	N°	page	
	N°	of/de		59	N° 4	of/de 4
polling division section de vote			certified certifié signature(s)-enumerator(s) / signature(s)-recenseur(s) M Castonguay Guy Lemieux	polling division section de vote		

188166

F 303 **PRELIMINARY LIST OF ELECTORS**

8 5M 7-79

ELECTIONS CANADA

LISTE PRÉLIMINAIRE DES ÉLECTEURS

This list of qualified electors for the polling division number as set out below was prepared for use at the pending federal election from information obtained at the enumeration and has been certified by the signature(s) below as to completeness and correctness so far as is possible.

La présente constitue la liste des électeurs de la section de vote dont le numéro apparaît plus bas préparée en vue de l'élection fédérale en cours d'après les renseignements recueillis lors du recensement. Le(s) recenseur(s) y a(ont) apposé sa(leur) signature, affirmant que cette liste est aussi complète et exacte que possible.

N°		
	554 IBERVILLE J6A 6B8	
1	Bertrand, Luc	Apt.10
2	Beaulieu, Diane	Apt.10
3	Ladouceur, Hélène	Apt.11
4	Fournier, Danielle	Apt.12
5	Fouliot, Mario	Apt.20
6	Laroche, Mario	Apt.20
7	Champagne, Carmen	Apt.21
8	Déry, Christine	Apt.22
9	Gascon, Michel	Apt.22
10	Boisvert, Rerè	Apt.23
11	Boisvert, Gisèle	Apt.23
12	Bernard, Réginald	Apt,30
13	Flamondon Deslandes, Ghislaine	Apt.31
14	Deslandes, Fernand	Apt.31
15	Chayer, Gilbert	Apt.32
16	Talbot, France	Apt.40
17	Doyon, Daniel	Apt.40
18	Jolibois, Gilles	Apt.42
19	Jolibois, Danielle	Apt.42
	558 IBERVILLE J6A6B8	
20	Longpré, Denis	Apt.10
21	Duhamel, Johanne	Apt.10
22	Lévesque, Christiane	Apt.12
23	Mireault, Danielle	Apt.14
24	Matthys, Gladys	Apt.15
25	Matthys, Daniel	Apt.15
26	Dionne, Roland	Apt.20
27	Dionne, Micheline	Apt.20
28	Lecours, Robert	Apt.21
29	Lecours, Sharon	Apt.21
30	Cyr, Monique	Apt.22
31	St-Amand, Denis	Apt.22
32	Gauthier, Claudine	Apt.23
33	Corbeil, Antoine	Apt.23
34	Lefebvre, Hélène	Apt.24
35	Lefebvre, Paul	Apt.24
36	Lefebvre, Denise	Apt.24
37	Lefebvre, Nathalie	Apt.24
38	Dumont, Jean Claude	Apt.32
39	Valois, Lise	Apt.32
40	Dufour, Sylvain	Apt.33
41	Florent, Micheline	Apt.33
42	Lespérance, François	Apt.34
43	Lespérance, Nicole	Apt.34
44	Lespérance, Hélène	Apt.34
45	Lespérance, Yves	Apt.34
46	Chartrand, Sylvain	Apt.40
47	Beaupré, Johanne	Apt.40
48	Lévesque, Sylvain	Apt.41
49	Goulet Lévesque, Francine	Apt.41
50	Rodier, Anne	Apt.43
51	Boucher, Réal	Apt.44
52	Boucher, Denise	Apt.44
	560 IBERVILLE J6A6B8	
53	Bérichon, Guy	Apt. 1
54	Gauthier, Mireille	Apt.1
55	Robindaine, Joel	Apt. 2
56	Robindaine, Jeanette	Apt. 2
57	Morel, Christiane	Apt. 3
58	Rios, Bernadette	Apt. 4
59	Desjardins, Richard	Apt. 4
60	Hébert, Françoise	Apt. 5
61	Paquin, Danielle	Apt. 6
	562 IBERVILLE J6A6B8	
62	Robillard, Léo	Apt. 3
63	Péloquin, Huguette	Apt. 3
64	Roy, Claude	Apt. 4
65	Messier, Jocelyne	Apt. 6
	564 IBERVILLE J6A6B8	
66	Hamel Roy, Lorraine	Apt. 1
67	Liontis, Evange	Apt. 2
68	Bourbonnière, Madeleine	Apt. 3
69	Bourbonnière, Gérard	Apt. 3
70	Rousseau, Michel	Apt. 4
71	Lefort, Lucie	Apt. 4
72	Bastien, Denise	Apt. 6
73	Bélanger, Gilles	Apt. 6
	566 IBERVILLE J6A6B8	
74	Laflamme, Martine	Apt.11
75	St-Laurent, Nathalie	Apt.14
76	Beauséjour, Benoit	Apt.14
77	Pépin, Gisèle	Apt.15
78	Sourdif, Fernand	Apt.15
79	Cariépy, Marjolaine	Apt.16
80	Martel, Robert	Apt.16
81	Lavallée, Sylvie	Apt.22
82	Bélanger, Jacques	Apt.22
83	Couture, Rose	Apt.23
84	Duguay, Johanne	Apt.24
85	Protte, Gaétan	Apt.25
86	Morin, Linda	Apt.26
87	Morin, Jean	Apt.26
88	Rondeau, Pierre	Apt.31
89	Brisebois, Carmen	Apt.31
90	Gravel, Pierre	Apt.32
91	Bircher, France	Apt.32
92	Giard, Chow, Francine	Apt.34
93	Chow, Simon	Apt.34
94	Voukirakis, Sylvain	Apt.36
95	Giroux, Hélène	Apt.36
96	Chicoine, Nicole	Apt.41
97	Raymond, Chantale	Apt.41
98	Clément, Manon	Apt.42
99	Terrasi, Calogero	Apt.42
100	Marcotte, Daniel	Apt.43
101	Payment Dumas, Suzanne	Apt.44
102	Dumas, Michel	Apt.44
103	Ross, Lyne	Apt.46
	568 IBERVILLE J6A6B8	
104	Choquette, Michel	Apt.10
105	Belisle, Pierre	Apt.11
106	Belisle, Jocelyne	Apt.11
107	Grimard, Pierre	Apt.12
108	Nadeau, Noella	Apt.12

RURAL/RURALE			electoral district/circonscription	URBAN/URBAINE		
N°	page		TERREBONNE	N° 60	page N° 1	of/de 3
	N°	of/de	certified certifié: Hélène Claude Théroux	signature(s)-enumerator(s) / signature(s) recenseur(s): Hélène Théroux		
polling division section de vote				polling division section de vote		

188167

F 303 **PRELIMINARY LIST OF ELECTORS**

8 5M-7-79

ELECTIONS CANADA

LISTE PRÉLIMINAIRE DES ÉLECTEURS

This list of qualified electors for the polling division number as set out below was prepared for use at the pending federal election from information obtained at the enumeration and has been certified by the signature(s) below as to completeness and correctness so far as is possible.

La présente constitue la liste des électeurs de la section de vote dont le numéro apparaît plus bas préparée en vue de l'élection fédérale en cours d'après les renseignements recueillis lors du recensement. Le(s) recenseur(s) y a(ont) apposé sa(leur) signature, affirmant que cette liste est aussi complète et exacte que possible.

N°			
109	Dumontet, Michel	Apt.14	
110	Giroux, Marie-Claude	Apt.14	
111	Vanier, Gilles	Apt.15	
112	Picotte, Louise	Apt.16	
113	Bérubé, Claire	Apt.17	
114	Veilleux, Jacques	Apt.17	
115	Lacroix, Normand	Apt.21	
116	Nadeau, Maryline	Apt.21	
117	Lapierre, Réjean	Apt.22	
118	Lapierre, Huguette	Apt.22	
119	Bergeron, Michel	Apt.23	
120	Bergeron, Marie-Berthe	Apt.23	
121	Limoges, Micheline	Apt.24	
122	Cahier, Jean	Apt.25	
123	Ménard, Chantale	Apt.25	
124	Galarneau, Jeanine	Apt.26	
125	Jetté, Jean-Paul	Apt.27	
126	Rhéault, Claude	Apt.28	
127	Masson, Sylvie	Apt.31	
128	Fessier, Jacqueline	Apt.31	
129	Goyette, Jean	Apt.32	
130	Roy, Christian	Apt.33	
131	Boudreau, Marcel	Apt.34	
132	Lapierre, Rolande	Apt.34	
133	Gagnon, Véronique	Apt.35	
134	Rousseau, Mireille	Apt.36	
135	Pinet, Brigitte	Apt.37	
136	Bouchard, Rolande	Apt.41	
137	Bundock, Roger	Apt.42	
138	St-Laurent, Robert	Apt.43	
139	Lavigne, Claudette	Apt.44	
140	Vaillancourt, Camille	Apt.44	
141	Lévesque, Claude	Apt.46	
142	Riberday, Huguette	Apt.47	
143	Babin, Daniel	Apt.48	
144	Pépin, Jacques	Apt.48	
145	Pépin, Marjolaine	Apt.48	
	MONTCALM		
146	Roy, Christiane	559	J6A6G7
147	Payette, Jean-Guy	559	
148	Paré, Mireille	560	J6A6E4
149	Paré, Jacques	560	
150	Montreuil, Normand	561	J6A6G7
151	Montreuil, Sagette	561	
152	Phaneuf, Serge	562	J6A6E4
153	Phaneuf, Louise	562	
154	Caron, Normand	563	J6A6G7
155	Caron, Francine	563	
156	Dupuis, Danielle	564	J6A6E4
157	Dupuis, Gaétan	564	
158	Dupuis, Manon	564	
159	Bélanger, Manon	564	
160	Dessureault, Justin	565	J6A6G7
161	Dessureault, Huguette	565	J6A6G7
162	Caza, Caroline	566	J6A6E4
163	Caza, Daniel	566	
164	Bellemarre, Jean-Pierre	567	J6A6G7
165	Toutant, Francine	567	
166	Héroux, Micheline	568	J6A6E4
167	Héroux, Daniel	568	
168	Gendron, Monique	569	J6A6G7
169	Gendron, Jacques	569	J6A6G7
170	Lebrun, Paul	569	
171	Lebrun, Paquerette	569	
172	Dumont, Christiane	570	J6A6E4
173	Dumont, Roland	570	
174	Lafrenière, Pierre	571	J6A6G7
175	Lafrenière, Pierrette	571	
176	Authier, Cécile	572	
177	Pellerin, Ghislaine	573	J6A6G7
178	Pellerin, Jean-Claude	573	
179	Barry, Jeanne	574	J6A6E4
180	Barry, Gilles	574	
181	Talbot, Diane	575	J6A6G7
182	Caron, Monique	576	J6A6E4
183	Caron, François	576	
184	Dumontier, Denis	577	J6A6G7
185	Dumontier, Johanne	577	
186	L'écuyer, Marc	578	J6A6E4
187	L'écuyer, Sylvie	578	
188	Authier, Richard	579	J6A6G7
189	Authier, Diane	579	
190	Fournier, Marc	580	J6A6E4
191	Fournier, Carole	580	J6A6E4
192	Fournier, Pierrette	580	
193	Boudreault, Monique	582	J6A6E4
194	Boudreault, Robert	582	
195	McMillan, Raymond	584	J6A6E4
196	McMillan, Lise	584	
	BOULEVARD RICHELIEU		
197	Patenaude, Maryse	20	J6A6R6
198	Leroux, Gilles	20	
199	Lussier, Ginette	22	
200	Lussier, Jacques	22	
201	Brouillette, Lise	24	
202	Brouillette, Jean-Guy	24	
203	El-Boustany, Samir	28	
204	Mercier, Isabelle	28	
205	Morin, Jean-Jacques	32	
206	Chatelain, Huguette	32	
207	Dutilly, Carole	33	J6A6R4
208	Robindaine, Allen	33	
209	Larante, Lise	36	J6A6R6
210	Trempe, Jacques	36	
211	Caron, Denise	37	J6A6R4
212	Paquette, Georges	37	
213	Boisvert, Carole	40	J6A6R6
214	Boisvert, Daniel	40	
215	Lagacé, Micheline	41	J6A6R4
216	Lagacé, Guy	41	
217	Babin, Diane	44	J6A6R6
218	Babin, Réal	44	
219	Garofano, Bernardino	45	J6A6R3
220	Brouillette, Lorraine	45	
221	Gagnon, Esther	48	J6A6R6
222	Gagnon, Bernard	48	
223	Paul, Guy	49	J6A6R3
224	Paul, Rita	49	
225	Bouchard, Carole	53	J6A6R3
226	Bouchard, Pierre	53	
227	Bergeron, Pierre	56	J6A6R6
228	Bergeron, Micheline	56	

RURAL/RURALE			electoral district/circonscription	URBAN/URBAINE		
N°	page		TERREBONNE	N°	page	
	N°	of/de		60	N° 2	of/de 5
polling division section de vote			certified certifié — signature(s)-enumerator(s) / signature(s)-recenseur(s)	polling division section de vote		

188168

F 303 **PRELIMINARY LIST OF ELECTORS**

8 5M 7 79

ELECTIONS CANADA

LISTE PRÉLIMINAIRE DES ÉLECTEURS

This list of qualified electors for the polling division number as set out below was prepared for use at the pending federal election from information obtained at the enumeration and has been certified by the signature(s) below as to completeness and correctness so far as is possible.

La présente constitue la liste des électeurs de la section de vote dont le numéro apparaît plus bas préparée en vue de l'élection fédérale en cours d'après les renseignements recueillis lors du récensement. Le(s) recenseur(s) y a(ont) apposé sa(leur) signature, affirmant que cette liste est aussi complète et exacte que possible.

N°			
229	Tremblay, Claire	57	J6A6R3
230	Tremblay, Serge	57	
231	Hamel, Jean	57	
232	Clocher, André	60	J6A6R6
233	Clocher, Micheline	60	
234	Roy, Diane	61	J6A6R3
235	Beauchamp, Denis	61	
236	St-Germain, Ernest	64	J6A6R6
237	St-Germain, Gertrude	64	
238	Dubois, Johanne	65	J6A6R3
239	Dubois, André	65	
240	Simard, Jean-Noel	67	J6A6R3
241	Simard, Francine	67	
242	Beaulieu, Richard	68	J6A6R6
243	Beaulieu, Francine	68	
244	Berger, Jacques	70	J6A6R6
245	Berger, Jacqueline	70	
246	Pigeon, Jeanine	72	J6A6R6
247	Pigeon, Yves	72	
248	Corbeil, Marie-Paule	74	J6A6R6
249	Boileau, Alain	74	
250	Bush, France	76	J6A6R6
251	Bush, Richard	76	
252	Pigeon, Denis	78	J6A6R6
253	Lavoie, Johanne	78	
254	Ducharme, Normand	80	J6A6R6
255	Ducharme, Raymonde	80	
256	Case, Christian	82	J6A6R6
257	Case, Sonia	82	
258	Picotte, Micheline	84	J6A6R6
259	Picotte, Robert	84	
260	Picotte, Daniel	84	
261	Guérard, Ginette	86	J6A6R6
262	Guérard, Germain	86	
263	Robert, Gilles	88	J6A6R6
264	Robert, Ginette	88	
265	Duplessis, Louise,	90	J6A6V5
266	Taillefer, Yves	90	
267	Sénéchal, Roméo	92	J6A6V5
268	Sénéchal, Marthe	92	
269	Sénéchal, Huguette	94	J6A6V5
270	Caouette, Micheline	96	J6A6V5
271	Roy, Léo	96	
272	Ste-Marie, Bernard	98	
273	Corbin, Sylvie	98	
274	Cagnon, Ginette	100	J6A6V5

101 RICHELIEU J6A7A2

N°		
275	Langlois, France	Apt.10
276	Charest, Robert	Apt.10
277	Bergeron, Pierre	Apt.11
278	Bergeron, Carole	Apt.11
279	Chevalier, Christian	Apt.12
280	Bouvier, Liane	Apt.12
281	St-Jean, Jean-Noel	Apt.14
282	St-Jean, Micheline	Apt.14
283	Dauphin, Claude	Apt.20
284	Bérard, Brigitte	Apt.20
285	Comptois, Alain	Apt.21
286	Comptois, Nathalie	Apt.21
287	Comptois, Ronald	Apt.21
288	Comptois, Julienne	Apt.21
289	Giroux, Léonard	Apt.22
290	Gougeon, Edith	Apt.22
291	Deveault Turcotte, Diane	Apt.23
292	Robitaille, Daniel	Apt.30
293	Lévesque, Francine	Apt.30
294	Bélanger, René	Apt.31
295	Bergeron, Michelle	Apt.31
296	Trudel, Stéphane	Apt.31
297	Malenfant, Daniel	Apt.32
298	Malenfant, Claudette	Apt.32
299	Desjardins, Monique	Apt.33
300	Desjardins, Yvon	Apt.33
301	Desjardins, Benoit	Apt.33
302	Lemieux, Michel	Apt.40
303	Charbonneau, Claire	Apt.41
304	Normandin, Diane	Apt.42
305	Soucy, Pauline	Apt.43
306	Cahiet, Gilles	Apt.43

RICHELIEU

N°			
307	Leduc, Jacques	102	J6A6V5
308	Leduc, Yolaine	102	

105 RICHELIEU J6A7A2

N°		
309	Giguère, Paul-Emile	Apt.10
310	Giguère, Cécile	Apt.10
311	Lanctot, Claude	Apt.11
312	Lanctot, Louise	Apt.11
313	Leblanc, Jean-Claude	Apt.12
314	Kingsbury, Linda	Apt.12
315	Delisle, Ginette	Apt.14
316	Proulx, Candide	Apt.20
317	Daigle, Sylvain	Apt.20
318	Dumont, Jean-Marie	Apt.21
319	Dumont, Jacqueline	Apt.21
320	Macala, Louise	Apt.22
321	Plouffe, Denis	Apt.23
322	Plouffe, Noella	Apt.23
323	Sylvestre, Martine	Apt.30
324	Audette, Hélène	Apt.31
325	Joly, Linda	Apt.32
326	Lanoue Réjean	Apt.33
327	Lanoue, Léonne	Apt.33
328	Lanoue, Serge	Apt.33
329	Beauchamp Aubert, Jacqueline	Apt.40
330	Gabriele, Antonio	Apt.41
331	Gabriele, Clementina	Apt.41
332	Laurendeau, Ruby	Apt.42

109 RICHELIEU J6A7A2

N°		
333	Gendron, Marie-Andrée	Apt.1
334	Maisonneuve, Laurent	Apt.1
335	Gosselin, Lyne	Apt.2
336	Marien, Michel	Apt.2
337	Vadboncoeur, Nicole	Apt.3
338	Laliberté, Gilles	Apt.3
339	Dumont, Alain	Apt.4
340	Métu, Manon	Apt.4
341	Granger, Lucie	Apt.5
342	Joly, Réjean	Apt.5

RURAL/RURALE

N°	page	
	N°	of/de

polling division / section de vote

electoral district/circonscription: TERREBONNE

certified / certifié

signature(s)-enumerator(s) / signature(s)-recenseur(s): Marie Claude Thériault — Daniel Lavoie

URBAN/URBAINE

N°	page	
60	N° 3	of/de 5

polling division / section de vote

188169

F 303 **PRELIMINARY LIST OF ELECTORS**

8 5M-7-79

ELECTIONS CANADA

LISTE PRÉLIMINAIRE DES ÉLECTEURS

This list of qualified electors for the polling division number as set out below was prepared for use at the pending federal election from information obtained at the enumeration and has been certified by the signature(s) below as to completeness and correctness so far as is possible.

La présente constitue la liste des électeurs de la section de vote dont le numéro apparaît plus bas préparée en vue de l'élection fédérale en cours d'après les renseignements recueillis lors du recensement. Le(s) recenseur(s) y a(ont) apposé sa(leur) signature, affirmant que cette liste est aussi complète et exacte que possible.

N°		
343	Beaudet, Annie	Apt.6
344	Gendron, Daniel	Apt.6
345	St-Jean, Louise	Apt.7
346	Ricard, Sylvain	Apt.7
347	Riendeau, Carole	Apt.8
348	Bélanger, Romy	Apt.8
	113 RICHELIEU J6A7A2	
349	Hogue, Gilles	Apt.1
350	Hogue, Linda	Apt.1
351	Page, Michel	Apt.2
352	Valade, Lorrainne	Apt.2
353	Casavecchia, Louise	Apt.3
354	Lavigne, Alain	Apt.3
355	Lemay, Suzanne	Apt.4
356	Tremblay, Louis	Apt.4
357	Perreault, André	Apt.5
358	Boivin, Martine	Apt.5
359	Beauchemin, Josée	Apt.6
360	Boucher, Serge	Apt.6
361	Turmel, Gisèle	Apt.7
362	Aubin, Michel	Apt.8
363	Beaudry, Sylvie	Apt.8
	117 RICHELIEU J6A7A2	
364	Carbonneau, Gilles	Apt.1
365	Jetté, Raymonde	Apt.2
366	Jetté, Réal	Apt.2
367	Rocheleau, Georges	Apt.3
368	Rocheleau, Jeanine	Apt.3
369	Morgentaler, Louise	Apt.4
370	Morgentaler, Robert	Apt.4
371	Séguin, Serge	Apt.5
372	Ross, Michèle	Apt.5
373	Lépine, Magella	Apt.6
374	Larose, Thérèse	Apt.6
375	Boisjoly, Carole	Apt.7
376	Desroches, Liette	Apt.8
377	Leroux, François	Apt.8
	121 RICHELIEU J6A7A2	
378	Beaudin, Jean-Guy	Apt.1
379	Beaudin, Anna	Apt.1
380	Philibert, Yves	Apt.2
381	Robichaud, France	Apt.2
382	Dansereau, Réal	Apt.3
383	Dansereau, Louise	Apt.3
384	Hébert Hétu, Monique	Apt.4
385	Laforest, Jean-Pierre	Apt.5
386	Provost, Danielle	Apt.5
387	Laurendeau, Sylvie	Apt.6
388	Laurendeau, Marc	Apt.6
389	Godin, Marie-Paule	Apt.7
390	Godin, Maurice	Apt.7
391	Aita, Pauline	Apt.8
	RICHELIEU J6A6V6	
392	Boucher, François	122
393	Houle, Francine	122
	126 RICHELIEU J6A6V6	
394	Payette, Charles-Omer	Apt.2
395	Duchesne, Pierrette	Apt.2
396	Payette, Luc	Apt.2
397	Payette, Sylvie	Apt.2
398	Perron, Jeanne-D'Arc	Apt.3
399	Gagnon, Etiennette	Apt.5
400	Gagnon, Ginette	Apt.5
401	Grégoire, Ginette	Apt.6
402	Caron, Carole	Apt.6
	130 RICHELIEU J6A6V6	
403	Touchette, Brenda	Apt.1
404	Dubé, Pierre	Apt.1
405	Saint-Louis, Chantal	Apt.2
406	Richard, André	Apt.2
407	Lauzière, Lillian	Apt.3
408	McCarthy, Anne-Marie	Apt.4
409	Robillard, André	Apt.4
410	Delaunay, Sophie	Apt.5
411	Tremblay, Josée	Apt.5
412	Savard, Marie-Claude	Apt.5
	134 RICHELIEU J6A6V6	
413	Lachance, Liette	Apt.1
414	Joly, Johanne	Apt.2
415	Lepage, Pierre	Apt.2
416	Bumbulis, Arvids	Apt.3
417	Morin, Jacqueline	Apt.3
418	Leblanc, Sylvain	Apt.5
	138 RICHELIEU J6A6V6	
419	Masson, Nicole	Apt.1
420	Masson, Marcel	Apt.1
421	Desrosiers, Diane	Apt.2
422	Leclerc, Yvon	Apt.2
423	Parent, Gilbert	Apt.3
424	Leclerc, Danielle	Apt.3
425	Girard, Lisette	Apt.4
426	Girard, Michel	Apt.4
427	Bourque, Robert	Apt.5
428	Chayer, Sylvie	Apt.5
429	Guay, Claude	Apt.6
430	Guay, Gyslaine	Apt.6
	142 RICHELIEU J6A6V6	
431	Harvey, Serge	Apt.2
432	Johnson, Doris	Apt.2
433	Monette, Richeard	Apt.3
434	Rivest, Lucille	Apt.3
435	Turcotte, Nicole	Apt.4
436	Beaudry, Luc	Apt.4
437	Ducharme, Pierre	Apt.5
438	Tremblay, Jean-Marc	Apt.6
439	Joly, Carole	Apt.6

RURAL/RURALE			electoral district/circonscription	URBAN/URBAINE		
N°	page N°	of/de	TERREBONNE	N° 60	page N° 4	of/de 5
polling division section de vote			certified certifié — signature(s)-enumerator(s) / signature(s)-recenseur(s)	polling division section de vote		

188170

F 303 **PRELIMINARY LIST OF ELECTORS**

ELECTIONS CANADA

LISTE PRÉLIMINAIRE DES ÉLECTEURS

8.5M-7-79

This list of qualified electors for the polling division number as set out below was prepared for use at the pending federal election from information obtained at the enumeration and has been certified by the signature(s) below as to completeness and correctness so far as is possible.

La présente constitue la liste des électeurs de la section de vote dont le numéro apparaît plus bas préparée en vue de l'élection fédérale en cours d'après les renseignements recueillis lors du recensement. Le(s) recenseur(s) y a(ont) apposé sa(leur) signature, affirmant que cette liste est aussi complète et exacte que possible.

N°			
	146 RICHELIEU J6A6V6		
440	Létourneau, Pierre	Apt.1	
441	Tremblay, Ginette	Apt.1	
442	Gagné, Richard	Apt.3	
443	Dion, Marcel	Apt.4	
444	Dion, Paul-Emile	Apt.4	
445	Dion, Alice	Apt.4	
446	Picard, Normand	Apt.5	
447	Forlier, Sylvie	Apt.5	
448	Desormiers, Michel	Apt.6	
449	Buckman, Marion	Apt.6	
		RIOUX	
450	Breton, Robert	69	J6A6R2
451	Breton, Diane	69	
452	Asselin, Ginette	70	J6A6P6
453	Lauzon, Sylvain	70	
454	Desjardins, Claude	71	J6A6R2
455	Desjardins, Ghislaine	71	
456	Lavallée, Lucie	72	J6A6P6
457	Lavallée, Luc	72	
458	Beaupré, Marc	73	J6A6R2
459	Beaupré, Françoise	73	
460	Lefebvre, François	74	J6A6P6
461	Lefebvre, Johanne	74	
462	Roy Girard, Suzanne	76	J6A6P6
463	Théberge, Yves	76	
464	Bourdon, Pierre	77	J6A6R2
465	Bourdon, Lise	77	
466	Laprotte, François	78	J6A6P6
467	Laprotte, Jeanine	78	
468	Carrazin, Serge	79	J6A6R2
469	Carrazin, Diane	79	
470	Bouillon, Michel	80	J6A6P6
471	Gagnon Bouillon, Christiant	80	
472	Mossa, Claire	81	J6A6R2
473	Mossa, François	81	
474	Lacourse, Réjean	82	J6A6P6
475	Lacourse, Diane	82	
476	Morin, Jean-Claude	83	J6A6R2
477	Morin, Louise	83	
478	Poirier, Denis	84	J6A6P6
479	Poirier, Jocelyne	84	
480	Gravel, Josée	86	J6A6P6
481	Gravel, Alain	86	
482	Morin, Gilberte	88	J6A6P6
483	Morin, Gisèle	88	
484	Morin, Sylvain	38	
485	Guay, Nicole	90	J6A6P6
486	Guay, Robert	90	
		(Place) RODIER	
487	Marzano, Pasquale	3	J6A6T7
488	Parent, Danielle	3	
489	Robinson, Pierre	4	J6A6T8
490	Laramé, Johanne	4	
491	Lapierre, Lise	5	J6A6T7
492	Longpré, Pierre	5	
493	Desroches, Suzanne	7	J6A6T7
494	Rose, Michel	7	
495	Léger, Lorraine	8	J6A6T8
496	Léger, André	8	
497	Giguère, Rolande	9	J6A6T7
498	Bergeron, Richard	11	
499	Gauthier Lebrun, Lyane	12	J6A6T8
500	Lebrun, Robert	12	
501	Lachapelle, Jean	13	J6A6T7
502	Lachapelle, Lyette	13	
503	Chassé, Louise	15	J6A6T7
504	Chassé, Gaétan	15	
505	Giard, Michel	16	J6A6T8
506	Giard, Claudine	16	
507	Couture Vallières, Aline	17	J6A6T7
508	Vallières, Marcel	17	
509	Robin Pelletier, Michele	19	J6A6T7
510	Pelletier, Michel	19	
511	Boutin, Lise	21	J6A6T7
512	Boutin, Pierre	21	
513	Stuart, Bruce	23	J6A6T7
514	Stuart, Jocelyne	23	
515	Mercier, André	25	J6A6T7
516	Mercier, Anne-France	25	
517	Rodier, Alain	26	J6A6T8
518	Malo, Lucie	26	
519	St-Onge, Georgette	27	J6A6T7
520	St-Onge, Gérard	27	
521	Roy, Jacques	28	J6A6T8
522	Roy, Jocelyne	28	
523	Earles, Danielle	29	J6A6T7
524	Earles, René	29	
525	Parent, Sylvie	31	J6A6T7
526	Parent, Michel	31	
527	Levesques, Ginette	33	J6A6T7
528	Levesque, Donald	33	
529	Beauparlant, Nicole	35	J6A6T7
530	Turgeon, Pierre	35	

RURAL/RURALE			URBAN/URBAINE
N°	page N°	of/de	N° 60
polling division / section de vote			page N° 5 of/de 5

electoral district/circonscription: TERREBONNE

certified / certifié — signature(s)-enumerator(s) / signature(s)-recenseur(s)

Marie Claude Thérien — Daniel Bureau

polling division / section de vote

188171

F 303 **PRELIMINARY LIST OF ELECTORS**

8 5M-7 79

ELECTIONS CANADA

LISTE PRÉLIMINAIRE DES ÉLECTEURS

This list of qualified electors for the polling division number as set out below was prepared for use at the pending federal election from information obtained at the enumeration and has been certified by the signature(s) below as to completeness and correctness so far as is possible.

La présente constitue la liste des électeurs de la section de vote dont le numéro apparaît plus bas préparée en vue de l'élection fédérale en cours d'après les renseignements recueillis lors du recensement Le(s) recenseur(s) y a(ont) apposé sa(leur) signature, affirmant que cette liste est aussi complète et exacte que possible.

N°			
	RENAUD		
1	CLERMONT, Roger (M)	53	J6A 6C1
2	CLERMONT, Catherine (F)	53	
3	HUBERT, Gilles (M)	55	
4	HUBERT, Hélène (F)	55	
5	AVON, Luc (M)	56	J6A 5Y8
6	AVON, Johanne (F)	56	
7	DEAN, Pierre (M)	58	
8	DEAN, Jeanne (F)	58	
9	BROEKAERT, Normand (M)	58	
10	MARTEL, André (M)	60	
11	ST-JEAN, Suzanne (F)	60	
12	MARTEL, Marie-Josée (F)	60	
13	MARTEL, Dominique (F)	60	
14	COMARTIN, André (M)	60	
15	BALLARD, Claude (M)	61	J6A 5S3
16	BALLARD, Denise (F)	61	
17	BELLEMARE, Gaétan (M)	62	J6A 5Y8
18	BELLEMARE, Danielle (F)	62	
19	TREMBLAY, Jocelyn (M)	63	J6A 5S3
20	LESSARD, Hélène (F)	63	
21	MARTIN, Omer (M)	64	J6A 5Y8
22	MARTIN, Claire (F)	64	
23	BEAUCHEMIN, René (M)	65	J6A 5S3
24	BEAUCHEMIN, Johanne (F)	65	
25	MATTEAU, René (M)	66	J6A 5Y8
26	MATTEAU, Louise (F)	66	
27	DANCAUSE, Réjean (M)	67	J6A 5S3
28	DANCAUSE, Diane (F)	67	
29	PARADIS, Jean-Louis (M)	68	J6A 5Y8
30	PARADIS, Ginette (F)	68	
31	TOUZIN, Marcel (M)	69	J6A 5S3
32	GIGUERE-TOUZIN, Lise (F)	69	
33	FOISY, Raymond (M)	70	J6A 5Y8
34	FOISY, Pierrette (F)	70	
35	PERUSSE, Jean-Pierre (M)	71	J6A 5S3
36	PERUSSE, Jocelyne (F)	71	
37	LEROUX, Gaston (M)	72	J6A 5Y8
38	LEROUX, Madeleine (F)	72	
39	BENOIT, Michel (M)	73	J6A 5S3
40	BENOIT, Lorraine (F)	73	
41	LAMOUREUX, Louis (M)	74	J6A 5Y8
42	LAMOUREUX, Claudette (F)	74	
43	RIVET, Jacques (M)	75	J6A 5S3
44	RIVET, Jocelyne (F)	75	
45	JARRY, Pierre (M)	76	J6A 5Y8
46	JARRY, France (M)	76	
47	PELLETIER, Luc (M)	77	J6A 5S3
48	FONTAINE, Elyse (F)	77	
49	THERRIEN, André (M)	78	J6A 5Y8
50	THERRIEN, Jocelyne (F)	78	
51	LAGUE, Réal (M)	79	J6A 5S3
52	LAGUE, Louise (F)	79	
53	FOURNIER, Michel (M)	80	J6A 5Y8
54	FOURNIER, Jocelyne (F)	80	
55	LABRANCHE, Yves (M)	81	J6A 5S3
56	GARIEPY, Louise (F)	81	
57	MALEPART, Edgar (M)	82	J6A 5Y8
58	MALEPART, Danielle (F)	82	
59	JALBERT, Guy (M)	83	J6A 5S3
60	JALBERT, Claudette (F)	83	
61	JALBERT, Michel (M)	83	
62	FORTIER, France (F)	83	

N°			
	RENAUD		
63	LAPORTE, André (M)	84	J6A 5V5
64	LAPORTE, Marie (F)	84	
65	NANTAIS, Gilbert (M)	85	J6A 5S3
66	NANTAIS, Marcelle (F)	85	
67	NANTAIS, Josée (F)	85	
68	BERTHIAUME, Charles (M)	86	J6A 5V5
69	BERTHIAUME, Lise (F)	86	
70	SENEZ, Serge (M)	88	
71	BEAUDRY, Denise (F)	88	
72	COSSETTE, Anita (F)	88	
	RITCHOT		
73	LAVOIE, Mario (M)	36	J6A 4T5
74	GAGNE, Linda (F)	36	
75	PROVENCHER, Cécile (F)	37	J6A 4T4
76	GRIMARD, Yvon (M)	38	J6A 4T5
77	GRIMARD, Nicole (F)	38	
78	MARIER, Robert (M)	39	J6A 4T4
79	MARIER, Madeleine (F)	39	
80	LAFLAMME, Albini (M)	40	J6A 4T5
81	RONDEAU-LAFLAMME, Gisèle (F)	40	
82	WISTAFF, Réal (M)	41	J6A 4T4
83	WISTAFF, Sheila (F)	41	
84	WISTAFF, Réal JR (M)	41	
85	NICHOLS, Martin (M)	42	J6A 4T5
86	NICHOLS,Diane (F)	42	
87	LARIVIERE, Jacques (M)	43	J6A 4T4
88	MURPHY, Marie (F)	43	
89	DUBE, René (M)	44	J6A 4T5
90	SANSCARTIER, Jeannine (F)	44	
91	MENARD, Jacques (M)	45	J6A 4T4
92	MENARD, Jacqueline (F)	45	
93	DEPATIE, André (M)	46	J6A 4T5
94	DEPATIE, Andrée (F)	46	
95	TRUDEAU, Michel (M)	47	J6A 4T4
96	TRUDEAU, Lise (F)	47	
97	ST-ARNAULT, Odette (F)	49	
98	LEWIS, Normand (M)	51	
99	LEWIS, Céline (F)	51	
100	GAUDREAU, Lucien (M)	53	
101	GAUDREAU, Rita (F)	53	
102	LANEUVILLE, Frank (M)	55	
103	BRASSARD-LANEUVILLE, Micheline (F)	55	
104	BRISEBOIS, Serge (M)	57	
105	BRISEBOIS, Nicole (F)	57	
106	GUIMOND, Michel (M)	59	
107	GUIMOND, Denise (F)	59	
108	TREMBLAY, Robert L. (M)	60	J6A 4T6
109	TREMBLAY, Monique (F)	60	
110	TREMBLAY, Louis-Philippe (M)	60	
111	TREMBLAY, Patrick Robert (M)	60	
112	TREMBLAY, Paul-Hubert (M)	60	
113	TREMBLAY, Sophie (F)	60	
114	FOURNIER, Marius (M)	61	J6A 4T4
115	FOURNIER, Rita (F)	61	
116	GRENIER, Henri (M)	62	J6A 4T6
117	GRENIER, Françoise (F)	62	
118	GRENIER, Diane (F)	62	
119	VINCENT, Pierre (M)	63	J6A 4T4
120	VINCENT, Claudette (F)	63	
121	LAREAU, Paul (M)	64	J6A 4T6
122	BOUCHARD, Lucie (F)	64	

RURAL/RURALE		
N°	page	
	N°	of/de
polling division / section de vote		

electoral district/circonscription: TERREBONNE

certified / certifié — signature(s)-enumerator(s) / signature(s)-recenseur(s): Marie B. Gareau — Carmen Gerard

URBAN/URBAINE		
N°	page	
61	N° 1	of/de 2
polling division / section de vote		

188172

F 303 **PRELIMINARY LIST OF ELECTORS**

8 5M 7-79

ELECTIONS CANADA

LISTE PRÉLIMINAIRE DES ÉLECTEURS

188172

This list of qualified electors for the polling division number as set out below was prepared for use at the pending federal election from information obtained at the enumeration and has been certified by the signature(s) below as to completeness and correctness so far as is possible.

La présente constitue la liste des électeurs de la section de vote dont le numéro apparaît plus bas préparée en vue de l'élection fédérale en cours d'après les renseignements recueillis lors du recensement. Le(s) recenseur(s) y a(ont) apposé sa(leur) signature, affirmant que cette liste est aussi complète et exacte que possible.

N°			
	RITCHOT (suite)		
123	DELISLE, Gérard (M)	65	J6A 4T4
124	DELISLE, Lise (F)	65	
125	BROWN, André (M)	66	J6A 4T6
126	BROWN, Jeannine (F)	66	
127	BOUCHARD, Roland (M)	67	J6A 4T4
128	BOUCHARD, Fernande (F)	67	
129	B OUCHARD, Marilyne (F)	67	
130	VINCENT, Luc (M)	68	J6A 4T6
131	VINCENT, Marie-Paule (F)	68	
132	CHAMPOUX, Denise (F)	69	J6A 4T4
133	MAJOR, René (M)	70	J6A 4T6
134	MAJOR, Huguette (F)	70	
135	MAJOR, Guylaine (F)	70	
136	FERGUSON, Clifford (M)	71	J6A 4T4
137	FERGUSON, Madeleine (F)	71	
138	BELANGER, Denis (M)	72	J6A 4T6
139	FORGET-BELANGER, Suzanne (F)	72	
140	BOUCHER, André (M)	73	J6A 4T4
141	BOUCHER, Hélène (F)	73	
142	DUMONT, Jean-Yves (M)	74	J6A 4T6
143	DUMONT, Thérèse (F)	74	
144	DESLAURIERS, Claude (M)	75	J6A 4T4
145	DESLAURIERS, Hélène (F)	75	
146	BOYER, Claude, (M)	76	J6A 4T6
147	BOYER, Marielle (F)	76	
148	DEMERS, Marc (M)	78	
149	DEMERS, Lyne (F)	78	
150	DEMERS, Gérald (M)	78	
151	LEROUX, Pierre (M)	79	J6A 4T4
152	LEROUX, Jacinthe (F)	79	
153	PELLERIN, Michel (M)	80	J7A 4T6
154	PELLERIN, Nicole (F)	80	
155	STORTINI, Claude (M)	82	
156	STORTINI, Gisèle (F)	82	
157	CUSSON, Georges (M)	83	J6A 5P4
158	CUSSON, Monique (F)	83	
159	NARBONNE, Guy (M)	84	J6A 4T6
160	NARBONNE, Suzanne (F)	84	
161	PETIT, Jean-Jacques (M)	85	J6A 5P4
162	PETIT, Marthe (F)	85	
163	PETIT, Manon (F)	85	
164	POIRE, Marcel (M)	86	J6A 4T6
165	POIRE, France (F)	86	
	RIVIERA		
166	SIMONEAU, Yvon (M)	572	J6A 5X5
167	MESSIER, Mireille (F)	572	
168	LEMIEUX, Jean-Yves (M)	574	
169	LEMIEUX-CROTEAU, Francine (F)	574	
170	PRIMEAU, Guy (M)	575	J6A 2L9
171	MIVILLE, Diane (F)	575	
172	BOURGEOIS, André (M)	575	J6A 5X5
173	BOURGEOIS, Lise (F)	576	
174	BOURGEOIS, Marcel (M)	576	
175	BOURGEOIS, Sylvain (M)	576	
176	PILON, Michel (M)	577	J6A 2L9
177	LEVERT-PILON, Lorraine (F)	577	
	RODIER		
178	POULIN, Georges (M)	59	J6A 6R1
179	COUTURE-POULIN, Juliette (F)	59	
180	BURKE, Raymond (M)	60	J6A 6R5

N°			
	RODIER (suite)		
181	BURKE, Jocelyne (F)	60	J6A 6R5
182	MASSON, Jean-Paul (M)	61	J6A 6R1
183	MASSON, Diane (F)	61	
184	ROOD, Denis (M)	63	
185	LEMELIN, Hélène (F)	63	
186	LAFOND, Pierre (M)	64	J6A 6R5
187	LAFOND, Louise (F)	64	
188	JOLICOEUR, Raymond (M)	65	J6A 6R1
189	BALLER, Martine (F)	65	
190	RIOUX, Normand (M)	67	
191	RIOUX, Suzanne (F)	67	
192	GIARD, Denis (M)	68	J6A 6T9
193	GIARD, Danièle (F)	68	
194	DRAINVILLE, Jean-Claude (M)	69	J6A 6R1
195	DRAINVILLE, Lise (F)	69	
196	SAUVAGEAU, Denis (M)	71	
197	SAUVAGEAU, Johanne (F)	71	
198	ST-LAURENT, Roger (M)	72	J6A 6T9
199	ST-LAURENT, Réjeanne (F)	72	
200	ST-LAURENT, Diane (F)	72	
201	DAVIDSON, Alain (M)	73	J6A 6R1
202	VALLEE-DAVIDSON, Jocelyne (F)	73	
203	BEAUCAIRE, Robert (M)	75	
204	BEAUCAIRE, Lise (F)	75	
205	DUPUIS, Jean-Claude (M)	76	J6A 6T9
206	DUPUIS, Francine (F)	76	
207	CINQ MARS, Jacques (M)	77	J7A 6R1
208	CINQ MARS, Ghislaine (F)	77	
209	GADOURY, Alain (M)	78	J6A 6T9
210	GADOURY, Johanne (F)	78	
211	BILODEAU, Gilles (M)	79	J6A 6R1
212	BILODEAU, Martine (F)	79	
213	ALLAIRE, Jacques (M)	80	J6A 6T9
214	ALLAIRE, Nicole (F)	80	
215	D'ANDREA, Salvador (M)	81	J6A 6R1
216	D'ANDREA, France (F)	81	

RURAL/RURALE			electoral district/circonscription	URBAN/URBAINE		
N°	page		TERREBONNE	N°	page	
	N°	of/de		61	N° 2	of/de 2
polling division section de vote			certified certifié: Marie B. Gaucher	signature(s)-enumerator(s) / signature(s)-recenseur(s): Carmen Girard	polling division section de vote	

188173

F 303 **PRELIMINARY LIST OF ELECTORS**

ELECTIONS CANADA

LISTE PRÉLIMINAIRE DES ÉLECTEURS

8 5M-7-79

This list of qualified electors for the polling division number as set out below was prepared for use at the pending federal election from information obtained at the enumeration and has been certified by the signature(s) below as to completeness and correctness so far as is possible.

La présente constitue la liste des électeurs de la section de vote dont le numéro apparaît plus bas préparée en vue de l'élection fédérale en cours d'après les renseignements recueillis lors du recensement. Le(s) recenseur(s) y a(ont) apposé sa(leur) signature, affirmant que cette liste est aussi complète et exacte que possible.

N°			
	(boulevard)	IBERVILLE	
1	Bourbonnais, Pierre (M)	586	J6A 2C3
2	Bourbonnais, Carole (F)	586	
3	Martel, Adrien (M)	588	
4	Martel, Francine (F)	588	
5	Martel, Gilberte (F)	588	
6	Pinet, Diane (F)	590	
7	Bossé, Laurette (F)	590	
8	Dugas, Edouard (M)	592	
9	Dugas, Annette (F)	592	
10	Genesse, Jacynthe (F)	592	
11	Genesse, Monique (F)	592	
12	Genesse, Pierre (M)	592	
13	Genesse, René (M)	592	
14	Cessot, Robert (M)	594	
15	Cessot, Paulette (F)	594	
16	Léard, Roger (M)	596	
17	Léard, Alice (F)	596	
18	Gratton, Richard (M)	598	
19	Gratton, Ginette (F)	598	
20	Lambert, Marielle (F)	600	
21	Lambert, Léopold (M)	600	
22	Riopel, Gérome (M)	602	
23	Riopel, Muguette (F)	602	
24	Riopel, Sylvie (F)	602	
25	Riopel, Nathalie (F)	602	
26	Guyon, Serge (M)	604	
27	Guyon, Marie-Claire (F)	604	
28	Brien, Michelle (F)	606	
29	Brien, Serge (M)	606	
30	Brien, Gilles (M)	606	
31	Brien, Pierrette (F)	606	
32	Vandal, Richard (M)	608	
33	Vandal, Claudine (F)	608	
34	Thifault, Gaston (M)	610	
35	Thifault, Hélène (F)	610	
36	Boutin, Gérard (M)	612	
37	Boutin, Lucette (F)	612	
38	Noël, Josée (F)	614	
39	Noël, Renée (F)	614	
40	Noël, Pierre (M)	614	
41	Noël, Stéphane (M)	614	
42	Pilote, Ghislain (M)	616	J6A 2C4
43	Gauthier, Monique (F)	616	
44	Poirier, Jean-Louis (M)	618	
45	Poirier, Micheline (F)	618	
46	Péloquin, Claude (M)	619	J6A 2C5
47	Tourigny, Françoise (F)	#3-619	
48	Léonard, Monique (F)	#2-619	
49	Chaput, Nelson (M)	#2-619	
50	Bernatchez, Marc (M)	#4-619	
51	Lachance, Lucile (F)	#4-619	
52	Deschênes, Pierre (M)	620	J6A 2C4
53	Deschênes, Jean-Robert (M)	620	
54	Deschênes, Gisèle (F)	620	
55	Lemire, Francine (F)	#1-621	J6A 2C5
56	Lemire, Michel (M)	#1-621	
57	Gibeau, Suzanne (F)	#2-621	
58	Gibeau, Chantale (F)	#2-621	
59	Messier, Lorraine (F)	#3-621	J6A 2C4
60	Lévesque, Luc (M)	#4-621	J6A 2C5
61	Lévesque, Solange (F)	#4-621	
62	Trudel, Jean-Pierre (M)	622	
63	Trudel, Céline (F)	622	J6A 2C4
64	Trudel, Micheline (F)	622	
65	Beauchamp, Manon (F)	#2-623	J6A 2C5
66	Lhérault, Serge (M)	#2-623	
67	Proulx, Noëlla (F)	#3-623	
68	Martel, Claudette (F)	#4-623	
69	Phaneuf, Bernard (M)	624	J6A 2C4
70	Phaneuf, Danielle (F)	624	
71	Gendron, Lise (F)	#1-625	J6A 2C5
72	Gendron, Sylvie (F)	#1-625	
73	Perreault, Lise (F)	#2-625	
74	Brouillard, Richard (M)	#3-625	
75	Brouillard, Georgette (F)	#3-625	
76	Lamy, Germaine (F)	626	J6A 2C4
77	Lamy, Jacques (M)	626	
78	Bérubé, Jacques (M)	628	
79	Bérubé, Francine (F)	628	
80	Bruneau, Denise (F)	630	
81	Bruneau, René (M)	630	
82	Bruneau, Sylvain (M)	630	
83	Déhaies, Lise (F)	632	
84	Déhaies, André (M)	632	
85	Harvey, Rose (F)	634	
86	Harvey, Mirel (M)	634	
87	Harvey, Alain (M)	634	
88	Paquet, Chantal (F)	636	
89	Jalber, Marie-Paule (F)	636	
90	Jalber, Nicol (M)	636	
91	Tessier, Irène (F)	640	
92	Tessier, Richard (M)	640	
93	Champoux, Louise (F)	640	
94	Tessier, Jean-Yves (M)	640	
95	Laurendeau, Michèle (F)	642	
96	Laurendeau, Michel (M)	642	
97	Véroneau, Roger (M)	643	J6A 2C5
98	Véroneau, Jeanne (F)	643	
99	Véroneau, Emery (M)	643	
100	Giguère, Guy (M)	644	J6A 2C4
101	Giguère, Louise (F)	644	
102	Giguère, Sylvain (M)	644	
103	Marcil, François (M)	645	J6A 2C5
104	Marcil, Suzanne (F)	645	
105	Martel, Antoine (M)	646	J6A 2C4
106	Martel, Bérengère (F)	646	
107	Martel, Yves (M)	646	
108	Wagner, Marceline (F)	647	J6A 2C5
109	Wagner, Jean-Jude (M)	647	
110	Wagner, Manon (F)	647	
111	Wagner, Michel (M)	647	
112	Wagner, Serge (M)	647	
113	Charpentier, Jeannine (F)	648	J6A 2C4
114	Marleau, Aurore (F)	649	J6A 2C5
115	Marleau, André (M)	649	
116	Desrocher, Maurice (M)	650	J6A 2C4
117	Desrocher, Céline (F)	650	
118	Hénault, Jeannine (F)	651	J6A 2C5
119	Hénault, Yvon (M)	651	
120	Cormier, Lise (F)	653	
121	Cormier, Michel (M)	653	
122	Robitaille, Michel (M)	654	J6A 2C6
123	Robitaille, Johanne (F)	654	
124	Robitaille, Hervé (M)	654	
125	Fournier, Gisèle (F)	655	J6A 2C5

RURAL/RURALE			electoral district/circonscription	URBAN/URBAINE		
N°	page N°	of/de	TERREBONNE	N° 62	page N° 1	of/de 3
polling division section de vote			certified certifié signature(s)-enumerator(s) / signature(s)-recenseur(s) M R Wasomeuve Françoise Pelletier	polling division section de vote		

188174

F 303 **PRELIMINARY LIST OF ELECTORS**

ELECTIONS CANADA

LISTE PRÉLIMINAIRE DES ÉLECTEURS

8 5M-7-79

This list of qualified electors for the polling division number as set out below was prepared for use at the pending federal election from information obtained at the enumeration and has been certified by the signature(s) below as to completeness and correctness so far as is possible.

La présente constitue la liste des électeurs de la section de vote dont le numéro apparaît plus bas préparée en vue de l'élection fédérale en cours d'après les renseignements recueillis lors du recensement. Le(s) recenseur(s) y a(ont) apposé sa(leur) signature, affirmant que cette liste est aussi complète et exacte que possible.

N°	(boulevard) IBERVILLE		
126	Fournier, Alain (M)	655	J6A 2C5
127	Sinclair, Aline (F)	656	J6A 2C6
128	Boucher, Jean-François (M)	656	
129	Boucher, Nicole (F)	656	
130	Boucher, René (M)	656	
131	Wagner, Serge (M)	658	
132	Wagner, Willier (M)	658	
133	Wagner, Rolande (F)	658	
134	Wagner, France (F)	658	
135	Vachon, Gilles (M)	659	J6A 2C5
136	Vachon, Hélène (F)	659	
137	Dussault, Jacques (M)	661	
138	Dussault, Louise (F)	661	
139	Dussault, Nathalie (F)	661	
140	Dussault, Marie-Josée (F)	661	
141	Lambert, Benoit (M)	661	
142	Lalli, Gérard (M)	662	J6A 2C6
143	Lalli, Berthe (F)	662	
144	Lalli, Martine (F)	662	
145	Joly, Jacques (M)	663	J6A 2C5
146	Joly, Lucille (F)	663	
147	Gagnon, Michel (M)	664	J6A 2C6
148	Gagnon, Lise (F)	664	
149	Guérin, Denis (M)	665	J6A 2C5
150	Guérin, Rose (F)	665	
151	Guérin, Claude (M)	665	
152	Venne, Réal (M)	666	J6A 2C6
153	Venne, Lucille (F)	666	
154	Godin, Claire (F)	668	
155	St-Pierre, Marc (M)	668	
156	Trudel, Pierre (M)	669	J6A 2C5
157	Trudel, Marguerite (F)	669	
158	Barnabé, Paul (M)	670	J6A 2C6
159	Barnabé, Nicole (F)	670	
160	Barnabé, Johanne (F)	670	
161	Délisle, Mireille (F)	672	J6A 2C7
162	Délisle, Louis (M)	672	
163	Martineau, Gilles (M)	674	
164	Martineau, Edith (F)	674	
165	Martineau, Daniel (M)	674	
166	Robitaille, Charles (M)	676	
167	Robitaille, Marie-Ange (F)	676	
168	Després, Omer (M)	678	
169	Després, Gilberte (F)	678	
170	Murray, Guylain (M)	680	
171	Vallée, Jeanne (F)	680	
172	Leblond, Robert (M)	682	
173	Cartier, Lise (F)	682	
174	Héroux, Raymond (M)	687	J6A 2E1
175	Deschênes, Huguette (F)	687	
176	Turcotte, Egide (M)	689	
177	Turcotte, Marthe (F)	689	
178	Lacourse, Micheline (F)	691	
179	Lacourse, Bruno (M)	691	
180	Provost, Rock (M)	695	
181	Provost, Lise (F)	695	
182	Rousseau, Diane (F)	697	
183	Rousseau, Yves (M)	697	
184	St-Yves, Jean-Guy (M)	699	
185	St-Yves, Carmen (F)	699	

N°	(boulevard) INDUSTRIEL		
186	Aubin, Marc (M)	61	J6A 4X5
187	Aubin, Lise (F)	61	
188	Dumont, Simone (F)	63	
189	Giard, Normand (M)	65	
190	Blouin, Carole (F)	65	
191	Giguère, Lucile (F)	67	
192	Giguère, Jannot (M)	67	
193	Marchessault, Réjean (M)	69	
194	Lozeau, Sylvie (F)	69	
195	Lavoie, Agathe (F)	71	
196	Gosselin, Michel (M)	73	
197	Gosselin, Benoit (M)	73	
198	Gosselin, Solange (F)	73	
199	Perreault, Michel (M)	73	
200	Laurin, Richard (M)	75	
201	Laurin, Suzanne (F)	75	
202	Légaré, Raymond (M)	77	
203	Harvey, Claude (M)	79	
204	Beaudoin, Carole (F)	79	
205	Maisonneuve, Marie-Rose (F)	#1-83	
206	Leclair, Jean (M)	#2-83	
207	Leclair, Cécile (F)	#2-83	
208	Gravel, Rachel (F)	#3-83	
209	Crose, Robert (M)	#4-83	
210	Crose, Sylvie (F)	#4-83	
211	Castonguay, Céline (F)	#5-83	
212	Ganley, Dominique (F)	#6-83	
213	Ganley, Antonio (M)	#6-83	
214	St-Louis, Michel (M)	#7-83	
215	Guérin, Guylaine (F)	#7-83	
216	Malo, Lisette (F)	#8-83	
217	Malo, André (M)	#8-83	
218	Tremblay, Rose (F)	#1-85	
219	Ethier, Guy (M)	#2-85	
220	Ethier, Diane (F)	#2-85	
221	Cassin, Grant (M)	#4-85	
222	Cassin, Gyceline (F)	#4-85	
223	Hébert, Francine (F)	#6-85	
224	Lévesque, Jacques (M)	#7-85	
225	Gélineault, Marcel (M)	#8-85	
226	Broué, Sylvie (F)	#8-85	
227	Nantais, Lise (F)	#1-87	
228	Lanthier, Chantale (F)	#2-87	
229	Belzile, François (M)	#2-87	
230	Bélanger, Ernest (M)	#3-87	
231	Bélanger, Françoise (F)	#3-87	
232	Ricard, Michel (M)	#4-87	
233	Ouellette, Nicole (F)	#4-87	
234	Pruneau, Claire (F)	#5-87	
235	Pruneau, Hélène (F)	#5-87	
236	Frappier, Suzanne (F)	#8-87	
237	Lonergan, Jacques (M)	#8-87	
238	Forgues, Claude (M)	#1-89	
239	Daigle, Pauline (F)	#2-89	
240	Cormier, Thérèse (F)	#3-89	
241	Beaudoin, Marie (F)	#4-89	
242	Beaudoin, Gérard (M)	#4-89	
243	Larchevêque, Louise (F)	#5-89	
244	Frappier, Francine (F)	#6-89	
245	Gagnon, Alain (M)	#7-89	
246	Montplaisir, Lise (F)	#7-89	
247	Martineau, Michel (M)	#8-89	

RURAL/RURALE			electoral district/circonscription	URBAN/URBAINE		
N°	page		TERREBONNE	N°	page	
	N°	of/de		62	N° 2	of/de 3
polling division section de vote			certified certifié signature(s)-enumerator(s) / signature(s)-recenseur(s) M.R. Maisonneuve Françoise Pellerin	polling division section de vote		

188175

F 303 **PRELIMINARY LIST OF ELECTORS**

ELECTIONS CANADA

LISTE PRÉLIMINAIRE DES ÉLECTEURS

8 5M-7-79

This list of qualified electors for the polling division number as set out below was prepared for use at the pending federal election from information obtained at the enumeration and has been certified by the signature(s) below as to completeness and correctness so far as is possible.

La présente constitue la liste des électeurs de la section de vote dont le numéro apparaît plus bas préparée en vue de l'élection fédérale en cours d'après les renseignements recueillis lors du recensement. Le(s) recenseur(s) y a(ont) apposé sa(leur) signature, affirmant que cette liste est aussi complète et exacte que possible.

N°				N°
	(Boulevard)	INDUSTRIEL		
248	Martineau, Noreen (F)	#8-89	J6A 4X5	
249	Lépine, Claude (M)	#3-95		
250	Trépanier, Yolande (F)	#3-95		
251	Rouleau-Gagnon, Guylaine (F)	#4-95		
252	Rouleau, Patrick (M)	#4-95		
253	Lefèbvre, Armand (M)	#5-95		
254	Lefèbvre, Cécile (F)	#5-95		
255	Roy, Carole (F)	#7-95		
256	Tanguay, Jean-Pierre (M)	#7-95		
257	Archambeault, Francine (F)	#3-97		
258	Rondeau, Claude (M)	#3-97		
259	Laporte, Paul-André (M)	#4-97		
260	Archambeault, Jeannette (F)	#4-97		
261	Traversier, Jean (M)	#4-97		
262	Leclerc, Renaud (M)	#7-97		
263	Lévesque, Lise (F)	#7-97		
264	Alves, Maria (F)	#8-97		

RURAL/RURALE			electoral district/circonscription	URBAN/URBAINE		
N°	page		TERREBONNE	N°	page	
	N°	of/de		62	N° 3	of/de 3
polling division section de vote			certified certifié signature(s)-enumerator(s) / signature(s)-recenseur(s)	polling division section de vote		

188176

F 303 **PRELIMINARY LIST OF ELECTORS**

ELECTIONS CANADA

LISTE PRÉLIMINAIRE DES ÉLECTEURS

8 5M 7-79

This list of qualified electors for the polling division number as set out below was prepared for use at the pending federal election from information obtained at the enumeration and has been certified by the signature(s) below as to completeness and correctness so far as is possible.

La présente constitue la liste des électeurs de la section de vote dont le numéro apparaît plus bas préparée en vue de l'élection fédérale en cours d'après les renseignements recueillis lors du recensement. Le(s) recenseur(s) y a(ont) apposé sa(leur) signature, affirmant que cette liste est aussi complète et exacte que possible.

N°			
	BEAUPORT		
1	Gauthier, Serge (M)	638	J6A 2E8
2	Courchesne, Carmen (F)	638	J6A 2E8
3	Grondin, Gilles (M)	639	J6A 2E9
4	Grondin, Jocelyne (F)	639	J6A 2E9
5	St-Pierre, Maurice (M)	640	J6A 2E8
6	St-Pierre, Ange-Marie (F)	640	J6A 2E8
7	St-Pierre, Yvan (M)	640	J6A 2E8
8	Bélair, Roger (M)	641	J6A 2E9
9	Bélair, Jacqueline (F)	641	J6A 2E9
10	Couillard, Gilles (M)	643	J6A 2E9
11	Couillard, Josette (F)	643	J6A 2E9
12	Morin, Jacques (M)	644	J6A 2G1
13	Morin, Pierrette (F)	644	J6A 2G1
14	Giroux, Maurice (M)	645	J6A 2E9
15	Giroux, Marc (M)	645	J6A 2E9
16	Giroux, Huguette (F)	645	J6A 2E9
17	Leblanc, Berthe (F)	645	J6A 2E9
18	Quesnel, André (M)	646	J6A 2G1
19	Quesnel, Denise (F)	646	J6A 2G1
20	Quesnel, Sylvain (M)	646	J6A 2G1
21	Quesnel, Richard (M)	646	J6A 2G1
22	Laporte, Pierre (M)	647	J6A 2E9
23	Lalonde, Denyse (F)	647	J6A 2E9
24	Hamelin, Robert (M)	648	J6A 2G1
25	Lachapelle, Francine (F)	648	J6A 2G1
26	Plante, Richard (M)	649	J6A 2E9
27	Plante, Thérèse (F)	649	J6A 2E9
28	Pruneau, François (M)	650	J6A 2G1
29	Pruneau, Marc (M)	650	J6A 2G1
30	Pruneau, Gisèle (F)	650	J6A 2G1
31	Pruneau, Chantal (F)	650	J6A 2G1
32	Archambault, André (M)	651	J6A 2E9
33	Archambault, Louise (F)	651	J6A 2E9
34	Kalabric, Zdravko (M)	652	J6A 2G1
35	Kalabric, Yolande (F)	652	J6A 2G1
36	Quesnel, Claude (M)	653	J6A 2E9
37	Quesnel, Suzanne (F)	653	J6A 2E9
38	Demers, Jean (M)	654	J6A 2G1
39	Demers, Nicole (F)	654	J6A 2G1
40	Chevrier, Jean-Guy (M)	655	J6A 2E9
41	Chevrier, Charline (F)	655	J6A 2E9
42	Favreau, Pierre (M)	656	J6A 2G1
43	Favreau, Hélène (F)	656	J6A 2G1
44	Saey, Pierre (M)	657	J6A 2E9
45	Saey, Suzanne (F)	657	J6A 2E9
46	Poirier, Gaston (M)	659	J6A 2E9
47	Poirier, Thérèse (F)	659	J6A 2E9
48	Laberge, André (M)	660	J6A 2G1
49	Laberge, Antoinette (F)	660	J6A 2G1
50	Langlois, Raymond (M)	661	J6A 2E9
51	Langlois, Marie-Paule (F)	661	J6A 2E9
	DE COLOGNE		
52	Tousignant, Cyrille (M)	93	J6A 5B8
53	Tousignant, Aline (F)	93	J6A 5B8
54	Grenier, Jules (M)	94	J6A 5B9
55	Robert Grenier, Pierrette (F)	94	J6A 5B9
56	Desy, Jean (M)	95	J6A 5B8
57	Desy, Marie-Berthe (F)	95	J6A 5B8
58	Desy, Suzanne (F)	95	J6A 5B8
59	Tanguay, Jean-Guy (M)	96	J6A 5B9
60	Tanguay, Doris (F)	96	J6A 5B9
61	Lafond, Robert (M)	97	J6A 5B8
62	Lafond, Denise (F)	97	J6A 5B8
63	Côté, Claude (M)	99	J6A 5B8
64	Côté, Claudette (F)	99	J6A 5B8
65	Beauchemin, Marcel (M)	100	J6A 5C1
66	Beauchemin, Margo (F)	100	J6A 5C1
67	Beauchemin, Josée (F)	100	J6A 5C1
68	Laliberté, Claude (M)	101	J6A 5B8
69	Laliberté, Alain (M)	101	J6A 5B8
70	Laliberté, Lucille (F)	101	J6A 5B8
71	Alzetta, Gustave (M)	102	J6A 5C1
72	Alzetta, Paul (M)	102	J6A 5C1
73	Alzetta, Henriette (F)	102	J6A 5C1
74	Alzetta, Chantal (F)	102	J6A 5C1
75	Larose, André (M)	103	J6A 5B8
76	Larose, Huguette (F)	103	J6A 5B8
77	Bergeron, Richard (M)	104	J6A 5C1
78	Gardner, Carole (F)	104	J6A 5C1
79	Routhier, Léonard (M)	105	J6A 5B8
80	Routhier, Claude (M)	105	J6A 5B8
81	Routhier, Lorraine (F)	105	J6A 5B8
82	Wilhelmy, Fernand (M)	106	J6A 5C1
83	Wilhelmy, Lucie (F)	106	J6A 5C1
84	Wilhelmy, Cécile (F)	106	J6A 5C1
85	Marcoux, Jean-Roch (M)	107	J6A 5B8
86	Marcoux, Josée (F)	107	J6A 5B8
87	Alix, François (M)	108	J6A 5C1
88	Alix, André (M)	108	J6A 5C1
89	Alix, Pauline (F)	108	J6A 5C1
90	Turcotte, Fernand (M)	109	J6A 5B8
91	Turcotte, Rollande (F)	109	J6A 5B8
92	Côté, Normand (M)	111	J6A 5B8
93	Paquette, Francine (F)	111	J6A 5B8
94	Deschamps, Pierre (M)	113	J6A 5B8
95	Deschamps, Murielle (F)	113	J6A 5B8
96	Rosenberger, Harold (M)	115	J6A 5B8
97	Rosenberger, Lise (F)	115	J6A 5B8
98	Rosenberger, Marlene (F)	115	J6A 5B8
99	St-Louis, Roland (M)	118	J6A 5C2
100	St-Louis, Huguette (F)	118	J6A 5C2
101	St-Louis, Chantal (F)	118	J6A 5C2
	L'ANSE BLEUE		
102	Therrien, Michel (M)	630	J6A 2G2
103	Therrien, Claude (M)	630	J6A 2G2
104	Therrien, Nicole (F)	630	J6A 2G2
105	Painchaud, Jn-Charles (M)	631	J6A 2G3
106	G.Painchaud, Huguette (F)	631	J6A 2G3
107	Painchaud, Alain (M)	631	J6A 2G3
108	Bélanger, Marius (M)	632	J6A 2G2
109	Thouin, Yolande (F)	632	J6A 2G2
110	Chauvette, Jean-Guy (M)	634	J6A 2G2
111	Chauvette, Lisette (F)	634	J6A 2G2
112	Mayer, Pierre (M)	635	J6A 2G3
113	Mayer, Marguerite (F)	635	J6A 2G3
114	Henault, Florian (M)	636	J6A 2G2
115	Henault, Marcelle (F)	636	J6A 2G2
116	Henault, Carole (F)	636	J6A 2G2
117	Henault, Manon (F)	636	J6A 2G2
118	Gagnon, Michel (M)	638	J6A 2G2
119	Gagnon, Simone (F)	638	J6A 2G2

RURAL/RURALE			electoral district/circonscription	URBAN/URBAINE		
N°	page		TERREBONNE	N°	page	
	N°	of/de	certified certifié — signature(s)-enumerator(s) / signature(s)-recenseur(s)	63 (U)	N° 1	of/de 3
polling division section de vote			Dyane Lafleur / Nicole Côté	polling division section de vote		

188177

F 303 **PRELIMINARY LIST OF ELECTORS**

8 5M-7-79

ELECTIONS CANADA

LISTE PRÉLIMINAIRE DES ÉLECTEURS

This list of qualified electors for the polling division number as set out below was prepared for use at the pending federal election from information obtained at the enumeration and has been certified by the signature(s) below as to completeness and correctness so far as is possible.

La présente constitue la liste des électeurs de la section de vote dont le numéro apparaît plus bas préparée en vue de l'élection fédérale en cours d'après les renseignements recueillis lors du recensement. Le(s) recenseur(s) y a(ont) apposé sa(leur) signature, affirmant que cette liste est aussi complète et exacte que possible.

N°			
	L'ANSE BLEUE		
120	Gagnon, Josée (F)	638	J6A 2G2
121	Bradette, Paul-André (M)	639	J6A 2G3
122	Bradette, Yvette (F)	639	J6A 2G3
123	Bradette, Jocelyn (M)	639	J6A 2G3
124	Bradette, Diane (F)	639	J6A 2G3
125	Bergeron, André (M)	640	J6A 2G2
126	Bergeron, Lisette (F)	640	J6A 2G2
127	Morissette, Roger (M)	641	J6A 2G3
128	Morissette, Céline (F)	641	J6A 2G3
129	Charette, Pierre (M)	642	J6A 2G2
130	Charette, Mariette (F)	642	J6A 2G2
131	Gauthier, Paul (M)	644	J6A 2G2
132	Gauthier, Rolande (F)	644	J6A 2G2
133	Gauthier, Luc (M)	644	J6A 2G2
134	Tardif, Guy (M)	645	J6A 2G3
135	Tardif, Lise (F)	645	J6A 2G3
136	Le Comte, Jean (M)	646	J6A 2G2
137	Le Comte, Johanne (F)	646	J6A 2G2
138	Defoy, Gilles (M)	647	J6A 2G3
139	Defoy, Lise (F)	647	J6A 2G3
140	Morrissette, Roger (M)	648	J6A 2G2
141	Morrissette, Thérèse (F)	648	J6A 2G2
142	Morrissette, Pauline (F)	648	J6A 2G2
143	Morrissette, André (M)	648	J6A 2G2
144	Maille, Jean-Pierre (M)	649	J6A 2G3
145	Maille, Madeleine (F)	649	J6A 2G3
146	Toto, Domenico (M)	651	J6A 2G3
147	Toto, Lucy (F)	651	J6A 2G3
148	Portelance, Claude (M)	652	J6A 2G2
149	Portelance, Aline (F)	652	J6A 2G2
150	Portelance, Martin (M)	652	J6A 2G2
151	Martin, Claude (M)	653	J6A 2G3
152	Martin, Benoît (M)	653	J6A 2G3
153	Martin, Lisette (F)	653	J6A 2G3
154	Maille, Laurette (F)	653	J6A 2G3
155	Martin, Josée (F)	653	J6A 2G3
156	Portelance, Pierre (M)	654	J6A 2G2
157	Portelance, Réjeanne (F)	654	J6A 2G2
158	Portelance, Manon (F)	654	J6A 2G2
159	Corbin, Louis (M)	655	J6A 2G3
160	Corbin, Lucie (F)	655	J6A 2G3
161	Chalut, Claude (M)	656	J6A 2G2
162	Chalut, Mariette (F)	656	J6A 2G2
163	Clouette, Gilles (M)	657	J6A 2G3
164	Clouette, Francine (F)	657	J6A 2G3
165	Clouette, François (M)	657	J6A 2G3
166	Lacasse, Claude (M)	658	J6A 2G2
167	Durocher, Richard (M)	658	J6A 2G2
168	Grant, Gérald (M)	659	J6A 2G3
169	Grant (Boutin), Denise (F)	659	J6A 2G3
170	Grant, Nathalie (F)	659	J6A 2G3
	MARSEILLE		
171	Baillargeon, Jean-Louis (M)	639	J6A 2G4
172	Cimon-Baillargeon, Gisèle (F)	639	J6A 2G4
173	Baillargeon, Lyne (F)	639	J6A 2G4
174	Dumont, Guy (M)	641	J6A 2G4
175	Gagnon, Andrée (F)	641	J6A 2G4
176	Dumont, Denise (F)	641	J6A 2G4
177	Lacasse, Roger (M)	643	J6A 2G4
178	Larivière, Paul (M)	643	J6A 2G4
179	Pilon, Anne (F)	643	J6A 2G4
180	Larivière, Jacqueline (F)	643	J6A 2G4
181	Rivest, Sylvain (M)	644	J6A 2G5
182	Archambault, France (F)	644	J6A 2G5
183	Allaire, Pierre-Paul (M)	645	J6A 2G4
184	Allaire, Thérèse (F)	645	J6A 2G4
185	Allaire, Guy (M)	645	J6A 2G4
186	Filion, Raymond (M)	646	J6A 2G5
187	Koczan, Jules (M)	647	J6A 2G4
188	Koczan, Patrick (M)	647	J6A 2G4
189	Koczan, Jeannine (F)	647	J6A 2G4
190	Koczan, Sylvie (F)	647	J6A 2G4
191	Paquette, Gilles (M)	648	J6A 2G5
192	Roch Paquette, Francine (F)	648	J6A 2G5
193	Malo, Réal (M)	649	J6A 2G4
194	Malo, Micheline (F)	649	J6A 2G4
195	Grenier, Fernande (F)	650	J6A 2G5
196	Grenier, Martine (F)	650	J6A 2G5
197	Grenier, Johanne (F)	650	J6A 2G5
198	Laurendeau, Benoît (M)	651	J6A 2G4
199	Laurendeau, Denis (M)	651	J6A 2G4
200	Laurendeau, Yves (M)	651	J6A 2G4
201	Laurendeau, Colombe (F)	651	J6A 2G4
202	Gratton, Robert (M)	652	J6A 2G5
203	Lusignan, Françoise (F)	652	J6A 2G5
204	Leclerc, Claude (M)	653	J6A 2G4
205	Leclerc, Liliane (F)	653	J6A 2G4
206	Paquin, Yvon (M)	654	J6A 2G5
207	Paquin, Jeannette (F)	654	J6A 2G5
208	Paquin, Chantal (F)	654	J6A 2G5
209	Gagné, Gabriel (M)	655	J6A 2G4
210	Gagné, Louisette (F)	655	J6A 2G4
211	Larivée, Yvon (M)	656	J6A 2G5
212	Larivée, Yolande (F)	656	J6A 2G5
213	Larivée, Manon (F)	656	J6A 2G5
214	Lavoie, Robert (M)	657	J6A 2G4
215	Lavoie, Johanne (F)	657	J6A 2G4
216	Lavoie, Gisèle (F)	657	J6A 2G4
217	Genois, Raymond (M)	658	J6A 2G5
218	Genois, Aline (F)	658	J6A 2G5
219	Genois, Brigitte (F)	658	J6A 2G5
220	Genois, Christian (M)	658	J6A 2G5
221	Soucy, Claude (M)	660	J6A 2G5
222	Soucy, Thérèse (F)	660	J6A 2G5
223	Descoteaux, Pierre (M)	662	J6A 2G5
224	Descoteaux, Huguette (F)	662	J6A 2G5
225	Grondin, Fernand (M)	664	J6A 2G5
226	Latendresse, Hélène (F)	664	J6A 2G5
227	Grondin, Claudine (F)	664	J6A 2G5
228	Grondin, Lorraine (F)	664	J6A 2G5
229	Lalonde, Michel (M)	665	J6A 2G6
230	Dumais, Brigitte (F)	665	J6A 2G6
231	Guilmain, André (M)	666	J6A 2G5
232	Guilmain, Alain (M)	666	J6A 2G5
233	Guilmain, Roger (M)	666	J6A 2G5
234	Guilmain, Jeanne-Mance (F)	666	J6A 2G5
	VANIER		
235	Lacombe, Yvon (M)	91	J6A 4Y4
236	Lacombe, Nicole (F)	91	J6A 4Y4
237	Lacombe, Sylvie (F)	91	J6A 4Y4
238	Painchaud, Juliette (F)	91	J6A 4Y4

RURAL/RURALE			electoral district/circonscription	URBAN/URBAINE		
N°	page		TERREBONNE	N°	page	
	N°	of/de		63	N° 2	of/de 3
polling division section de vote			certified certifié signature(s)-enumerator(s) / signature(s)-recenseur(s): Diane Lafleur, Nicole Côté	polling division section de vote		

188178

F 303

8 5M-7-79

PRELIMINARY LIST OF ELECTORS

ELECTIONS CANADA

LISTE PRÉLIMINAIRE DES ÉLECTEURS

This list of qualified electors for the polling division number as set out below was prepared for use at the pending federal election from information obtained at the enumeration and has been certified by the signature(s) below as to completeness and correctness so far as is possible.

La présente constitue la liste des électeurs de la section de vote dont le numéro apparaît plus bas préparée en vue de l'élection fédérale en cours d'après les renseignements recueillis lors du recensement. Le(s) recenseur(s) y a(ont) apposé sa(leur) signature, affirmant que cette liste est aussi complète et exacte que possible.

N°				N°
	VANIER			
239	Arav, Lionel (M)	92	J6A 4Y5	
240	Arav, Berta (F)	92	J6A 4Y5	
241	Arav, Carole (F)	92	J6A 4Y5	
242	Leblanc, Mario (M)	94	J6A 4Y5	
243	Leblanc, Diane (F)	94	J6A 4Y5	
244	Plante, René (M)	95	J6A 4Y4	
245	Plante, Armande (F)	95	J6A 4Y4	
246	Noël, Laurent (M)	96	J6A 4Y5	
247	Tremblay-Noël, Mireille (F)	96	J6A 4Y5	
248	Girard, Michel (M)	97	J6A 4Y4	
249	Parent, Nicole (F)	97	J6A 4Y4	
250	Leblond, Roger (M)	98	J6A 4Y5	
251	Leblond, Jacqueline (F)	98	J6A 4Y5	
252	Lafond, Richard (M)	99	J6A 4Y4	
253	Lafond, Colette (F)	99	J6A 4Y4	
254	Raymond, André (M)	100	J6A 4Y5	
255	Raymond, Madeleine (F)	100	J6A 4Y5	
256	Proulx, Normand (M)	101	J6A 4Y4	
257	Proulx, Chantal (F)	101	J6A 4Y4	
258	Proulx, Rita (F)	101	J6A 4Y4	
259	Bouchard, Gaétan (M)	101	J6A 4Y4	
260	Benoit, Michel (M)	102	J6A 4Y5	
261	Benoit, Carole (F)	102	J6A 4Y5	
262	Gervais, Guy (M)	103	J6A 4Y4	
263	Gervais, Gaétan (M)	103	J6A 4Y4	
264	Gervais, Daniel (M)	103	J6A 4Y4	
265	Gervais, Laurette (F)	103	J6A 4Y4	
266	Lamonde, Richard (M)	104	J6A 4Y5	
267	Lamonde, Christiane (F)	104	J6A 4Y5	
268	Beaucaire, Robert (M)	105	J6A 4Y4	
269	Beaucaire, Johanne (F)	105	J6A 4Y4	
270	Laurin, Alice (F)	106	J6A 4Y5	
271	Desabrais, René (M)	107	J6A 4Y4	
272	Desabrais, Jean-Guy (M)	107	J6A 4Y4	
273	Desabrais, Andréa (F)	107	J6A 4Y4	
274	Fortier, Robert (M)	108	J6A 4Y6	
275	Fortier, Richard (M)	108	J6A 4Y6	
276	Fortier, Martine (F)	108	J6A 4Y6	
277	Fortier, Lise (F)	108	J6A 4Y6	
278	Lepitre, André (M)	109	J6A 4Y4	
279	Lepitre, Andrée (F)	109	J6A 4Y4	
280	Armstrong, Diane (F)	110	J6A 4Y6	
281	Leclerc, Robert (M)	112	J6A 4Y5	
282	Leclerc, France (F)	112	J6A 4Y5	
283	Naud, Daniel (M)	114	J6A 4Y5	
284	Gagnon, Ginette (F)	114	J6A 4Y5	
285	Marcotte, Michel (M)	115	J6A 4Y6	
286	Marcotte, Marcelle (F)	115	J6A 4Y6	
287	Marcotte, Chantal (F)	115	J6A 4Y6	
288	Deschênes, Jean-Marie (M)	116	J6A 4Y5	
289	Deschênes, Clémence (F)	116	J6A 4Y5	
290	L'Ecuyer, Denis (M)	117	J6A 4Y6	
291	L'Ecuyer, Mariette (F)	117	J6A 4Y6	
292	Coulombe, Laurent (M)	119	J6A 4Y6	
293	Coulombe, Anna (F)	119	J6A 4Y6	

RURAL/RURALE			electoral district/circonscription	URBAN/URBAINE		
N°	page		TERREBONNE	N°	page	
	N°	of/de		63	N° 3	of/de 3
polling division section de vote			certified certifié signature(s)-enumerator(s) / signature(s)-recenseur(s) Dyane Lafleur / Nicole Côté	polling division section de vote		

188179

F 303 **PRELIMINARY LIST OF ELECTORS**

ELECTIONS CANADA

LISTE PRÉLIMINAIRE DES ÉLECTEURS

8 5M-7-79

This list of qualified electors for the polling division number as set out below was prepared for use at the pending federal election from information obtained at the enumeration and has been certified by the signature(s) below as to completeness and correctness so far as is possible.

La présente constitue la liste des électeurs de la section de vote dont le numéro apparaît plus bas préparée en vue de l'élection fédérale en cours d'après les renseignements recueillis lors du recensement. Le(s) recenseur(s) y a(ont) apposé sa(leur) signature, affirmant que cette liste est aussi complète et exacte que possible.

N°				
	BOSSUET			
1	Cloutier, Pierre	(M)	637	J6A 5R4
2	Cloutier, France	(F)	637	"
3	Fafard, Robert	(M)	638	J6A 2E6
4	Fafard, Denise	(F)	638	"
5	Fafard, Martin	(M)	638	
6	Vincent, Aline	(F)	639	J6A5R4
7	Vincent, Serge	(M)	639	"
8	Guénette, Maurice	(M)	640	J6A 2E6
9	Guénette, Ghislaine	(F)	640	"
10	Brodeur, Pierre	(M)	641	J6A5R4
11	Brodeur, Denise	(F)	641	"
12	L'Ecuyer, Pierre	(M)	642	J6A2E6
13	L'Ecuyer, Marie	(F)	642	"
14	Lambiris, Alexis	(M)	643	J6A 5R4
15	Lambiris, Diane	(F)	643	"
16	Paquette, Richard	(M)	644	J6A 2E6
17	Paquette, Nicole	(F)	644	"
18	Cyr, Simon	(M)	645	J6A5R4
19	Cyr, Monique	(F)	645	"
20	Brient, François	(M)	646	J6A2E6
21	Brient, Thérèse	(F)	646	"
22	Brouillette, Michel	(M)	647	J6A5R4
23	Brouillette, Colette	(F)	647	"
24	Gaulin, Jean-Marie	(M)	648	J6A2E6
25	Gaulin, Louise	(F)	648	"
26	Robitaille, Joseph	(M)	650	J6A2E 6
27	Robitaille, Alice	(F)	650	"
28	Brunet, Thomas	(M)	652	J6A 2E6
29	Brunet, Diane	(F)	652	"
30	Brunet, Pierre	(M)	652	"
31	Brien, Alain	(M)	655	J6A 5R4
32	Brien, Marie-Anne	(F)	655	"
33	Rocheleau, André	(M)	656	J6A 2E6
34	Rocheleau Fontaine, Sylvie	(F)	656	
35	Pépin, Ronald	(M)	657	J6A 5R4
36	Pépin, Sylvie	(F)	657	"
37	Gervais, Yvon	(M)	658	J6A2E6
38	Gervais, Claudette	(F)	658	"
39	Rooney, Daniel	(M)	661	J6A 5R4
40	Rooney, Carmen	(F)	661	"
41	Perreault, Michel	(M)	663	J6A 5R4
42	Perreault, Mariette	(F)	663	"
43	Bélanger, Réal	(M)	665	"
44	Bélanger, Ghislaine	(F)	665	"
45	Famulare, Nicolas	(M)	666	J6A 2E7
46	Famulare, Maria	(F)	666	"
47	Chiasson, Eddy	(M)	667	J6A 5R4
48	Chiasson, Adewilda	(F)	667	"
49	Bourdeau, Nestor	(M)	670	J6A 2E7
50	Bourdeau, Gabrielle	(F)	670	"
	CHAUVEAU			
51	Plourde, Gaston	(M)	91	J6A 5C3
52	Plourde, Victoire	(F)	91	"
53	Plourde, Manon	(F)	91	"
54	Plourde, Lyne	(F)	91	"
55	Lafleur, Jean	(M)	93	J6A 5C4
56	Lafleur, Diane	(F)	93	"
57	Harpin, Reynald	(M)	95	"
58	Harpin, Diane	(F)	95	"
59	Blanchet, Vianney	(M)	99	J6A 5C4
60	Blanchet, Doris	(F)	99	"
61	Blanchet, Jacynthe	(F)	99	"
62	Blanchet, Solange	(F)	99	"
63	Fortin, Céline	(F)	101	"
64	Fortin, Normand	(M)	101	"
65	Talbot, Serge	(M)	105	J6A 5C5
66	Talbot, Cécile	(F)	105	"
67	Desjardins, PierrePaul	(M)	115	"
	DUBUISSON			
68	Deschenes, J.Baptiste	(M)	105	J6A 5C7
69	Deschenes, Christine	(F)	105	"
70	Deschenes, Gilberte	(F)	105	"
71	Dubé, J.Pierre	(M)	106	J6A 5C6
72	Dubé, Mariette	(F)	106	"
73	Primeau, Guylaine	(F)	107	J6A 5C4
74	Primeau, Jean-Marc	(M)	107	"
75	Cormier, Félix	(M)	108	J6A 5C6
76	Cormier, Alain	(M)	108	"
77	Cormier, Chantal	(F)	108	"
78	Cormier, Thérèse	(F)	108	"
79	Bellemare, Sylvain	(M)	109	J6A 5C7
80	Bellemare, Michel	(M)	109	"
81	Bellemare, Gabriel	(M)	109	"
82	Bellemare, Lucille	(F)	109	"
83	Fournier, Raymond	(M)	110	J6A 5C6
84	Fournier, Sylvie	(F)	110	"
85	Fournier, Alice	(F)	110	"
86	Thibeault, Philippe	(M)	111	J6A 5C7
87	Lafleur, Sylvie	(F)	111	"
88	Desautels, Marcel	(M)	112	J6A 5C6
89	Desautels, Jacqueline	(F)	112	"
90	Christin, Jacqueline	(F)	115	J6A 5C7
91	Pigeon, Annie	(F)	115	"
92	Vézina, Rosaire	(M)	117	"
93	Millette, Doris	(F)	117	"
94	Ouimet, Gilles	(M)	119	"
95	Ouimet, Lise	(F)	119	"
	JEAN BAPTISTE MEILLEUR			
96	Hamelin, Edouard	(M)	71	J6A 5H4
97	Hamelin, Thérèse	(F)	71	"
98	Hamelin, Roland	(M)	71	"
99	Legeault, Geneviève	(F)	75	"
100	Legeault, Henri	(M)	75	"
101	Bumueller, Herman	(M)	79	"
102	Bumueller, Christine	(F)	79	"
103	Laplante, Claude	(M)	81	"
104	Laplante, Ginette	(F)	81	"
105	Di Peco, Italo	(M)	83	"
106	Di Peco, Francine	(F)	83	"
107	Carignan, Nathalie	(F)	85	"
108	Carignan, Nicole	(F)	85	"
109	Carignan, Marcel	(M)	85	"
110	Fournier, Jocelyn	(M)	87	"
111	Aubin, Mario	(M)	87	"
112	Aubin, Jacqueline	(F)	87	"
113	Aubin, Jean-Pierre	(M)	87	"
114	Sigoin, Jean-Marc	(M)	89	"

RURAL/RURALE			electoral district/circonscription	URBAN/URBAINE	
N°	page		TERREBONNE	N° 64	page
	N°	of/de			N° 1 of/de 3
polling division / section de vote			certified / certifié signature(s)-enumerator(s) / signature(s)-recenseur(s) Louise Leclerc / Ynette Pegeon	polling division / section de vote	

188180

F 303 **PRELIMINARY LIST OF ELECTORS**

8 5M-7-79

ELECTIONS CANADA

LISTE PRÉLIMINAIRE DES ÉLECTEURS

This list of qualified electors for the polling division number as set out below was prepared for use at the pending federal election from information obtained at the enumeration and has been certified by the signature(s) below as to completeness and correctness so far as is possible.

La présente constitue la liste des électeurs de la section de vote dont le numéro apparaît plus bas préparée en vue de l'élection fédérale en cours d'après les renseignements recueillis lors du recensement. Le(s) recenseur(s) y a(ont) apposé s(leur) signature, affirmant que cette liste est aussi complète et exacte que possible.

N°				
	JEAN-BAPTISTE MEILLEUR (Suite)			
115	Sirard, Jean-Guy	(M) 89	J6A	5H4
116	De La Grave, Pierrette	(F)91	"	
117	De La rave,Jacques	(M) 91	"	
118	Cyr, Gérard	(M) 93	"	
119	Meilleur, Nicole	(F) 95	"	
120	Meilleur,Pierre	(M) 95	"	
121	Quévillon, Micheline	(F) 100	J6A	5C6
122	Quévillon,Pierre	(M)100	"	
123	D'Anjou,Gilles	(M)101	J6A	5J9
124	D'Anjou,Marie	(F)101	"	
125	Comtois,Madeleine	(F)101	"	
126	Chamberland,Colette	(F)102	J6A	5C6
127	Chamberland,Léonce	(M)102	"	
	LANGLOIS			
128	Pronovost,Martel,Huguette	(F) 88		
129	Pronovost,Michel	(M) 88	J6A	5E5
130	Latour,Isabelle	(F) 92	"	5E6
131	Latour,Louise	(F) 92	"	
132	Goulet,Madeleine	(F) 94	"	
133	Goulet, Jean	(M) 94	"	
134	Toupin,Micheline	(F) 96	"	
135	Toupin, Jean-Pierre	(M) 96	"	
136	Tibi, Hélène	(F) 98	"	
137	Tibi, Jean-Pierre	(M) 98	"	
138	Lépine,Francine	(F)100	"	
139	Lépine, Jean-Guy	(M)100	"	
140	Drouin,Jocolyne	(F)102	"	
141	Drouin,France	(F)102	"	
142	Jacques,Paul	(M)104	"	
143	Jacques, Carole	(F)104	"	
144	Jacques,Line	(F)104	"	
145	Jacques,Patrice	(M)104	"	
146	Jacques, Gertrude	(F)104	"	
147	Leblanc,Raymonde	(F)106	"	
148	Leblanc,Luc	(M)106	"	
149	Leblanc,Roger	(M)106	"	
150	Guérette,Philippe	(M)108	"	
151	Guérette,Lisette	(F)108	"	
152	Laurion, Lorraine	(F)110	"	
153	Laurion, Augustine	(F)110	"	
154	Laurion, Maurice	(M)110	"	
155	Maillé, Guy	(M)112	"	
156	Maillé, Nicole	(F)112	"	
157	Robert,Maurice	(M)114	"	
158	Boivin,Nicole	(F)114	"	
159	Giard, Fernand	(M)116	"	
160	Giard, Raymonde	(F)116	"	
161	Lachapelle,Diane	(F)118	"	
162	Lachapelle, Robert	(M)118	"	
163	Gauthier, Claude	(M)119	J6A	5N4
164	Depelteau, Larraine	(F)119	"	
165	Coulombe, Gilles	(M)120	"	5E6
166	Coulombe, Louise	(F)120	"	
167	Roy, Raymond	(M)123	J6A	6G9
168	Roy, Jeanne	(F)123	"	

N°				
	LAREAULT			
169	L'Héreault,Michel	(M) 75	J6A	5H1
170	L'Héreault,Paulette	(F) 75	"	
171	Chalifour, Pierre	(M) 77	"	
172	Chalifour, Claire	(F) 77	"	
173	Lapointe, André	(M) 79	"	
174	Trottier, Michèle	(F) 79	"	
175	Roy, Diane	(F) 81	"	
176	Roy, Pierre	(M) 81	"	
177	Voukirakis, J.Marc	(M) 82	"	5H2
178	Voukirakis,Micheline	(F) 82	"	
179	Voukirakis, Claude	(M) 82	"	
180	Parenteau, Claude	(M) 83	"	5H1
181	Parenteau, Diane	(F) 83	"	
182	White, Paul	(M) 84		5H2
183	White, Raymonde	(F) 84	"	"
184	Bordeleau, Armande	(F) 86	"	
185	Bordeleau, Guy-Paul	(M) 86	"	
186	Bergeron,Yvon	(M) 87		5H1
187	Delangis, Manon	(F) 87	"	
188	Viau, Lucille	(F) 88		5H2
189	Viau, Jacques	(M) 88	"	
190	Rail, Mariette	(F) 89		5H1
191	Rail, Paul	(M) 89	"	
192	Belval, Claudette	(F) 90		5H2
193	Belval, Gilles	(M) 90	"	
194	Gariepy, Jean	(M) 91		5H1
195	Gariepy, Mireille	(F) 91	"	
196	Latour, Gabrielle	(F) 91	"	
197	Fortin,Germain	(M) 92		5H2
198	Fortin, Anne-Marie	(F) 92	"	
199	Latour, Hélène	(F) 93		5H1
200	Latour, André	(M) 93	"	
201	Latour, Caroline	(F) 93	"	
202	Lambiris, Dennis	(M) 94		5H2
203	Lambiris, Adrienne	(F) 94	"	
204	Houle, Jean	(M) 95		5H1
205	Houle, Nathalie	(F) 95	"	
206	Houle, Claude	(M) 95	"	
207	Houle, Lise	(F) 95	"	
208	Champagne, Lyne	(F) 96		5H2
209	Champagne, Guy	(M) 96	"	
210	Caty, Jean-Maurice	(M) 97		5H1
211	Caty, Pierrette	(F) 97	"	
212	Caty, Rose	(F) 97	"	
213	Héneault, Gaétan	(M) 98		5H2
214	Héneault, Thérèse	(F) 98	"	
215	Héneault, Johanne	(F) 98	"	
216	Héneault, France	(F) 98	"	
217	Nault, Diane	(F) 98	"	
218	Brabant, Gilles	(M) 99		5H1
219	Fontaine, Lyse	(F) 99	"	
220	Gravel, Lucie	(F) 100		5H2
221	Gravel, Georges	(M) 100	"	
222	Bergeron, Michèle	(M) 101		5H1
223	Bergeron, Raymonde	(F) 101	"	
224	Désilets, Carole	(F) 103	"	
225	Désilets, Jean-Marc	(M) 103	"	
226	Boisvert, Denise	(F) 105	"	
227	Boisvert, Larry	(M) 105	"	
228	Forest, Marcel	(M) 107	"	
229	Forest, Jeannette	(F) 107	"	

RURAL/RURALE			electoral district/circonscription	URBAN/URBAINE		
N°	page N°	of/de	TERREBONNE	N° 64	page N° 2	of/de 3
polling division section de vote	certified certifié	signature(s)-enumerator(s) / signature(s)-recenseur(s) Louise Guite / Ghette Pigeon		polling division section de vote		

188181

F 303 **PRELIMINARY LIST OF ELECTORS**

ELECTIONS CANADA

LISTE PRÉLIMINAIRE DES ÉLECTEURS

8 5M-7-79

This list of qualified electors for the polling division number as set out below was prepared for use at the pending federal election from information obtained at the enumeration and has been certified by the signature(s) below as to completeness and correctness so far as is possible.

La présente constitue la liste des électeurs de la section de vote dont le numéro apparaît plus bas préparée en vue de l'élection fédérale en cours d'après les renseignements recueillis lors du recensement. Le(s) recenseur(s) y a(ont) apposé sa(leur) signature, affirmant que cette liste est aussi complète et exacte que possible.

N°					
			LAREAULT (Suite)		
230	Bouffard, André	(M)	109	J6A	5H1
231	Bouffard, Louise	(F)	109	"	
			LAROSE		
232	Turcot, René	(M)	688	J6A	2G7
233	Turcot, Sylvie	(F)	688	"	
234	Turcot, Jacqueline	(F)	688	"	
235	Turcot, Réjean	(M)	688	"	
236	Vienneau Milmore Suzanne	(F)	689	"	2G8
237	Vienneau, André	(M)	689	"	
238	Pigeon, Yves	(M)	690		2G7
239	Pigeon, Jacques	(M)	690	"	
240	Pigeon, Yvette	(F)	690	"	
241	Daviault, Jocelyne	(F)	691		2G8
242	Daviault, Lorraine	(F)	691	"	
243	Daviault, Fernand	(M)	691	"	
244	Goyette, Thérèse	(F)	692		2G7
245	Goyette, Marcel	(M)	692	"	
246	Houde, Claudette	(F)	693		2G8
247	Houde, André	(M)	693	"	
248	Houde, Luc	(M)	693	"	
249	Desmarais, Guy	(M)	694		2G7
250	Desmarais, Jeanne D'Arc	(F)	694	"	
251	Desmarais, Gilles	(M)	694	"	
252	Rousseau, Suzanne	(F)	695		2G8
253	Rousseau, Onil	(M)	695		"
254	Larose, Gaétan	(M)	696		2G7
255	Larose, Denise	(F)	696		"
256	Larose, Chantal	(F)	696		"
257	Larose, Pierre	(M)	696		"
258	Sylvestre, Monique	(F)	697		2G8
259	Sylvestre, Jean-Jacques	(M)	697		"
260	Roussin, Carrière Nicole	(F)	698		2G7
261	Aquin, Nicole	(F)	699		2G8
262	Aquin, Jacques	(M)	699		"

RURAL/RURALE			electoral district/circonscription	URBAN/URBAINE		
N°	page N°	of/de	TERREBONNE	N° 64	page N° 3	of/de 3
polling division section de vote			certified certifié — signature(s)-enumerator(s) / signature(s)-recenseur(s): Louise Guité, Ginette Pigeon	polling division section de vote		

188183

F 303 **PRELIMINARY LIST OF ELECTORS**

8 5M-7-79

ELECTIONS CANADA

·188182

LISTE PRÉLIMINAIRE DES ÉLECTEURS

This list of qualified electors for the polling division number as set out below was prepared for use at the pending federal election from information obtained at the enumeration and has been certified by the signature(s) below as to completeness and correctness so far as is possible.

La présente constitue la liste des électeurs de la section de vote dont le numéro apparaît plus bas préparée en vue de l'élection fédérale en cours d'après les renseignements recueillis lors du recensement. Le(s) recenseur(s) y a(ont) apposé s(leur) signature, affirmant que cette liste est aussi complète et exacte que possible.

N°			
	MAISONNEUVE		
1	Jacques, France (F)	645	J6A 6J3
2	Jacques, Bernard (M)	645	J6A 6J3
3	Vendette, Raymond (M)	649	J6A 6J3
4	Baril, Anita (F)	651	J6A 6J3
5	Baril, Marcel (M)	651	J6A 6J3
6	Dumont, Cécile (F)	653	J6A 6J3
7	Dumont, Ronald (M)	653	J6A 6J3
8	Dostaler, Johane (F)	655	J6A 6J3
9	Dostaler, Michel (M)	655	J6A 6J3
10	Galarneau, Gaetan (M)	657	J6A 6J3
11	Galarneau, Louise (F)	657	J6A 6J3
12	Rech, Aline (F)	659	J6A 6J3
13	Rech, Gilles (M)	659	J6A 6J3
14	Desrosiers, Jean-Guy (M)	642	J6A 6J2
15	Desrosiers, Ginette (F)	642	"
16	Masson, Paulette (F)	644	"
17	Masson, Albert (M)	644	"
18	Richard, Jocelyne (F)	646	"
19	Goudreau, André (M)	646	"
20	Rocheleau, Claudette (F)	648	"
21	Rocheleau, Normand (M)	648	"
22	Lanoue-Dulong, Ginette (F)	650	"
23	Dulong, Réjean (M)	650	"
24	Tremblay, Pauline (f)	654	"
25	Tremblay, Gilles (M)	654	"
26	Chayer, Suzanne (f)	656	"
27	Chayer, Jean-Guy (M)	656	"
28	Murray, Huguette (F)	658	"
29	Fortin, Pierre (M)	658	"
30	Emery, Jocelyne (F)	660	"
31	Emery, Guy (M)	660	"
32	Lajoie, Louise (F)	662	"
33	Lajoie, Denis (M)	662	"
34	Lafond, Lisette (F)	664	"
35	Lafond, Jean-Pierre (M)	664	"
36	Gauthier, Céline (F)	666	"
37	Gauthier, Nicole (F)	666	"
	MARILLAC		
38	Provencher, Céline (F)	643	J6A 6K6
39	Provencher, Laurent (M)	643	"
40	Blain, Gisèle (F)	645	"
41	Blain, Denis (M)	645	"
42	Pulford, Lucie (F)	647	"
43	Pulford, Richard (M)	647	"
44	Lessard, Lucie (F)	649	"
45	Lessard, Jules (M)	649	"
46	Coulombe, Lorraine (F)	655	"
47	Coulombe, Claude (M)	655	"
48	Turner, Hélène (F)	659	"
49	Lampron, René (M)	659	"
50	Massey, Majella (F)	661	"
51	Massey, Robert (M)	661	"
52	Lavallée, Francine (F)	642	J6A 6K5
53	Lavallée, Pierre (M)	642	"
54	Fournier, Fleurette (F)	644	"
55	Fournier, Réjean (M)	644	"

N°			
	MARILLAC (suite)		
56	Mallette, Madeleine (F)	646	J6A 6K5
57	Mallette, Michel (M)	646	"
58	Roy, Nicole (F)	648	"
59	Roy, Michel (M)	648	"
60	Chagnon, Francine (F)	650	"
61	Chagnon, Yves (M)	650	"
62	Lahaie, Rita (F)	652	"
63	Jarrin, Hélène (F)	652	"
64	Jarrin, Enrique (M)	652	"
65	Bélanger, Lisette (F)	654	"
66	Bélanger, Claude (M)	654	"
67	Drapeau, Francis (F)	658	"
68	Drapeau, Jean-Louis (M)	658	"
69	Lavoie, Lise (F)	660	"
70	Lavoie, René (M)	660	"
	MASSON		
71	Joly, Robert (M)	643	J6a 6E2
72	Joly, Lucille (F)	643	"
73	Poulin, Gaetanne (F)	645	"
74	Poulin, Guy (M)	645	"
75	Gauthier, Josée (F)	647	"
76	Gauthier, Alain (M)	647	"
77	Fontaine, Huguette (F)	649	"
78	Fontaine, René (M)	649	"
79	Boutin, Carmen (F)	651	"
80	Boutin, Jean-Guy (M)	651	"
81	Mackay, Michel (M)	653	"
82	Mackay, Louise (F)	653	"
83	Castonguay, Jocelyne (F)	659	"
84	Castonguay, Robert (M)	659	"
85	Poirier, Jean-Jacques (M)	661	"
86	Poirier, Suzanne (F)	661	"
87	Lebel, Paulette (F)	663	"
88	Lebel, Camille (M)	663	"
89	Panneton, Odette (F)	665	"
90	Panneton, Maurice (M)	665	"
91	Panneton, Mario (M)	665	"
92	Harvey Forget, Joanne (F)	644	J6a 6E3
93	Lafrance, Gaston (M)	644	"
94	Proulx, Marc (M)	646	"
95	Proulx, Pierre (M)	646	"
96	Proulx, Gaby (F)	646	"
97	Peloquin, Michèle (F)	648	"
98	Peloquin, Jean-Robert (M)	648	"
99	Robert, Lorraine (F)	654	"
100	Robert, Marc (M)	654	"
101	Robert, Ernest (M)	654	"
102	Robert, Thérèse (F)	654	"
103	Giroux, Suzanne (F)	656	"
104	Lavoie, Jean-Guy (M)	656	"
105	Boisvert, Jean-Marie (M)	658	"
106	Giroux, Karl (M)	658	"
107	Boisvert, Claire (M)	658	"
108	Santucci, Mari (F)	660	"
109	Santucci, Ennio (M)	660	"

RURAL/RURALE — N° 65 — page N° — of/de

polling division / section de vote

electoral district/circonscription: TERREBONNE

certified / certifié — signature(s) enumerator(s) / signature(s)-recenseur(s): Hélène Menard, Gilles Laflamme

URBAN/URBAINE — N° 65 — page N° 1 of/de 3

polling division / section de vote

188183

F 303 **PRELIMINARY LIST OF ELECTORS**

8 5M 7 79

ELECTIONS CANADA

LISTE PRÉLIMINAIRE DES ÉLECTEURS

This list of qualified electors for the polling division number as set out below was prepared for use at the pending federal election from information obtained at the enumeration and has been certified by the signature(s) below as to completeness and correctness so far as is possible.

La présente constitue la liste des électeurs de la section de vote dont le numéro apparaît plus bas préparée en vue de l'élection fédérale en cours d'après les renseignements recueillis lors du recensement. Le(s) recenseur(s) y a(ont) apposé sa(leur) signature, affirmant que cette liste est aussi complète et exacte que possible.

N°			
	MASSON (suite)		
110	Bond, Louise (F)	662	J6A 6E3
111	Rochon, Jacques (M)	662	"
112	Simoneau, Lise (F)	664	"
113	Simoneau, Jean-Pierre (M)	664	"
114	Pitre, Michel (M)	666	"
115	Pitre, Cindy (F)	666	"
116	Lamarche, Irène (F)	668	"
117	Dulong, Noel (M)	668	"
	MONTAIGNE		
118	Assaf, Habib (M)	145	J6A 6N3
119	Vincent Assaf, France (F)	145	"
120	Martel, Claire (F)	147	"
121	Martel, Germain (M)	147	"
122	St-Onge, Renée (F)	149	"
123	Larochelle, Jean (M)	149	"
124	Gadoury, Jean (M)	151	"
125	Gadoury, Gladys (F)	151	"
126	Renère, Jovette (F)	153	"
127	Lafrenière, Jean-Paul (M)	153	"
128	Mailhot, Diane (F)	155	"
129	Mailhot, Christian (M)	155	"
130	Setticasi, Marie-Thérèse (F)	157	"
131	Simard, Laurent (M)	157	"
132	Sauvageau, Pierre (M)	148	J6A 6N4
133	Sauvageau, Francine (f)	148	"
134	Perrault, André (M)	15o	"
135	Choquette, Francine (F)	150	"
136	Lamotte, Adrien (M)	152	"
137	Lamotte, Thérèse (F)	152	"
138	Leclerc Gagnon, Etiennette (F)	154	"
139	Gagnon, Marcel (M)	154	"
140	Fauteux, Lise (F)	156	"
141	Bastien, Gilles (M)	156	"
	Monsabre		
142	Caron, Linda (F)	641	J6A 6M9
143	Fournier, Bernard (M)	641	"
144	Frigon, Johanne (F)	645	"
145	Frigon, Jacques (M)	645	"
146	Casavant, Pierre (M)	647	"
147	Casavant, Hélène (F)	647	"
148	Lessard, Francine (F)	649	"
149	Lessard, Albert (M)	649	"
150	Lambert, Jean-Luc (M)	651	"
151	Lambert, Colette (F)	651	"
152	Tétreault, Gilbert (M)	655	"
153	Tétreault, Johanne (F)	655	"
154	Leblanc, Normand (M)	657	"
155	Leblanc, Lise (F)	657	"
156	Gurulian, Georges (M)	659	"
157	Gurulian, Sylvie (F)	659	"

N°			
	MONSABRE (suite)		
158	Lebeau, Jacques (M)	661	J6A 6M9
159	Lebeau, Claire (F)	661	"
160	Lebeau, Sylvie (F)	661	"
161	Lebeau, Richard (M)	661	"
162	Favron, Guillaume (M)	663	"
163	Mongeau, Anita (F)	663	"
164	Mongeau, Robert (M)	663	"
165	Tavares, Enrico (M)	665	"
166	Tavares, Diane (F)	665	"
167	DeSève, Maurice (M)	667	"
168	DeSève, Diane (F)	667	"
169	Blanchette, Raymonde (F)	669	"
170	Berardine, Yvette (F)	669	"
171	Léveillée, Odette (F)	671	"
172	Léveillée, Yvan (M)	671	"
173	Léveillée, Marc (M)	671	"
174	Léveillée, Maurice (M)	671	"
175	Léveillée, Lucille (F)	671	"
176	Desruisseaux, Léo-Pauld (M)	646	J6a 6M8
177	Desruisseaux, Gilles (M)	646	"
178	Desruisseaux, Hélène (F)	646	"
179	Giroux, Yvon (M)	656	"
180	Giroux, Huguette (F)	656	"
181	Tremblay, Josée (F)	658	"
182	Morin, Yves (M)	658	"
183	Pauzé, Claude (M)	664	"
184	Pauzé, Denise (F)	664	"
185	Marcotte, Gérard (M)	666	"
186	Marcotte, Claudette (F)	666	"
187	Lavoie, Claudette (F)	668	"
188	Lavoie Michel (M)	668	"
	MUSSET		
189	Cousineau, Murielle (F)	145	J6A 6P4
190	Cousineau, Luc (M)	145	"
191	Fortier, Danielle (F)	147	"
192	Landry, Pierre (M)	147	"
193	Saillant, Lucie (F)	149	"
194	Gaumont, Denis (M)	149	"
195	Maître, Solange (F)	151	"
196	Maître, Yvon (M)	151	"
197	Naud, Monique (F)	151	"
198	Naud, Damase (M)	151	"
199	Bourbonnière, Lise (F)	153	"
200	Bourbonnière, Réal (M)	153	"
201	Boivin, Geneviève (F)	155	"
202	Roy, Richard (M)	155	"
203	Allaire, Micheline (F)	157	"
204	Allaire, Denise (F)	157	"
205	Allaire, Johanne (F)	157	"
206	Allaire, Denis (M)	157	"
207	Coté Galarneau, Johanne (F)	159	"
208	Galarneau, Gilles (M)	159	"
209	Boyer, Claire (F)	161	"
210	Boyer, Marcel (M)	161	"

RURAL/RURALE			electoral district/circonscription	URBAN/URBAINE		
N°	page		TERREBONNE	N°	page	
	N°	of/de	certified / certifié — signature(s)-enumerator(s) / signature(s)-recenseur(s)	65	N° 2	of/de 3
polling division / section de vote			Hélène Menard / Thomas Laflamme	polling division / section de vote		

F 303 **PRELIMINARY LIST OF ELECTORS**

8 5M-7-79

ELECTIONS CANADA

188184

LISTE PRÉLIMINAIRE DES ÉLECTEURS

This list of qualified electors for the polling division number as set out below was prepared for use at the pending federal election from information obtained at the enumeration and has been certified by the signature(s) below as to completeness and correctness so far as is possible.

La présente constitue la liste des électeurs de la section de vote dont le numéro apparaît plus bas préparée en vue de l'élection fédérale en cours d'après les renseignements recueillis lors du recensement. Le(s) recenseur(s) y a(ont) apposé sa(leur) signature, affirmant que cette liste est aussi complète et exacte que possible.

N°			
	MUSSET(suite)		
211	Pageau,Monique(F)	146	J6A 6P5
212	Pageau,Réal(M)	146	"
213	Poitras,Claudette(f)	148	"
214	Poitras,Rhéal (M)	148	"
215	Caron,Jeannine(F)	150	"
216	Desjardins,Pierre(M)	150	"
217	Paquette,Francine(F)	152	"
218	Paquette,Michel(M)	152	"
219	Rioux Nardella,Lise(F)	154	"
220	Nardella,Armand(M)	154	"
221	Khelil,Nellie(F)	156	"
222	Khelil,Lamine(M)	156	"
223	Robert Paquin,Ginette(F)	158	"
224	Paquin,Claude(M)	158	"

N°

RURAL/RURALE — N° — page N° of/de — polling division section de vote

electoral district/circonscription: TERREBONNE

certified/certifié — signature(s)-enumerator(s) / signature(s)-recenseur(s): Hélène Ménard, Thomas Laflamme

URBAN/URBAINE — N° 65 — page N° 3 of/de 3 — polling division section de vote

F 303 PRELIMINARY LIST OF ELECTORS

8 5M 7 79

ELECTIONS CANADA

·188185

LISTE PRÉLIMINAIRE DES ÉLECTEURS

This list of qualified electors for the polling division number as set out below was prepared for use at the pending federal election from information obtained at the enumeration and has been certified by the signature(s) below as to completeness and correctness so far as is possible.

La présente constitue la liste des électeurs de la section de vote dont le numéro apparaît plus bas préparée en vue de l'élection fédérale en cours d'après les renseignements recueillis lors du recensement. Le(s) recenseur(s) y a(ont) appose sa(leur) signature, affirmant que cette liste est aussi complète et exacte que possible.

N°			
	RUE MAISONNEUVE		
I	Laurence Jacques (M)	668	J6A 6J2
2	Laurence Jocelyne(F)	668	
3	Gingras Pauline (F)	670	
4	Gingras Richard (H)	670	
5	Croteau Louise (F)	672	
6	Croteau Geatand (M)	672	
7	Lanouette Jacques (M)	674	
8	Lanouette Huguette(F)	674	
9	Desjardins Donald (M)	674	
I0	McKale Normand (M)	675	J6A 6J6
II	McKale Loraine (F)	675	
I2	Charest Claudette (F)	676	
I3	Charest Normand (M)	676	
I4	Menard Robert (M)	677	
I5	Menard, Jocelyne (F)	677	
I6	Laberge, Georgette (F)	678	J6A 6J2
I7	Laberge, Yvon (M)	678	
I8	Therrien, Carole (F)	679	
I9	Therrien, Marcel (M)	679	
20	Dechivigny, Francine (F)	680	J6A 6J7
2I	Dechivigny, Bernard (M)	680	
22	Richard, Pierre (M)	68I	J6A 6J6
23	Richard, Lucie (F)	68I	
24	Boucher, Rita (F)	682	J6A 6J7
25	Boucher, Richard (M)	682	
26	Lambert, Claude (M)	683	J6A 6J6
27	Lambert, Pauline (F)	683	
28	Bergeron, Johanne(F)	684	J6A 6J7
29	Bergeron, Roger (M)	684	
30	Vidy, Danielle (F)	685	J6A 6J6
3I	Vidy, Yvon (M)	685	
32	Lonba, Anne-Marie (F)	686	J6A 6J7
33	Ashby, Jeanne Darc(F)	687	J6A 6J7
34	Ashby, Adrien (M)	687	
35	Berube, Marc (M)	687	
36	BERthiaume, Jean-Louis (M)	689	J6A 6J8
37	Berthiaume, Danielle (F)	689	
38	Cimon, Romain (M)	690	J6a 6J7
39	Cimon, Sylvie (F)	690	
40	Mathias, Jose (M)	69I	J6A 6J8
4I	Mathias, Zinda (F)	69I	
42	Berube, Reginald (M)	692	J6A 6J7
43	Berube, Louise (F)	692	
44	Berthiaume, Laurette (F)	693	J6A 6J8
45	Berthiaume, Gilbert (M)	693	
46	Gelinas, Bernard (M)	694	J6A 6J7
47	Gelinas, Lise (F)	694	
48	Ste- Marie, Andre (M)	695	J6A 6J8
49	Ste- Marie, Nicole(F)	695	
50	Bougie, Claude (M)	696	J6A 6J7
5I	Bougie, Celine (F)	696	
52	Deraiche, Donald (M)	697	J6A 6J8
53	Deraiche, Carole (F)	697	
54	Daigle, Yvon (M)	698	J6A 6J7
55	Daigle, Nicole (F)	698	
56	Boucher, Suzanne (F)	699	J6A 6J8
57	Bergeron, David (M)	699	
58	Desmarais, Jean-Paul (M)	70I	
59	Desmarais, Michelle (F)	70I	
60	Spenard, Ginette (F)	702	J6A 6J7
6I	Spenard, Laurent (M)	702	
62	Frechette, Rosanne (F)	704	J6A 6J7
63	Frechette, Claude (M)	704	
64	Deffoy, Daniel (M)	706	J6A 6J2
65	Bonnenfant, Josée (F)	706	
	RUE MASSON		
66	Blondin, Rachel (F)	667	J6A 6E2
67	Blondin, Pierre (M)	667	
68	Angrignon, Vivianne (F)	667	
69	Pery, Eugene (M)	669	
70	Pery, Lise (F)	669	
7I	Battah, Vivianne (F)	67I	
72	Battah, Carole (F)	67I	
73	Battah, Susan (F)	67I	
74	Letendre, Diane (F)	672	J6A 6H6
75	Despres, Denis (M)	672	
76	Houde, DEnis (M)	673	J6A 6E2
77	Houde, Lucie (F)	673	
78	Robillard, France (F)	675	
79	Robillard, Richard (M)	675	
80	Gervais, Madelaine (F)	676	J6A 6H7
8I	Gervais, Anik (F)	676	
82	Cusson, Jeanette (F)	676	
83	St-Jean, Manon (F)	676	
84	Brisson, Madeleine (F)	677	J6A 6E2
85	Wagny, Yvon (M)	677	
86	Bergeron, Maurice (M)	678	J6A 6H7
87	Bergeron, mireille (F)	678	
88	Couture, Maurice (M)	679	J6A 6E2
89	Couture, Johanne (F)	679	
90	Morel, Michel (M)	680	J6A 6H7
9I	Aubuchon, Martine (F)	680	
92	Railcaisse, Linda (F)	682	
93	Caisse, Michel (M)	682	
94	Chamberland, Estelle (F)	683	J6A 5K8
95	Gauthier, Pierre (M)	683	
96	Pilon, Diane (F)	686	J6A 5k9
97	Pilon, Yves (M)	686	
98	Mathieu, Andre (M)	687	J6A 5K8
99	Mathieu, Nicole (F)	687	
I00	Mathieu, Michel (M)	687	
I0I	Dumont, Marcel (M)	688	J6A 5K9
I02	Dumont, Johanne (F)	688	
I03	Dumont, Regis (M)	688	
I04	Dumont, Marie-Paule(F)	688	
Io5	Harnois, Monique (F)	689	J6A 5K8
I06	Harnois, Gilles (M)	689	
I07	Martel, Ginette (F)	690	J6A 5K9
Io8	Martel, Michel (M)	690	
I09	Therrien, Gabrielle (F)	69I	J6A 5K8
II0	Therrien, Geatan (M)	69I	
III	Larin, Gerard (M)	692	J6A 5K9
II2	Larin, Juliette (F)	692	
II3	Boudreault, Onil (M)	693	J6A 5K8
II4	Remillard, Suzanne (F)	693	
II5	Bernier, Fernand (M)	694	J6A 5K9
II6	Gingras, Gilles (M)	695	
II7	Lebel, Sylvie (F)	695	
II8	Guenette, Benoit (M)	696	
II9	Guenette, Jacques (M)	696	
I20	Guenette, Lise (F)	696	

RURAL/RURALE			electoral district/circonscription	URBAN/URBAINE		
N° 66	page N° I	of/de 3	TERREBONNE	N° 66	page N° I	of/de 3
polling division section de vote			certified certifié signature(s)-enumerator(s) / signature(s)-recenseur(s)	polling division section de vote		

188186

F 303 PRELIMINARY LIST OF ELECTORS

8 5M 7 79

ELECTIONS CANADA

LISTE PRÉLIMINAIRE DES ÉLECTEURS

This list of qualified electors for the polling division number as set out below was prepared for use at the pending federal election from information obtained at the enumeration and has been certified by the signature(s) below as to completeness and correctness so far as is possible.

La présente constitue la liste des électeurs de la section de vote dont le numéro apparaît plus bas préparée en vue de l'élection fédérale en cours d'après les renseignements recueillis lors du recensement. Le(s) recenseur(s) y a(ont) apposé s(ailleur) signature, affirmant que cette liste est aussi complète et exacte que possible.

N°			
	RUE MASSON		
I2I	Mercier, Lauraine (F)	697	J6A 5K8
I22	Mercier, Jean (M)	697	
I23	Lapointe, Marcelle (F)	698	J6A 5K9
I24	Fortin, Gilles (M)	698	
I25	Gendron, Manon (F)	703	J6A 5K8
I26	Gendron, Michel (M)	703	
I27	Delorme, Michel (M)	705	
I28	Delorme, Diane (F)	705	
I29	Corsi, Louis (M)	706	J6A 6K7
I30	Corsi, Diane (F)	706	
I3I	Banville, Denis (M)	707	J6A 5K8
I32	Banville, Micheline (F)	707	
I33	Castillin, Sergio (M)	709	
I34	Barrette, Sylvie (F)	709	
	RUE Mc DUFF		
I35	Roy, Jean-Marie (M)	I4I	J6A 6LI
I36	Roy, Anita (F)	I4I	
I37	Loupien, Lilianne (F)	I42	
I38	Loupien, Michel (M)	I42	
I39	Lamy, Roger (M)	I44	J6A 6L2
I40	Lamy, Colette (F)	I44	
I4I	Veilleux, Irene (F)	I45	J6A 6LI
I42	Dugal, Jean (M)	I45	
I43	Dorval Marguerite Campeault (F)	I46	J6A 6L2
I44	Dorval, Gerard (M)	I46	
I45	Francoeur, Diane (F)	I47	J6A 6LI
I46	Francoeur, Gilles (M)	I47	
I47	Huot, Gerard (M)	I48	J6A 6L2
I48	Huot, Rose-Marie (F)	I48	
I49	Huot, Geatand (M)	I48	
I50	Huot, DEnis (M)	I48	
I5I	Menard, Yvon (M)	I49	J6A 6LI
I52	Menard, Gisele (F)	I49	J6A 6L2
I53	Peetroons, Jocelyne (F)	I50	
I54	Gilbert, Diane (F)	I5I	
I55	Gilbert, Alain (M)	I5I	J6A 6LI
I56	Pizzardi, Andre (M)	I53	
I57	Pizzardi, Danielle (F)	I53	
I58	Boule, Louise (F)	I55	
I59	Boule, Gilbert (M)	I55	
I60	Tessier, Lisette (F)	I57	
I6I	Tessier, Claude (M)	I57	
	RUE MENTANA		
I62	Belanger, Laurier (M)	I46	J6A 6L3
I63	Belanger, Jocelyne (F)	I46	
I64	Cadieux, Celine (F)	I47	J6A 6L4
I65	Cadieux, Jean-Luc (M)	I47	
I66	Pyne, Edith, (F)	I48	J6A 6L3
I67	Pyne, Gregory (M)	I48	J6A 6L4
I68	Theriault, Yollande (F)	I49	
I69	Theriault, Luc (M)	I49	
I70	Galarneau, Claudette (F)	I50	J6A 6L3
I7I	Galarneau, Denis (M)	I50	
I72	Kenyon, Michel (M)	I5I	J6A 6L4
I73	Kenyon, Lyna (F)	I5I	
I74	Blanchette, Ella (F)	I52	J6A 6L3
I75	Blanchette, Rodolph (M)	I52	
I76	Coté, Jean (M)	I53	J6A 6L4
I77	Coté, Lucienne (F)		
I78	Castro, Daniel (M)	I54	J6A 6L3
I79	Guertin, Carole (F)	I54	
I80	Deseve, Jeanine (F)	I55	J6A 6L4
I8I	Deseve, Robert (M)	I55	
I82	Belisle, Michel H (M)	I56	J6A 6L3
I83	Belisle, Fleurette (F)	I56	
I84	Gadoury, Marcel (M)	I57	J6A 6L4
I85	Gadoury, Micheline (F)	I57	
I86	Legare, Raymond (M)	I59	
I87	Legare, Lise levault (F)	I59	
I88	Legare, Benoit (M)	I59	
I89			
	RUE METAYER		
I89	Gamache, Nicole (F)	I32	J6A 6G6
I90	Gamache, Robert (M)	I32	
I9I	Hamel, Roland (M)	I34	
I92	Ferron, Charles-Andre (M)	I34	
I93			
	RUE MINERVE		
I93	Alarie, Robert (M)	I42	J6A 6L5
I94	Alarie, Danielle (F)	I42	
I95	Desy, diane (F)	I44	
I96	Desy, Guy (M)	I44	
I97	Perron, Michel (M)	I48	
I98	Perron, Nicole (F)	I48	
I99	Couture, Lionel (M)	I50	
200	Couture, Huguette (F)	I50	
20I	Couture, Marcel (M)	I50	
202	Deschenes, Denise (F)	I5I	J6A 6L6
203	Deschenes, Denis (M)	I5I	
204	Bouchard, Donald (M)	I52	
205	Bouchard, Michelle (F)		J6A 6L5
206	Ramirez, Jean-Claude (M)	I53	J6A 6L6
207	Ramirez, nicole (F)	I53	
208	Valero, Jean-François (M)	I53	
209	Beauregard, Pierre (M)	I54	J6A 6L5
2I0	Beauregard, Louise (F)	I54	
2II	Cueirrier, Gilles (M)	I55	J6A 6L6
2I2	Cueirrier, Helene (F)	I55	
2I3	Jourdain Jocelyne (F)	I57	
2I4	Jourdain, Michel (M)	I57	
2I5	Girard, Pierrette (F)	I59	
2I6	Girard, Paul (M)	I59	
2I7	Girard, Chantale (F)	I59	
2I8	Mathieux, Lucie (F)	I60	J6A 6L5
2I9	Doucet, Gilles (M)	I60	
	RUE MISTRAL		
220	Girard, lise(F()	I44	J6A 6L7
22I	Masse, Josee (F)	I44	
222	Moranville, Yvon (M)	I50	
223	Moranville, Francine (F)	I50	
224	Trepanier, Mario (M)	I52	
225	Trepannier, June (F)	I52	
226	Cantin, Anne-Marie (F)	I53	J6A 6L9
227	Cantin, Paul-Andre (M)	I53	
228	Lapointe, Michel (M)	I55	
229	Lapointe, Jocelyne (F)	I55	
230	Fortin. Marcel (M)	I56	J6A 6L7
23I	Fortin, MIchel (M)	I56	
232	Fortin, Lisette (F)	I56	
233	Delorme, Andre (M)	I58	
234	Delorme, Francine (F)	I58	

RURAL/RURALE

N° 66 page N° 2 of/de 3

polling division / section de vote

electoral district/circonscription: TERREBONNE

certified / certifié: signature(s)-enumerator(s) / signature(s)-recenseur(s)

URBAN/URBAINE

N° 66 page N° 2 of/de 3

polling division / section de vote

F 303 **PRELIMINARY LIST OF ELECTORS**

8 5M 7 79

ELECTIONS CANADA

188187

LISTE PRÉLIMINAIRE DES ÉLECTEURS

This list of qualified electors for the polling division number as set out below was prepared for use at the pending federal election from information obtained at the enumeration and has been certified by the signature(s) below as to completeness and correctness so far as is possible

La présente constitue la liste des électeurs de la section de vote dont le numéro apparaît plus bas préparée en vue de l'élection fédérale en cours d'après les renseignements recueillis lors du recensement. Le(s) recenseur(s) y a(ont) apposé s(ailleur) signature, affirmant que cette liste est aussi complète et exacte que possible.

N°			
	RUE MISTRAL		
235	Rioux, Michel (M)	I60	J6A 6L7
236	Rioux, Helene (F)	I60	
237	Bedard, Marcel (M)	I62	
238	Bedard, Carole (F)	I62	
239	Gaudreault, Gilles (M)	670	J6A 6L9
240	Gaudreault, Monique (F)	670	
241	Chauveau, Nicole (F)	672	J6A 6MI
242	Chauveau, Pierre (M)	672	
243	DEgranpre, Murielle (F)	675	J6A 6M2
244	Degranpre, Gilles (M)	675	
245	Massicotte, Danielle (F)	676	J6A 6MI
246	Massicotte, Rejean (M)	676	
247	Denommé, Yvan (M)	677	J6A 6M2
248	Denommé, Rachelle (F)	677	J6A 6M2
249	Gariepy, Louis (M)	680	J6A 6M3
250	Robillard, Suzette (F)	680	
251	Robillard, Andree (F)	680	
252	Levesque, Carole (F)	681	J6A 6M2
253	Levesque, Jean-Charles (M)	681	
254	Carrignan, Claire (F)	683	
255	Carrignan Yves (M)	683	
256	Belanger, Micheline (F)	684	J6A 6M3
257	Belanger, Carol (M)	684	
258	McKay, Richard (M)	685	J6A 6M2
259	Bouchard, Mc Kay Francine (F)	685	
260	Desjardins, Roger (M)	687	
261	Desjardins, Francine (F)	687	
262	Gosselin, Anne-Marie (F)	688	J6A 6M3
263	Gosselin, Yves (M)	688	
264	Chayer, Gilles (M)	689	J6A 6M2
265	Chayer, Jocelyne (F)	689	
266	Ouellette, Lise (F)	691	
267	Morin, Diane (F)	693	
268	Morin, Paul-Andre (M)	693	
269	Morin Madeleine (F)	693	
270	Levesque, Gerard (M)	695	
271	Levesque, Diane (F)	695	
272	Dauphin, Huguette (F)	697	
273	Dauphin, Jean (M)	697	
274	Papineau, Joany (F)	699	
275	Papineau, Bernard (M)	699	
276	Pare, Jacques (M)	701	
277	Pare, Christine (F)	701	
278	Caty, Marie (F)	703	
279	Caty, Gerard (M)	703	
280	Leber, Pierre (M)	705	
281	Leber, Denise (F)	705	
282	Clement, Real (M)	673	
	RUE MOISAN		
283	Riendeau, Manon (F)	I47	J6A 6M6
284	Riendeau?, Yvon (M)	I47	
285	McMuller, Lorrie (F)	I49	
286	McMuller, Barry (M)	I49	
287	Charrette, Therese (F)	I51	
288	Charette, Gilles (M)	I51	
289	Lesieur, Gerard (M)	I53	
290	Lesieur, Monique (F)	I53	
291	Genest, Yollan (M)	I54	J6A 6M7
292	Langlois, Sylvie (F)	I54	
293	Mailhot, Carole (F)	I55	
294	Mailhot, Michel (M)	I55	
295	Lefrançois, Robert (M)	I56	J6A 6M7
296	Lefrançois, Francine (F)	I56	
297	Bedard, Jean-Claude (M)	I57	J6A 6M6
298	Bedard, Lise (F)	I57	
299	Bedard, Chantale (F)	I57	
300	Desgroseillers, Real (M)	I58	J6A 6M7
301	Desgroseillers, Denise (F)	I58	
302	Gastonguay, Danielle (F)	I59	J6A 6M6
303	Gastonguay, Jacques (M)	I59	
304	Bellemare, Diane (F)	I60	J6A 6M7
305	Bellemare, Pierre (M)	I60	
306	Giard, Micheline (F)	I61	J6A 6M6
307	Charpentier, Michel (M)	I61	
308	Rivest, Michel (M)	I63	
309	Rivest, Lucie (F)	I63	

RURAL/RURALE			electoral district/circonscription	URBAN/URBAINE		
N° 66	page N° 3	of/de 3	TERREBONNE	N° 66	page N° 3	of/de 3
polling division section de vote			certified certifié signature(s)-enumerator(s) / signature(s)-recenseur(s)	polling division section de vote		

188188

F 303 **PRELIMINARY LIST OF ELECTORS**

8 5M-7-79

ELECTIONS CANADA

188188

LISTE PRÉLIMINAIRE DES ÉLECTEURS

This list of qualified electors for the polling division number as set out below was prepared for use at the pending federal election from information obtained at the enumeration and has been certified by the signature(s) below as to completeness and correctness so far as is possible.

La présente constitue la liste des électeurs de la section de vote dont le numéro apparaît plus bas préparée en vue de l'élection fédérale en cours d'après les renseignements recueillis lors du recensement. Le(s) recenseur(s) y a(ont) apposé sa(leur) signature, affirmant que cette liste est aussi complète et exacte que possible.

N°			
	BASTIEN		
1	Lemay Hélène (F)	5	J6A6R8
2	Lemay Pierre (M)	5	
3	Lemay Paul-Emile (M)	5	
4	Lemay Pauline (F)	5	
5	Auger Michel (M)	7	
6	Auger Line (F)	7	
7	Gauvin Gilles (M)	13	
8	Comtois Suzanne (F)	13	
9	Gendron Pierre (M)	15	
10	L'Ecuyer Claire (F)	15	
11	St-Arnaud Grandbois Berthe (F)	4	J6A6H8
12	Grandbois Jean Claude (M)	4	
13	Comtois Louise (F)	8	
14	Comtois Claude (M)	8	
15	Bouchard Michel (M)	12	
16	Bouchard Jacinthe (F)	12	
17	Tessier Céline (F)	16	
18	Tessier Mario (M)	16	
19	Harvey Réal (M)	20	
20	Harvey François (M)	20	
21	Rivest Paule (F)	20	
22	Prévost Lucien (M)	36	
23	Corrigan Prévost Simone (F)	36	
24	Prévost Diane (F)	40	
	BOIVIN		
25	Larose André (M)	6	J6A4Y7
26	Simard Laurent (M)	8	
27	Bezeau Reine (F)	8	
28	Simard Martine (F)	8A	
29	Rodier Guy (M)	8A	
30	Moussin Marie Hélène (F)	10	
31	Mondor Odette (F)	12	
32	Desormeaux Benoit (M)	12	
33	Hemlin Gilda (M)	14	
34	Lavallée Andrée (F)	14	
	CAMILLE		
35	Lotte Guy (M)	3	J6A4W8
36	Daigneault Lotte Béatrice (F)	3	
37	Lotte Robert (M)	3	
38	Lotte Françoise (F)	3	
39	Lyonnais Luc (M)	5	
40	Lyonnais Gisèle (F)	5	
41	Lyonnais Pierre (M)	5	
42	Lyonnais Fernand (M)	5	
43	Brouillet Carmen (F)	5	
44	Brouillet Georges (M)	5	
45	Brouillet Claude (M)	5	
46	Rivest Rita (F)	2	J6A4W9
47	Rivest Etienne (M)	2	
48	Ouellet Jean Marc (M)	2A	
49	Ouellet Thérèse (F)	2A	
50	Chapdelaine France (F)	4	
51	Chapdelaine Guy (M)	4	

N°			
	DORIUS		
52	Bonin Michel (M)	1	J6A4X8
53	Bonin J. Marielle (F)	1	
54	Martel Cloutier Mariette (F)	3	
55	Cloutier Roger (M)	3	
56	Bourdon Gilles (M)	2	J6A5N1
57	Bourdon Lise (F)	2	
58	Duchesne Jean (M)	8	
59	Duchesne Claudette (F)	8	
60	Leclair Lisette (F)	10	
61	Leclair Gilles (M)	10	
	GIRARD		
62	Chaurette Lorraine (F)	1	J6A4Z4
63	Chaurette Yves (M)	1	
64	Poulin Gaetan (M)	3	
65	Poulin Gaetane (F)	3	
66	Rios Marie Jeanne (F)	5	
67	Rios Manuel (M)	5	
68	Belzile Alain (M)	4	J6A5S8
69	Belzile Jeannine (F)	4	
70	Belzile Marc (M)	4	
71	Belzile Pierre (M)	4	
72	Desharnais Cécile (F)	14	
73	Desharnais Jean-Marie (M)	14	
74	Desharnais Alain (M)	14	
	LEFRANCOIS		
75	Simard Lorenzo (M)	15	J6A4Z8
76	Simard Lucille (F)	15	
77	Monette Eugénie (F)	15	
78	Turgeon Georges (M)	17	
79	Turgeon Yvette (F)	17	
80	Lymburner Françoise (F)	19	
81	Lumburner Fernand (M)	19	
82	Bruneau Diane (F)	21	
83	Bruneau Ghislain (M)	21	
84	Simard Moisan Mignonne (F)	6	J6A4Z7
85	Moisan Jacqueline (F)	6	
86	Simard Monique (F)	10	
87	Simard Rémi (M)	10	
88	Simard Marc (M)	10	
89	Landry Jean Paul (M)	14	
90	Landry Jacqueline (F)	14	
91	Lanctot Gérard (M)	16	
92	Lanctot Jeannine (F)	16	
	NOTRE DAME		
93	Deschamps Marie-Jeanne (F)	581	J6A2V1
94	Juneau Gaspard (M)	581	
95	Juneau Emile (M)	583	
96	Juneau Françoise (F)	583	
97	Juneau Jean (M)	583	
98	Prud'homme Jeannine (F)	605	J6A2V3
99	Prud'homme Georges (M)	605	
100	Prud'homme Sylvain (M)	605	
101	Prud'homme Sylvie (F)	605	
102	Prud'homme Gaetan (M)	605	
103	Prud'homme Denis (M)	605	

RURAL/RURALE			electoral district/circonscription	URBAN/URBAINE	
N°	page		TERREBONNE	N° 67	page
	N°	of/de			N° 1 of/de 3
polling division section de vote			certified certifié — signature(s)-enumerator(s) / signature(s)-recenseur(s): Madeleine Doyon, Céline Lahaie	polling division section de vote	

188189

F 303 **PRELIMINARY LIST OF ELECTORS**

8 5M-7-79

ELECTIONS CANADA

LISTE PRÉLIMINAIRE DES ÉLECTEURS

This list of qualified electors for the polling division number as set out below was prepared for use at the pending federal election from information obtained at the enumeration and has been certified by the signature(s) below as to completeness and correctness so far as is possible.

La présente constitue la liste des électeurs de la section de vote dont le numéro apparaît plus bas préparée en vue de l'élection fédérale en cours d'après les renseignements recueillis lors du recensement. Le(s) recenseur(s) y a(ont) apposé sa(leur) signature, affirmant que cette liste est aussi complète et exacte que possible.

N°				
	615 Notre-Dame			J6A2V3
104	Cochet, Brigitte (F)	Apt.	2	
105	Dubé, Denis (M)		2	
106	Chartier, Sylvain (M)		3	
107	Gervais, Lucie (F)		3	
108	April, Denis (M)		4	
	NOTRE-DAME			
109	Rivest, Madeleine (F)		623	J6A5R2
110	Rivest, Angelbert (M)		623	
111	Leclerc, Jacqueline (F)		625	
112	Comtois, Jacques (M)		625	
113	Comtois, Sylvain (M)		625	
114	Poulin, Lyne (F)		625	
115	Charpentier, Richard (M)		625	
116	Boucher, Jean-Pierre (M)		629	J6A2V5
117	Boucher, Andrée (F)		629	
118	Frappier, Juliette (F)		629	
119	Landry, Georges (M)		635	
120	Landry, Claire (F)		635	
121	Houde, Huguette (F)		649	J6A2W1
122	Asselin, Juliette (F)		649	
123	Houde, Manon (F)		649	
124	Houde, Pierre (M)		649	
125	Bombardier, Gisèle (F)		649	
126	Lévesque, Léonard (M)		661	J6A2W4
127	Lévesque, Rachel (F)		661	
128	Rivest, Anita (F)		663	
129	Rivest, Charles-Emile (M)		663	
130	Rivest, Jean (M)		663	
131	Rivest, Sylvain (M)		663	
	671 NOTRE-DAME			J6A2W5
132	Lechasseur, Elise (F)	apt.	18	
133	Gionet Eutrope (M)		19	
134	Pontbriand, Daniel (M)		20	
135	Duranleau, Claudette (F)		20	
136	Emond, Benoit (M)		21	
137	Emond, Eric (M)		21	
	673 NOTRE-DAME			
138	Paillé, Louise (F)	apt.	14	
139	Paillé, Sylvain (M)		14	
140	Limoges, Denise (F)		16	
141	St-Jean, Claude (M)		16	
142	Martel, Nicole (F)		17	
143	Lafortune, Claude (M)		17	
	675 NOTRE-DAME			
144	Benoit, Jean-Pierre (M)	apt.	10	
145	Tardif, Jeannette (F)		10	
146	Mc Maniman, Victor (M)		11	
147	Mc Maniman, Mariette (F)		11	
148	Mc Maniman, Daniel (M)		11	
149	Mc Maniman, Natalie (F)		11	
150	Gagné, Jean-Eudes (M)		12	
	677A NOTRE-DAME			
151	Foucher, Robert (M)	apt.	5	
152	Godin, Colette (F)		5	
153	Fortin, Nancy (F)		5	
154	Simard, Réjeanne (F)		6	
155	Simard, Jacques (M)		6	
156	Veillette, Claude (M)		7	
157	Anglehart, Clémence (F)		7	
158	Gagnon, Denise (F)		8	

N°				
	679A NOTRE-DAME			J6A2W5
159	Bernier, Lorraine (F)	apt.	1	
160	Charland, Gilles (M)		1	
161	Auger, François (M)		2	
162	Guertin Ouellette, Pauline (F)		2	
163	Sansoucy, Paul (M)		3	
164	Sansoucy, Sylvie (F)		3	
165	Guay, Carole (F)		4	
	683 NOTRE-DAME			
166	Trépanier, Maurice (M)	apt.	1	
167	Trépanier, Fernande (F)		1	
168	Morrissette, Manon (F)		2	
169	Loranger, Jean-Pierre (M)		2	
170	Ménard, Gilbert (M)		3	
171	Tremblay, Yves (M)		3	
172	Tessier, Reine (F)		4	
173	Lambert, Jeannine (F)		5	
174	Lambert, Sylvie (F)		5	
175	Lambert, Luce (F)		5	
176	Melançon, Danny (M)		6	
177	Roy, Sylvie (F)		6	
178	Bond, Ginette (F)		7	
179	Bond, Allan (M)		7	
	NOTRE-DAME			
180	Bouvier, Raymond (M)		685	
181	Bouvier, Charles-Auguste (M)		685	
182	Lussier, Pierre (M)		687	
183	Laurin, Sylvain (M)		687	
184	Lussier, Michel (M)		687	
185	Bourassa, André (M)		580	J6A2T9
186	Gélinas, Jacques (M)		580	
187	Levasseur, Gilles (M)		580	
188	Levasseur, Jeannine (F)		580	
189	Lavoie, Denise (F)		582	
190	Lavoie, Jacques (M)		582	
191	Lavoie, Lucie (F)		582	
192	Bougie, Carole (F)		590	
193	René, Daniel (M)		596	
194	René, Gisèle (F)		596	
195	Préville, Sylvie (F)		596A	
196	Roy, André (M)		616	
197	Roy, Lorraine (F)		616	
198	Syme, Jo-Ann (F)		620A	
199	Savard, Colombe (F)		636	
200	Savard, Jeanne (F)		636	
201	Belhumeur, Line (F)		638	J6A2V6
202	Belhumeur, Sylvain (M)		638	
	640 NOTRE-DAME			J6A2V8
203	Manny, Marco (M)	apt.	1	
204	Desrochers, Christine (F)		1	
205	Goulet, Suzanne (F)		3	
206	Leduc, Luce (F)		4	
207	St-Louis, Raymond (M)		4	
208	Ferguson, Roger (M)		5	
209	Ferguson, Colette (F)		5	
210	Ruiz, Antoinette (F)		6	
211	Pruneau, Yvon (M)		7	
212	Lambert, Ginette (F)		7	
213	Bacon, Yvon (M)		8	
214	Paquin, Lucie (F)		8	
	NOTRE-DAME			
215	Petit, Rita (F)		642	

RURAL/RURALE			electoral district/circonscription	URBAN/URBAINE		
N°	page		TERREBONNE	N°	page	
	N°	of/de		67	N° 2	of/de 3
polling division section de vote			certified certifié signature(s)-enumerator(s) / signature(s)-recenseur(s) Madeleine Dozon / Céline Lahaie	polling division section de vote		

F 303 **PRELIMINARY LIST OF ELECTORS**

8 5M-7-79

ELECTIONS CANADA

188190

LISTE PRÉLIMINAIRE DES ÉLECTEURS

This list of qualified electors for the polling division number as set out below was prepared for use at the pending federal election from information obtained at the enumeration and has been certified by the signature(s) below as to completeness and correctness so far as is possible.

La présente constitue la liste des électeurs de la section de vote dont le numéro apparaît plus bas préparée en vue de l'élection fédérale en cours d'après les renseignements recueillis lors du recensement. Le(s) recenseur(s) y a(ont) apposé sa(leur) signature, affirmant que cette liste est aussi complète et exacte que possible.

N°			
	NOTRE-DAME (suite)		J6A2V8
216	Petit, Pierre (M)	642	
217	Giroux, Marie-Anne (F)	642A	
218	Fournier, Paul-A. (M)	642A	
219	Girard, Raymond (M)	658	J6A2W3
220	Girard, Lise (F)	658	
221	Girard, Michel (M)	658	
222	Girard, Marie-Claude (F)	658	
223	Laflamme, Yvette (F)	658	
224	Devault, Cécile (F)	682	J6A2W7
225	Lapierre, Lise (F)	684	J6A2W8
226	Rehayen, Gérard Philippe(M)	684	
227	Bouchard, Ghislaine (F)	690	
228	Thériault, Benoit (M)	692	
229	Thériault, Chantal (F)	692	
230	Mignault, Gilbert (M)	694	
231	Migneault, Georgette (F)	694	
	RIVEST		
232	Vigneault, Pauline (F)	589	J6A3A3
233	Vigneault, Alain (M)	589	
234	Cloutier, Lucienne (F)	595	
235	Cloutier, Louis-Philippe(M)	595	
236	Chayer, Pierre (M)	599	
237	Cloutier Chayer,Lorraine(F)	599	
238	Brousseau, Monique (F)	601	
239	Brousseau, Gaétan (M)	601	
240	Brousseau, Michel (M)	601	
241	Brown, Monique (F)	601A	
242	Brown, Gilles (M)	601A	
243	Brown, Sylvie (F)	601A	
244	Plouffe, Rollande (F)	601B	
245	Sylvestre, Francine (F)	615	
246	Sylvestre, Yvon (M)	615	
247	Fafard, Denise (F)	617	
248	Fafard, Gilles (M)	617	
249	Fafard, Claude (M)	617	
250	Fafard, André (M)	617	
251	Chayer, Jeannette (F)	540	J6A3A2
252	Fortier, Wilfrid (M)	550	
253	Fortier, Marie-Jeanne (F)	550	
254	Lauzon, Jacques (M)	554	
255	Lauzon, Clara (F)	554	
256	Paré, Raymond (M)	556	
257	Trempe Bilodeau,Carole(F)	556A	
258	Bilodeau, Gaétan (M)	556A	
259	Houde, Jean (M)	596	
260	Houde, Guy (M)	596	
261	Houde, Serge (M)	596	
262	Houde, Denise (F)	596	
263	Houde, Dominique (M)	596	
264	Monette, Marcel (M)	598	
265	Monette, Adrienne (F)	598	
266	Monette, Ovila (M)	598	
267	Monette, Roger (M)	598A	
268	Monette, Gaétane (F)	598A	
269	Grenon, Jeanne D'Arc(F)	600	
270	Payette, Ghislaine (F)	608	
271	Payette, Gilles (M)	608	
272	Trempe, Lucienne (F)	614	
273	Olivier, Gabriel (M)	616	
274	Olivier, Rosette (F)	616	
275	Olivier, Jocelyn (M)	616	
276	Chevalier, Georgette(F)	618	
277	Chevalier, Albert (M)	618	
278	Houde, Christiane (F)	620	
279	Rivest, Luc (M)	620A	
280	L'Ecuyer, Lucie (F)	620A	
281	D. Dumoulin, Martine (F)	622	
282	Dumoulin, Luc (M)	622	
283	Rivest, Céline (F)	628	
284	Dion, Daniel (M)	630B	
285	Painchaud, Marianne (F)	630B	
	ST-ANDRE		
286	David Desmarchais,Thérèse(F)	1	J6A5A5
287	Desmarchais, Normand (M)	1	
288	Chamberland, Jacques (M)	3	
289	Emond, Lionel (M)	3	
290	Larose, Maria (F)	15	
291	Bertrand, Sylvie (F)	23	
292	Bertrand, Gilles (M)	23	
293	Bertrand, Claire (F)	23	
294	Bertrand, Ronald (M)	23	
295	Dufresne, Emilien (M)	25	
296	Dufresne, Rata (F)	25	
297	Ouellette, Marcel (M)	2	J6A5A4
298	Langlois, Marguerite (F)	2	
299	St-Jean, André (M)	8	
300	St-Jean, Pierre (M)	8	
	ST-ETIENNE		
301	Poupart, Rita (F)	3	J6A5A2
302	Lelièvre, Lilianne (F)	9	
303	Lelièvre, Edmond (M)	9	
304	Roy, Claude (M)	11	
305	Doucet Roy, Michèle (F)	11	
306	Côté, Claude (M)	15	
307	Côté, Irène (F)	15	
308	Turcot, Lionel (M)	4	J6A5A3
309	Turcot, Jeanne (F)	4	
310	Turcot, Claude (M)	4	
311	Pépin, Mariette (F)	6	
312	Pépin, Robert (M)	6	
313	Fontaine, Fernande (F)	8	
314	Fontaine, Maurice (M)	8	
315	Joly, Jeanne (F)	10	
316	Joly, Voctor (M)	10	
317	Dauphinais, Gérard (M)	12	
318	Dauphinais, Madeleine (F)	12	
319	Lafortune Rivest, Lucienne(F)	9	J6A4V9
320	Rivest, Marcel (M)	9	
321	Tremblay, Line (F)	6	J6A4W1
322	Raison, Claude (M)	8	
323	Raison, Annie (F)	8	
324	Bouchard, Louise (F)	12	
325	Bouchard, Béatrice (F)	12	

RURAL/RURALE			electoral district/circonscription	URBAN/URBAINE		
N°	page N°	of/de	TERREBONNE	N° 67	page N° 3	of/de 3
polling division section de vote			certified certifié signature(s)-enumerator(s) / signature(s)-recenseur(s) Madeleine Doyon Céline Lahaie	polling division section de vote		

F 303 **PRELIMINARY LIST OF ELECTORS**

8 5M 7-79

ELECTIONS CANADA

188191

LISTE PRÉLIMINAIRE DES ÉLECTEURS

This list of qualified electors for the polling division number as set out below was prepared for use at the pending federal election from information obtained at the enumeration and has been certified by the signature(s) below as to completeness and correctness so far as is possible

La présente constitue la liste des électeurs de la section de vote dont le numéro apparaît plus bas préparée en vue de l'élection fédérale en cours d'après les renseignements recueillis lors du recensement Le(s) recenseur(s) y a(ont) apposé sa(leur) signature, affirmant que cette liste est aussi complète et exacte que possible.

N°			
	CHARLES		
1	Juneau, Gabrielle (F)	7	J6A4T7
2	Granger, Micheline (F)	9	J6A4T7
3	Yvon, Gilbert (M)	9	J6A4T7
4	Juneau, Yvon (M)	11	J6A4T7
5	Juneau, Pierrette (F)	11	
6	Juneau, Alain (M)	11	
7	Juneau, Normand (M)	11	
8	Ryan, Diane (F)	11A	J6A4T7
9	Ryan, Calvin-Elroy (M)	11A	
10	Boudreault, Pierre (M)	13	J6A4T7
11	Landreville, Guy (M)	15	J6A4T7
12	Landreville, Fleurette (F)	15	
13	Landreville, François (M)	15	
14	Parent, Jacques (M)	10	J6A4T8
15	Parent, Janine (F)	10	
16	Parent, André (M)	10	
17	Parent, Diane (F)	10	
18	Parent, Robert (M)	10	
19	Parent, Line (F)	10	
20	Pitre, Andrée (F)	10A	J6A4T8
21	Prince, Robert (M)	10A	
22	Carignan, Denis-L. (M)	12	J6A4T8
23	Carignan, Félycia (F)	12	
24	Carignan, Michel (M)	12	
25	Carignan, Denis A. (M)	12	
	JASMIN		
26	Roy, Claire (F)	53	J6A5V6
27	Roy, Gilles (M)	53	
28	Guérin, Ginette (F)	55	J6A5V6
29	Guérin, Francine (F)	55	
30	Guérin, Rita (F)	55	
31	Guérin, Gilles (M)	55	
32	Beaulieu, Diane (F)	57	J6A5V6
33	Beaulieu, André (M)	57	
34	Boileau, Mireille (F)	59	J6A 5V6
35	Desjardins, Michel (M)	59	
36	G.Bergeron, Francine (F)	61	J6A5V6
37	Bergeron, Raynald (M)	61	
38	Doyon, Denis (M)	63	J6A5V6
39	Doyon, Diane (F)	63	
40	Doyon, Madeleine (F)	63	
41	Coulombe, Jean-Pierre (M)	69	J6A5V6
42	Coulombe, Margot (F)	69	
43	Poliquin, Lucie (F)	73	J6A5V6
44	Poliquin, Pierre (M)	73	
45	Valin, Rita (F)	75	J6A5V6
46	Valin, Aimé (M)	75	
47	Hamelin, Diane (F)	79	J6A5V6
48	Canuel, Louis (M)	79	
49	Johansson, Johannes (M)	83	J6A5V6
50	Johansson, Huguette (F)	83	
51	Gamache, Yves (M)	85	J6A5V6
52	Gamache, Hildebrand (M)	85	
53	Gamache, Mireille (F)	85	
54	Ionescu, Lucretia (F)	89	J6A5V6
55	Chabot, Emilien (M)	89	
56	Dubé, Suzanne (F)	93	J6A5V6
57	Dubé, Jacques (M)	93	
58	Parino, Gabrielle (F)	95	J6A5V6
59	Coté, Louise (F)	95	
60	Coté, Gilles (M)	95	J6A5V6
61	Giguère, Carole (F)	99	J6A5V6
62	Giguère, Maurice (M)	99	
63	Langlois, Guy (M)	60	J6A5V7
64	Langlois, Francine (F)	60	
65	Vendettoli, Lise (F)	62	J6A5V7
66	Vendettoli, Mario (M)	62	
67	Tardif, Lucius (M)	64	J6A5V7
68	Tardif, Danielle (F)	64	
69	Tapp, Charles (M)	66	J6A5V7
70	Tapp, Monique (F)	66	
71	Bertrand, Jean-Pierre (M)	68	J6A5V7
72	Bertrand, Lise (F)	68	
73	Joannette, René (M)	70	J6A5V7
74	Joannette, Danielle (F)	70	
75	Latendresse, Jean (M)	72	J6A5V7
76	Latendresse, Lyne (F)	72	
77	Moussette, Jacques (M)	74	J6A5V7
78	Moussette, Anita (F)	74	
79	Racine, Pierre (M)	78	J6A5V7
80	Racine, Elaine (F)	78	
81	Carbonneau, Jacques (M)	80	J6A5V7
82	Carvonneau, Dianne (F)	80	
83	Doré, Jean-Marc (M)	84	J6A5V7
84	Doré, Réjeanne (F)	84	
85	Doré, Johanne (F)	84	
86	Moses, Rene (M)	86	J6A5V7
87	Moses, Danielle (F)	86	
88	Moses, Jocelyn (M)	86	
89	Jolicoeur Yvan (M)	88	J6A5V7
90	Jolicoeur, Ginette (F)	88	
91	Cloutier, Odile (F)	92	J6A5V7
92	Cloutier, Simon (M)	92	
93	Cloutier, Lucie (F)	92	
94	Coté, François (M)	94	J6A5V7
95	Martineau Carmelle (F)	94	
96	Gagnon, Paul (M)	96	J6A5V7
97	Gagnon, Diane (F)	96	
	LASALLE		
98	Paré, Nicole (F)	53	J6A4V2
99	Paré, Claude (M)	53	
100	Manseau, Claire (F)	55	J6A4V2
101	Manseau, Michel (M)	55	
102	Soumis, Helene (F)	57	J6A4V2
103	Soumis, Marcel (M)	57	
104	Bond, Ginette (F)	61	J6A4V2
105	BOnd, Richard (M)	61	
106	Bond, Ghislaine (F)	61	
107	Bond, Marcel (M)	61	
108	Paradis, Emilien (M)	63	J6A4V2
109	Perreault, Helene (F)	65	J6A4V2
110	Perreault, Rene (M)	65	
111	Asselin, Jacqueline (F)	67	J6A4V2
112	Asselin, Jean Louis (M)	67	
113	Asselin, Lucie)F)	67	
114	Boyer, France (F)	69	J6A4V2
115	Boyer, Therese (F)	69	
116	Boyer, Fernand (M)	69	
117	Hensen, Therese (F)	71	J6A4V2
118	Hensen, Svend (M)	71	
119	Labrecque, Rollande (F)	73	J6A4V2

RURAL/RURALE

N° | page N° of/de

polling division / section de vote

electoral district/circonscription: TERREBONNE

certified / certifié — signature(s)-enumerator(s) / signature(s)-recenseur(s): Ginette Bellemare | Francine Forest

URBAN/URBAINE

N° 68 | page N° 1 of/de 3

polling division / section de vote

F 303 **PRELIMINARY LIST OF ELECTORS**

8 5M 7-79

ELECTIONS CANADA

·188192

LISTE PRÉLIMINAIRE DES ÉLECTEURS

This list of qualified electors for the polling division number as set out below was prepared for use at the pending federal election from information obtained at the enumeration and has been certified by the signature(s) below as to completeness and correctness so far as is possible.

La présente constitue la liste des électeurs de la section de vote dont le numéro apparaît plus bas préparée en vue de l'élection fédérale en cours d'après les renseignements recueillis lors du recensement. Le(s) recenseur(s) y a(ont) apposé sa(leur) signature, affirmant que cette liste est aussi complète et exacte que possible.

N°			
	LASALLE (suite)		
120	Dugas, Claude (M)	75	J6A4V4
121	Dugas, Lorraine (F)	75	
122	Dugas, Suzanne (F)	75	
123	Fournier, Carmen (F)	77	J6A4V4
124	Fournier, Jean Pierre (M)	77	
125	Lafrance, Christian (M)	79	J6A4V4
126	Lafrance, Denis (M)	79	
127	Lessard, Jacques (M)	81	J6A4V5
128	Lessard, Lorraine (F)	81	
129	Lessard, Louise (F)	81	
130	Lessard, Jacques Jr. (M)	81	
131	Gambette, Serges (M)	83	J6A4V5
132	Gambette, Germaine (F)	83	
133	Gambette, Guy (M)	83	
134	Assal Chartier, Fabiola (F)	54	J6A4V3
135	Desjardins, Rachel (F)	54	
136	Desjardins, René (M)	54	
137	Reimann, Diane (F)	56	J6A4V3
138	Reimann, Alain (M)	56	
139	Bazinet, Martin (M)	58	J6A4V3
140	Lagotte, Jean (M)	58	
141	Sarazin, Roch (M)	58	
142	Sarazin, Jacqueline (F)	58	
143	Bellemare, Micheline (F)	60	J6A4V3
144	Savoie, Michel (M)	60	
145	Savoie, Ludivine (F)	60	
146	Savoie, Arthur (M)	60	
147	Laramée, Gisèle (F)	62	J6A4V3
148	Laramée, Eugène (M)	62	
149	Bellemare, Louise (F)	64	J6A4V3
150	Bellemare, Jean Pierre (M)	64	
151	Fiset, Renée (F)	66	J6A4V3
152	Fiset, Marc (M)	66	
153	Fiset, Laurent (M)	66	
154	Fiset, Martine (F)	66	
155	Rodrigue, Alain (M)	68	J6A4V3
156	Rodrigue, Madeleine (F)	68	
157	Rodrigue, Robert (M)	68	
158	Ferland, Renée (F)	70	J6A4V3
159	Ferland, Jacques (M)	70	
160	Falardeau, Michel (M)	72	J6A4V3
161	Falardeau, Ghislaine (F)	72	
162	Falardeau, Jacques (M)	72	
163	Asselin, Ronald (M)	76	J6A4V3
164	Falardeau, Christiane (F)	76	
165	Moreau, Annie (F)	78	J6A4V3
166	Moreau, Anne-Marie (F)	78	
167	Moreau, Jacques (M)	78	
168	Audet, Jacqueline (F)	80	J6A4V3
169	Audet, Robert (M)	80	
170	Dumulong, Kelly (F)	82	J6A4V3
171	Dumulong, Yves (M)	82	
172	Paterson, Doreen (F)	82	
173	Paterson, Louise (F)	82	
174	Paterson, Bruce (M)	82	
175	Perron, Nicole (F)	84	J6A4V3
176	Perron, Pierre (M)	84	
177	Desjardins, Monique (F)	86	J6A4V3
178	Desjardins, Albert (M)	86	
179	Delisle, Thérèse (F)	88	J6A4V3
180	Delisle, Benoit (M)	88	

N°			
	MARQUETTE TERRASSE		
181	Tremblay, Diane (F)	5	J6A2L8
182	Bouchard, Gilbert (M)	5	
183	Forest, Paulette (F)	7	J6A2L8
184	Forest, Paul Emile (M)	7	
185	Seguin Dionne, Gemma (F)	9	J6A2L8
186	Seguin, Jean Marc (M)	9	
187	Leonard, Pascale (F)	11	J6A2L8
188	Leonard Plante, Raymonde (F)	11	
189	Leonard, Jacques (M)	11	
190	Lacharité, Cyrille (M)	13	J6A2L8
191	Lacharité, Yves (M)	13	
192	Martin, Pierre (M)	15	J6A2L8
193	Martin, Gérard (M)	15	
194	Martin, Pauline (F)	15	
195	Goulet, Jean Guy (M)	17	J6A2L8
196	Desaulniers, Paul (M)	2	J6A2L7
197	Desaulniers, Florence (F)	2	
198	Desaulniers, Donald (M)	2	
199	Desaulniers, Suzanne (F)	2	
200	Laruelle, Bernard (M)	4	J6A2L7
201	Boudrias, Claire (F)	4	
202	Lecavalier, Adèle (F)	6	J6A2L7
203	Lecavalier, Charles (M)	6	
204	Perron, Lauréane (F)	8	J6A2L7
205	Perron, Dianis (M)	8	
206	Maisonneuve, Linda (F)	10	J6A2L7
207	Maisonneuve, Luc (M)	10	
208	Trépanier, Paquerette (F)	12	J6A2L7
209	Trépanier, Jacques (M)	12	
210	Clavet, Fleurette (F)	14	J6A2L7
211	Clavet, Gilles (M)	14	
212	Murphy, Raymond (M)	16	J6A2L7
213	Murphy, John (M)	16	
214	Murphy, Lucille (F)	16	
215	Dupuis, Fernande (F)	18	J6A2L7
216	Dupuis, Lionel (M)	18	
	RADISSON PLACE		
217	Legault Girouard, Ginette (F)	47	J6A4T9
218	Legault, Benoit (M)	47	
219	Asselin, Lise (F)	49	J6A4T9
220	Asselin, Réal (M)	49	
221	Perron, Jeannette (F)	51	J6A4T9
222	Perron, Arthur (M)	51	
223	St-Laurent, Marc (M)	53	J6A4T9
224	St-Laurent, Antonine (F)	53	
225	St-Laurent, Clément (M)	53	
226	Fullum, Chantal (F)	55	J6A4T9
227	Fullum, Gilles (M)	55	
228	Fullum, Rose (F)	55	
229	Fullum, Réal (M)	55	
230	Levasseur, Lucienne (F)	59	J6A4T9
231	Levasseur, Jacques (M)	59	
232	Granger, Sylvain (M)	61	J6A4T9
233	Granger, Gaétan (M)	61	
234	Granger, Jeannette (F)	61	
235	Granger, Marcel (M)	61	
236	Chanu, Marcel (M)	63	J6A4T9
237	Desmeules, Josée (F)	63	
238	Desmeules, Robin (M)	63	

RURAL/RURALE			electoral district/circonscription	URBAN/URBAINE		
N°	page		TERREBONNE	N°	page	
	N°	of/de		68	N° 2	of/de 3
polling division section de vote			certified/certifié signature(s)-enumerator(s)/signature(s)-recenseur(s) Ginette Bellemare / Francine Forest	polling division section de vote		

188193

F 303 **PRELIMINARY LIST OF ELECTORS**

ELECTIONS CANADA

LISTE PRÉLIMINAIRE DES ÉLECTEURS

8 5M 7-79

This list of qualified electors for the polling division number as set out below was prepared for use at the pending federal election from information obtained at the enumeration and has been certified by the signature(s) below as to completeness and correctness so far as is possible.

La présente constitue la liste des électeurs de la section de vote dont le numéro apparaît plus bas préparée en vue de l'élection fédérale en cours d'après les renseignements recueillis lors du recensement. Le(s) recenseur(s) y a(ont) apposé salleur) signature, affirmant que cette liste est aussi complète et exacte que possible.

N°			
	RADISSON PLACE (suite)		
239	Desmeules, Marc (M)	63	J6A4T9
240	Desmeules, Sylvain (M)	63	
241	Desmeules, Suzette (F)	63	
242	Desmeules, Jeannot (M)	63	
243	Fournier, Denis (M)	50	J6A4V1
244	Dunn, Micheline (F)	50	
245	Larouche, Serge (M)	52	J6A4V1
246	Larouche, Suzanne (F)	52	
247	Larouche, Réal (M)	52	
248	Masse, Jean Jacques (M)	54	J6A4V1
249	Masse Turcotte, Colette (F)	54	
250	Gauthier, Etienne (M)	56	J6A4V1
251	Gauthier, Pierrette (F)	56	
252	Naud, François (M)	58	J6A4V1
253	Naud, Chantale (F)	58	
254	Naud, Pierrette (F)	58	
255	Naud, Martin (M)	58	
256	Leblanc, Richard (M)	60	J6A4V1
257	Leblanc, Diane (F)	60	
258	Marchildon, Ginette (F)	62	J6A4V1
259	Marchildon, Regent (M)	62	

RURAL/RURALE			electoral district/circonscription	URBAN/URBAINE		
N°	page		TERREBONNE	N° 68	page N° 3	of/de 5
	N°	of/de				
polling division section de vote			certified certifié signature(s)-enumerator(s) / signature(s)-recenseur(s) Ginette Bellemare / Francine Fouest	polling division section de vote		

188194

F 303 **PRELIMINARY LIST OF ELECTORS**

ELECTIONS CANADA

LISTE PRÉLIMINAIRE DES ÉLECTEURS

B5M-7-79

This list of qualified electors for the polling division number as set out below was prepared for use at the pending federal election from information obtained at the enumeration and has been certified by the signature(s) below as to completeness and correctness so far as is possible

La présente constitue la liste des électeurs de la section de vote dont le numéro apparaît plus bas préparée en vue de l'élection fédérale en cours d'après les renseignements recueillis lors du recensement. Le(s) recenseur(s) y a(ont) apposé sa(leur) signature, affirmant que cette liste est aussi complète et exacte que possible.

N°			
	DENIS		
1	Nicaise, Gilbert (M)	3	J6A4W3
2	Nicaise, Yolande Richard(F)	3	"
3	Milette, André (M)	4	J6A4W4
4	Milette, Huguette (F)	4	"
5	Sénécal, Roland (M)	5	J6A4W3
6	Sénécal, Victoria (F)	5	"
7	Rousseau, Thérèse (F)	6	J6A4W4
8	Lemire,Linda Rousseau(F)	8	J6A4W4
9	Lemire, Yves (M)	8	"
10	Méalin, Jean (M)	10	J6A4W4
11	Méalin,Nicole Pesant(F)	10	"
12	Dumont, Louise (F)	12	J6A4W4
13	Girard, Francine (F)	12	"
14	Girard, Gilles (M)	12	"
15	Girard, Guy (M)	12	"
16	Girard, Isabelle(F)	12	"
17	Girard, Pauline (F)	12	"
18	Girard, Pierre (M)	12	"
19	Bourdeau, Geneviève (F)	13	J6A4W5
20	Bourdeau, Paul (M)	13	"
21	Sauvé, Paul (M)	14	J6A4W4
22	Sauvé, Thérèse (F)	14	"
23	Lussier, Claudette (F)	15	J6A4W5
24	Lussier, Raynald (M)	15	"
25	Pesant, Maryse (F)	16	J6A4W6
26	Pesant, Pierre (M)	16	"
27	Pesant, Thérèse (F)	16	"
28	Drolet, André (M)	17	J6A4W5
29	Drolet, Sonia (F)	17	"
30	Drolet, Pauline (F)	17	"
31	Blais, Brigitte (F)	18	J6A4W6
32	Rochon, Gilbert (M)	18	"
33	Sauvé, Albert (M)	19	J6A4W5
34	Sauvé, Françoise (F)	19	"
35	Boulerice, Serge (M)	20	J6A4W6
36	L'Ecuyer, Danielle (F)	20	"
37	Généreux, Georges (M)	21	J6A4W5
38	Généreux, Noella (F)	21	"
39	Bouchard, André (M)	22	J6A4W6
40	Bouchard, Lucille (F)	22	"
41	Deduc, Denise (F)	23	J6A4W5
42	Leduc, Jean (M)	23	"
43	Normand, Denis (M)	24	J6A4W6
44	Normand, Murielle (F)	24	"
45	Dicaire, Bioruta (F)	25	J6A4W5
46	Roy, Martin (M)	26	J6A4W6
47	Roy, Michèle (F)	26	"
48	Bouchard, Irène (F)	27	J6A4W5
49	Bouchard, Yvan (M)	27	"
50	Brisson, André (M)	28	J6A4W6
51	Brisson, Colette (F)	28	"
52	Brisson, Denis (M)	28	"
53	Brisson, Eva (F)	28	"
54	Brisson, Georges (M)	28	"
55	Harvey, Claudette (F)	29	J6A4W5
56	Harvey, Jean (M)	29	"
57	Harvey, Réjean (M)	29	"
58	Lessard,Charlyne V.(F)	30	J6A4W6
59	Lessard, Jean (M)	30	"
60	Brown, Anne (F)	31	J6A4W5
61	Brown,BonnieAnne(F)	31	J6A4W5
62	Brown,Deborah Lynn (F)	31	"
63	Brown, Robert (M)	31	"
64	Joly, André (M)	32	J6A4W6
65	Joly, Ruth (F)	32	"
66	Anctil, Fernand (M)	33	J6A4W5
67	Anctil, François (M)	33	"
68	Anctil, Jeannette (F)	33	"
69	Anctil, René (M)	33	"
70	Soubry,Jacqueline (F)	34	J6A4W6
71	Soubry, Jean-Pierre(M)	34	"
72	Soubry,Jean-PierreII(M)	34	"
73	Soubry,Monique Blanchard(F)	34	"
74	Soubry,Réginald(M)	34	"
75	Nicol, Gérard (M)	35	J6A4W5
76	Rouillard, Liliane (F)	35	"
77	Larivée, Georges (M)	36	J6A4W6
78	Larivée, Jeanne (F)	36	"
79	Lemire, Andrée (F)	37	J6A4W5
80	Lemire, Gabriel (M)	37	"
81	St-Onge, Evangéline(F)	38	J6A4W7
82	St-Onge,Georges (M)	38	"
83	St-Onge,Louise (F)	38	"
84	Laflèche,Berthe Lachance	39	C.P.83
85	Laflèche, Gérard (M)	39	"
86	Rivest, Denis (M)	40	J6A4W7
87	Rivest, Lorraine (F)	40	"
88	Bougie, Nicole (F)	41	J6A4W5
89	Bougie, Pierre (M)	41	"
90	Demers,Nicole (F)	43	J6A4W5
91	Demers, Pierre (M)	43	"
92	Vallée, Daniel (M)	46	J6A4W7
93	Vallée, Sylvie (F)	46	"
94	Langlois, Lyne (F)	47	J6A4W5
95	Langlois, Robert (M)	47	"
96	Lachapelle,Ginette(F)	50	J6A4W7
97	Lachapelle,Jacques (M)	50	"
98	Laliberté, Liette(F)	53	J6A4W5
99	Laliberté,Serge(M)	53	"
100	Chartier,Michèle (F)	55	J6A4W5
	JOFFRE		
101	Simard,Henri-Paul(M)	12	J6A6R7
102	Simard,Irène (F)	12	"
103	Lachapelle,Germain(M)	15	J6A5Z2
104	Lachapelle,Lucille(F)	15	"
105	Roy,Micheline(F)	16	J6A6R7
106	Roy,Rosaire (M)	16	"
107	Boulay,Bernard(M)	19	J6A5Z2
108	Granger,Suzanne(F)	19	J6A5Z2
109	Ringuet,Gilles(M)	20	J6A5Z3
110	Ringuet,Lorraine(F)	20	"
111	Marion,Jean(M)	21	J6A5Z2
112	Marion,Marie-Josée(F)	21	"
113	Marion,Monique(F)	21	"
114	Mélançon,France(F)	24	J6A5Z3
115	Mélançon,Marie-Berthe(F)	24	"
116	Mélançon,Raymond(F)	24	"
117	Cimon,Jean-Marc(M)	28	J6A5Z3
118	Cimon,Marielle (F)	28	"

RURAL/RURALE			electoral district/circonscription	URBAN/URBAINE		
N°	page		TERREBONNE	N°	page	
	N°	of/de		69	N° 1	of/de 3
polling division section de vote			certified signature(s)-enumerator(s) / signature(s)-recenseur(s) certifié	polling division section de vote		

188195

F 303 **PRELIMINARY LIST OF ELECTORS**

8 5M 7-79

ELECTIONS CANADA

LISTE PRÉLIMINAIRE DES ÉLECTEURS

This list of qualified electors for the polling division number as set out below was prepared for use at the pending federal election from information obtained at the enumeration and has been certified by the signature(s) below as to completeness and correctness so far as is possible

La présente constitue la liste des électeurs de la section de vote dont le numéro apparaît plus bas préparée en vue de l'élection fédérale en cours d'après les renseignements recueillis lors du recensement Le(s) recenseur(s) y a(ont) apposé sa(leur) signature, affirmant que cette liste est aussi complète et exacte que possible.

N°			
119	Richard,Robert(M)	29	J6A5Z2
120	Richard,Thérèse(F)	29	"
121	Gingras,MichelineGuay(F)	32	J6A5Z3
122	Gingras,Normand(M)	32	"
123	Marchand,Marielle Lavallée(F)	33	J6A5Z2
124	Marchand,Yvon (M)	33	"
125	Bourassa,Clément(M)	36	J6A5Z3
126	Bourassa,Jocelyne (F)	36	"
127	Malépart,Ernest (M)	37	J6A5Z2
128	Malépart, Marguerite(F)	37	"
129	Gaudreau,Lucille(F)	40	J6A5Z3
130	Gaudreau,Pierre (M)	40	"
131	Martel,Francine(F)	41	J6A5Z2
132	Martel,Jacques (M)	41	"
133	Houde,Danielle (F)	45	J6A5Z2
134	Houde, Denis (M)	45	"
135	Gaudet,Jean-Yves (M)	48	J6A5Z3
136	Gaudet,Lise (F)	48	"
137	Provencher,Diane (F)	49	J6A5Z2
138	Bérard,Gaétan (M)	52	J6A5Z3
139	Bérard,Roselyne Naud(F)	52	"
140	Croteau, Gérald (M)	53	J6A5Z2
141	Croteau,Nicole (F)	53	"
142	Dubé,Yvan(M)	56	J6A5Z3
143	Labrecque,Madeleine (F)	56	"
144	Tremblay,Jacques (M)	57	J6A5Z2
145	Tremblay,Louise (F)	57	"
146	Pruneau,Jean(M)	60	J6A5Z3
147	Pruneau,Nicole (F)	60	"
148	Lefebvre,Germain (M)	61	J6A5Z2
149	Martinez,Alain(M)	61	"
150	Martinez,Juliette (F)	61	"
151	Pelletier,Gilbert(M)	64	J6A5Z3
152	Pelletier,Lisette Boucher(F)	64	"
153	Dalcourt,CaroleBélanger(F)	65	J6A5Z2
154	Dalcourt,Richard (M)	65	"
155	D'Amours, Réjean(M)	68	J6A5Z3
156	Lapointe,Louise (F)	68	"
157	Lusignan,Jacques (M)	69	J6A5Z2
158	Lusignan,Lorraine (F)	69	"
159	Pelletier,Guy (M)	73	J6A5Z2
160	Pelletier,Louise (F)	73	"
161	Turgeon, Normand (M)	76	J6A5Z3
162	Turgeon,Pierrette (F)	76	"
163	Doucet,Nicole (F)	77	J6A5Z2
164	Lauzon,Michel (M)	77	"
165	Galardo, Jean-Claude (M)	80	J6A5Z4
166	Painchaud,Normande (F)	80	"
167	Monastesse,Géraldine(F)	82	J6A5Z4
168	Monastesse,Pierre (M)	82	"
	JOLIETTE		
169	Dorval,Carole(F)	585	J6A2L4
170	Dorval,Jacques (M)	585	"
171	Deschênes,Claire (F)	586	J6A2L5
172	Deschênes,Louis (M)	586	"
173	Deschênes,Mélanie (F)	586	"
174	Masson,Arthur (M)	587	J6A2L4
175	Masson, Denise (F)	587	"
176	Lavoie, François (M)	588	J6A2L5
177	Lavoie,Laurier (M)	588	"
178	Lavoie, Lucille (F)	588	"
179	Royal,Liette(F)	589	J6A2L4
180	Royal,Normand (M)	589	"
181	Barrette,François (M)	590	J6A2L5
182	Barrette,Monique Cahmpagne(F)	590	"
183	Aubie,Clifford (M)	592	J6A2L5
184	Aubie, Sandra Lee (F)	592	"
185	Aubie, Yvonne (F)	592	"
186	Charbonneau,Claude(M)	593	J6A2L6
187	Charbonneau,Nicole (F)	593	"
188	Dumont,André (F)	594	J6A2L5
189	Dumont, Claudette(F)	594	"
190	Dumont,Raymond(M)	594	"
191	Pitre,Gisèle (F)	595	J6A2L6
192	Pitre,Robert (M)	595	"
193	Lemesurier,Bella(F)	597	J6A2L6
194	Lemesurier, Edgar (M)	597	"
195	Lemesurier,Louise (F)	597	"
196	Lemesurier, Pierre (M)	597	"
197	Monette,Benoit (M)	599	J6A2L6
198	Monette,Caroline (F)	599	"
199	Monette, Yves (M)	599	"
200	Monette,Rose-Marie (F)	599	"
201	Fichault,Emile (M)	601	J6A2L6
202	Fichault,Julie (F)	601	"
203	Léard,Daniel (M)	603	J6A2L6
204	Léard,Suzanne (F)	603	"
205	Gingras,Gemma (F)	605	J6A2L6
206	Gingras,Robert (M)	605	"
207	Gingras,Lorraine (F)	605	"
	MONTCALM		
208	Lafortune,Claude(M)	585	J6A2L1
209	Lafortune,Jeanne(F)	585	"
210	Beaudry,Diane (F)	586	J6A2L2
211	Beaudry, Serge (M)	586	"
212	Bouchard,Ginette (F)	587	J6A2L1
213	Ferland Lucien (M)	587	"
214	Joyal, Hélène (F)	588	J6A2L2
215	Joyal, Lina (F)	588	"
216	Joyal, Steve (M)	588	"
217	Lavoie,Jacques (M)	588	"
218	Wright, David(M)	589	J6A2L1
219	Wright,Thelma (F)	589	"
220	Wright,William (M)	589	"
221	Beauregard,Denise (F)	590	J6A2L2
222	Ricard,André (M)	590	"
223	Ricard,François (M)	590	"
224	Ricard,Louise (F)	590	"
225	Ouellet, Doris (F)	591	J6A2L1
226	Ouellet, Guy (M)	591	"
227	Ouellet,Hercule (M)	591	"
228	Ouellet,Jean-Louis (M)	591	"
229	Ouellet,Robert (M)	591	"
230	Raynault,Hélène (F)	592	J6A2L2
231	Léveillé,Denise (F)	594	J6A2L3
232	Léveillé,Luc (M)	594	"
233	Coiteux,Eric (M)	595	J6A2L1
234	Coiteux,Georges (M)	595	"
235	Coiteux,Micheline (F)	595	"
236	Moses,Bruno(M)	596	J6A2L3
237	Moses, Ghyslaine (F)	596	"
238	Moses,Jacques (M)	596	"

RURAL/RURALE			electoral district/circonscription	URBAN/URBAINE		
N°	page N°	of/de	TERREBONNE	N° 69	page N° 2	of/de 3
polling division section de vote			certified certifié signature(s)-enumerator(s) / signature(s)-recenseur(s)	polling division section de vote		

188196

F 303 **PRELIMINARY LIST OF ELECTORS**

8 5M 7-79

ELECTIONS CANADA

LISTE PRÉLIMINAIRE DES ÉLECTEURS

This list of qualified electors for the polling division number as set out below was prepared for use at the pending federal election from information obtained at the enumeration and has been certified by the signature(s) below as to completeness and correctness so far as is possible.

La présente constitue la liste des électeurs de la section de vote dont le numéro apparaît plus bas préparée en vue de l'élection fédérale en cours d'après les renseignements recueillis lors du recensement. Le(s) recenseur(s) y a(ont) apposé sa(leur) signature, affirmant que cette liste est aussi complète et exacte que possible.

N°			
239	Moses,Martin (M)	596	J6A2L3
240	Morel,Claudette (F)	597	J6A2L1
241	Morel,Nelson (M)	597	"
242	Giroux,Cécile (F)	598	J6A2L3
243	Giroux,Marcel (M)	598	"
244	Bibeau, Françoise (F)	599	J6A2L1
245	Bibeau, Michel (M)	599	"
246	Richer, Lise (F)	600	J6A2L3
247	Richer, Paul (M)	600	"
248	Bouthillier, Daniel (M)	601	J6A2L1
249	Blais, Solange (F)	601	"
250	Coutu,Lise (F)	602	J6A2L3
251	Coutu,Marcel(M)	602	"
252	Bouth t, Michel (M)	604	J6A2L3
253	Bouthat, Suzanne (F)	604	"
254	Matteau, Jacqueline(F)	605	J6A2L1
255	Matteau, Linda (F)	605	"
256	Matteau, Onil (M)	605	"
257	Matteau, Rita (F)	605	"
258	Matteau, Robert (M)	605	"
259	Huot, René (M)	606	J6A2L3
260	Laporte, Louise (F)	606	"
261	Gauthier, Christiane (F)	607	J6A2L1
262	Guérard, Albert (M)	608	J6A2L3
263	Guérard, Diane (F)	608	"
264	Guérard, Sylvie (F)	608	"
	REGENT		
265	Therrien, Denise (F)	91	J6A4V6
266	Therrien, Richard (M)	91	"
267	Therrien, Roland (M)	91	"
	SAURIOL		
268	Jolin Marie-Jeanne(F)	6	J6A4V7
269	Vandal, André (M)	6	"
270	Vandal, Lise (F)	6	"
271	Desnoyers, Adrien (M)	7	J6A4V8
272	Desnoyers, Lucille (F)	7	"
273	Touzin, Françoise (F)	8	J6A4V7
274	Dufort, Michelle (F)	9	J6A4V8
275	Pilon, Roger (M)	9	"
276	Coulombe, A.Emile (M)	10	J6A4V7
277	Coulombe, Brig tte (F)	10	"
278	Coulombe, François (M)	10	"
279	Coulombe, Mariette (F)	10	"
280	Brousseau,Marie-Marthe(F)	11	J6A4V8
281	Edstrom, André (M)	11	"
282	Ferland, Claude (M)	12	J6A4V7
283	Ferland,Lise Deschamps(F)	12	"
284	Poirier, Elodie (F)	14	J6A4V7
285	Poirier, Marcel (M)	14	"
286	Daoust, Bruno (M)	15	J6A4V8
287	Daoust, Louise Dumas(F)	15	"
288	Beaulieu, Gilles (M)	16	J6A4V7
289	Beaulieu, Lise (F)	16	"

N°

RURAL/RURALE			electoral district/circonscription	URBAN/URBAINE		
N°	page		TERREBONNE	N°	page	
	N°	of/de		69	N° 3	of/de 3
polling division / section de vote			certified / certifié — signature(s)-enumerator(s) / signature(s)-recenseur(s): Richard Morin, Marcel Cusson	polling division / section de vote		

188197

F 303 **PRELIMINARY LIST OF ELECTORS**

8.5M 7-79

ELECTIONS CANADA

LISTE PRÉLIMINAIRE DES ÉLECTEURS

This list of qualified electors for the polling division number as set out below was prepared for use at the pending federal election from information obtained at the enumeration and has been certified by the signature(s) below as to completeness and correctness so far as is possible.

La présente constitue la liste des électeurs de la section de vote dont le numéro apparaît plus bas préparée en vue de l'élection fédérale en cours d'après les renseignements recueillis lors du recensement. Le(s) recenseur(s) y a(ont) apposé sa(leur) signature, affirmant que cette liste est aussi complète et exacte que possible.

N°			
	ALAIN		
1	Lachapelle, Danielle (F)	21	J6A5C9
2	Lachapelle, Jean (M)	21	
3	Trottier, Lisette (F)	22	J6A5E1
4	Trottier, Jacques (M)	22	
5	Trottier, Liane (F)	22	
6	Manseau, Irène (F)	23	J6A5C9
7	Castonguay, Adrienne (F)	24	J6A5E1
8	Castonguay, Gaétan (M)	24	
9	Guilbault, Robert (M)	25	J6A5C9
10	Laplante, Nicole (F)	25	J6A5C9
11	Forget, Blanche (F)	26	J6A5E1
12	St-André, Johanne (F)	27	J6A5C9
13	St-André, Marcel (M)	27	
14	Digenova, Albert (M)	28	J6A5E1
15	Digenova, Jeannine (F)	28	
16	Piotte, Dominique (F)	29	J6A5C9
17	Piotte, Claude (M)	29	
	CAMILLE		
18	Gélinas, Gérard (M)	6	J6A4X1
19	Tremblay, Marielle (F)	7	J6A4X2
20	Tremblay, Bernard (M)	7	
21	Turner, Grégoire (M)	8	J6A4X1
22	Turner, Nicole (F)	8	
23	Turner, Steven (M)	8	
24	Turner, Franky (M)	8	
25	Lessard, Danica (F)	8	
26	Savard, Guy (M)	9	J6A4X2
27	Savard, Michelle (F)	9	
28	Savard, Guylaine (F)	9	
29	Poirier, Roger (M)	10	J6A4X1
30	Poirier, Georgette (F)	10	
31	Poirier, Roger (M) jr.	10	
32	Dubois, Jeanne-D'Arc (F)	11	J6A4X2
33	Dubois, Lionel (M)	11	
34	Trudeau, Maurice (M)	12	J6A4X1
35	Trudeau, Liette (F)	12	
36	Desautels, Julie (F)	13	J6A4X2
37	Desautels, Gilles (M)	13	
38	Desjardins, Robert (M)	14	J6A4X1
39	Desjardins, Murielle (F)	14	
40	Ballard, Paul-Emile (M)	14	
41	Ballard, Antoinette (F)	14	
42	Grenier, Marguerite (F)	15	J6A4X2
43	Grenier, Sylvio (M)	15	
	DORIUS		
44	Bédard, Stéphane (M)	11	J6A4X9
45	Bédard, Marguerite (F)	11	
46	Bédard, Jean (M)	11	
47	St-Denis, Marie-Paule (F)	15	J6A4X9
48	Côté, Réal (M)	15	
49	St-Denis, Yves (M)	15	
50	St-Denis, Manon (F)	15	
51	Bergeron, Jules (M)	16	J6A4Y1
52	Bergeron, Louisette (F)	16	
53	Létourneau, Elaine (F)	17	J6A4X9
54	Létourneau, Suzanne (F)	17	
55	Létourneau, Jean-Guy (M)	17	
56	Adam, Gilbert (M)	18	J6A4Y1
57	Adam, Esther (F)	18	
58	Laboissière, Denise (F)	19	J6A4X9
59	Laboissière, Georges (M)	19	
60	Fraser, Murielle (F)	20	J6A4Y1
61	Roy, André (M)	20	
62	Roy, Gilles (M)	20	
63	Gaudreau, Gilles (M)	21	J6A4X9
64	Gaudreau, Marcelle (F)	21	
65	Bergeron, Gaston (M)	22	J6A4Y1
66	Bergeron, Françoise (F)	22	
67	Laurin, Mignonne (F)	23	J6A4X9
68	Laurin, Jean (M)	23	
69	Bélanger, Suzanne (F)	24	J6A4Y1
70	Bélanger, Serge (M)	24	
71	Rochefort, Danielle (F)	25	J6A4X9
72	Rochefort, Huguette (F)	25	
73	Rochefort, Raymond (M)	25	
74	Chatelain, Gilberte (F)	27	
75	Bourgault, Ernest (M)	27	
76	Bourgault, Anne (F)	27	
77	Bourgault, Paul (M)	27	
78	Bourgault, Reine (F)	27	
79	Bourgault, Myette (F)	27	
80	Théberge, France (F)	29	
81	Théberge, Jean-François (M)	29	
82	Girard, Antoinette (F)	31	
83	Girard, Benoit (M)	31	
84	Girard, Marcel (M)	31	
	LEBEAU		
85	Leblanc, Louis (M)	1	J6A4Y8
86	Langlois, Carole (F)	1	
87	Bundock, Normand (M)	1	
88	Langevin, Jeanne (F)	2	J6A4Y9
89	Langevin, Yvon (M)	2	
90	Langevin, Linda (F)	2	
91	Langevin, Brigitte (F)	2	
92	Bundock, Roger (M)	3	J6A4Y8
93	Leblanc, Eddy (M)	3	
94	Gélinas, Pierrette (F)	3	
95	Paquette, Carole (F)	4	J6A4Y9
96	Paquette, Jean-Guy (M)	4	
97	Gagnon, Gracia (F)	5	
98	Gagnon, Jean-Guy (M)	5	
99	Rioux, Hildebeat (M)	6	
100	Rioux, Cécile (F)	6	
101	Rioux, Danielle (F)	6	
102	Brodeur, Michel (M)	7	J6A4Y8
103	Soucy, Madeleine (F)	7	
104	Maillet, Camille (M)	8	J6A4Y9
105	Boudreau, Monique (F)	8	
106	Robitaille, Monique (F)	10	
107	Thibault. Marie-Claire (F)	12	
108	Thibault, Georges (M)	12	
	LEFRANCOIS		
109	Lacombe, Nathalie (F)	27	J6A4Z9
110	Lacombe, Marc (M)	27	
111	Lacombe, Denyse (F)	27	
112	Lacombe, Gérald (M)	27	

RURAL/RURALE			electoral district/circonscription	URBAN/URBAINE		
N°	page		TERREBONNE	N°	page	
	N°	of/de		70	N° 1	of/de 3
polling division section de vote			certified certifié signature(s)-enumerator(s)/signature(s)-recenseur(s) Michelle Degrasse / Carole LeDuc	polling division section de vote		

188197

F 303 **PRELIMINARY LIST OF ELECTORS**

8 5M-7-79

ELECTIONS CANADA

188198

LISTE PRÉLIMINAIRE DES ÉLECTEURS

This list of qualified electors for the polling division number as set out below was prepared for use at the pending federal election from information obtained at the enumeration and has been certified by the signature(s) below as to completeness and correctness so far as is possible.

La présente constitue la liste des électeurs de la section de vote dont le numéro apparaît plus bas préparée en vue de l'élection fédérale en cours d'après les renseignements recueillis lors du recensement. Le(s) recenseur(s) y a(ont) apposé s(ll)eur) signature, affirmant que cette liste est aussi complète et exacte que possible.

N°			
113	Lortie, Ginette (F)	29	J6A4Z9
114	Tanguay, Yvon (M)	29	
115	L'Archeveque, Francine(F)	30	J6A5A1
116	L'Archeveque, Luc (M)	30	
117	L'Archeveque, Harvé (M)	30	
118	L'Archeveque, Denise (F)	30	
119	Champagne, Alain (M)	31	J6A4Z9
120	Champagne, Loraine (F)	31	
121	Ricard, Robert (M)	32	J6A5A1
122	Ricard, Monique (F)	32	
	MAURICE		
123	Berthiaume, Cécile (F)	635	J6A2M5
124	Boudreau, Pierre (M)	635	
125	Duval, Norma (F)	637	
126	Duval, Marcel (M)	637	
127	Lavoie, Réjeanne (F)	638	J6A2M7
128	Lavoie, Alain (M)	638	
129	Robitaille, Bruno (M)	639	J6A2M5
130	Robitaille, Gaston (M)	639	
131	Robitaille, Huguette (F)	639	
132	Monette, Cécile (F)	640	J6A2M7
133	Monette, Yvon (M)	640	
134	Teasdale, Lise (F)	641	J6A2M5
135	Teasdale, Gilles (M)	641	
136	Morin, Delisca (F)	643	J6A2M6
137	Morin, Georges (M)	643	
138	Rochefort, Francine (F)	644	J6A2M7
139	Rochefort, François (M)	644	
140	Larin, Pauline (F)	645	J6A2M5
141	Larin, Claude (M)	645	
142	Larin, Robert (M)	645	
143	Barré, Denise (F)	648	J6A2M7
144	Barré, Marjolaine (F)	648	
145	Barré,Gérard (M)	648	
146	Barré, Jean-Pierre (M)	648	
147	Hubert, Denise (F)	650	
148	Hubert, Jean-Claude (M)	650	
149	Bélair, Nicole (F)	651	J6A2M8
150	Bélair, Jean (M)	651	
151	Poitras, Mariette (F)	653	
152	Lortie, Fleurette (F)	654	J6A2M9
153	Lortie, Roland (M)	654	
154	Lapointe, Martine (F)	655	J6A2M8
155	Langlois,Lambert Liette(F)	655	
156	Langlois, Gilles (M)	655	
157	Lapointe, Denis (M)	655	
158	Beaudoin, Marie-Claude(F)	656	J6A2M9
159	Beaudoin, Pierre (M)	656	
160	Varrieur, Johanne (F)	657	J6A2M8
161	Varrieur, André (M)	657	
162	Fontaine, Diane (F)	658	J6A2N1
163	Fontaine, Jacques (M)	658	
164	Lapierre-Sylvestre, Gisèle (F)	659	J6A2M8
165	Richard, Lucille (F)	660	J6A2N1
166	Richard, Rosaire (M)	660	
167	Richard, Daniel (M)	660	
168	Royer, André (M)	661	J6A2M8
169	Royer, Pauline (F)	661	
170	Royer, Roland (M)	661	
171	Pellerin,Leblanc, Lise(F)	663	

N°			
172	Pellerin, Jean-Claude(M)	663	
173	Leclaire, Martine (F)	665	
174	Leclaire, Claude (M)	665	
175	Leclaire, Aline (F)	665	
176	Bélair, Jacqueline (F)	671	
177	Bélair, Paul (M)	671	
178	Gagnon, Juliette (F)	672	J6A2N2
179	Gagnon, Benoit (M)	672	
180	Legault, André (M)	672	
181	Desbiens, Jeannine (F)	674	
182	Desbiens, Geroges (M)	674	
183	Desbiens,Martin,Etienne(M)	674	
184	Desbiens, Jean-Pascal (M)	674	
185	Dalcourt, Claudia (F)	675	J6A2M8
186	Dalcourt, Pierre (M)	675	
187	Lévesque, André (M)	676	J6A2N2
188	Lévesque, Christian (M)	676	
189	Lévesque, Jacqueline (F)	676	
190	Léger Maurice (M)	677	J6A2M8
191	Girard, André (M)	680	J6A2N2
192	Lachapelle, Jacques (M)	680	
193	Ferron, Michel (M)	681	J6A2M8
194	Ferron, Roger (M)	681	
195	Ferron, Thérèse (F)	681	
196	Caron, Jacques (M)	682	J6A2N2
197	Caron Jeanne-D'Arc (F)	682	
198	Joly, Jean-Guy, (M)	684	
199	Joly, Francine (F)	684	
200	Langlais, Maurice (M)	684	
201	Langlais, Jocelyne (F)	684	
202	Lesage, Pierre (M)	685	J6A2N3
203	Lesage, Claire (F)	685	
204	Archambault,Suzanne (F)	686	J6A2N2
205	S.G.Dumais,Gervais (M)	687	J6A2N3
206	Sénéchal, Nicole (F)	687	
207	Landry, Gilles (M)	688	J6A2N2
208	Landry, Marie (F)	688	
209	Bellemare, Johanne (F)	689	J6A2N3
210	Bellemare, P.Jacques (M)	689	
211	Chantal, Michel (M)	690	J6A2N2
212	Chantal, Monique (F)	690	
213	Rivest, Rita (F)	691	J6A2N3
214	Desgagné, Claude (M)	692	J6A2N2
215	Cunningham, Yolande (F)	693	J6A2N3
216	Cunningham, Normand (M)	693	
217	Beausoleil, Rollande (F)	694	J6A2N2
218	Beausoleil, Normand (M)	694	
219	Beausoleil, Sylvain (M)	694	
220	Beausoleil, Danielle (F)	694	
221	Harnois, Roger (M)	696	
222	Harnois, Lise (F)	696	
223	Harnois, Joceline (F)	696	
	MONFETTE		
224	Larose, Rollande (F)	1	J6A4Z5
225	Larose, Ginette (F)	1	
226	Gauthier, Pierre (M)	3	
227	Gauthier, Nicole (F)	3	
228	Hébert, Jacques (M)	6	
229	Boyer, Danielle (F)	6	
230	Desjardins, Marielle (F)	7	
231	Desjardins, Albert (M)	7	

RURAL/RURALE			electoral district/circonscription	URBAN/URBAINE		
N°	page N°	of/de	TERREBONNE	N°	page N°	of/de
				70	2	3
polling division section de vote			certified certifié signature(s)-enumerator(s) /signature(s)-recenseur(s)	polling division section de vote		

188199

F 303 **PRELIMINARY LIST OF ELECTORS**

8 5M-7-79

ELECTIONS CANADA

LISTE PRÉLIMINAIRE DES ÉLECTEURS

This list of qualified electors for the polling division number as set out below was prepared for use at the pending federal election from information obtained at the enumeration and has been certified by the signature(s) below as to completeness and correctness so far as is possible

La présente constitue la liste des électeurs de la section de vote dont le numéro apparaît plus bas préparée en vue de l'élection fédérale en cours d'après les renseignements recueillis lors du recensement. Le(s) recenseur(s) y a(ont) apposé sa(leur) signature, affirmant que cette liste est aussi complète et exacte que possible.

N°			
232	Racine, Madelaine (F)	8	J6A4Z5
233	Chamard, Jacques (M)	8	
234	Provost, Claude (M)	9	
235	Fournier, Sylvie (F)	9	
236	Archambault, Alain (M)	10	
237	Archambault, Suzanne (F)	10	
238	Campeau, Eric (M)	12	
239	Campeau, Hélène, (F)	12	
240	Campeau, Jean (M)	12	
241	Temelini, Hélène (F)	30	
242	Temelini, Jeanne (F)	30	
243	Temelini, Paul (M)	30	
	PLACE HERVE		
244	Richard, Claude (M)	675	J6A2N4
245	Richard, Micheline (F)	675	
246	Bilodeau, Jean-Louis (M)	677	
247	Bilodeau, Liette (F)	677	
248	Bilodeau, Nicole (F)	677	
249	Ross, Alcide (M)	679	
250	Ross, Cécile (F)	679	
251	Guay, Ginette (F(	681	
252	Ricard, François (M)	681	
253	Provost, André (M)	683	
254	Provost, Gabrielle (F)	683	
255	Provost, Michel (M)	683	
256	Provost, Guy (M)	683	

RURAL/RURALE			electoral district/circonscription	URBAN/URBAINE		
N°	page		TERREBONNE	N°	page	
	N°	of/de		70	N° 3	of/de 3
polling division section de vote			certified certifié signature(s)-enumerator(s) /signature(s)-recenseur(s)	polling division section de vote		

188200

F 303

8 5M-7-79

PRELIMINARY LIST OF ELECTORS (geographical)

ELECTIONS CANADA

LISTE PRÉLIMINAIRE DES ÉLECTEURS (géographique)

188200

This list of qualified electors for the polling division number as set out below was prepared for use at the pending federal election from information obtained at the enumeration and has been certified by the signature(s) below as to completeness and correctness so far as is possible.

La présente constitue la liste des électeurs de la section de vote dont le numéro apparaît plus bas préparée en vue de l'élection fédérale en cours d'après les renseignements recueillis lors du recensement. Le(s) recenseur(s) y a(ont) apposé sa(leur) signature, affirmant que cette liste est aussi complète et exacte que possible.

N°			
	CAMILLE		
1	Gualtieri, François (M)	19	J6A4X3
2	Bélanger, Diane (F)	19	
3	Côté, Yvon (M)	21	J6A4X3
4	Côté, Joanne (F)	21	
5	Morin, Thérèse (F)	23	J6A4X3
6	Morin, Pierre (M)	23	
7	Brunet, Michel (M)	25	J6A4X3
8	Brunet, Christiane (F)	25	
9	Cloutier, Jean (M)	27	J6A4X3
10	Cloutier, Marie-Paule (F)	27	
11	Cloutier, Patrick (M)	27	
12	Custeau, Danièle (F)	27	
13	Custeau, Marcel (M)	27	
14	Fontaine, Willie (M)	29	J6A4X3
15	Fontaine, Germaine (F)	29	
16	Gauthier, Jean-Guy (M)	31	J6A4X3
17	Gauthier, Claudette (F)	31	
18	Larose, Rolande (F)	33	J6A4X3
19	Larose, Hélène (F)	33	
20	Pierre-Louis, Liliane (F)	35	J6A4X3
21	Pierre-Louis, Mercier (M)	35	
22	Pierre-Louis, Paul-Eddy (M)	35	
23	Pierre-Louis, Philippe (M)	35	
24	Pierre-Louis, Myriam (F)	35	
25	Telfort, Luciline (F)	35	
26	Delorme, Jean-Paul (M)	37	J6A4X3
27	Delorme, Antonia (F)	37	
28	Delorme, Luc (M)	37	
29	Delorme, Sylvie (F)	37	
30	Coutu-Marchand, Diane (F)	39	J6A4X3
31	Marchand, André (M)	39	
32	Germain, Lorraine (F)	41	J6A4X3
33	Germain, René (M)	41	
34	Comte, Thérèse (F)	43	J6A4X3
35	Comte, Pierre (M)	43	
36	Ladouceur, Emile (M)	53	J6A4X3
37	Ladouceur, Isabelle (F)	53	
38	Ladouceur, Richard (M)	53	
39	Ladouceur, Jacques (M)	53	
40	Ladouceur, Francine (F)	53	
41	Gualtieri, Dominic (M)	20	J6A4X4
42	Beaulieu, Claire-Emmanuelle (F)	22	J6A4X4
43	Beaulieu, Anne-Marie (F)	22	
44	Bernèche, Lucette (F)	22	
45	Beaulieu, Jean-Guy (M)	22	
46	Avon, Germain (M)	24	J6A4X4
47	Avon, Marguerite (F)	24	
48	Choquette, Robert (M)	26	J6A4X4
49	Gauthier, Francine (F)	26	
50	Leblanc, Marcel (M)	28	J6A4X4
51	Leblanc, Maurice (M)	28	
52	Leblanc, Yolande (F)	28	
53	Cossette, Michel (M)	30	J6A4X4
54	Cossette, Chantal (F)	30	
55	Duquette, Gérard (M)	32	J6A4X4
56	Duquette, Pierrette (F)	32	
57	Duquette, Pierre (M)	32	
58	Bédard, Laurette (F)	34	J6A4X4
59	Bédard, Jean-Emile (M)	34	
60	Bédard, Daniel (M)	34	
61	Lachance, Armand (M)	36	J6A4X4
62	Lachance, Pauline (F)	36	J6A4X4
63	Huneault, Sylvie (F)	40	J6A4X4
64	Huneault, Germaine (F)	40	
65	Huneault, Gérard (M)	40	
66	Wolowski, Georges (M)	42	J6A4X4
67	Wolowski, Ghislaine (F)	42	
68	Larose, Noel (M)	44	J6A4X4
69	Larose, Paulette (F)	44	
70	Mathieu, Michel (M)	46	J6A4X4
71	Mathieu, Françoise (F)	46	
72	Cousineau, Guy (M)	48	J6A4X4
73	Cousineau, Rita (F)	48	
74	Brunet, Cécile (F)	50	J6A4X4
75	Marcil, Serge (M)	52	J6A4X4
76	Marcil, Marthe (F)	52	
77	Lapostolle, Paul (M)	54	J6A4X4
78	Lapostolle, Thérèse (F)	54	
79	Lapostolle, Denis (M)	54	
80	Longpré, Léo (M)	56	J6A4X4
81	Longpré, Claire (F)	56	
82	Fredette, Robert (M)	58	J6A4X4
83	Desroches-Fredette, Cécile (F)	58	
	JACQUES-CARTIER		
84	Leblanc, Jean-Guy (M)	61	J6A4Z6
85	Leblanc, Suzanne (F)	61	
86	Leblanc, Nathalie (F)	61	
87	Duclos, Charles-Henri (M)	63	J6A4Z6
88	Duclos, Jacqueline (F)	63	
89	Duclos, Daniel (M)	63	
90	Duclos, Nathalie (F)	63	
91	Michaud, Jean-François (M)	65	J6A4Z6
92	Champagne, Huguette (F)	65	
93	Contant, Paul (M)	67	J6A4Z6
94	Contant, Louise (F)	67	
95	Cormier, Réjane (F)	67	
96	Girouard, André (M)	69	J6A4Z6
97	Girouard, Françoise (F)	69	
98	Girouard, Josée (F)	69	
99	Lessard, Robert (M)	71	J6A4Z6
100	Lessard, Nicole (F)	71	
	Louis-Joseph Pigeon		
101	Blais, Jean (M)	35	J6A4Z2
102	Blais, Yvette (F)	35	
103	Blais, Réjean (M)	35	
104	Rivest, Claude (M)	37	J6A4Z2
105	Rivest, Lise (F)	37	
106	Bouchard, Guy (M)	39	J6A4Z2
107	Bergeron, Monique (F)	39	
108	Marion, Pierre (M)	41	J6A4Z2
109	Marion, Lucille (F)	41	
110	Doucet, Yves (M)	43	J6A4Z2
111	Doucet, Colette (F)	43	
112	Beauchamps, Gilles (M)	45	J6A4Z2
113	Beauchamps, Pauline (F)	45	
114	Bélanger, Gilles (M)	47	J6A4Z2
115	Bélanger, Marie-Paule (F)	47	
116	Bélanger, Brigitte (F)	47	
117	Bélanger, Jacinthe (F)	47	
118	Bélanger, Pascal (M)	47	

RURAL/RURALE			electoral district/circonscription	URBAN/URBAINE		
N°	page		Terrebonne	N°	page	
	N°	of/de		71	N° 1	of/de 3
polling division section de vote			certified certifié signature(s)-enumerator(s) / signature(s)-recenseur(s) Huguette Arcand / Marcel Bélanger	polling division section de vote		

188200

F 303 **PRELIMINARY LIST OF ELECTORS** (geographical)

8 5M-7-79

ELECTIONS CANADA

188201

LISTE PRÉLIMINAIRE DES ÉLECTEURS (géographique)

This list of qualified electors for the polling division number as set out below was prepared for use at the pending federal election from information obtained at the enumeration and has been certified by the signature(s) below as to completeness and correctness so far as is possible.

La présente constitue la liste des électeurs de la section de vote dont le numéro apparaît plus bas préparée en vue de l'élection fédérale en cours d'après les renseignements recueillis lors du recensement. Le(s) recenseur(s) y a(ont) apposé s(leur) signature, affirmant que cette liste est aussi complète et exacte que possible.

N°			
119	Joly, Gilles (M)	49	J6A4Z2
120	Joly, Jeannine (F)	49	
121	Joly, Chantale (F)	49	
122	Tessier, Jean-Pierre (M)	51	J6A4Z2
123	Tessier, Diane (F)	51	
124	Côté, Lorraine (F)	53	J6A4Z2
125	Côté, Serge (M)	53	
126	Doumeng, Henri (M)	55	J6A4Z2
127	Doumeng, Marie-Carmen (F)	55	
128	Cantin, Bruno (M)	57	J6A4Z2
129	Cantin, Widad (F)	57	
130	Savard, Robert (M)	32	J6A4Z1
131	Vaillancourt, Marcel (M)	36	J6A4Z1
132	Vaillancourt, Rollande (F)	36	
133	Daigle, Uldoric (M)	36	
134	Burke, Fernand (M)	42	J6A4Z3
135	Burke, Thérèse (F)	42	
136	Burke, Marc (M)	42	
137	Sansoucy, Gilles (M)	44	J6A4Z3
138	SansoucY, Louise (F)	44	
139	Sansoucy, François (M)	44	
140	Sansoucy, Daniel (M)	44	
141	Mc Duff, Aimé (M)	46	J6A4Z3
142	Mc Duff, Jeanne (F)	46	
143	Mc Duff, Louise (F)	46	
144	Poulin, Jean-Paul (M)	48	J6A4Z3
145	Poulin, Gisèle (F)	48	
146	Poulin, Gilles (M)	48	
147	Poulin, Diane (F)	48	
148	Rozon, Laurette (F)	48	
149	Migué, Laurent (M)	50	J6A4Z3
150	Migué, Suzanne (F)	50	
151	Migué, Yves (M)	50	
152	Migué, Christiane (F)	50	
153	Brizard, Yvon (M)	52	J6A4Z3
154	Brizard, Louisette (F)	52	
155	Brizard, Jocelyn (M)	52	
156	Arcand, Claude (M)	54	J6A4Z3
157	Arcand, Huguette (F)	54	
158	Arcand, Lorraine (F)	54	
159	Cloutier, Paul (M)	56	J6A4Z3
160	Cloutier, Yvette (F)	56	
161	Cloutier, Jeannine (F)	56	
162	Bilodeau, Linda (F)	56	
163	Lord, Charles-Paul (M)	56	
164	Hamelin, Roger (M)	58	J6A4Z3
165	Hamelin, Pierrette (F)	58	
166	Hamelin, Jean (M)	58	
	Terrasse Royale		
167	Bertrand, Gaston (M)	3	J6A4Y3
168	Bergeron-Bertrand, Diane (F)	3	
169	Bertrand, Stephen (M)	3	
170	Charlebois, Jacques (M)	7	J6A4Y3
171	Charlebois, Jeannette (F)	7	
172	Dufour, Daniel (M)	9	J6A4Y3
173	Dufour, Blandine (F)	9	
174	Dufour, Caroline (F)	9	
175	Mélançon, Roger (M)	11	J6A4Y3
176	Mélançon, Ginette (F)	11	
177	Dockstader, Daniel (M)	15	J6A4Y3
178	Dockstader, Jasmine (F)	15	
179	Malboeuf, André (M)	17	J6A4Y3
180	Malboeuf, Monique (F)	17	
181	Morin, Jacqueline (F)	19	J6A4Y3
182	Morin, Chantale (F)	19	
183	Thouin, Raymond (M)	21	J6A4Y3
184	Thouin, Madeleine (F)	21	
185	Thouin, Yves (M)	21	
186	Thouin, Louis (M)	21	
187	Marcil, Richard (M)	23	J6A4Y3
188	Gingras-Marcil, Yolande (F)	23	
189	Gendron, Jean-Charles (M)	25	J6A4Y3
190	Gendron, Madeleine (F)	25	
191	Lesage, Germaine (F)	27	J6A4Y3
192	Caouette, Jean (M)	29	J6A4Y3
193	Caouette, France (F)	29	
194	Champoux, André (M)	31	J6A4Y3
195	Champoux, Louise (F)	31	
196	Crevier, Thérèse (F)	33	J6A4Y3
197	Bélanger, Rolland (M)	35	J6A4Y3
198	Landreville, Edith (F)	35	
199	Lupien, Marcel (M)	37	J6A4Y3
200	Lupien, Gabrielle (F)	37	
201	Lupien, Alain (M)	37	
202	Costea, Georges (M)	2	J6A4Y2
203	Costea, Marcelle (F)	2	
204	Desroches, Diane (F)	4	J6A4Y2
205	Desroches, Pierre (M)	4	
206	Vallée, Réjean (M)	6	J6A4Y2
207	Vallée, Monique (F)	6	
208	Vallée, Anne-Marie (F)	6	
209	Mousseau, Gilles (M)	8	J6A4Y2
210	Mousseau, Micheline (F)	8	
211	Sauvé, André (M)	10	J6A4Y2
212	Sauvé, Gisèle (F)	10	
213	Sauvé, Benoit (M)	10	
214	Burns, Raymond (M)	12	J6A4Y2
215	Burns, Louise (F)	12	
216	Burns, Johanne (F)	12	
217	Larose, Jean-Paul (M)	14	J6A4Y2
218	Larose, Monique (F)	14	
219	Proulx, Gilles (M)	16	J6A4Y2
220	ProulX, Hélène (F)	16	
221	Forest, Louis (M)	18	J6A4Y2
222	Forest, Lise (F)	18	
223	Desbiens, Jacques (M)	22	J6A4Y2
224	Desbiens, Denise (F)	22	
225	Desbiens, Elaine (F)	22	
226	Desbiens, Nathalie (F)	22	
227	Aubry, Gérard (M)	24	J6A4Y2
228	Aubry, Madeleine (F)	24	
229	Bélanger, Benoit (M)	26	J6A4Y2
230	Fontaine-Bélanger, Carmen (F)	26	
231	Bélanger, Marielle (F)	26	
232	Laplante, Robert (M)	30	J6A4Y2
233	Laplante, Pauline (F)	30	
234	Laplante, Dominique (F)	30	
235	Desjardins, Yvon (M)	32	J6A4Y2
236	Desjardins, Madeleine (F)	32	
237	Desjardins, Sylvain (M)	32	
238	Latour, Lucille (F)	34	J6A4Y2
239	Latour, Nathalie (F)	34	
240	Latour, Sylvain (M)	34	
241	Perreault, Chantale (F)	36	J6A4Y2

RURAL/RURALE			electoral district/circonscription	URBAN/URBAINE		
N°	page N°	of/de	Terrebonne	N° 71	page N° 2	of/de 3
polling division section de vote			certified certifié signature(s)-enumerator(s) / signature(s)-recenseur(s) Huguette Arcand	polling division section de vote		

188202

F 303

PRELIMINARY LIST OF ELECTORS
(geographical)

LISTE PRÉLIMINAIRE DES ÉLECTEURS
(géographique)

ELECTIONS CANADA

9 5M-7-79

This list of qualified electors for the polling division number as set out below was prepared for use at the pending federal election from information obtained at the enumeration and has been certified by the signature(s) below as to completeness and correctness so far as is possible.

La présente constitue la liste des électeurs de la section de vote dont le numéro apparaît plus bas préparée en vue de l'élection fédérale en cours d'après les renseignements recueillis lors du recensement. Le(s) recenseur(s) y a(ont) apposé s(leur) signature, affirmant que cette liste est aussi complète et exacte que possible.

N°				N°
242	Caron, Alain (M)	36	J6A4Y2	
243	Pelletier, Johanne (F)	36A	J6A4Y2	
244	Bernier, André (M)	36A		
245	Simpson, Louise (F)	38	J6A4Y2	
246	Simpson, Ken (M)	38		
247	Perreault, Lucien (M)	40	J6A4Y2	
248	Perreault, Lucie (F)	40		
249	Deslongchamps, Jean (M)	42	J6A4Y2	
250	Deslongchamps, Cécile (F)	42		
251	Lafortune, Guy (M)	44	J6A4Y2	
252	Lafortune, Cécile (F)	44		
253	Lafortune, Sylvie (F)	44		
254	Allard, Chanel (M)	46	J6A4Y2	
255	Ouellet, Marc (M)	46		

RURAL/RURALE			electoral district/circonscription	URBAN/URBAINE		
N°	page		Terrebonne	N°	page	
	N°	of/de		71	N° 3	of/de 3
polling division section de vote			certified certifié signature(s)-enumerator(s) / signature(s)-recenseur(s) Huguette Arcand	polling division section de vote		

F 303

8 5M-7-79

PRELIMINARY LIST OF ELECTORS

ELECTIONS CANADA

188203

LISTE PRÉLIMINAIRE DES ÉLECTEURS

This list of qualified electors for the polling division number as set out below was prepared for use at the pending federal election from information obtained at the enumeration and has been certified by the signature(s) below as to completeness and correctness so far as is possible.

La présente constitue la liste des électeurs de la section de vote dont le numéro apparaît plus bas préparée en vue de l'élection fédérale en cours d'après les renseignements recueillis lors du recensement. Le(s) recenseur(s) y a(ont) apposé sa(leur) signature, affirmant que cette liste est aussi complète et exacte que possible.

N°				
	CURE-MARTINEAU			
1	De Grandpré,Laurent	(M)	43	J6A5A6
2	De Grandpré,Janine	(F)	43	J6A5A6
3	De Grandpré, Céline	(F)	43	J6A5A6
4	Morin, Pierre	(M)	45	J6A5A6
5	Morin, Micheline	(F)	45	
6	Cloutier,Marie-Rose	(F)	47	J6A5A6
7	Cloutier,Thérèse	(F)	47	
8	Boudreau,Marc-André	(M)	48	J6A5A7
9	Boudreau, Luc	(M)	48	
10	Boudreau, Louise	(F)	48	
11	Boudreau, Guy	(M)	48	
12	Tremblay,Pierrette	(F)	49	J6A5A6
13	Tremblay, Robert	(M)	49	
14	Harvey , Léopoldine	(F)	50	J6A5A7
15	Harvey , Léger	(M)	50	
16	Mariano, Cécile	(F)	51	J6A5A6
17	Mariano, Claude Jr.	(M)	51	
18	Mariano, Patrick	(M)	51	
19	Mariano, Claude	(M)	51	
20	Charlebois,Thérèse	(F(	52	J6A5A7
21	Charlebois, Guy	(M)	52	
22	Charlebois, Claude	(M)	52	
23	Charlebois, Sylvie	(F)	52	
24	Gagnon, Francine	(F)	53	J6A5A6
25	Gagnon, Claude	(M)	53	
26	Huppée, Nicole	(F)	54	J6A5A7
27	Huppée, Michel	(M)	54	
28	Chassé, Armand	(M)	55	J6A5A6
29	Chassé, Lucille	(F)	55	
30	David, Réjeanne	(F)	55	
31	Peterkin, Evelyn	(F)	56	J6A5A7
32	Peterkin, Marcel	(F)	56	
33	Arsenault, Patrice	(M)	57	J6A5A6
34	Arsenault, Ginette	(F)	57	
35	Arsenault, Jean-Guy	(M)	57	
36	Leblond, Denis	(M)	58	J6A5A7
37	Leblond, Diane	(F)	58	
38	Léonard, Maurice	(M)	59	J6A5A9
39	Léonard, Pierrette	(F)	59	
40	Lemaire, Pierrette	(F)	60	J6A5A7
41	Lemaire, Yves	(M)	60	
42	Lemaire, Henri-Paul	(M)	60	
43	Boisvert, Julie	(F)	62	J6A5A7
44	Boisvert, Pierre	(M)	62	
45	Boisvert, Lucette	(F)	62	
46	Lefebvre, Myriam	(F)	64	J6A5A7
47	Lefebvre, Lucille	(F)	64	
48	Lefebvre, Auguste	(M)	64	
49	Doucet , André	(M)	66	J6A5A7
50	Doucet , Alice	(F)	66	
51	Doucet , Bernard	(M)	66	
52	Doucet , Carole	(F)	66	
53	Martel , Sylvain	(M)	70	J6A5A7
54	Martel , Gaétan	(M)	70	
55	Martel , Fernande	(F)	70	
56	Martel , Léo	(M)	70	
57	Blain , Gaétan	(M)	76	J6A5B9
58	Blain , Guylène	(F)	76	
59	Blain , José	(M)	76	
60	Blain , Denyse	(F)	76	
61	Roch , Paul-Etienne	(M)	80	J6A5A9
62	Roch , Nathalie	(F)	80	
63	Roch , Lise	(F)	80	J6A5A9
64	Charland, Gisèle	(F)	81	J6A5B8
65	Charland, Claude	(M)	81	J6A5B8
66	Coté,Marie-Marthe	(F)	83	J6A5B1
67	Coté, Roland	(M)	83	
68	Dubois, Bernard	(M)	84	J6A5B1
69	Dubois,Madelaine	(F)	84	
70	Cardinal,Christian	(M)	86	J6A5B1
71	Cardinal,Jules	(M)	86	
72	Cardinal,Denise	(F)	86	
73	Cardinal,Sylvie	(F)	86	
74	Provost,Pauline	(F)	88	J6A5B1
75	Provost, Michel	(M)	88	
76	Provost, Daniel	(M)	88	
	ST-EMILE			
77	Blais, Normand	(M)	656	J6A2M1
78	Blais, Colette	(F)	656	
79	Blais, Sylvie	(F)	656	
80	Blais, Danielle	(F)	656	
81	Lebeau, Daniel	(M)	658	J6A2M1
82	Lebeau, Céline	(F)	658	
83	Bouchard, Lucille	(F)	660	J6A2M1
84	Bouchard, Julien	(M)	660	
85	Chartrand,Pierrette	(F)	661	J6A2M2
86	Chartrand, André	(M)	661	
87	Larocque, Marc	(M)	662	J6A2M1
88	Larocque, Helène	(F)	662	
89	Cantley, Shirley	(F)	666	J6A2M1
90	Ethier, Pierre	(M)	666	
91	Ethier, Juliette	(F)	666	
92	Perrault,Bernard	(M)	667	J6A2M3
93	Perrault,Cécile	(F)	667	
94	Perrault,Roland	(M)	667	
95	Rochon, Ginette	(F)	668	J6A2M1
96	Rochon, Michel	(M)	668	
97	St-Louis,Martin	(M)	669	J6A2M3
98	St-Louis,Henri-Paul	(M)	669	
99	St-Louis,Denyse	(F)	669	
100	St-Louis,Pierre	(M)	669	
101	St-Louis,Michel	(M)	669	
102	Roussety, Hélène	(F)	670	J6A2M1
103	Roussety, Benjamin	(M)	670	
104	Huppée, Francine	(F)	671	J6A2M3
105	Huppée, Jean	(M)	671	
106	Roy, Jean-Yves	(M)	674	J6A2M1
107	Roy, Claudette	(F)	674	
108	Gervais,Micheline	(F)	675	J6A2M3
109	Gervais,Richard	(M)	675	J6A2M3
110	Bélanger,Nicole	(F)	676	J6A2M1
111	Bélanger, Alain	(M)	676	
112	Bélanger,Lucienne	(F)	676	
113	Bélanger, René	(M)	676	
114	Lortie, Bruno	(M)	677	J6A2M3
115	Lortie, Thérèse	(F)	677	
116	Archambault,Simone	(F)	680	J6A2M1
117	Biron, Henri	(M)	680	
118	Biron, Lucie	(F)	680	
119	Bélisle, Yves	(M)	681	J6A2M3
120	D'Amour,Michelle	(F)	681	
121	Fontaine,Bernard	(M)	682	J6A2M4
122	Fontaine,Lorraine	(F)	682	

RURAL/RURALE			electoral district/circonscription	URBAN/URBAINE		
N°	page		TERREBONNE	N° 72	page	
	N°	of/de			N° 1	of/de 2
polling division section de vote			certified certifié — signature(s)-enumerator(s) / signature(s)-recenseur(s): Denyse St-Louis / Alphonse Tremblay	polling division section de vote		

188203

F 303 **PRELIMINARY LIST OF ELECTORS**

ELECTIONS CANADA

188204

LISTE PRÉLIMINAIRE DES ÉLECTEURS

8 5M-7-79

This list of qualified electors for the polling division number as set out below was prepared for use at the pending federal election from information obtained at the enumeration and has been certified by the signature(s) below as to completeness and correctness so far as is possible.

La présente constitue la liste des électeurs de la section de vote dont le numéro apparaît plus bas préparée en vue de l'élection fédérale en cours d'après les renseignements recueillis lors du recensement. Le(s) recenseur(s) y a(ont) apposé sa(leur) signature, affirmant que cette liste est aussi complète et exacte que possible.

N°				
	ST-EMILE			
123	Laliberté, Renée (F)		683	J6A5S5
124	Laliberté,Jean-Guy (M)		683	
125	Archambault, Jean-Guy(M)		683	J6A2M4
126	Archambault,Francine(F(		684	J6A2M4
127	Stankevic, Pierre	(M)	685	J6A5S5
128	Stankevic,Monique	(F)	685	
129	Beaudry Faust, Carole(F)		686	J6A2M4
130	Faust, Rosaire,	(M)	686	
131	Magne, Alain	(M)	687	J6A5S5
132	Magne, Danielle	(F)	687	
133	Labelle, Jacques	(M)	688	J6A2M4
134	Labelle, Gisèle	(F)	688	
135	Malboeuf, Henri	(M)	689	J6A5S5
136	Malboeuf, Denise	(F)	689	
137	Lévesque,Clément	(M)	690	J6A2M4
138	Lévesque, Murielle	(F)	690	J6A2M4
139	St-Arnaud, André	(M)	691	J6A5S5
140	St-Arnaud, Odette	(F)	691	
141	Bergeron, Robert	(M)	693	J6A5S5
142	Bergeron, Ginette	(F)	693	

RURAL/RURALE			electoral district/circonscription	URBAN/URBAINE		
N°	page		TERREBONNE	N°	page	
	N°	of/de		72	N° 2	of/de 2
polling division section de vote			certified certifié signature(s)-enumerator(s) / signature(s)-recenseur(s) Denyse St-Louis Alphonse Trembay	polling division section de vote		

188205

F 303 **PRELIMINARY LIST OF ELECTORS**

ELECTIONS CANADA

LISTE PRÉLIMINAIRE DES ÉLECTEURS

8 5M 7 79

This list of qualified electors for the polling division number as set out below was prepared for use at the pending federal election from information obtained at the enumeration and has been certified by the signature(s) below as to completeness and correctness so far as is possible.

La présente constitue la liste des électeurs de la section de vote dont le numéro apparaît plus bas préparée en vue de l'élection fédérale en cours d'aprés les renseignements recueillis lors du recensement. Le(s) recenseur(s) y a(ont) apposé sa(leur) signature, affirmant que cette liste est aussi complète et exacte que possible.

N°			
		ALAIN	
1	Soumis,Pierre(M)	30	J6A-5E1
2	Soumis,Diane(F)	30	
3	Patrice,Yvon(M)	31	J6A-5E2
4	Patrice,Monique(F)	31	
5	Raymond Dubord,Diane(F)	32	J6A-5E2
6	Raymond,Marcel(M)	32	
7	Dubois,Ines(F)	33	
8	Dubois,José(M)	33	
9	Dubois,Yvon(M)	33	
10	Dubois,Micheline(F)	33	
11	Diebold,Suzanne(F)	34	J6A-5E1
12	Diebold,Jean(M)	34	
13	Laflamme,Théomes(F)	35	J6A-5E3
14	Laflamme,Raymond(M)	35	
15	Leduc,Paul(M)	36	J6A-5E1
16	Leduc,Yves(M)	36	
17	Leduc,Cécile(F)	36	
18	Leduc,Jean-Yvon(M)	36	
19	Séguin,Denise(F)	37	J6A-5E3
20	Séguin,Nérée(M)	37	
21	Poirier,Denise(F)	38	J6A-5E1
22	Poirier,Yvon(M)	38	
23	Deschesnes,Fernand(M)	39	J6A-5E3
24	Deschesnes,Gilbert(M)	39	
25	Deschesnes,Annette(F)	39	
26	Corbeil,Jacqueline(F)	40	J6A-5E1
27	Panneton,Antonio(M)	40	
28	Malo,Gisele(F)	41	J6A-5E3
29	Malo,Denis(M)	41	
30	Malo,Marc(M)	41	
31	Meilleur,Florence(F)	42	J6A-5E1
32	Meilleur,Ronald(M)	42	
33	Tremblay,Ghyslain(M)	43	J6A-5E3
34	Chabot,Louise(F)	43	
35	Riendeau,Jocelyne(F)	44	J6A-5E1
36	Lépine,Pierre(M)	44	
37	St-Jean,Guy(M)	45	J6A-5E3
38	St-Jean,Micheline(F)	45	
39	Grenon,Monique(F)	46	J6A-5E1
40	Grenon,Gaétan(M)	46	
41	Caron,Diane(F)	47	J6A-5E3
42	Caron,Jean(M)	47	
43	Caron,Gisele(F)	47	
44	Liboiron,Diane(F)	48	J6A-5E1
45	Liboiron,Jacques(M)	48	
46	Liboiron,Suzanne(F)	48	
47	Michaud,Linda(F)	49	J6A-5E3
48	Sénécal,Claude(M)	49	
49	Papineau,Huguette(F)	50	J6A-5E1
50	Papineau,Georges(M)	50	
51	Papineau,Christine(F)	50	
52	Patenaude,France(F)	51	J6A-5E3
53	Patenaude,Yves(M)	51	
54	Patenaude,Louise(F)	51	
55	Patenaude,Huguette(F)	51	
56	Patenaude,Robert(M)	51	
57	Filion,Denis(M)	52	J6A-5E4
58	Lupien,Jacinthe(F)	52	
59	Roy,Claudette(F)	53	J6A-5E3
60	Roy,Camillien(M)	53	J6A-5E3
61	Renaud,Daniel(M)	54	J6A-5E4
62	Renaud,Liette(F)	54	
63	Renaud,Yvon(M)	54	
64	Renaud,Serge(M)	54	
65	Desnoyers,Monique(F)	55	J6A-5E3
66	Desnoyers,Yvon(M)	55	
67	Meilleur,Colette(F)	56	J6A-5E4
68	Meilleur,Jean-Guy(M)	56	
69	Gauthier,Guy(M)	57	J6A-5E3
70	Gauthier,Georges(M)	57	
71	Gauthier,Rita(F)	57	
72	Benoit,Georgette(F)	58	J6A-5E4
73	Benoit,Jules(M)	58	
74	Brizard,Josée(F)	59	J6A-5E3
75	Brizard,Ronald(M)	59	
76	Brizard,Yvon(M)	59	
77	Brizard,Berthe(F)	59	
78	Brizard,Jean-Pierre(M)	59	
79	Urbain,Louise(F)	60	J6A-5E4
80	Urbain,Jean-Louis(M)	60	
81	Desforges,Claude(M)	61	J6A-5E3
82	Desforges,Anita(F)	61	
83	Lemire,Marcel(M)	62	J6A-5E4
84	Lemire,Fernande(F)	62	
85	Lemire,Alain(M)	62	
86	Desgagne,Joel(M)	64	J6A-5E4
87	Desgagne,Denise(F)	64	
88	Desgagne,Réjean(M)	64	
		LORRAINE	
89	Lafond,Albert(M)	56	J6A-5B5
90	Lafond,Christiane(F)	56	
91	Funnell,Claire(F)	57	J6A-5B4
92	Gravel,André(M)	59	
93	Gravel,Francine(F)	59	
94	Paradis,André(M)	61	
95	Pilon,Martine(F)	61	
96	Desbiens,Pauline(F)	62	J6A5B5
97	Desbiens,Jean(M)	62	
98	Renaud,André(M)	63	J6A-5B5
99	Renaud,Claire(F)	63	
100	Bastien,André(M)	64	J6A-5B5
101	Bastien,Colette(F)	64	
102	Veillette,Jean-Claude(M)	66	
103	Veillette,Claudette(F)	66	
104	Picard,Harold(M)	68	
105	Roux,Jean-Paul(M)	70	
106	Roux,Ernestine(F)	70	
107	Roux,Guy(M)	70	
108	Faucher,Maurice(M)	72	
109	Faucher,Yolande(F)	72	
110	Faucher,Michel(M)	72	
111	Faucher,Joanne(F)	72	
		LUCERNE	
112	Bouchard,André(M)	24	J6A-5B7
113	Bouchard,Diane(F)	24	
114	Nolin,Michel(M)	26	
115	Nolin,Liette(F)	26	
116	Melvin,Garry(M)	27	J6A-5B6
117	Melvin,Louise(F)	27	
118	Massicotte,Raymond(M)	28	J6A-5B7
119	Massicotte,Lise(F)	28	
120	Lefevre,Pierre(M)	30	
121	Varga,Laszlo(M)	32	

RURAL/RURALE				electoral district/circonscription	URBAN/URBAINE		
N°	page			TERRE BONNE	N°	page	
	N°	of/de			73	N° 1	of/de 2
polling division section de vote				certified certifié signature(s)-enumerator(s) / signature(s)-recenseur(s)	polling division section de vote		

188206

F 303 **PRELIMINARY LIST OF ELECTORS**

ELECTIONS CANADA

LISTE PRÉLIMINAIRE DES ÉLECTEURS

8 5M-7-79

This list of qualified electors for the polling division number as set out below was prepared for use at the pending federal election from information obtained at the enumeration and has been certified by the signature(s) below as to completeness and correctness so far as is possible.

La présente constitue la liste des électeurs de la section de vote dont le numéro apparaît plus bas préparée en vue de l'élection fédérale en cours d'après les renseignements recueillis lors du recensement. Le(s) recenseur(s) y a(ont) apposé sa(leur) signature, affirmant que cette liste est aussi complète et exacte que possible.

N°			
122	Varga,Nicole(F)	32	J6A-5B7
123	Bérubé,Yolande(F)	33	J6A-5B6
124	Bérubé,Johanne(F)	33	
125	Bérubé,Ginette(F)	33	
126	Bérubé,Roland(M)	33	
127	Richer,Jeanne(F)	34	J6A-5B7
128	Richer,Rolland(M)	34	
129	Cormier,Marie(F)	38	
130	Cormier,Yves(M)	38	
131	Archambault,Claire(F)	39	J6A-5B6
132	Archambault,Antonio(M)	39	
133	Hamel,Denis(M)	40	J6A-5B7
134	Hamel,Marie-Marthe(F)	40	
135	Bourdelais,Monique(F)	42	
136	Bourdelais,Réal(M)	42	
137	St-Jean,Ginette(F)	44	
138	St-Jean,Pierre-Paul(M)	44	
139	Gibeau,Guy(M)	45	J6A-5B6
140	Gibeau,Hélene(F)	45	
141	Périgny,Louise(F)	46	J6A-5B7
142	Périgny,Jacques(M)	46	
143	Périgny,Nicole(F)	48	
144	Périgny,Yves(M)	48	
145	Langevin,Danielle(F)	50	
146	Langevin,Gilbert(M)	50	
147	Langevin,Ginette(F)	50	
148	Betit,Guy(M)	51	J6A-5B6
149	Betit,Ginette(F)	51	
150	Buisson,Line(F)	54	J6A-5B7
151	Buisson,Roger(M)	54	
152	Lemieux,Annie(F)	56	
153	Lemieux,Michel(M)	56	
154	Boucher,Guy(M)	57	J6A-5B6
155	Boucher,Diane(F)	57	
156	Jobin,Diane(F)	58	J6A-5B7
157	Bourbeau,Michel(M)	58	
158	Peterson,Eddy(M)	60	
159	Barrette,Andrée(F)	60	
160	Barrette,Jacques(M)	60	
161	Rioux,Aimé(M)	62	
162	Arsenault,Michel(M)	62	
163	Arsenault,Diane(F)	62	
164	Lamontagne,Camille(M)	64	
165	Martin,Jocelyne(F)	64	
166	Miller,Carole(F)	66	
167	Jacques,Daniel(M)	66	
168	Roberge,Bertrand(M)	67	J6A-5B6
169	Roberge,Claudette(F)	67	
170	Dumont,Martine(F)	69	
171	Dumont,Annette(F)	69	
172	Dumont,Fernand(M)	69	
173	Chartier,Pierre(M)	70	J6A-5b7
174	ChartierClaire(F)	70	
175	Pelletier,Jeannine(F)	71	J6A-5B6
176	Roy,Gilles(M)	73	
177	Roy,Manon(F)	73	
178	Roy,Marcel(M)	73	
179	Roy,Janine(F)	73	
	PLACE DE LA PAIX		
180	Noel,Denis(M)	53	J6A-5B2
181	Noel,Alice(F)	53	
182	Guilbault,André(M)	55	

N°			
183	Guilbault,Irene(F)	55	
184	Croteau,Marie-Claude(F)	55	
185	David,Luc(M)	55	
186	Lavoie,Marc(M)	57	
187	Lavoie,Pauline(F)	57	
188	Lavoie,Gilbert(M)	57	
189	Lavoie,Gérard(M)	57	
190	Bissonnette,Bernard(M)	59	
191	Bissonnette,Denise(F)	59	
192	Bissonnette,MIchel(M)	59	
193	Duzyk,Thomas(M)	61	
194	Duzyk,Pauline(F)	61	
195	Duzyk,Pierre(M)	61	
196	Thouin,Lucille(F)	63	
197	Thouin,Rolland(M)	63	
198	Plouffe,Sylvie(F)	63	
199	Brisebois,Roger(M)	65	
200	Godin Béland,Réjeanne(F)	65	
201	Panneton,Armand(M)	66	J6A-5B3
202	Panneton,Alberte(F)	66	
203	Dubois Homere(M)	67	J6A-5B2
204	Dubois,Lucille(F)	67	
205	Pinkowski,Edouard(M)	68	J6A-5B3
206	Pinkowski,Anne(F)	68	
207	Ménard,Jean-Jacques(M)	70	
208	Ménard,Marie-Paule(F)	70	
209	Ménard,Hélene(F)	70	
210	Caletta,Camille(M)	72	
211	Caletta,Lucile(F)	72	
212	Caletta,François(M)	72	
213	Délisle,Marc(M)	74	
214	Délisle,Madeleine(F)	74	
215	Délisle,Denis(M)	74	
216	Doucet,Dany(M)	76	
217	Doucet,MIchel(M)	76	
218	Doucet,Colette(F)	76	
219	Berthiaume,Lucille(F)	78	
220	Berthiaume,Jacques(M)	78	

RURAL/RURALE			electoral district/circonscription	URBAN/URBAINE		
N°	page		TERREBONNE	N° 73	page	
	N°	of/de	certified certifié signature(s)-enumerator(s) / signature(s)-recenseur(s)		N° 2	of/de 2
polling division section de vote				polling division section de vote		

188207

F 303 **PRELIMINARY LIST OF ELECTORS**

ELECTIONS CANADA

LISTE PRÉLIMINAIRE DES ÉLECTEURS

8 5M-7-79

This list of qualified electors for the polling division number as set out below was prepared for use at the pending federal election from information obtained at the enumeration and has been certified by the signature(s) below as to completeness and correctness so far as is possible.

La présente constitue la liste des électeurs de la section de vote dont le numero apparaît plus bas préparée en vue de l'élection fédérale en cours d'après les renseignements recueillis lors du recensement. Le(s) recenseur(s) y a(ont) appose sa(leur) signature, affirmant que cette liste est aussi complète et exacte que possible.

Bellefeuille

N°			
1	Langelier, Stéphane (M)	1	J6A5E7
2	Langelier, Gaétanne (F)	1	
3	Langelier, Henri (M)	1	
4	Roy, Aimé (M)	3	J6A5E7
5	Roy, Germaine (F)	3	
6	Trudeau, Victor (M)	5	J6A5E7
7	Trudeau, Marie-Blanche (F)	5	
8	Trudeau, Jocelyne (F)	5	
9	Trudeau, Suzanne (F)	5	
10	Latour, André (M)	7	J6A5E7
11	Latour, Mireille (F)	7	
12	Ouellet, Jean-Paul (M)	9	J6A5E7
13	Ouellet, Françoise (F)	9	
14	Giguère, Lafontaine, Emérentienne (F)	11	J6A5E7
15	Thifault, Jacques (M)	11	
16	Rivest, Alain (M)	21	J6A5E9
17	Rivest, Yvette (F)	21	
18	Locas, Lilianne (F)	21	
19	Le-Jossec, Roger (M)	23	J6A5G2
20	Le-Jossec, Gisèle (F)	23	
21	Caruso, Jean (M)	25	J6A5G2
22	Caruso, Chantal (F)	25	
23	Tibério, Michel (M)	27	J6A5G2
24	Tibério, Mariette (F)	27	
25	Beaudry, André (M)	29	J6A5G2
26	Beaudry, Nancy (F)	29	
27	Roberge, Rosario (M)	31	J6A5G2
28	Roberge, Pauline (F)	31	
29	Masse, Jean-Paul (M)	33	J6A5G2
30	Masse, Aline (F)	33	
31	Tremblay, Alphonse (M)	35	J6A5G2
32	Tremblay, Simonne (F)	35	
33	Masson, Claude (M)	37	J6A5G2
34	Masson, Claudette (F)	37	
35	Masson, Alain (M)	37	
36	Bizier, Jean-Denis (M)	39	J6A5G2
37	Bizier, Huguette (F)	39	
38	Paradis, Maurice (M)	41	J6A5G2
39	Paradis, Madeleine (F)	41	
40	Paradis, Pierre (M)	41	
41	Myszochraj, Edouard (M)	43	J6A5G2
42	Myszochraj, Nellie (F)	43	
43	Dumoulin, Paul (M)	45	J6A5G2
44	Dupré, Huguette (F)	45	
45	Lepage, Sergius (M)	47	J6A5G2
46	Lepage, Délia (F)	47	
47	Larocque, Jeanne (F)	47	
48	Simard, Albert (M)	49	J6A5G2
49	Simard, Michèle (F)	49	
50	Gauthier, Gilles (M)	51	J6A5G4
51	Gauthier, Lise (F)	51	
52	Gauthier, Jean (M)	51	
53	Gauthier, Sylvie (F)	51	
54	Gauthier, Johanne (F)	51	
55	Lecavalier, Charlotte (F)	53	J6A5G4
56	Dagenais, Florian (M)	55	J6A5G4
57	Dagenais, France (F)	55	
58	Amyot, Jean-Paul (M)	57	J6A5G4
59	Amyot, Jacqueline (F)	57	
60	Amyot, Colette (F)	57	
61	Bourassa, Maurice (M)	59	J6A5G4
62	Bourassa, Claire (F)	59	
63	Stapels, Frank (M)	59	
64	Boucher, André (M)	61	J6A5G4
65	Boucher, Solange (F)	61	
66	Stuyck, Joseph (M)	2	J6A5E8
67	Stuyck, Rose (F)	2	
68	Tremblay, Omer (M)	4	J6A5E8
69	Tremblay, Jacqueline (F)	4	
70	Roux, Marie-Anne (F)	4	
71	Louis-Seize, Gilles (M)	6	J6A5E8
72	Louis-Seize, Jacqueline (F)	6	
73	Louis-Seize, Gilbert (M)	6	
74	Théberge, Marius (M)	8	J6A5E8
75	Fortin, Jeannine (F)	8	
76	Collard, David (M)	10	J6A5E8
77	Collard, Gabrielle (F)	10	
78	Rivet, Armand (M)	20	J6A5G1
79	Rivet, Fleurette (F)	20	
80	Rivet, Christine (F)	20	
81	Castonguay, Jacques (M)	22	J6A5G1
82	Castonguay, Diane (F)	22	
83	Daigle, Edouard (M)	24	J6A5G1
84	Daigle, Aline (F)	24	
85	Daigle, Daniel (M)	24	
86	Daigle, Robert (M)	24	
87	Jobin, Jacques (M)	26	J6A5G1
88	Jobin, Marie-Paule (F)	26	
89	Jobin, Diane (F)	26	
90	Jobin, Andrée (F)	26	
91	Bastien, Emile (M)	28	J6A5G1
92	Bastien, Elsey (F)	28	
93	Bastien, Nicole (F)	28	
94	Sourdif, Michel (M)	30	J6A5G1
95	Sourdif, France (F)	30	
96	Riendeau, Pierre (M)	32	J6A5G1
97	Riendeau, Gisèle (F)	32	
98	Séguin, Julien (M)	34	J6A5G1
99	Séguin, Desneiges (F)	34	
100	Séguin, Gilles (M)	34	
101	Séguin, Luc (M)	34	
102	Allard, Ghislain (M)	36	J6A5G1
103	Allard, Marguerite (F)	36	
104	Allard, Hugues (M)	36	
105	Allard, Sylvain (M)	36	
106	Charbonneau, Jean-Paul (M)	38	J6A5G3
107	Charbonneau, Aimée (F)	38	
108	Charbonneau, Alain (M)	38	
109	Charbonneau, Marc (M)	38	
110	Lamontagne, Germaine (M)	40	J6A5G3
111	St-Pierre, Eva (F)	40	
112	Parent, Robert (M)	42	J6A5G3
113	Parent, Annonciade (F)	42	
114	Chevrette, Mario (M)	42A	
115	Guilbert, Léo-Paul (M)	44	J6A5G3
116	Guilbert, Rita (F)	44	
117	Desharnais, Michel (M)	46	J6A5G3
118	Desharnais, Nicole (F)	46	
119	Laplante, Roger (M)	48	J6A5G3
120	Laplante, Normande (F)	48	
121	Ducharme, Gaston (M)	50	J6A5G3
122	Ducharme, Lucienne (F)	50	
123	Lessard, Jean-Hugues (M)	52	J6A5G3

RURAL/RURALE

N°	page N°	page of/de

polling division / section de vote

electoral district/circonscription: TERREBONNE

certified / certifié: Yvette Blais

signature(s)-enumerator(s)/signature(s)-recenseur(s): Yvette Blais / Denis Dery

URBAN/URBAINE

N°	page N°	page of/de
74	1	2

polling division / section de vote

F 303 **PRELIMINARY LIST OF ELECTORS**

8 5M-7-79

ELECTIONS CANADA

188208

LISTE PRÉLIMINAIRE DES ÉLECTEURS

This list of qualified electors for the polling division number as set out below was prepared for use at the pending federal election from information obtained at the enumeration and has been certified by the signature(s) below as to completeness and correctness so far as is possible.

La présente constitue la liste des électeurs de la section de vote dont le numéro apparaît plus bas préparée en vue de l'élection fédérale en cours d'après les renseignements recueillis lors du recensement. Le(s) recenseur(s) y a(ont) apposé sa(leur) signature, affirmant que cette liste est aussi complète et exacte que possible.

N°			
	(suite) Bellefeuille		
124	Lessard, Jacqueline (F)	52	J6A5G3
125	Lessard, Marc (M)	52	
126	Dégarie, Thérèse (F)	54	J6A5G3
127	Hafemann, Suzy (F)	54	
128	Soulières, Fernand (M)	56	J6A5G3
129	Soulières, Gilberte (F)	56	
	Boul. Iberville		
130	Leduc, Pierre (M)	686	J6A2C9
131	Leduc, Maryline (F)	686	
132	Leduc, Ghislain (M)	686	
133	Leduc, Jean-Baptiste (M)	686	
134	Leduc, Marie-Ange (F)	686	
135	Robitaille, René (M)	688	J6A2C9
136	Robitaille, Andrée (F)	688	
137	Robitaille, Raynald (M)	688	
138	Sénéchal, Monique (F)	690	J6A2C9
139	Lévesque, Michel (M)	692	J6A2C9
140	Dufour, Lévesque, Andrée (F)	692	
141	Lévesque, Suzanne (F)	692	
142	Cardinal, André (M)	694	J6A2E2
143	Cardinal, Micheline (F)	694	
144	Cardinal, Sylvain (M)	694	
145	Bodson, Gertrude (F)	694	
146	Tremblay, Guy (M)	696	J6A2E2
147	Tremblay, Rolande (F)	696	
148	Perras, Robert (M)	698	J6A2E2
149	Perras, Suzanne (F)	698	
150	Martel, Gaétan (M)	700	J6A2E2
151	Martel, Cécile (F)	700	
152	Martel, Jean-Pierre (M)	700	
153	Martel, André (M)	700	
154	Martel, Sylvie (F)	700	
155	Contant, Serge (M)	702	J6A2E2
156	Contant, Suzanne (F)	702	
	Notre-Dame		
157	Cédras, Gisèle (F)	697	J6A2W9
158	Arseneault, Claude (M)	697	
159	Bélisle, Emmanuel (M)	697	
160	Bergeron, Gaétan (M)	697	
161	Boucher, Chamberland, Bella(F)	697	
162	Chaput, Edmond (M)	697	
163	COïteux, Gérald (M)	697	
164	Fiorelli, Riendeau, Thérèse(F)	697	
165	Gagné, Georges (M)	697	
166	Gagnon, André (M)	697	
167	Laurin, Roger (M)	697	
168	Lavoie, Jean-Guy (M)	697	
169	Legault, Pauline (F)	697	
170	Cloutier, Nadeau, Fernande(F)	697	
171	Osborne, Victor (M)	697	
172	Robert, Yvon (M)	697	
173	Robitaille, Pierre (M)	697	
174	Stuparyk, Harry, (M)	697	
175	Cloutier, Marrier, Thérèse (F)	697	
176	Tonietto, Léon (M)	697	
177	Vu-Thi-Ai-Lam, Marguerite (F)	697	
178	Lapierre, Anne-Marie (F)	697	
179	Desrosiers, Jacqueline (F)	697	J6A2W9
180	Duhaime, Marie (F)	699	J6A2X1
181	Phaneuf, Rosario (M)	699	
182	Bergeron, Louis-Georges (M)	699	
183	Charbonneau, Cécile (F)	699	
184	Ritchie, Rita (F)	699	
185	Cypihot, Laurette (F)	699	
186	Brousseau, Anne (F)	699	
187	Lalonde, Dorila (F)	699	
188	Binette, Berthe (F)	699	
189	Charron, Yvon (M)	699	
190	Rouleau, Raymond (M)	699	
191	Complaisance, Blanche (F)	699	
192	Magne, Réjean (M)	701	J6A2X1
193	Magne, Danielle (F)	701	
194	Germain, Yves (M)	727	J6A2X4
195	Juneau, Germain, Marielle (F)	727	
196	Germain, Lise (F)	727	
197	Germain, Johanne (F)	727	
198	Germain, Lorraine (F)	727	
199	Côté, Noël (M)	727A	J6A2X4
200	Brien, Elizabeth (F)	729	J6A2X4
201	Bergeron, Pierre (M)	729A	J6A2X4
202	Bergeron, Lucette (F)	729A	
203	Lizotte, Michel (M)	729B	J6A2X4
204	Lizotte, Monique (F)	729B	
205	Capolupo, Carminne (M)	696	J6A2W8
206	Capolupo, Marie (F)	696	
207	Lefevre, Maurice (M)	698	J6A2W8
208	Bergeron, Hélène (F)	698	
209	Nantel, Jean-Paul (M)	700	J6A2X2
210	Nantel, Yoland (M)	700	
211	Nantel, Manon (F)	700	
212	Nantel, Michel (M)	700	
213	Giard, Roger (M)	702	J6A2X2
214	Provost, Jacqueline (F)	702	
215	Giard, Benoit (M)	702	
216	Gagné, Lucie (F)	710	J6A2X3
217	Ducharme, Jacques (M)	710	
218	Ducharme, A. Emile (M)	710	
219	Ducharme, Alice (F)	710	
220	Gosselin, Eugène (M)	720	J6A2X3
221	Chayer, Louise (F)	720	

RURAL/RURALE			URBAN/URBAINE
N°	page N°	of/de	N° 74
polling division / section de vote			page N° 2 of/de 2

electoral district/circonscription: TERREBONNE

certified / certifié: Lorette Blais

signature(s)-enumerator(s) / signature(s)-recenseur(s): Denis Roy

polling division / section de vote

188210

F 303 **PRELIMINARY LIST OF ELECTORS**

ESM-2-79

ELECTIONS CANADA

188209

LISTE PRÉLIMINAIRE DES ÉLECTEURS

This list of qualified electors for the polling division number as set out below was prepared for use at the pending federal election from information obtained at the enumeration and has been certified by the signature(s) below as to completeness and correctness so far as is possible.

La présente constitue la liste des électeurs de la section de vote dont le numéro apparaît plus bas préparée en vue de l'élection fédérale en cours d'après les renseignements recueillis lors du recensement. Le(s) recenseur(s) y a(ont) apposé s(ailleur) signature, affirmant que cette liste est aussi complète et exacte que possible.

N°			
	BELLEVILLE		
1	Côté, Joseph (M)	21	J6A5G8
2	Côté, Gratien (M)	21	
3	Bellemare, René (M)	22	J6A5G8
4	Masse, Pierrette (F)	22A	J6A5G8
5	Masse, Yvon (M)	22A	
6	Lafond, Mariette (F)	23	J6A5G7
7	Lafond, Sicotte, Hélène (F)	23	
8	Gauthier, Mary (F)	24	J6A5G8
9	Gauthier, Jean (M)	24	
10	Gauthier, Reina (F)	24A	J6A5G8
11	Deslauriers, Aline (F)	26	J6A5G8
12	Deslauriers, Jean-Paul (M)	26	
13	Valiquette, Raymond (M)	27	J6A5G7
14	Valiquette, Jeannette(F)	27	
15	Valiquette, André (M)	27	
16	Civitello, Carole (F)	28	J6A5G8
17	Lafontaine, Danielle (F)	28	
18	Laurin, Sylvain (M)	28	
19	Paré, Guy (M)	28	
20	Gagnon, Gilles (M)	29	J6A5G7
21	Pauzé, Conrad (M)	29	
22	Landry, Lilianne (F)	30	J6A5G8
23	Landry, Raymond, (M)	30	
24	Landry, Pierre (M)	30	
25	Landry, Marc (M)	30	
26	Lauzon, Diane (F)	31	J6A5G7
27	Lauzon, Robert (M)	31	
28	Lévesque, Louise (F)	32	J6A5G8
29	Lévesque, Guy (M)	32	
30	Parent, Marguerite (F)	34	J6A5G8
31	Parent, André (M)	34	
32	Parent, Robert (M)	34	
33	Dupont, Françine (F)	34A	J6A5G8
34	Pitre, Marc (M)	35	J6A5G9
35	Pitre, Marie (F)	35	
36	Blais, Suzanne (F)	36	J6A5G8
37	Blais, Gérard (M)	36	
38	Laporte, Suzanne (F)	37	J6A5G9
39	Pelletier, Camille (M)	37	
40	Provost, Bibiane (F)	38	J6A5G8
41	Provost, Raoul (M)	38	
42	Chicoine, Marguerite (F)	39	J6A5G9
43	Chicoine, Jean-Paul (M)	39	
44	Leblanc, Céline (F)	40	J6A5G8
45	Lévesque, Yves (M)	40	
46	Lévesque, Aurélie (F)	40	
47	Lévesque, Claude (M)	40	
48	Major, Gisèle (F)	41	J6A5G9
49	Major, Michel (M)	41	
50	Major, François (M)	41	
51	Major, Jean-Paul (M)	41	
52	Tremblay, Denise (F)	42	J6A5G8
53	Tremblay, Robert (M)	42	
54	Tremblay, Richard (M)	42	
55	Déry, Danielle (F)	43	J6A5G9
56	Déry, Bertrand (M)	43	
57	Saillant, Lucie (F)	44	J6A5G8
58	Saillant, Roger (M)	44	
59	Maheu, Rachel (F)	45	J6A5G9
60	Maheu, Paul-Emile (M)	45	
61	Lévesque, Camilla (F)	46	J6A5G8
62	Bianchi, Normand (M)	46	J6A5G8
63	Forges, Françine (F)	47	J6A5G9
64	Forges, Guy (M)	47	
65	Trottier, Elisabeth (F)	48	J6A5G8
66	Trottier, Jacques (M)	48	
67	Trottier, Luc (M)	48	
68	Charron, Anita (F)	49	J6A5G9
69	Charron, Martine (F)	49	
70	Charron, André (M)	49	
71	Beausoleil, Thérèse (F)	50	J6A5G8
72	Beausoleil, Guy (M)	50	
73	Roussille, Rachel (F)	51	J6A5G9
74	Roussille, Pierre (M)	51	
75	Thompson, Mildred (F)	52	J6A5G8
76	Thompson, Percy (M)	52	
77	Beaulieu, Pauline (F)	53	J6A5G9
78	Boucher, Félix (M)	53	
79	Gelly, Monique (F)	54	J6A5G8
80	St-Georges, Adrien (M)	54	
81	Lague, Solange (F)	55	J6A5G9
82	Plamondon, Sylvain (M)	55	
83	Sénécal, Pierrette (F)	56	J6A5G8
84	Sénécal, Nathalie (F)	56	
85	Sénécal, Claude (M)	56	
86	Désormeaux, Louise (F)	57	J6A5G9
87	Désormeaux, Michel (M)	57	
88	Bradley, Lorraine (F)	58	J6A5G8
89	Bradley, Paul (M)	58	
90	Archambault, Anne (F)	60	J6A5G8
91	Archambault, Guy (M)	60	
	MERCIER		
92	Morelli, Lise (F)	4	J6A2N5
93	Morelli, Saverio (M)	4	
94	Parpal, Brigitte (F)	5	J6A2N6
95	Bonnamy, Stéphane (M)	5	
96	Sénécal, Lucienne (F)	6	J6A2N5
97	Sénécal, Avila (M)	6	
	NOTRE-DAME		
98	Bissonnette, Lyne (F)	722	J5Y1B3
99	Bissonnette, Jean (M)	722	
100	Prud'homme, Georgette (F)	730	J5Y1B3
101	Prud'homme, Marcel (M)	730	
	"RESIDENCE RIVE-NORD"	739	NOTRE-DAME
102	Laporte, Yvonne (F)	Apt. 105	J5Y1N1
103	Lamontagne, Laval (M)	Apt. 106	
104	Lambet, Alexina (F)	Apt. 107	
105	Lajoie, Lauda (F)	Apt. 107	
106	Jolie,Carrier, Albertine(F)	Apt. 108	
107	Beaudet, Armand (M)	Apt. 109	
108	Tremblay, Cécile (F)	Apt. 110	
109	Tremblay, Henri (M)	Apt. 110	
110	Robin, Régina (F)	Apt. 111	
111	Crevier, Lucille (F)	Apt. 112	
112	Jalbert, Omérine (F)	Apt. 113	
113	Gendron, Alice (F)	Apt. 114	
114	Picotte, Jeanne (F)	Apt. 115	
115	Picotte, Léda (F)	Apt. 115	

RURAL/RURALE			URBAN/URBAINE		
N°	page		N°	page	
	N°	of/de	75	N° 1	of/de 2
polling division / section de vote			polling division / section de vote		

electoral district/circonscription: TERREBONNE

certified / certifié — signature(s)-enumerator(s) / signature(s)-recenseur(s): Marie Paule Pageau, Simone Tremblay

F 303 **PRELIMINARY LIST OF ELECTORS**

8 5M-7-79

ELECTIONS CANADA

188210

LISTE PRÉLIMINAIRE DES ÉLECTEURS

This list of qualified electors for the polling division number as set out below was prepared for use at the pending federal election from information obtained at the enumeration and has been certified by the signature(s) below as to completeness and correctness so far as is possible.

La présente constitue la liste des électeurs de la section de vote dont le numéro apparaît plus bas préparée en vue de l'élection fédérale en cours d'après les renseignements recueillis lors du recensement. Le(s) recenseur(s) y a(ont) apposé s(ailleur) signature, affirmant que cette liste est aussi complète et exacte que possible.

N°			
116	Picotte, Cécile (F)	Apt.115	J5Y1N1
117	Fillion, Paul (M)	Apt116	
118	Comtois, Yvette (F)	Apt.201	
119	Comtois, Alphonse (M)	Apt.201	
120	Duval, Cécile (F)	Apt.202	
121	Roberge, Alice (F)	Apt.203	
122	Kaiser,Huot, Régina (F)	Apt.204	
123	Rigaud, André (M)	Apt.205	
124	Rigaud, Jacqueline (F)	Apt.205	
125	Gaudreault, Léopaul (M)	Apt.206	
126	Gaudreault, Jeannette (F)	Apt.206	
127	Marchand, Antoinette (F)	Apt.207	
128	Lecours, Marguerite (F)	Apt.208	
129	Lecours, Wilfrid (M)	Apt.208	
130	Hébert, Yvonne (F)	Apt.209	J5Y1N1
131	Hébert, Jacqueline (F)	Apt.210	
132	Bélisle, Laura (F)	Apt.211	
133	Bélisle, Placide (M)	Apt.211	
134	Paré, Marguerite (F)	Apt.212	
135	Paré, Amédée (M)	Apt.212	
136	Lavigne, Madeleine (F)	Apt.213	
137	Roy, Madeleine (F)	Apt.214	
138	Lausier, Gilberte (F)	Apt.215	
139	Lausier, Laura (F)	Apt.215	
140	Bousquet, Thérèse (F)	Apt.216	
141	Bousquet, Roland (M)	Apt.216	
142	St.Marselle, Desneiges(F)	Apt.301	
143	St.Marselle, Charlemagne(M)	Apt.301	
144	Marier, Yvonne (F)	Apt.302	
145	Marier, Gérard (M)	Apt.302	
146	Riopel, Marie-Anne (F)	Apt.303	
147	Richard, Guy (M)	Apt.304	
148	Richard, Florence (F)	Apt.304	
149	Savoie, Irène (F)	Apt.305	
150	Matteau, Marie-Jeanne (F)	Apt.306	
151	Andrey, Marguerite (F)	Apt.307	
152	Andrey, Gaston (M)	Apt.307	
153	Léveillé, Albert (M)	Apt.308	
154	Chayer, Anita (F)	Apt.309	
155	Lévesque, Anna (F)	Apt.310	
156	Lévesque, Léopold (M)	Apt.310	J5Y1N1
157	Archambault, Pauline (F)	Apt.311	
158	Archambault, Marthe (F)	Apt.311	
159	Brochu, Alice (F)	Apt.312	
160	Brochu, Roméo (M)	Apt.312	
161	Beaumont, Albertine (F)	Apt.313	
162	Paquin, Thérèse (F)	Apt.314	
163	Poitras, Simone (F)	Apt.315	
164	Poitras, Léandre (M)	Apt.315	
165	Brasseur,Allard,Marie-Claire (F)	Apt.316	
166	Brasseur, Fleur-Ange (F)	Apt.316	
167	Guérin, Lucille (F)	Apt.401	
168	Schunck, Gratienne (F)	Apt.402	
169	Labrie, Marie-Jeanne (F)	Apt.403	
170	Boucher, Laure (F)	Apt.404	
171	Poirrier, Lucette (F)	Apt.405	
172	Laboissiere, Lina (F)	Apt.406	
173	Delvallet, Geneviève (F)	Apt.407	
174	Delvallet, Isidore (M)	Apt.407	
175	Blondin, Blanche-Aurore (F)	Apt.408	
176	Blondin, Henri (M)	Apt.408	
177	Bélanger,Tremblay, Lumina-Marie (F)	Apt.409	
178	Bouchard, Marie-Anne (F)	Apt.410	
179	Charbonneau, Marie-Jeanne(F)	Apt.411	
180	Charbonneau, Loyola (F)	Apt.411	
181	Gauthier, Everyne (F)	Apt.412	J5Y1N1
182	Gauthier, Marcel (M)	Apt.412	
183	Therrien, Georgette (F)	Apt.413	
184	Dupont, Grazielle (F)	Apt.414	
185	Dupont, Ronald (M)	Apt.414	
186	Délisle, Eva (F)	Apt.415	
187	Délisle, Jean (M)	Apt.415	
188	Bertrand, Gabrielle (F)	Apt.416	
189	Bertrand, Georges (M)	Apt.416	
190	Langevin, Annette (F)	Apt.501	
191	Langevin, Maurice (M)	Apt.501	
192	Valade, Gertrude (F)	Apt.502	
193	Valade, Lucien (M)	Apt.502	
194	Mongrain, Liane (F)	Apt.503	
195	Bastien, Juliette (F)	Apt.504	
196	Simard, Stella (F)	Apt.505	
197	Savage, Claire (F)	Apt.506	
198	Rioux, Marie-Anna (F)	Apt.507	
199	Rioux, Jacques (M)	Apt.507	
200	Bonhomme, Jacques (M)	Apt.508	
201	Bonhomme, Jeanne-Aurette(F)	Apt.508	
202	Faust, Juliette (F)	Apt.509	J5Y1N1
203	Roy, Simone (F)	Apt.510	
204	Dalpé, Emma (F)	Apt.511	
205	Giard, Charlemagne (M)	Apt.512	
206	Durand, René (M)	Apt.513	
207	Durand, Florence (F)	Apt.513	
208	Deschênes, Albertine (F)	Apt.514	
209	Perras, Dora (F)	Apt.515	
210	Perras, Urgel (M)	Apt.515	
211	Bellemare, Rita (F)	Apt.516	
212	Bellemare, Jean-Baptiste(M)	Apt.516	
213	Desjardins, Jeannette (F)	Apt.601	
214	Veillette, Flora (F)	Apt.602	
215	Fontaine, Cécile (F)	Apt.603	
216	Fontaine, Lionel (M)	Apt.603	
217	Vaillancourt, Camille (M)	Apt.604	
218	Gagnon, Marcelle (F)	Apt.605	
219	Gagnon, Arthur (M)	Apt.605	
220	Ethier, Diane (F)	Apt.606	
221	Contant, Marcelle (F)	Apt.607	
222	Contant, Jean-Jacques (M)	Apt.607	
223	Brissette, Marie-Ange (F)	Apt.608	J5Y1N1
224	Comtois, Anna (F)	Apt.609	
225	Beaulieu, Marie-Anne (F)	Apt.610	
226	Beaulieu, Charles-Eugène(M)	Apt.610	
227	Marien, Marie-Anne (F)	Apt.611	
228	Valade, Irène (F)	Apt.612	
229	Valade, Rosaire (M)	Apt.612	
230	Ducharme, Béatrice (F)	Apt.613	
231	Ducharme, Gérard (M)	Apt.613	
232	Fredette, Blanche (F)	Apt.614	
233	Martel, J.Rodolphe (M)	Apt.615	
234	Rivest, François-Jérome (M)	Apt.616	
	NOTRE-DAME		
235	Béland, Diane (F)	744	J5Y1B3
236	Béland, Guy (M)	744	J5Y1B3

RURAL/RURALE			electoral district/circonscription	URBAN/URBAINE		
N°	page N°	of/de	TERREBONNE	N° 75	page N° 2	of/de 2
polling division section de vote			certified certifié signature(s) enumerator(s) / signature(s)-recenseur(s) Marc Paul Prapan Simone Tremblay	polling division section de vote		

F 303 **PRELIMINARY LIST OF ELECTORS**

8 5M-7-79

ELECTIONS CANADA

188211

LISTE PRÉLIMINAIRE DES ÉLECTEURS

This list of qualified electors for the polling division number as set out below was prepared for use at the pending federal election from information obtained at the enumeration and has been certified by the signature(s) below as to completeness and correctness so far as is possible.

La présente constitue la liste des électeurs de la section de vote dont le numéro apparaît plus bas préparée en vue de l'élection fédérale en cours d'après les renseignements recueillis lors du recensement. Le(s) recenseur(s) y a(ont) apposé sa(leur) signature, affirmant que cette liste est aussi complète et exacte que possible.

N°			
	GOULET (rue)		
1	Desrosiers, Gilles (M)	2	J5Y1G5
2	Desrosiers, Ginette (F)	2	
3	Boucher, Gilles (M)	3	J5Y1G6
4	Boucher, Monique (F)	3	
5	Aubry, Réal (M)	6	J5Y1G5
6	Aubry, Yolande (F)	6	
7	Aubry, Benoit (M)	6	
8	Aubry, Christian (M)	6	
9	Brabant, Gérard (M)	7	J5Y1G6
10	Brabant, Joyce (F)	7	
11	Palmer, Béatrice (F)	7	
12	Duchaine, Gilles (M)	8	J5Y1G5
13	Duchaine, Liette (F)	8	
14	Duchaine, Edith (F)	8	
15	Duchaine, Eliane (F)	8	
16	Giguère-Sanschagrin, Denise (F)	11	J5Y1G6
17	Sanschagrin, Claude (M)	11	
	NANTAIS (RUE)		
18	Guay, Maryse (F)	4	J5Y1G3
19	Guay, Georges (M)	4	
20	Gauthier, Mariette (F)	7	J5Y1G4
21	Gauthier, Michel (M)	7	
22	Gauthier-Carrière, Manon (F)	23	
23	Carrière, Michel (M)	23	
24	Lebrasseur, Chantal (F)	27	
25	Massé Michel (M)	27	
	NOTRE-DAME (rue)		
26	Rivet, Jocelyne (F)	752	J5Y1B5
27	Rivet, Denis (M)	752	
28	Nantais, Agathe (F)	760	J5Y1B6
29	Arseneault, Jos (M)	760	
30	Charbonneau-Rajotte Nicole (F)	765	J5Y1B4
31	Rajotte, Gilles (M)	765	
32	Grégoire, Georges (M)	784	J5Y1B6
33	Grégoire, Madeleine(F)	784	
34	Diamond, Solange (F)	785	J5Y1B4
35	Diamond, Maurice (M)	785	
36	Paquin, Wilfrid (M)	800	J5Y1B6
37	Paquin, Monique (F)	800	
38	Tremblay, Lise (F)	801	J5Y1B4
39	Hébert, René (M)	801	
40	Perrault-Blais Monique (F)	803	
41	Perrault Donald (M)	803	
42	Hébert, Louis-Philippe (M)	804	J5Y1B6
43	Hébert, Reine (F)	804	
44	Cantin, Jean-Claude (M)	806	
45	Cantin, DIane (F)	806	J5Y1B6
	PRUD'HOMME (Boulevard)		
46	Loiseau Line (F)	17 A	J5Y1G1
47	Rivest, Richard (M)	17 A	
48	Plouffe, Claudette(F)	17 B	
49	Demontigny Gérald (M)	19	
50	Demontigny, Micheline (F)	19	
51	BAstien, Richard (M)	21	
52	Bastien, Denise (F)	21	
53	Bastien, Noella (F)	21	
54	St-Pierre, Carole (F)	23	
55	St-Pierre, Denis (M)	23	
56	Bergeron, René (M)	24	J5Y2B2
57	Bergeron, Louise (F)	24	
58	Howe, Denise (F)	25	J5Y1G1
59	Howe, Andrew (M)	25	
60	Préville, Jeanne (F)	26	J5Y2B2
61	Préville, Normand (M)	26	
62	Hatin, Gilles (M)	27	J5Y1G1
63	Hatin, Ginette(F)	27	
64	Lessard, Michèle (F)	28	J5Y2B2
65	Prud'Homme, Fernand(M)	28	
66	Ferland, Daniel (M)	29	J5Y1G1
67	Ferland, Claudette(F)	29	
68	Coutu, Michel (M)	30	J5Y1M7
69	Coutu, Johanne (F)	30	
70	Lapointe, Maurice (M)	31	J5Y1G1
71	Lapointe, Jeannine(F)	31	
72	Lapointe, Johanne (F)	31	
73	Pérusse, Gérard (M)	32	J5Y1M7
74	Pérusse, Lise (F)	32	
75	Boisclair, Michel (M)	33	J5Y1G1
76	Boisclair, Micheline (F)	33	
77	Brouillette, Jeannine (F)	34	J5Y1M7
78	Roy, Yvan (M)	35	J5Y1G1
	ST-VALLIER (rue)		
79	Lalonde, René (M)	39	J5Y1G7
80	Lalonde, Hélène (F)	39	
81	Fournier, ALain (M)	41	
82	Fournier, Johanne (F)	41	
83	Dumais, Jean-Louis(M)	742	J5Y1A8
84	Dumais, Micheline(F)	742	
85	Fäfard, Daniel (M)	762	
86	Touchette, Sylvie(F)	762	
87	Mc Kibben, Carmen(F)	763	J5Y1A9
88	Mc Kibben, Ernest(M)	763	
89	Laviolette, Francine (F)	765	
90	Laviolette, Richard (M)	765	
91	Beaudet, Clément (M)	767	

RURAL/RURALE			electoral district/circonscription	URBAN/URBAINE		
N°	page		TERREBONNE	N° 76	page	
	N°	of/de			N° 1	of/de 3
polling division section de vote			certified certifié signature(s)-enumerator(s) / signature(s)-recenseur(s) Micheline Dumais	polling division section de vote		

188212

F 303 **PRELIMINARY LIST OF ELECTORS**

8 5M-7-79

ELECTIONS CANADA

188212

LISTE PRÉLIMINAIRE DES ÉLECTEURS

This list of qualified electors for the polling division number as set out below was prepared for use at the pending federal election from information obtained at the enumeration and has been certified by the signature(s) below as to completeness and correctness so far as is possible.

La présente constitue la liste des électeurs de la section de vote dont le numéro apparaît plus bas préparée en vue de l'élection fédérale en cours d'après les renseignements recueillis lors du recensement. Le(s) recenseur(s) y a(ont) apposé sa(leur) signature, affirmant que cette liste est aussi complète et exacte que possible.

N°			
	ST-VALLIER (rue)		
92	Beaudet, Henriette (F)	767	J5Y1A9
93	Bergeron, Ginette (F)	768	J5Y1A8
94	Bergeron, Jean-Guy(M)	768	
95	Pouliot, Guy (M)	769	J5Y1A9
96	Pouliot, Lise (F)	769	
97	Pouliot, Nathalie (F)	769	
98	Pouliot, Stéphane (M)	769	
99	Reeves, Jacqueline(F)	770	J5Y1A8
100	Reeves, Richard (M)	770	
101	Reeves, Roland (M)	770	
102	Reeves, Serge (M)	770	
103	Sarrazin, Normand (M)	772	J5Y1A8
104	Sarrazin, Yvette (F)	772	
105	Laurent, Yanick (F)	773	J5Y1A9
106	Leroux, Michel (M)	773	
107	Guenette, Jacques (M)	774	J5Y1A8
108	Guenette, Marie-Anne (F)	774	
109	Amirault, Jean-Paul(M)	775	J5Y1A9
110	Amirault, Lucille(F)	775	
111	Leblanc, Fernande (F)	776	J5Y1A8
112	Leblanc, Réal (M)	776	
113	Coderre, ChantaT (F)	777	J5Y1A9
114	Coderre, Marcel (M)	777	
115	Coderre, Thérèse (F)	777	
116	Fortier, Claude(M)	778	J5Y1A8
117	Fortier, Réjeanne (F)	778	
118	Cadieux, Claude (M)	779	J5Y1A9
119	Déry, Danielle (F)	779	
120	Bibeau, André (M)	780	J5Y1A8
121	Lagacé, Denise (F)	780	
122	Lagacé, Michelle (F)	780	
123	Lapointe, Gabrielle(F)	782	
124	Lapointe, Paul-Emile (M)	782	
125	Degrandpré, Bertrand(M)	783	J5Y1A9
126	Degrandpré, Monique(F)	783	
127	Dion, Clémence (F)	784	J5Y1A8
128	Dion, Denis (M)	784	
129	Gareau, Henriette (F)	785	J5Y1A9
130	Gareau, Jean (M)	785	
131	Dufour, Josée (F)	786	J5Y1A8
132	Dufour, Léone (F)	786	
133	Dufour, Marie-Claude(F)	786	
134	Dufour, Normand (M)	786	
135	Martineau, Raymond (M)	787	J5Y1A9
136	Martineau, Yolande (F)	787	
137	Desrochers, Marie (F)	788	J5Y1A8
138	Desrochers, Yvon (M)	788	
139	Boucher, Simonne (F)	789	J5Y1A9
140	Groleau, Jean-Paul (M)	789	
141	Groleau, Monique (F)	789	
142	Lefebvre, Danielle (F)	790	J5Y1A8
143	Lefebvre, Jean-Louis (M)	790	
144	Laurier, Lucie (F)	791	J5y1A9
145	Laurier, Paul (M)	791	
146	Leger, Denise (F)	792	J5Y1A8
147	Leger, Léo-Paul (M)	792	
148	Bourdeau-Bell Francine, (F)	793	J5Y1A9
149	Bell, Laurette (F)	793	
150	Bell, Gérard (M)	793	
151	Boulanger, Chantal (F)	794	J5Y1A8
152	Boulanger, France (F)	794	
153	Boulanger, Louise (F)	794	
154	Boulanger, Normand (M)	794	
155	Boulanger, Suzanne (F)	794	
156	Fortin, Claudette (F)	795	J5Y1A9
157	Germain, François (M)	795	
158	Chagnon, Pierre (M)	796	J5Y1A8
159	Allard, Carole (F)	796	
160	Harvey-Bédard Lucille(F)	797	J5Y1A9
161	Bédard, Michel (M)	797	
162	Lebeau, Louis-Michel (M)	798	J5Y1A8
163	Payette, Diane (F)	798	
164	Marcoux, Claudette (F)	799	J5Y1A9
165	Marcoux, Roger (M)	799	
166	Roussel, Eugénie (F)	799	
167	Plourde, Conrad (M)	800	J5Y1A8
168	Plourde, Diane (F)	800	
169	Desjardins, Chantale(F)	801	J5Y1A9
170	Paquette, Daniel (M)	801	
171	Blais, Aline (F)	802	J5Y1A8
172	Blais, Clément (M)	802	
173	Lague, Léo (M)	804	
174	Lague, Suzanne (F)	804	
175	Binette, André (M)	806	
176	Latendresse, Ginette(F)	806	
	VAUDREUIL (rue)		
177	Comtois, Robert (M)	760	J5Y2B9
178	Merette, Line (F)	760	
179	Plouffe, Jean (M)	761	J5Y1N4
180	Plouffe, Louise (F)	761	
181	Berger, Renée (F)	763	
182	Ethier, Rolland (M)	763	
183	Thibodeau, Luc (M)	764	J5Y1A7
184	Thibodeau, Sylvie (F)	764	
185	Laurin, Ysabelle (F)	765	J5Y1N4
186	Laurin, Jean-Marie (M)	765	
187	Deschenes, Michel (M)	766	J5Y1A7
188	Duchesneau, Danielle(F)	766	
189	Jean, Monique (F)	767	J5Y1N4
190	Jean, Romain (M)	767	
191	Bernard Adrien-Claude (M)	770	J5Y1A7
192	Bernard, Odette (F)	770	
193	Bernard, Stéphane (M)	770	
194	Ricard Jean-Pierre (M)	771	J5Y1A6
195	Ricard, Louise (F)	771	
196	Ricard, Marcel (M)	771	
197	Ricard, Pauline (F)	771	
198	Lagacé, Richard (M)	772	J5Y1A7
199	Lagacé, Léonard (M)	772	
200	Lagacé, Marguerite (F)	772	
201	Lalande, Lise (F)	772	

RURAL/RURALE			electoral district/circonscription	URBAN/URBAINE		
N°	page		TERREBONNE	N°	page	
	N°	of/de		76	N° 2	of/de 3
polling division section de vote			certified certifié Micheline Dumais — signature(s)-enumerator(s) / signature(s)-recenseur(s)	polling division section de vote		

188213

F 303 **PRELIMINARY LIST OF ELECTORS**

8.5M-7-79

ELECTIONS CANADA

LISTE PRÉLIMINAIRE DES ÉLECTEURS

This list of qualified electors for the polling division number as set out below was prepared for use at the pending federal election from information obtained at the enumeration and has been certified by the signature(s) below as to completeness and correctness so far as is possible.

La présente constitue la liste des électeurs de la section de vote dont le numéro apparaît plus bas préparée en vue de l'élection fédérale en cours d'après les renseignements recueillis lors du recensement. Le(s) recenseur(s) y a(ont) apposé sa(leur) signature, affirmant que cette liste est aussi complète et exacte que possible.

VAUDREUIL (rue)

N°			
202	Plante, Augustine (F)	772	J5Y1A7
203	Lachance, Germain (M)	773	J5Y1A6
204	Lachance, Jacqueline(F)	773	
205	Forest, Hélène (F)	774	J5Y1A7
206	Poirier, Dominic (M)	774	
207	Jodoin, Andrée (F)	775	J5Y1A6
208	Jodoin, Manon (F)	775	
209	Jodoin, Marcel (M)	775	
210	Lafortune, Marcel (M)	777	J5Y1A6
211	Tremblay, Andrée (F)	777	
212	Alarie, Régina (F)	779	
213	Lépine, Germain (M)	780	J5Y1A7
214	Lépine, Martin (M)	780	
215	Lépine, Nicole (F)	780	
216	Lapointe, Francine (F)	781	J5Y1A6
217	Lapointe, Yvon (M)	781	
218	Lapointe, Nathalie (F)	781	
219	Charron, Pauline (F)	782	J5Y1A7
220	Charron, Roger (M)	782	
221	Trudel, Johanne (F)	783	J5Y1A6
222	Simard, Sabin (M)	783	
223	Monahan, Deborah (F)	783	
224	Fafard, Bernard (M)	783	
225	Masson, Gisèle (F)	784	J5Y1A7
226	Masson, Jean (M)	784	
227	Masson, Jean-Louis (M)	784	
228	Bérubé, Marie-Christine, (F)	785	J5Y1A6
229	Bérubé, Rolland (M)	785	
230	Bérubé, Suzette (F)	785	
231	Alexandre, Jeanne (F)	786	J5Y1A7
232	Alexandre, Féréol (M)	786	
233	Godin, Michel (M)	787	J5Y1A6
234	Godin, Thérèse (F)	787	
235	Godin, René (M)	787	
236	Contant, Réal (M)	788	J5Y1A7
237	Contant, Reine (F)	788	
238	Maisonneuvê, Francine (F)	790	
239	Maheu, André (M)	790	
240	Maheu, Louise (F)	790	
241	Lachaire, Francis (M)	791	J5Y1A6
242	Lachaire, Marie-Claude (F)	791	
243	Chouinard, Annette (F)	792	J5Y1A7
244	Chouinard, Léopold (M)	792	
245	Tremblay, Gaétan (M)	793	J5Y1A6
246	Perreault-Tremblay, Sylvie (F)	793	
247	Malouin, Danielle (F)	794	J5Y1A7
248	Martin, Louisa (F)	795	J5Y1A6
249	Martin, Lauréat (M)	795	
250	Lebeau, Anne-Marie (F)	796	J5Y1A7
251	Lebeau, Guy (M)	796	
252	Lebeau, Lise (F)	796	
253	Lebeau, Michel (M)	796	
254	Lebeau, Nathalie (F)	796	
255	Bannon, Michel (M)	797	J5Y1A6
256	Bannon, Marielle (F)	797	
257	Landry, Armand (M)	798	J5Y1A7
258	Landry, Gérald (M)	798	
259	Landry, Noella (F)	798	
260	Landry, Sylvie (F)	798	
261	Lapointe, Danielle(F)	799	J5Y1A6
262	Lapointe, Normand (M)	799	
263	Fortin, Paul-Aimé (M)	800	J5Y1A7
264	Fortin, Vanda (F)	800	
265	Lemire, Gilles (M)	801	J5Y1A6
266	Lemire L., Monique(F)	801	
267	St-Hilaire, Micheline (F)	802	J5Y1A7
268	St-Hilaire, Roland (M)	802	
269	Laurent, Edouard (M)	803	J5Y1A6
270	Laurent, Marie-Thérèse (F)	803	
271	Gouin, Jean (M)	805	
272	Gouin, Normand (M)	805	
273	Bergeron, Denis (M)	807	
274	Bergeron, Lucille (F)	807	
275	Bergeron, Gilles (M)	807	
276	Ashby, Ginette (F)	809	
277	Ashby, Jocelyn (M)	809	
278	Picotte, Réal (M)	811	
279	Picotte, Jacqueline(F)	811	
280	Picotte, Michel (M)	811	

RURAL/RURALE			electoral district/circonscription	URBAN/URBAINE		
N°	page N°	of/de	TERREBONNE	N° 76	page N° 3	of/de 3
polling division section de vote			certified certifié signature(s)-enumerator(s) / signature(s)-recenseur(s) Micheline Dumais	polling division section de vote		

188214

F 303

PRELIMINARY LIST OF ELECTORS

ELECTIONS CANADA

LISTE PRÉLIMINAIRE DES ÉLECTEURS

9 5M-7-79

This list of qualified electors for the polling division number as set out below was prepared for use at the pending federal election from information obtained at the enumeration and has been certified by the signature(s) below as to completeness and correctness so far as is possible.

La présente constitue la liste des électeurs de la section de vote dont le numéro apparaît plus bas préparée en vue de l'élection fédérale en cours d'après les renseignements recueillis lors du recensement. Le(s) recenseur(s) y a(ont) apposé sa(leur) signature, affirmant que cette liste est aussi complète et exacte que possible.

N°			
	IBERVILLE		J5Y1L2
1	Desmarchais, Michel (M)	742	" "
2	Desmarchais, Luc (M)	742	" "
3	Desmarchais, Paul (M)	742	" "
4	Desmarchais, Janette (F)	742	" "
5	Lafontaine, Guy (M)	744	" "
6	Lafontaine, Louis (M)	744	" "
7	Lafontaine, Monique (F)	744	" "
8	Gagnon, Claude (M)	746	" "
9	Gagnon, Doris (F)	746	" "
10	Coutu, André (M)	748	" "
11	Coutu, Andrée (F)	748	" "
12	Lemieux, Michel (M)	750	" "
13	Lemieux, Hélène D. (F)	750	" "
14	Patry, Carmel (M)	752	" "
15	Patry, Hélène (F)	752	" "
16	Ferron, Robert (M)	754	" "
17	Daoust, Anne (F)	754	" "
18	Favron, Jean (M)	756	" "
19	Favron, Hélène (F)	756	" "
20	Robitaille, Henri (M)	758	" "
21	Robitaille, Gaetan (M)	758	" "
22	Robitaille, Isabelle (F)	758	" "
23	Silva, Fernando (M)	760	" "
24	Silva, Manuela (F)	760	" "
25	Bigras, Jean-Pierre (M)	762	" "
26	Bigras, Ginette (F)	762	" "
27	Dussault, Raymond (M)	764	" "
28	Dussault, Lise (F)	764	" "
29	Gagnon, Irène (F)	764	" "
30	Lachapelle, Michel (M)	766	" "
31	Morin-Lachapelle, Line (F)	766	" "
32	Leblanc, Michel (M)	768	" "
33	Roy, Jean-Pierre (M)	770	" "
34	Migneron, Claire (F)	770	" "
35	Pagé, Lucie (F)	774	" "
36	Sylvestre, Alain (M)	774	" "
37	Caty, Alain (M)	778	" "
38	L'Heureux, Pauline (F)	778	" "
39	Galiza, Léon (M)	780	" "
40	Galiza, Doris (F)	780	" "
	PRUD'HOMME		
41	Tessier, Yvon (M)	36	J5Y1N7
42	Tessier, Danielle (F)	36	" "
43	Gagné, Noël (M)	37	J5Y1G1
44	Gagné, Diane (F)	37	" "
45	Allard, Adrien (M)	38	J5Y1N7
46	Allard, Madeleine (F)	38	" "
47	Le Bail, Jaques-Michel (M)	39	J5Y1G1
48	Le Bail, Hélène (F)	39	" "
49	Darveau, Réjean (M)	40	J5Y1N7
50	Darveau-Veillette, Nicole (F)	40	" "
51	Gauthier, Adrien (M)	41	J5Y1G1
52	Roy-Boisjoly, Yolande (F)	41	" "
53	Boisjoly, Jean-Benoit (M)	41	" "
54	Legault, Carl (M)	41	" "
55	Philibert, Alain (M)	42	J5Y1N7
56	Desrosiers, Francine (F)	42	" "
57	Savard, Armand (M)	43	J5Y1G1
58	Savard, Denise (F)		" "
59	Savard, François (M)	43	J5Y1G1
60	Fugère, Sylvie (F)	44	J5Y1N7
61	Fugère, Denis (M)	44	" "
62	Couturier, Gilles (M)	45	J5Y1G1
63	Couturier, Madeleine (F)	45	" "
64	Boisclair, Claude (M)	46	J5Y1N7
65	Boisclair V., Danielle (F)	46	" "
66	Gratton, Raymond (M)	47	J5Y1G1
67	Gratton, Colette (F)	47	" "
68	Bergeron, Pierre (M)	48	J5Y1N7
69	Bergeron, Line (F)	48	" "
70	Préville, Louis (M)	49	J5Y1G1
71	Préville, Monique (F)	49	" "
72	Préville, Jocelyne (F)	49	" "
73	Lepage, Pierre (M)	50	J5Y1N7
74	Lemire, Rita (F)	50	" "
75	Ferland, Jean-Pierre (M)	51	J5Y1G1
76	Ferland, Carole (F)	51	" "
77	Boivin, Réjean (M)	52	J5Y1N7
78	Boivin, Danielle (F)	52	" "
79	Degrasse, Richard (M)	53	J5Y1G1
80	Degrasse, Michelle (F)	53	" "
81	Côté, Julien (M)	54	J5Y1N7
82	Côté, Raymonde (F)	54	" "
83	Côté, Manon (F)	54	" "
84	Stapels, Eric (M)	55	J5Y1G1
85	Stapels, Philippe (M)	55	" "
86	Stapels, Nichole (F)	55	" "
87	Miron, Richard (M)	56	J5Y1N7
88	Miron, Louise (F)	56	" "
89	Degrace, Myriam (F)	57	J5Y1G1
90	Degrace, Marc-André (M)	57	" "
91	Degrace, Anne-Marie (F)	57	" "
92	Hamel, Julien (M)	59	J5Y1G1
93	Hamel, Marcelle (F)	59	" "
94	Larose, Daniel (M)	61	J5Y1G1
95	Larose, Gilles (M)	61	" "
96	Larose, Anita (F)	61	" "
	VALADE		
97	Vandette, Claude (M)	741	J5Y1L5
98	Laverdière, Laurette (F)	741	" "
99	Larose, Lucille (F)	741	" "
100	Prince, Danielle (F)	743	J5Y1L5
101	Prince, Jules (M)	743	" "
102	Prince, Laurier (M)	743	" "
103	Prince, Lisette (F)	743	" "
104	Grenier, Raymond (M)	744	J5Y1N2
105	Grenier, Johanne (F)	744	" "
106	Baril, Jean-Guy (M)	745	J5Y1L5
107	Baril, Michelle (F)	745	" "
108	Arcand, Richard L. (M)	746	J5Y1N2
109	Arcand, Lise (F)	746	" "
110	Daviault, Michel (M)	747	J5Y1L5
111	Richard-Daviault, Danielle (F)	747	" "
112	Gélinas, Roger (M)	748	J5Y1N2
113	Gélinas, Lisette (F)	748	" "
114	Arbour, Michel (M)	749	J5Y1L5
115	Arbour, Viviane (F)	749	" "
116	Latour, Bernard (M)	750	J5Y1N2
117	Latour, France (F)	750	" "
118	Bergeron, Régis (M)	751	J5Y1L5

RURAL/RURALE			electoral district/circonscription	URBAN/URBAINE		
N°	page N°	of/de	Terrebonne	N° 77	page N° 1	of/de 3
polling division section de vote			certified certifié signature(s)-enumerator(s) / signature(s)-recenseur(s) Anne Monique Préville	polling division section de vote		

188215

F 303 **PRELIMINARY LIST OF ELECTORS**

ELECTIONS CANADA

LISTE PRÉLIMINAIRE DES ÉLECTEURS

ê 5M-7-79

This list of qualified electors for the polling division number as set out below was prepared for use at the pending federal election from information obtained at the enumeration and has been certified by the signature(s) below as to completeness and correctness so far as is possible.

La présente constitue la liste des électeurs de la section de vote dont le numéro apparaît plus bas préparée en vue de l'élection fédérale en cours d'après les renseignements recueillis lors du recensement. Le(s) recenseur(s) y a(ont) apposé sa(leur) signature, affirmant que cette liste est aussi complète et exacte que possible.

N°			
	VALADE		
119	Bergeron, Ginette (F)	751	J5Y1L5
120	Manningham, Michel (M)	753	J5Y1L5
121	Manningham, Line (F)	753	" "
122	Fontaine, Régean (M)	754	J5Y1M1
123	Fontaine, Jocelyne (F)	754	" "
124	Clermont, Bernard (M)	755	J5Y1L5
125	Tremblay, Johanne (F)	755	" "
126	Lavoie, Jean-Louis (M)	756	J5Y1M1
127	Lavoie, Suzanne (F)	756	" "
128	Hamel, André (M)	757	J5Y1L5
129	Hamel, Colette (F)	757	" "
130	Hamel, Guy (M)	757	" "
131	Hamel, Jacques (M)	757	" "
132	Hamel, Michel (M)	757	" "
133	Rheault, Robert (M)	758	J5Y1M1
134	Rheault, Micheline (F)	758	" "
135	Peticlerc, Roger (M)	759	J5Y1L5
136	Peticlerc, Louise (F)	759	" "
137	Sarazin, Jean-Yves (M)	760	J5Y1M1
138	Benoit, Louise (F)	760	" "
139	Boily, Richard (M)	761	J5Y1L5
140	Boily, Diane (F)	761	" "
141	Leblanc, Michel (M)	762	J5Y1M1
142	Leblanc, Agathe (F)	762	" "
143	Dumont, Gilles (M)	763	J5Y1L5
144	Dumont, Yvette (F)	763	" "
145	Abbott, Lionel (M)	764	J5Y1M1
146	Abbott, Yvette (F)	764	" "
147	Benoit, Yves (M)	765	J5Y1L5
148	Leblanc, Line (F)	765	" "
149	Rochon, Jean-Louis (M)	766	J5Y1M1
150	Rochon, Pierre (M)	766	" "
151	Rochon, Lilianne (F)	766	" "
152	Arpin, Germain (M)	766	" "
153	Arpin, Jacqueline (F)	766	" "
154	Michaud, Normand (M)	767	J5Y1L5
155	Beaudry, Nicole (F)	767	" "
156	Cadieux, Marcel (M)	769	J5Y1L5
157	Cadieux, Fernande (F)	769	" "
158	Laforce, Denis (M)	771	J5Y1L5
159	Lauzon, Denise (F)	771	" "
160	Arseneault, Claude (M)	773	J5Y1L5
161	Gauvin, Linda (F)	773	" "
162	Gauvin-Arseneault, Lise (F)	773	" "
163	Vézina, Jacques (M)	775	J5Y1L5
164	Gauthier, Ginette (F)	775	" "
165	Lebrun, Richard (M)	777	J5Y1L5
166	Lebrun, Céline (F)	777	" "
167	Ricard, Gilles (M)	779	J5Y1L5
168	Ricard, Francine (F)	779	" "
	VALOIS		
169	Vincent, Jocelyn (M)	54	J5Y1L6
170	Vincent, Pauline (F)	54	" "
171	Pelletier, Jeanne (F)	56	J5Y1L6
172	Fournier, Chrystiane (F)	56	" "
173	Fournier, Daniel (M)	56	" "
174	Guillemette, Lise (F)	58	J5Y1L6
175	Gravel, Robert (M)	58	" "
176	Girard, Josée (F)	60	J5Y1L6
177	Lajeunesse, Marc-André (M)	60	J5Y1L6
178	Cappuccilli, Robert (M)	61	J5Y1L7
179	Cappuccilli, Diane (F)	61	" "
180	Boyer, Jean-Charles (M)	62	J5Y1L6
181	Delisle-Boyer, Clémence (F)	62	" "
182	Gryciel, Raymond (M)	63	J5Y1L7
183	Langlois, Normann (M)	66	J5Y1L6
184	Langlois, Carole (F)	66	" "
185	Nantel, Alain (M)	67	J5Y1L7
186	Cossette, André (M)	67	" "
187	Nantel, Rachelle (F)	67	" "
188	Malouin, Danielle (F)	68	J5Y1L6
189	Robitaille, Paul (M)	68	" "
190	St-Denis, Hélène (F)	70	J5Y1L6
191	Provencial, Benoit (M)	70	" "
192	Sweeney, Pierre (M)	71	J5Y1L7
193	Prud'Homme Suzy (F)	71	" "
194	Lapointe, Gilles (M)	72	J5Y1L6
195	Lapointe, Fabienne (F)	72	" "
196	Dubé, Camille (M)	73	J5Y1L7
197	Dubé, Shirley (F)	73	" "
	VARIN		
198	Hudon, Pierre (M)	44	J5Y1N3
199	Hudon, Odile D. (F)	44	" "
200	Racette, Maurice (M)	46	J5Y1N3
201	Racette, Marie (F)	46	" "
202	Martin, Guy (M)	48	J5Y1N3
203	Martin, Rachelle (F)	48	" "
204	Roy, Gilles (M)	52	J5Y1N3
205	Roy, Raymonde (F)	52	" "
206	Bossé, Jean (M)	54	J5Y1N3
207	Bossé, Denise T. (F)	54	" "
208	Patry, Yves (M)	56	J5Y1N3
209	Patry, Jocelyne (F)	56	" "
210	Boucher, Gilles (M)	58	J5Y1N3
211	Castonguay, Monique (F)	58	" "
212	Castonguay, Lucienne (F)	58	" "
213	Grenier, Denis (M)	60	J5Y1N3
214	Grenier, Thérèse (F)	60	" "
215	Young, Wayne (M)	61	J5Y1L8
216	Young, Colette (F)	61	" "
217	Houle, Jean-Maurice (M)	62	J5Y1N3
218	Houle, Sylvie (F)	62	" "
219	Leblanc, Robert (M)	63	J5Y1L8
220	Leblanc, Louise (F)	63	" "
221	Dubois, René (M)	64	J5Y1N3
222	Dubois, José (F)	64	" "
223	Bertrand, Robert (M)	65	J5Y1L8
224	Brown, Francine (F)	65	" "
225	Defrancesco, Connie (F)	66	J5Y1N3
226	Gagnon, Jacques (M)	67	J5Y1L8
227	Gagnon, Francine (F)	67	" "
228	Gaudette, Réjean (M)	68	J5Y1N3
229	Gaudette, Francine (F)	68	" "
230	Payette, Richard (M)	69	J5Y1L8
231	Mailhot, Micheline (F)	69	" "
232	Perreault, Richard (M)	70	J5Y1N3
233	Dumont, Isabelle (F)	70	" "
234	Vaillancourt, Gilles (M)	71	J5Y1L8
235	Vaillancourt, Diane (F)	71	" "
236	Lauzon, Jean-Pierre (M)	72	J5Y1N3

RURAL/RURALE			electoral district/circonscription	URBAN/URBAINE		
N°	page		Terrebonne	N°	page	
	N°	of/de		77	N° 2	of/de 3
polling division section de vote			certified certifié signature(s)-enumerator(s) / signature(s)-recenseur(s) Mme Monique Préville	polling division section de vote		

188216

F 303 **PRELIMINARY LIST OF ELECTORS**

8 5M-7-79

ELECTIONS CANADA

LISTE PRÉLIMINAIRE DES ÉLECTEURS

This list of qualified electors for the polling division number as set out below was prepared for use at the pending federal election from information obtained at the enumeration and has been certified by the signature(s) below as to completeness and correctness so far as is possible.

La présente constitue la liste des électeurs de la section de vote dont le numéro apparaît plus bas préparée en vue de l'élection fédérale en cours d'après les renseignements recueillis lors du recensement. Le(s) recenseur(s) y a(ont) apposé sa(leur) signature, affirmant que cette liste est aussi complète et exacte que possible.

N°			
	VARIN		
237	Lauzon, Sylvie (F)	72	J5Y1N3
238	Paquette, Rhéal (M)	73	J5Y1L8
239	Paquette, Lise (F)	73	" "
240	Lavoie, Serge (M)	74	J5Y1N3
241	Lavoie, Ginette (F)	74	" "
242	Trudeau, René (M)	76	J5Y1N3
243	Trudeau, Olivette (F)	76	" "
244	Bélanger, Marcel (M)	76	" "
245	Bélanger, Sylviane (F)	76	" "
	VIAU		
246	Chevrier, Marcel (M)	769	J5Y1A4
247	Chevrier, Claudette (F)	769	" "
248	Fortin, Gilles (M)	770	J5Y1A5
249	Fortin, Denise (F)	770	" "
250	Bisson, Jacques (M)	772	J5Y1A5
251	Bisson, Mireille (F)	772	" "
252	Germain, Rachelle (F)	773	J5Y1A4
253	Desjarlais-Beaudet, Renée (F)	774	J5Y1A5
254	Desjarlais, Yves (M)	774	" "
255	Houle, Roméo (M)	776	J5Y1A5
256	Houle, Ginette (F)	776	" "
257	Duzik, Gilles (M)	777	J5Y1A4
258	Duzik, Danielle (F)	777	" "
259	Masson, Jean (M)	778	J5Y1A5
260	Desauniers, Lise (F)	778	" "
261	Lebrun, Jean-Louis (M)	780	J5Y1A5
262	Lebrun, Monique (F)	780	" "
263	Rivest, Michel (M)	780	" "
264	Desrochers, Alain (M)	781	J5Y1A4
265	Gauthier, Ginette (F)	781	" "
266	Laflamme, Pierre (M)	782	J5Y1A5
267	Laflamme, Liliane (F)	782	" "
268	Gagnon, Roger (M)	784	J5Y1A5
269	Gagnon, Marie-Claude (F)	784	" "
270	Hervieux, Benoit (M)	786	J5Y1A5
271	Hervieux, Denise (F)	786	" "
272	Hervieux, Benoit Jr (M)	786	" "
273	Hervieux, Josée (F)	786	" "
274	Couture, Michel (M)	788	J5Y1A5
275	Couture, Ginette (F)	788	" "
276	Beaupré, Robert (M)	790	J5Y1A5
277	Beaupré, Denise (F)	790	" "
278	Lachapelle, Guy (M)	792	J5Y1A5
279	Lachapelle, Suzanne (F)	792	" "
	VINET		J5Y1G2
280	Campeau, Gérald (M)	42	" "
281	Campeau, Micheline (F)	42	" "
282	Lesage, Pierre (M)	44	" "
283	Desjardins, Ginette (F)	44	" "
284	Lambert, Pierre (M)	46	" "
285	Lambert, Thérèse (F)	46	" "
286	Simard, Paul (M)	48	" "
287	Simard, Louise (F)	48	" "
288	Simard, Yvon (M)	48	" "
289	Brault, Denis (M)	50	" "
290	Brault, Ghislaine (F)	50	" "
291	Caron, Jean (M)	52	" "
292	Caron, Monique (F)	52	J5Y1G2
293	Pruneau, Martial (M)	54	" "
294	Pruneau, Madeleine (F)	54	" "
295	Mandalstis, Apostolos (M)	56	" "
296	Mandalstis, Despina (F)	56	" "
297	Carpenter, Steven (M)	58	" "
298	Carpenter, Johanne (F)	58	" "
299	Langlois, Yvon (M)	60	" "
300	Langlois, Louise (F)	60	" "
301	Dufresne, Jacques (M)	62	" "
302	Dufresne, Lise (F)	62	" "
303	Dufresne, Johanne (F)	62	" "
304	Desilets, Paul (M)	64	" "
305	Desilets (Dunn), Linda (F)	64	" "
306	Leclerc, Jean-Louis (M)	66	" "
307	Demers, Lise (F)	66	" "
308	Nepveu, Lisette (F)	68	" "
309	Nepveu, Léopold (M)	68	" "
310	Rivest, Jean-François (M)	70	" "
311	Rivest, Benoit (M)	70	" "
312	Rivest, René (M)	70	" "
313	Rivest, Nicole (F)	70	" "
314	Church, Jacqueline (F)	72	" "
315	Church, Sylvain (M)	72	" "
316	Church, Claude (M)	72	" "
317	Di Francesco, Sylvain (M)	74	" "
318	Turcotte, Johanne (F)	74	" "
319	Turcotte, John (M)	74	" "
320	Turcotte, Nicole (F)	74	" "
321	Taillefer, Diane (F)	76	" "
322	Major, Céline (F)	78	" "
323	Charron, Michel (M)	78	" "
324	Mc Queeny, André (M)	80	" "
325	Mc Queeny, Lise (F)	80	" "

RURAL/RURALE			electoral district/circonscription	URBAN/URBAINE		
N°	page N°	of/de	Terrebonne	N° 77	page N° 3	of/de 3
polling division section de vote			certified certifié signature(s)-enumerator(s) / signature(s)-recenseur(s) Mme Monique Préville	polling division section de vote		

188217

F 303 **PRELIMINARY LIST OF ELECTORS**

ELECTIONS CANADA

LISTE PRÉLIMINAIRE DES ÉLECTEURS

8 5M 7 79

This list of qualified electors for the polling division number as set out below was prepared for use at the pending federal election from information obtained at the enumeration and has been certified by the signature(s) below as to completeness and correctness so far as is possible.

La présente constitue la liste des électeurs de la section de vote dont le numéro apparaît plus bas préparée en vue de l'élection fédérale en cours d'après les renseignements recueillis lors du recensement. Le(s) recenseur(s) y a(ont) apposé sa(leur) signature, affirmant que cette liste est aussi complète et exacte que possible.

N°			
	CLEMENCEAU		
1	Narbonne, Claude (M)	2	J5Y 1H4
2	Narbonne, Denise (F)	2	
3	Chicoine, Line (F)	5	J5Y 1B8
4	Houle, Carole (F)	5	
5	Houle, Pierre (M)	5	
6	Dubeau, Michel (M)	6	J5Y 1H4
7	Dubeau, Carole (F)	6	
8	Houle, Lucie (F)	7	J5Y 1H3
9	Houle, Marie-Josée (F)	9	
10	Tardif, Marcel (M)	9	
11	Houle, Charlemagne (M)	9	
12	Houle, Jeannette (F)	9	
13	Gouin, Germaine (F)	12	J5Y 1H4
14	Gouin, Léonide (M)	12	
15	Gouin, André (M)	12	
16	Gouin, Yvette (F)	12	
17	Chicoine, Gisèle (F)	15	J5Y 1H3
18	Chicoine, Réjean (M)	15	
19	Deschamps, Zénaide (F)	24	J5Y 1H6
20	Deschamps, Clément (M)	24	
21	Deschamps, Jeannette (F)	24B	
22	Coté, Marie-France (F)	25	J5Y 1H5
23	Coté, Georges (M)	25	
24	Halle, Jacques (M)	26	J5Y 1H6
25	Halle, Rachel (F)	26	
26	Cotroni, Jean (M)	27	J5Y 1H5
27	Cotroni, Tina (F)	27	
28	Lemieux, Georges (M)	28	J5Y 1H6
29	Lemieux, Huguette (F)	28	
30	Gagné, Rita (F)	29	J5Y 1H5
31	Gagné, Lucien (M)	29	
32	Gagné, Gilles (M)	29	
33	Dubé, Hélène (F)	29	
34	Soulard, France (F)	29A	
35	Maillette, Alain (M)	29A	
36	Lambert, Serge (M)	30	J5Y 1H6
37	Lambert, Doris (F)	30	
38	Hazel, Jacques (M)	32	
39	Hazel, Sylvie (F)	32	
40	Ouellette, Claude (M)	34	
41	Ouellette, Louise (F)	34	
42	Rivière, Lucien (M)	36	
43	Rivière, Liliane (F)	36	
44	Bigras, Michel (M)	37	J5Y 1H5
45	Sirois, Jean-Nil (M)	38	J5Y 1H6
46	Sirois, Manon (F)	38	
47	Rettino, Bruno (M)	39	J5Y 1H5
48	Rettino, Murielle (F)	39	
49	Ducharme, Claude (M)	42	J5Y 1H6
50	Whissell, Simon (M)	42	
51	Gervais, Lise (F)	42	
52	Projean, Marie-Paule (F)	43	J5Y 1H5
53	Houle, Janine (F)	44	J5Y 1H6
54	Laroche, Raoul (M)	44	
55	Mayer, Huguette (F)	44A	
56	Roberge, Danielle (F)	45	J5Y 1H5
57	Gingras, Benoit (M)	45	
58	Chicoine, Michel (M)	46	J5Y 1H6
59	Chicoine, Rolland (M)	46	
60	Chicoine, Denise (F)	46	
61	Chicoine, Sylvain (M)	46	
62	Chicoine, Mario (M)	46	J5Y 1H6
63	Choquette, France (F)	48	
64	Choquette, Serge (M)	48	
65	Cotroni, Vincent (M)	49	J5Y 1H5
66	Cotroni, Ginette (F)	49	
67	Marchand, Gilberte (F)	49A	
68	Maisonneuve, René (M)	51	J5Y 1H7
69	Sylvestre, France (F)	51	
70	Clément, Richard (M)	52	J5Y 1H8
71	Clément, Micheline (F)	52	
72	Benjamin, François (M)	52	
73	Boily, Yolande (F)	53	J5Y 1H7
74	Boily, Alfred (M)	53	
75	Hamond, Yvan (M)	54	J5Y 1H8
76	Soumis, Lise (F)	54	
77	Arbour, Armand (M)	55	J5Y 1H7
78	Arbour, Gisèle (F)	55	
79	Desrosiers, Danielle (F)	56	J5Y 1H8
80	Parent, Carole (F)	56A	
81	Parent, Serge (M)	56A	
82	Forant, Dominique (F)	56B	
83	Martel, Daniel (M)	56B	
84	Harvey, Colette (F)	57	J5Y 1H7
85	Harvey, Jean-Marie (M)	57	
86	Harvey, Dominic (M)	57	
87	Boneami, Denis (M)	59	
88	Boneami, Mireille (F)	59	
89	Marsh, Sandra (F)	60	J5Y 1H8
90	Marsh, Jacques (M)	60	
91	Gouin, Paul (M)	60A	
92	Caron, Marc (M)	61	J5Y 1H7
93	Rioux, Louise (F)	61	
94	Pelletier, Roméo (M)	62	J5Y 1H8
95	Pelletier, Pauline (F)	62	
96	Gadbois, Maurice (M)	62A	
97	Cauchon, Guy (M)	63	J5Y 1H7
98	Cauchon, Denise (F)	63	
99	Coté, Raymond Sr (M)	65	J5Y 1H9
100	Coté, Raymond Jr (M)	65	
101	Coté, Dnalda (F)	65	
	NOTRE-DAME		
102	Arseneault, Carole (F)	813	J5Y 1P4
103	Chartrand, Lucien (M)	818	J5Y 1B7
104	Chartrand, Diane (F)	818	
105	Rivet, Léo (M)	820	J5Y 1B7
106	Rivet, Marguerite (F)	820	
107	Rivet, Pauline (F)	820	
108	Rivet, Huguette (F)	820	
109	Rivet, Alain (M)	820	
	PIERRE		
110	Vannini, Yvon (M)	5	J5Y 1G9
111	Vannini, Andrée (F)	5	
112	Rivet, Daniel (M)	9	
113	Rivet, Suzanne (F)	9	
114	Allard, Jocelyne (F)	9	
115	Rivet, Claude (M)	9	
116	Renaud, Antonin (M)	10	J5Y 1G8
117	Renaud, Suzanne (F)	10	
118	Renaud, Gilles (M)	10	

RURAL/RURALE			URBAN/URBAINE
N°	page	electoral district/circonscription: TERREBONNE	N° 78 — page N° 1 of/de 3
N°	of/de		
polling division / section de vote		certified / certifié — signature(s)-enumerator(s) / signature(s)-recenseur(s): Nicole Richard, Suzanne Renaud	polling division / section de vote

188218

F 303 **PRELIMINARY LIST OF ELECTORS**

8 5M 7-79.

ELECTIONS CANADA

LISTE PRÉLIMINAIRE DES ÉLECTEURS

This list of qualified electors for the polling division number as set out below was prepared for use at the pending federal election from information obtained at the enumeration and has been certified by the signature(s) below as to completeness and correctness so far as is possible.

La présente constitue la liste des électeurs de la section de vote dont le numéro apparaît plus bas préparée en vue de l'élection fédérale en cours d'après les renseignements recueillis lors du recensement. Le(s) recenseur(s) y a(ont) apposé s(alleur) signature, affirmant que cette liste est aussi complète et exacte que possible.

N°			
119	Renaud, François (M)	10	J5Y 1G8
120	Paré, Jacques (M)	15	J5Y 1G9
121	Paré, Carmelle (F)	15	
122	Paré, Daniel (M)	15	
123	Tapp, Huguette (F)	20	J5Y 1G8
124	Hamel, Rolande (F)	24	
125	Hamel, Jean-Claude (M)	24	
126	Beaulieu, Nicole (F)	24	
127	Martel, Réjeanne (F)	25	J5Y 1G9
128	Martel, Réal (M)	25	
129	Martel, Nicole (F)	25	
130	Martel, André (M)	25	
	ROUSSEAU		
131	Forget, Lise (F)	814	J5Y 1M6
132	Nepveu, Claude (M)	814	
133	Nepveu, Micheline (F)	814	
134	Despré, Monique (F)	815	J5Y 1M2
135	Despré, Robert (M)	815	
	VALMONT		
136	Scheidler, Françoise (F)	29	J5Y 1H2
137	Rousseau, Martine (F)	30	J5Y 1H1
138	Rousseau, François (M)	30	
139	Rousseau, Nicole (F)	30	
140	Laforest, Rita (F)	30	
141	Gélinas, Richard (M)	31	J5Y 1H2
142	Gélinas, Serge (M)	31	
143	Gélinas, Micheline (F)	31	
144	Gélinas, Joane (F)	31	
145	Béland, Lucette (F)	32	J5Y 1H1
146	Béland, René (M)	32	
147	Labbé, Guy (M)	33	J5Y 1H2
148	Gagné, Céline (F)	33	
149	Deschamps, Rollande (F)	34	J5Y 1H1
150	Deschamps, René (M)	34	
151	Morin, René (M)	36	
152	Morin, Jacqueline (F)	36	
153	Morin, Claude (M)	36	
154	Lefebvre, Annette (F)	36	
155	Coté, Yolande (F)	37	J5Y 1H2
156	Coté, Raymond (M)	37	
157	Viau, Benoit (M)	38	J5Y 1H1
158	Viau, André (M)	38	
159	Viau, Raymond (M)	38	
160	Plourde, Rosaire (M)	39	J5Y 1H2
161	Plourde, Yolande (F)	39	
162	Plourde, Jeannot (M)	39	
163	Harvey, Raymond (M)	40	J5Y 1H1
164	Belhumeur, Yolande (F)	40	
165	Harvey, Mario (M)	40	
166	Grenier, Jean-Louis (M)	41	J5Y 1H2
167	Gingras, Louise (F)	41	
168	Gingras, Jocelyn (M)	41	
169	Leroux, Roger (M)	43	
170	Leroux, Ginette (F)	43	
171	Poirier, Théodore (M)	45	J5Y 1L3
172	Poirier, Germaine (F)	45	
173	Cloutier, Yvon (M)	43	
174	Charpentier, Sylvie (F)	47	J5Y 1H1
175	Duchesneau, Serge (M)	49	J5Y 1H2

N°			
176	Tomaro, Antoinette (F)	49	
177	Milot, Gilles (M)	50	J5Y 1H1
178	Milot, Isabelle (F)	50	
179	Landry, Lauréat (M)	51	J5Y 1H2
180	Landry, Ginette (F)	51	
181	Morel, Francine (F)	54	J5Y 1H1
182	Morel, Serge (M)	54	
183	Lobbe, Laurent (M)	64	J5Y 1L4
184	Bissonnette, Micheline (F)	64	
185	Corriveau, Rodrigue (M)	65	J5Y 1L3
186	Corriveau, Lise (F)	65	
187	Hevey, Gilles (M)	66	J5Y 1L4
188	Hevey, Suzanne (F)	66	
189	Hevey, Raymond (M)	66	
190	Loubert-Poirier, Lizette (F)	67	J5Y1L3
191	Poirier, Lionel (M)	67	
192	Forget, France (F)	68	J5Y 1L4
193	Forget, Claude (M)	68	
194	Lecavalier, Martin (M)	69	J5Y 1L3
195	Lecavalier, Daniel (M)	69	
196	Saulnier, Linda (F)	70	J5Y 1L4
197	Saulnier, Jean-Yves (M)	70	
198	Comtois, Ginette (F)	71	J5Y 1L3
199	Comtois, Richard (M)	71	
200	Chevrier, Angèle (F)	72	J5Y 1L4
201	Chevrier, Yves (M)	72	
202	Chevrier, Alain (M)	72	
203	Dubois, Mario (M)	73	J5Y 1L3
204	Dubois, Jacinthe (F)	73	
205	Meunier, Diane (F)	74	J5Y 1L4
206	Locke, Monique (F)	74	
207	Lemonnier, Francine (F)	75	J5Y 1L3
208	Ethier, Pierre (M)	75	
209	Aubin, Jean (M)	77	
210	Aubin, Jacqueline (F)	77	
211	Corbeil, Jean-Claude (M)	79	
212	Corbeil, Manon (F)	79	
213	Quesnel, Roger (M)	81	
214	Quesnel, Francine (F)	81	
	VEZINA		
215	Thériault, Gilles (M)	35	J5Y 1M4
216	Thériault, Louise (F)	35	
217	Carl, Albert (M)	37	
218	Carl, Hélène (F)	37	
219	Hébert, Guy (M)	39	
220	Hébert, Dominique (F)	39	
221	Bouchard, Jean (M)	40	J5Y 1M3
222	Bouchard, Nicole (F0	40	
223	Larivière, Serge (M)	41	J5Y 1M4
224	Larivière, Suzanne (F)	41	
225	Boulanger, Yvon (M)	42	J5Y 1M3
226	Boulanger, François (M)	42	
227	Boulanger, Nathalie (F)	42	
228	Emond, André (M)	43	J5Y 1M4
229	Godin, Mona (F)	43	
230	Emond, Winifred (F)	43	
231	Emond, Patricia (F)	43	
232	Marcotte, Michel (M)	44	J5Y 1M3
233	Marcotte, Diane (F)	44	
234	Lavigne, Serge (M)	45	J5Y 1M4
235	Lavigne, Maryse (F)	45	

RURAL/RURALE			electoral district/circonscription	URBAN/URBAINE		
N°	page		TERREBONNE	N°	page	
	N°	of/de		78	N° 2	of/de 3
polling division section de vote			certified certifié signature(s)-enumerator(s) / signature(s)-recenseur(s) Nicole Richard Suzanne Renaud	polling division section de vote		

188219

F 303 **PRELIMINARY LIST OF ELECTORS**

8 5M 7 79

ELECTIONS CANADA

LISTE PRÉLIMINAIRE DES ÉLECTEURS

This list of qualified electors for the polling division number as set out below was prepared for use at the pending federal election from information obtained at the enumeration and has been certified by the signature(s) below as to completeness and correctness so far as is possible.

La présente constitue la liste des électeurs de la section de vote dont le numéro apparaît plus bas préparée en vue de l'élection fédérale en cours d'après les renseignements recueillis lors du recensement. Le(s) recenseur(s) y a(ont) apposé sa(leur) signature, affirmant que cette liste est aussi complète et exacte que possible.

N°				N°
236	Corbeil,Serge (M)	46	J5Y 1M3	
237	Corbeil, Mariette (F)	46		
238	Hotte,Michel (M)	47	J5Y 1M4	
239	Hotte,Marie-Paule (F)	47		
240	Bédard, Yves (M)	48	J5Y 1M3	
241	Bérubé, Brigitte (F)	48		
242	Boudreau, Régis (M)	49	J5Y 1M4	
243	Dulong, Carole (F)	49		
244	Gilbert, Roger (M)	50	J5Y 1M3	
245	Gilbert, Diane (F)	50		
246	Deveault, Paul (M)	51	J5Y 1M4	
247	Deveault, Lucie (F)	51		
248	Dufresne, Richard (M)	52	J5Y 1M3	
249	Dufresne, Monique (F)	52		
250	Picard, Gérald (M)	54		
251	Picard, Mireille (F)	54		
252	Lamoureux, Gilles (M)	56		
253	Lamoureux, Maria (F)	56		
254	Colombini, Angela (F)	58		
255	Dufau, André (M)	60		
256	Dufau, Ginette (F)	60		
257	Gadoury, Jean-Guy (M)	64		
258	Gadoury, Michèle	64		
259	Pelletier, Jacques (M)	66		
260	Lefebvre, Anne-Marie (F)	66		
261	Deschenaux, Daniel (M)	67	J5Y 1M4	
262	Deschenaux, Lorraine (F)	67		
263	Moise, Daniel (M)	68	J5Y 1M3	
264	Moise, Carole (F)	68		
265	Gravel, Pierre (M)	69	J5Y 1M4	
266	Gravel, Danielle (F)	69		
267	Gagné, Jocelyn (M)	70	J5Y 1M3	
268	Gagné, Marie-Joseph (F)	70		
269	Lapalme, Christian (M)	71	J5Y 1M4	
270	Durand, Madeleine (F)	71		
271	Trépanier, Nicole (F)	72	J5Y 1M3	
272	Sarazin, Mario (M)	73	J5Y 1M4	
273	Vallée, Ginette (F)	73		
274	Bélanger, Sarto (M)	74	J5y 1M3	
275	Bélanger, Rita (F)	74		
276	Gravel, Nicole (F)	75	J5Y 1M4	
277	Gravel, Paul-Eugène (M)	76	J5Y 1M3	
278	Gravel, Aline (F)	76		
279	Gravel, André (M)	76		
280	Doucet, Denis (M)	77	J5Y 1M4	
281	Doucet, Carole (F)	77		
282	Cecyre, Raymond (M)	78	J5Y 1M3	
283	Cecyre, Denise (F)	78		
284	Cecyre, Danielle (F)	78		
285	Baribeau, Pierre (M)	79	J5Y 1M4	
286	Bessette-Baribeau,Monique(F)	79		
287	Piette, Serge (M)	80	J5Y 1M3	
288	Piette, Lise (F)	80		
289	Paradis, Guy (M)	81	J5Y 1M4	
290	Paradis, Ginette (F)	81		
291	Racine, Michel (M)	82	J5Y 1N8	
292	Racine, Diane (F)	82		
293	Pelletier, Normand (M)	83	J5Y 1M4	
294	Pelletier, Louise (F)	83		
295	Michaud, Jean-Louis (M)	84	J5Y 1N8	
296	Michaud, Eliza (F)	84		
297	Verdon, Richard (M)	85	J5Y 1M4	
298	Perreault, Colombe (F)	85		

RURAL/RURALE			electoral district/circonscription	URBAN/URBAINE		
N°	page		TERREBONNE	N° 78	page N° 3	of/de 3
	N°	of/de	certified certifié — signature(s)-enumerator(s) / signature(s)-recenseur(s): Nicole Richard, Suzanne Renaud			
polling division section de vote				polling division section de vote		

188220

F 303 **PRELIMINARY LIST OF ELECTORS**

8.5M 7-79

ELECTIONS CANADA

LISTE PRÉLIMINAIRE DES ÉLECTEURS

This list of qualified electors for the polling division number as set out below was prepared for use at the pending federal election from information obtained at the enumeration and has been certified by the signature(s) below as to completeness and correctness so far as is possible.

La présente constitue la liste des électeurs de la section de vote dont le numéro apparaît plus bas préparée en vue de l'élection fédérale en cours d'après les renseignements recueillis lors du recensement. Le(s) recenseur(s) y a(ont) apposé s(a)leur) signature, affirmant que cette liste est aussi complète et exacte que possible.

N°			
		BABIN	
1	Babin, Marie-Ange (F)	15	J5Y 1J8
2	Lavoie, William (M)	17	
		FRECHETTE	
3	Chabot, Mario (M)	815	J5Y 1B1
4	Chabot, Marielle (F)	815	
5	Chabot, Diane (F)	815	
6	Lemieux, Lise (F)	815	
7	Lemire, Marcel (M)	817	
8	Lemire, Lise (F)	817	
9	Fortin, Valmont (M)	819	
10	Fortin, Rita (F)	819	
11	Theriault, Micheline (F)	823	
12	Theriault, Richard (M)	823	
13	Beaudoin, Gaston (M)	825	
14	Beaudoin, Jocelyne (F)	825	
15	Hamelin, Manon (F)	834	J5Y 1B2
16	Hamelin, Richard (M)	834	
17	Paré, Albert (M)	836	
18	Paré, Pauline (F)	836	
19	St-Pierre, Gérard, (M)	838	
20	St-Pierre, Ghislaine (F)	838	
21	Landreville, Réjean (M)	840	
22	Landreville, Lauraine (F)	840	
23	Foucher, Lucille (F)	842	
24	Leblanc, Lucie (F)	842 A	
25	Trépanier, Daniel (M)	842 A	
26	Gravel André (M)	842 C	
27	Gravel Roger (M)	844	
28	Gravel, Joanne (F)	844	
29	Perron, Michel (M)	844 A	
		GAGNE	
30	Doucet, Micheline (F)	3	J5Y 1J4
31	Mylls, Richard (M)	5	
32	Bélanger, Louis (M)	6	J5Y 1J5
33	Bélanger, Idéanne (F)	6	
34	Bélanger Léon (M)	6	
35	Decelles, René (M)	9	J5Y 1J4
36	Methot, Murielle (F)	10	J5Y 1J5
37	Ruel, Donald (M)	10	
38	Perron, Monique (F)	11	J5Y 1J4
39	Perron, André (M)	11	
40	Perron, Serge (M)	11	
41	Savoie, Jean-Guy (M)	12	J5Y 1J5
42	Schambier, Luc (M)	12	
43	Schambier, Robert Denise (F)	12	
44	Blanchette Gérard (M)	13	J5Y 1J4
45	Blanchette Maryse (F)	13	
46	Bourgon, Stéphane (M)	13	
47	Blanchette Liane (F)	13	
48	Blanchette, Robert (M)	13	
49	Blanchard, Richard (M)	14	J5Y 1J5
50	Blanchard, Carole (F)	14	
51	Beaulieu, Rita (F)	15	J5Y 1J4
52	Lavoie, Marcel (M)	20	J5Y 1J5

N°			
		GEORGES	
53	Carignan, Pierre (M)	82	J5Y 1C7
		GINGRAS	
54	Paquin, Lise (F)	11	J5Y 1M8
55	Paquin, Michel (M)	11	
56	Girard, Denise (F)	12	J5Y 1M9
57	Stevens, Rexford (M)	12	
58	Leboeuf, Suzanne (F)	14	
59	Rheault, Paul (M)	14	
60	Raymond, René (M)	15	J5Y 1M8
61	Raymond, Carole (F)	15	
62	Gelinas, Hélène (F)	16	J5Y 1M9
63	Gélinas, Pierre (M)	16	
64	Bouchard, Yvon (M)	19	J5Y 1M8
65	Bouchard, Jacqueline (F)	19	
66	Savard, Ginette (F)	20	J5Y 1M9
67	Savard, Jean-Pierre (M)	20	
68	Pinard, Marie-Claude (F)	23	J5Y 1M8
69	Pinard, Clément (M)	23	
70	Provencher, Réal (M)	24	J5Y 1M9
71	Provencher, Hélène (F)	24	
72	St-Denis, Robert (M)	27	J5Y 1M8
73	St-Denis, Monique (F)	27	
74	Paquin, Pierre (M)	28	J5Y 1M9
75	Paquin, Carole (F)	28	
76	Tessier, Danielle (F)	31	J5Y 1M8
77	Tessier, Hortense (F)	31	
78	Tessier, Clément (M)	31	
79	Beauchamp, John (M)	32	J5Y 1M9
80	Beauchamp Nicole (F)	32	
81	Boucher, Nicole (F)	36	J5Y 1M9
82	Boucher, Michel (M)	36	
83	Vinette, Louise (F)	40	
84	Vinette, Jacques (M)	40	
85	Moisan, Fernande (F)	44	
86	Moisan, Aurèle (M)	44	
87	Desrosiers, Carole (F)	48	
88	Desrosiers, Roger (M)	48	
89	Gauthier, Manon (F)	52	
90	Séguin Brien, Micheline (F)	56	
91	Brien, Gilbert, (M)	56	
92	Joyal, Hélène, (F)	59	J5Y 1M8
93	Joyal, Claude (M)	59	
94	Léveillé, Louise (F)	60	J5Y 1M9
95	Léveillé, Michel (M)	60	
96	Gaumond, Louise (F)	63	J5Y 1M8
97	Gaumond, Daniel (M)	63	
98	Charbonneau, Michele (F)	64	J5Y 1M9
99	Charbonneau, Marcel (M)	64	
100	Bujold, Renaud, (M)	67	J5Y 1M8
101	Bujold, Jean-Marc (M)	67	
102	Bujold, Micheline (F)	67	
103	Bujold, Charles (M)	67	
104	Durand, Gérard (M)	68	J5Y 1M9
105	Durand, Mireille (F)	68	
106	Martel, Dominique (F)	71	J5Y 1M8
107	Martel, Marc (M)	71	
108	Arpin, Patrice (M)	71	

RURAL/RURALE			electoral district/circonscription	URBAN/URBAINE		
N°	page		TERREBONNE	N°	page	
	N°	of/de		79	N° 1	of/de 3
polling division section de vote			certified certifié signature(s)-enumerator(s) / signature(s)-recenseur(s) Roger Labonté / Yolande Côté	polling division section de vote		

188221

F 303 **PRELIMINARY LIST OF ELECTORS**

ELECTIONS CANADA

LISTE PRÉLIMINAIRE DES ÉLECTEURS

188221

8 5M 7-79

This list of qualified electors for the polling division number as set out below was prepared for use at the pending federal election from information obtained at the enumeration and has been certified by the signature(s) below as to completeness and correctness so far as is possible.

La présente constitue la liste des électeurs de la section de vote dont le numéro apparaît plus bas préparée en vue de l'élection fédérale en cours d'après les renseignements recueillis lors du recensement. Le(s) recenseur(s) y a(ont) apposé sa(leur) signature, affirmant que cette liste est aussi complète et exacte que possible.

N°			
	GINGRAS (SUITE)		
109	Martel, Michel (M)	71	J5Y 1M8
110	Martel, Gilberte (F)	71	
111	Leroux, Claude (M)	72	J5Y 1M9
112	Leroux, Micheline (F)	72	
113	Leroux, Guy (M)	72	
114	Major, Jean-Claude (M)	75	J5Y 1M8
115	Major, Diane (F)	75	
116	Richer, Jean (M)	76	J5Y 1M9
117	Richer, Nicole (F)	76	
118	Kocur, Roman (M)	79	J5Y 1M8
119	Kocur, Bohdanna (F)	79	
120	Tessier, Chantal (F)	80	J5Y 1M9
121	Tessier, Michel (M)	80	
122	Tessier, Louise (F)	80	
123	Tessier, Yvon (M)	80	
	GRAVEL		
124	Cayer, Thérèse (F)	21	J5Y 1M5
125	Cayer, Jacques (M)	21	
126	Grenier, Sylvie (F)	37	
127	Grenier, André (M)	37	
128	Caron, Gladys (F)	41	
129	Caron, Léonard (M)	41	
130	Forget, Pierre (M)	49	J5Y 1M7
131	Forget, Louise (F)	49	
132	Gravel, Aline (F)	53	
133	Gravel Fernand (M)	53	
134	Perrault, Gaetan (M)	57	
135	Perrault, Diane (F)	57	
136	Fauconnier, Jean-Marie (M)	61	
137	Payette, Gisèle (F)	61	
138	Beaulieu, Robert (M)	65	
139	Beaulieu, Louise (F)	65	
140	Lucas, Raymond (M)	69	
141	Lucas, Nicole (F)	69	
141	Lucas, Anouk (F)	69	
143	Bergeron, François (M)	69	
144	Etienne, Suzanne (F)	73	
145	Etienne, Jacques (M)	73	
146	Fortin, Louise (F)	77	
147	Laroche, André (M)	77	
148	Desgagné, Daniele (F)	80	J5Y 1M5
149	Lachapelle, Benoit (M)	80	
150	Gilbert, Marie-Andrée (F)	81	J5Y 1M7
151	Gilbert, Léo (M)	81	
152	Caouette, Yvon (M)	84	J5Y 1M5
153	Caouette, Marlène (F)	84	
154	Lavoie, Aurel (M)	85	J5Y 1M7
155	Lavoie, Louise (F)	85	
156	Lavoie, Marie-Hélène (F)	85	
157	Lachapelle, Yves (M)	88	J5Y 1M5
158	Vadeboncoeur, Suzanne (F)	88	
159	Beaupré, Louise (F)	89	J5Y 1M7
160	Beaupré, Jean-Yves (M)	89	
161	Henry, Marcel (M)	93	
162	Henry, Carole (F)	93	
163	Lapointe, Luc (M)	96	J5Y 1M6
164	Lapointe, Thérèse (F)	96	
165	Tremblay, Yvon (M)	96	
166	Bergeron, Louise (F)	97	J5Y 1M7
167	Dugal, François (M)	97	J5Y 1M7
168	Valade, France (F)	100	J5Y 1M6
169	Valade, Robert (M)	100	
170	Perron, Francine (F)	101	J5Y 1M7
171	Perron, Lauréat (M)	101	
172	Chantal, Nicole (F)	104	J5Y 1M6
173	Chantal, Claude (M)	104	
174	Richard, Nicole (F)	105	J5Y 1M7
175	Richard, Maurice (M)	105	
	NOTRE-DAME		
176	Gagnon, Alain (M)	822	J5Y 1B8
177	Gagnon, André (M)	822	
178	Gagnon, Lucille (F)	822	
179	Gagnon, René (M)	822	
180	Lessard, Danielle (F)	827	J5Y 1B9
181	Longpré, Johanne (F)	827 A	
182	Laflamme, Gaston (M)	828 A	J5Y 1B8
183	Lachapelle, Manon (F)	828 B	
184	Duclos, Alain (M)	828 C	
185	Bilodeau, Ginette (F)	828 C	
186	Bilodeau, Florence (F)	828 C	
187	Simard, Delia (F)	829	J5Y 1C1
188	Simard, Georges (M)	829	
189	Gagné, Jacqueline (F)	829	
190	Houle, Georgette (F)	830	J5Y 1B8
191	Houle Sylvie (F)	830	
192	Houle, Fernand (M)	830	
193	Beauchesne, Fleurette (F)	834 A	J5Y 1C2
194	Prévost, Philippe (M)	834 A	
195	Heinemann, Marian (F)	836 Apt. 1	J5Y 1C3
196	Lavoie, Mario (M)	836 Apt. 1	
197	Geoffrey, Rita (F)	836 Apt. 2	
198	Lavoie, Wilfrid (M)	836 Apt. 2	
199	Hurenz, Richard (M)	836 Apt. 2	
200	Ouimet, Francis (M)	836 Apt. 3	
201	Ouimet, Georgette (F)	836 Apt. 3	
202	Bodeven, Lucille (F)	836 Apt. 4	
203	Deschenes, Mireille (F)	844	J5Y 1C5
204	Deschenes, Henri-Jean (M)	844	
205	Robillard, Jacques (M)	852	
206	Robillard, Ginette (F)	852	
207	Sicard, Nicole (F)	854	
208	Sicard, Fernand (M)	854	
209	Riendeau, Jeannine (F)	856	
210	Fagnant, Firmin (M)	858	J5Y 1C7
211	Fagnant, Jeanne D'Arc (F)	858	
212	Fagnant, Réjean (M)	858	
213	Houle, Sylvie (F)	858 A	
214	Tremblay, Réal (M)	860	
215	Tremblay, Marie-Louise (F)	860	
216	Tremblay, Ghislain (M)	860	
217	Guillemette, Nicole (F)	860 A	J5Y 1C5
218	Angel, Albert (M)	860 A	
	RICHARD		
219	Chabot, Julien (M)	24	J5Y 1J1
220	Ledoux, Roseline (F)	24	
221	Longpré, Chantal (F)	25	J5Y 1J2

RURAL/RURALE			electoral district/circonscription	URBAN/URBAINE		
N°	page N°	of/de	TERREBONNE	N° 79	page N° 2	of/de 3
polling division section de vote			certified certifié signature(s)-enumerator(s) / signature(s)-recenseur(s) Roger Laporte / Yolande Côté	polling division section de vote		

188222

F 303 **PRELIMINARY LIST OF ELECTORS**

8 5M-7-79

ELECTIONS CANADA

LISTE PRÉLIMINAIRE DES ÉLECTEURS

This list of qualified electors for the polling division number as set out below was prepared for use at the pending federal election from information obtained at the enumeration and has been certified by the signature(s) below as to completeness and correctness so far as is possible

La présente constitue la liste des électeurs de la section de vote dont le numéro apparaît plus bas préparée en vue de l'élection fédérale en cours d'après les renseignements recueillis lors du recensement. Le(s) recenseur(s) y a(ont) apposé sa(leur) signature, affirmant que cette liste est aussi complète et exacte que possible.

RICHARD (SUITE)

N°			
222	Payette, Gérald (M)	25	J5Y 1J2
223	Valois, Claude (M)	26	J5Y 1J1
224	Valois, Raymond (M)	26	
225	Valois, Suzanne (F)	26	
226	Valois, Robert (M)	26	
227	Valois, Jeannine (F)	26	
228	Valois, Edouard (M)	26	
229	Longpré, Nicole (F)	27	J5Y 1J2
230	Longpré, Robert (M)	27	
231	Olscamp, Michel (M)	27	
232	Ratthé, Suzanne, (F)	28	J5Y 1J1
233	Ricard, Marcel (M)	28	
234	Hamelin, Edith (F)	29	J5Y 1J2
235	Hervieux, Fleurette (F)	29	
236	Hervieux, Jean-Jacques (M)	29	
237	Favreau, Serge (M)	30	J5Y 1J1
238	Samson, Caroline, (F)	30	
239	Samson, Jean-Marc (M)	30	
240	Lalonde, Georgette (F)	32	
241	Lalonde, Martine (F)	32	
242	Lalonde, Roger (M)	32	
243	Grondin, Carmen (F)	33	J5Y 1J2
244	Grondin, Raymond (M)	33	
245	Larouche, Joanne (F)	33	
246	Gravel, Roger (M)	34	J5Y 1J1
247	Gravel, Cécile (F)	34	
248	Gravel, Robert (M)	34	
249	Gauthier, Claude (M)	34	
250	Gravel, Michel (M)	34	
251	Gravel, Nathalie (F)	34	
252	Gauthier, Manon (F)	34	
253	Baril, Madeleine (F)	34 B	
254	Benoit, Jean (M)	35	J5Y 1J2
255	Benoit, Lilianne (F)	35	
256	Lafrance, Odette (F)	35A	
257	Richard, Reine (F)	36	J5Y 1J1
258	Lamoureux, Jean-Guy (M)	37	J5Y 1J2
259	Lamoureux, Raymonde (F)	37	
260	Lamoureux, Richard (M)	37	
261	Gelinas, Marguerite (F)	38	J5Y 1J1
262	Gélinas, Roger (M)	38	
263	Gélinas, Ginette (F)	38	
264	Gélinas, Gilles (M)	38	
265	Vincent, Robert (M)	39	J5Y 1J2
266	Vincent, Carole (F)	39	
267	Beaupré, Jacques (M)	41	
268	Beaupré, Françoise (F)	41	
269	Babineau, Jacques (M)	43	
270	Nareau, Suzanne (F)	43	
271	Laflamme, Sylvie (F)	44	J5Y 1J1
272	Piquette, Martin (M)	44	
273	Piquette, Jean (M)	44	
274	Piquette, Françoise (F)	44	
275	Laurin, Léo (M)	45	J5Y 1J2
276	Laurin, Rose-Aimé (F)	45	
277	Laurin, Christianne (F)	45	
278	Labelle, Jeannine (F)	46	J5Y 1J3
279	Lajeunesse, Marcel (M)	46	
280	Martel, Marcel (M)	48	
281	Martel, Eugénie, (F)	48	
282	Simard, Réjeanne (F)	49	J5Y 1J2
283	Simard, Lauréat (M)	49	
284	Paquet, Michel (M)	51	
285	Paquet, Suzanne, (F)	51	
286	Samson, Raymond (M)	52	J5Y 1J3
287	Samson, Louise (F)	52	
288	Samson, Gloria (F)	52	
289	Jean, Lily (F)	52	
290	Samson, Denis (M)	52	
291	Bernier, Daniel (M)	53	J5Y 1J2
292	Bernier, Hélène (F)	53	
293	Laurin, Jeanne-Berthe (F)	53	
294	Laflamme, André (M)		
295	Laflamme, Viviane (F)	55	
296	Laflamme, Chantal (F)	55	
297	Richard, Bernard (M)	57	
298	Nantel Richard, Lucie (F)	57	

RURAL/RURALE			electoral district/circonscription	URBAN/URBAINE		
N°	page		TERREBONNE	N°	page	
	N°	of/de		79	N° 3	of/de 3
polling division section de vote			certified certifié — signature(s)-enumerator(s) / signature(s)-recenseur(s)	polling division section de vote		

188221

F 303 **PRELIMINARY LIST OF ELECTORS**

ELECTIONS CANADA

188223

LISTE PRÉLIMINAIRE DES ÉLECTEURS

8 5M-7-79

This list of qualified electors for the polling division number as set out below was prepared for use at the pending federal election from information obtained at the enumeration and has been certified by the signature(s) below as to completeness and correctness so far as is possible.

La présente constitue la liste des électeurs de la section de vote dont le numéro apparaît plus bas préparée en vue de l'élection fédérale en cours d'après les renseignements recueillis lors du recensement. Le(s) recenseur(s) y a(ont) apposé sa(leur) signature, affirmant que cette liste est aussi complète et exacte que possible.

N°	RUE MAISONNEUVE		
1	Bissonnette, Phillipe(M)	705	J6A 6J9
2	Bissonnette, Micheline(F)	705	
3	Gervais, Mario(M)	707	J6A 6J9
4	Marchand, Gervais, Ginette(F)	707	
5	Bertrand, Serge(M)	708	J6A 6K1
6	Bertrand, Jacqueline(F)	708	
7	Desmarais, Pierre-Yves(M)	709	J6A 6J9
8	Desmarais, Louise(F)	709	
9	Thouin, Robert(m)	710	J6A 6K1
10	Thouin, Nicole(F)	710	
11	Braban, Richard(M)	711	J6A 6J9
12	Braban,, Carole(F)	711	
13	Mc Duff, André(M)	712	J6A 6K1
14	Mc Duff, Céline(F)	712	
15	Langlois, Michel(M)	713	J6A 6J9
16	Langlois, Richère(F)	713	
17	Marcoux, Denis(M)	714	J6A 6K1
18	Marcoux, Aline(F)	714	
19	Hachey, Claude(M)	718	J6A 6K1
20	Hachey, Diane(F)	718	
21	Lepage, Richard(M)	719	J6A 6K2
22	Labbé, Huguette(F)	719	
23	Morin, André(M)	720	J6A 6K1
24	Morin, Claudine(F)	720	
25	Morin, Michel(M)	721	J6A 6K2
26	Morin, Nicole(F)	721	
27	Arnoud, Eddy(M)	722	J6A 6K1
28	Arnoud, Patricia(F)	722	
29	Labrie, Michel(M)	724	
30	Ross, Guylaine(F)	724	
31	Dionne, Charles(M)	726	
32	Dionne, Micheline(F)	726	
33	Desrochers, Collin(M)	728	
34	Desrochers, Danielle(F)	728	
35	Robert, Roger(M)	730	
36	Lahaie, Jacqueline(F)	730	
37	Bellehumeur, Marcel(M)	732	J6A 6K4
38	Lepage, Phyllis(F)	732	
39	Tremblay, Claude(M)	734	
40	Tremblay, Manon(F)	734	
41	Bordeleau, François(M)	736	
42	Bordeleau, Lorraine(F)	736	
43	Steben, Carole(F)	736	
44	Danis, andré(M)	738	
45	Danis, Marie-Anne(F)	738	
46	Desjardins, Robert(M)	740	
47	Desjardins, Monique(F)	740	
48	Simard, Yvon(M)	742	
49	Simard, Huguette(F)	742	
50	Lanthier, Serge(M)	744	
51	Lanthier, Diane(F)	744	
52	Martel, Guy(M)	746	
53	Dion Martel, Danielle(F)	746	
54	David, Claude(M)	748	
55	David, Denise(F)	748	
56	David, Guy(M)	748	
57	David, Dominique(F)	748	
58	Lajoie, Claude(M)	751	J6A 6K3
59	Lajoie, Carole(F)	751	

N°	RUE MAISONNEUVE		
60	Lajoie, Camille(F)	751	J6A 6K3
61	Lajoie, France(F)	751	
62	Lajoie, Jacqueline(F)	751	
63	Paré, Réal (M)	755	J6A 6K3
64	Paré, Céline(F)	755	
65	Sergeri, Guy(M)	759	J6A 6K3
66	Sergeri, Danièle(F)	759	
67	Vaillancourt, Irène(F)	763	
68	Lachapelle, Pierre(M)	767	
69	Lachapelle, Nicole(F)	767	
70	Bourque, Pierre(M)	771	
71	Bourque, Francine(F)	771	
72	Laporte, Rejean(M)	775	
73	Malo, Claire(F)	775	
74	L'Heureux, Denis(M)	779	
75	L'Heureux, Suzanne	799	
76	Harvey, Richard(M)	783	
77	Harvey, Denise(F)	783	
78	Harvey, Réal(M)	787	J6A 6K4
79	Sanschagrin, Gilles(M)	791	J6A 6K3
80	Sanschagrin, Ginette(F)	791	
81	Joly, André(M)	795	
82	Joly, Nicole(F)	795	
83	Trudel, Pierre(M)	799	
84	Trudel, Morel, Johanne(F)	799	
85	Bernier, Michel(M)	800	J6A 6K4
86	Lécuyer Bernier, Nicole(F)	800	
87	Lafleur, Jean-Louis(M)	803	J6A 6K3
88	Drouin, Roger(M)	807	
89	Drouin, Céline(F)	807	
90	Beaudet, Claude(M)	808	J6A 6K4
91	Beaudet, Julienne(F)	808	
92	Collin, Richard(M)	812	
93	Collin, Jacqueline(F)	812	
94	Lafond, Maurice(M)	816	
95	Lafond, Francine(F)	816	
96	Lafond, Denis(M)	816	
	RUE MOISAN		
97	Riendeau, Yvon(M)	147	J6A 6M6
98	Riendeau, Manon(F)	147	
99	Mc Mullen, Barry(M)	149	
100	Mc Mullen, Lorrie(F)	149	
101	Hutchinson, Raymond(M)	149	
102	Charette, Gilles(M)	151	
103	Charette, thérèse(F)	151	
104	Lesieur Gerald(M)	153	
105	Lesieur, Monique(F)	153	
106	Mailhot, Michel(M)	155	
107	Mailhot, Carole(F)	155	
108	Bédard, Jean-Claude(M)	157	
109	Bédard, Lise(F)	157	
110	Bédard, Chantal(F)	157	
111	Castonguay, Jacques(M)	159	
112	Castonguay, Danielle(F)	159	
113	Charpentier, Michel(M)	161	
114	Giard, Micheline(F)	161	
115	Gaudet, Michel(M)	163	
116	Rivest, Lucie(F)	163	

RURAL/RURALE				electoral district/circonscription	URBAN/URBAINE		
N°	page			TERREBONNE	N° 80	page N° 1	of/de 3
	N°	of/de	certified certifié	signature(s)-enumerator(s) / signature(s)-recenseur(s)			
polling division section de vote					polling division section de vote		

F 303

8-5M-7-79

PRELIMINARY LIST OF ELECTORS

ELECTIONS CANADA

188224

LISTE PRÉLIMINAIRE DES ÉLECTEURS

This list of qualified electors for the polling division number as set out below was prepared for use at the pending federal election from information obtained at the enumeration and has been certified by the signature(s) below as to completeness and correctness so far as is possible

La présente constitue la liste des électeurs de la section de vote dont le numéro apparaît plus bas préparée en vue de l'élection fédérale en cours d'après les renseignements recueillis lors du recensement. Le(s) recenseur(s) y a(ont) apposé sa(leur) signature, affirmant que cette liste est aussi complète et exacte que possible.

N°			
	RUE MONTFORT		
117	Lavoie, Michel(M)	146	J6A 6P2
118	Oligny, Claudette(F)	146	
119	De Serres, Jean-Gilles(M)	147	J6A 6P3
120	De Serres, Madelaine(F)	147	
121	Simard, Diane(F)	148	J6A 6P2
122	Roy, Patrick(M)	149	J6A 6P3
123	Roy, Constance(F)	149	
124	Rivet, Gérard(M)	150	J6A 6P2
125	Rivet, Marguerite(F)	150	
126	Dionne, Melvin(M)	151	J6A 6P3
127	Gauthier, Maire-CLaire(F)	151	
128	Gyurica, Steeve(M)	152	J6A 6P2
129	Gyurica, Monique(F)	152	
130	Létourneau, Yvon(M)	153	J6A 6P3
131	Létourneau, France(F)	153	
132	Bouchard, Claude(M)	154	J6A 6P2
133	Paquette, Francine(F)	154	
134	Robidoux, Dollard(M)	155	J6A 6P3
135	Bouchard, André(M)	156	J6A 6P2
136	Bouchard, Ginette(F)	156	
137	Forget, Gilles(M)	157	J6A 6P3
138	Forget, Bernadette(F)	157	
	RUE MONTARVILLE		
139	Girard, André(M)	147	J6A 6N5
140	Merineau, Johanne(F)	147	
141	Grenier, Gaétan(M)	149	
142	Fortier Grenier, Martine(F)	149	
143	Champagne, Jean-Noel(M)	151	
144	Champagne, Huguette(F)	151	
145	Miller, Robert(M)	153	J6A 6N4
146	Miller, Lucie(F)	153	
147	Larivière, Michel(M)	154	J6A 6N6
148	Ross, Régeanne(F)	154	
149	Ross, Guy(M)	154	
150	Laliberté, Michel(M)	155	J6A 6N5
151	Hudon, Ginette(F)	155	
152	Carpentier, Paul-Emile(M)	156	J6A 6N6
153	Carpentier, Pierrette(F)	156	
154	Deschênes, Normand(M)	157	J6A 6N5
155	Deschênes, Francine(F)	157	
156	Hernandez, Carlo(M)	158	J6A 6N6
157	Hernandez, Monique(F)	158	
158	Gaudreau, Jean-Pierre(M)	160	
159	Gaudreau, Lise(F)	160	
160	Bourdon, André(M)	162	
161	Bourdon, Denise(F)	162	
	RUE MONTIGNY		
162	Piquette, Daniel(M)	685	J6A 6N7
163	Piquette, France(F)	685	
164	Bélanger, Jean(M)	687	
165	Bélanger, Lyse(F)	687	
166	Auger, Albert(M)	692	J6A 6N8
167	Auger, Francine(F)	692	

N°			
168	Maher, Réal(M)	693	J6A 6N7
169	Maher, Louise(F)	693	
170	Lavergne, Jacques(M)	696	J6A 6N8
171	Lavergne, Louise(F)	696	
172	Vinet, Roger(M)	697	J6A 6N7
173	Vinet, Gilles(M)	697	
174	Vinet, Denise(F)	697	
175	Vinet, Diana(F)	697	
176	Archambault, François(M)	700	J6A 6N8
177	Archambault, Marie-Josée(F)	700	
178	Ouelette, Cécile(F)	701	J6A 6N7
179	Levesque, Louis(F)	704	
180	Levesque, Nicole(F)	704	
181	Dénommée, Jacques(M)	705	
182	Douaire, Colette(F)	705	
183	Vincent, Jean(M)	708	
184	Vincent, Gyslaine(F)	708	
185	Bordeleau, Serge(M)	709	
186	Bordeleau, Hélène(F)	709	
187	Lefebvre, Robert(M)	713	
188	Lefebvre, Carole(F)	713	
189	Lefebvre, Roland(M)	713	
190	Lefebvre, Doris(F)	713	
191	Renaud, Denis(M)	717	
192	Bourque, Jeannette(F)	717	
193	Richard, Clément(M)	721	
194	Waagenans, Allen(M)	725	
195	Bélanger, Linda(F)	725	
196	Dompierre, Réjean(M)	729	
197	Cordeau, Lise(F)	729	
198	St-André, Pierre(M)	733	
199	St-André, Francine(F)	733	
200	Drolet, Denis(M)	741	
201	Drolet, Johanne(F)	741	
202	Deslaurier, Pierre(M)	745	
203	Deslaurier, Lise(F)	745	
204	Rouleau, Jérôme(M)	749	
205	Rouleau, Carmel(F)	749	
206	Tremblay, Martin(M)	753	
207	Tremblay, France(F)	753	
208	Vachon, Claude(M)	757	
209	Vachon Rachel(F)	757	
210	Gaudry, Michel(M)	761	
211	Gaudry, Louise(F)	761	
212	Plante, Richard(M)	765	
213	Plante, Danielle(F)	765	
214	Daigle, Jean(M)	769	
215	Martin, Carole(F)	769	
216	Loiselle, Philippe(M)	777	
217	Plante, Liette(F)	777	
218	Blais, Denis(M)	780	
219	Blais, Céline(F)	780	
220	Quintal, Réal(M)	781	
221	Quintal, Nicole(F)	781	
222	Bernier, Daniel(M)	785	
223	Bernier, Claire(F)	785	
224	Roussel, Claude(M)	786	J6A 6N9

RURAL/RURALE				URBAN/URBAINE
N°	page			N° 80
	N°	of/de	electoral district/circonscription: TERREBONNE	page N° 2 of/de 3
polling division section de vote			certified certifié: signature(s)-enumerator(s) / signature(s)-recenseur(s)	polling division section de vote

188225

F 303 **PRELIMINARY LIST OF ELECTORS**

ELECTIONS CANADA

LISTE PRÉLIMINAIRE DES ÉLECTEURS

8 5M-7 79

This list of qualified electors for the polling division number as set out below was prepared for use at the pending federal election from information obtained at the enumeration and has been certified by the signature(s) below as to completeness and correctness so far as is possible:

La présente constitue la liste des électeurs de la section de vote dont le numéro apparaît plus bas préparée en vue de l'élection fédérale en cours d'après les renseignements recueillis lors du recensement. Le(s) recenseur(s) y a(ont) apposé sa(leur) signature, affirmant que cette liste est aussi complète et exacte que possible.

N°				N°
225	Deslonchamps, Michèle(F)	786	J6A 6N9	
226	Desrosier, Alain(M)	789	J6A 6N7	
227	Courchesne, Suzanne(F)	789		
228	Lanouette, Jean-Maurice(M)	789		
229	Laurencelle, Michel(M)	789		
230	Laurencelle, Daniel(M)	789		
231	Laurencelle, Monique(F)	789		
232	Laurencelle, Cathy(F)	789		
233	Dauphin, Marcel(M)	792	J6A 6N9	
234	Alarie, Marie-France	792		
235	Bergeron, Pierre(M)	793	J6A 6N7	
236	Brien, Brigitte(F)	793		
237	Bellemare, Yves(M)	796	J6A 6T1	
238	Bellemare, Danielle(F)	796		
239	Spooner, Gaétan(M)	797	J6A 6N7	
240	Spooner, Nicole(F)	797		
241	Desautels, Richard(M)	800	J6A 6P1	
242	Desautels, Danielle(F)	800		
243	Blanchet, Louis(M)	801	J6A 6P7	
244	Blanchet, Andrée(F)	801		

RURAL/RURALE			electoral district/circonscription	URBAN/URBAINE		
N°	page		TERREBONNE	N°	page	
	N°	of/de		80	N° 3	of/de 3
polling division section de vote			certified certifié signature(s)-enumerator(s) / signature(s)-recenseur(s)	polling division section de vote		

F 303 PRELIMINARY LIST OF ELECTORS

F 5M-7-79

ELECTIONS CANADA

188226

LISTE PRÉLIMINAIRE DES ÉLECTEURS

This list of qualified electors for the polling division number as set out below was prepared for use at the pending federal election from information obtained at the enumeration and has been certified by the signature(s) below as to completeness and correctness so far as is possible.

La présente constitue la liste des électeurs de la section de vote dont le numéro apparaît plus bas préparée en vue de l'élection fédérale en cours d'après les renseignements recueillis lors du recensement. Le(s) recenseur(s) y a(ont) apposé sa(leur) signature, affirmant que cette liste est aussi complète et exacte que possible.

N°		
	767 BEAUCHESNE J5Y 1Z5	
1	Massicotte, Pauline (F)	apt. 1
2	Massicotte, Jacques (M)	apt. 1
3	Labelle, Céline (F)	apt. 3
4	Joly, Jacques (M)	apt. 3
	771 BEAUCHESNE J5Y 1Z5	
5	Robert, Sylvain (M)	apt. 4
6	Robert, Nathalie (F)	apt. 4
7	Bodart, Claire (F)	apt. 5
8	Lamothe, Denise (F)	apt. 6
9	Deslongchamps, Carl (M)	apt. 6
	775 BEAUCHESNE J5Y 1Z5	
10	Therrien, Lise (F)	apt. 2
11	Dion, Michel (M)	apt. 6
12	Grégoire, Josée (F)	apt. 6
	779 BEAUCHESNE J5Y 1Z5	
13	Payette, Sylvain (M)	apt. 2
14	Laroche, Sylvie (F)	apt. 2
15	Cadieux, Lise (F)	apt. 3
16	Depippo, Claudia (F)	apt. 5
17	Aubry, Pierre (M)	apt. 5
	BEAUCHESNE J5Y 1Z5	
18	Marcotte, Yvon (M)	807
19	St-Onge, Roland (M)	809
20	Plante, Louise (F)	809
21	Tardy, Manon (F)	811
22	Sullivan, Robert (M)	811
23	Baril, Lise (F)	813
24	Chevrette, Sylvain (M)	813
25	Lévesque, Michel (M)	815
26	Matthieu, Lyse (F)	815
	760 BEAUCHESNE J5Y 1Z4	
27	Morrissette, Raymond (M)	apt. 1
28	Marchildon, Huguette (F)	apt. 1
29	Devault, Alain (M)	apt. 4
30	Groleau, Danielle (F)	apt. 4
31	Leblanc, Johanne (F)	apt. 6
32	Leblanc, Michel (M)	apt. 6
	764 BEAUCHESNE J5Y 1Z4	
33	Latendresse, Ginette (F)	apt. 1
34	Bujold, Richard (M)	apt. 1
35	Hamel, Germaine (F)	apt. 4
36	Hamel, Gleddy (M)	apt. 4
37	Falardeau, Diane (F)	apt. 5
38	Fagnant, François (M)	apt. 5
	768 BEAUCHESNE J5Y 1Z4	
39	Lemyre, Josée (F)	apt. 2
40	Lemyre, Dionis (M)	apt. 2
41	Houle, Robert (M)	apt. 4
42	Lacroix, Céline (F)	apt. 4
43	Ledoux, Claudette (F)	apt. 5
44	Ledoux, Raymond (M)	apt. 5
45	Haché, Albert (M)	apt. 6
46	Haché, Jacqueline (F)	apt. 6
	772 BEAUCHESNE J5Y 1Z4	
47	Dionne, Jacqueline (F)	apt. 2
48	Lamothe, Daniel (M)	apt. 2
49	Tremblay, Michèle (F)	apt. 3
	780 BEAUCHESNE J5Y 1Z4	
50	L'Heureux, Raymond (M)	apt. 1
51	L'Heureux, Ghislaine (F)	apt. 1
52	Racine, Anne (F)	apt. 3
53	Clapin, François (M)	apt. 3
54	Côté, Monique (F)	apt. 4
55	Lainesse, Claude (M)	apt. 4
	BEAUCHESNE J5Y 1Z4	
56	Beaulieu, François (M)	806
57	Charpentier, Jocelyne (F)	806
58	Tapp, Diane (F)	810
59	Lessard, Camille (M)	810
60	Dostaler, Laurette (F)	812
61	Dostaler, Lucien (M)	812
	MASSON J6A 6K8	
62	Legros, Josée (F)	711
63	Desautels, Robert (M)	711
64	Ouellette, Huguette (F)	713
65	Ouellette, Jean-Paul (M)	713
66	Boucher, Mariette (F)	715
67	Boucher, Jean-Jacques (M)	715
68	Dufour, Georgette (F)	717
69	Dufour, Germain (M)	717
70	Dufour, Lowis (M)	717
71	Parent, Marguerite (F)	719
72	Parent, Guy (M)	719
73	Hamel, Pierre (M)	721
74	Hamel, Agathe (F)	721
75	Roussin, Francine (F)	723
76	Roussin, Sylvain (M)	723
77	Robert, Yvon (M)	725
78	Robert, Michèle (F)	725
79	Martel, Micheline (F)	727
80	Martel, Bertrand (M)	727
81	Caron, Myriam (F)	729
82	Caron, Jean-Charles (M)	729
83	Leduc, Paul-André (M)	731
84	Leduc, Ghyslen (F)	731
85	Pruneau, Jeannine (F)	733
86	Pruneau, Jules (M)	733
87	Pruneau, Lynda (F)	733
88	Pruneau, Lyne (F)	733
89	Pruneau, Jacques (M)	733
90	Bonenfant, Louise (F)	735 J6A 6K9

RURAL/RURALE			electoral district/circonscription	URBAN/URBAINE		
N°	page		TERREBONNE	N° 81	page N° 1	of/de 9
	N°	of/de	certified / certifié signature(s)-enumerator(s) / signature(s)-recenseur(s)			
polling division / section de vote			Hélène Chauvaud / Françoise Racette	polling division / section de vote		

188227

F 303 **PRELIMINARY LIST OF ELECTORS**

8 5M-7-79

ELECTIONS CANADA

LISTE PRÉLIMINAIRE DES ÉLECTEURS

This list of qualified electors for the polling division number as set out below was prepared for use at the pending federal election from information obtained at the enumeration and has been certified by the signature(s) below as to completeness and correctness so far as is possible.

La présente constitue la liste des électeurs de la section de vote dont le numéro apparaît plus bas préparée en vue de l'élection fédérale en cours d'après les renseignements recueillis lors du recensement. Le(s) recenseur(s) y a(ont) apposé sa(leur) signature, affirmant que cette liste est aussi complète et exacte que possible.

N°		
	MASSON J6A 6K9	
91	Bonenfant, Jean (M)	735
92	Lavin, Augusto (M)	737
93	Lavin, Marta (F)	737
94	Frereault, Nicole (F)	739
95	Hétu, Alain (M)	739
96	Archetto, Jean-Claude (M)	743
97	Archetto, Marie-Thérèse (F)	743
98	Desrosiers, Serge (M)	747
99	Desrosiers, Nicole (F)	747
	MASSON J6A 6K7	
100	Paquin, Yves (M)	708
101	Paquin, Joël (M)	708
102	Paquin, Colette (F)	708
103	Paquin, Fernand (M)	708
104	Ouellette, Philippe (M)	712
105	Ouellette, Francine (F)	712
106	Plouffe, Micheline (F)	714
107	Plouffe, Alain (M)	714
108	Desjardins, Anne-Marie (F)	718
109	Desjardins, Claude (M)	718
110	Campeau, Richard (M)	720
111	Lemire, Lucien (M)	720
112	Lemire, Madeleine (F)	720
113	Boisvert, Adrienne (F)	722
114	Boisvert, Jean-Paul (M)	722
115	Boisvert, Madeleine (F)	722
116	Gagnon, Johanne (F)	724
117	Daneau, Bernard (M)	724
118	Paquin, Mario (M)	726
119	Collin, Jacques (M)	728
120	Collin, Francine (F)	728
121	Montreuil, Suzanne (F)	730
122	Montreuil, Richard (M)	730
123	Ducharme, Ginette (F)	732
124	Ducharme, Jean-Paul (M)	733
125	Hamel, Marie-Josée (F)	736
126	Alain, Denis (M)	736
127	Bernier, Monique (F)	740
128	Bernier, Howard (M)	740
129	Drouin, Gérard (M)	742
130	Drouin, Diane (F)	742
131	Collin, Raynald (M)	744
132	Francoeur, Benoit (M)	746
133	Francoeur, Gisèle (F)	746
134	Lalande, André (M)	748
135	Lalande, Anne (F)	748
	SALVADOR J5Y 2E7	
136	St-Onge, Ghislaine (F)	795
137	St-Onge, Jacques (M)	795
138	Pane, Jacques (M)	799
139	Côté, Lyne (F)	799
140	Paré, Françoise (M)	821
141	Paré, Jacqueline (F)	821
	SALVADOR J5Y 2E6	
142	Lacas, Claude (M)	746

N°			
143	St-Aubin, Line (F)	746	
144	Martel, Gilbert (M)	750	
145	Côté Martel, Renée (F)	750	
146	Loyer, Louise (F)	754	
147	Lemieux, Jean (M)	754	
148	Liboiron, Hélène (F)	808	
149	Liboiron, Maurice (M)	808	
150	Longpré, Suzanne (F)	810	
151	Longpré, Jacques (M)	810	
152	Généreux, Gérard (M)	812	
153	Généreux, Thérèse (F)	812	
154	Généreux, Renaud (M)	812	
	SANGUINET		
155	Lavoie, Carol (M)	186	J5Y 1T5
156	Marcoux, Louise (F)	186	
157	Brosseau, Jacques (M)	190	
158	Trottier, André	198	J5Y 2E8
159	Cormier, Jocelyne	198	
160	Legras, Martine (F)	206	J5Y 1T6
161	Leblanc, René (M)	206	
162	Gianakopoulos, Vassilios (M)	210	J5Y2J4
163	Giannakopoulos, Line (F)	220	
164	Giannakopoulos, Dimosthenis (M)	220	
165	Giannakopoulos, Georges (M)	220	
166	Giannakopoulos, Helen (F)	220	
167	Dagenais, Raymond (M)	224	J5Y 1T5
168	Flamand, Francine (F)	224	
	SAULNIER J5Y 2G1		
169	Leblanc, Gaetan (M)	759	
170	Gervais, Diane (F)	759	
171	Lauzon, Céline (F)	763	
172	Lauzon, Alain (M)	763	
173	Cossette, Maurice (M)	779	
174	Cossette, Colette (F)	779	
175	Héroux, Aline (F)	791	
176	Héroux, Michel (M)	791	
177	Lamy, Joelle (F)	795	
178	Lamy, Jacques (M)	795	
179	Lamy, Bernice (F)	795	
180	Grenier, Jacques (M)	799	
181	Grenier, Lucie (F)	799	
182	Morin, Line (F)	801	
183	Tremblay, Michel (M)	801	
184	Collas, Darlene (F)	803	
185	Gagnon, Michel (M)	803	
186	Boucher, Michel (M)	807	
187	Forget, Ghislaine (F)	807	
188	Chrétien, Alain (M)	809	
189	Chrétien, Sylvie (F)	809	
190	Pernice, Luciano (M)	811	
191	Bourdeau, Hélène (F)	811	
192	Lapensée, Serge (M)	813	
193	Lapensée, Hélène (F)	813	
194	Durocher, Stéphane (M)	815	
195	Durocher, Jacqueline (F)	815	
196	Durocher, Guy (M)	815	
	768 SAULNIER J5Y 1Z8		

RURAL/RURALE			electoral district/circonscription	URBAN/URBAINE		
N°	page		TERREBONNE	N°	page	
	N°	of/de		81	N° 2	of/de 3
polling division section de vote			certified certifié signature(s)-enumerator(s) / signature(s)-recenseur(s) Hélène Chaumard Françoise Rattelle	polling division section de vote		

188228

F 303 PRELIMINARY LIST OF ELECTORS

8 5M-7-79

ELECTIONS CANADA

LISTE PRÉLIMINAIRE DES ÉLECTEURS

This list of qualified electors for the polling division number as set out below was prepared for use at the pending federal election from information obtained at the enumeration and has been certified by the signature(s) below as to completeness and correctness so far as is possible.

La présente constitue la liste des électeurs de la section de vote dont le numéro apparaît plus bas préparée en vue de l'élection fédérale en cours d'après les renseignements recueillis lors du recensement. Le(s) recenseur(s) y a(ont) apposé sa(leur) signature, affirmant que cette liste est aussi complète et exacte que possible.

N°		
197	Cawthorne, Roger (M)	apt. 2
198	Cawthorne, Ginette (F)	apt. 2
199	Goyette, Daniel (M)	apt. 3
200	Lutes, Julie (F)	apt. 3
201	Durocher, Joanne (F)	apt. 4
202	Jacques, Yvon (M)	apt. 4
203	Lacerte, Christiane (F)	apt. 5
204	David, Christian (M)	apt. 6
205	Vital, Josée (F)	apt. 6
	772 SAULNIER J5Y 1Z8	
206	Mélançon, Claude (M)	apt. 3
207	Joly, Mario (M)	apt. 3
208	Massicotte, Jocelyne (F)	apt. 4
209	Gauthier, Richard (M)	apt. 5
210	Côté, Lucille (F)	apt. 6
211	Côté, Louis-P. (M)	apt. 6
212	Côté, France (F)	apt. 6
	776 SAULNIER J5Y 1Z8	
213	Chouinard, Nicole (F)	apt. 3
214	Chouinard, Denis (M)	apt. 3
215	Desrochers, Solande (F)	apt. 4
216	Biron, Richard (M)	apt. 6
217	Lavoie, Yves (M)	apt. 6
	780 SAULNIER J5Y 1Z8	
218	Cournoyer, Sylvie (F)	apt. 6
219	Lespérance, Pierre (M)	apt. 6
	SAULNIER J5Y 1Z8	
220	St-Jean, Danielle (F)	804
221	Jacob, Alain (M)	804
222	Lebrun, Chantal (F)	806
223	Arbour, Richard (M)	806
224	Puskas, Michel (M)	812
225	Puskas Fillion, Odette (F)	812
	270 SAUVAGEAU J5Y 2A1	
226	Ménard, Ginette (F)	apt. 1
227	Ménard, Denis (M)	apt. 1
228	Trudel, Gilles (M)	apt. 2
229	Trudel, Beverly (F)	apt. 2
230	Délisle, Janine (F)	apt. 3
231	Délisle, James (M)	apt. 3
232	St-André, Jean (M)	apt. 4
233	Gariépy, Alain (M)	apt. 4
234	Grenier, Lionel (M)	apt. 4
235	Bellemare, Diane (F)	apt. 6
236	Poulin, Réjean (M)	apt. 6
237	Rousseau, Claudette (F)	apt. 8
238	Rousseau, Claude (M)	apt. 8
239	Chaput, Daniel (M)	apt. 9
240	Ménard, Reine (F)	apt. 9
241	Joannette, Yves (M)	apt. 10
242	Joannette, Audrey (F)	apt. 10
243	Ethier, Marcel (M)	apt. 11
244	Ethier, Céline (F)	apt. 11
245	Séguin, Gisèle (F)	apt. 12
246	Ethier, Yvon (M)	apt. 12
	280 SAUVAGEAU J5Y 2A1	
247	Kelly, Gary (M)	apt. 1
248	Tisseur, Lucie (F)	apt. 1
249	Lacasse, Clermont (M)	apt. 2
250	Lacasse, Esther (F)	apt. 2
251	Lemelin, Francine (F)	apt. 3
252	Tremblay, Jean-Yvan (M)	apt. 4
253	Tremblay, Louise (F)	apt. 4
	SHERBROOKE J5Y 2G3	
254	Dumont, Joanne (F)	775
255	Chrétien, André (M)	775
256	Lessard, Béatrice (F)	807
257	Jolin, Yvon (M)	807
258	Vigneault, Serge (M)	811
259	Vigneault, Guylaine (F)	811
260	Leblanc, Jacques (M)	813
261	Leblanc, Andrée (F)	813
262	Robitaille, Claude (M)	815
263	Gagnon, Lucie (F)	815
	SHERBROOKE J5Y 2G2	
264	Legault, Claire (F)	758
265	Tremblay, Louis (M)	758
266	Tremblay, Jean-Paul (M)	762
267	Délisle, Carole (F)	762
268	Dubreuil, Carole (F)	778
269	McCarthy, Serge (M)	778
270	Bélanger, Paul (M)	782
271	Jean, Renée (F)	782
272	Chaussé, Hélène (F)	806
273	Chaussé, Claude (M)	806
274	Savard, Réjean (M)	808
275	Savard, Suzanne (F)	808
276	Savard, René (M)	810
277	Savard, Ginette (F)	810
278	Ouellet, François (M)	812
279	Paquin, Joanne (F)	812
280	Gagné, Yves (M)	814
281	Bourassa, Doris (F)	812

RURAL/RURALE

N° | page N° | of/de

polling division / section de vote

electoral district/circonscription: TERREBONNE

certified / certifié — signature(s)-enumerator(s) / signature(s)-recenseur(s): Céline Chouinard, Françoise Rattelle

URBAN/URBAINE

N° 81 | page N° 3 | of/de 3

polling division / section de vote

F 303 **PRELIMINARY LIST OF ELECTORS**

8 5M 7 79

ELECTIONS CANADA

188229

LISTE PRÉLIMINAIRE DES ÉLECTEURS

This list of qualified electors for the polling division number as set out below was prepared for use at the pending federal election from information obtained at the enumeration and has been certified by the signature(s) below as to completeness and correctness so far as is possible.

La présente constitue la liste des électeurs de la section de vote dont le numéro apparaît plus bas preparée en vue de l'élection fédérale en cours d'après les renseignements recueillis lors du recensement. Le(s) recenseur(s) y a(ont) appose sa(leur) signature, affirmant que cette liste est aussi complète et exacte que possible.

N°			
	IBERVILLE		
1	Beaumont,Pierre(M)	782	J5Y1A3
2	Beaumont,Sylvie(F)	782	"
3	Prud'homme,Réjean(M)	784	J5Y1A3
4	Prud'homme,Nicole(F)	784	"
5	Archambeault,Rémi(M)	785	J5Y1P5
6	Archambeault,Lorraine(F)	785	"
7	Archambeault,Mariette(F)	785	"
8	Camirand,Françine(F)	785a	"
9	Camirand,Normand(M)	785a	"
10	Lapointe,Lise(F)	785b	"
11	Houde,Louis(M)	785c	"
12	Archambeault,Sylvie(F)	785c	"
13	Marquis,Marcel(M)	786	J5Y1A3
14	Marquis,Madelaine(F)	786	"
15	Joly,Pauline(F)	787	J5Y1P5
16	Potvin,Jean-Pierre(M)	787	"
17	Marcotte,Marcel(M)	787a	"
18	Marcotte,Simonne(F)	787a	"
19	Bordeleau,Denis(M)	787b	"
20	Harvey,Manon(F)	787b	"
21	ST-Germain,Sonia(F)	788	J5Y1A3
22	ST-Germain,Luc(M)	788	"
23	D'Auteuil,Marthe(F)	789	J5Y1P5
24	D'Auteuil,Nérée(M)	789	"
25	Guillotte,Murielle(F)	789a	"
26	Houde,François(M)	789a	"
27	Provost,Luc(M)	789b	"
28	Tremblay,Lysanne(F)	789b	"
29	Boudreau,Sylvie(F)	790	J5Y1A3
30	Boudreau,Raoul(M)	790	"
31	Boudreau,Marie(F)	790	"
32	Verville,Gérard(M)	791	J5Y1P5
33	Verville,Jeannine(F)	791	"
34	Verville,Nançy(F)	791a	"
35	Poitras,Jean-Guy(M)	791a	"
36	Ruel,André(M)	791b	"
37	Ruel,Violette(F)	791b	"
38	Ruel,Stéphanne(M)	791b	"
39	Ruel,Karl(M)	791b	"
40	Tremblay,Serge(M)	791c	"
41	Delisle,Murielle(F)	791c	"
42	Nantais,Robert(M)	792	J5Y1A3
43	Nantais,Nicole(F)	792	"
	793 IBERVILLE		J5Y1P5
44	Arsenault,Denis(M)	Apt.1	
45	Bouthiller,Normand(M)	Apt.1	
46	Vignola,Marius(M)	Apt.2	
47	Vignola,Monique(F)	Apt.2	
48	Vignola,Martin(M)	Apt.2	
49	Dannel,Alain(M)	Apt.4	
50	Dannel,Danielle(F)	Apt.4	
51	Robert,Denise(F)	Apt.5	
	IBERVILLE		
52	Despatie,Roger(M)	794	J5Y1A3
53	Despatie,Gilberte(F)	794	"
54	Perreault,Annette(F)	796	J5Y1A3
55	Sasseville,Françoise(F)	796	"
56	Sasseville,Michel(M)	796	"
57	Laurin,June(F)	800	J5Y1A3
58	Laurin,Pierre(M)	800	J5Y1A3
59	Métivier,Gaétan(M)	802	J5Y1A3
60	Métivier,Lise(F)	802	"
61	Prud'homme,Luc(M)	806	J5Y1P6
62	Prud'homme,Carole(F)	806	"
63	Lessard,Joanne(F)	808	J5Y1P6
64	Lessard,Paul(M)	808	"
65	Lessard,Gisèle(F)	808	"
66	Séguin.Suzanne(F)	810	J5Y1P6
67	Bourque,Gilles(M)	810	"
68	Pelletier,Alice(F)	812	J5Y1P6
69	Gilles,Micheline(F)	812	"
70	ST-Louis,Georges(M)	812	"
71	Plante,Nicole(F)	814	J5Y1P6
72	Plante,Claude(M)	814	"
73	Wilhemy,François(M)	815	J5Y1T1
74	Wilhemy,Jocelyne(F)	815	"
75	Larocque,Lise(F)	815a	J5Y1T1
76	Larocque,Jean-Claude(M)	815a	"
77	Charlebois,Pierre(M)	815b	"
78	Authier,Manon(F)	815b	"
79	Thériault,Jacques(M)	816	J5Y1P6
80	Thériault,Françine(F)	816	"
81	Arsenault,Lise(F)	818	J5Y1P6
82	Sabourin,Guy(M)	818	"
83	Longpré,Diane(F)	820	J5Y1P6
84	Paquette,Jean-Pierre(M)	820	"
	821 IBERVILLE		J5Y1T1
85	Frénette,Madeleine(F)	Apt.2	
86	Carmel,Marcel(M)	Apt.3	
87	Carmel,Gertrude(F)	Apt.3	
88	Cadieux,Sylvie(F)	Apt.4	
89	Cadieux,André(M)	Apt.4	
90	Mac.Intosh,William(M)	Apt.5	
91	Blanchette,Danielle(F)	Apt,5	
92	Tremblay,Carole(F)	Apt.6	
93	Tremblay,Michel(M)	Apt.6	
	IBERVILLE		
94	Tessier,Serge(M)	824	J5Y1P6
95	Tessier,Jeannette(F)	824	"
96	Tessier,Rock(M)	824	"
	825 IBERVILLE		J5Y1T1
97	Gauthier,Claudette(F)	Apt.101	
98	Gravel,Françinne(F)	Apt.201	
99	Longval,Monique(F)	Apt.302	
	IBERVILLE		
100	Prud'homme,Danielle(F)	826	J5Y1P6
101	Prud'homme,Robert(M)	826	"
102	Murrax,Paulette(F)	828	J5Y1P6
103	Murrax,Réjean(M)	828	"
	843 IBERVILLE		J5Y1T1
104	Fréchette,Suzie(F)	Apt.102	
105	Lafontaine,Michel(M)	Apt.102	
106	Froment,Lise(F)	Apt.201	
107	Leblanc.Suzanne(F)	Apt.301	
108	Desrosier,Rollande(F)	Apt.302	
109	Desbiens,Rodrigue(M)	Apt.302	

RURAL/RURALE			electoral district/circonscription	URBAN/URBAINE		
N°	page		TERREBONNE	N°	page	
	N°	of/de		82	N° 1	of/de 3
polling division section de vote			certified certifié signature(s)-enumerator(s) / signature(s)-recenseur(s) Carole Parent / Marguerite Rivet	polling division section de vote		

F 303 PRELIMINARY LIST OF ELECTORS

8 5M 7-79

188230

ELECTIONS CANADA

LISTE PRÉLIMINAIRE DES ÉLECTEURS

This list of qualified electors for the polling division number as set out below was prepared for use at the pending federal election from information obtained at the enumeration and has been certified by the signature(s) below as to completeness and correctness so far as is possible.

La présente constitue la liste des électeurs de la section de vote dont le numéro apparaît plus bas préparée en vue de l'élection fédérale en cours d'après les renseignements recueillis lors du recensement. Le(s) recenseur(s) y a(ont) apposé sa(leur) signature, affirmant que cette liste est aussi complète et exacte que possible.

N°			
	853 IBERVILLE		J5Y1T1
110	Beaudry, Denise(F)	Apt.101	
111	Boulet, Gilles(M)	Apt.102	
112	Chartrand, Manon(F)	Apt.102	
113	Dessureault, France(F)	Apt.201	
114	Dessureault, Denis(M)	Apt.201	
115	Lalonde, Marie-Josée(F)	Apt.202	
116	Lebeau, Pierre(M)	APt.301	
117	Lafontaine, Linda(F)	Apt.301	
118	Dupuis, Johanne(F)	Apt.302	
119	Bergeron, Christian(M)	Apt.302	

	VALMONT		
120	Lemire, Gaétan(M)	131	J5Y1S7
121	Lemire, Chantal(F)	131	"
122	Villeneuve, Sylvie(F)	133#1	"
123	Villeneuve, Yvon(M)	133#1	"
124	Forget, Richard(M)	138	J5Y1N9
125	Forget, Ginette(F)	138	"
126	Mercier, George(M)	139	J5Y1S7
127	Touchette, France(F)	139	"
128	Simard, René(M)	140	J5Y1N9
129	Simard, Jeannine(F)	140	"
130	Simoneau, Guy(M)	142	"
131	Simoneau, Simonne(F)	142	"
132	Robidoux, Jean-Guy(M)	143	J5Y1S7
133	Chouinard, Lyne(F)	143	"
134	Brisson, Jean-Pierre(M)	144	J5Y1N9
135	Brisson, Roseline(F)	144	"
136	Normandin, Louise(F)	149	J5Y1S7
137	Gadoury, Michel(M)	159	"
138	Grand-Bois, Martine(F)	161	"
139	Duchêsne, Michel(M)	161	"
140	Deshaies, Marcel(M)	165	"
141	Béland, Danielle(F)	165	"
142	Gobeil, Annie(F)	169	"
143	Normandin, Guy(M)	169	"
144	Lebreux, Gérard(M)	171	"
145	Lebreux, Julienne(F)	171	"
146	Projean, Diane(F)	173	"
147	Projean, Yves(M)	173	"
148	Champagne, Thérèse(F)	175	"
149	Mainville, Claude(M)	175	"
150	Toussaint, Carmen(F)	179	"
151	Tremblay, Louis(M)	183	"
152	Tremblay, Liette(F)	183	"
153	Tremblay, Louis-Réal(M)	183	"
154	Tremblay, Francine(F)	183	"
155	Tremblay, Lucille(F)	183	"
156	Labelle, Michel(M)	185	"
157	Tremblay, Nicole(F)	189	J5Y1S6
158	Leblanc, Serge(M)	189	"
159	Pager, Masse, Francine(F)	191	"
160	Masse, Denis(M)	191	"
161	Déry, Marielle(F)	193	"
162	Désy, Marie-Andrée(F)	195	"
163	Lapointe, Robert(M)	195	"
164	Proulx, Bernard(M)	199	"
165	Proulx, Louise(F)	199	"
166	Lemire, Luce(F)	201	"
167	Lemire, René(M)	201	"
168	Ferguson, Manon(F)	203	"
169	Singer, Louise(F)	205	"

N°			
170	Singer, André(M)	205	J5Y1S6
171	Gagner, Nicole(F)	209	"
172	Charland, Jean-Marc(M)	219	"
173	Guertin, Michelle(F)	221	"
174	Fontaine, Jean(M)	223	"
175	Paradis, Danielle(F)	223	"
176	Tremblay, Alain(M)	225	"
177	Dumont, Carole(F)	225	"
178	Dupuis, Micheline(F)	229	"
179	Pitre, Daniel(M)	229	"
180	Simard, Guy(M)	231	"
181	Simard, Suzanne(F)	231	"
182	Simard, Hélène(F)	231	"
183	Ouimet, Rolland(M)	233	"
184	Lapointe, Germaine(F)	233	"
185	Baribeau, Bertrant(M)	235	"
186	ST-Cyr, Hélène(F)	235	"
187	Simard, Marc-André(M)	239	"
188	Hébert, Louise(F)	239	"
189	Gouin, Wilfrid(M)	241	"
190	Gouin, Jocelyne(F)	241	"
191	Caron, Michel(M)	243	"
192	Caron, Paulette(F)	243	"
193	Caron, Marcelle(F)	243	"
194	Caron, Richard(M)	243	"
195	Gagnon, René(M)	245	"
196	Caouette, Manon(F)	245	"
197	Théroux, Robert(M)	251	"
198	Alix, Louise(F)	251	"
199	Boismenu, Nathalie(F)	251	"
200	Marcil, Diane(F)	253	"
201	Pruneau, Roger(M)	253	"
202	Lefrancois, Christiane(F)	255	"
203	Lachance, Isabelle(F)	259	"
204	Fougas, René(M)	261	"
205	Gauthier, Carole(F)	261	"
206	Corbeil, Shirley(F)	263	"
207	Corbeil, Normand(M)	263	"
208	Dansereau, Sylvie(F)	265	"
209	Gauthier, Gaétan(M)	265	"
	---		
	269 VALMONT		J5Y1Z2
210	Ringuette, Michel(M)	apt.1	
211	Ringuette, Francine(F)	apt.1	
212	Dallaire, Raymende(f)	apt,2	
213	Dallaire, Christian(M)	apt.2	
214	Séguin, France(F)	apt,3	
215	Bergeron, Manon(F)	apt.3	
216	Houle, André(M)	apt.3	
217	Dufour, Lorraine(F)	apt.4	
218	Nantel, Sylvie(F)	apt.5	
219	Lebel, Mario(M)	apt.5	
220	Perras, Pierre(M)	apt.6	
221	Perras, Yvette(F)	apt.6	
222	Patry, Normand(M)	apt.7	
223	Patry, Danielle(F)	apt.7	
224	Cusson, Lise(F)	apt.9	
225	Hamel, Pierrette(F)	apt.10	
226	ST-George, Denis(M)	Apt.10	
227	Dufour, Sylvie(F)	apt.11	
228	Desbiens, Jeannine(F)	apt.12	
	---		
	279 VALMONT		J5Y1Z2

RURAL/RURALE

N° | page N° | of/de

polling division / section de vote

electoral district / circonscription: TERREBONNE

certified / certifié

signature(s) enumerator(s) / signature(s)-recenseur(s): Carole Lavoie | Marguerite Ruest

URBAN/URBAINE

N° 82 | page N° 2 | of/de 3

polling division / section de vote

188231

F-303 **PRELIMINARY LIST OF ELECTORS**

8 5M-7-79

ELECTIONS CANADA

LISTE PRÉLIMINAIRE DES ÉLECTEURS

This list of qualified electors for the polling division number as set out below was prepared for use at the pending federal election from information obtained at the enumeration and has been certified by the signature(s) below as to completeness and correctness so far as is possible.

La présente constitue la liste des électeurs de la section de vote dont le numéro apparaît plus bas préparée en vue de l'élection fédérale en cours d'après les renseignements recueillis lors du recensement. Le(s) recenseur(s) y a(ont) apposé sa(leur) signature, affirmant que cette liste est aussi complète et exacte que possible.

N°	
	279 VALMONT J5Y1Z2
229	Siminaro,Pierre(M) apt.1
230	Siminaro,Jacqueline(F) apt1
231	Siminaro,Lisa(F) apt.1
232	Houle,Lucie(F) apt.2
233	Vallée,Claudine(F) apt.3
234	Tremblay,Thérèse(F) apt.3
235	Fugère,Claude(M) apt.4
235	Fugère,Noélla(F) apt.4
236	Fugère,Gaétan(M) apt.4
237	Sarasin,Nicole(F) apt.5
238	Gallant,Monette(F) apt.6
239	Veillette,Michel(M) apt.6
240	Sney,Francine(F) apt.7
241	Douville,Yvon(M) apt.12
242	Douville,Madeleine(F) apt.12

RURAL/RURALE			electoral district/circonscription	URBAN/URBAINE		
N°	page N°	of/de	TERREBONNE	N° 082	page N° 3	of/de 3
polling division section de vote			certified certifié signature(s)-enumerator(s) / signature(s)-recenseur(s) Paule Parent Marguerite Rivet	polling division section de vote		

F 303 **PRELIMINARY LIST OF ELECTORS**

8 5M 7-79

ELECTIONS CANADA

188232

LISTE PRÉLIMINAIRE DES ÉLECTEURS

This list of qualified electors for the polling division number as set out below was prepared for use at the pending federal election from information obtained at the enumeration and has been certified by the signature(s) below as to completeness and correctness so far as is possible.

La présente constitue la liste des électeurs de la section de vote dont le numéro apparaît plus bas préparée en vue de l'élection fédérale en cours d'après les renseignements recueillis lors du recensement. Le(s) recenseur(s) y a(ont) apposé sa(leur) signature, affirmant que cette liste est aussi complète et exacte que possible.

N°			
	BEAUCHESNE		
1	Michaud, Jean-Paul (M)	820	J5Y 1Y2
2	Leclerc, Johanne (F)	820	
3	Pelland, Richard (M)	824	
4	Bouchard, Louise (F)	824	
5	Lauzon, Marc (M)	828	
6	Martel, Linda (F)	828	
7	Chauvette, Claude (M)	832	
8	Chauvette, Marc (M)	832	
9	Chauvette, Stéphane (M)	832	
10	Chauvette, Gisèle (F)	832	
11	Appleby, Serge (M)	836	
12	Appleby, Christine (F)	836	
13	Mercille, Gaétan (M)	844	
14	Mercille, Gaétane (F)	844	
	SANGUINET		
15	Dagenais, Pierre (M)	105	J5Y 1P9
16	Dagenais, Nicole (F)	105	
17	Trudel, Raymond (M)	108	J5Y 1T2
18	Trudel, Denise (F)	108	
19	Bélisle, Robert (M)	109	J5Y 1P9
20	Liboiron, Murielle (F)	109	
21	Labrosse, Robert (M)	110	J5Y 1T2
22	Trépanier,Lise (F)	110	
23	Minier, Henri (M)	112	
24	Ethier, Céline (F)	112	
25	Leblanc, Robert (M)	113	J5Y 1P9
26	Leblanc, Danielle (F)	113	
27	Dupuis, Jacques (M)	117	
28	Dupuis, Monique (F)	117	
29	Giuristante, Frank (M)	125	
30	Gagnon, Roselyne (F)	125	
31	Coulombe, Marc (M)	129	
32	Coulombe, Solange(F)	129	
33	Chaussé, Huguette (F)	133	
34	Létourneau, Micheline (F)	133	
35	Jouin, René (M)	137	
36	Jouin, Sylvie (F)	137	
37	Masse, Gilles (M)	141	
38	Allard, Hélène (F)	141	
39	Raso, Santo (M)	144	J5Y 1T3
40	Raso, France (F)	144	
41	Archambault, Raymond (M)	145	J5Y 1P9
42	Archambault, Josée (F)	145	
43	Desjardins, Yves (M)	148	J5Y 1T3
44	Desormeaux, Manon (F)	148	
45	Caron, Denis (M)	149	J5Y 1P9
46	Caron, Nicole (F)	149	
47	Cordeau, Michel (M)	152	J5Y 1T3
48	Lessard, Pierrette (F)	152	
49	Rancourt, Michel (M)	153	J5Y 1P9
50	Rancourt, Ginette (F)	153	
51	Serpa, Manuel (M)	155	J5Y 1T4
52	Serpa, Maria (F)	155	
53	Marcotte, Michel (M)	156	J5Y 1T3
54	Marcotte, Suzanne (F)	156	
55	Picard, Marcel (M)	159	J5Y 1T4
56	Picard, Madeleine (F)	159	
57	Marin, Magella (M)	160	J5Y 1T3
58	Marin, Marie-Andrée (F)	160	
59	Raymond, Félix (M)	161	J5Y 1T4
60	Raymond, Béatrice (F)	161	
61	Laviolette, Serge (M)	163	
62	Yamonico, Diane (F)	163	
63	Poulin, André (M)	164	J5Y 1T3
64	Lemay, Thérèse (F)	164	
65	Desforges, André (M)	165	J5Y 1T4
66	Desforges, Guylaine (F)	165	
67	Beauchamp , Daniel (M)	166	J5Y 1T3
68	St-Antoine, Mirelle (F)	166	
69	Cournoyer, René (M)	167	J5Y 1T4
70	Cournoyer, Diane (F)	167	
71	Morissette, Raymond (M)	168	J5Y 1T3
72	Morissette, Claudette (F)	168	
73	Caprioli, Rodolphe (M)	169	J5Y 1T4
74	Caprioli, Louise (F)	169	
75	Lelong, Johnny (M)	170	J5Y 1T3
76	Lelong, Richard (M)	170	
77	Lelong, Denise (F)	170	
78	Malette, Guy (M)	171	J5Y 1T4
79	Boucher, Diane (F)	171	
80	Ruel, Robert (M)	173	
81	St-Amant, Yves (M)	173	
82	Ruel, Lise (F)	173	
83	Tremblay, Denis (M)	174	J5Y 1T3
84	Tremblay, Angèle (F)	174	
85	Landreville, Bernard (M)	178	
86	Landreville, Madeleine(F)	178	
	SANSCARTIER		
87	Sullivan, Robert (M)	124	J5Y 2L3
88	Giguère, Hélène (F)	124	
89	Richard, Michel (M)	141	J5Y 2L7
90	Richard, Diane (F)	141	
91	Bizier, Gilles (M)	144	J5Y 2L3
92	Bizier, Noelline (F)	144	
	SANSREGRET		
93	Blaney, Christian (M)	106	J5Y 1R1
94	Lépine, Louise (F)	106	
95	Boucher, Yves (M)	108	
96	Boucher, Odette (F)	108	
97	Harvey, Marc (M)	109	J5Y 1R2
98	Harvey, Marie-France (F)	109	
99	Deslauriers, Richard (M)	110	J5Y 1R1
100	Galarneau-Deslauriers,Johanne(F)	110	
101	Landry, Alain (M)	111	J5Y 1R2
102	Landry, Françoise (F)	111	
103	Brodeur, Mario (M)	112	J5Y 1R1
104	Brodeur, Mary (F)	112	
105	Larocque, Denis (M)	113	J5Y 1R2
106	Larocque, Jocelyne (F)	113	
107	Quesnel, Benoit (M)	114	J5Y 1R1
108	Despins, Andrée (F)	114	
109	Despins, Cécile (F)	114	
110	Aubin, Laval (M)	116	
111	Aubin, Michelle (F)	116	
112	Caron, Alain (M)	117	J5Y 1R2
113	Caron, Marcel (M)	117	
114	Caron, Armande (F)	117	
115	Caron, Lyne (F)	117	

RURAL/RURALE			electoral district/circonscription	URBAN/URBAINE		
N°	page		Terrebonne	N°	page	
	N°	of/de		83	N° 1	of/de 4
polling division section de vote			certified certifié signature(s)-enumerator(s) / signature(s)-recenseur(s) Ginette Ménard / Jacqueline Morin	polling division section de vote		

188233

F 303 **PRELIMINARY LIST OF ELECTORS**

8 5M-7-79

ELECTIONS CANADA

LISTE PRÉLIMINAIRE DES ÉLECTEURS

This list of qualified electors for the polling division number as set out below was prepared for use at the pending federal election from information obtained at the enumeration and has been certified by the signature(s) below as to completeness and correctness so far as is possible.

La présente constitue la liste des électeurs de la section de vote dont le numéro apparaît plus bas préparée en vue de l'élection fédérale en cours d'après les renseignements recueillis lors du recensement. Le(s) recenseur(s) y a(ont) apposé sa(leur) signature, affirmant que cette liste est aussi complète et exacte que possible.

N°			
	SANSREGRET(suite)		
116	Harvey, Claude (M)	121	J5Y 1R2
117	Harvey, Emile (M)	121	
118	Harvey, Brigitte (F)	121	
119	Harvey, Jacqueline (F)	121	
120	Poulin, Jean-Claude (M)	124	J5Y 1R1
121	Riopel, Andrée (F)	124	
122	Marcil, Pierre (M)	125	J5Y 1R2
123	Brodeur, Denis (M)	126	J5Y 1R1
124	Martin, Murielle (F)	126	
125	Arseneault, Maurice (M)	129	J5Y 1R2
126	Arseneault, Céline (F)	129	
127	Martin, Claude (M)	130	J5Y 1R1
128	Provost, Marie-Claire (F)	130	
129	Provencher, Claude (M)	132	
130	Provencher, Suzanne (F)	132	
131	Doyon, Victor (M)	133	J5Y 1R2
132	Doyon, Claudette (F)	133	
133	Leblanc, Sylvain (M)	135	
134	Leblanc, Joanne (F)	135	
135	Lapierre, Carl (M)	136	J5Y 1R1
136	Lapierre, Josée (F)	136	
137	Desjardins, Denis (M)	141	J5Y 1R2
138	Desjardins, Guy (M)	141	
139	Desjardins, René (M)	141	
140	Desjardins, Richard (M)	141	
141	Desjardins, Louise (F)	141	
142	Trottier, Benoit (M)	145	
143	Trottier, Johanne (F)	145	
144	Cusson, Patrice (M)	146	J5Y 1R1
145	Cusson, Robert (M)	146	
146	Jean, Yvon (M)	147	J5Y 1R2
147	Levasseur, Christiane (F)	147	
148	Levasseur, Simone (F)	147	
149	Rouleau, Michel (M)	151	
150	Rouleau, Monique (F)	151	
151	Gagnon, Alain (M)	152	J5Y 1R1
152	Mortier, Gérard (M)	152	
153	Quessy, Carole (F)	152	
154	Teasdale, Jean-Marc (M)	155	J5Y 1R2
155	Blais, Sylvie (F)	155	
156	Perron, Louis (M)	156	J5Y 1Z1
157	Bourret, Julie-Anne (F)	156	
158	Tremblay, Serge (M)	159	J5Y 1R2
159	Larin, Claude (F)	159	
160	Sergerie, Yves (M)	161	
161	Sergerie, Odette (F)	161	
162	Leblanc, Gilles (M)	162	J5Y 1Z1
163	Mousseau, Lyne (F)	162	
164	Desfosses, Denis (M)	164	
165	Desfosses, Ghislaine (F)	164	
166	Picher, Dominique (M)	165	J5Y 1R2
167	Picher, Claude (F)	165	
	SANTERRE		
168	Rousseau, Laurent (M)	129	J5Y 2L4
169	Rousseau, Normand (M)	129	
170	Rousseau, Josée (F)	129	
171	Rousseau, Lise (F)	129	
172	Lavoie, Pierre (M)	130	J5Y 2K1
173	Hébert, Lorraine (F)	130	

N°			
	SANTERRE (suite)		
174	Ethier, Michel (M)	134	J5Y 2K1
175	Sauvé, Murielle (F)	134	
176	Lamoureux, Yvon (M)	137	J5Y 2L4
177	Lamoureux, Nicole (F)	137	
178	Jasmin, Marc (M)	138	J5Y 2K1
179	Soulières, Marie (F)	138	
180	Fournier, Pierre (M)	141	J5Y 2L4
181	Thériault, Colette (F)	141	
182	Boutin, Bruno (M)	142	J5Y 2K1
183	Simard, Liette (F)	142	
184	Dooley, Donald (M)	145	J5Y 2L4
185	Perreault, Yves (M)	145	
186	Perreault, Danielle (F)	145	
187	Giroux, Yves (M)	146	J5Y 2K1
188	Limoges, Diane (F)	146	
189	Marcil, Daniel (M)	150	
190	Grenon, Danielle (F)	150	
191	O'Kelly, Nicole (F)	153	J5Y 2L4
192	Masse, Jacques (M)	154	J5Y 2K1
193	Mousseau, Sylvie (F)	154	
194	Godard, Jean (M)	158	
195	Harnois-Godard, Lise (F)	158	
196	Durand, Réal T (M)	162	
197	Laflamme, Angèle (F)	162	
	SARDAIGNE		
198	Lalonde, Jean (M)	777	J5Y 2L5
199	Lalonde, Jocelyne (F)	777	
200	Sergerie, Daniel (M)	810	J5Y 1P7
201	Villiard, Christiane (F)	810	
202	Déry-Brien, Françoise (F)	812	J5Y 2L8
203	Déry, Jacqueline (F)	812	
204	Déry, Lucile (F)	812	
205	Déry, Rolande (F)	812	
	784 SARTRE		
206	Moreau, Robert (M)	Apt.2	J5Y 2C8
207	Létourneau, Marie-Paule(F)	Apt.2	
208	Moreau, Laval (M)	Apt.3	
209	Lavoie, Johanne (F)	Apt.3	
210	D'Alessandro,Armando(M)	Apt.5	
211	Lafortune, Suzanne (F)	Apt.5	
212	Pelland, Claude (M)	Apt.6	
213	Leblanc, Carole (F)	Apt.6	
	SAVIGNAC		
214	St-André, Robert (M)	826	J5Y 1R4
215	St-André, Josée (F)	826	
216	Léger, Réjean (M)	830	
217	Léger, Gloria (F)	830	
218	Dumaine, Serge (M)	832	
219	Dumaine, Marguerite (F)	832	
220	Lacasse, Roland (M)	834	
221	Lacasse, Ghislaine (F)	834	
222	Lacasse, Nathalie (F)	834	
223	Bédard, André (M)	840	
224	Bédard, Pierrette (F)	840	
225	Bourdon, Richard (M)	844	

RURAL/RURALE			electoral district/circonscription	URBAN/URBAINE		
N°	page N°	of/de	Terrebonne	N° 83	page N° 2	of/de 4
polling division section de vote			certified certifié — signature(s)-enumerator(s) / signature(s)-recenseur(s): Ginette Ménard, Jacqueline Morin	polling division section de vote		

F 303 **PRELIMINARY LIST OF ELECTORS**

8 5M 7 79

ELECTIONS CANADA

188234

LISTE PRÉLIMINAIRE DES ÉLECTEURS

This list of qualified electors for the polling division number as set out below was prepared for use at the pending federal election from information obtained at the enumeration and has been certified by the signature(s) below as to completeness and correctness so far as is possible.

La présente constitue la liste des électeurs de la section de vote dont le numéro apparaît plus bas préparée en vue de l'élection fédérale en cours d'après les renseignements recueillis lors du recensement. Le(s) recenseur(s) y a(ont) apposé s(a)leur) signature, affirmant que cette liste est aussi complète et exacte que possible.

N°			
	SAVIGNAC (suite)		
226	Bourdon, Carole (F)	844	J5Y 1R4
227	Bertrand, Jacques (M)	848	
228	Bertrand, Colette (F)	848	
229	Christin, Robert (M)	856	
230	Christin, Lorraine (F)	856	
231	Mercier, Jules (M)	860	
232	Thibodeau, Lucie (F)	860	
	SEGUIN		
233	Pomminville, Jean-Marie(M)	827	J5Y 1R7
234	Lacroix, Raymond (M)	839	
235	Lacroix, Sylvie (F)	839	
236	Poupart, Alain (M)	843	
237	Poupart, Marie-Odile (F)	843	
238	Du Tremble, Robert (M)	847	
239	Du Tremble, Josée (F)	847	
	109 SEVIGNY		
240	Petoussis, Jean (M)	Apt.1	J5Y 2C9
241	Drapeau, Francine (F)	Apt.1	
242	Lapointe, Gilles (M)	Apt.2	
243	Migner, Yvan (M)	Apt.3	
244	Fournier, Carole (F)	Apt.3	
245	Duchesne, Florida (F)	Apt.4	
246	Dupont, André (M)	Apt.5	
247	Lemieux, Jocelyne (F)	Apt.5	
248	Désilets, Yvon (M)	Apt.6	
249	Bastien, Lucie (F)	Apt.6	
	110 SEVIGNY		
250	Ricard, Pierre (M)	Apt.1	J5Y 2E1
251	Ricard, Céline (F)	Apt.1	
252	Charpentier, Liette (F)	Apt.1	
253	Croussett, Hugues (M)	Apt.3	
254	Fournier, Josée (F)	Apt.3	
255	Foucher, Benoit (M)	Apt.4	
256	Tremblay, Louise (F)	Apt.4	
257	Laroche, Marie-Josée (F)	Apt.5	
258	Marinelli, William (M)	Apt.6	
259	Marinelli, Mariette (F)	Apt.6	
	113 SEVIGNY		
260	Ricard, Lorette (F)	Apt.3	J5Y 2C9
261	Ricard, Ninon (F)	Apt.3	
262	Giguère, Gilles (M)	Apt.4	
263	Giguère, Jeannine (F)	Apt.4	
264	Brault, Richard (M)	Apt.5	
265	Rivest, Line (F)	Apt.5	
266	Ricard, Jean-Claude (M)	Apt.6	
267	Tremblay, Johanne (F)	Apt.6	
	115 SEVIGNY		
268	Martin, Marc (M)	Apt.1	J5Y 2C9
269	Martin, Sylvie (F)	Apt.1	
270	Sagala, Gaston (M)	Apt.2	
271	Sagala, Réjeanne (F)	Apt.2	

N°			
	115 SEVIGNY (suite)		
272	Morais, Donalda (F)	Apt.3	J5Y 2C9
273	Laurin, Réjean (M)	Apt.4	
274	Laurin, Thérèse (F)	Apt.4	
275	Courcelles, Michel (M)	Apt.5	
276	Villeneuve, Anne (F)	Apt.5	
	131 SEVIGNY		
277	Guilbault, Alain (M)	Apt.1	J5Y 2E2
278	Lemire, Suzanne (F)	Apt.1	
279	Ladouceur, Guy (M)	Apt.2	
280	Picard, France (F)	Apt.2	
281	Marchand, Jean-Guy (M)	Apt.3	
282	Lachance, Nicole (F)	Apt.3	
283	Joly, Réal (M)	Apt.4	
284	Joly, Denise (F)	Apt.4	
285	Moreau, Serge (M)	Apt.5	
286	Ouellet, Marie-Josée (F)	Apt.5	
287	Duchaine, Michel (M)	Apt.6	
288	Gagnon, Josée-Anne (F)	Apt.6	
	144 SIGOUIN		
289	Dubé, Marcel (M)	Apt.1	J5Y 2C4
290	Dubé, Lucie (F)	Apt.1	
291	Dubé, Marlène (F)	Apt.1	
292	Henri, Lise (F)	Apt.2	
293	Letendre, Pierre (M)	Apt.3	
294	Letendre, Monique (F)	Apt.3	
295	Poitras, Jean-Claude (F)	Apt.4	
296	Poitras, Micheline (F)	Apt.4	
297	Audet, André (M)	Apt.5	
298	Audet, Raymond (M)	Apt.5	
299	Caron, Marie-Thérèse (F)	Apt.5	
300	Boucher, Gaétan (M)	Apt.6	
	145 SIGOUIN		
301	Bernier, Raymond (M)	Apt.1	J5Y 2E4
302	Delisles, Danielle (F)	Apt.1	
303	Sagala, Jean-Pierre (M)	Apt.2	
304	Cutter, Patricia (F)	Apt.2	
305	Rioux, André (M)	Apt.4	
306	Drolet, Zara (F)	Apt.4	
307	Sirman, Ali (M)	Apt.6	
308	Page, Andrée (F)	Apt.6	
	149 SIGOUIN		
309	Laprotte, Michel (M)	Apt.1	J5Y 4E7
310	Lanthier, Suzanne (F)	Apt.1	
311	Charbonneau, Claude (M)	Apt.2	J5Y 2E4
312	Charbonneau, Danielle (F)	Apt.2	
313	Despins, Alain (M)	Apt.3	J5Y 4E7
314	Despins, Lynne (F)	Apt.3	
315	Pelletier, Jean-Nil (M)	Apt.4	J5Y 2E4
316	Pelletier, Lise (F)	Apt.4	
317	Soulard, Jean (M)	Apt.5	J5Y 4E7
318	Soulard, Louise (F)	Apt.5	
319	Séguin, Serge (M)	Apt.6	J5Y 2E4
320	Séguin, Rita (F)	Apt.6	

RURAL/RURALE			electoral district/circonscription	URBAN/URBAINE		
N°	page		Terrebonne	N°	page	
	N°	of/de		83	N° 3	of/de 4
polling division section de vote			certified certifié — signature(s)-enumerator(s) / signature(s)-recenseur(s): Ginette Ménard, Jacqueline Morin	polling division section de vote		

188235

F 303 **PRELIMINARY LIST OF ELECTORS**

8 5M 7-79

ELECTIONS CANADA

LISTE PRÉLIMINAIRE DES ÉLECTEURS

This list of qualified electors for the polling division number as set out below was prepared for use at the pending federal election from information obtained at the enumeration and has been certified by the signature(s) below as to completeness and correctness so far as is possible.

La présente constitue la liste des électeurs de la section de vote dont le numéro apparaît plus bas préparée en vue de l'élection fédérale en cours d'après les renseignements recueillis lors du recensement. Le(s) recenseur(s) y a(ont) apposé s(a)leur) signature, affirmant que cette liste est aussi complète et exacte que possible.

N°			
	SINCLAIR		
321	Jolin, Michel (M)	141	J5Y 2J6
322	Lebrun, Solange (F)	141	
323	Renaud, Jacques (M)	145	
324	Renaud, Suzanne (F)	145	
325	Desjardins, Réal (M)	157	
326	Viger, Johanne (F)	157	
327	Charbonneau, Claude (M)	165	
328	Charbonneau, Diane (F)	165	
329	Latulippe, René (M)	173	
330	Latulippe, Jeanne (F)	173	
331	Moreau, Christian (M)	177	
332	Thibault-Moreau, Diane (F)	177	
	SINGAPOUR		
333	Sicotte, Régent (M)	782	J5Y 2N3
334	Montgrain, Louise (F)	782	
	SORBIER		
335	Charbonneau, Claude (M)	801	J5Y 2K2
336	De Repentigny, Diane (F)	801	
337	St-Georges, Pierre (M)	805	
338	St-Georges, Danielle (F)	805	

RURAL/RURALE			electoral district/circonscription	URBAN/URBAINE		
N°	page		Terrebonne	N°	page	
	N°	of/de		83	N° 4	of/de 4
polling division section de vote			certified certifié signature(s)-enumerator(s) / signature(s)-recenseur(s) Ginette Ménard / Jacqueline Morin	polling division section de vote		

F 303 PRELIMINARY LIST OF ELECTORS

8 5M 7-79

ELECTIONS CANADA

188236

LISTE PRÉLIMINAIRE DES ÉLECTEURS

This list of qualified electors for the polling division number as set out below was prepared for use at the pending federal election from information obtained at the enumeration and has been certified by the signature(s) below as to completeness and correctness so far as is possible.

La présente constitue la liste des électeurs de la section de vote dont le numéro apparaît plus bas préparée en vue de l'élection fédérale en cours d'après les renseignements recueillis lors du recensement. Le(s) recenseur(s) y a(ont) apposé sa(leur) signature, affirmant que cette liste est aussi complète et exacte que possible.

N°			
	NANCY		
1	Marcoux, Alain (M)	224	J5Y 2M2
2	Bujold,Marcoux, Jeanne (F)	224	
3	Demers, Sylvain (M)	224	
4	Lepage, Marie-Josée (F)	228	
	NOLET		
5	Gauvin, Robert (M)	187	J5Y 1Y9
6	Delasablonnière, Chantale (F)	187	
7	Ranger, Serge (M)	191	
8	Ranger, Diane (F)	191	
9	Asselin, Pierre (M)	195	J5Y 1Y9
10	Asselin, Francine (F)	195	
11	Dubé, Bruno (M)	199	J5Y 2H2
12	Dubé, Anne (F)	199	
13	Cardinal, Jules jr.(M)	203	J5Y 2H2
14	Allard, Chantal (F)	203	
15	Pérusse, Roger (M)	207	J5Y 2H2
16	Lynch, Carole (F)	207	
17	Leduc, René (M)	211	J5Y 2H2
18	Leduc, Colette (F)	211	
	SANGUINET		
19	St-Georges, Roch (M)	181	J5Y 2C1
20	Marcil, Ronald (M)	185	J5Y 2C1
21	Marcil, Hélène (F)	185	
22	Rocheleau, Gabriel (M)	189	J5Y 2C1
23	Yale Rocheleau, Madeleine (F)	189	
24	Jalbert, Marcel (M)	193	J5Y 2C1
25	Jalbert, Lauraine (F)	193	
26	Robert, Pierre (M)	197	J5Y 2C1
27	Robert, Jacqueline (F)	197	
28	Gosselin, Réal (M)	199	J5Y 2C1
29	Gosselin, Linda (F)	199	
30	Francoeur, Paul (M)	201	J5Y 2C1
31	Gagnon, Michel (M)	205	J5Y 2C1
32	Gagnon, Rachel (F)	205	
33	Bérubé, Françoise (F)	209	J5Y 2C1
34	Brisson, Jean-Claude (M)	217	J5Y 2C1
35	Marois, Carole (F)	217	
36	Longpré, Daniel (M)	221	J5Y 2C1
37	Côté, Johanne (F)	221	
38	Grièvé, John (M)	233	J5Y 2C1
39	Grièvé, Maryann (F)	233	
	SENNEVILLE		
40	Trottier, Sylvain (M)	839	J5Y 2B5
41	Ste-Marie, Danielle (F)	839	
42	Perreault, Richard (M)	843	J5Y 2B5
43	Perreault, Louise (F)	843	
44	Desbiens, Gérard (M)	847	J5Y 2B5
45	Lefebvre, Ginette (F)	847	
46	Besselle, Roger (M)	855	J5Y 2B5
47	Besselle, Monique (F)	855	J5Y 2B5
48	Bréard, Robert (M)	863	J5Y 2B5
49	Bergeron, Yvette (F)	863	
50	Forest, Raymond (M)	867	J5Y 2B5
51	Guimond, Francine (F)	867	
52	Arcand, Guy (M)	875	J5Y 2B5

N°			
	SENNEWILLE		
53	Thibeault, Hélène (F)	875	
54	Charbonneau, Juliette	840	J5Y 2B4
55	Desjardins, Marjolaine (F)	840	
56	Montpetit, Michel (M)	844	J5Y 2B4
57	Montpetit, Monique (F)	844	
58	Venne, Philippe (M)	856	J5Y 2B4
59	Venne, Monique (F)	856	
60	Presseault, Daniel (M)	858	J5Y 2B4
61	Houle, Chantal (F)	858	
62	Savaria, Richard (M)	860	J5Y 2B4
63	Martel, Michelle (F)	860	
64	Brazeau, Paul (M)	868	J5Y 2B4
65	Brazeau, Christine (F)	868	
66	Brazeau, Ginette (F)	868	
67	Morin, Laurier (M)	874	J5Y 2B4
68	Marchand, Huguette (F)	874	
69	Gagnon, Réal (M)	878	J5Y 2B4
70	Bouchard, Anne (F)	878	
	SERVAL		
71	Larocque, Alain (M)	227	J5Y 1P7
72	Larocque, Linda (F)	227	
73	St-Germain, Jacques (M)	190	J5Y 2M1
74	Courchesne, Lucie (F)	190	
	SILLERY		
75	Rochon, Denis (M)	180	J5Y 2B1
76	Alary, Francine (F)	180	
77	Ouimet, Yves (M)	184	J5Y 2B1
78	Ouimet, Johanne (F)	184	J5Y 2B1
79	Renaud, Raynald (M)	192	J5Y 2B1
80	Pauzé, Lise (F)	192	
81	Guy, Daniel (M)	196	J5Y 2B1
82	Cyr, Lorraine (F)	196	
83	Herrera, Carlos (M)	200	J5Y 2B1
84	Tremblay, Odette (F)	200	
85	Girard, Malcolm (M)	208	J5Y 2B1
86	Guay, Liliane (F)	208	
87	Tremblay, Henriette (M)	212	J5Y 2B1
88	Verville, Serge (M)	220	J5Y 2B1
89	Tremblay Verville Sonia (F)	220	
90	Chevalier, Alain (M)	224	J5Y 2B1
91	Chevalier, Marie-France (F)	224	
	SIROIS		
92	Duchemin, Alain (M)	183	J5Y 1Y8
93	Duchemin, Madeleine (F)	183	
94	Frenette, Pierre (M)	187	J5Y 1Y8
95	Deslongchamps, Louise (F)	187	
96	Flahaut, David (M)	191	J5Y 1Y8
97	Faille, Francine (F)	191	
98	Séguin, Michel (M)	199	J5Y 1Y8
99	Séguin, Sylvain (M)	199	
100	Séguin, Murielle (F)	199	
101	Desaulniers, Pierre (M)	211	J5Y 1Y8
102	Gagnon, Louise (F)	211	

RURAL/RURALE			electoral district/circonscription	URBAN/URBAINE		
N°	page		TERREBONNE	N°	page	
	N°	of/de	signature(s) of enumerator(s) / signature(s)-recenseur(s).	84	N° 1	of/de 3
polling division section de vote			certified certifié Jean Rabelle — Jacqueline Gagné	polling division section de vote		

F 303 PRELIMINARY LIST OF ELECTORS

8 5M-7-79

ELECTIONS CANADA

188237

LISTE PRÉLIMINAIRE DES ÉLECTEURS

This list of qualified electors for the polling division number as set out below was prepared for use at the pending federal election from information obtained at the enumeration and has been certified by the signature(s) below as to completeness and correctness so far as is possible.

La présente constitue la liste des électeurs de la section de vote dont le numéro apparaît plus bas préparée en vue de l'élection fédérale en cours d'après les renseignements recueillis lors du recensement. Le(s) recenseur(s) y a(ont) apposé sa(leur) signature, affirmant que cette liste est aussi complète et exacte que possible.

N°			
	SIROIS		
103	Hogan, Clifford (M)	215	J5Y 1Y8
104	Taillefer, Annette (F)	215	
105	Allard, Roger (M)	215	J5Y 1Y8
106	Allard, Monique (F)	215	
107	Magnan, André (M)	223	J5Y 1Y8
108	Magnan, Ghislaine (F)	223	J5Y 1Y8
109	Renoux, Yvon (M)	227	J5Y 1Y8
110	Renoux, Micheline (F)	227	
111	St-Jean, Alain (M)	231	J5Y 1Y8
112	Gagné, Carole (F)	231	
113	Rose, Luc (M)	235	J5Y 1Y8
114	Rose, Ginette (F)	235	
115	Vincent, Jean (M)	190	J5Y 1Y7
116	Vincent, France (F)	190	
117	St-Michel, Gilles (M)	192	J5Y 1Y7
118	St-Michel, Lise (F)	192	
119	Laurin, France (F)	194	J5Y 1Y7
120	Henri, Ginette (F)	194	
121	St-Germain, Yves (M)	198	J5Y 1Y7
122	St-Germain, Josée (F)	198	
123	Spencer, Jim (M)	200	J5Y 1Y7
124	Spencer, Brenda (F)	200	
125	Gagnon, Richard (M)	208	J5Y 1Y7
126	Gibeault, Francine (F)	208	
127	Vincent, Francis (M)	212	J5Y 1Y7
128	Vincent, Ghislaine (F)	212	
129	Pépin, Claude (M)	214	J5Y 1Y7
130	Pépin, Pierrette (F)	214	
131	Gentilcore, Gaetan (M)	218	J5Y 1Y7
132	Veillette, Josée (F)	218	
133	Nantais, Aurèle (M)	222	J5Y 1Y7
134	Nantais, France (F)	222	
135	Huneault, Gilles (M)	224	J5Y 1Y7
136	Huneault, Luce (F)	224	
137	Paquin, Gilles (M)	228	J5Y 1Y7
138	Paquin, Noella (F)	228	
139	Blanchette, Jean-René(M)	232	J5Y 1Y7
140	Blanchette, Jacqueline(F)	232	
141	Ménard, Guy (M)	236	J5Y 1Y7
	SOISSONS		
142	Gravel, Claude (M)	831	J5Y 2B3
143	Geoffroy, Christiane (F)	831	
144	Bilodeau, Richard (M)	835	J5Y 2B3
145	Bilodeau, Nicole (F)	835	
146	Fillion, Yves (M)	839	J5Y 2B3
147	Ledoux, Danielle (F)	839	
148	Paul, Marc (M)	847	J5Y 2B3
149	Paul, Monic (F)	847	
150	Lafrance, Adrien (M)	851	J5Y 2B3
151	Richard, Louise (F)	851	
152	Lafrance, Donald (M)	855	J5Y 2B3
153	Lafrance, Céline (F)	855	
154	Gaudreault, Michel (M)	859	J5Y 2B3
155	Perreault, Diane (F)	859	
156	Boridy, Charles (M)	867	J5Y 2B3
157	Larouche, Nicole (F)	867	
158	Teasdale, Gérald (M)	848	J5Y 2C7
159	Teasdale, Huguette (F)	848	
160	Teasdale, Jean-François (M)	848	J5Y2C7
161	Bouchard, Robert (M)	856	J5Y 2C7
162	Lortie, CArole (F)	856	
163	Vigeant, Jacques (M)	860	J5Y 2C7
164	Alarie, François (M)	864	J5Y 2C7
165	Legault, Christiane (F)	864	
166	Stevens, Johanne (F)	868	J5Y 2C7
167	Turbide, Claude (M)	872	J5Y 2C7
168	Turbide, Claire (F)	872	
169	Dagenais, Michel (M)	876	J5Y 2C7
170	Dagenais, France (F)	876	
	SOULANGES		
171	Rioux, Alain (M)	839	J5Y 1Z9
172	Rioux, Charline (F)	839	
173	Beauregard, Richard (M)	843	J5Y 1Z9
174	Beauregard, Suzie (F)	843	
175	Deladurantaye, Michel(M)	845	J5Y 1Z9
176	Chénier, Guylaine (F)	845	
177	St-Pierre, Denis (M)	849	J5Y 1Z9
178	Desautels, Lise (F)	849	
179	Laurin, Normand (M)	851	J5Y 1Z9
180	Desautels, Ginette (F)	851	
181	Bellinfante,Luigi Gino (M)	855	J5Y 1Z9
182	Bellinfante, ichèle (F)	855	
183	Chevalier, Roger (M)	857	J5Y 1Z9
184	DePalma, Terry (F)	857	
185	Saulnier, Jean-Paul (M)	863	J5Y 1Z9
186	Saulnier, Linda (F)	863	J5Y 1Z9
187	Aubertin, Denis (M)	867	J5Y 1Z9
188	Aubertin, Danielle (F)	867	
189	Fortin, Yves (M)	871	J5Y 1Z9
190	Fortin, Monique (F)	871	
191	Forget, Serge (M)	879	J5Y 1Z9
192	Leroux, Johanne (F)	879	
193	Boivin, Guy (M)	840	J5Y 2A8
194	Boivin, Louise (F)	840	
195	Cadieux, Pierre (M)	844	J5Y 2A8
196	Coulombe Cadieux, Michelle (F)	844	
197	Cadieux, Céline (F)	848	J5Y 2A8
198	Dufresne, Pierre (M)	852	J5Y 2A8
199	Gauthier, Claire (F)	852	
200	Gingras, Alain (M)	856	J5Y 2A8
201	Gingras, Lorraine (F)	856	
202	David, Daniel (M)	860	J5Y 2A8
203	David, Andrée (F)	860	
204	Dallaire, Alain (M)	864	J5Y 2A8
205	Dallaire, Marie-Claude (F)	864	
206	Roberge, Benoit (M)	868	J5Y 2A8
207	Bergeron, Sylvie (F)	868	
208	Falco, Eugène (M)	872	J5Y 2A8
209	Rheault, Céline (F)	872	
210	Beauchamp, Paul (M)	876	J5Y 2A8
211	Desrochers, Carole (F)	876	
212	Rouisse, Jean-Claude (M)	880	J5Y 2A8
213	Gaudette, Hélène (F)	880	
214	Cyr, Pierre (M)	884	J5Y 2A8
215	Cyr, Johane (F)	884	

RURAL/RURALE

N° | page N° | of/de

polling division / section de vote

electoral district/circonscription: TERREBONNE

certified / certifié — signature(s)-enumerator(s) / signature(s)-recenseur(s): Jean Lafelle — Jacqueline Gagne

URBAN/URBAINE

N° 84 | page N° 2 | of/de 3

polling division / section de vote

188238

F 303

8 5M-7-79

PRELIMINARY LIST OF ELECTORS

ELECTIONS CANADA

LISTE PRÉLIMINAIRE DES ÉLECTEURS

This list of qualified electors for the polling division number as set out below was prepared for use at the pending federal election from information obtained at the enumeration and has been certified by the signature(s) below as to completeness and correctness so far as is possible.

La présente constitue la liste des électeurs de la section de vote dont le numéro apparaît plus bas préparée en vue de l'élection fédérale en cours d'après les renseignements recueillis lors du recensement. Le(s) recenseur(s) y a(ont) apposé sa(leur) signature, affirmant que cette liste est aussi complète et exacte que possible.

N°	SYLVESTRE		
216	Lafrance, Marc (M)	205	J5Y 2A9
217	Giroux, Carole (F)	205	
218	Morency, Denis (M)	209	J5Y 2A9
219	Lachance, Danyle (F)	209	
220	Bélanger, Mario (M)	213	J5Y 2A9
221	Vandal, Noella (F)	213	
222	Rancourt, Alain (M)	217	J5Y 2A9
223	Provencher, Lynn (F)	217	
224	Belhumeur, Michel (M)	221	J5Y 2A9
225	Belhumeur, Danielle (F)	221	
226	Germain, Thérèse (F)	221	
227	Dubé, Donald (M)	225	J5Y 2A9
228	Desharnais, France (F)	225	
229	Picard, Sylvain (M)	229	J5Y 2A9
230	Cormier, Sylvie (F)	229	
231	Gagnon, Philippe (M)	233	J5Y 2A9
232	Lemay, Lise (F)	233	
233	Dorval, Réjean (M)	220	J5Y 2A9
234	Dorval, Colette (F)	220	
235	Laporte, Sylvain (M)	228	J5Y 2A3
236	Lauzon, Jocelyne (F)	228	

N°

RURAL/RURALE

N° | page | N° | of/de

polling division / section de vote

electoral district/circonscription

TERREBONNE

certified / certifié

signature(s)-enumerator(s) / signature(s)-recenseur(s)

Jean Lafleur - Jacqueline Gagné

URBAN/URBAINE

N° 84 | page N° 3 | of/de 3

polling division / section de vote

188239

F 303

8 SM-7-79

PRELIMINARY LIST OF ELECTORS

ELECTIONS CANADA

LISTE PRÉLIMINAIRE DES ÉLECTEURS

This list of qualified electors for the polling division number as set out below was prepared for use at the pending federal election from information obtained at the enumeration and has been certified by the signature(s) below as to completeness and correctness so far as is possible.

La présente constitue la liste des électeurs de la section de vote dont le numéro apparaît plus bas préparée en vue de l'élection fédérale en cours d'après les renseignements recueillis lors du recensement. Le(s) recenseur(s) y a(ont) apposé sa(leur) signature, affirmant que cette liste est aussi complète et exacte que possible.

N°			
	BEAUCHESNE		
1	Rocheleau, Daniel (M)	848	J5Y1Y3
2	Cloutier, Gisèle (F)	848	
3	Mathieu, Michel (M)	852	
4	Proulx, Joanne (F)	852	
5	Prud'homme, Alain (M)	856	
6	Rousseau, Louise (F)	856	
7	St-Gelais, Normand (M)	860	
8	Du Ruisseau, Denise (F)	860	
9	Marcil, Denis (M)	864	
10	Marcil, Suzanne (F)	864	
11	Melançon, Pierre (M)	868	
12	Beaulieu, Sylvie (F)	868	
13	Lapointe, Michel (M)	872	
14	Ledoux, Lucie (F)	872	
15	Frenette, Zoel (M)	876	
16	Poulin, Gabrielle (F)	876	
17	St-Pierre, Jeannot (M)	880	
18	St-Pierre, Carole (F)	880	
19	Bédard, Luc (M)	884	
20	Desfossés, Johanne (F)	884	
21	Dufresne, Normand (M)	888	
22	Nantais, Marthe (F)	888	
23	Duckett, Charles (M)	892	
24	Houle, Duckett, Hélène	892	
	SALABERRY		
25	Simard, Jocelyn (M)	103	J5Y1P7
26	Crête, Simard, Lyse (F)	103	
27	Besner, Marc (M)	105	
28	Drouin, Besner, Francoise (F)	105	
29	Boudreau, Carol (M)	107	
30	Boudreau, Claire (F)	107	
31	McGraw, Maurice (M)	109	
32	McGraw, Louise (F)	109	
33	Lafrance, Jocelyn (M)	111	
34	Chartrand, Colette (F)	111	
35	Laprotte, Serge (M)	113	
36	Laprotte, Diane (F)	113	
37	Levert, Gilles (M)	115	
38	Ménard, Hélène (F)	115	
39	Bonneville, Marc (M)	117	
40	Gagnon. Roger (M)	119	
41	Bouchard, Louise (F)	119	
42	Bourgie, Laurent (M)	120	J5Y1P8
43	Cabana, Louise (F)	120	
44	Salois, Michel (M)	121	J5Y1P7
45	Salois, Francoise (F)	121	
46	Ricard, Pierre (M)	122	J5Y1P8
47	Ricard, Nicole (F)	122	
48	Bossé, Martine (F)	123	J5Y1P7
49	Paquin, Michel (M)	124	J5Y1P8
50	Paquin, Joanne (F)	124	
51	Prévost, Jean-Louis (M)	125	J5Y1P7
52	Prévost, Suzanne (F)	125	
53	Miron, Jean-Pierre (M)	126	J5Y1P8
54	Miron, Hélène (F)	126	
55	Gamache, Michel (M)	127	J5Y1P7
56	Gamache, Danielle (F)	127	
57	Delorme, Maurice (M)	128	J5Y1P8
58	Delorme, Jeanne (F)	128	
59	Desrosiers, Sylaain,(M)	129	J5Y1P7
60	Desrosiers, Jeannot (M)	129	
61	Desrosiers, Nicole (F)	129	
62	Sicotte, Michel (M)	130	J5Y1P8
63	Sicotte, Ginette (F)	130	
64	Boucher, Gabriel (M)	131	J5Y1P7
65	Boucher, Denise (F)	131	
66	Brault, André (M)	132	J5Y1P8
67	Brault, Emmanuel (M)	132	
68	Brault, Agnes (F)	132	
69	Poulin, Marcel (M)	133	J5Y1P7
70	Poulin, Marielle (F)	133	
71	Francoeur, Paul (M)	134	J5Y1P8
72	Belisle, Johanne (F)	134	
73	Rivest, Yvanhoé (M)	135	J5Y1P7
74	Richard, Claire (F)	135	
75	Desjardins, Marcel (M)	139	
76	Lavergne, Danielle (F)	139	
77	Benoit, Jacques (M)	141	
78	Willems, Charles (M)	143	
79	Castonguay, Gilles (M)	147	
80	Castonguay, Suzie (F)	147	
81	Fredette, Jean-Pierre (M)	149	
82	Fredette, Johanne (F)	149	
83	Sauro, Angelo (M)	153	J5Y1R8
84	Sauro, Rita (F)	153	
85	Gauthier, Simon (M)	153	
86	Gauthier, Gina (F)	153	
	SAVIGNAC		
87	Durocher, Christian (M)	851	J5Y1R3
88	Durocher, Nadine (F)	851	
89	Arseneault, Gilles (M)	855	
90	Arseneault, Jacqueline (F)	855	
91	Magne, Daniel (M)	859	
92	Magne, Andrée (F)	859	
93	Arseneault, Yvon (M)	863	
94	Arseneault, Pierrette (F)	863	
95	Lessard, Denis (M)	864	J5Y1R5
96	Lessard, Diane (F)	864	
97	Lafrance, Claude (M)	868	
98	Lafrance, Johanne (F)	868	
99	Gamelin, Michel (M)	871	J5Y1R3
100	Gamelim, Sonia (F)	871	
101	Boulanger, Jean-Marc (M)	872	J5Y1R5
102	Bilodeau, Line (F)	872	
103	Tanguay, Germain (M)	875	J5Y1R3
104	Tanguay, Lucie (F)	875	
105	Aubin, Raymond (M)	876	J5Y1R5
106	Aubin, Johanne (F)	876	
107	Gariepy, Daniel (M)	879	J5Y1R3
108	Gariepy, Carmen (F)	879	
109	Moisan, Daniel (M)	880	J5Y1R5
110	Moisan, Linda (F)	880	
111	Denommé, Rosaire (M)	884	
112	Denommé, Rita (F)	884	
	SEGUIN		
113	Marzella, Ignazio (M)	844	J5Y1R6
114	Marzella, Sylvianne (F)	844	
115	Paquette, Gilles (M)	848	

RURAL/RURALE			electoral district/circonscription	URBAN/URBAINE		
N°	page N°	of/de	TERREBONNE	N° 85	page N° 1	of/de 2
polling division section de vote			certified certifié signature(s)-enumerator(s) / signature(s)-recenseur(s)			polling division section de vote

188240

F 303 **PRELIMINARY LIST OF ELECTORS**

8 5M 7 79

ELECTIONS CANADA

LISTE PRÉLIMINAIRE DES ÉLECTEURS

This list of qualified electors for the polling division number as set out below was prepared for use at the pending federal election from information obtained at the enumeration and has been certified by the signature(s) below as to completeness and correctness so far as is possible.

La présente constitue la liste des électeurs de la section de vote dont le numéro apparaît plus bas préparée en vue de l'élection fédérale en cours d'après les renseignements recueillis lors du recensement. Le(s) recenseur(s) y a(ont) apposé sa(leur) signature affirmant que cette liste est aussi complète et exacte que possible.

N°			
	SEGUIN		
116	Paquette, Danielle (F)	848	J5Y1R6
117	Asselin, Jean-Pierre (M)	851	J5Y1R8
118	Girard, Manon (F)	851	
119	Turner, Fernand (M)	852	J5Y1R6
120	Turner, Lisette (F)	852	
121	Beaudoin, Gaétan (M)	855	J5Y1R8
122	Pauzé, Roy, Denise (F)	855²	
123	Bouchard, Claude (M)	856	J5Y1R6
124	Bouchard, Diane (F)	856	
125	Sansregret, Yves (M)	859	J5Y1R8
126	Riendeau, Manon (F)	859	
127	Bélanger, Serge (M)	860	
128	Bélanfer, Lucie (F)	860	
129	Talbot, Francine (F)	863	
130	Desjardins, Michel (M)	864	J5Y1R6
131	Desjardins, Francine (F)	864	
132	Bouchard, Fabienne (F)	867	J5Y1R8
133	Ferguson, Christian (M)	868	J5Y1R6
134	Vallée, Isabelle (F)F	868	
135	Major, Gaétan (M)	871	J5Y1R8
136	Major, Lucille (F)	871	
137	Major, Natacha (F)	871	
138	Major, Sylvie (F)	871	
139	Tardif, Yves (M)	875	
140	Laurin, Sylvie (F)	875	
141	Talbot, Raymond (M)	883	
	SENECAL		
142	Girard, Claude (M)	101	J5Y1R9
143	Girard, Jeanne (F)	101	
144	Trottier, Normand (M)	102	J5Y1S1
145	Trottier, Ginette (F)	102	
146	Crossan, Ronald (M)	103	J5Y1R9
147	Pquin, Manon (F)	103	
148	Lalonde, Jocelyn (M)	104	J5Y1R5
149	Lalonde, Annette (F)	104	
150	Savard, Pierre (M)	105	J5Y1R9
151	Bourbonnais, Louise (F)	105	
152	Trépanier, Serge (M)	106	J5Y1S1
153	Trépanier,,Jacqueline (F)	106	
154	Leduc, Roger (M)	107	J5Y1R9
155	Lesage, Leduc, Dominique (F)	107	
156	Desjardins, René (M)	108	J5Y1S1
157	Brisette, Micheline (F)	108	
158	Perreault, Jacques (M)	109	J5Y1R9
159	Perreault, Gilberte (F)	109	
160	Brousseau, Réjean,(M)	110	J5Y1S1
161	Brousseau, Renée (F)	110	
162	Poisson, Fernand (M)	111	J5Y1R9
163	Poisson, Lise-Monique (F)	111	
164	Parent, Gérald-C (M)	112	J5Y1S1
165	Parent, Monique (F)	112	
166	Laurin, Denis (M)	119	J5Y1R9
167	Ostiguy, Laurin, Danielle (F)	117	
168	Champoux, Robert (M)	119	
169	Ostiguy, Nicole (F)	119	
170	Distaulo, Robert (M)	121	
171	Distaulo, Carmen (F)	121	
172	Aubut, André (M)	122	J5Y1S1
173	Guilbault, Jean (M)	122	
174	Guilbault, Lise (F)	122	J5Y1S1
175	Aubut, Manon (F)	122	
176	Gauthier, Pierre, (M)	123	J5Y1R9
177	Perreault, Jacynthe (F)	123	
178	Fafard, Rene (M)	124	J5Y1S1
179	Chenevert, Francine (F)	124	
180	Minnier, Vivianne (F)	125	J5Y1R9
181	Minnier, Boisvert, Yolande (F)	125	
182	Sergerie, Michel, (M)	127	
183	Sergerie, Micheline (F)	127	
184	Malric, Yves(M)	128	J5Y1S1
185	Malric, Louise (F)	128	
186	Henri, Daniel (M)	129	J5Y1R9
187	Henri, Jocelyne (F)	129	
188	Bizzarro, Adolphe (M)	130	J5Y1S1
189	Martin, Micheline (F)	130	
190	Marquis, André (M)	131	J5Y1R9
191	Buisson, Yolande (F)	131	
192	Bourque, René (M)	133	
193	Bourque, France (F)	133	
194	Bourque, Pauline (F)	133	
195	Lucas, Jean-Jacques (M)	134	J5Y1S1
196	Lucas, Diane (F)	134	
197	Frenette, Aimé (M)	136	
198	Frenette, Madeleine (F)	136	
199	Lacoste, Jacques (M)	139	J5Y1R9
200	Lacoste, Chantal (F)	139	
201	Lacoste, Nicole (F)	139	
202	Lefèvre, Raynald (M)	141	
203	Lefèvre, Josée (F)	141	
204	Perron, Marcel (M)	145	
205	Desjardins, Sylvie (F)	145	
206	Paquet, Raymond (M)	147	
207	Paquet, Johanne (F)	147	
208	Couture, André (M)	149	
209	Di Palma, Susan (F)	149	
210	Lauzière, Michel (M)	151	
211	Lauzière, Johanne (F)	151	
212	Leveillé, Maurice (M)	152	J5Y1S1
213	Crépeau, Léveillé, Ginette(F)	152	
214	Bossé, Alain (M)	154	
215	Soucy, Claire (F)	154	
216	Jasmin, Guy (M)	156	
217	Quinn, Normand (M)	157	J5Y1R9
218	Quinn, Ginette (F)	157	
219	Piquette, Michel (M)	158	J5Y1S1
220	Lambert, Micheline (F)	158	
221	Desbiens, Serge (M)	159	J5Y1R9
222	Desbiens, Marielle (F)	159	
223	Frechette, Pierre (M)	161	
224	Lapointe, Diane (F)	161	
225	Léonard, Michel (M)	162	J5Y1S1
226	Vachon, Danielle (F)	162	
227	Lemire, Jean (M)	163	J5Y1R9
228	Lemire, Huguette (F)	163	

RURAL/RURALE — electoral district/circonscription: TERREBONNE

N° — page N° of/de

polling division / section de vote

certified / certifié — signature(s)-enumerator(s) / signature(s)-recenseur(s): Pauline Bourque, Jacqueline Gouverneur

URBAN/URBAINE — N° 85 — page N° 2 of/de 2 — polling division / section de vote

188241

F 303 **PRELIMINARY LIST OF ELECTORS**

ELECTIONS CANADA

LISTE PRÉLIMINAIRE DES ÉLECTEURS

8 5M 7 79

This list of qualified electors for the polling division number as set out below was prepared for use at the pending federal election from information obtained at the enumeration and has been certified by the signature(s) below as to completeness and correctness so far as is possible.

La présente constitue la liste des électeurs de la section de vote dont le numéro apparaît plus bas préparée en vue de l'élection fédérale en cours d'après les renseignements recueillis lors du recensement. Le(s) recenseur(s) y a(ont) apposé sa(leur) signature, affirmant que cette liste est aussi complète et exacte que possible.

N°			
	BEAUCHESNE		
1	Ouellet,Félicien (M)	115	J5Y1Y1
2	Ouellet,Ghislaine (F)	115	
3	Pépin,Manon (F)	119	J5Y1Y1
4	Tétreault,André (M)	119	
5	Tétreault,Berthe (F)	119	
6	Tétreault,Jean-Paul (M)	119	
7	Vincent,Jacques (M)	123	J5Y1Y1
8	Vincent,Claire (F)	123	
9	Durand,François (M)	127	J5Y1Y1
10	Boucher,Johanne (F)	127	
11	Dufresne,Michèle (F)	131	J5Y1Y1
12	Dufresne,Claude (M)	131	
13	Gauthier,Jean-Paul (M)	135	J5Y1Y1
14	Gauthier,Louise (F)	135	
15	Lebrun,Guy (M)	139	J5Y1Y1
16	Lebrun,Micheline (F)	139	
17	Demaisonneuve,Gérard (M)	143	J5Y1Y1
18	Demaisonneuve,Rose (F)	143	
19	Marot,Danièle (F)	147	J5Y1Y1
20	Apréo,François (M)	147	
21	Certosini,Robert (M)	151	J5Y1Y1
22	Imbeault,Sylvie (f)	151	
23	Carignan,Guy (M)	155	J5Y1Y1
24	Carignan,Réjeanne (F)	155	
25	Lapointe,Danielle (F)	155	
26	Lapointe,Robert (M)	155	
27	Levesque,Yves (M)	163	J5Y1Y1
28	Pratte,Danielle (F)	163	
29	Brissette,Jean-Pierre (M)	167	J5Y1Y1
30	Quirion,Gaston (M)	112	J5Y1Y1
31	Gougeon,Quirion,Nicole(F)	112	
32	Dolbec,Ducasse,DanielleF)	116	J5Y1X5
33	Ducasse,Pierre (M)	116	
34	Parent,Rita (F)	120	J5Y1X5
35	Parent,Daniel (M)	120	
36	Fournier,C.,Micheline (F)	124	J5Y1X5
37	Courchesne,Denis (M)	124	
38	Bienvenu,Françine (F)	128	J5Y1X5
39	Bienvenu,Gilles (M)	128	
40	Galipeau,Hélène (F)	132	J5Y1X5
41	Galipeau,Robert (M)	132	
42	Ciaccio,Lisette (F)	140	J5Y1X5
43	Ciaccio,Frank (M)	140	
44	Rossi,Patricia (F)	144	J5Y1X5
45	Dupont,Daniel (M)	144	
46	Desrochers,André (M)	148	J5Y1X5
47	Julien,Louise (F)	152	J5Y1X5
48	Hamelin, René (M)	152	
49	Sorella,Gino (M)	800	J5Y1Y3
50	Pépin,Raynald (M)	896	J5Y1Y3
51	Baril,Cécile (F)	896	
52	Baril,Jules (M)	896	
53	Sorella,Angela (F)	900	J5Y1Y3
54	Sorella,Pascal (M)	900	
55	D'Amicantonio,NazzarenaF)	900	
56	Girard,Serge (M)	904	J5Y1Y3
57	Girard,Ginette (F)	904	
58	Vandersluys,Mafalda (F)	908	J5Y1Y3
59	Vandersluys,Hans (M)	908	
60	Cyrenne,Nicole (F)	912	J5Y1Y3
61	Fournier,Dorval (M)	912	
62	Perreault,Michel (M)	916	J5Y1Y3
63	Perreault,Nicole (F)	916	
64	Mathieu,Suzie (F)	920	J5Y1Y3
65	Bédard,Mario (M)	920	
66	Bergeron,Jacques (M)	924	J5Y1Y3
67	Bergeron,Berthe (F)	924	
68	Levesque,Jacques (M)	928	J5Y1Y3
69	Clendenning,Diane (F)	928	
70	Paré,Sylvie (F)	932	J5Y1Y3
71	Brosseau,Gilles (M)	932	
72	Prévost,Jean-Guy (M)	936	J5Y1Y3
73	Bissonnette,Rita (F)	936	
74	Prévost,Denis (M)	940	J5Y1Y3
75	Alder,Gabrielle (F)	940	
76	Tanghe,Gilles (M)	942	J5Y1Y3
77	Boudreau,Marlène (F)	942	
78	Bergeron,Daniel (M)	944	J5Y1Y3
79	Bergeron,Louise (F)	944	
80	Prudhomme,Nicole (F)	948	J5Y1Y3
81	Villeneuve,André (M)	952	J5Y1Y3
82	Charbonneau,Micheline(F)	952	
83	Laverdière,Gilles (M)	956	J5Y1Y3
	IBERVILLE		
84	Turcotte,Gary (M)	897	J5Y1X2
85	Langlais,Madalise (F)	897	
86	Morin,Conrad (M)	899	J5Y1X2
87	Morin,Ida (F)	899	
88	Bouchard,Réal (M)	901	J5Y1X2
89	Bouchard,Lorraine (F)	901	
90	Ouellet,Michel (M)	903	J5Y1X2
91	Gosselin,Carolle (F)	903	
92	Poulin,Pierre-Paul (M)	905	J5Y1X2
93	Poulin,Chantal (F)	905	
94	Lavoie,Alain (M)	907	J5Y1X2
95	Faucher,France (F)	907	
96	Lapointe,Léo (M)	909	J5Y1X2
97	Lapointe,Thérèse (F)	909	
98	Lapointe,Carole (F)	909	
99	Lamarche,Serge (M)	911	J5Y1X2
100	Rousseau,Diane (F)	911	
101	Gauthier,Caroline (F)	913	J5Y1X2
102	Bergmans,Jean-Marc (M)	913	
103	Jobin,Jean (M)	915	J5Y1X2
104	Gauthier,Nicole (F)	915	
105	Bégin,Louis (M)	917	J5Y1X2
106	Bégin,Monique (F)	917	
107	Tessier,Denis (M)	919	J5Y1X2
108	Tessier,Danielle (F)	919	
109	Lefèvre,Gilles (M)	923	J5Y1X2
110	Lefèvre,Thérèse (F)	923	
111	Monty,Luc (M)	925	J5Y1X2
112	Monty,Kathleen (F)	925	
	NAPLES		
113	Fournier,Daniel (M)	123	J5Y2B6
114	Lefèbvre,Johane (F)	123	
115	Rainville,Diane (F)	127	J5Y2B6
116	Robillard,Serge (M)	127	
117	Dupuis,Louise (F)	131	J5Y2B6
118	Charlebois,Louis (M)	131	

RURAL/RURALE			electoral district/circonscription	URBAN/URBAINE		
N°	page N°	of/de	TERREBONNE	N° 86	page N° 1	of/de 4
polling division section de vote			certified certifié signature(s)-enumerator(s) / signature(s)-recenseur(s) Gisèle Cyrenne / André Hurt	polling division section de vote		

188241

188242

F 303 **PRELIMINARY LIST OF ELECTORS**

ELECTIONS CANADA

LISTE PRÉLIMINAIRE DES ÉLECTEURS

85M-7-79

This list of qualified electors for the polling division number as set out below was prepared for use at the pending federal election from information obtained at the enumeration and has been certified by the signature(s) below as to completeness and correctness so far as is possible.

La présente constitue la liste des électeurs de la section de vote dont le numéro apparaît plus bas préparée en vue de l'élection fédérale en cours d'après les renseignements recueillis lors du recensement. Le(s) recenseur(s) y a(ont) apposé sa(leur) signature, affirmant que cette liste est aussi complète et exacte que possible.

N°			
119	Goupil,Denis (M)	135	J5Y2B6
120	Goupil,France(M)	135	
121	Lusignan,Gilles (M)	139	J5Y2B6
122	Levasseur,Lise (F)	139	
123	Bertrand,Alain (M)	143	J5Y2B6
124	Bertrand,Joanne (F)	143	
125	Veilleux,Jacques (M)	147	J5Y2B6
126	Bernier,Danielle (F)	147	
127	Maisonneuve,Danielle (F)	151	J5Y2B6
128	Rocheleau, Denis (M)	151	
129	Lafrenière,Paul (M)	153	J5Y2E6
130	Fortier,Clermont (M)	155	J5Y2B6
131	Fortier,Solange (F)	155	
132	Monastesse,Mario (M)	159	J5Y2B6
133	Brouillette,Sylvie (F)	159	
134	Heroux-Lafrenière,Roselyne (F)	163	J5Y2B6
135	Leblanc,Régis	167	J5Y2B6
136	Manthia,Sylvio (M)	171	J5Y2B6
137	Lachapelle,Sylvie (F)	171	
138	Naud-Turcotte,Huguette (F)	175	J5Y2B6
139	Turcotte,Denis (M)	175	
140	Boivin,Carole (F)	179	J5Y2B6
141	Boivin,Richard (M)	179	
142	Lavigne-Turcotte,Lucia (F)	116	J5Y2A6
143	Turcotte,Jocelyn (M)	116	
144	Marquis-Mongeon,Parise (F)	120	J5Y2A6
145	Mongeon,Michel (M)	120	
146	Mayer-St-Jean,Lynda (F)	124	J5Y2A6
147	St-Jean,Denis (M)	124	
148	Fortier,Sylvie (F)	128	J5Y2A6
149	Fortier,Jean (M)	128	
150	Boisvert,Marc (M)	132	J5Y2A6
151	Boisvert,Suzanne (F)	132	
152	Foisy,Gilles (M)	136	J5Y2A6
153	Foisy,Josée (F)	136	
154	Perrault,Claire (F)	136	
155	Lapensée,Richard (M)	144	J5Y2A6
156	Filion,Jacques (M)	148	J5Y2A6
157	Filion,Diane (F)	148	
158	Galardo,Carole (F)	152	J5Y2A6
159	Galardo,Réjean (M)	152	
160	Dambreville,Chantal (F)	156	J5Y2A6
161	Daigneault,Suzanne (F)	156	
162	Daigneault,Luc (M)	156	
163	Sauvageau,Guy (M)	160	J5Y2A6
164	Paquin,Françine (F)	160	
165	Peloquin,Françine (F)	164	J5Y2A6
166	Peloquin,Yves (M)	164	
167	Perreault,André (M)	168	J5Y2A6
168	Perreault,Suzanne (F)	168	
169	Boudreault,Bernard (M)	172	J5Y2A6
170	Boudreault,Denise (F)	172	
	SABOURIN		
171	Legault,Jean-Guy (M)	147	J5Y2G6
172	Campbell,Marjolaine (F)	147	
173	Despa,Linda (F)	151	J5Y2G6
174	Despa,Jean-Pierre (M)	151	
175	Martineau,Raynald (M)	159	J5Y2G7
176	Martineau,Gisèle (F)	159	
177	Leblanc,Richard (M)	163	J5Y2G7
178	Robillard,Claire (F)	163	
179	Piché,Gaétan (M)	167	J5Y2G7
180	Piché,Nicole (F)	167	
181	Labarre,Réal (M)	171	J5Y2G7
182	Labarre,Lyne (F)	171	
183	Bellerose,Carole (F)	100	J5Y2G5
184	Laforest,André (M)	100	
185	Gauthier,Françine (F)	104	J5Y2G5
186	Roy,Daniel (M)	104	
	SABOURIN		
187	Lapierre,Bernard (M)	108	J5Y2G5
188	Ethier,Raynald (M)	112	J5Y2G5
189	Dion,Céline (F)	112	
190	Beaulieu,Jocelyn (M)	116	J5Y2G5
191	Joly,Josée (F)	116	
192	Dagenais,Marcel (M)	124	J5Y2G5
193	Desjardins,Germaine (F)	124	
194	Normand,Gilles (M)	128	J5Y2G5
195	Martel,Gaétanne (F)	128	
196	Duneau, René (M)	132	J5Y2G5
197	Frenette,Louise (F)	136	J5Y2G5
198	Gervais,Michel (M)	136	
199	Lauriault,Luc (M)	140	J5Y2G5
200	Lauriault,Jacqueline (F)	140	
201	Fortier,Jocelyn (M)	144	J5Y2G5
202	Lebèbvre,Gaétan (M)	144	
203	Fillion,Richard (M)	148	J5Y2G5
204	Fillion,Micheline (F)	148	
205	Houle,Hélène (F)	152	J5Y2G5
206	Houle,Jocelyn (M)	152	
207	Arsenault Ginette (F)	160	J5Y2G5
208	St-Jacques,Aurèle (M)	160	
209	St-Jacques,Michel (M)	160	
210	Poirier,Carmelle (F)	164	J5Y2G5
211	Poirier,Benoit (M)	164	
212	Richard,Donald (M)	168	J5Y2G5
213	Richard,Louise (F)	168	
214	Huot,Richard (M)	176	J5Y2G5
	SAGUENAY		
215	Pagé,Bernard (M)	889	J5Y2H8
216	Pagé,Carole (F)	889	
217	Lahaie,Daniel (M)	901	J5Y2H8
218	Barnabé,Louise (F)	901	
219	Trottier,Thérèse (F)	905	J5Y2H8
220	Betournay,Gérald (M)	905	
221	Querry,Michel (M)	913	J5Y2H8
222	Veillette,Claire (F)	913	
223	Guénette,Jocelyne (F)	921	J5Y2H8
224	Guénette,Sylvain (M)	921	
225	Landry,Daniel (M)	925	J5Y2H8
226	Landry,Joanne (F)	925	
227	St-Laurent,Lucie (F)	929	J5Y2H8
228	Guillemette,André (M)	929	
229	Bouchard,Louise (F)	900	J5Y2H9
230	Bouchard,Denis (M)	900	
231	Chénier,Vianney (M)	928	J5Y2J1
232	Chénier,Carole (F)	928	
233	Demers,Alain (M)	932	J5Y2J1
234	Salicco,Céline (F)	932	
235	Perreault,Carole (F)	936	J5Y2J1

RURAL/RURALE			electoral district/circonscription	URBAN/URBAINE		
N°	page N°	of/de	TERREBONNE	N° 86	page N° 2	of/de 4
polling division section de vote			certified certifié — signature(s)-enumerator(s) / signature(s)-recenseur(s): Gisèle Cason, Réné Nivet	polling division section de vote		

188243

F 303 **PRELIMINARY LIST OF ELECTORS**

8 5M 7 79

ELECTIONS CANADA

188243

LISTE PRÉLIMINAIRE DES ÉLECTEURS

This list of qualified electors for the polling division number as set out below was prepared for use at the pending federal election from information obtained at the enumeration and has been certified by the signature(s) below as to completeness and correctness so far as is possible.

La présente constitue la liste des électeurs de la section de vote dont le numéro apparaît plus bas préparée en vue de l'élection fédérale en cours d'après les renseignements recueillis lors du recensement. Le(s) recenseur(s) y a(ont) apposé sa(leur) signature, affirmant que cette liste est aussi complète et exacte que possible.

N°			
236	Perreault,Pierre (M)	936	J5Y2J1
237	Royer,Lucie (F)	940	J5Y2J1
238	Giguère,Dominique (M)	940	
239	Ricard,Alain (M)	944	J5Y2J1
240	Ricard,Diane (F)	944	
	SALVAIL		
241	Dionne,Lauriel (M)	867	J5Y2J2
242	Plourde,Aline (F)	867	
243	Delorme,Sylvie (F)	875	J5Y2J2
244	Rivest,Christian (M)	875	
245	Germain,Guylaine (F)	879	J5Y2J2
246	Héroux,Paul (M)	879	
247	Martin,Chantal (F)	883	J5Y2J2
248	Martin,Renald (M)	883	
249	Viens,Michelle (F)	915	J5Y2J2
250	Viens,Maurice (M)	915	
251	Bonami,Normand (M)	919	J5Y2J2
252	Bonami,Chantal (F)	919	
253	Roussy,Linda (F)	923	J5Y2J2
254	Lavallière,Richard (M)	923	
255	Fournier,Smith,Rita (F)	931	J5Y2J2
256	Fournier,Fabrice (M)	931	
257	Tremblay,André (M)	935	J5Y2J2
258	Tremblay,Diane (F)	935	
259	Quintal,Diane (F)	939	J5Y2J2
260	Quintal,Jean (M)	939	
261	Pouliot,Jean (M)	943	J5Y2J2
262	Pouliot,Françine (F)	943	
263	Apréo,Sylvie (F)	947	J5Y2J2
264	Apréo,Jean (M)	947	
265	Gagnon,Isabelle (F)	868	J5Y2J3
266	Gagnon,Claude (M)	868	
267	Champagne,Jocelyne (F)	872	J5Y2J3
268	Champagne,Jean-Pierre (M)	872	
269	Turcotte,Denis (M)	880	J5Y2J3
270	Bernier,Suzanne (F)	880	
271	Thibault,Maurice (M)	884	J5Y2J3
272	Thibault,Claire (F)	884	
273	Juneau,André (M)	888	J5Y2J3
274	Picard,Marie (F)	888	
275	Sylvestre,France (F)	896	J5Y2J3
276	Héroux,Michel (M)	896	
280	Venne,Normand (M)	900	J5Y2J3
281	Dupont,Vivianne (F)	900	
282	Fraser,Denis (M)	910	J5Y2J3
283	Carreau,Dominique (F)	910	
284	Bigras,Robert (M)	918	J5Y2J3
285	Bigras,Jenay-lynn (F)	918	
286	Sanschagrin,Clément (M)	922	J5Y2J3
287	Rousseau,Danielle (F)	922	
288	Rose,Guy (M)	926	J5Y2J3
289	Dufresne,Hélène (F)	926	
290	Francoeur,Hélène (F)	930	J5Y2J3
291	Rochette,Louis (M)	930	
292	Labarre,Christian (M)	934	J5Y2J3
293	Labarre,Jocelyne (F)	934	
294	Catala,Ginette (F)	938	J5Y2J3
295	Morissette,Fernand (M)	938	
	SARRAZIN		

N°			
	SARRAZIN		
296	Rioux,Christian (M)	891	J5Y2G9
297	Rioux,Elise (F)	891	
298	Rioux,Maurice (M)	891	
299	Sauro,Rachel (F)	899	J5Y2G9
300	Sauro,Claude (M)	899	
301	Laurin,Gilles (M)	907	J5Y2G9
302	Laurin,Denise (F)	907	
303	Chevalier,Joanne (F)	911	J5Y2G9
304	Chevalier,Pierre (M)	911	
305	Lamarche,Lyne (F)	915	J5Y2G9
306	Plouffe,Michel (M)	915	
307	Nadeau,Christian (M)	919	J5Y2G9
308	Durocher,Sophie (F)	919	
309	L'Heureux,Amanda (F)	923	J5Y2G9
310	Sureau,Yvon (M)	923	
311	Sureau,Gilles (M)	923	
312	Sureau,Claudette (F)	923	
	SARRAZIN		
313	Frégault,François (M)	931	J5Y2G9
314	Frégault,Estelle (F)	931	
315	Goulet,Sylvie (F)	935	J5Y2G9
316	Dorion,Lucien (M)	935	
317	Coté,Alain (M)	939	J5Y2G9
318	Coté,Manon (F)	939	
319	Coté,André (M)	939	
320	Coté,Lise (F)	939	
321	Guillemette,Gaston (M)	878	J5Y2G9
322	Guillemette,Johanne (F)	878	
323	Bertrand,Johanne (F)	882	J5Y2G9
324	Bertrand,Pierre (M)	882	
325	Bertrand,François (M)	890	J5Y2G9
326	Juneau,Louise (F)	890	
327	Marquis,Jean-François (M)	910	J5Y2H1
328	Marquis,Jocelyn (M)	910	
329	Marquis,Thérèse (F)	910	
330	Marquis,Claude (M)	910	
331	Girard,Raymond (M)	914	J5Y2H1
332	Girard,Lise (F)	914	
333	Gauthier,Jean-Paul (M)	918	J5Y2H1
334	Gauthier,Thérèse (F)	918	
335	Gauthier,Thérèse Mère (F)	918	
336	Dubois,Pierre-René (M)	922	J5Y2H1
337	Dubois,Nicole (F)	922	
338	Peters,Lorraine (F)	926	J5Y2H1
339	Brunelle,Ronald (M)	926	
340	L'Amoureux,Gilles (M)	930	J5Y2H1
341	Loyer,Monique (F)	930	
342	Daviau Christian (M)	934	J5Y2H1
343	Daviau,Michelle (F)	934	
344	Ouellet,Mariane (F)	946	J5Y2H1
345	Ouellet,Denis (M)	946	
346	Gervais,Lucie (F)	950	J5Y2H1
347	Gervais,Michel (M)	950	
348	Thibodeau,Flavie (F)	954	J5Y2H1
349	Massé,Gilles (M)	954	
	STUART		

RURAL/RURALE			electoral district/circonscription	URBAN/URBAINE		
N°	page		TERREBONNE	N°	page	
	N°	of/de		86	N° 3	of/de 4
polling division section de vote			certified certifié signature(s)-enumerator(s) / signature(s)-recenseur(s) Gisèle Carron / René Ouellet	polling division section de vote		

188244

F 303

8 5M-7 79

PRELIMINARY LIST OF ELECTORS

ELECTIONS CANADA

LISTE PRÉLIMINAIRE DES ÉLECTEURS

This list of qualified electors for the polling division number as set out below was prepared for use at the pending federal election from information obtained at the enumeration and has been certified by the signature(s) below as to completeness and correctness so far as is possible.

La présente constitue la liste des électeurs de la section de vote dont le numéro apparaît plus bas préparée en vue de l'élection fédérale en cours d'après les renseignements recueillis lors du recensement. Le(s) recenseur(s) y a(ont) apposé sa(leur) signature, affirmant que cette liste est aussi complète et exacte que possible.

N°			
	STUART		
350	Brassard, Marjolaine (F)	897	J5Y2H5
351	Bisson, Jean-Claude (M)	897	
352	Gay, Louise (F)	901	
353	St-Jean, Yves (M)	901	
354	Gauthier, Gilles (M)	905	
355	Gauthier, Claudette (F)	905	
356	Laquerre, Ginette (F)	937	J5Z2H6
357	Badeau, Ginette (F)	937	
358	Digenova, Diana (F)	949	
359	Digenova, Jean (M)	949	
360	Lambert-Digenova, Sylvie(F)	949	
361	Dulong, Robert (M)	951	
362	Dulong, Francine (F)	951	
363	Spirido, Komitas (M)	896	J5Y2H5
364	Stavoula, Pana Goupoulou(F)	896	
365	Lefebvre, Sylvain (M)	900	J5Y2H7
366	Lefebvre, Josée (F)	900	
367	Chauvette, André (M)	904	
368	Chauvette, Gisele (F)	904	
369	Vaillancourt, Richard (M)	908	
370	Dion, Vaillancourt, Hélène(F)	908	
371	Fournier, Luisa (F)	916	
372	Fournier, Denis (M)	916	
373	Bibeau, Marie-France (F)	924	
374	Bibeau, Pierre (M)	924	
375	L'Heureux, Suzanne (F)	928	
376	Beauchamp, Daniel (M)	928	
377	McSween, Sylvain (M)	932	
378	Ganley, Jacynthe (F)	932	
379	Despatie, Carmen (F)	960	
380	Despatie, Marc (M)	960	

N°

RURAL/RURALE

N° | page N° of/de

polling division / section de vote

electoral district/circonscription: TERREBONNE

certified / certifié: Gisele Caron

signature(s)-enumerator(s) / signature(s)-recenseur(s): [illegible]

URBAN/URBAINE

N° 86 | page N° 4 of/de 4

polling division / section de vote

188245

F 303 **PRELIMINARY LIST OF ELECTORS**

8 5M-7-79

ELECTIONS CANADA

LISTE PRÉLIMINAIRE DES ÉLECTEURS

This list of qualified electors for the polling division number as set out below was prepared for use at the pending federal election from information obtained at the enumeration and has been certified by the signature(s) below as to completeness and correctness so far as is possible.

La présente constitue la liste des électeurs de la section de vote dont le numéro apparaît plus bas préparée en vue de l'élection fédérale en cours d'après les renseignements recueillis lors du recensement. Le(s) recenseur(s) y a(ont) apposé sa(leur) signature, affirmant que cette liste est aussi complète et exacte que possible.

N°				
	89 GABOURY			J5Y1Z6
1	Tremblay Christiane (F)	Apt. 101		
2	Touchette Ligouri (M)	Apt. 101		
3	Dubé Gabrielle (F)	Apt. 102		
4	Dubé Raoul (M)	Apt. 102		
5	Robitaille François (M)	Apt. 201		
6	Robitaille Henriette (F)	Apt. 201		
7	Hallé Noella (F)	Apt. 202		
8	Hallé Fernand (M)	Apt. 202		
	GENEREUX			
9	Séguin Louise (F)	865	J5Y1T6	
10	Bergeron Bernard (M)	865		
11	Ohara Brian (M)	867		
12	Caron Louise (F)	867		
13	Hébert Jean-Marc (M)	869		
14	Deschesne Line (F)	869		
15	Tremblay Sylvain (M)	872	J5Y1T7	
16	Tremblay Gisèle (F)	872		
17	Tremblay Robert (M)	872		
18	Girard Lise (F)	873	J5Y1T6	
19	Girard Yves-Denis (M)	873		
20	Girard Suzanne (F)	873		
21	Tremblay Marie-Josée (F)	875		
22	Bélanger Yves (M)	875		
23	Vézina Michel (M)	876	J5Y1T7	
24	Cantatore Anne-Marie (F)	876		
25	Bélanger Francine (F)	877	J5Y1T6	
26	Bélanger Alain (M)	877		
27	Desroches Yvon (M)	878	J5Y1T7	
28	Picotte Marielle (F)	878		
29	Lefebvre Christiane (F)	879	J5Y1T6	
30	Coalier Réal (M)	879		
31	Roy Martial (M)	881		
32	Roy Jocelyne (F)	881		
33	Gosselin Diane (F)	882	J5Y1T7	
34	Drapeau Robert (M)	882		
35	Leane Hélène (F)	884		
36	Latour Robert (M)	884		
37	Raymond Pierrette (F)	888		
38	Barbusci Michel (M)	888		
39	Boucher Denise (F)	890		
40	Noël Louise (F)	892		
41	Therrien Gilles (M)	892		
42	Auger Jacques (M)	893	J5Y1T8	
43	Auger-Cardinal Suzanne (F)	893		
44	Cardinal Robert (M)	893		
45	Daoust Raymond (M)	896	J5Y1T7	
46	Daoust Lucie (F)	896		
47	Cournoyer Louise (F)	897	J5Y1T8	
48	Cournoyer Pierre-Paul (M)	897		
49	Gervais Elena (F)	900	J5Y1T7	
50	Gervais Richard (M)	900		
51	Drapeau Diane (F)	901	J5Y1T8	
52	Drapeau Jean-Marc (M)	901		
53	Tardif Régis (M)	902	J5Y1T7	
54	Tardif Carole (F)	902		
55	Bédard Josée (F)	904		
56	Bédard Claude (M)	904		
57	Miron Christiane (F)	905	J5Y1T8	
58	Provost Guy (M)	905	J5Y1T8	
59	Bérubé Pierre (M)	908	J5Y1T7	
60	Laroche Francine (F)	908		
61	Moreau Josée (F)	909	J5Y1T8	
62	Moreau Claude (F)	909		
63	Laniel Lise (F)	910	J5Y1T7	
64	Laniel Gilles (M)	910		
65	Cyr Emma (F)	913	J5Y1T8	
66	Pelland Denis (M)	913		
67	Desjardins Monique (F)	914	J5Y1T7	
68	Romain Jean-Pierre (M)	914		
69	Jolicoeur Robert (M)	916		
70	Boisjoly Jacqueline (F)	916		
71	Morin Murielle (F)	917	J5Y1T8	
72	Morin Bruno (M)	917		
73	Savignac Lynda (F)	920	J5Y1T7	
74	Savignac Michel (M)	920		
75	Veillette Francine (F)	921	J5Y1T8	
76	Paiement René (M)	921		
77	Ethier Louise (F)	922	J5Y1T7	
78	Ethier Guy (M)	922		
79	Garofano Diane (F)	925	J5Y1T8	
80	Garofano Benny (M)	925		
81	Cormier Pierre (M)	926	J5Y1T7	
82	Richard Cormier Monique (F)	926		
83	Grondin France (F)	928		
84	Grondin Pierre (M)	928		
85	Vaillancourt Ronald (M)	930		
86	Vaillancourt Jeannine (F)	930		
87	Vaillancourt Raymond (M)	930		
	GIGNAC			
88	Gratton Sylvie (F)	60	J5Y1X1	
89	Lemire Michel (M)	60		
90	Spénard France (F)	61	J5Y1X4	
91	Martin Sylvain (M)	61		
92	Raymond Manon (F)	61		
93	Raymond Pierre (M)	61		
94	Lépine Sylvie (F)	64	J5Y1X1	
95	Lépine Christian (M)	64		
96	St-Martin Pierre (M)	65	J5Y1X4	
97	Desjardins Gaetan (M)	68	J5Y1X1	
98	Desjardins Monique (F)	68		
99	Simon Jean-Marc (M)	69	J5Y1X4	
100	Beaucage Chantale (F)	69		
101	Lebreton Lyne (F)	72	J5Y1X1	
102	Lebreton Howard (M)	72		
103	Martel Claude (M)	73	J5Y1X4	
104	Lalonde Elise (F)	73		
105	Duquette Nicole (F)	76	J5Y1X1	
106	Bannon Roger (M)	76		
107	Riendeau Jean-Louis (M)	77	J5Y1X4	
108	Riendeau Lise (F)	77		
109	Garceau Daniel (M)	80	J5Y1X1	
110	Garceau Evelyne (F)	80		
111	Béland Denis (M)	81	J5Y1X4	
112	Béland Suzy (F)	81		
113	Desjardins Benoit (M)	83		
114	Marinier Sylvie (F)	83		
115	Paquette Robert (M)	87		
116	Paquette Suzanne (F)	87		

RURAL/RURALE			electoral district/circonscription	URBAN/URBAINE		
N°	page		TERREBONNE	N°	page	
	N°	of/de		87	N° 1	of/de 2
polling division section de vote			certified certifié signature(s)-enumerator(s)/signature(s)-recenseur(s) Denis Belleau D. Jacques	polling division section de vote		

188246

F 303 **PRELIMINARY LIST OF ELECTORS**

8 5M-7-79

ELECTIONS CANADA

LISTE PRÉLIMINAIRE DES ÉLECTEURS

This list of qualified electors for the polling division number as set out below was prepared for use at the pending federal election from information obtained at the enumeration and has been certified by the signature(s) below as to completeness and correctness so far as is possible.

La présente constitue la liste des électeurs de la section de vote dont le numéro apparaît plus bas préparée en vue de l'élection fédérale en cours d'après les renseignements recueillis lors du recensement. Le(s) recenseur(s) y a(ont) apposé salleur) signature, affirmant que cette liste est aussi complète et exacte que possible.

N°			
	GOURNAY		
117	Ménard Anne (F)	60	J5Y1W7
118	Desaulniers Jean-Claude (M)	60	
119	Lebel-Dumouchel Francine (F)	62	
120	Dumouchel Pierre (M)	62	
121	Martel Jocelaine (F)	64	
122	Martel Rénald (M)	64	
123	Leroux Christian (M)	66	
124	Leroux Murielle (F)	66	
125	Leroux André (M)	66	
126	Audet Michèle (F)	68	
127	Projean André (M)	68	
128	Thompson Ann (F)	76	
129	Legault Robert (M)	76	
130	Desrochers Johanne (F)	80	
131	Desrochers Pierre (M)	80	
	GOYER		
132	Della Serra Giuseppe (M)	871	J5Y1T9
133	Faille Ginette (F)	871	
134	Fafard Robert (M)	872	J5Y1V1
135	Corneillier Louise (F)	872	
136	Dumberry Yvon (M)	874	
137	Dumberry Doreen (F)	874	
138	Barrette Jean-Pierre (M)	875	J5Y1T9
139	Barrette Diane (F)	875	
140	Duchesne Monique (F)	876	J5Y1V1
141	Lebel Adrien (M)	877	J5Y1T9
142	Lebel Jocelyne (F)	877	
143	Dupuis Jean (M)	880	J5Y1V1
144	Fortin Carole (F)	880	
145	Dion Danielle (F)	881	J5Y1T9
146	Diotte Serge (M)	881	
147	Champagne Danielle (F)	882	J5Y1V1
148	Champagne Sylvain (M)	882	
149	Rochette Danielle (F)	883	J5Y1T9
150	Rochette Michel (M)	883	
151	Bureau Serge (M)	884	J5Y1V1
152	Pépin Johanne (F)	884	
153	Dumas Daniel (M)	887	J5Y1T9
154	Dumas Jocelyne (F)	887	
155	Lozeau Claude (M)	888	J5Y1V1
156	Trencia-Lozeau Marielle (F)	888	
157	Ringuet Paul (M)	889	J5Y1T9
158	Ringuet Suzie (F)	889	
159	Sicotte Yvon (M)	890	J5Y1V1
160	Lapalme-Sicotte Ginette (F)	890	
161	Sylvestre Célime (F)	891	J5Y1T9
162	Sylvestre Daniel (M)	891	
163	Lenneville Bernard (M)	892	J5Y1V1
164	Théodossion Ann (F)	892	
165	Danis-Truchon Louise (F)	895	J5Y1T9
166	Truchon Pierre (M)	895	
167	Labrecque Dominique (F)	896	J5Y1V1
168	Labrecque Daniel (M)	896	
169	Baril Jacquelin (M)	898	
170	Baril Céline (F)	898	
171	Deslauriers Lyne (F)	899	J5Y1T9
172	Nadeau Michel (M)	899	
173	Lavallée Christine (F)	900	J5Y1V1
174	Lavallée Jean-Claude (M)	900	
175	Arseneault Danielle (F)	901	J5Y1T9
176	Poulin Yves (M)	901	
177	BEauchemin Manon (F)	902	J5Y1V1
178	Beauchemin Daniel (M)	902	
179	Girardeau Pierre (M)	903	J5Y1T9
180	Girardeau Ginette (F)	903	
181	Lizotte Francine (F)	906	J5Y1T9
182	Lizotte Patrick (M)	906	
183	Corbeil Richard (M)	907	J5Y1T9
184	Leblond-Corbeil Louise (F)	907	
185	Stuart Linda (F)	908	J5Y1V1
186	Stuart Robert (M)	908	
187	Patenaude Robert (M)	909	J5Y1T9
188	Décary Diane (F)	910	J5Y1V1
189	Jones Pierre (M)	910	
190	Boulanger Guy (M)	911	J5Y1T9
191	Boulanger Louise (F)	911	
192	Bertrand Réal (M)	914	J5Y1V1
193	De Champlain Marie-Line (F)	914	
194	Chénier Christian (M)	915	J5Y1T9
195	Perrault Monique (F)	915	
196	Ricard Alain (M)	917	
197	Landry Mireille (F)	917	
198	Darche Claude (M)	918	J5Y1V1
199	Darche Jacqueline (F)	918	
200	Lambert Roger (M)	921	J5Y1T9
201	Lambert Nicole (F)	921	
202	Papineau Robert (M)	925	
203	Papineau Josée (F)	925	
204	Laroche Robert (M)	927	
205	Laroche Lucie (F)	927	
206	Gareau Paul (M)	929	
207	Beausoleil Lucille (F)	929	
208	Beaulieu Alice (F)	933	
209	Gamache Camille (M)	933	
	892 IBERVILLE		J5Y1Z7
210	Cloutier Serge (M)	Apt. 101	
211	Cloutier Johanne (F)	Apt. 101	
212	Hamelin Jeanne (F)	Apt. 102	
213	Bouchard Jeanne (F)	Apt. 201	
214	Petrucci Robert (M)	Apt. 201	
215	Perreault Robert (M)	Apt. 202	
216	St-Cyr Carole (F)	Apt. 202	
217	Koslosky Jannick (F)	Apt. 301	
218	Ducharme Jean (M)	Apt. 301	

RURAL/RURALE			electoral district/circonscription	URBAN/URBAINE		
N°	page		TERREBONNE	N°	page	
	N°	of/de		87	N° 2	of/de 2
polling division section de vote			certified certifié / signature(s)-enumerator(s) / signature(s)-recenseur(s)	polling division section de vote		

188247

F 303 **PRELIMINARY LIST OF ELECTORS**

8 5M-7-79

ELECTIONS CANADA

LISTE PRÉLIMINAIRE DES ÉLECTEURS

This list of qualified electors for the polling division number as set out below was prepared for use at the pending federal election from information obtained at the enumeration and has been certified by the signature(s) below as to completeness and correctness so far as is possible.

La présente constitue la liste des électeurs de la section de vote dont le numéro apparaît plus bas préparée en vue de l'élection fédérale en cours d'après les renseignements recueillis lors du recensement. Le(s) recenseur(s) y a(ont) apposé sa(leur) signature, affirmant que cette liste est aussi complète et exacte que possible.

N°			
	GATINEAU		
1	Cregheur Alain(M)	883	J5Y1V9
2	Roy Marie-Josée (F)	883	
3	Ferland Louisette (F)	885	
4	Sarant Pierre (M)	885	
5	Robert Ginette (F)	891	
6	Robert Raymond (M)	891	
7	Froment Gilles (M)	895	
8	Pépin Lyne (F)	895	
9	Rioux Conrad (M)	897	
10	Rioux Réjeanne (F)	897	
11	Rioux Stépane (M)	897	
12	Brunet Jean-Paul (M)	899	
13	Brunet Louise (F)	899	
14	Bergeron Jacques (M)	903	
15	Bergeron Carole (F)	903	
16	Fiset Marcel (M)	905	
17	Fiset Carole (F)	905	
18	Boudreau Mario (M)	909	
19	Boudreau Gaetane (F)	909	
20	Morency Roseline (F)	911	
21	Morency Paul (M)	911	
22	Légaré Michel (M)	913	
23	Giroux Marie-Andrée (F)	913	
24	Ouimet Jean (M)	917	
25	Bissonnette Elaine (F)	917	
	GIGUERE		
26	Perreault Jacqueline (F)	21	J5Y1X3
27	St-Jean Julien (M)	21	
28	Prévost Marc (M)	25	
29	Dupuis Sylvie (F)	25	
30	Trudeau Josée (F)	29	
31	Lemay Stéphane (M)	29	
32	Roy Daniel (M)	33	
33	Roy Marie-Thérèse (F)	33	
34	Martin Louise (F)	37	
35	Martin Stephen (M)	37	
36	Lefort Pierre (M)	41	
37	Miron Louise (F)	41	
38	Fichault Roger (M)	49	
39	Fichault Christiane (F)	49	
40	Lessard Lorraine (F)	53	
41	Lessard Raymond (M)	53	
	GRANDE-ALLEE		
42	Fredette Diane (F)	860	J5Y1V2
43	Fredette Richard (M)	860	
44	Rocheleau Carole (F)	862	
45	Rocheleau Marc (M)	862	
46	Fredette Guy (M)	864	
47	Lafortune Diane (F)	864	
48	Hutton France (F)	866	
49	Hutton Georges (M)	866	
50	Rehel Conrad(M)	868	
51	Rehel Louisette (F)	868	
52	Saulnier Michel (M)	872	
53	Saulnier Francine (F)	872	
54	Dorion Denise (F)	873	J5Y1V3
55	Dorion Jacques (M)	873	
56	Valiquette Ronald (M)	874	J5Y1V2
57	Valiquette Nicole (F)	874	
58	Roberge Lucie (F)	875	J5Y1V3
59	Roberge Denis (M)	875	
60	Spezzacatena Micheal (M)	878	J5Y1V2
61	Bourget Norman (M)	879	J5Y1V3
62	Bourget Lucie (F)	879	
63	Nicol Yvon (M)	880	J5Y1V2
64	Nicol Ginette (F)	880	
65	Lafortune-Bélair Céline (F)	881	
66	Bélair Daniel (M)	881	
67	Laporte Louise (F)	883	
68	Laporte Ghislain (M)	883	
69	Charland Monique (F)	884	J5Y1V2
70	Allie Pierre (M)	884	
71	Sirois Yvon (M)	885	J5Y1V3
72	Sirois France (F)	885	
73	Goyette Florence (F)	885	
74	Houde Lynn (F)	886	J5Y1V2
75	Houde Daniel (M)	886	
76	McNeil Daniel (M)	887	J5Y1V3
77	McNeil Claire (F)	887	
78	Amiot Marguerite (F)	888	J5Y1V4
79	Amiot Claire (F)	888	
80	Faille Line (F)	888	
81	Faille Jeannine (F)	888	
82	Baribeau André (M)	891	J5Y1V3
83	Beaulieu Gisèle (F)	892	J5Y1V4
84	Beaulieu Yvon (M)	892	
85	Leduc Marie-Paule (F)	893	J5Y1V3
86	Leduc Pierre (M)	893	
87	Leduc Daniel (M)	893	
88	Leduc Josée (F)	893	
89	Fortin Denise (F)	896	J5Y1V4
90	Gignac Yvon (M)	896	
91	St-Onge Carole (F)	897	J5Y1V3
92	St-Onge Robert (M)	897	
93	Landreville Richard (M)	899	
94	Landreville Ginette (F)	899	
95	Lemire René (M)	900	J5Y1V4
96	Lemire Johanne (F)	900	
97	Tremblay André (M)	901	
98	Drouin-Tremblay Raymonde (F)	901	
99	Marsan Claire (F)	903	
100	Marsan Denis (M)	903	
101	Gourd Thérèse (F)	904	J5Y1V4
102	Grégoire Jean (M)	904	
103	Daigle Jean-Guy (M)	907	J5Y1V3
104	Bourbonnais Lyse (F)	907	
105	Gallien-Fortin Jocelyne (F)	908	
106	Fortin Serge (M)	908	
107	Larose Monique (F)	909	J5Y1V3
108	Larose André (M)	909	
109	Harvey Claude (M)	911	
110	Harewicz Lucie (F)	911	
111	Vaillancourt Douglas (M)	912	J5Y1V4
112	Bergeron Josée (F)	912	
113	Leblanc Normand (M)	913	J5Y1V3
114	Corbeil Diane (F)	913	
115	Fernandez Suzanne (F)	916	J5Y1V4
116	Fernandez Pedro (M)	916	

RURAL/RURALE			electoral district/circonscription	URBAN/URBAINE		
N°	page		TERREBONNE	N°	page	
	N°	of/de		88	N° 1	of/de 2
polling division section de vote			certified certifié signature(s)-enumerator(s) / signature(s)-recenseur(s) Norbert Vaillancourt Jean Bellan	polling division section de vote		

188248

F 303 **PRELIMINARY LIST OF ELECTORS**

8 5M-7-79

ELECTIONS CANADA

LISTE PRÉLIMINAIRE DES ÉLECTEURS

This list of qualified electors for the polling division number as set out below was prepared for use at the pending federal election from information obtained at the enumeration and has been certified by the signature(s) below as to completeness and correctness so far as is possible.

La présente constitue la liste des électeurs de la section de vote dont le numéro apparaît plus bas préparée en vue de l'élection fédérale en cours d'après les renseignements recueillis lors du recensement. Le(s) recenseur(s) y a(ont) apposé sa(leur) signature, affirmant que cette liste est aussi complète et exacte que possible.

N°			
117	Ducharme Nicole (F)	917	J5Y1V3
118	Ducharme Daniel (M)	917	
119	Bouchard Cécile (F)	919	
120	Trudel Raymond (M)	919	
121	Poirrier François (M)	920	J5Y1V4
122	Poirrier Annette (F)	920	
123	Archambault Nicole (F)	924	
124	Archambault Daniel (M)	924	
125	Bellehumeur Daniel (M)	928	
126	Bellehumeur Colette (F)	928	
127	Rivard Monique (F)	932	
128	Faucher Guy (M)	932	
129	Therrien Serge (M)	936	
130	Therrien Lise (F)	936	
131	Desrochers Jocelyne (F)	938	
132	Desrochers Pierre (M)	938	
		GUERIN	
133	Teasdale Richard (M)	873	J5Y1V5
134	Teasdale Manon (F)	873	
135	Amyot Diane (F)	875	
136	Amyot Reynald (M)	875	
137	Morissette Agathe (F)	877	
138	Riopel Jocelyne (F)	877	
139	Moussette Richard (M)	879	
140	Robert Claire (F)	879	
141	Gobeil Gilles (M)	881	
142	Gobeil Marjolaine (F)	881	
143	Marquis Jacques (M)	883	
144	Marquis Nicole (F)	883	
145	Leboeuf Hélène (F)	885	
146	Leboeuf Daniel (M)	885	
147	Gilbert Solange (F)	886	J5Y1V6
148	Tougas Richard (M)	887	J5Y1V5
149	Tougas Céline (F)	887	
150	Filcich Marino (M)	888	J5Y1V6
151	Filcich Louise-Marie (F)	888	
152	Boutin Pierre (M)	889	J5Y1V5
153	Chamberland Lyne (F)	889	
154	Belleau Joan (F)	890	J5Y1V6
155	Belleau Denis (M)	890	
156	Demers Johanne (F)	891	J5Y1V5
157	Tessier André (M)	891	
158	Picotte Mireille (F)	892	J5Y1V6
159	Picotte Carole (F)	892	
160	Picotte Micheline (F)	892	
161	Picotte André (M)	892	
162	Lafrenière Carmen (F)	894	
163	Morrissette Donald (M)	894	
164	Bérubé Ginette (F)	895	J5Y1V7
165	Hébert Marc (M)	895	
166	Lord Sylvie (F)	897	
167	Lord René (M)	897	
168	Rossignol Edmond (M)	900	J5Y1V6
169	Paradis Thérèse (F)	900	
170	Baron-Nolet Sylvie (F)	901	J5Y1V7
171	Nolet Raymond (M)	901	
172	Hébert Claire (F)	902	J5Y1V6
173	Hébert Léopold (M)	902	
174	Labelle Claude (M)	903	J5Y1V7
175	Grégoire Micheline (F)	903	
176	Grégoire Alain (M)	903	
177	Harbour Daniel (M)	905	
178	Harbour Thérèse (F)	905	
179	Brice Charles (M)	906	J5Y1V6
180	Brice Mireille (F)	906	
181	Rochette Pierre (M)	907	J5Y1V7
182	Rochette Hélène (F)	907	
183	Dieumegarde Colette (F)	908	J5Y1V6
184	Guy Johanne (F)	910	
185	Pronovost Réjean (M)	910	
186	Lajeunesse-Bélair Marleen (F)	911	J5Y1V7
187	Bélair Gérard (M)	911	
188	Cipolla Tony (M)	913	
189	Normand Francine (F)	913	
190	Giroux Francine (F)	914	J5Y1V6
191	Jodoin Jacques (M)	916	
192	Gagné-Jodoin Paule (F)	916	
193	Archambault Gilles (M)	917	J5Y1V7
194	Lamoureux Danielle (F)	917	
195	Gagné-Dagenais Francine (F)	918	J5Y1V6
196	Dagenais Michel (M)	918	
197	Gariépy Robert (M)	919	J5Y1V7
198	Gariépy Danielle (F)	919	
199	Bastien Colette (F)	923	
200	Théoret Pierre (M)	923	
201	Landry Nicole (F)	925	
202	Caron Raymond (M)	925	
203	Paiement Guilaine (F)	931	
204	Pigeon Yvon (M)	931	
		GUIMOND	
205	Plasse Jacques (M)	17	J5Y1W4
206	Plasse Ginette (F)	17	
207	Dubé Gilles (M)	18	J5Y1W5
208	Dubé Diane (F)	18	
209	Raymond Lise (F)	21	J5Y1W4
210	Raymond Claude (M)	21	
211	St-Pierre Renée (F)	22	J5Y1W5
212	St-Pierre Richard (M)	22	
213	Parkenson Bob (M)	25	J5Y1W4
214	Parkenson Jocelyne (F)	25	
215	Fafard Luc (M)	26	J5Y1W5
216	Fafard Francine (F)	26	
217	St-Jean Robert (M)	29	J5Y1W4
218	Duquette-St-Jean Louise (F)	29	
219	Léveillé Marielle (F)	30	J5Y1W5
220	Léveillé Gaetan (M)	30	
221	Durocher Denis (M)	33	J5Y1W4
222	Durocher Solange (F)	33	
223	Tranquil Julie (F)	34	J5Y1W5
224	Tremblay Norbert (M)	34	
225	Lortie Gilles (M)	37	J5Y1W4
226	Dufour Louise (F)	37	
227	Fréchette Richard (M)	38	J5Y1W5
228	Fréchette Michelle (F)	38	
229	Boyer Céline (F)	41	J5Y1W4
230	Gilbert Jean-Pierre (M)	41	

RURAL/RURALE			electoral district/circonscription	URBAN/URBAINE		
N°	page		TERREBONNE	N°	page	
	N°	of/de		88	N° 2	of/de 2
polling division section de vote			certified certifié signature(s)-enumerator(s) / signature(s)-recenseur(s)	polling division section de vote		

188249

F 303 **PRELIMINARY LIST OF ELECTORS**

8 5M 7-79

ELECTIONS CANADA

LISTE PRÉLIMINAIRE DES ÉLECTEURS

This list of qualified electors for the polling division number as set out below was prepared for use at the pending federal election from information obtained at the enumeration and has been certified by the signature(s) below as to completeness and correctness so far as is possible.

La présente constitue la liste des électeurs de la section de vote dont le numéro apparaît plus bas préparée en vue de l'élection fédérale en cours d'après les renseignements recueillis lors du recensement. Le(s) recenseur(s) y a(ont) apposé sa(leur) signature, affirmant que cette liste est aussi complète et exacte que possible.

N°			
	Beauchesne		
1	Begin, Claude (M)	10	J5Y-1S4
2	Demers, Francine (F)	11	J5Y-1K1
3	Demers, Richard (M)	11	
4	Blackburn, Gilles (M)	12	J5Y-1S4
5	Tremblay, Dominique (F)	12	
6	Turcot, Yves (M)	15	J5Y-1K1
7	Civitello, Victor (M)	16	J5Y-1S4
8	Civitello, Yolande (F)	16	
9	Carle, Lemyre, Sylvie (F)	17	J5Y-1K1
10	Lemire, Rene (M)	17	
1	Belanger, Monique (F)	18	J5Y-1S5
12	Belanger, Robert (M)	18	
13	Cardona, Chantale (F)	20	J5Y-1S5
14	Hivon, Suzanne (F)	21	J5Y-1K1
15	Pelletier, Remi (M)	21	
16	Charbonneau, Johanne (F)	22	J5Y-1S5
17	Meilleur, Michel (M)	22	
18	De Longchamps, Chantal (F)	23	J5Y-1K1
19	Keep, Richard (M)	23	
20	Lavoie, Laurent (M)	25	J5Y-1K1
21	Lavoie Belanger, Simonne (F)	25	
22	Terraul, Johanne (F)	26	J5Y-1S5
23	Terrault, Pierre (M)	26	
24	St-Onge Pierre (M)	27	J5Y-1K1
25	Brosseau St-Onge, Jocelyne (F)	27	
26	David, Benoit (M)	28	J5Y-1S5
27	David, Jean-Guy (M)	28	
28	David, Murielle (F)	28	
29	St-Pierre, Jean (M)	29	J5Y-1K1
30	Belisle St-Pierre, Pauline (F)	29	
31	Riquer, Lise (F)	33	J5Y-1K1
32	Durocher, Lisette (F)	34	J5Y-1S5
33	Verret, Emile (M)	34	
34	Babin, Caetan (M)	35	J5Y-1K1
35	Babin, Suzanne (F)	35	
36	Beaulieu, Yves (M)	36	J5Y-1S5
37	Delisle, Carole (F)	36	
38	Perron, Rita (F)	37	J5Y-1K1
39	Bernatchez, Andre-Marie (M)	37	
40	Labonte, Gerard (M)	39	J5Y-1K1
41	Labonte, Lucie (F)	39	
42	Lavoie, Diane (F)	40	J5Y-1S5
43	Lavoie, Jean-Hugues (M)	40	
44	Salder, Danielle (F)	41	J5Y-1K1
45	Salder, Gerald (M)	41	
46	Pinsart, Jocelyne (F)	43	J5Y-1S3
47	Pinsart, Marc (M)	43	
48	Dery, Ginette (F)	44	J5Y-1S5
49	Dery, Michel (M)	44	
50	Laurendeau, Daniel (M)	45	J5Y-1S3
51	Laurendeau, Denise (F)	45	
52	Beaupre, Jacque (M)	47	J5Y-1S3
53	Morin, Linda (F)	47	
54	Martel, Denis (M)	48	J5Y-1S5
55	Martel, Lise (F)	48	
56	Julien, Pierre (M)	52	J5Y-1S5
57	G.Julien, Fleurette (F)	52	
58	Lord, Josee (F)	53	J5Y-1S3
59	Lord, Michel (M)	53	
60	Vandal, Jacqueline (F)	56	J5Y-1S5
61	Vandal, Jean-Pierre (M)	56	
62	Vandal, Lucie (F)	56	
63	Seguin, Louise (F)	57	J5Y-1S3
64	Marcil, Daniel (M)	57	
65	Provencher, Maurice (M)	60	J5Y-1S5
66	Provencher, Nicole (F)	60	
67	Haroux, Lachapelle, Josee (F)	61	J5Y-1S3
68	Lachapelle, Serge (M)	61	
69	Coulombe, Jean (M)	64	J5Y-1S3
70	Desjardins, Carole (F)	64	
71	Guilbault, Jean (M)	65	J5Y-1S2
72	St-Laurent, Jacinthe (F)	65	
73	Biron, Lucie (F)	69	J5Y-1S5
74	Bellerose, Jacques (M)	68	
75	Bibeau, Lucille (F)	69	J5Y-1S2
76	Bibeau, Marcel (M)	69	
77	Hickey, Clayton (M)	72	J5Y-1S5
78	Hickey, Jean (M)	72	
79	Hickey, Johanne (F)	72	
80	Lahaie, Lyne (F)	73	J5Y-1S2
81	Langlois, Michel (M)	73	
82	Ledoux, Michel (M)	76	J5Y-1S5
83	Pelletier Ledoux, Renelle (F)	76	
84	Meunier, Claude (M)	77	J5Y-1S2
85	Bouchard Meunier, Sylvie (F)	77	
86	Gauthier, Huguette (F)	81	J5Y-1S2
87	Gauthier, Jacques (M)	81	
88	Petro, John (M)	82	J5Y-1S5
89	Petro, Pauline (F)	82	
90	Hardy, Robert (M)	84	J5Y-1S5
91	Voyer, Andre (M)	84	
92	Voyer, Hardy, Louise (F)	84	
93	Voyer, Rejeanne (F)	84	
94	Tremblay, Germaine (F)	85	J5Y-1S2
95	Michaux, Jean-Jacque (M)	85	
96	Lemire, Jacques (M)	89	J5Y-1S2
97	Letendre, Agnes (F)	89	
98	Lajoie, Berthe (F)	93	J5Y-1S2
99	Lajoie, Robert (M)	93	
100	Turgeon, Claude (F)	93	
101	Boudreault, Carole (F)	97	J5Y-1S2
102	Boudreault, Daniel (M)	97	
103	Boudreault, Leo (M)	97	
104	Boudreault, Lise (F)	97	
105	Bogetto, Jean (M)	101	J5Y-1S2
106	Breard, Chantal (F)	101	
107	Casaubon, Helene (F)	101	
	Carole		
108	Cayer, Francine (F)	18	J5Y-2A2
109	Loiseau, Serge (M)	18	
110	Sauriol, Michel (M)	20	J5Y-2A2
111	Hammond, Kathleen (F)	20	
	Garceau		
112	Ballard, Nicole (F)	17	J5Y-2W3
113	Ballard, Raymond (M)	17	
114	Antayk, France (F)	25	J5Y-1W8
115	Jodoin, Pierre (M)	29	J5Y-1W8
116	Rivest, France (F)	29	
117	Poulin, Jocelyne (F)	33	J5Y-1W8
118	Poulin, Claude (M)	33	
119	Teasdale, Michel (M)	37	J5Y-1W8

RURAL/RURALE			URBAN/URBAINE
N°	page N?	of/de	N° 89 — page N° 1 of/de 4
polling division / section de vote			polling division / section de vote

electoral district/circonscription: Terrebonne

certified / certifié — signature(s)-enumerator(s) / signature(s)-recenseur(s): Marc-Hilaire Pauline Rivet

188250

F 303 **PRELIMINARY LIST OF ELECTORS**

8 5M 7 79

ELECTIONS CANADA

LISTE PRÉLIMINAIRE DES ÉLECTEURS

This list of qualified electors for the polling division number as set out below was prepared for use at the pending federal election from information obtained at the enumeration and has been certified by the signature(s) below as to completeness and correctness so far as is possible.

La présente constitue la liste des électeurs de la section de vote dont le numéro apparaît plus bas préparée en vue de l'élection fédérale en cours d'après les renseignements recueillis lors du recensement. Le(s) recenseur(s) y a(ont) apposé sa(leur) signature, affirmant que cette liste est aussi complète et exacte que possible.

N°			
	Garceau		
120	Appleby,Sylvie (F)	37	J5Y-1W8
121	Brisebois,Sylvain (M)	41	J5Y-1W8
122	Brisebois,Josianne (F)	41	
123	Theriault,Christian (M)	45	J5Y-1W8
124	Grondin,Theriault,Christiane (F)	45	
	Gatineau		
125	Samson,Diane (F)	868	J5Y-1V8
126	Henri,Jean-Pierre (M)	868	
127	Gauthier,Danielle (F)	872	J5Y-1V8
128	Gauthier,Andre (M)	872	
129	Samson,Suzanne (F)	874	J5Y-1V8
130	Samson,Daniel (M)	874	
131	Morel,Denise (F)	876	J5Y-1V8
132	Morel,Henri (M)	876	
133	Tanguay,Robert (M)	878	J5Y-1V8
134	Tanguay,Johanne (F)	878	
135	Tanguay,Jacqueline (F)	878	
136	Tanguay,Gilles (M)	878	
137	St-Andre,Denis (M)	880	J5Y-1V8
138	Alarie,Marie-Claire (F)	880	
139	Rivard,Francine (F)	882	J5Y-1V8
140	Rivard,Serge (M)	882	
141	Rolland,Cecile (F)	886	J5Y-1V8
142	Rolland,Louise (F)	886	
143	Houle,Claudette (F)	890	J5Y-1V8
144	Houle,Gilles (M)	890	
145	Dube,Monique (F)	892	J5Y-1V8
146	Dube,Sylvain (M)	892	
147	Dube,Laurent (M)	892	
148	Vaillancourt,Donatien (M)	896	J5Y-1V8
149	Vaillancourt,Ann (F)	896	
150	Bedard,Gilles (M)	900	J5Y-1V8
151	Marchand,Isabelle (F)	900	
152	Tremblay,Gilles (M)	904	J5Y-1V8
153	Tremblay,Francine (F)	904	
154	Cossette,Gaetan (M)	906	J5Y-1V8
155	Dionne,Yollande (F)	906	
156	Miron,Denise (F)	908	J5Y-1V8
157	Landry,Jean-Luc (M)	908	
158	Cormier,Sylvie (F)	910	J5Y-1V8
159	Carrier,Serge (M)	910	
160	Cormier,Richard (M)	910	
161	Carrier,Lise (F)	910	
162	Costello,Louise (F)	912	J5Y-1V8
163	Therrien,Normand (M)	912	
164	Marchand,Michel (M)	914	J5Y-1V8
165	Taillefer,Huguette (F)	914	
166	Bourassa,Yves (M)	918	J5Y-1V8
167	Savard,Carmen (F)	918	
	Giguere		
168	Sarrazin,Carole (F)	6	J5Y-1W9
169	Sarrazin,Marc (M)	6	
170	Duval,Francois (M)	10	J5Y-1W9
171	Duval,Marie (F)	10	
172	Farley,Danielle (F)	18	J5Y-1W9
173	St-ONge,Claude (M)	18	
174	Gagne,Huguette (F)	22	J5Y-1W9
175	Arsenault,Serge (M)	22	
176	Harnois,Louise (F)	26	J5Y-1W9
177	Berube,Daniel (M)	26	
178	Lacasse,Claudette (F)	30	J5Y-1W9
179	Lacasse,Georges (M)	30	
180	Miron,Michel (M)	30	
181	Biron,France (F)	38	J5Y-1W9
182	Pain,Didier (M)	38	
183	Hardy,Robert (M)	42	J5Y-1W9
184	Bastien,Yollande (F)	42	
185	Lafontaine,Paule (F)	46	J5Y-1W9
	Grosbois		
186	Cournoyer,Francoises (F)	860	J5Y-1W2
187	Cournoyer,Pierre (M)	860	
188	Crombie,Sandra (F)	864	J5Y-1W1
189	Crombie,Bruce (M)	864	
190	Bernier,Louise (F)	870	J5Y-1W2
191	Guertin,Pierre(M)	870	
192	Gervais,Robert (M)	871	J5Y-1W1
193	Lalancette,Claire (F)	871	
194	Normand,Richard (M)	873	J5Y-1W1
195	Normand,Gisele (F)	873	
196	Hamel,Denis (M)	874	J5Y-1W2
197	Hamel,Suzanne(F)	874	
198	Robitaille,Carmen (F)	876	J5Y-1W2
199	Robitaille,Alain (M)	876	
200	Ouellette,Celine (F)	877	J5Y-1W1
201	Rivest,Claude (M)	877	
202	Gagne,Richard (M)	878	J5Y-1W2
203	Marchand,Suzanne (F)	878	
204	Venne,Luc (M)	879	J5Y-1W1
205	Martel,Josee (F)	879	
206	Fortin,Bernard (M)	880	J5Y-1W2
207	Acevedo,Nadia (F)	880	
208	Potvin,Paquerette (F)	883	J5Y-1W1
209	Potvin,Raoul (M)	883	
210	Potvin,Yvan (M)	883	
211	Avon,Nicole (F)	885	J5Y-1W1
212	Avon,Jean-Pierre (M)	885	
213	Pellerin,Rachele (F)	887	J5Y-1W1
214	Pellerin,Pierre (M)	887	
215	Lemay,Yvon (M)	891	J5Y-1W1
216	Lemay,Johanne (F)	891	
217	Reid,Joseph (M)	895	J5Y-1W1
218	Geneau,Andre (M)	895	
219	Geneau,Huguette (F)	895	
220	Martin,France (F)	897	J5Y-1W1
221	Martin,Andre (M)	897	
222	Labrosse,Sylvain (M)	899	J5Y-1W1
223	Labrosse,Nicole (F)	899	
224	Descheres,Serge (M)	902	J5Y-1W3
225	Bertrand,Josee (F)	902	
226	Thibeault,Joceline (F)	910	J5Y-1W3
227	Joly,Claude (M)	910	
228	Rho,Jean (M)	911	J5Y-1W1
229	Poitras,Guy (M)	913	J5Y-1W1
230	Poitras Lord,Lise (F)	913	
231	Chiasson,Rosaire (M)	914	J5Y-1W3
232	Chiasson,Monique (F)	914	
233	Chiasson,Stephane (M)	914	
234	Chiasson,Alain (M)	914	
235	Drapeau,Jean-Marc (M)	917	J5Y-1W1

RURAL/RURALE			electoral district/circonscription	URBAN/URBAINE		
N°	page		Terrebonne	N°	page	
	N°	of/de		89	N° 2	of/de 4
polling division section de vote			certified certifié signature(s)-enumerator(s)/signature(s)-recenseur(s)	polling division section de vote		

F 303 **PRELIMINARY LIST OF ELECTORS**

8 5M 7 79

ELECTIONS CANADA

188251

LISTE PRÉLIMINAIRE DES ÉLECTEURS

This list of qualified electors for the polling division number as set out below was prepared for use at the pending federal election from information obtained at the enumeration and has been certified by the signature(s) below as to completeness and correctness so far as is possible.

La présente constitue la liste des électeurs de la section de vote dont le numéro apparaît plus bas préparée en vue de l'élection fédérale en cours d'après les renseignements recueillis lors du recensement. Le(s) recenseur(s) y a(ont) apposé sa(leur) signature, affirmant que cette liste est aussi complète et exacte que possible.

N°			
	Grosbois		
236	Drapeau,Lynda (F)	917	J5Y-1W1
237	Element,James.A (M)	917	
238	Masse,Raymond (M)	918	J5Y-1W3
239	Masse,Marie-France (F)	918	
240	Amiot,Georges (M)	922	J5Y-1W3
241	Beauchamps,Amiot,Therese (F)	922	
242	Hamneault,Johanne (F)	926	J5Y-1W3
243	Bouchard,Michel (M)	926	
	Notre-Dame		
244	Seguin,Lucille (F)	859	J5Y-1C6
245	Seguin,Marie-Hortense (F)	859	
246	Roger,Michel (M)	862	J5Y-1C7
247	Roger,Lucette (F)	862	
248	Roger,Manon (F)	862	
249	Roger,Sylvain (M)	862	
250	Lessard,Michel (M)	862A	J5Y-1C7
251	Lebeau,Nicole (F)	869	J5Y-1C6
252	Lebeau,Pierre (M)	869	
253	Bertrand,Edouard (M)	885	J5Y-1C6
254	Noel,Irene (F)	855	
255	Michaud,Michel (M)	887	J5Y-1C6
256	Poirier,Lucie (F)	887	
257	Desormeaux,Lucien (M)	890	J5Y-1C7
258	Desormeaux,Huguette (F)	890	
259	Desormeaux,Guy (M)	890	
260	Desormeaux,Marie (F)	890	
261	Pepin,Jacques (M)	890	
262	Laurier,Andre (M)	890	
263	Barrette,Annette (F)	891	J5Y-1C6
264	Barrette,Johanne (F)	891	
265	Lord,Gilbert (M)	892	J5Y-1C7
266	David,Lord,Nicole (F)	892	
267	Raynault,Francoise (F)	893	J5Y-1C6
268	Raynault,Gerard (M)	893	
269	Barrette,Lucie (F)	895	J5Y-1C6
270	Cromp,Roger (M)	897	J5Y-1c6
271	Cromp,Sonia (F)	897	
272	David,Fernand (M)	900	J5Y-1c7
273	David,Marie-Ange (F)	900	
274	Lemay,Ginette (F)	901	J5Y-1C6
275	Lemay,Jean (M)	901	
276	Picard,Yvan (M)	906	J5Y-1C7
277	David,Jocelyne (F)	906	
278	Beaudoin,Denise (F)	915	J5Y-1C6
279	Beaudoin,Fernand (M)	915	
280	Collard,Rosaire (M)	916	J5Y-1C6
281	Collard,Guy (M)	916	
282	Tremblay,Marie-Luce (F)	916	
283	Forest,Jose (M)	919	J5Y-1C6
284	Forest,Jean-Guy (M)	919	
285	Forest,Louise (F)	919	
286	Caron,Normand (M)	920	J5Y-1C8
287	Van Acker,Renee (F)	920	
288	St-Marie,Pierre (M)	921	J5Y-1C6
289	St-Marie,Madeleine (F)	921	
290	Prud'homme,Marielle (F)	923	J5Y-1C6
291	Prud'homme,Normand (M)	923	
292	Sylvain,Rose (F)	927	J5Y-1C9
293	Sylvain,Denis (M)	927	
294	Nantais, Ovila (M)	928	J5Y-1C8
295	Nantais,Ella (F)	928	
296	Robillard,Claire (F)	931	J5Y-1C9
297	Allen,Richard (M)	931	
298	Baril,Suzanne (F)	932	J5Y-1C8
299	Lefevre,Jean-Guy (M)	932	
300	Drapeau,Carole (F)	933	J5Y-1C9
301	Drapeau, Daniel (M)	933	
302	Rivest,Marcel (M)	935	J5Y-1C9
303	Rivest,Eugenie (F)	935	
304	Therrien,Real (M)	938	J5Y-1C8
305	Therrien,Donalda (F)	938	
306	Champagne,Denise (F)	940	J5Y-1C8
307	Champagne,Serge (M)	940	
308	Jette,Christine (F)	940	
309	Berger,Anita (F)	940B	J5Y-1C8
310	Dupuis,Daniel (M)	942	J5Y-1C8
311	Dupuis,Therese (F)	942	
312	Laflamme,Francine (F)	944	J5Y-1C8
313	Leonard,France (F)	945	J5Y-1C9
314	Leonard,Adrienne (F)	945	
315	Leonard,Alain (M)	945	
316	Nantais,Rejeanne (F)	948	J5Y-1C8
317	Nantais,Louis-Paul (M)	948	
318	Nantais,Jean (M)	948	
319	Nantais,Carole (F)	948	
320	Prud'homme,Rheaume (M)	955	J5Y-1C9
321	Prud'homme,Odile, (M)	955	
322	Prud'homme,Maurice (M)	955	
323	Roine,Jean-Marie (M)	965	J5Y-1C9
324	Roine,Sylvie (F)	965	
325	Ricard,Marcel (M)	967	J5Y-1C9
326	Ricard,Christiane (F)	967	
327	Ricard,Raymond (M)	967	
328	Aubertin,Michel (M)	971	J5Y-1C9
329	Genereux,Christiane (F)	971	
330	Tremblay,Carmen (F)	972	J5Y-1C8
331	Tremblay,Joseph-Aime (M)	972	
332	Rivest,Michelle (F)	973	J5Y-1C9
333	Rivest,Claude (M)	973	
334	Desrocher,Pierre (M)	974	J5Y-1C8
335	Desrochers,Gisele (F)	974	
336	Desrochers,Ronald (M)	974	
337	Robitaille,Angela (F)	974	
338	Venne,Nicole (F)	975	J5Y-1C9
339	Desmarais,Yvon (M)	975	
340	Samson,Guy (M)	976	J5Y-1C8
341	Samson,Rejeanne (F)	976	
342	Boyer,Elaine (F)	976A	J5Y-1C8
343	Boyer,Gilbert (M)	976A	
344	Roussy,Renald (M)	977	J5Y-1C9
345	Roussy,Ginette (F)	977	
346	Dormoy,Sylvain (M)	984	J5Y-1C8
347	Lapointe,Dormy,Henriette (F)	984	
348	Dormoy,Denis (M)	984	
349	Dormoy,France (F)	984A	J5Y-1C8
350	Goulet,Benoit (M)	985	J5Y-1C9
351	Drouin,Nicole (F)	986	J5Y-1C8
352	Drouin,Raymond (M)	986	
353	Goulet,Marie-Reine (F)	987	J5Y-1C9
354	Goulet,Willivand (M)	987	
355	Button,Paul (M)	998	J5Y-1C9
356	Button,Pierrette (F)	997	
357	Button,Jenifer (F)	997	

RURAL/RURALE			URBAN/URBAINE		
N°	page		N°	page	
	N°	of/de	89	N° 3	of/de 4
polling division / section de vote			polling division / section de vote		

electoral district/circonscription: Terrebonne

certified / certifié — signature(s)-enumerator(s) / signature(s)-recenseur(s): Marc Marlo | Pauline Rivet

188252

F 303 **PRELIMINARY LIST OF ELECTORS**

ELECTIONS CANADA

LISTE PRÉLIMINAIRE DES ÉLECTEURS

This list of qualified electors for the polling division number as set out below was prepared for use at the pending federal election from information obtained at the enumeration and has been certified by the signature(s) below as to completeness and correctness so far as is possible.

La présente constitue la liste des électeurs de la section de vote dont le numéro apparaît plus bas préparée en vue de l'élection fédérale en cours d'après les renseignements recueillis lors du recensement. Le(s) recenseur(s) y a(ont) apposé sa(leur) signature, affirmant que cette liste est aussi complète et exacte que possible.

N°			
	Notre-Dame		
358	Girard,Jean-Jacques (M)	998	J5Y-1C8
359	Letourneau,Madeleine (F)	998	
360	Letourneau,Germaine (F)	1000	J5Y-1C8
	Riendeau		
361	Laroche,Gerard (M)	11	J5Y-2C3
362	Laroche,Ginette (F)	11	
363	Laferte,Michel (M)	14	J5Y-2C2
364	Allen,Carole (F)	14	
365	Poirier,Josee (F)	18	J5Y-2C2
366	Gauthier,Jacques (M)	18	
367	contant,Michel (M)	19	J5Y-2C3
368	Maille,Guy (M)	22	J5Y-2C2
369	St-Pierre,michele (F)	22	
	Rivard		
370	Bisson,Denise (F)	10	J5Y-2C5
371	Trepanier,Cloude (M)	10	
372	Lepine,Gilles (M)	18	J5Y-2C5
373	Lampron Lepine,Genette (F)	18	
374	Dutrisac,Jean-Guy (M)	22	J5y-2C5
375	Dutrisac,Therese (F)	22	
376	Brien,Lorraine (F)	26	J5Y-2C5
377	Jacques,Dany (M)	26	
378	Jacques,Richard (M)	30	J5Y-2C5
379	Bourgeault,Louise (F)	30	
380	Lortie,Jean (M)	34	J5Y-2C5
381	Fontaine,Chantal (F)	34	
	Rougemont		
382	Martin,Michel (M)	16	J5Y-1X8
383	Perreault Martin,Francine (F)	16	
384	Mimeault,Lisette (F)	18	J5Y-1X8
385	Mimeault,Judes (M)	18	
386	L'ecuyer,Michel (M)	20	J5Y-1X8
387	Biorgiorno,Anne (F)	20	
388	Cregheur,Jean-Luc (M)	22	J5Y-1X8
389	Roy,Celine (F)	22	
390	Rancourt,Jacques (M)	24	J5Y-1X8
391	Dufort,Monique (F)	24	
392	Lemire,Roger (M)	26	J5Y-1X8
393	Perron,Jeannine (F)	26	
394	Morin,Michel (M)	28	J5Y-1X8
395	Dion,Pauline (F)	28	
396	Cunnincham,Andre (M)	30	J5Y-1X8
397	Cunnincham,Lynda (F)	30	
398	Cunnincham,Monique (F)	30	
399	Bourbeau,Serge (M)	32	J5Y-1X8
400	Gendron,Danielle (F)	32	
401	Dion,Lucie (F)	34	J5Y-1X8
402	Dion,Bernand (M)	34	
403	Madon,Rene (M)	36	J5Y-1X8
404	Riopelle,Diane (F)	36	
405	Dupuis,Claudette (F)	40	J5Y-1X8
406	Dupuis,Andre (M)	40	
	Rouville		
407	Lemieux,Marie (F)	927	J5Y-1X9
408	Dion, Serge(M)	927	J5Y-1X9
409	Bettner,Celine (F)	929	J5Y-1X9
410	Bettner,Serge (M)	929	
411	Carreau,Claude (M)	931	J5Y-1X9
412	Carreau,Louise (F)	931	
413	Latour,Yves (M)	933	J5Y-1X9
414	Latour, Lucille (F)	933	
	Vieux Moulin		
415	Sylvestre,Alain (M)	2	J5Y-1E4
416	Dion,Linda (F)	2	
417	Tremblay,Ginette (F)	4	J5Y-1E4
418	Tremblay,Pierre (M)	4	
419	Dubois,Pierre (M)	6	J5Y-1E4
420	Dubois,Lise (F)	6	
421	Gingras,Leopold (M)	8	J5Y-1E4
422	Tremblay,Gingras,Rita (F)	8	
423	Ducharme,Lise (F)	10	J5Y-1E4
424	Ducharme,Jacques (M)	10	
425	Ducharme,Sylvie (F)	10	
426	Deschamps,Yvette (F)	12	J5Y-1E4
427	Deschamps,Rejean (M)	12	
428	Deschamps,Carole (F)	12	
429	Deschamps,Denis (M)	12	
430	Deschamps,Linda (F)	12	
431	Catania,Tony (M)	14	J5Y-1E4
432	Catania,Johanne (F)	14	

RURAL/RURALE			electoral district/circonscription	URBAN/URBAINE		
N°	page		Terrebonne	N°	page	
	No.	of/de		89	N° 4	of/de 4
polling division section de vote			certified certifié signature(s) enumerator(s) / signature(s)-recenseur(s)	polling division section de vote		

188253

F 303 **PRELIMINARY LIST OF ELECTORS**

8 5M-7-79

ELECTIONS CANADA

188253

LISTE PRÉLIMINAIRE DES ÉLECTEURS

This list of qualified electors for the polling division number as set out below was prepared for use at the pending federal election from information obtained at the enumeration and has been certified by the signature(s) below as to completeness and correctness so far as is possible

La présente constitue la liste des électeurs de la section de vote dont le numéro apparaît plus bas préparée en vue de l'élection fédérale en cours d'après les renseignements recueillis lors du recensement. Le(s) recenseur(s) y a(ont) apposé s(leur) signature, affirmant que cette liste est aussi complète et exacte que possible

N°			
	rue Chouinard. J6A 5H5		
1	Leduc Richard (M)	17	
2	Leduc Francine (F)	17	
3	Hebert Laurent (M)	20	
4	Hebert Yvette (F)	20	
5	Vallière Marie-Andrée (F)	21	
6	Vallière Renald (M)	21	
7	Bauer Charles (M)	23	
8	Bauer Cécile (F)	23	
9	Belanger Daniel (M)	24	
10	Hebert Ginette (F)	24	
11	Rousseau Josee (F)	25	
12	Rousseau Lucie (F)	25	
13	Rousseau Roger (M)	25	
14	Cinq-Mars Christian (M)	28	
15	Cinq-Mars Louisette (F)	28	
16	Cinq-Mars Paul (M)	28	
17	Carpentier Manon (F)	29	
18	Carpentier Sylvie (F)	29	
19	Carpentier Claudette (F)	29	
20	Carpentier Gaetan (M)	29	
21	Tardif-Desrochers Roselle (F)	22	
22	Desrochers Bernard (M)	32	
23	Genest Lise (F)	33	
24	Genest Rejeanne (F)	33	
25	Genest Pierre (M)	33	
26	Doyon Gislaine (F)	34	
27	Doyon Jean-Marc (M)	34	
28	Guertin Yvon (M)	37	
29	Juneau Michel (M)	38	
30	Lacourse Louise (F)	38	
31	Legault Gail (F)	41	
32	Legault Denis (M)	41	
33	Boutin Luc (M)	42	
34	Boutin Lisette (F)	42	
35	Turcotte Francine (F)	45	
36	Turcotte Richard (M)	45	
37	Lejeune Rosane (F)	46	
38	Lejeune Gilles (M)	46	
	rue Coutu.		
39	Peloquin Juliette (F)	1000	J5Y 1E5
40	Peloquin Julien (M)	1000	
41	Peloquin Ghislain (M)	1000	
42	Lacaille Guy (M)	1004	J5Y 1E5
43	Allard Claudette (F)	1004	J5Y 1E5
44	Ouellet Blanche (F)	1005	J5Y 1E6
45	Ouellet Fernand (M)	1005	
46	Levesque Joseph (M)	1007	J5Y 1E6
47	Palerme Andre (M)	1009	J5Y 1E6
48	Pelland Marguerite (F)	1009	
49	Jobin Nicole (F)	1010	J5Y 1E5
50	Lemieux Louis (M)	1010	
51	Bombardier Christian (M)	1011	
52	Bombardier Yolande (F)	1011	J5Y 1E6
53	Bombardier Gerard (M)	1011	
54	Sylvestre Charles-Auguste (M)	1013	
55	Chevalier Adrien (M)	1013	J5Y 1E6
56	Sanscartier Martine (F)	1023	J5Y 1X7
57	Sans cartier André (M)	1023	
58	Sanscartier Henri (M)	1023	
59	Marsolais Agathe (F)	1023	

N°			
60	Lavigne Nicole (F)	1026	J5Y 2L6
61	Lavigne Robert (M)	1026	
	rue, Felix.		
62	Plante Jacques (M)	25	J5Y 1K5
63	Plante Louise (F)	25	
64	Fauteux Helene (F)	25	
65	Bombardier Lucie (F)	25	
66	Fauteux Claude (M)	25	
67	Deschamps Marie-Jeanne (F)	27	
68	Deschamps Philippe (M)	27	
69	Dugas Huguette (F)	31	J5Y 1K5
70	Dugas Guy (M)	31	
71	Deschamps Suzanne (F)	34	J5Y 1P3
72	Deschamps Marcel (M)	34	
73	Coutu Rejean (M)	35	J5Y 1K5
74	Coutu Lucienne (F)	35	
	Rue Jean Baptiste Dufort.		
75	Gosselin Paul Aime (M)	21	J5Y 1K6
76	Gosselin Andree (F)	21	
77	Loranger Irene (F)	29	
78	Loranger Joseph (M)	29	
	Rue Namur, J5Y 2X7		
79	Harnois Lucette (F)	1004	
80	Maheu Gilles (M)	1004	
81	Parent Michel (M)	1012	
82	Parent Claudette (F)	1012	
	rue Neptune J5Y 2K5		
83	Mailhot Rene (M)	151	
84	Brooks Gloria (F)	151	
85	Bertrand Louise (F)	155	
86	Marot Richard (M)	155	
87	Lamirande Diane (F)	159	
88	Pichette Michel (M)	159	
89	Lucier Georges (M)	167	
90	Dupere Ginette (F)	167	
91	Bedard Therese (F)	171	
92	Bedard Andre (M)	171	
93	Lesieur Louise (F)	179	
94	Lesieur Jean-Guy (M)	179	
	rue, Neufchatel		
95	Bashaw Roger (M)	938	J5Y 2A5
96	Guerin Danielle (F)	938	
97	Maheu Johanne (F)	942	J5Y 2A5
98	Maheu Gaetan (M)	942	
99	Martel Angel (F)	957	J5Y 2A4
100	Martel Jacques (M)	957	
101	Beaulieu Dianne (F)	958	J5Y 2A5
102	Beaulieu Serge (M)	958	
103	Mayer Marie-Josee (F)	961	J5Y 2A4
104	Laurin Jean-Claude (M)	961	
105	Marsolais Jacinthe (F)	962	J5Y 2A5
106	Roberge Yvon (M)	962	
107	Duval Johanne (F)	965	J5Y 2A4

RURAL/RURALE			electoral district/circonscription	URBAN/URBAINE		
N°	page		TERREBONNE	N°	page	
	N°	of/de		90 U	N° 1	of/de 5
polling division section de vote			certified certifié signature(s)-enumerator(s) / signature(s)-recenseur(s) Jeanne d'arc Caron / Normand Langevin	polling division section de vote		

188254

F 303 **PRELIMINARY LIST OF ELECTORS**

8 5M 7 79

ELECTIONS CANADA

LISTE PRÉLIMINAIRE DES ÉLECTEURS

This list of qualified electors for the polling division number as set out below was prepared for use at the pending federal election from information obtained at the enumeration and has been certified by the signature(s) below as to completeness and correctness so far as is possible.

La présente constitue la liste des électeurs de la section de vote dont le numéro apparaît plus bas préparée en vue de l'élection fédérale en cours d'après les renseignements recueillis lors du recensement. Le(s) recenseur(s) y a(ont) apposé sa(leur) signature, affirmant que cette liste est aussi complète et exacte que possible.

N°			
	rue, Neufchatel		
108	Trepanier Michel (M)	965	J5Y 2A4
109	Pare Louise (F)	966	J5Y 2A5
110	Sheridan Gaetan (M)	966	
111	Caron Mario (M)	969	J5Y 2A4
112	Leblanc Pierrette (F)	969	
113	Lemieux Louise (F)	977	J5Y 2A4
114	Roberge Andre (M)	977	
115	Drainville Jacinthe (F)	978	J5Y 2A5
116	Nadeau Luc (M)	978	
117	Lamarche Pierre (M)	981	J5Y 2A4
118	Leclerc Esther (F)	981	
119	Bourgouin Louise (F)	985	J5Y 2A4
120	Deschamps Yvan (M)	985	
121	Dargis Michel (M)	986	J5Y 2A5
122	Dargis Denise (F)	986	
123	Ruel Nathalie (F)	989	J5Y 2A4
124	Bedard Normand (M)	989	
124	Beaumier Sylvie (F)	993	J5Y 2A4
126	Hince Alain (M)	993	
127	Tremblay Yves (M)	997	J5Y 2A4
128	Tremblay Monique (F)	997	
129	Tardif Colette (F)	998	J5Y 2A5
130	Tardif Gilles (M)	998	
131	Parent Monique (F)	1001	J5Y 2A4
132	Parent Daniel (M)	1001	
133	Mathieu Louise (F)	1006	J5Y 2A5
134	Mathieu Pierre (M)	1006	
135	Harwiez Linda (F)	1009	J5Y 2A4
136	Dupere Yves (M)	1009	
137	Bergeron Sylvie (F)	1013	J5Y 2A4
138	Clermont Jean (M)	1013	
139	Cadote Diane (F)	1017	J5Y 2A4
140	Cadote Pierre (M)	1017	
141	Caron Helene (F)	1018	J5Y 2A5
142	Ferron Pierre (M)	1018	
143	Desrosiers Helene (F)	1030	J5Y 2A5
144	Deschamps Mario (M)	1030	
	rue Nelligan.		
145	Albert Daniel (M)	959	J5Y 2K4
146	Ratcliffe Elaine (F)	959	
147	Harvey Michel (M)	962	J5Y 2K3
148	Harvey Johanne (F)	962	
149	Lafond Normand (M)	963	J5Y 2K3
150	Laquerre Diane (F)	963	
151	Morency Eugene (M)	966	J5Y 2K3
152	Beaudoin Aline (F)	966	
153	Desgagne Louise (F)	967	J5Y 2K4
154	Cadieux Jean Pierre (M)	967	
155	Ouellet Rejean (M)	971	J5Y 2K4
156	Holmes Lorraine (F)	971	
157	Bonnasserre Alain (M)	974	J5Y 2K3
158	Lepine Johanne (F)	974	
159	Trepanier Edith (F)	975	J5Y 2K2
160	Lessard Michel (M)	975	
161	Nowlan Normand (M)	978	J5Y2K3
162	Leona Claude (M)	979	J5Y 2K2
163	Leona Nicole (F)	979	
	rue Neron J5Y 2G4		

N°			
	rue, Neron. J5Y 2G4		
164	Bernier Ginette (F)	128	
165	Bernier Claude (M)	128	
166	Moisan Serge (M)	132	
167	Moisan Nancy (F)	132	
168	Mousseau Denis (M)	168	
169	Mousseau Pierrette (F)	168	
170	Desjardin Ghyslaine (F)	172	
171	Desjardin Roger (M)	172	
	rue, Nicaise		
172	Vallee Dominique (F)	958	J5Y 2A7
173	Landry Jean-Marc (M)	958	
174	Robert Michel (M)	961	J5Y 2B8
175	Levesque Line (F)	961	
176	Lamontagne Carol (M)	962	J5Y 2A7
177	Drouin Micheline (F)	962	
178	Lavoie Carolle (F)	965	J5Y 2B8
179	Couture Denis (M)	965	
180	Benoit Cecile (F)	966	J5Y 2A7
181	Talbot Serge (M)	966	
182	Martineau Denise (F)	969	J5Y 2B8
183	Martineau Alain (M)	969	
184	Dubeau Gerard (M)	970	J5Y 2A7
185	Petit Nicole (F)	970	
186	Audy Sylvain (M)	973	J5Y 2B8
187	Audy Danielle (F)	973	
188	Lambert Lise (F)	974	J5Y 2A7
189	Lambert Guy (M)	974	
190	Leclerc Roger (M)	977	J5Y 2B8
191	Leclerc Ginette (F)	977	
192	Jette Jean-Pierre (M)	978	J5Y 2A7
193	Rheaume Helene (F)	978	
194	Guillotte Paulette (F)	981	J5Y 2B8
195	Rivest Yolande (F)	982	J5Y 2A7
196	Landry Carmen (F)	982	
197	Berube Edith (F)	985	J5Y 2B8
198	Delisle Robert (M)	985	
199	Thomas Lucie (F)	986	J5Y 2A7
200	Thomas Trevor (M)	986	
201	Rouleau Michele (F)	989	J5Y 2B8
202	Mailloux Denis (M)	989	
203	Bowles Robert (M)	981	J5Y 2B8
204	Chronopoulos Billy (M)	990	J5Y 2A7
205	Wells Lina (F)	990	
206	Pelletier Louise (F)	993	J5Y 2B8
207	Lacombe Claude (M)	993	
208	Gaudet Lise (F)	994	
209	Patenaude Guy (M)	994	
210	Leblanc Denis (M)	997	J5Y 2B8
211	Letourneaux Diane (F)	997	
212	Sylvestre Josee (F)	998	J5Y 2A7
213	Sylvestre Pierre (M)	998	
214	Descent Pierre (M)	1002	J5Y 2A7
215	Descent Celine (F)	1002	
216	Hervieux Laurianne (F)	1005	J5Y 2B8
217	Jean Andre (M)	1005	
218	Hervieux-Jean Francoise (F)	1005	
219	Montigny Bernard (M)	1006	J5Y 2A7
220	Simard Martine (F)	1006	
221	Corbin Robert (M)	1009	J5Y 2B8
222	Gravel Huguette (F)	1010	J5Y 2A7

RURAL/RURALE			electoral district/circonscription	URBAN/URBAINE		
N°	page		TERREBONNE	N°	page	
	N°	of/de		90 U	N° 2	of/de 5
polling division section de vote			certified certifié Jeanne d'Arc Caron / signature(s) enumerator(s) / signature(s)-recenseur(s) Normand Lavigne	polling division section de vote		

188255

F 303 **PRELIMINARY LIST OF ELECTORS**

ELECTIONS CANADA

LISTE PRÉLIMINAIRE DES ÉLECTEURS

8 5M 7 79

This list of qualified electors for the polling division number as set out below was prepared for use at the pending federal election from information obtained at the enumeration and has been certified by the signature(s) below as to completeness and correctness so far as is possible.

La présente constitue la liste des électeurs de la section de vote dont le numéro apparaît plus bas préparée en vue de l'élection fédérale en cours d'après les renseignements recueillis lors du recensement. Le(s) recenseur(s) y a(ont) apposé sa(leur) signature, affirmant que cette liste est aussi complète et exacte que possible.

N°			
	rue, Nicaise.		
223	Gravel Jean (M)	1010	J5Y 2A7
224	Lamarche Claude (M)	1013	J5Y 2B8
225	Lamarche Yvette (F)	1013	
226	Langevin Michel (M)	1017	J5Y 2B8
227	Paquin Sylvie (F)	1017	
228	Grenier Dorice (F)	1018	J5Y 2A7
229	Faucher Luc (M)	1018	
	rue, Nievre. J5Y 2L2		
230	Armand Francois (M)	1001	
231	Provost Luce (F)	1001	
232	Bouchard Jean-Paul (M)	1009	
233	Bouchard Colette (F)	1009	
	rue, Nobel.		
234	Landreville Ginette (F)	958	J5Y 4K7
235	Landreville Pierre (M)	958	
236	L'Heureux Gaston (M)	959	J5Y 2K6
237	L'Heureux Diane (F)	959	
238	Laniel Suzanne (F)	962	J5Y 4K7
239	Laniel Andre (M)	962	
240	Gervais Roger (M)	963	J5Y 2K6
241	Gervais Marie-France (F)	963	
242	Gervais Gisele (F)	963	
243	Robitaille Guilaine (F)	966	J5Y 4K7
244	Robitaille Gilles (M)	966	
245	Theodore Denise (F)	967	J5Y 2K6
246	Theodore Eric (M)	967	
247	Dorais Janet (F)	971	J5Y 2K6
248	Dorais Michel (M)	971	
249	Latendresse Sylvie (F)	975	J5Y 2K6
250	Hebert Francois (M)	975	
	rue, Noiseaux.		
251	Robert Flore (F)	942	J5Y 1Y5
252	Lapointe Alain (M)	942	
253	Boisvert Richard (M)	958	J5Y 1Y6
254	Boisvert Sylvie (F)	958	
255	Paneton Louise (F)	962	J5Y 1Y6
256	Paneton Rene (M)	962	
257	St.Pierre Rachel (F)	966	J5Y 1Y6
258	St.Pierre Gilles (M)	966	
259	Gagnon Marthe (F)	970	J5Y 1Y6
260	Gagnon Guy-Paul (M)	970	
261	Leung Manon (F)	974	J5Y 1Y6
262	Leung Nyin (M)	974	
263	Gauthier Jean-R. (M)	975	J5Y 1Z2
264	Migneault Chantal (F)	975	
265	Cloutier Michel (M)	978	J5Y 1Y6
266	Cloutier Denise (F)	978	
267	Tanguay Andre (M)	979	J5Y 1Z3
268	Lachance Lucie (F)	979	
269	Noel Ginette (F)	981	J5Y 1Z3
270	Noel Yves (M)	981	
271	Sarrazin Raymond (M)	982	J5Y 1Y6
272	Sarrazin Pierrette (F)	982	
273	Pare Alain (M)	986	J5Y 1Y6
274	Lajoie Celine (F)	986	
275	Coudry Line (F)	987	J5Y 1Z3
276	Coudry Yves (M)	987	
277	Young Andrea (F)	989	J5Y 1Z2
278	Young Normand (M)	989	
279	Tessier Christiane (F)	990	J5Y 1Y6
280	Boivin Daniel (M)	990	
281	Dube Myriane (F)	993	J5Y 1Z3
282	Fournier Marcel (M)	993	
283	Kusup Gerard (M)	1004	J5Y 1Y6
284	Kusup Pierrette (F)	1004	
285	Rivest Esthel (F)	1009	J5Y 1Z3
286	Rivest Claude (M)	1009	
287	Gauvin Johanne (F)	1012	J5Y 1Y6
288	Gauvin Gaetan (M)	1012	
289	Gingras Marc (M)	1017	J5Y 1Z3
290	Beaucage Line (F)	1017	
	rue, Nontour.		
291	Ferreira-Laniel Sylvie (F)	982	J5Y 2H4
292	Ferreira Gabreil (M)	982	
293	Audet Serge (M)	1000	
294	Drouin Diane (F)	1000	
295	Mason Richard (M)	1001	J5Y 2H3
296	Masson Celine (F)	1001	
297	Guimond Monique (F)	1005	J5Y 2H3
298	Guimond Robert (M)	1005	
	rue, Norbert J5Y 2C6		
299	Robert Denis (M)	116	
300	Dube Christiane (F)	116	
301	Richard Yves (M)	120	
302	Alarie Robert (M)	124	
303	Poissan Carolle (F)	124	
304	Doyon Yves (M)	128	
305	Doyon Danielle (F)	128	
306	Alain Denise (F)	132	
307	Hamelin Serge (M)	132	
308	Comeau Benoit (M)	136	
309	Despatie Johanne (F)	136	
310	Corriveaux Agnes (F)	140	
311	Champoux Paul-Andre (M)	140	
312	Foisy Lambert (M)	144	
313	Gosselin Diane (F)	144	
314	Paquette Marie (F)	148	
315	Paquette Gilles (M)	148	
316	Pichette Serge (M)	152	
317	Brunelle Michelle (F)	152	
318	Dupuis France (F)	156	
319	Martel Alain (M)	156	
320	Ringrose Pierre (M)	160	
321	Ringrose Lyette (F)	160	
322	Guitard Danielle (F)	164	
323	Courval Michel (M)	164	
324	Laverdure France(F)	168	
325	Kerridyn Tony (M)	168	
326	Dalcourt Jean-Yves (M)	172	
327	Dalcourt Jovette (F)	172	
328	Paul-Hus Danielle (F)	176	
329	Jolicoeur Yvon (M)	176	
332	Desautels Luc (M)	184	
331	Desautels Marise (F)	184	

RURAL/RURALE			URBAN/URBAINE
N°	page		N° 90 U
	N°	of/de	page N° 3 of/de 5
polling division / section de vote			polling division / section de vote

electoral district/circonscription: TERREBONNE

certified / certifié: signature(s)-enumerator(s) / signature(s)-recenseur(s)

Jeanne d'Arc Baron Normand Langis

F 303 PRELIMINARY LIST OF ELECTORS

8 5M 7-79

ELECTIONS CANADA

188256

LISTE PRÉLIMINAIRE DES ÉLECTEURS

This list of qualified electors for the polling division number as set out below was prepared for use at the pending federal election from information obtained at the enumeration and has been certified by the signature(s) below as to completeness and correctness so far as is possible.

La présente constitue la liste des électeurs de la section de vote dont le numéro apparaît plus bas préparée en vue de l'élection fédérale en cours d'après les renseignements recueillis lors du recensement. Le(s) recenseur(s) y a(ont) apposé sa(leur) signature, affirmant que cette liste est aussi complète et exacte que possible.

N°			
	rue, Normanville.		
332	Bissonnette Yves (M)	959	J5Y 2K9
333	Bissonnette Nicole (F)	959	
334	Neil France (F)	963	J5Y 2K9
335	Rouleau Gilbert (M)	963	
336	Laporte Jean (M)	966	J5Y 2K8
337	Laporte Claire (F)	966	
338	Sirois Normand (M)	967	J5Y 2K9
339	Sirois Johanne (F)	967	
340	Massicote Linda (F)	970	J5Y 2K8
341	Massicote Michel (M)	970	
342	Fournel Louise (F)	971	J5Y 2K9
343	Fournel Francois (M)	971	
344	Ayotte Marcel (M)	974	J5Y 2K8
345	Doyle Maxine (F)	975	J5Y 2K9
346	Doyle Mark (M)	975	
347	Boisvert Carole (F)	979	J5Y 2K9
348	Gendreau Michel (M)	979	
	rue, Notre Dame.		
349	Poirier Gilbert (F)	999	J5Y 1E1
350	Charon Jean (M)	999	
351	Boucher Claudette (F)	1001	J5Y 1E1
352	Boucher Guy (M)	1001	
353	Chaput Marcel (M)	1005	J5Y 1E1
354	Chaput Simone (F)	1005	
355	Hebert Manon (F)	1007	J5Y 1E1
356	Hemond Elisabeth (F)	1009	J5Y 1K5
357	Whitty Francine (F)	1010	J5Y 1S9
358	Whitty Yvon (M)	1010	
359	Hamelin Janine (F)	1012	J5Y 1E2
360	Castonguay Rossaise (M)	1012 A	J5Y 1E2
361	Boily Josee (F)	1012 A	
362	Castonguay Maurice (M)	1012 A	
363	Houle Denis (M)	1014	
364	Frechette Julie (F)	1014	
365	Frechette Nicole (F)	1014	
366	Sylvain Claude (M)	1014 A	
367	Sylvain Mario (M)	1014 A	
368	Hachee Line (F)	1014 A	
369	Sylvain Michel (M)	1014 A	
370	Ayotte Louise (F)	1016 B	
371	Ayotte Jean-Baptiste (M)	1016 B	
372	Goulet Lise (F)	1019	J5Y 1E3
373	Duclos Yves (M)	1021	J5Y 1E3
374	Seguin Josée (F)	1021	
375	Goulet Philippe (M)	1025	J5Y 1E3
376	Goulet Yvon (M)	1025	
377	Marsolais Jeanne (F)	1025	
378	Payette Diane (F)	1025 A	
379	Lalonde Gabriel (M)	1025 A	
380	Goulet Diane (F)	1026	J5Y 1P2
381	Goulet Guy (M)	1026	
382	Jette Bertrand (M)	1055	J6A 5H5
383	Goulet Jean-Charles (M)	1055	
384	Liboiron Lucille (F)	1058	J6A 5H5
385	Auger Christian (M)	1058 A	
386	Auger Helene (F)	1058 A	
387	Meunier Rita (F)	1069	
388	Meunier Maurice (M)	1069	
389	Boudreault Andre (M)	1114	J6A 5H7
390	Boudreault Francoise (F)	1114	J6A 5H7
391	Escamilla Juan (M)	1118 C.P.5	J6A 5H7
392	Morin-Escamilla Denise (F)	1118 C.P. 5	
393	Imbeault Janette (F)	1131	J6A 5H5
394	Imbeault Rosaire (M)	1131	
395	Laplante Michelle (F)	1133	J6A 1E3
396	Ethier Adelard (M)	1133	
397	Breault Georgette (F)	1133	
398	Vinet Francois (M)	1135	J6A 5H5
399	Ethier Diane (F)	1135	
400	Loranger Michel (M)	1136	J6A 5H5
401	Loranger Pauline (F)	1136	
402	Thouin Monique (F)	1139	
403	Cantatore Joseph (M)	1144	
404	Cantatore Savino (M)	1144	
405	Cantatore Ana (F)	1144	
406	Prudhomme Gilles (M)	1145	
407	Prudhomme Andre (M)	1145	
408	Prudhomme Orize (F)	1145	
409	Prudhomme Marie-Reine (F)	1145	
410	Pitre Irene (F)	1148	
411	Pitre Damase (M)	1148	
412	Comtois Ginette (F)	1154	J5Y 1L9
413	Labonte Jacques M	1154	
414	Pomerle Aldea (F)	1158	J6A 5H5
415	Demers Marie-Jeanne (F)	1158	
416	Blais Yvonne (F)	1158	
417	Cyr Denis (M)	1159	
418	Duquet Andree (F)	1159	
419	Pettinicchi Gail (F)	1161	
420	Pettinicchi Robert (M)	1161	
421	Gagnon Ligori (M)	1164	J5Y 1L9
422	Gagnon Madeleine(F)	1164	
423	Gagnon Martine (F)	1164	
424	Williams Lise (F)	1166	J6A 5H5
425	Williams Jean-Guy (M)	1166	
426	Salé Regis (M)	1170	
427	Salé Therese (F)	1170	
428	Fortin Delima (F)	1183	
429	Roberts Branda (F)	1183	
430	Fortin Cesaire M	1183	
431	Richer Adrienne(F)	1183	
432	Richer Florian (M)	1184	
433	Richer Jacques (M)	1184	
434	Richer Carole (F)	1184	
435	Bandandaigue Denise (F)	1187	
436	Lariviere Jacques (M)	1187	
437	Houle Jocelyne (F)	1192	
438	Houle Jean (M)	1192	
	rue, Notre Dame Des Sables		J5Y 1K8
439	Sepulleda Teresa (F)	14	
440	Ly Pierre (M)	14	
441	Ricard Daniel (M)	18	
442	Ricard Lucie (F)	18	
443	Peloquin Micheline (F)	21	
444	Peloquin Michel (M)	21	
445	Simard Jacques (M)	25	
446	Simard Doris (F)	25	
447	Simard Claude (M)	25	
448	Theriault Alain (M)	29	
449	Theriault Lorraine (F)	29	

RURAL/RURALE

N° | page N° of/de

polling division / section de vote

electoral district/circonscription: TERREBONNE

certified / certifié

signature(s)-enumerator(s) / signature(s)-recenseur(s): Jeanne d'Arc Caron | Normand Sauvage

URBAN/URBAINE

N° 90 U | page N° 4 of/de 5

polling division / section de vote

188257

F 303 **PRELIMINARY LIST OF ELECTORS**

ELECTIONS CANADA

LISTE PRÉLIMINAIRE DES ÉLECTEURS

25M-7-79

This list of qualified electors for the polling division number as set out below was prepared for use at the pending federal election from information obtained at the enumeration and has been certified by the signature(s) below as to completeness and correctness so far as is possible.

La présente constitue la liste des électeurs de la section de vote dont le numéro apparaît plus bas préparée en vue de l'élection fédérale en cours d'après les renseignements recueillis lors du recensement. Le(s) recenseur(s) y a(ont) apposé sa(leur) signature, affirmant que cette liste est aussi complète et exacte que possible.

N°			
	rue, Notre Dame des Sables.		J5Y 1K8
450	Moretti Lise (F)	37	
451	Moretti Richard (M)	37	
	rue, Omer		
452	Roger Robert (M)	31	J5Y 1K3
453	Pelletier Gabrielle (F)	32	J5Y 1K4
454	Pelletier Pierrette (F)	32	
455	Pelletier Laurent (M)	32	
456	Deschalets Pierre (M)	986	J5Y 1K3
457	Parisella Joceline (F)	986	
	rue, Philippe.		
458	Lavoie Stephane (M)	30	J5Y 1K9
459	Lavoie Alain (M)	30	
460	Lavoie Andre (M)	30	
461	Lavoie Raymonde (F)	30	
462	Lantin Bernard (M)	34	
463	Lantin Marie-Jeanne (F)	34	
464	Langevin Mario (M)	42	
465	Langevin Gislaine (F)	42	
466	Langevin Marcel (M)	42	
467	Thouin Gilles (M)	45	J5Y 2J9
468	Lavergne France (F)	45	
469	Moisan Louis (M)	1058	J6A 5H5
	rue, Raynault.		
470	Goulet Aline (F)	994	J5Y 1E7
471	Goulet Robert (M)	994	
472	Benoit Micheline (F)	995	J5Y 1E8
473	Ceran Antoine (M)	995	
474	Archambault Etienne (M)	998	J5Y 1E7
475	Pigeon Ann-Marie (F)	998	
476	Pigeon Lise-Ann (F)	998	
477	Pigeon Denis (M)	998	
478	Pigeon Nicole (F)	998	
479	Guilotte Jacques (F)	1001	J5Y 1E8
480	Plourde Ginette (F)	1001	
481	Lavigne Francine (F)	1002	J5Y 1E7
482	Lavigne Real (M)	1002	
483	Racicot Fernand (M)	1009	J5Y 1P1
484	Racicot Dimitrola (F)	1009	
485	Racicot Lise (F)	1009	
486	Robin Daniel (M)	1010	J5Y 1E7
487	Charette Marjolaine (F)	1010	
488	Roberge Claude (M)	1017	
489	Roberge Lisette (F)	1017	
490	Roy Andre (M)	1018	
491	Poitras Francine (F)	1018	
492	Dufort Claire (F)	1022	
493	Charette Ovide (M)	1022	
	rue, Savard.		J5Y 1E9
494	Levasseur Marie-Anne (F)	1028	
495	Gauthier Agnes (F)	1028	
496	Gauthier Gilbert (M)	1028	
497	Racine L. (F)	1030	
498	Alain Nicole (F)	1030	
499	Alain Rene (M)	1030	

N°		
500	Desormiers Johanne (F)	1033
501	Desormiers Jean-Guy (M)	1033
502	Desormiers Lise (F)	1033
503	Garcia Carole (F)	1034
504	Garcia Gerard (M)	1034
505	Beaudoin Rita (F)	1038
506	Beaudoin Jacques (M)	1038

RURAL/RURALE			electoral district/circonscription	URBAN/URBAINE		
N°	page		TERREBONNE	N°	page	
	N°	of/de		90 U	N° 5	of/de 5
polling division section de vote			certified certifié signature(s) enumerator(s) / signature(s) recenseur(s) Jeanne d'Arc Baron / Normand Lange	polling division section de vote		

188258

F 303 **PRELIMINARY LIST OF ELECTORS**

8 5M-7 79

ELECTIONS CANADA

LISTE PRÉLIMINAIRE DES ÉLECTEURS

This list of qualified electors for the polling division number as set out below was prepared for use at the pending federal election from information obtained at the enumeration and has been certified by the signature(s) below as to completeness and correctness so far as is possible.

La présente constitue la liste des électeurs de la section de vote dont le numéro apparaît plus bas préparée en vue de l'élection fédérale en cours d'après les renseignements recueillis lors du recensement. Le(s) recenseur(s) y a(ont) apposé sa(leur) signature, affirmant que cette liste est aussi complète et exacte que possible.

CHEMIN DE LA PRESQU'ILE

N°			
1	Lapierre, Louis (m)	405	J6A 5H5
2	Lapierre, Marcelle (f)	405	
3	Lapierre, Josée (f)	405	
4	Sanscartier, Albert (m)	420	
5	Gagnon, Fernahd (m)	423	
6	Gagnon, Georgette (f)	423	
7	Gagnon,Clement (f)	423	
8	Thetrault,Maurice (f)	424	
9	thetrault, Madelaine(f)	424	
10	Thetrault, Marie (f)	424	
11	Thetrault, Michelle(f)	424	
12	Thetrault, Alice (f)	424	
13	Lussier, Ginette(f)	425	
14	Lussier, Richard(m)	425	
15	Paquin, Gerald (m)	428	
16	Veilleux, Benoit(m)	428	
17	DaSylva, Normand(m)	428	
18	Provencher, Denis(m)	430	
19	Provencher, Ghislaine(f)	430	
20	Provencher, Sylvain(m)	430	
21	Provencher, Louis (f)	430	
22	Thibault, Romeo(f)	440	
23	Thibault, Rita(f)	440	
24	Jette, Marcel(m)	441	
25	Jette, Jeannette(f)	441	
26	Jette, Sylvie(f)	441	
27	Lamontagne, Priscila(f)	450	
28	Boulanger, Claude(f)	455	
29	Boulanger, Claire (f)	455	
30	Guertin, Martine(f)	465	
31	Guertin, Marc (m)	465	
32	Guertin, Lise (f)	465	
33	Brissette, Lorette (f)	465	
34	Lavigne, Annette (f)	475	
35	Lavigne, Réal (m)	475	
36	Lavigne, Monique(f)	475	
37	Sansregrette,Pierre(m)	477	
38	Picard, Danielle(f)	477	
39	Brazeau, Rejean (m)	484	
40	Brazeau, Diane (f)	484	
41	Anderson, Réal (m)	485	
42	Lefevre, Denise(f)	485	
43	Scali, Joseph(m)	490	
44	Mcincoll, Alain (m)	491	
45	Mcincoll, Lise (f)	491	
46	Picard, Alicia (f)	495	
47	PIcard, Luc (m)	495	
48	Longpre, Alain (m)	499	
49	Longpre, Juliette (f)	499	
50	Dufort, Nicole (f)	500	
51	Dufort, Réal (m)	500	
52	Dufort, Huguette (f)	502	
53	Dufort, Margueritte(f)	502	
54	Clement, Jean-Yves(m)	505	
55	Clement, Flore (f)	505	
56	Longpre, Danielle(f)	507	
57	Longpre, Marie(f)	507	
58	Faucher, Jean-Noel (m)	509	
59	Faucher, Ghislaine (f)	509	
60	Deslippe, Lise (f)	510	
61	Deslippe, Leon (m)	510	
62	Morin, Gaston (m)	519	J6A 5H5
63	Morin, Réjeanne (f)	519	
64	Morin, Sylvie (f)	519	
65	Constantineau , Pierre (m)	521	
66	Diastie,Inelda (f)	521	
67	Terrien,Lucille (f)	525	
68	Terrien,Denis (m)	525	
69	Lebeau,Rémy (m)	540	
70	Archambault,Yvonne (f)	550	
71	Archambault, Horace(m)	550	
72	Laforest, Annette(f)	551	
73	Crepeau, Maurice (m)	553	
74	Crepeau, Nicole (f)	553	
75	Courtemanche,Annnette (f)	553	
76	Belanger ,Elisabeth (f)	556	
77	Coderre, René (m)	556	
78	Rioux, Richard (m)	558	
79	Guerry, Porquise (f)	558	
80	Belanger, Claire (f)	560	
81	Belanger, Serge (m)	560	
82	Belanger, Colette(f)	560	
83	Belanger, Henri (m)	560	
84	Desjardins, Charles(m)	563	
85	Desjardins, Carnelle(f)	563	
86	Taillefer, Roger (m)	564	
87	Taillefer, Helene (f)	564	
88	Lebeau, Andre (m)	570	
89	Lebeau, Ella (f)	570	
90	Lebeau, Linda (f)	570	
91	Lebeau, Marie(f)	570	
92	Crepeau, Richard (m)	571	
93	Crepeau, Lise (f)	571	
94	Crepeau, Sylvie (f)	571	
95	Trudel, Gisele (f)	575	
96	Trudel, Claude (m)	575	
97	Trudel, Richard (m)	575	
98	Beauchamps, Clairette(f)	580	
99	Turrenne, Albert (m)	595	
100	Turrenne, Veronique(f)	595	
101	Turrenne, Ginette (f)	595	
102	Turrenne, Alain(m)	595	
103	Brien, Albert (m)	595	
104	Brien, Leontine(f)	595	
105	Guimond, Gino (m)	600	
106	Guimond, Dany (f)	600	
107	Guimond, Helena(f)	600	
108	Roy, Albanie (f)	600	
109	Guimond, Carmin (m)	600	
110	Perron, Martial (m)	601	
111	Perron, Ghislaine(f)	601	
112	Beauchamps, Michel(m)	605	
113	Beauchamps, Estelle (f)	605	
114	Beauchamps, Normand(m)	605	
115	Beauchamps, Joclyn(f)	605	
116	Beauchamps, Jeanne (F)	607	
117	Beauchamps, Marcel (m)	607	
118	Alary, Francois (m)	617	
119	Alary, Gaetan (m)	617	
120	Alary, Louis (m)	617	
121	Alary, Michelle (f)	617	
122	Alary, Marcel (m)	617	

RURAL/RURALE			
N°	page		
	N°	of/de	
polling division / section de vote			

electoral district/circonscription: TERREBONNE

certified / certifié

signature(s)-enumerator(s) / signature(s)-recenseur(s)

URBAN/URBAINE		
N° 91	page N° 1	of/de 3
polling division / section de vote		

188259

F 303 **PRELIMINARY LIST OF ELECTORS**

ELECTIONS CANADA

LISTE PRÉLIMINAIRE DES ÉLECTEURS

8 5M-7-79

This list of qualified electors for the polling division number as set out below was prepared for use at the pending federal election from information obtained at the enumeration and has been certified by the signature(s) below as to completeness and correctness so far as is possible.

La présente constitue la liste des électeurs de la section de vote dont le numéro apparaît plus bas préparée en vue de l'élection fédérale en cours d'après les renseignements recueillis lors du recensement. Le(s) recenseur(s) y a(ont) apposé sa(leur) signature, affirmant que cette liste est aussi complète et exacte que possible.

N°			
	CHEMIN DE LA PRESQU'ILE		
123	Triggon, Richard (m)	620	J6A 5H5
124	Demers, Guylaine (f)	620	
125	Longpré, Réjeanne (f)	625	
126	Longpré, Lucien (m)	625	
127	Longpré, Aline (f)	643	
128	Longpré, Léopold (m)	643	
129	Longpré, Roger (m)	645	
130	Longpré, Jeanine (f)	645	
131	Longpré, Carole (f)	650	
132	Longpré, Jacques (m)	650	
133	Sauvageau, Albert (m)	659	
134	Sauvageau, Monique (f)	659	
135	Longpré, Christian (m)	660	
136	Longpré, Joanne (f)	660	
137	Longpré, Gaston (m)	665	
138	Longpré, Alice (f)	665	
139	Bélanger, Jacques (m)	666	
140	Bélanger, Dominique (f)	666	
141	Duplessis, Johnny (m)	695	
142	Rabouin, Richard (m)	695	
143	Rabouin, Carole (f)	695	
	LEFEBVRE		
144	Milot, Yvan (m)	411	J5Z 1J6
145	Milot, Marie-Claude (f)	411	
146	Milot, Claude (m)	411	
147	Milot, Angèle (f)	411	
	PLACE LEOPOLD		
148	Perreau, Noëlla (f)	412	J5Z 2V9
149	Perreau, Joseph (m)	412	
150	Perreau, André (m)	412	
151	St-Clair, Marcel (m)	414	
152	St-Clair, Diane (f)	414	
153	Rivest, Gilles (m)	416	
154	Rivest, Lucie (f)	416	
155	Rivest, Manon (f)	416	
156	Perreau, Martin (m)	418	
157	Perreau, Gilles (m)	418	
158	Moreau, Bruno (m)	420	
159	Moreau, Monique (f)	420	
	RUE RIVEST		
160	Gauthier, Bernard (m)	166	J5Z 2J9
161	Gauthier, Rolande (f)	166	
162	Gauthier, Réal (m)	166	
163	Boutin, Roger (m)	167	J5Z 2J8
164	Boutin, Pierrette (f)	167	
165	Boutin, Carole (f)	167	
166	Fortin, Diane (f)	168	J5Z 2J9
167	Hamelin, Guy (m)	168	
168	Boucher, Jacqueline (f)	170	
169	Gaudry, Gisèle (f)	171	J5Z 2J8

N°			
	RUE RIVEST (SUITE)		
170	Gaudry, Serge (m)	171	J5Z 2J8
171	Dupont, Anita (f)	172	J5Z 2J9
172	Dupont, André (m)	172	
173	Dupont, Christiane (f)	172	
174	Dupont, Guylaine (f)	172	
175	Dupont, Sylvain (m)	172	
176	Boucher, Marcel (m)	173	J5Z 2J8
177	Boucher, Irène (f)	173	
178	Boucher, Roland (m)	173	
179	Boucher, Linda (f)	173	
180	Dufort, Maryse (f)	174	J5Z 2J9
181	Dufort, Ghislain (m)	174	
182	Dufort, Chantal (f)	174	
183	Dufort, Aimé (m)	174	
184	Dufort, Lucielle (f)	174	
185	McDuff, Lucien (m)	175	J5Z 2J8
186	McDuff, Rose-Hélène (f)	175	
187	McDuff, Lucie (f)	175	
188	McDuff, Sylvie (f)	175	
189	Pichette, Fernand (m)	177	J5Z 2K1
190	Pichette, Marthe (f)	177	
191	Lalonde, Maryline (f)	178	J5Z 2K2
192	Lalonde, Laurier (m)	178	
193	Laurier, Shirley (f)	178	
194	Lalonde, Eva (f)	178	
195	Rouette, Rosaire (m)	179	J5Z 2K1
196	Rouette, Pascal (m)	179	
197	Poirier, Simon (m)	180	J5Z 2K2
198	Poirier, Michel (m)	180	
199	Poirier, Julien (m)	180	
200	Poirier, Lucienne (f)	180	
201	Gauthier, Stéphane (m)	181	J5Z 2K1
202	Morror, Yves (m)	181	
203	Poudrier, Claude (m)	181	
204	Poudrier, Manon (f)	181	
205	Gauthier, Nicole (f)	182	J5Z 2K2
206	Gauthier, Jean-Guy (m)	182	
207	Grenier, Jacques (m)	183	
208	Grenier, Lise (f)	183	
209	Grenier, Serge (m)	183	
210	Proulx, Mireille (f)	184	J5Z 2K2
211	Proulx, Jean-Paul (m)	184	
	151 RUE ST-PAUL		
212	Rouleau, Dominique (m)	Apt. 1	J5Z 2H7
213	Boivin, Gisèle (f)	Apt. 2	
214	Robitaille, Roger (m)	Apt. 2	
215	Brunelle, Mario (m)	Apt. 3	
216	Brunelle, Diane (f)	Apt. 3	
217	Crépeau, Carole (f)	Apt. 4	
218	Dubois, Robert (m)	Apt. 4	
219	Payette, Mario (m)	Apt. 5	
220	Milot, Line (f)	Apt. 5	
221	Vinet, Michelle (f)	Apt. 6	
222	Payette, Suzie (f)	Apt. 6	

RURAL/RURALE			URBAN/URBAINE
N°	page		N° 91
	No.	of/de	No 2 of/de 3
polling division / section de vote			polling division / section de vote

electoral district/circonscription: TERREBONNE

certified / certifié

signature(s)-enumerator(s) / signature(s)-recenseur(s): Claire Lambert

F 303 **PRELIMINARY LIST OF ELECTORS**

8 SM-7-79

ELECTIONS CANADA

188260

LISTE PRÉLIMINAIRE DES ÉLECTEURS

This list of qualified electors for the polling division number as set out below was prepared for use at the pending federal election from information obtained at the enumeration and has been certified by the signature(s) below as to completeness and correctness so far as is possible.

La présente constitue la liste des électeurs de la section de vote dont le numéro apparaît plus bas préparée en vue de l'élection fédérale en cours d'après les renseignements recueillis lors du recensement. Le(s) recenseur(s) y a(ont) apposé sa(leur) signature, affirmant que cette liste est aussi complète et exacte que possible.

N°				N°
	RUE ST-PAUL			
223	Lefebvre, Germaine (f)	155	J5Z 2H7	
224	Malo, Serge (m)	157		
225	Malo, Lucie (f)	157		
226	Belley, Jérôme (m)	159		
227	Carbonneau, Hélène (f)	159		
228	Landry, Richard (m)	161	J5Z 2H8	
228	Landry, Diane (f)	161		
229	Lorraine, Jacinthe (f)	163		
230	Desautels, Francine (f)	165	J5Z 2H8	
231	Sauvé, Richard (m)	165		
232	St-Jean, Denis (m)	171	J5Z 2H8	
233	St-Jean, Denise (f)	171		
234	St-Jean, Michel (m)	171		
235	St-Jean, Jocelyne (f)	171		
236	Skoruda, Louis (m)	173		
237	Lachapelle, Josée (f)	173		
238	Lachapelle, Camilienne (f)	173		
239	Lachapelle, Pierre (m)	173		
240	Bertrand, Aubin (m)	175		
241	Bertrand, Jocelyne (f)	175		
242	Urbain, Albert (m)	187	J5Z 2H7	
243	Urbain, Thérèse (f)	187		
244	Albert, Sylvie (f)	189	J5Z 2H8	
245	Desjardins, Hélène (f)	193	J5Z 2H9	
246	Paille, Georges (m)	193		
247	Deschênes, Paul-Emile (m)	195		
248	Deschênes, Jacqueline (f)	195		
249	Deschênes, Alain (m)	195		
250	Deschênes, Marie-Claude (f)	195		
251	Garand, François (m)	201		
252	Garand, Lucette (f)	201		
253	Ballait, Emma (f)	205		
254	Ballait, Léo-Paul (m)	205		
255	Ballait, Gilbert (m)	205		
256	Ballait, Jacqueline (f)	205		
257	Ballait, Joël (m)	205		
258	Charet, Louis (m)	209		
259	Charet, Mireille (f)	209		
260	Charet, Mario (m)	209		
261	Charet, Chantal (f)	209		
262	Forest, LIse (f)	215		
263	Forest, Jean-Luc (m)	215		
264	Rivest, Bertrand (m)	219		
265	Rivest, Francine (f)	219		
266	Goulet, Pierre (m)	225		
267	Goulet, Roger (m)	225		
268	Goulet, Noëlla (f)	225		
269	Goulet, Michel (m)	225		
270	Boulianne, Huguette (f)	255		
271	Boulianne, Josaphat (m)	255		
272	Gamache, Gisèle (f)	261		
273	Gamache, André (m)	261		
274	Gamache, Alain (m)	261		
275	Longpré, Normand (m)	323		
276	Longpré, Aline (f)	323		
277	Audy, Paul (m)	375		
278	Audy, Gabrielle (f)	375		
279	Rivest, Richard (m)	2951	J6A 5H5	
280	Rivest, Monique (f)	2951		
281	Rivest, Christian (m)	2951		
282	Rivest, Maryse (f)	2951		

RURAL/RURALE			electoral district/circonscription	URBAN/URBAINE		
N°	page		TERREBonne	N°	page	
	N°	of/de		91	N° 3	of/de 3
polling division section de vote			certified certifié signature(s) enumerator(s) / signature(s) recenseur(s)	polling division section de vote		

188261

F 303 **PRELIMINARY LIST OF ELECTORS**

8 5M-7-79

ELECTIONS CANADA

LISTE PRÉLIMINAIRE DES ÉLECTEURS

This list of qualified electors for the polling division number as set out below was prepared for use at the pending federal election from information obtained at the enumeration and has been certified by the signature(s) below as to completeness and correctness so far as is possible.

La présente constitue la liste des électeurs de la section de vote dont le numéro apparaît plus bas préparée en vue de l'élection fédérale en cours d'après les renseignements recueillis lors du recensement. Le(s) recenseur(s) y a(ont) apposé sa(leur) signature, affirmant que cette liste est aussi complète et exacte que possible.

N°		
	CHARBONNEAU	J6A5H5
1	Massie, Rosaire (M)	9
2	Massie, Rosa (F)	9
3	Leclerc, Francine (F)	9
4	Leclerc, Jeannine (F)	9
5	Leclerc, Roger (M)	9
6	Beauchamp, Yves (M)	11
7	Desilets, Sylvie (F)	11
8	Campbell, Manon (F)	13
9	Campbell, Lucette (F)	13
10	Campbell, Jean-Paul (M)	13
11	Turgeon, Christiane (F)	17
12	Richard, Constant (M)	17
13	Rivard, Linda (F)	17
14	Richard, Nelson (M)	17
15	Charbonneau, Danielle (F)	99
16	Charbonneau, Réal (M)	99
	DE LA PRESQU'ILE chemin	J6A5H5
17	Duval, Diane (F)	125
18	Gingras, Michel (M)	125
19	Turgeon, Réal (M)	125
20	Fréchette, Clément (M)	125
21	Fréchette, Ghislaine (F)	125
22	Cadot, Darryl (M)	131
23	Cyr, René (M)	149
24	Dignard, Chantal (F)	149
25	Montmagny-Fillion, Danielle (F)	151
26	Fillion, André (M)	151
27	Leclerc, Marie (F)	155
28	Leclerc, Patricia (F)	155
29	Leclerc, Michel (M)	155
30	Leclerc, Claude (M)	155
31	Boutin-Talbot, Andrée (F)	161
32	Talbot, Jacques (M)	161
33	Stankevic, André (M)	175
34	Lambert, Claire (F)	177
35	Lambert, Serge (M)	177
36	Bouchard, Réal (M)	181
37	Bouchard, Micheline (F)	181
38	Crépeau, Benoît (M)	187
39	Crépeau, Claude (M)	187
40	Crépeau, Suzanne (F)	187
41	Crépeau, Fernand (M)	187
42	Leclerc, Josée (F)	189
43	Leclerc, Marc (M)	189
44	Tremblay, Ambroise (M)	191
45	Tremblay, Danielle (F)	191
46	Jacques, Lise (F)	193
47	Jacques, Yves (M)	193
48	Brault, Tamara (F)	195
49	Brault, Réginald (M)	195
50	Lord, Marcel (M)	201
51	Lord, Béatrice (F)	201
52	Rivest, Denis (M)	203
53	Rivest, Guy (M)	203
54	Rivest, Claude Jr. (M)	203
55	Rivest, Céline (F)	203
56	Rivest, Claude (M)	203
57	Rivest, Lucille (F)	203
58	Etesonne, Denise (F)	205
59	Lacroix, Jeanne (F)	205
60	Lacroix, Marcel (M)	205
61	Dalcourt, Claire (F)	211
62	David, Claude (M)	211
63	Larivée, Pierre (M)	211 A
64	Larivée, Ghislaine (F)	211 A
65	Urbain, Francine (F)	213
66	Urbain, Robert (M)	213
67	Boulay, Normand (M)	215
68	Payer, Francine (F)	215
69	Fortin, Maurice (M)	225
70	Fortin, Claude (M)	225
71	Fortin, Viviane (F)	225
72	Dubois-Laforest, Lise (F)	229
73	Laforest, Bernard (M)	229
74	Lapierre, André (M)	245
75	Lapierre, Diane (F)	245
76	Lapierre, Ernest (M)	249
77	Lapierre, Gabrielle (F)	249
78	Lassonde, Réjeant (M)	253
79	Lassonde, Andrée (F)	253
80	Urbain, Marcel (M)	265
81	Urbain, Louise (F)	265
82	Côté, Denise (F)	267
83	Archambault, Denis (M)	285
84	Charland, Pierrette (F)	285
	DE LA SAVANE chemin	J6A5H5
85	Mathies, Roger (M)	255
86	Mathies, Andréa (F)	255
87	Gravel, Marguerite (F)	275
88	Gravel, Jacques (M)	275
89	Gravel, Michel (M)	275
90	Gravel, Gilles (M)	275
91	Hébert, Gisèle (F)	285
92	Garneau, Jean-Luc (M)	285
93	Garneau, Chantal (F)	285
94	Bernier, Réjeanne (F)	289
95	Bernier, Marc-André (M)	289
96	Lasonde, Johanne (F)	295
97	Lasonde, Luc (M)	295
98	St-Jean, Réginald (M)	391
99	Turenne, Sylvie (F)	405
100	Turenne, Pierrette (F)	405
101	Turenne, Gérard (M)	405
102	Turenne, Sylvain (M)	405
103	Grenon, Daniel (M)	419
104	Lacombe, Liette (F)	419
105	Lacombe, Marcel (M)	419
106	Lacombe, Jeannine (F)	425
107	Bergeron, Serge (M)	425
108	Bergeron, Ghislin (M)	425
109	Bergeron, Jocelyn (M)	425
110	Richard, Adélard (M)	425B
111	Panneton, Louise (F)	425B
112	Richard, Normand (M)	425B
113	Richard, Jean(M)	425B
114	Turenne, Emile (M)	465
115	Turenne, Yolande (F)	465
116	Therrien, Marcel (M)	495
117	Therrien, Pauline (F)	495

RURAL/RURALE

N° | page N° | of/de

polling division / section de vote

electoral district/circonscription: TERREBONNE

certified / certifié: signature(s)-enumerator(s) / signature(s)-recenseur(s)

URBAN/URBAINE

N° 92 | page N° 1 | of/de 3

polling division / section de vote

188262

F 303 **PRELIMINARY LIST OF ELECTORS**

8 5M-7-79

ELECTIONS CANADA

LISTE PRÉLIMINAIRE DES ÉLECTEURS

188262

This list of qualified electors for the polling division number as set out below was prepared for use at the pending federal election from information obtained at the enumeration and has been certified by the signature(s) below as to completeness and correctness so far as is possible.

La présente constitue la liste des électeurs de la section de vote dont le numéro apparaît plus bas préparée en vue de l'élection fédérale en cours d'après les renseignements recueillis lors du recensement. Le(s) recenseur(s) y a(ont) apposé sa(leur) signature, affirmant que cette liste est aussi complète et exacte que possible.

N°		
	DE LA SAVANE chemin	J6A5H5
118	Therrien, Auguste (M)	505
119	Therrien, Fernande (F)	505
120	Therrien, Onil (M)	505
121	Therrien, Francine (F)	505
122	Brien, Pauline (F)	525
123	Brien, Louis (M)	525
124	Fargier, Marcel (M)	565
125	Fargier, Louise (F)	565
126	Roy, Diane (F)	583
127	Roy, Yves (M)	583
128	Jobin, Ulric (M)	585
129	Carpentier, Jocelyne (F)	585
130	Jobin, Solange (F)	585
131	Lasonde, Guy (M)	587
132	Gravel, Suzie (F)	587
133	Turenne, Armande (F)	300
134	Turenne, Réal (M)	300
135	Aubut, Robert (M)	350
136	Aubut, Céline (F)	350
137	Aubut, Linda (F)	358
138	Aubut, Monique (F)	358
139	Aubut, Claude (M)	358
140	Aubut, Justine (F)	358
141	Chaussé, Roland (M)	400
142	Chaussé, Ghislaine (F)	400
143	Chaussé, Lyne (F)	400
144	Laporte, Solange (F)	460
145	Laporte, Claude (M)	460
146	Albert, Armand (M)	462
147	Albert, Emilienne	462
148	Payette, Jacques (M)	466
149	Payette, Jean-Pierre (M)	466
150	Payette, Yves (M)	466
151	Albert, Thérèse (F)	482
152	Albert, Raymond (M)	482
153	Albert, Lorraine (F)	482
154	Albert, Linda (F)	482
155	Albert, Sylvain (M)	488
156	Albert, Mario (M)	488
157	Albert, Huguette (F)	488
158	Albert, Claude (M)	488
159	Gagné-Lapalme, Danielle (F)	490
160	Lapalme, Claude (M)	490
161	Paré, Claire (F)	496
162	Durocher, Richard (M)	496
163	Durocher, Raymond (M)	496
	DUFORT chemin	J6A5H5
164	Perreault, Gilles (M)	675
165	Perreault, Nicole (F)	675
166	Arseneault, Claire (F)	679
167	Arseneault, Luc (M)	679
168	Rodier, Pierre (M)	685
169	Toupin, Céline (F)	685
170	Ouellet, Mario (M)	685
171	Fafard, Claude (M)	695
172	Cayer, Lise (F)	695
173	Cayer, Gilles (M)	697
174	Brazeau, Adrienne (F)	610

N°		
175	Brazeau, Raymond (M)	610
176	Brazeau, Adrien (M)	610
177	Brazeau, Thutrub (M)	610
	JEAN-PIERRE	J6A5H5
178	Pelchat, Donald (M)	1971
179	Pelchat, Linda (F)	1971
180	Castonguay, Denise (F)	1973
181	Boivin, Robert (M)	1973
182	Boivin, Daniel (M)	1975
183	Lessard, Line (F)	1975
184	Simard, Johanne (F)	1977
185	Simard, Ronald (M)	1977
186	Masson, Louise (F)	1979
187	Masson, Jean-Pierre (M)	1979
188	Bernaquez, Richard (M)	1981
189	Fortin, Manon (F)	1981
190	Moreau, Gaétan (M)	1983
191	Moreau, Jocelyne (F)	1983
192	Duquette, Rose-Anne (F)	1985
193	Duquette, Sylvie (F)	1985
194	Duquette, Vital (M)	1985
195	Duquette, Gérard (M)	1987
196	Lachapelle, Georgette (F)	1987
197	Leclerc, Monique (F)	1989
198	Leclerc, Pierre (M)	1989
199	Moreau, Jocelyne (F)	1991
200	Moreau, Marcel (M)	1991
201	Kane, Richard (M)	1993
202	Kane, Ginette (F)	1993
203	Baribeau, Angèle (F)	1995
204	Baribeau, Jean-Pierre (M)	1995
205	Guay, Johanne (F)	1972
206	Guay, Claude (M)	1972
207	Lavoie, Bernard (M)	1974
208	Lavoie, France (F)	1974
209	Coupal, Robert (M)	1976
210	Coupal, Hélène (F)	1976
211	Labine, Danielle (F)	1978
212	Labine, Pierre (M)	1978
213	Sauvageau, Lucien (M)	1980
214	Sauvageau, Claire (F)	1980
215	Sauvageau, Paul (M)	1980
216	Urbain, Ginette (F)	1982
217	Urbain, Michel (M)	1982
218	Paquin, Diane (F)	1984
219	Paquin, Gérard (M)	1984
220	Perron, Gérard (M)	1988
221	Perron, Ginette (F)	1988
222	Turcotte, Ginette (F)	1990
223	Turcotte, Jean-Claude (M)	1990
224	Gagnon, Christine (F)	1992
225	Gagnon, Luc (M)	1992
226	Gendreau, Réal (M)	1994
227	Gendreau, Thérèse (F)	1994
228	Demers, Rita (F)	1996
229	Bernier, Roger (M)	1996
230	Lacroix, Francine (F)	1998
231	Lacroix, Jean-Louis (M)	1998
232	Ethier, Richard (M)	2002

RURAL/RURALE			electoral district/circonscription	URBAN/URBAINE		
N°	page		TERREBONNE	N° 92	page	
	N°	of/de			N° 2	of/de 3
polling division section de vote			certified certifié — signature(s)-enumerator(s) / signature(s)-recenseur(s): Hélène Lessard, Jean-Joseph Rolet	polling division section de vote		

188263

F 303 **PRELIMINARY LIST OF ELECTORS**

8.5M-7-79

ELECTIONS CANADA

LISTE PRÉLIMINAIRE DES ÉLECTEURS

This list of qualified electors for the polling division number as set out below was prepared for use at the pending federal election from information obtained at the enumeration and has been certified by the signature(s) below as to completeness and correctness so far as is possible.

La présente constitue la liste des électeurs de la section de vote dont le numéro apparaît plus bas préparée en vue de l'élection fédérale en cours d'après les renseignements recueillis lors du recensement. Le(s) recenseur(s) y a(ont) apposé sa(leur) signature, affirmant que cette liste est aussi complète et exacte que possible.

N°		
	JEAN-PIERRE	J6A5H5
233	Ethier, François (M)	2002
234	Préville, Madeleine (F)	2002
235	Préville, Yvan (M)	2002
	LEBEAU montée	J6A5H5
236	Longpré, Réa (F)	3007
237	Longpré, Claude (M)	3007
238	Gingras, René (M)	1968
239	Gingras, Daniel (M)	1968
240	Gingras, Diane (F)	1968
241	Gingras, Serge (M)	1968
242	Bizien, Yvette (F)	1972
243	Martin, Christiane (F)	1976
244	Monin, Michel (M)	1976
245	St-Jean, Lucie (F)	2124
246	Bessette, Guy (M)	2124
247	Lefort, Michelle (F)	2128
248	Boisdequin, Jean (M)	2128
249	Drainville, Diane (F)	2130
250	Drainville, André (M)	2130
251	Lefebvre, Joane (F)	2132
252	Vincent, Gilles (M)	2132
253	Clavet, Jean-Marc (M)	2134
254	Tarte, Benoît (M)	2136
255	Tarte, Louise (F)	2136
256	Carignan, Angèle (F)	2138
257	Carignan, Paul (M)	2138
258	Asselin, Carole (F)	2140
259	Asselin, Ghislain (M)	2140
260	Asselin, Monique (F)	2140
261	Asselin, Roger (M)	2140
262	Carignan, Michèle (F)	2150
263	Carignan, Martin (M)	2150
264	Bérubé, Maryse (F)	2154
265	Bérubé, Léo (M)	2154
	MONIQUE	J6A5H5
266	Laviolette, André (M)	303
267	Laviolette, Diane (F)	303
268	Bujold, Jocelyne (F)	305
269	Bujold, Richard (M)	305
270	Brooks, Jean-Pierre (M)	325
271	Paquette, Danielle (F)	325
272	Rivest, Martin (M)	361
273	Rivest, Monique (F)	361
274	Rivest, Paul-Emile (M)	361
275	Leblanc, Anne (F)	300
276	Leblanc, Dolorès (F)	300
277	Bujold, Laura (F)	300
278	Leblanc, Hélène (F)	300
279	Leblanc, Candide (M)	300
280	Le-Blanc, Jean (M)	302
281	Lamontagne, Jeannette (F)	304
282	Carrière, Yvon (M)	306
283	Carrière, Ginette (F)	306
284	Miron, Sylvie (F)	308
285	Ratelle, Odette (F)	312
286	Ratelle, Robert (M)	312

N°		
	NATHALIE	J6A5H5
287	Trahan, Michel (M)	1983
288	Trahan, Jocelyne (F)	1983
289	Bouthat, Daniel (M)	1989
290	Bouthat, Jocelyne (F)	1989
291	Larochelle, Réal (M)	1999
292	Imbleau, Monique (F)	1999
293	Laporte, Lynda (F)	2009
294	Laporte, Pierre (M)	2009
295	Kane, Diane (F)	1904
296	Kane, André (M)	1904
297	Castonguay, Renée (F)	1908
298	Castonguay, Réal (M)	1908
299	Imbeau, Denis (M)	1910
300	Imbeau, Claire (F)	1910
301	Leclerc, Sylvie (F)	1912
302	Leclerc, André (M)	1912
303	Hébert, Sylvie (F)	1914
304	Hébert, Daniel (M)	1914
305	Boissonneault, Yves (M)	1916
306	Boissonneault, Julienne (F)	1916
307	Bérubé, René (M)	1918
308	Bérubé, France (F)	1918
309	Goulet, Danielle (F)	1920
310	Beaupré, Serge (M)	1920
311	Pouliot, Alain (M)	1926
312	Murphy, Serge (M)	1926
313	Toupin, Line (F)	1930
314	Toupin, Daniel (M)	1930
315	Gagnier, Yves (M)	1934
	SAINT-PAUL	J6A5H5
316	Ouellette, Hélène (F)	3075
317	Martin, Roch (M)	3075
318	Croteau, Normand (M)	3139
319	Croteau, Gilberte (F)	3145
320	Croteau, Edgar (M)	3145
321	Lebeau, Hélène (F)	3151
322	Lebeau, Pierre (M)	3151
323	Depelteau, Ginette (F)	3175
324	Depelteau, Antoinette (F)	3175
325	Depelteau, Germain (M)	3175
326	Bouchard, Louise (F)	3201
327	Bouchard, Gérard (M)	3201
328	St-André, Gertrude (F)	3231
329	St-André, Michel (M)	3231
330	Côté, Diane (F)	3239
331	Côté, Robert (M)	3239
332	Dallaire, Mariette (F)	3255
333	Dallaire, Robert (M)	3255
334	Jasmin, Barbara (F)	3261
335	Jasmin, Michel (M)	3261
336	Dupuis, Raymond (M)	380
337	Bruyère, Céline (F)	380
338	Thériault, Carmen (F)	3100
339	Thériault, Raynald (M)	3100
340	Larocque, Linda (F)	3116
341	Larocque, René (M)	3116
342	Lebel, Claire (F)	3130
343	Lebel, Jean-Yves (M)	3130

RURAL/RURALE			electoral district/circonscription	URBAN/URBAINE		
N°	page		TERREBONNE	N°	page	
	N°	of/de		92	N° 3	of/de 3
polling division section de vote			certified certifié signature(s)-enumerator(s) / signature(s)-recenseur(s)	polling division section de vote		

F 303 **PRELIMINARY LIST OF ELECTORS**

8 5M 7-79

ELECTIONS CANADA

188264

LISTE PRÉLIMINAIRE DES ÉLECTEURS

This list of qualified electors for the polling division number as set out below was prepared for use at the pending federal election from information obtained at the enumeration and has been certified by the signature(s) below as to completeness and correctness so far as is possible.

La présente constitue la liste des électeurs de la section de vote dont le numéro apparaît plus bas préparée en vue de l'élection fédérale en cours d'après les renseignements recueillis lors du recensement. Le(s) recenseur(s) y a(ont) apposé sa(leur) signature, affirmant que cette liste est aussi complète et exacte que possible.

N°			
	Place Des Chevalins		
1	Martin,Richard (m)	13	J5Z 3S1
2	Gagnon,Sophie (f)	13	
	Place Dupuis		
3	Bélanger,Jean-Guy (m)	10	J5Z 3C2
4	Bergeron,Paulette (f)	10	
5	Tardif,Gilles (m)	12	
6	Tardif,Danielle (f)	12	
7	Labelle,Yvons (m)	14	
8	Labelle,Diane (f)	14	
9	Desjardins,Claire (f)	16	
10	Desjardins,Lavergne (m)	16	
11	Benoit,Jeanette (f)	18	
12	Benoit,Etienne (m)	18	
13	Isabel,Mario (m)	20	
14	Girard,Catherine (f)	20	
15	Brouillette,Yvan (m)	22	
16	Langlois,Sylvie (f)	22	
17	Sansregret,Jean (m)	24	
18	Sansregret,Danielle (f)	24	
	Fagnant		
19	Larivière,Jocelyne (f)	7	J5Z 2B8
20	Neveu,Sylvain (m)	7	
21	Moreau,Denis (m)	15	
22	Vaillancourt,Gilles (m)	17	
	Fagnant		
23	Quirion,Micheline (f)	8	J5Z 2B9
24	Quirion,Clermont (m)	8	
	Place Frigon		
25	Moreau,Linda (f)	25	J5Z 2Y2
26	Moreau,André (m)	25	
27	Tangredi,Angelina (f)	27	
28	Tangredi,Pasquale (m)	27	
29	Nugent,Gilbert (m)	29	
30	Nugent,Carole (f)	29	
31	Mercier,René (m)	31	
32	Plouffe,Chantal (f)	31	
33	Joly,Hélène (f)	33	
34	Joly,Guy (m)	33	
35	Thétrault,Victor (m)	35	
36	Thétrault,Paulette (f)	35	
37	Beauséjour,Jocelyn (m)	37	
38	Beauséjour,Diane (f)	37	
	Place Frigon		
39	Fagnant,Clarisse (f)	34	J5Z 3B4
40	Fagnant,Jean-Claude (m)	34	
41	Fagnant,Fernand (m)	34	
42	Fagnant,Sylvain (m)	34	
43	Delorme,Laurette (f)	36	
44	Delorme,Bernard (m)	36	
45	Gervais,Françine (f)	38	
46	Gervais,Sylvain (m)	38	

N°			
	Harvey		
47	Renaud,Yvon (m)	265	J5Z 2Y7
48	Renaud,Solange (f)	265	
49	Trahan,Denise (f)	267	
50	Trahan,Maurice (m)	267	
51	Trahan,Narcisse (m)	267	
52	Langevin,Estelle (f)	269	
53	Langevin,Gilles (m)	269	
	Place Mirabelle		
54	Ricard,Normand (m)	7	J5Z 2B6
55	Ricard,Monique (f)	7	
56	Perreault,Marie-Reine (f)	11	
57	Mailhot,Jacques (m)	11	
58	Gauthier,Noella (f)	13	
59	Gauthier,Marquis (m)	13	
60	Dumais,René (m)	15	
61	Charpentier,Michel (m)	15	
62	Charpentier,Louise (f)	15	
	Place Mirabelle		
63	Chaussé,Pierre (m)	10	J5Z 2B6
64	Chaussé,Andrée (f)	10	
	Notre-Dame		
65	Frenière,Guy (m)	9	J5Z 1R3
66	Vanherck,Louis (m)	25	
67	Vanherck,Renée (f)	25	
68	Leroux,Brigitte (f)	47	
69	Desjardins,Edouard (m)	49	
70	Lemay,Daniel (m)	49	
71	Lemay,Micheline (f)	49	
72	Payette,Monique (f)	89	J5Z 1R6
73	Payette,Sylvain (m)	89	
74	Payette,Gérard (m)	89	
75	Picotte,André (m)	91	J5Z 3C1
76	Picotte,Philippe (m)	91	
77	Doherty,Aurore (f)	105 A	
78	Vincent,Françoise (f)	105 A	
79	Doherty,René (m)	105 A	
80	Martel,Yves (m)	107	
81	Martel,Sylvie (f)	107	
82	Racine,Claire (f)	107 A	J5Z 1R9
83	Dupuis,Jean-Guy (m)	107 A	
84	Roy,Gagné,Jocelyne (f)	111	
85	Gagnier,Pierre (m)	111	
86	Vinet,Jean-Mari (m)	113	
87	Vinet,Simone (f)	113	
	131 Notre-Dame		
88	Roberge,Roland (m)	App 1	J5Z 3C4
89	St-André,Jean (m)	App 2	
90	Bertin,Denise (f)	App 2	
91	Turcotte,Léopole (m)	App 3	
92	Turcotte,Richard (m)	App 3	
93	Breton,Nicole (f)	App 4	
94	Breton,Raymond (m)	App 4	

RURAL/RURALE			URBAN/URBAINE
N°	page N°	of/de	N° 93U — page N° 1 of/de 3
polling division section de vote			polling division section de vote

electoral district/circonscription: TERREBONNE

certified certifié — signature(s) enumerator(s) / signature(s) recenseur(s): Marie Hélène Beauchesne, Denise Valpe

188265

F 303 **PRELIMINARY LIST OF ELECTORS**

8 5M 7-79

ELECTIONS CANADA

LISTE PRÉLIMINAIRE DES ÉLECTEURS

This list of qualified electors for the polling division number as set out below was prepared for use at the pending federal election from information obtained at the enumeration and has been certified by the signature(s) below as to completeness and correctness so far as is possible.

La présente constitue la liste des électeurs de la section de vote dont le numéro apparaît plus bas préparée en vue de l'élection fédérale en cours d'après les renseignements recueillis lors du recensement. Le(s) recenseur(s) y a(ont) apposé sa(leur) signature, affirmant que cette liste est aussi complète et exacte que possible.

N°			
	131 Notre-Dame		
95	Dalpé,Anrdé (m)	App 5	J5Z 3C4
96	Dalpé,Denise (f)	App 5	
97	Dalpé,Marcel (m)	App 5	
98	Lamarche,Manon (f)	App 6	
99	Lamarche,Denis (m)	App 6	
100	Lamarche,Joseph (m)	App 6	
101	Lamarche,Ghislaine (f)	App 6	
102	Cardinal,Michel (m)	App 7	
103	Boulanger,Line (f)	App 7	
104	Tremblay,Robert (m)	App 8	
105	Poirier,Aline (f)	App 8	
	135 Notre-Dame		
106	Smith,Alice (f)	App 1	
107	English,Jean-Yves (m)	App 1	
108	Rousseau,Jocelyn, (m)	App 2	
109	Gauthier,Sylvie (f)	App 2	
110	Lippé,Claude (m)	App 3	
111	Gleeton,Jacqueline (f)	App 3	
112	Levesque,Anne-Marie (f)	App 4	
113	Levesque,Willey (m)	App 4	
114	Levesque,Alain (m)	App 4	
115	Gallant,Eric (m)	App 5	
116	Carpentier,Anita (f)	App 5	
117	Carpentier,Roger (m)	App 5	
118	Panyachack,Chanpheng (m)	App 6	
119	Panyachack,Bounthanh (f)	App 6	
120	Godin,Julie (f)	App 7	
121	Gosselin,Marie-Josée (f)	App 7	
122	Bleau,Maryse (f)	App 8	
123	Raynault,Sylvain (m)	App 8	
	Notre-Dame		
124	Chayer,Marie (f)	145	J5Z 3C4
125	Chayer,Gaston (m)	145	
126	Beaudoin,Claire (f)	149	
127	Dalpé,Louis (m)	149	
128	Gratton,Richard (m)	193	
129	Fagnant,Danielle (f)	193	
130	Brown,Ronald (m)	197	
131	Brown,Michael (m)	197	
132	Mainville,Monique (f)	199	
133	Mainville,Clément (m)	199	
134	Mainville,Louise (f)	199	
135	Auger,Muguette (f)	213	
136	Auger,Michel (m)	213	
137	Fagnant,Mario (m)	217	
138	St-Laurent,Manon (f)	217	
139	Comtois,Marthe (f)	221	
140	Vignola,Anne (f)	221 A	J5Z 1S2
141	Champagne,Serge (m)	221 A	
142	Cardinal,Paul (m)	225	
143	Cardinal,Françine (f)	225	
	Odilon		
144	Savois,Richard (m)	15	J5Z 2B3
145	Robillard,Mireille (f)	15	

N°			
	Odillon		
146	Mallette,Léo (m)	15	J5Z 2B3
147	Messier,André (m)	15	
148	Lavoie,Yves (m)	19	
149	Bellemar,Marie (f)	19	
150	Belzile,Daniel (m)	23	
151	Tremblay,Line (f)	23	
152	Dumais,Réjean (m)	27	
153	Dumais,Pauline (f)	27	
	Odillon		
154	Carrière,Rénate (f)	18	J5Z 2V1
155	Carrière,Pierre (m)	18	
156	Tremblay,Arlette (f)	18	
157	Tremblay,Jean (m)	18	
	1 Place Perron J5Z 3H5		
158	Demers,Carole (f)	App 2	
159	Demers,Patric (m)	App 2	
160	St-Laurent,Denise (f)	App 3	
161	Blache,Carole (f)	App 4	
162	Aubin,Lise (f)	App 5	
163	St-Arnaud,Lise (f)	App 6	
	2 Place Perron J5Z 3H5		
164	Plante,Masson,Elisabeth (f)	App 1	
165	Masson,Gabriel (m)	App 1	
167	Sills,Ginette (f)	App 3	
168	Graton,Gilles (m)	App 3	
169	Galasso,Roxanne (f)	App 4	
170	Frigon,Normand (m)	App 4	
171	Hébert,Johanne (f)	App 5	
	4 Place Perron J5Z 3H5		
172	Deslandes,Sylvie (f)	App 1	
173	Dufrêsne,Denis (m)	App 1	
174	Lebrasseur,Dorilbert (m)	App 2	
175	Gérin-Lajoie,Colette (f)	App 2	
176	Boutin,Hélène (f)	App 4	
177	Boulanger,Daniel (m)	App 4	
178	Déziel,Ronald (m)	App 5	
179	Déziel,Renée (f)	App 5	
180	Boyer,France (f)	App 6	
181	Faucher,Gilles (m)	App 6	
	8 Place Perron J5Z 3H5		
182	Champagne,Béatrice (f)	App 1	
183	Champagne,Yvon (m)	App 1	
184	Beaulieu,Jocelyne (f)	App 3	
185	Beaulieu,Yves (m)	App 3	
186	Poirier,Alain (m)	App 4	
187	Poirier,Lise (f)	App 4	
188	Chayer,Claire (f)	App 5	
189	Rabouin,Jocelyne (f)	App 6	
190	Paul,Christian (m)	App 8	
191	Beaulieu,Ginette (f)	App 8	

RURAL/RURALE			URBAN/URBAINE
N°	page	electoral district/circonscription	N°
	N° of/de	TERREBONNE	93 U
polling division section de vote		certified certifié signature(s)-enumerator(s) / signature(s)-recenseur(s) Denise Hélène Brothier Denise Dalpé	page N° 2 of/de 3
			polling division section de vote

188266

F 303 **PRELIMINARY LIST OF ELECTORS**

8 5M-7-79

ELECTIONS CANADA

LISTE PRÉLIMINAIRE DES ÉLECTEURS

This list of qualified electors for the polling division number as set out below was prepared for use at the pending federal election from information obtained at the enumeration and has been certified by the signature(s) below as to completeness and correctness so far as is possible.

La présente constitue la liste des électeurs de la section de vote dont le numéro apparaît plus bas préparée en vue de l'élection fédérale en cours d'après les renseignements recueillis lors du recensement. Le(s) recenseur(s) y a(ont) apposé sa(leur) signature, affirmant que cette liste est aussi complète et exacte que possible.

N°			N°
	10 Place Perron J5Z 3H5		
192	Lebreux,Bernard (m)	App 1	
193	Jobin,Lison (f)	App 1	
194	Robillard,Danielle (f)	App 2	
195	Belley,Lévis (m)	App 4	
196	Belley,Manon (f)	App 4	
197	Cuisson,André (m)	App 5	
198	Bouchard,Carole (f)	App 5	
199	Verreault,Joyanne (f)	App 6	
200	Bergeron,Hélène (f)	App 8	

RURAL/RURALE			electoral district/circonscription	URBAN/URBAINE		
N°	page		TERREBONNE	N°	page	
	N°	of/de	signature(s)-enumerator(s) / signature(s)-recenseur(s)	93 U	N° 3	of/de 3
polling division section de vote			certified certifié Marie Hélène Gauthier Denise Dalpé	polling division section de vote		

188268

188267

F 303

8.5M-7-79

PRELIMINARY LIST OF ELECTORS

ELECTIONS CANADA

LISTE PRÉLIMINAIRE DES ÉLECTEURS

This list of qualified electors for the polling division number as set out below was prepared for use at the pending federal election from information obtained at the enumeration and has been certified by the signature(s) below as to completeness and correctness so far as is possible.

La présente constitue la liste des électeurs de la section de vote dont le numéro apparaît plus bas préparée en vue de l'élection fédérale en cours d'après les renseignements recueillis lors du recensement. Le(s) recenseur(s) y a(ont) apposé sa(leur) signature, affirmant que cette liste est aussi complète et exacte que possible.

N°			
	ADRIEN		
1	Duguay, Charles (M)	1	J5Z 2B4
2	Duguay, Marie-Paul (F)	1	
3	Duguay, Sophie (F)	1	
4	Tremblay, Antoinette (F)	9	J5Z 2B5
5	Tremblay, Armand (M)	9	
6	Tremblay, Gérald (M)	9	
7	Laviolette, Jeannine (F)	2	J5Z 2B5
8	Nevraumont, Jean-Claude(M)	2	
9	Patry, Johanne (F)	2	
10	Tessier, Paul-Emile (M)	4	J5Z 2B5
	ARCHAMBAULT		
11	Sirk, Henri (M)	1	J5Z 2A9
12	Sirk, Leila (F)	1	
13	Bourget, Benoît (M)	3	J5Z 2A9
14	Bourget, Edwin (M)	3	
15	Bourget, Françine (F)	3	
16	Noexl, Robert (M)	23	J5Z 2A9
17	Adams, Marie-Ange (F)	25	J5Z 2A9
18	Bartholomay, Hans (M)	25	
19	Leduc, Ginette (F)	31	J5Z 2A9
20	Leduc, Pierre (M)	31	
21	Heineman, Monica (F)	33	J5Z 2A9
22	Dubuc, Gilbert (M)	2	J5Z 2A9
23	Dubuc, Louise (F)	2	
	NOTRE-DAME		
24	Beaulieu, Doris (F)	18	J5Z 1R4
25	Beaulieu, Lise (F)	18	
26	Beaulieu, Noël (M)	18	
27	Mousseau, Bernard (M)	22	J5Z 1R4
28	Mousseau, Marie (F)	22	
29	Savard, Ghislain (M)	32	J5Z 1R4
30	Savard, Linda (F)	32	
31	Paquin, Eugène (M)	32D	
32	Paquin, Nicole (F)	32D	
33	Allard, Marjolaine (F)	32F	
34	Touzin, Denis (M)	32F	
35	Touzin, Laurent (M)	32F	
36	Allard, Odile (F)	32G	
37	Aubertin, Robert (M)	32G	
38	Bordeleau, Réjean (M)	32G	
39	Balderson, Jack (M)	42	
40	Lefebvre, Jos (M)	42B	
41	Lefebvre, Olivier (M)	42B	
42	Boucher, Guy (M)	42C	
43	Lafortune, Danielle (F)	42C	
44	Boulanger, Denise (F)	42F	
45	Boulanger, Michel (M)	42F	
46	Ouellette, Sylvain (M)	42W	
47	Piché, Madeleine (F)	42W	
48	Gauthier, Denis (M)	50	
49	Gauthier, Jean-Guy (M)	50	
50	Gauthier, Thérèse (F)	50	
51	Lamothe, Lucie (F)	54	
52	Lamothe, Rosaire (M)	54	
53	Côté, Benoît (M)	68	J5Z 1R5
54	Côté, Jacqueline (F)	68	
55	Archambault, Odilon (M)	70	
56	Archambault, Sylvie (F)	70	
57	Archambault, Thérèse (F)	70	
58	Léveillé, André (M)	72	
59	Léveillé, Johanne (F)	72	
60	Léveillé, Rita (F)	72	
61	Archambault, Denis (M)	78	
62	Archambault, Lucie (F)	78	
63	Neuraumont, Gérard (M)	84	J5Z 1R8
64	Neuraumont, Lisette (F)	84	
65	Ritcey, Joanne (F)	86	
66	Bélanger, René (M)	86	
67	Hogan, Adrien (M)	94	J5Z 1R8
68	Hogan, Gisèle (F)	94	
69	Hogan, Richard (M)	94	
70	Ethier, Hélène (F)	96	
71	Ethier, Jean (M)	96	
72	Bergeron, Linda (F)	96A	
73	Morin, Michel (M)	96A	
74	Leblanc, Céline (F)	98	
75	Lavigne, Gilles (M)	100	
76	Lavigne, Monique (F)	100	
77	Laprade, Linda (F)	100A	
78	Sylvestre, Normand (F)	100A	
79	Leblanc, Euclide (M)	102	
80	Leblanc, Florence (F)	102	
81	Bouchard, Michel (M)	104	
82	Bouchard, Paul-Ernest(M)	104	
83	Bouchard, Paulette (F)	104	
84	Prince, Sylvio (M)	104A	
85	Rivest, Hélène (F)	104A	
86	Métayer, André (M)	114	J5Z 3C3
87	Métayer, Lucie (F)	114	
88	Laurens, Lucie (F)	116	
89	Morris, Robert (M)	116	
90	Turcotte, Jacques (M)	120	
91	Turcotte, Nicole (F)	120	
92	Pelletier, Daniel (M)	124	
93	Pelletier, Denise (F)	124	
94	Pelletier, Gilles (M)	124	
95	Delorme, Patrick (M)	136	J5Z 1S1
96	Lynch, David (M)	136	
97	Lynch, Monique (F)	136	
98	Martel, Albert (M)	138	
99	Verreault, Chantal (F)	138	
100	Verreault, Pierrette (F)	138	
101	Bellemare, Jean (M)	140	
102	Bellemare, Johanne (F)	140	
103	Lemieux, Viateur (M)	144	
104	Marien, Thérèse (F)	144	
105	Lévesque, France (F)	146	
106	St-André, Jacques (M)	146	
107	Ducharme, Cécile (F)	146B	
108	Paquette, Gilles (M)	146B	
109	Quintal, Renée (F)	150	
110	Young, Jack (M)	150	
111	Beaulieu, Pauline (F)	152	
112	Sherknies, Denis (M)	152	
113	Bujold, France (F)	152A	
114	Hébert, Michel (M)	152A	
115	Durand, Georges (M)	154	
116	Duranc, Marguerite (F)	154	

RURAL/RURALE			electoral district/circonscription	URBAN/URBAINE		
N°	page N°	of/de	TERREBONNE	N°	page N°	of/de
				94	1	2
polling division / section de vote			certified / certifié: signature(s)-enumerator(s) / signature(s)-recenseur(s) Nicole Poirier, Francine Bourgeois	polling division / section de vote		

188268

F 303 **PRELIMINARY LIST OF ELECTORS**

8 5M-7-79

ELECTIONS CANADA

LISTE PRÉLIMINAIRE DES ÉLECTEURS

This list of qualified electors for the polling division number as set out below was prepared for use at the pending federal election from information obtained at the enumeration and has been certified by the signature(s) below as to completeness and correctness so far as is possible.

La présente constitue la liste des électeurs de la section de vote dont le numéro apparaît plus bas préparée en vue de l'élection fédérale en cours d'après les renseignements recueillis lors du recensement. Le(s) recenseur(s) y a(ont) apposé sa(leur) signature, affirmant que cette liste est aussi complète et exacte que possible.

N°		
117	Roussel, Josée (F)	154A J5Z 1S1
118	Trudel, Michel (M)	154A
119	White, Julie (F)	156
120	White, Lawrence (M)	156
121	Archambault, Rivard Diane (F)	156A
122	Rivard, Alain (M)	156A
123	Parisien, Elaine (F)	158
124	Vézina, Lorraine (F)	160
125	Vézina, Marcel (M)	160
126	Béland, Pierre (M)	162
127	Vézina, Diane (F)	162
128	Gobeille, Mireille (F)	164
129	Gobeille, Pierre (M)	164
130	Lachapelle, Denis (M)	166
131	Lachapelle, Jacqueline(F)	166
132	Lachapelle, Jacques (M)	166
133	Lachapelle, Yves (M)	166
134	Lachapelle, Marie-Anne(F)	174
135	Lachapelle, Paul-Urgel(M)	174
136	Urbain, Irène (F)	176
137	Leduc, Liliane (F)	180
138	Lalongé, Bruno (M)	186
139	Lalongé, Harold (M)	186
140	Lalongé, Yolande (F)	186
141	Paquette, Diane (F)	190
142	Paquette, Jean-Pierre (M)	190
143	Dubé, Omer (M)	192
144	Larose, Marie (F)	192
145	Lauzon, Mercedes (F)	194
146	St-Onge, René (M)	194
147	Quenneville, Dan (M)	198
148	Quenneville, Diane (F)	198
149	Aubé, Armand (M)	200
150	Aubé, Marielle (F)	200
151	Urbain, Fernande (F)	204
152	Urbain, Rosaire (M)	204
153	Cayer, André (M)	210
154	Turgeon, Mario (M)	210
155	Turgeon, Marceline (F)	214A
156	Turgeon, Paul (M)	214A
157	Turgeon, Simone (F)	214A
158	St-Onge, Jocelyne (F)	216
159	St-Onge, Michel (M)	216
160	Riopel, Murielle (F)	224
161	Galant, Pierre (M)	228
162	Picard, Marc (M)	228
	ODILON	
163	Paradis, Claudette (F)	1 J5Z 2B2
164	Paradis, René (M)	1
165	Dion, Daniel (M)	3 J5Z 2B2
166	Cantin, Philippe (M)	2 J5Z 2B2
167	Malo, Louise (F)	4 J5Z 2B2
	VINET	
168	Bouchard, Yves (M)	3 J5Z 2B7
169	Lachapelle, Sylvie (F)	3
170	Bérard, Louise (F)	7 J5Z 2B7
171	Bérard, Robert (M)	7
172	Boissonneault, Lucie (F)	9
173	Boissonneault, Michel (M)	9
174	Quirion, Fernande (F)	15
175	Simard, André (M)	15
176	Simard, France (F)	15
177	Simard, Line (F)	15
178	Simard, Paul (M)	15

RURAL/RURALE			URBAN/URBAINE		
N°	page N°	of/de	N°	page N°	of/de
			94	2	2
polling division / section de vote			polling division / section de vote		

electoral district/circonscription: TERREBONNE

certified / certifié — signature(s)-enumerator(s) / signature(s)-recenseur(s): Nicole Poirier | Francine Bourget

188269

F 303 **PRELIMINARY LIST OF ELECTORS**

8 5M-7-79

ELECTIONS CANADA

LISTE PRÉLIMINAIRE DES ÉLECTEURS

This list of qualified electors for the polling division number as set out below was prepared for use at the pending federal election from information obtained at the enumeration and has been certified by the signature(s) below as to completeness and correctness so far as is possible.

La présente constitue la liste des électeurs de la section de vote dont le numéro apparaît plus bas préparée en vue de l'élection fédérale en cours d'après les renseignements recueillis lors du recensement. Le(s) recenseur(s) y a(ont) apposé sa(leur) signature, affirmant que cette liste est aussi complète et exacte que possible.

NOTRE-DAME

N°			
1	Isabel, Réjean (M)	230	J5Z3C5
2	Isabel, Lisette (F)	230	
3	Varin, Gilles (M)	232	
4	Ducharme, Solange (F)	232	
5	Dufour, Serge (M)	234	
6	Rogers, Liette (F)	234	
7	Gagné, Alfred (M)	236	
8	Gagné, Annette (F)	236	
9	Beaudry, Normand (M)	242	
10	Primeau, Brigitte (F)	242	
11	Forest, Sylvie (F)	246	
12	Gauthier, Marie-Hélène (F)	246	
13	Cossette, Jean-Louis (M)	248	
14	Gauthier, Liliane (F)	248	
15	Gauthier, Blanche (F)	248	
16	Roy, Germaine (F)	248	
17	Laroche, Richard (M)	250A	
18	Brault, Jean (M)	252	
19	Brault, Laurette (F)	252	
20	Volarath, Boutsady (F)	252A	
21	Lachance, Irène (F)	260	
22	Lachance, Cécile (F)	260	
23	Simoneau, André (M)	260A	
24	Simoneau, Johanne (F)	260A	
25	Chandonnet, Huguette (F)	262	
26	Shink, Sylvie (F)	262	
27	Tremblay, Sylvie (F)	262A	
28	Lévesque, Lucien (M)	266	
29	Lévesque, Murielle (F)	266	
30	Désautels, Gilberte (F)	266	
31	Ricard, Auguste (M)	272	
32	Ricard, Auréa (F)	272	
33	Désrosiers, Serge (M)	278	J5Z1T9
34	Houle, Lucie (F)	278	
35	Picard, Cécile (F)	284	J5Z1S3
36	Picard, Marie (F)	284	
37	Picard, Michelle (F)	284	
38	Foucher, Ginette (F)	288	
39	Bouthat, Yves (M)	289	
40	Bouthat, Susan (F)	289	
41	Gosselin, Jean-Paul (M)	290	
42	Bélanger, Marie-Berthe (F)	290	
43	Charron, Robert (M)	290A	
44	Dufort, Thérèse (F)	290B	
45	Marcil, Ouila (M)	294	
46	Marcil, Lyse (F)	294	
47	Bélanger, Claire (F)	300	
48	Vaillancourt, Denis (M)	302	
49	Canley, Darlène (F)	302	
50	Mercure, Justin (M)	304	
51	Beaudet, Mercure, Lucienne (F)	304	
52	Mercure, Jean (M)	304	
53	Mercure, Jacques (M)	304	
54	Ethier, Ronald (M)	306	
55	Gagnon, Sylvie (F)	306	
56	Monté, Jacques (M)	308	
57	Monté, Louise (F)	308	
58	Dufresne, Raymond (M)	312	
59	Dufresne, Claire (F)	312	
60	Dufresne, Richard (M)	312	
61	Dufresne, Thérèse (F)	312	
62	Quintal, Rose (F)	314	J5Z1S3
63	Pauzé, Siméon (M)	315	J5Z1S4
64	Pauzé, Sarah (F)	315	
65	Labrecque, Aimé (M)	315A	
66	Labrecque, Annette (F)	315A	
67	Crépeau, Albert (M)	315B	
68	Crépeau, Simone (F)	315B	
69	Brien, Arthur (M)	315C	
70	Trottier, Jacynthe (F)	317	
71	Trudel, Louise (F)	317	
72	Marcotte, Louise (F)	319	
73	Monette, Jean (M)	320	J5Z1S3
74	Monette, Sheila (F)	320	
75	Monette, Lisa (F)	320	
76	Desjardin, Pierre (M)	321	J5Z1S4
77	Desjardin, Luc (M)	321	
78	Labrecque, Jacques (M)	323	
79	Labrecque, Maryse (F)	323	
80	Savoie, Michel (M)	326	J5Z1S3
81	Savoie, Fernande (F)	326	
82	Hamelin, Yves (M)	330	
83	Laurens, France (F)	330	
84	Sirois, Marie (F)	331	J5Z1S5
85	Plante, Jacques (M)	332	J5Z1S3
86	Plante, Hélène (F)	332	
87	Brouillette, Gérard (M)	333	J5Z1S5
88	Brouillette, Jeanne (F)	333	
89	Brouillette, Gilles (M)	333	
90	Dugas, Raymond (M)	335	
91	Dugas, Gisèle (F)	335	
92	Urbain, Emile (M)	341	
93	Urbain, Germaine (F)	341	
94	Asselin, Linda (F)	342	J5Z1S3
95	Trépanier, Raymond (M)	346	
96	Trépanier, Georgette (F)	346	
97	Trépanier, Gilles (M)	346	
98	Lacroix, Marcel (M)	347	J5Z1S5
99	Lacroix, Lisette (F)	347	
100	Dallaire, Christian (M)	348	J5Z1S3
101	Lancup, Andrée (F)	348	
102	Bélanger, Aurilda (F)	349	J5Z1S5
103	Bélanger, Fleurette (F)	349	
104	Carufel, Bruno (M)	349A	
105	Marcotte, Yvon (M)	349B	
106	Marcotte, Jocelyne (F)	349B	
107	Forest, Gérard (M)	350	J5Z1S3
108	Forest, Fleurette (F)	350	
109	Kadulick, Ronald (M)	352	
110	Archambault, Adrien (M)	354	
111	Archambault, Aline (F)	354	
112	Tremblay, Gratia (F)	354A	
113	Gagné, Raymond (M)	354B	
114	Gagné, Marie-Reine (F)	354B	
115	Kassivi, Henri (M)	356	
116	Kassivi, Françoise (F)	356	
117	Léveillé, Paul-Emile (M)	357	J5Z1S5
118	Léveillé, Lévis (M)	357	
119	Archambault, Maurice (M)	358	J5Z1S3
120	Archambault, Cécile (F)	358	
121	Archambault, Monique (F)	362	
122	Halme, Don (M)	365	J5Z2G1
123	Lalongé, Louise (F)	365	

RURAL/RURALE			electoral district/circonscription	URBAN/URBAINE		
N°	page		TERRE BONNE	N°	page	
	N°	of/de		95	N° 1	of/de 2
polling division section de vote			certified certifié — signature(s)-enumerator(s) / signature(s)-recenseur(s)	polling division section de vote		

188270

F 303 **PRELIMINARY LIST OF ELECTORS**

ELECTIONS CANADA

LISTE PRÉLIMINAIRE DES ÉLECTEURS

85M-7-79

This list of qualified electors for the polling division number as set out below was prepared for use at the pending federal election from information obtained at the enumeration and has been certified by the signature(s) below as to completeness and correctness so far as is possible.

La présente constitue la liste des électeurs de la section de vote dont le numéro apparaît plus bas préparée en vue de l'élection fédérale en cours d'après les renseignements recueillis lors du recensement. Le(s) recenseur(s) y a(ont) apposé sa(leur) signature, affirmant que cette liste est aussi complète et exacte que possible.

N°			
124	Beaulieu, Jean (M)	366	J5Z1S3
125	Beaulieu, Madeleine (F)	366	
126	Bonenfant, Yves (M)	368	
127	Bonenfant, Huguette (F)	368	
128	Archambault, Juliette (F)	368	
129	Cotton, Georgiana (F)	370	
130	Parent, Jeannette (F)	371	J5Z1S6
131	Parent, Richard (M)	371	
132	Martel, Richard (M)	372	J5Z1S3
133	Martel, Colette (F)	372	
134	Martel, Thérèse (F)	372A	
135	Touchette, Jean-Guy (M)	373	J5Z1S6
136	Levac, Shirley (F)	373	
137	Bissonnette, Gilles (M)	377	
138	Croteau, Yves (M)	378	J5Z1S3
139	Croteau, Alain (M)	378	
140	Croteau, Robert (M)	378	
141	Croteau, Pauline (F)	378	
142	Longpré, Jean-Lionel (M)	380	
143	Longpré, Claudia (F)	380	
144	Longpré, Jean-Daniel (M)	380	
145	Dubé, Marie-Paule (F)	400	
146	Noël, Jacqueline (F)	400	
147	Beaudoin, Dolores (F)	400	
148	Beaudry, Fleurette (F)	400	
149	Lambert, Angélina (F)	400	
150	Marcouillier, Rose-Aimée (F)	400	
151	Trudeau, Solange (F)	400	
152	Cyr, Marie-Ange (F)	400	
153	Nadon, Alice (F)	400	
154	Sarrasin, Arthémise (M)	400	
155	Sabourin, Emma (F)	400	
156	Jalbert, Mérilda (F)	400	
157	Bourgeois, Imelda (F)	400	
158	Gauthier, Elzire (F)	400	
159	Lemire, Cécile (F)	400	
160	Adam, Marie-Rose (F)	400	
161	Marsan, Paul-Emile (M)	400	
162	Tremblay, Daniel (M)	407	J5Z1S6
163	Lord, Jean (M)	407	
164	Cormier, Bernard (M)	407 "2"	
165	Duquet, France (F)	407 "2"	
166	Clément, Claude (M)	411	
167	Clément, Soucy, Louise (F)	411	
168	Soucy, Marie-Irène (F)	413	
169	Lavallée, Daniel (M)	414 "3"	J5Z1S3
170	Gauthier, Gaétan (M)	414 "2"	
171	Liepinaitis, Pierre (M)	414 "4"	
172	Provost, Maurice (M)	414 A	
173	Coutu, Jeannine (F)	414 A	
174	Martindale, Roland (M)	415	J5Z1S6
175	Savoie, Raymond (M)	415	
176	Dupont, Albertine (F)	415	
	PLACE DES SAULES		
177	Marsh, Bernard (M)	2	J5Z1T7
178	Marsh, Claudette (F)	2	
179	Marsh, Steve (M)	2	
180	Donders, André (M)	6	
181	Donders, Jeannette (F)	6	
182	Donders, Laurent (M)	6	
183	Donders, Elyse (F)	6	
184	Lonergan, Jean (M)	265	J5Z1T8
185	Lonergan, Denise (F)	265	
186	Lonergan, Jacques (M)	265	
187	Quintal, Régine (F)	267	
188	Rouleau, Stéphan (M)	267	
189	Rouleau, Francis (M)	267	
190	Bourdages, Paul-Eugène (M)	280	J5Z1T9
191	Bourdages, Cyr Pierrette (F)	280	
192	Bourdages, Martine (F)	280	
193	Picard, Robert (M)	284	
194	Picard, Carmèle (F)	284	
195	Picard, Anne-Marie (F)	284	
196	Crevier, Jean-Claude (M)	288	
197	Crevier, Denise (F)	288	
198	Saulnier, Hugues (M)	290	
199	Théroux, Normand (M)	290	
200	Théroux, Ginette (F)	290	
201	Lattaro, Liette (F)	290	

RURAL/RURALE				electoral district/circonscription	URBAN/URBAINE		
N°	page			TERREBONNE	N°	page	
	N°	of/de			95	N° 2	of/de 2
polling division section de vote			certified certifié	signature(s) enumerator(s) / signature(s)-recenseur(s) Mme Jeanne Rhonde / Thérèse Duffort	polling division section de vote		

F 303 **PRELIMINARY LIST OF ELECTORS**

8 5M-7-79

ELECTIONS CANADA

188271

LISTE PRÉLIMINAIRE DES ÉLECTEURS

This list of qualified electors for the polling division number as set out below was prepared for use at the pending federal election from information obtained at the enumeration and has been certified by the signature(s) below as to completeness and correctness so far as is possible.

La présente constitue la liste des électeurs de la section de vote dont le numéro apparaît plus bas préparée en vue de l'élection fédérale en cours d'après les renseignements recueillis lors du recensement. Le(s) recenseur(s) y a(ont) apposé sa(leur) signature, affirmant que cette liste est aussi complète et exacte que possible.

N°			
	CALCOURT		
1	Grano, Sylvain (M)	1	J5Z2T3
2	Grano, Pascal (M)	1	
3	Constantineau, Jacqueline (F)	1	
4	Boucher, Daniel (M)	2	J5Z2C2
5	Boucher, Françoise (F)	2	
6	Boucher, Jean (M)	2	
7	Boucher, Fleurette (F)	2	
8	Boucher, Pierre (M)		
9	Métivier, Gilles (M)	3	J5Z2T3
10	Métivier, Paulette (F)	3	
11	Edmond, Diane (F)	4	J5Z2C2
12	Boutin, Guy (M)	4	
13	Macdonald, Danielle (F)	7	J5Z2T8
14	Macdonald, Donald-Joe (M)	7	
15	Brouillette, Marie-Thérèse (F)	8	J5Z2C2
16	Brouillette, Gérarld (M)	8	
17	Arnaud, France (F)	10	
18	Arnaud, Philippe (M)	10	
19	Tessier, Louise (F)	12	
20	Tessier, Robert (M)	12	
21	Boyer, Suzanne (F)	13	J5Z2T9
22	Boyer, Laurent (M)	13	
23	Chamberland, Marie-Paule (F)	14	J5Z2C2
24	Chamberland, Denis (M)	14	
25	Laurendeau, Gabriel (M)	15	J5Z2T9
26	Laurendeau, Claire (F)	15	
27	Laurendeau, Marc (M)	15	
28	Laurendeau, Claude (M)	15	
29	laurendeau, Isabelle (F)	15	
30	Carier, Ginette (F)	16	J5Z2C2
31	Carier, Serge	16	
	CARTIER		
32	Sylvestre, Pauline (F)	273	J5Z2T3
33	Sylvestre, Jean-Luc (M)	273	
34	Laplante, Danielle (F)	274	J5Z2T4
35	Villiard, Micheline (F)	274	
36	Villiard, Gilles (M)	274	
37G	Gauthier, Nancy (F)	275	J5Z2T5
38	Gauthier, Francine (F)	275	
39	Gauthier, Richard (M)	275	
40	Plourde, Gilles (M)	276	j5Z2T4
41	Plourde, Ghyslène (F)	276	
42	Plourde, Patrick (M)	276	
43	Fafard, René (M)	278	
44	Fafard, Claude (M)	278	
45	fafard, Ginette (F)	278	
46	Trépanier, Marie-Ange (F)	279	J5Z2T5
47	Trépanier, Hélène (F)	279	
48	Michaud, Janick (F)	279	
49	Cartier, Roger (M)	281	
50	Cartier, Yolande (F)	281	
	CHERRIER		
51	Beauchamp, Rosiane (F)	3	J5Z2C3
52	Beauchamp, Réjean (M)	3	
53	Cloutier, Johanne (F)	3	
54	Gaudet, Roland (M)	6	J5Z2C4
55	Gaudet, Clairette (F)	6	
56	Gaudet, Sylvie (F)	6	
57	Gaudet, Gilles (M)	6	
58	Gaudet, Carmen (F)	6	
59	Tousignant, Serge (M)	7	J5Z2C3
60	Tousignant, France (F)	7	
61	Beauchamp, Maurice (M)	8	J5Z2C5
62	Beauchamp, Gertrude (F)	8	
63	Perron, Jacques (M)	11	J5Z2C3
64	Sauvé, Murielle (F)	11	
65	Guertin, Lionel (M)	12	J5Z2C5
66	Guertin, Simone (F)	12	
67	Martin, Norman (M)	15	J5Z2C3
68	Martin, Judith (F)	15	
69	Désaulnier, Grace (F)	16	J5Z2C5
70	Ricard, Francine (F)	19	J5Z2C3
71	Perreault, Jacques (M)	19	
72	Richard, Jacqueline (F)	20	J5Z2C5
73	Richard, Maurice (M)	20	
74	Lambert, Michel (M)	23	J5Z2C3
75	Lambert, Simone (F)	23	
76	Lambert, Alpho (M)	23	
77	Thiffault, Rita (F)	24	J5Z2C5
78	Thiffault, Géatan (M)	24	
79	Richard, Marianne (F)	27	J5Z2C3
80	Richard, André (M)	27	
81	Godin, Roger (M)	28	J5Z2C5
82	Romanou, Irène (F)	31	J5Z2C3
83	Fortier, Stéphane (M)	32	J5Z2C5
84	Fortier, Jeanne (F)	32	
85	Fortier, Gérald (M)	32	
86	Thériault, Normand (M)	35	J5Z2C3
	FRIGON		
87	Marineau, André (M)	276	J5Z2V8
88	Marineau, Ghislaine (F)	276	
89	Bouchard, Whilrod (M)	277	J5Z1K4
90	Bouchard, Hélène (F)	277	
91	Bouchard, William (M)	277	
92	Grenier, Florian (M)	278	J5Z2V8
93	Grenier, Diane (F)	278	
94	Gagnon, Sylvain (M)	279	J5Z1K4
95	Gagnon, Marie-Paule (F)	279	
96	Gagnon, Claude (M)	279	
97	Fournier, René (M)	280	J5Z2V8
98	Fournier, Diane (F)	280	
99	Papineau, Jacques (M)	282	
100	Papineau, Nicole (F)	282	
101	Chevalier, Yves (M)	283	J5ZIk4
102	Chevalier, Sylvain (M)	283	
103	Foisy, Roger (M)	283	
104	Chevalier, Monique (F)	283	
105	Chevalier, Josée (F)	283	
106	Laflamme, Anita (F)	285	J5ZIX9
107	Corbeil, Yvon (M)	285	
108	Pauzé, Gabrielle (F)	286	J5Z2X4
109	Pauzé, Marcel (M)	286	
110	Wheeley, Bernard (m)	287	J5Z1K4
111	Malouin, Marcelle (f)	287	

RURAL/RURALE			URBAN/URBAINE
N°	page N° of/de	electoral district/circonscription: Terrebonne	N° 964 page N° 1 of/de 3
polling division / section de vote		certified / certifié — signature(s)-enumerator(s) / signature(s)-recenseur(s): Jeanne Hartier, Lucie Duvest	polling division / section de vote

F 303 PRELIMINARY LIST OF ELECTORS

8 5M-7 79

ELECTIONS CANADA

·188272

LISTE PRÉLIMINAIRE DES ÉLECTEURS

This list of qualified electors for the polling division number as set out below was prepared for use at the pending federal election from information obtained at the enumeration and has been certified by the signature(s) below as to completeness and correctness so far as is possible.

La présente constitue la liste des électeurs de la section de vote dont le numéro apparaît plus bas préparée en vue de l'élection fédérale en cours d'après les renseignements recueillis lors du recensement. Le(s) recenseur(s) y a(ont) apposé sa(leur) signature, affirmant que cette liste est aussi complète et exacte que possible.

N°			
	FRIGON		
112	Forget, Sylvie (F)	289	J5Z1K4
113	Forget, Guy (M)	289	
114	Gagné, Rachelle (F)	291	
115	Roy, Guy (M)	291	
116	Bourdage, Céline (F)	295	
117	Bourdage, Pierre-Paul (M)	295	
118	Dubeau, Maurice (M)	299	
119	Dubeau, Bertha (F)	299	
120	fraser, Muriel (F)	301	
121	Ouellet, Gérard (M)	301	
122	Groulx, Denise (F)	303	
123	Fiset, Yolande (F)	303B	
124	Moreau, Roméo (M)	304	J5Z3B2
125	Moreau, Glydis (F)	304	
126	Riopel, Orise (F)	304	
127	Richer, Chantal (F)	305	J5Z1K9
128	Richer, Thèrèse (F)	305	
129	Rivest, Jacynthe (F)	307	
130	Rivest, Réal (M)	307	
	HARVEY		
131	Urbain, Ginette (F)	272	J5Z2T7
132	Lussier, Jacques (M)	272	
133	Saint-Georges, Jacqueline(F)	273	J5Z2T6
134	Saint-Georges, Roger (M)	273	
135	Perron-Dion, Marcelle (F)	275	
136	Dion, Richard (M)	275	
137	Archambault, Robert (M)	276	J5Z2T7
138	Allard, Suzanne (F)	276	
139	Rivest, Johanne (F)	277	J5Z2T6
140	Rivest, Donald (M)	277	
141	Deschênes, Rolande (F)	280	J5Z2C2
142	Deschênes, Clarence (M)	280	
	269 BOUL. LACOMBE		J5Z2V6
143	Leblanc, Johanne (F)	apt.3	
144	Levasseur, Sylvain (M)	apt.3	
145	Paquin, Yvonne (F)	apt.4	
146	Paquin, Manon (F)	apt.4	
147	Bernier, Estelle (F)	apt.5	
148	Bernier, Guy (M)	apt.5	
149	Dubé, Johanne (F)	apt.7	
150	Dubé, Edgar (M)	apt.7	
	271 BOUL. LACOMBE		J5Z2V6
151	Blais, Benoit (M)	apt.2	
152	Melançon, Jean-Paul (M)	apt.3	
153	Couture, Sylvie (F)	apt.4	
154	Varin, Michel (M)	apt.4	
155	Robidoux, Yvan (M)	apt.6	
156	Robidoux, Gervaise (F)	apt.6	
157	Robidoux, Adrien (M)	apt.6	
158	Thériault, Madeleine (F)	apt.7	
159	Thériault, Avile (M)	apt.7	
	BOUL. LACOMBE		
160	Lavallé, Irène	289	J5Z2V6
161	Ladouceur, Francine	289	
162	Ladouceur, Jean	289	
	301 BOUL. LACOMBE		J5Z3E7
163	Lauzé, Serge (M)	apt.1	
164	Bernier, Jocelyne (F)	apt.1	
165	St-André, Roland (M)	apt.2	
166	St-André, Marc(M)	apt2	
167	Viens, Jeanine (F)	apt.3	
168	Devoyault, Danielle(F)	apt.3	
169	Généreux, Danielle (F)	apt.4	
170	Généreux, Jean-Pierre (M)	apt.4	
171	Viens, Lucille (F)	apt.5	
172	Viens, Pierre (M)	apt.5	
173	Lussier, Line (F)	apt.6	
174	Rail, Herman (M)	apt.6	
175	Désrosiers, Denise (F)	apt.7	
176	Rondeau, Pierre (M)	apt.8	
177	Aubin, Lucille (F)	apt.8	
178	Aubin, Louis (M)	apt.8	
	303 BOUL. LACOMBE		J5Z3E7
179	Viens, Michel (M)	apt.1	
180	Crevier, Michel (M)	apt.2	
181	Deschamps, Blanche (F)	apt5	
182	Deschamps, Lionel (M)	apt.5	
183	Trudel, Rolande (F)	apt.6	
184	Trudel, Paul (M)	apt.6	
185	Trudel, Martial (M)	apt.6	
186	Ouellette, Diane(F)	apt.7	
	MAPLE		
187	payette, Arthur (M)	1	J5Z2C6
188	Payette, Josée (F)	1	
189	Payette, Pierre(M)	1	
190	Coutls, Liliane (F)	2	J5Z2C7
191	Thériault, Céline (F)	2A	
192	Thériault,Vincent (M)	2A	
193	Pelletier, Réal (M)	3	J5Z2C6
194	Pelletier, Colette (F)	3	
195	Young, Gordon (M)	4	J5Z2C7
196	Duclos, Michel (M)	5	J5Z2C6
197	Duclos, Lise (F)	5	
198	Pageau, Monique (F)	6	J5Z2C7
199	Pageau, Yves (M)	6	
200	Lemire, Carmen (F)	7	J5Z2C6
201	Lemire, Gilbert (M)	7	
202	Gallant, Michel (M)	8	J5Z2C7
203	Trottier, Laurette (F)	8	
204	Chevrette, Ninon (F)	9	J5Z2C6
205	Archambault, Sylvain (M)	9	
206	Archambault, Gilbert (M)	9	
207	Payette, Pierre(M)	10	J5Z2C7
208	Lefebvre, Francine (F)	10	
209	Savard, Pierre (M)	11	J5Z2C6
210	Savard, Francine (F)	11	
211	Rancourt, Diane (F)	12	J5Z2C7
212	Galant, Carole (F)	12	
213	Pichette, Jeanine (F)	13	J5Z2C6
214	Pichette, Gaston (M)	13	

RURAL/RURALE			electoral district/circonscription	URBAN/URBAINE		
N°	page N°	of/de	Terrebonne	N°	page N°	of/de
			certified certifié signature(s)-enumerator(s) / signature(s)-recenseur(s)	964	2	3
polling division section de vote			Anne Jodoin / Lucie Rivest	polling division section de vote		

F 303

8 5M-7 79

PRELIMINARY LIST OF ELECTORS

ELECTIONS CANADA

188273

LISTE PRÉLIMINAIRE DES ÉLECTEURS

This list of qualified electors for the polling division number as set out below was prepared for use at the pending federal election from information obtained at the enumeration and has been certified by the signature(s) below as to completeness and correctness so far as is possible.

La présente constitue la liste des électeurs de la section de vote dont le numéro apparaît plus bas préparée en vue de l'élection fédérale en cours d'après les renseignements recueillis lors du recensement. Le(s) recenseur(s) y a(ont) apposé sa(leur) signature, affirmant que cette liste est aussi complète et exacte que possible.

N°	MAPLE		
215	Labadie, Ghislaine (F)	14	J5Z2C7
216	Martin, Réjean (M)	14	
217	Lalande, Gabrielle (F)	15	J5Z2C6
218	Seers, Fernande (F)	15	
219	Desroches, Omer (F)	15	
220	Lebrun, Muriel (F)	16	J5Z2C7
221	Lebrun, Raynald (M)	16	
222	Asselin, Claude (M)	18	
223	Morin, Carole (F)	18	
224	Plasse, Gilles (M)	19	J5Z2C6
225	Plasse, Pierrette (F)	19	
226	Asselin, Carrem (F)	20	J5Z2C7
227	Asselin, Roméo (M)	20	
228	Asselin, Michel (M)	22	
229	Vinet, Josée (F)	23	J5Z2C6
230	Pelchat, Normand (M)	23	
231	Boileau, Jeanine (F)	24	J5Z2C7
232	Champagne, Marcel (M)	24	
233	Brouillette, Jacques (M)	25	J5Z2C6
234	Dion, Lucie (F)	25	

N°	

RURAL/RURALE			electoral district/circonscription	URBAN/URBAINE		
N°	page		Terrebonne	N°	page	
	N°	of/de		96 U	N° 3	of/de 3
polling division section de vote			certified certifié signature(s)-enumerator(s) / signature(s)-recenseur(s)	polling division section de vote		
			Jeanne Poirier / Lucie Rivest			

188274

F 303 **PRELIMINARY LIST OF ELECTORS**

8 5M-7-79

ELECTIONS CANADA

LISTE PRÉLIMINAIRE DES ÉLECTEURS

This list of qualified electors for the polling division number as set out below was prepared for use at the pending federal election from information obtained at the enumeration and has been certified by the signature(s) below as to completeness and correctness so far as is possible.

La présente constitue la liste des électeurs de la section de vote dont le numéro apparaît plus bas préparée en vue de l'élection fédérale en cours d'après les renseignements recueillis lors du recensement. Le(s) recenseur(s) y a(ont) apposé s(leur) signature, affirmant que cette liste est aussi complète et exacte que possible.

N°			
	Lachapelle		
1	Gariépy,Lilianne (f)	49	J5Z 3E4
2	St-Pierre,Maurice (m)	49	
3	St-Pierre,Diane (f)	49	
4	Chevrier,Robert (m)	51	
5	Chevrier,Armande (f)	51	
6	Bédard,Marie-Ange (f)	51	
	Lachapelle		
7	Delorme,Nicole (f)	2	J5Z 2C8
8	Delorme,Paul (m)	2	
9	Mireault,Pauline (f)	4	
10	Mireault,Raymond (m)	4	
11	St-Onge,France (f)	6	
12	Fichault,Lynda (f)	8	
13	Fichault,Pierre (m)	8	
14	Lebeau,Huguette (f)	16	J5Z 2C9
15	Laurin,Rodolphe (m)	26	
16	Laurin,Imelda (f)	26	
17	Laurin,Yves (m)	26	
18	Laurin,Mario (m)	26	
19	Laurin,Luçie (f)	26	
20	Toussaint,Robert (m)	26	
21	Coulombe,Marjalaine (f)	30	
22	Léveillé,Gilles (m)	30	
23	Côté,Michel (m)	32	
24	Côté,Francine (f)	32	
25	Boutin,Clarisse (f)	36	
26	Boutin,Pascal (m)	36	
27	Boutin,Chantal (f)	36	
28	Turenne,Louis (m)	40	
29	Turenne,Jeannine (f)	40	
30	Boutin,Yolande (f)	44	
31	Boutin,Lucien (m)	44	
32	Delorme,Noella (f)	50	
33	Bergeron,Jean-Guy (m)	60	
34	Bergeron,Germaine (f)	60	
35	Ferland,Léonie (f)	70	
36	Ferland,Benoit (m)	70	
	Lacombe		
37	Bernier,Marcel (m)	321	J5Z 1M9
38	Bernier,Jeanne Mance (f)	321	
39	Loof,Lina (f)	325	
40	Loof,Paul Bruno (m)	325	
41	Robitaille,Jacqueline (f)	351	J5Z 1N4
42	Robitaille,Liette (f)	351	
43	Carufel,Jean-Guy (m)	355	
44	Carufel,Jeannine (f)	355	
	Lacombe		
45	Lachapelle,Laurette (f)	328	J5Z 1N1
46	Lachapelle,Germain (m)	328	
47	Chagnon,Adrien (m)	340	
48	Gariépy,Luc (m)	346	J5Z 1N3
49	Gariépy,Germain (m)	346	
50	Gariépy,Estelle (f)	346	
51	Moreau,Nicole (f)	348	

N°			
	Lacombe		
52	Moreau,Guy (m)	348	J5Z 1N3
53	Tessier,Claire (f)	348	
54	Tessier,Lucien (m)	348	
55	Aubin,Gilles (m)	350	
56	Aubin,Raymonde (f)	350	
57	Aubin,Sylvain (m)	350	
58	Aubin,Agnès (f)	350	
	Léveillé		
59	Longpré,Josée (f)	9	J5Z 2G1
60	Longpré,François (m)	9	
61	Chaput,Lise (f)	11	
62	Frenette,Marcel (m)	11	
63	Levac,Fernande (f)	19	
64	Levac,Marco (m)	19	
65	Levac,Réjean (m)	19	
66	Lefebvre,Danielle (f)	25	
67	Ayotte,Roland (m)	27	
68	Blondin,Françis (m)	31	
69	Foucher,Doris (f)	31	
70	Dorval,Lucette (f)	33	
71	Dorval,Michel (m)	33	
72	Pépin,Françine (f)	35	
73	Pépin,Albina (f)	37	
74	Pépin,Joseph (m)	37	
	Léveillé		
75	Thouin,Myriam (f)	36	J5Z 2G2
76	Brouillet,Françine (f)	36	
77	Brisson,Georgette (f)	40	
78	Brisson,Jean-Roch (m)	40	
79	Brisson,Ginette (f)	40	
	Marie-Anne		
80	Forant,Yolande (f)	5	J5Z 2E6
81	Forant,Jean (m)	5	
82	Forant,France (f)	5	
83	Crevier,Georgette (f)	25	J5Z 2E5
84	Crevier,Roland (m)	25	
85	Aylwen,Avelin (m)	35	J5Z 2E7
86	Malle,Josée (f)	35	
87	Denis,Robert (m)	75	J5Z 2E8
88	Denis,Louise (f)	75	
89	Longpré,Yvette (f)	81	
90	Beaulieu,Jacinthe (f)	83	
91	Lacasse,Jacques (m)	83	
92	Beauchamp,Jeannine (f)	89	
93	Beauchamp,Evariste (m)	89	
94	Beauchamp,Jacques (m)	89	
95	Beauchamp,Gaétane (m)	89	
96	Beauchamp,Gaétan (m)	89	
97	Lauzé,Alban (m)	93	
98	Lachance,Marianne (f)	93	
99	Desjardins,Denis (m)	93A	
100	Lapointe,Louise (f)	95	
101	Tardif,Paul-André (m)	97	
102	Tardif,Rachel (f)	97	

RURAL/RURALE			electoral district/circonscription	URBAN/URBAINE		
N°	page		TERREBONNE	N°	page	
	N°	of/de		97	N° 1	of/de 3
polling division section de vote			certified certifié signature(s)-enumerator(s) / signature(s)-recenseur(s) Fernande Venette / Carol St Pierre	polling division section de vote		

F 303 PRELIMINARY LIST OF ELECTORS

LISTE PRÉLIMINAIRE DES ÉLECTEURS

188275

ELECTIONS CANADA

E 5M 7-79

This list of qualified electors for the polling division number as set out below was prepared for use at the pending federal election from information obtained at the enumeration and has been certified by the signature(s) below as to completeness and correctness so far as is possible.

La présente constitue la liste des électeurs de la section de vote dont le numéro apparaît plus bas préparée en vue de l'élection fédérale en cours d'après les renseignements recueillis lors du recensement. Le(s) recenseur(s) y a(ont) apposé sa(leur) signature, affirmant que cette liste est aussi complète et exacte que possible.

N°			
	Marie Anne		
103	Lessard, Marc (m)	99	J5Z 2E8
104	Lessard, Pierre (m)	99	
105	Lessard, Alice (f)	99	
106	Lessard, Isabelle (f)	99	
107	Hurens, Roger (m)	105	
108	Hurens, Gloria (f)	105	
109	Hurens, Marcel (m)	105	
110	Hurens, Joanne (f)	105	
	Marie Anne		
111	Corbo, Germaine (f)	4	J5Z 2E5
112	Corbo, Dante (m)	4	
113	Bérard, Vivianne (f)	4A	
114	Bérard, Réal (m)	4A	
115	Bérard, Alice (f)	6	
116	Bérard, Paul (m)	6	
117	Pietrocupa, Colette (f)	6	
118	St-Onge, Claude (m)	6	
119	Sylvestre, Andrée (f)	12	
120	Cardinal, Roger (m)	12	
121	Cardinal, Stéphane (m)	12	
122	Lacasse, Micheline (f)	14	
123	Turenne, Solange (f)	82	J5Z 2E9
124	Belhumeur, Monique (f)	84	
125	Boulianne, Carol (m)	84	
126	Sylvestre, André (m)	86	
127	Sylvestre, Thérèse (f)	86	
128	Chiasson, Martine (f)	88	
129	Chiasson, Claude (m)	88	
130	Lapointe, Monique (f)	104	
131	Lapointe, Michel (m)	104	
132	Dufresne, Huguette (f)	114	
133	Dufresne, Pierre (m)	114	
134	Brouillette, Lyne (f)	124	
135	Brouillette, Virginia (f)	124	
136	Brouillette, Roméo (m)	124	
	Pascal		
137	Desrosiers, Lud (m)	335	J5Z 1P9
138	Desrosiers, Denise (f)	335	
139	Desrosiers, Gaétan (m)	335	
140	St-Cyr, Benoit (m)	337	
141	Desnoyers, Diane (f)	337	
142	Turcotte, Claudette (f)	345	
143	Brouillette, Aurele (m)	345	
144	Ladouceur, Françine (f)	347	
145	Ladouceur, Yvon (m)	347	
146	Goyette, Albina (f)	347	
	Pascal		
147	Desrosiers, Madelaine (f)	334	J5Z 1P8
148	Ladouceur, Bernard (m)	338	
149	Lebeau, Marielle (f)	346	
150	Lebeau, Léonard (m)	346	
151	Rivest, Christiane (f)	350	
152	Lussier, Christiane (f)	352	
153	Gagné, Gilles (m)	352	

N°			
	Place Le Gardeur		
154	Alie, Gilles (m)	1	J5Z 1P7
155	Alie, Réjeanne (f)	1	
156	Forest, Susanne (f)	3	
157	Forest, Normand (m)	3	
158	Forest, Yves (m)	3	
159	Picard, Bernadette (f)	5	
160	Picard, Jean-Louis (m)	5	
161	Picard, Chantale (f)	5	
	Place Le Gardeur		
162	Barley, Fay (f)	2	J5Z 1P7
163	Barley, Percy (m)	2	
164	Côté, Hélène (f)	4	
165	Côté, André (m)	4	
	St-Joseph		
166	Miller, Lise (f)	9	J5Z 2E1
167	David, Florida (f)	11	
168	David, Nicolas (m)	11	
169	Longpré, Jacinthe (f)	17	
170	Longpré, Jocelyn (m)	17	
171	Longpré, France (f)	17	
172	Dupras, Yolande (f)	17	
173	Longpré, Félix (m)	17	
174	Lamoureux, Robert (m)	23	
175	Lamoureux, Marie-Rose (f)	23	
176	Lamoureux, André (m)	23	
177	Dubé, Michel (m)	25	
178	Lamoureux, Sylvie (f)	25	
179	Isabel, Gisèle (f)	27	
180	Isabel, Gaétan (m)	27	
181	Auclair, Robert (m)	29	
182	Auclair, Carmen (f)	29	
183	Auclair, Louise (f)	29	
184	Auclair, Lucie (f)	29	
185	Auclair, Manon (f)	29	
186	Parent, Guylaine (f)	39	
187	Pouliot, Marie-Marthe (f)	39	
188	Pouliot, Yvon (m)	39	
189	Desrosiers, Clairette (f)	41	
190	Robert, Jean (m)	51	
191	Pilon, Michel (m)	55	
192	Pilon, Thérèse (f)	55	
193	Pilon, Philippe (m)	55	
194	Leduc, Gilles (m)	79	J5Z 2E4
195	Goulet, Bernadette (f)	81	
196	Lecavalier, Fernand (m)	83	
197	Lecavalier, Marthe (f)	83	
198	Faucher, Jean-Claude (m)	85	
199	Chagnon, Danielle (f)	85	
200	Carufel, Richard (m)	95	
201	Carufel, Denise (f)	95	
202	Carufel, Alain (m)	95	
203	Beaulieu, Julie (f)	97	
204	Beaulieu, Claire (f)	99	
205	Beaulieu, Robert (m)	99	
206	Masse, Michel (m)	101	
207	Masse, Marjolaine (f)	101	

RURAL/RURALE				URBAN/URBAINE
N°	page		electoral district/circonscription	N°
	N°	of/de	TERREBONNE	97
polling division section de vote			certified certifié signature(s)-enumerator(s) / signature(s)-recenseur(s)	page N° 2 of/de 3
			Fernande Vendette / Carol St Pierre	polling division section de vote

F 303 PRELIMINARY LIST OF ELECTORS

8 5M-7-79

ELECTIONS CANADA

188276

LISTE PRÉLIMINAIRE DES ÉLECTEURS

This list of qualified electors for the polling division number as set out below was prepared for use at the pending federal election from information obtained at the enumeration and has been certified by the signature(s) below as to completeness and correctness so far as is possible.

La présente constitue la liste des électeurs de la section de vote dont le numéro apparaît plus bas préparée en vue de l'élection fédérale en cours d'après les renseignements recueillis lors du recensement. Le(s) recenseur(s) y a(ont) apposé sa(leur) signature, affirmant que cette liste est aussi complète et exacte que possible.

N°				N°
	St-Joseph			
208	Gauthier,Gilles (m)	103	J5Z 2E4	
209	Gauthier,Denise (f)	103		
210	Trudeau,Carmelita (f)	103A		
211	Trudeau,Michel (m)	103A		
212	Pleau,Richard (m)	105		
213	Guilbault,Susie (f)	107		
214	Rivest,Sylvie (f)	115		
215	Boutin,Robert (m)	115		
216	Guilbert,Ginette (f)	125		
	St-Joseph			
217	Archambault,Gilles (m)	20	J5Z 2E2	
218	Belzile,Jocelyn (m)	32		
219	Forget,Lise (f)	32		
220	Hétu,Fernand (m)	38		
221	Hétu,Thérèse (f)	38		
222	Carbonneau,Michel (m)	42		
223	Carbonneau,Françine (f)	42		
224	Brouillette,Cécile (f)	50		
225	Brouillette,Monique (f)	50		
226	Rocheleau,Joanne (f)	56	J5Z 2E3	
227	Rocheleau,Sylvain (m)	56		
228	St-Jean,Françine (f)	58		
229	Mousseau,Richard (m)	58		
230	Foucher,Marcel (m)	60		
231	Foucher,Jacqueline (f)	60		
232	Foucher,Jocelyn (m)	62		
233	Foucher,Linda (f)	62		
234	Legros,Marcel (m)	80		
235	Legros,Noella (f)	80		
236	Levesque,Gabrielle (f)	82		
237	Levesque,Johanne (f)	82		
238	Brassard,Martine (f)	84		
239	Germain,Jocelyn (m)	86		
240	Ringuette,Hubert (m)	88		
241	Ringuette,Marie Anne (f)	88		
242	Brioschi,Marie-Louise (f)	88		
243	Ringuette,Linda (f)	88		
244	Vendette,Carole (f)	90		
245	Vendette,Maurice (m)	90		
246	Jetté,Claude (m)	90		
247	Bouchard,Christian (m)	92		
248	Bouchard,Marie-Berthe (f)	92		
249	Bouchard,Pascal (m)	92		
250	Bouchard,Sylvie (f)	92		
251	Bouchard,Robert (m)	92		
252	Bouchard,Danielle (f)	92		
253	Clément,Louise (f)	94		
254	Rouillier,Maurice (m)	94		
255	Forget,Lucille (f)	100		
256	Forget,Lucien (m)	100		
257	Côté,Marie (f)	110		
258	Côté,Denise (f)	110		
259	Turenne,Yvon (m)	110		
260	Turenne,Huguette (f)	110		
261	Perreault,Martine (f)	114		
262	Perreault,Marie-Ange (f)	114		
263	Perreault,Yves (m)	114		
264	Lefebvre,Yolande (f)	120		
265	Lefebvre,André (m)	120		

RURAL/RURALE			electoral district/circonscription	URBAN/URBAINE		
N°	page		TERREBONNE	N°	page	
	N°	of/de		97	N° 3	of/de 3
polling division section de vote			certified certifié signature(s)-enumerator(s) / signature(s)-recenseur(s) Fernande Vendette / Carol St Pierre	polling division section de vote		

188277

F 303 **PRELIMINARY LIST OF ELECTORS**

8 5M-7-79

ELECTIONS CANADA

LISTE PRÉLIMINAIRE DES ÉLECTEURS

This list of qualified electors for the polling division number as set out below was prepared for use at the pending federal election from information obtained at the enumeration and has been certified by the signature(s) below as to completeness and correctness so far as is possible.

La présente constitue la liste des électeurs de la section de vote dont le numéro apparaît plus bas préparée en vue de l'élection fédérale en cours d'après les renseignements recueillis lors du recensement. Le(s) recenseur(s) y a(ont) apposé s(a)leur) signature, affirmant que cette liste est aussi complète et exacte que possible.

N°			
	Blvd. Lacombe		
1	Lebrasseur,Anna (f)	367	J5Z 1N5
2	Lebrasseur,Edmond (m)	367	
3	Messier,Diane (f)	369	
4	Messier,Jean (m)	369	
5	Belair,Diane (f)	397	J5Z 1N7
	François-Joseph		
6	Beaudoin,Huguette (f)	132	J5Z 2H4
7	Thast,Burt (m)	132	
	Henri		
8	Klavkalns,Nina (f)	60	J5Z 2G7
9	Markulis,Antonina (f)	60	
10	Markulis,Edward (m)	60	
11	Brazeau,Gustave (m)	70	
12	Brazeau,Jacinthe (f)	70	
13	Brazeau,Lucie (f)	70	
14	Venne,Denise (f)	76	
15	Venne,Lionel (m)	76	
16	Tardif,Edith (f)	80	
17	Tardif,Luc (m)	80	
	Léveillé		
18	Crépeau,Carmen (f)	65	J5Z 2G3
19	Crépeau,Florentine (f)	65	
20	Crépeau,René (m)	65	
21	Hamelin,Jean (m)	66	J5Z 2G5
22	Hamelin,Lucienne (f)	66	
23	Crépeau,Reina (f)	67	
24	Lefebvre,Colombe (f)	68	J5Z 2G4
25	Desjardins,Daniel (m)	68	
26	Rivest,Aldina (f)	71	
27	Rivest,Danielle (f)	71	
28	Rivest,Luc (m)	71	
29	Boucher,Delia (f)	72	J5Z 2G4
30	Boucher,Rosario (m)	72	
31	Carufel,Bibiane (f)	75	J5Z 2G5
32	Carufel,Gérard (m)	75	
33	Rivest,J.A. (m)	78	
34	Rivest,Lise (f)	78	
35	Venne,Roland (m)	79	
36	Venne,Simonne (f)	79	
37	Girouard,Lucien (m)	82	J5Z 2G4
38	Lambert,Albert (m)	84	
39	Roberge,Rita (f)	88	
40	Roberge,Robert (m)	88	
41	Roberge,Suzanne (f)	88	
42	Tremblay,Luc (m)	88	
43	Lépine,Agathe (f)	90	
44	Lépine,Luc (m)	90	
45	Lefebvre,Jacqueline (f)	99	J5Z 2G6
46	Lefebvre,Michel (m)	99	
47	Poirier,Nicole (f)	101	
48	Poirier,Pierre (m)	101	
49	Poirier,Cécile (f)	103	

N°			
	Lévis		
50	Morin,Marius (m)	4	J5Z 3E5
51	Morin,Micheline (f)	4	
52	Rouleau,Lucie (f)	6	
53	Rouleau,Raymond (m)	6	
54	Tremblay,Denise (f)	10	
55	Tremblay,Gilbert (m)	10	
56	Pilon,Gaston (m)	12	
57	Pilon,Nathalie (f)	12	
58	Pilon,Nicole (f)	12	
	Laurier		
59	Constantineau,Réjean (m)	5	J5Z 1K7
60	Rondeau,Colette,(f)	10	
61	Rondeau,Isidore (m)	10	
62	Bérubé,Lorraine (f)	10	
63	Quirion,Irène (f)	14	
64	Quirion,Normand (m)	14	
65	Fontaine,Diane (f)	18	
66	Fontaine,Réjean (m)	18	
67	Morante,Gilberte (f)	20	
68	Morante,Jose Luis (m)	20	
	26 Laurier		J5Z 1K7
69	St-Pierre,Louise (f)	App 1	
70	St-Pierre,Yves (m)	App 1	
71	Lizotte,Diane (f)	App 2	
72	Lizotte,Jean-Paul (m)	App 2	
73	Bécotte,Armand (m)	App 3	
74	Bécotte,Bob (m)	App 3	
75	Bécotte,Carl (m)	App 3	
76	Bécotte,Ginette (f)	App 3	
77	Bécotte,Paule (f)	App 3	
78	Bécotte,Rita (f)	App 3	
	Laurier		
79	Lebrun,Francine (f)	30	J5Z 1K7
80	Lebrun,Jean-Paul (m)	30	
81	Lebrun,Robert (m)	30	
82	Cormier,Ernest (m)	32	
83	Cormier,Josette (f)	32	
84	Morel,Janine (f)	33	
85	Morel,Paul (m)	33	
	Paul-Emile		
86	Charland,Michel(m)	355	J5Z 1M7
87	Labrie,Alexandrine (f)	356	
88	Cormier,Albert (m)	356	
89	Savoie,Benoit (m)	356	
90	Savoie,Irène (f)	356	
	Ste-Jeanne D'Arc		
91	Julien,Diane (f)	301	J5Z 1K8
92	Julien,Normand (m)	301	

RURAL/RURALE			electoral district/circonscription	URBAN/URBAINE		
N°	page		TERREBONNE	N°	page	
	N°	of/de		98	N° 1	of/de 3
polling division section de vote			certified certifié signature(s)-enumerator(s) / signature(s)-recenseur(s) Monique Durcot Colette Rondeau	polling division section de vote		

188278

F 303 **PRELIMINARY LIST OF ELECTORS**

8 5M-7 79

ELECTIONS CANADA

LISTE PRÉLIMINAIRE DES ÉLECTEURS

This list of qualified electors for the polling division number as set out below was prepared for use at the pending federal election from information obtained at the enumeration and has been certified by the signature(s) below as to completeness and correctness so far as is possible.

La présente constitue la liste des électeurs de la section de vote dont le numéro apparaît plus bas préparée en vue de l'élection fédérale en cours d'après les renseignements recueillis lors du recensement. Le(s) recenseur(s) y a(ont) apposé sa(leur) signature, affirmant que cette liste est aussi complète et exacte que possible.

N°	Ste-Jeanne D'Arc		
93	Tessier,Claire (f)	305	J5Z 1K8
94	Tessier,Gaston (m)	305	
95	Rivard,Donat (m)	307	
96	Rivard,François (m)	307	
97	Rivard,Lise (f)	307	
98	Beauprés,Chantal (f)	311	
99	Boudreault,Clément (m)	311	
100	Monette,Claude (m)	311	
101	Lavoie,Ginette (f)	315	
102	Lavoie,Sylvain (m)	315	
103	Monette,Rachel (f)	315	
104	Monette,Robert (m)	315	
105	Pelletier,Jeane (f)	317	
106	Pelletier,Paul (m)	317	
107	Amireault,Carole (f)	318	J5Z 3B8
108	Amireault,Irène (f)	318	
109	Amireault,Raymond (m)	318	
110	Raynauld,Béatrice (f)	319	
111	Raynauld,Daniel (m)	319	
112	Raynauld,Marcel (m)	319	
113	Raynauld,Suzie (f)	319	
114	Blain,Gilles (m)	320	
115	Lachapelle,Raymonde (f)	320	
116	Lamothe,Georgette (f)	321	J5Z 1K8
117	Moreau,Camille (m)	321	
118	Jetté,Dolorèse (f)	325	J5Z 1L1
119	Jetté,Raymond (m)	325	
120	Lefebvre,Eva (f)	364A	
121	Lefebvre,Ghislaine (f)	364B	
122	Tremblay,Steven (m)	364B	
123	Clément,Cyrille (m)	366	
124	Clément,Marlène (f)	366	
125	Gagné,Gaetan (m)	370	
126	Pellerin,Pierrette (f)	370	
127	Turenne,Jean-Claude (m)	370A	
128	Turenne,Yolande (f)	370A	
129	Ayotte,Diane (f)	372	
130	Ayotte,Omer (m)	372	
131	Ayotte,Yvette (f)	372	
132	Giguère,Cécile (f)	378	
133	Routhier,Brigitte (f)	380	
134	Routhier,Florent (m)	380	
135	Routhier,Thérèse (f)	380	
136	Ménard,Albert (m)	389	J5Z 1K9
137	Ménard,Cécile (f)	389	
138	Vendette,Fernande (f)	392	J5Z 1L1
139	Vendette,Paul-Emile (m)	392	
140	Therrien,Lise (f)	393	J5Z 1L2
141	Therrien,Ronald (m)	393	
142	Dalpé,Jacques (m)	394	J5Z 1L1
143	Turcotte,Monique (f)	394	
144	St-Pierre,André (m)	395	J5Z 1L2
145	St-Pierre,Benoit (m)	395	
146	St-Pierre,Rolande (f)	395	
147	Sasseville,Armand (m)	399	
148	Sasseville,Rachel (f)	399	
	St-Michel		
149	Cailloux,Marie-Jeanne	349	J5Z 1L3

N°	St-Michel		
150	Ethier,Marie-Anna (f)	349	J5Z 1L3
151	Ouellet,Bertrand (m)	351	
152	Cailloux,Françoise (f)	351	
153	Desrosiers,Pierre (m)	355	
154	Desrosiers,Yvette (f)	355	
155	Desrosiers,Viateur (m)	355	
156	Mathiez,Gisele (f)	356	
157	Mathiez,Roland (m)	356	
158	Moquin,Albert (m)	357	
159	Moquin,Yvette (f)	357	
160	Gerbeau,Robert (m)	360	J5Z 1L4
161	Gerbeau,Thelma (f)	360	
162	De Carufel,Donald (m)	358	J5Z 1L3
163	De Carufel,Martin (m)	358	
164	De Carufel,Réjeanne (f)	358	
165	De Carufel,Sylvain (m)	358	
166	Fontaine,François (m)	360B	J5Z 1L4
167	Provost,Nicole (f)	360B	
168	Lefebvre,Arthur (m)	360A	
169	Lefebvre,Simonne (f)	360A	
170	Lafontaine,Agathe (f)	365	J5Z 1L3
171	Lafontaine,André (m)	365	
172	Lafontaine,Josée (f)	365	
173	Lafontaine,Sylvie (f)	365	
174	Asselin,André (m)	375	
175	Asselin,Florence (f)	375	
176	Asselin,Léo (m)	375	
177	Asselin,Michel (m)	375	
178	Brouillette,Darie (f)	378	J5Z 1L4
179	Brouillette,Germain (m)	378	
180	Brouillette,Martine (f)	378	
181	Malo,Elphège (m)	379	J5Z 1L3
182	Malo,Flore-Ange (f)	379	
183	Malo,Ginette (f)	379	
184	St-André,Joanne (f)	389	
185	St-André,Lynda (f)	389	
186	St-André,Marius (m)	389	
187	St-André,Pierrette (f)	389	
188	Beaudry,Nicole (f)	390	J5Z 1L4
189	Gaboury,Normand (m)	390	
190	Asselin,Annette (f)	391	J5Z 1L3
191	Therrien,Laura (f)	395	
192	Therrien,Maurice (m)	395	
	St-Paul		
193	Goyette,Pierrette (f)	62	J5Z 2H2
194	Goyette,Réal (m)	62	
195	Thibault,Alfred (m)	66	
196	Thibault,André (m)	66	
197	Thibault,Jacqueline (f)	66	
198	Thibault,Louise (f)	66	
199	Thibault,Marise (f)	66	
200	Falstrault,Gérard (m)	70	
201	Falstrault,Pierrette (f)	70	
202	Clément,Luc (m)	74	
203	Clément,Thérèse (f)	74	
204	Clément,Thomas (m)	74	
205	Lefebvre,Jacqueline (f)	84	
206	Lefebvre,René (m)	84	

RURAL/RURALE			electoral district/circonscription	URBAN/URBAINE		
N°	page		TERREBONNE	N°	page	
	N°	of/de		98	N° 2	of/de 3
polling division section de vote			certified certifié signature(s)-enumerator(s) / signature(s)-recenseur(s)	polling division section de vote		

188279

F 303

8.5M-7-79

PRELIMINARY LIST OF ELECTORS

ELECTIONS CANADA

LISTE PRÉLIMINAIRE DES ÉLECTEURS

This list of qualified electors for the polling division number as set out below was prepared for use at the pending federal election from information obtained at the enumeration and has been certified by the signature(s) below as to completeness and correctness so far as is possible.

La présente constitue la liste des électeurs de la section de vote dont le numéro apparaît plus bas préparée en vue de l'élection fédérale en cours d'après les renseignements recueillis lors du recensement. Le(s) recenseur(s) y a(ont) apposé sa(leur) signature, affirmant que cette liste est aussi complète et exacte que possible.

N°				N°
	St-Paul			
207	Loranger,Gérard (m)	86	J5Z 2H2	
208	Petelle,Ginette (f)	86		
209	Petelle,Laurette (f)	86		
210	Desrosiers,Denise (f)	94	J5Z 2H3	
211	Desrosiers,Henri (m)	94		
212	Longprés,Linda (f)	96	J5Z 2H1	
213	Brossard,Normand (m)	96		
214	Longprés,Lorraine (f)	98	J5Z 2H3	
215	Morneau,Emile (m)	98		
216	Beaudoin,Jacques (m)	100		
217	Beaudoin ,Rose (f)	100		
218	Dupuis,Marcel (m)	102		
219	Dupuis,Nicole (f)	102		
220	Charland,Paul (m)	104		
221	Charland,Gilles (m)	104		
222	Pelletier,Pierrette (f)	106		
223	Pelletier,Laurent (m)	106		
224	Foucher,France (f)	116	J5Z 2H4	
225	Foucher,Marie-Laure (f)	116		
226	Foucher,Armand (m)	116		
227	Bonin,Jocelyne (f)	118		
228	Bonin,Yves (m)	118		
229	Urbain,Alain (m)	120	J5Z 2H4	
230	Urbain,Gabriel (m)	120		
231	Urbain,Denise (f)	120		
232	Guertin,Mariette (f)	126		
233	Guertin,Ernest (m)	126		
234	Guertin,Robert (m)	126		
235	Lafontaine,Claude (m)	140	J5Z 2H5	
236	Lafontaine,Jeanne (f)	140		

RURAL/RURALE			electoral district/circonscription	URBAN/URBAINE		
N°	page		TERREBONNE	N°	page	
	N°	of/de		98	N° 3	of/de 3
polling division section de vote			certified certifié signature(s)-enumerator(s) / signature(s)-recenseur(s) Monique Sieroff / Colette Andreau	polling division section de vote		

188280

F 303 PRELIMINARY LIST OF ELECTORS

8 5M-7-79

ELECTIONS CANADA

LISTE PRÉLIMINAIRE DES ÉLECTEURS

This list of qualified electors for the polling division number as set out below was prepared for use at the pending federal election from information obtained at the enumeration and has been certified by the signature(s) below as to completeness and correctness so far as is possible

La présente constitue la liste des électeurs de la section de vote dont le numéro apparaît plus bas préparée en vue de l'élection fédérale en cours d'après les renseignements recueillis lors du recensement. Le(s) recenseur(s) y a(ont) apposé sa(leur) signature, affirmant que cette liste est aussi complète et exacte que possible.

N°				
	PL. BEAUCHAMP			
1	MOREAU SYLVAIN	(M)	409	J5Z-1J8
2	CHEVRIER MANON	(F)	409	
3	PAYETTE MARIE-JOSEE	(F)	411	
4	PAYETTE PAUL	(M)	411	
5	PAYETTE DENISE	(F)	411	
6	GERVAIS GILLES	(M)	417	J5Z-1J9
7	BEAUCHAMP MICHEL	(M)	419	
8	BEAUCHAMP NICOLE	(F)	419	
9	LEVESQUE ROGER	(M)	421	
10	LETELLIER CLAUDE	(M)	423	
11	LETELLIER LUCILLE	(F)	423	
12	ROCH JEANNE-D'ARC	(F)	425	
13	FISET ANDRE	(M)	449	
14	FISET AGATHE	(F)	449	
15	FISET JACINTHE	(F)	449	
16	FISET GUYLAINE	(F)	449	
17	FISET SYLVAIN	(M)	449	
18	GASCON YVON	(M)	451	
19	GASCON LOUISE	(F)	451	
20	GASCON RICHARD	(M)	451	
21	GASCON GEORGES	(M)	451	
22	NADEAU DIANE	(F)	455	
23	NADEAU DANIEL	(M)	455	
24	NADEAU OSCAR	(M)	455	
25	NADEAU GEMMA	(F)	455	
	PL. BEAUCHAMP			
26	AUBRY PIERRE	(M)	408	J5Z-1J7
27	AUBRY DIANE	(F)	408	
28	ST-GEORGES RICHARD	(M)	410	J5Z-1J8
29	ST-GEORGES MANON	(F)	410	
30	ST-GEORGES THERESE	(F)	410A	
31	ST-GEORGES YVES	(M)	410A	
32	ST-GEORGES GUY	(M)	410A	
33	DUFRESNE LOUIS C.	(M)	452	J5Z-1K1
34	LAROUCHE SYLVIE	(F)	452	
35	ALLARD BRIGITTE	(F)	454	
36	ALLARD ROLAND	(M)	454	
	RUE DE LA PLACE			
37	BELLINI DIANE	(F)	37	J5Z-2K6
38	LEBEL RICHARD	(M)	37	
39	AUGER LAURIER	(M)	39	
40	AUGER PIERRETTE	(F)	39	
41	AUGER MANON	(F)	39	
42	LE CAVALIER LUC	(M)	43	
43	LE CAVALIER FRANCE	(F)	43	
44	PILON GEORGES	(M)	47	
45	PILON MICHELINE	(F)	47	
46	LAPORTE CHRISTINE	(F)	49	
47	LAPORTE PIERRE	(M)	49	
48	LAPORTE GERVAISE	(F)	49	
49	ROBERT FRANCINE	(F)	51	
50	ROBERT MICHEL	(M)	51	
51	BOISVERT REGINA	(F)	55	
52	LAPOINTE JACQUES	(M)	55	
53	LAPOINTE SUZANNE	(F)	55	
54	MATTE LEOPOLD	(M)	57	
55	MATTE THERESE	(F)	57	
56	MATTE CHANTAL	(F)	57	
57	PITRE FRANCE	(F)	61	
58	PITRE YVAN	(M)	61	
59	PITRE SERGE	(M)	61	J5Z-2K6
60	PITRE CHANTAL	(F)	61	
61	PITRE PIERRETTE	(F)	61	
62	PITRE RAOUL	(M)	61	
63	RICARD HENRI	(M)	63	
64	RICARD JULIENNE	(F)	63	
65	DEMERS CLAIRE	(F)	67	
66	DEMERS LIONEL	(M)	67	
67	LEHOUX LINDA	(F)	69	
68	LEHOUX JEAN-PIERRE	(M)	69	
69	BABIN VICTOR	(M)	73	
70	GAGNE GINETTE	(F)	73	
71	LETELLIER LYNE	(F)	75	
72	LETELLIER YVES	(M)	75	
73	BENOIT FRANCOISE	(F)	79	
74	BENOIT ANTOINETTE	(F)	79	
75	L'ESPERANCE SIMONE	(F)	79	
76	VACHON LOUISE	(F)	81	
77	VACHON SIMONE	(F)	81	
78	VACHON JEAN-PAUL	(M)	81	
79	AUGER JACQUES	(M)	83	
80	AUGER JACQUES J.	(M)	83	
81	AUGER NICOLE	(F)	83	
82	AUGER CHRISTIANNE	(F)	83	
	RUE DE LA PLACE			
83	SIMARD MAURICE	(M)	44	J5Z-2K7
84	SIMARD JEANNINE	(F)	44	
85	CAMPION AIME	(M)	48	
86	FORTIN REAL	(M)	52	
87	FORTIN CELINE	(F)	52	
88	LUSSIER CHRISTIAN	(M)	56	
89	LUSSIER RENE	(M)	56	
90	LUSSIER SIMONNE	(F)	56	
91	GELINAS SYLVIE	(F)	60	
92	GELINAS MAURICE	(M)	60	
93	GELINAS CLAUDETTE	(F)	60	
94	BRUNET GERARD	(M)	70	
95	BRUNET LISE	(F)	70	
96	GELINAS CAROLE	(F)	126	
97	GELINAS RENE	(M)	126	
98	ST-AMAND LINDA	(F)	146	
99	ST-AMAND CLAUDE	(M)	146	
	PL. DU MOULIN			
100	BELANGER STEPHANE	(M)	406	J5Z-2X9
101	BELANGER LEOPOLD	(M)	406	
102	BELANGER THERESE	(F)	406	
103	HARVEY DENIS	(M)	450	J5Z-2K5
104	HARVEY MANON	(F)	450	
105	MURPHY NORMAN	(M)	452	
106	MURPHY JEANNE-D'ARC	(F)	452	
107	PERREAULT EDNA	(F)	454	
108	PERREAULT PIERRE	(M)	454	
109	SIMPSON GABRIELLE	(F)	456	
110	SIMPSON GERARD	(M)	456	

RURAL/RURALE

N° | page N° | of/de

polling division / section de vote

electoral district/circonscription: TERREBONNE

certified / certifié

signature(s)-enumerator(s) / signature(s)-recenseur(s): Manon Auger | Lucie Provencal

URBAN/URBAINE

N° 99 | page N° 1 | of/de 3

polling division / section de vote

188281

F 303 **PRELIMINARY LIST OF ELECTORS**

ELECTIONS CANADA

LISTE PRÉLIMINAIRE DES ÉLECTEURS

8 5M-7-79

This list of qualified electors for the polling division number as set out below was prepared for use at the pending federal election from information obtained at the enumeration and has been certified by the signature(s) below as to completeness and correctness so far as is possible.

La présente constitue la liste des électeurs de la section de vote dont le numéro apparaît plus bas préparée en vue de l'élection fédérale en cours d'après les renseignements recueillis lors du recensement. Le(s) recenseur(s) y a(ont) apposé s(ailleur) signature, affirmant que cette liste est aussi complète et exacte que possible.

N°				
	RUE DU VIEUX MOULIN			
111	THOMAS FRANCINE	(F)	59	J5Z-2K3
112	LAROSE RENE	(M)	59	
113	VERRETTE ADELARD	(M)	61	
114	VERRETTE FRANCOISE	(F)	61	
115	VERRETTE YVON	(M)	61	
116	VERRETTE CHANTALE	(F)	61	
117	COITEUX DENISE	(F)	63	
118	COITEUX BENOIT	(M)	63	
119	COITEUX JEAN	(M)	63	
120	BECK GASTON	(M)	65	
121	BECK JEAN-JACQUES	(M)	65	
122	BECK JOSEPH	(M)	65	
123	BECK EVELYN	(F)	65	
124	HUPPE LORAINE	(F)	67	
125	HUPPE JULIEN	(M)	67	
126	LAMBERT MICHEL	(M)	69	
127	LAMBERT ROLANDE	(F)	69	
128	TURENNE ANDRE	(M)	69A	
129	TURENNE GISELE	(F)	69A	
130	TURENNE SYLVAIN	(M)	69A	
131	TREMBLAY DIANE	(F)	71	
132	TREMBLAY CHARLES	(M)	71	
133	LAVOIE THERESE	(F)	73	
134	LAVOIE GREGOIRE	(M)	73	
135	LAVOIE LINDA	(F)	73	
136	TREMBLAY LOUIS	(M)	75	
137	TREMBLAY CECILE	(F)	75	
138	TREMBLAY BRIGITTE	(F)	75	
139	LANDRY CLAIRE	(F)	77	
140	LEVEILLE CLAUDE	(M)	77	
141	LAVERGNE SYLVAIN	(M)	77	
	RUE DU VIEUX MOULIN			
142	PAYETTE RAYMOND	(M)	60	J5Z-2K4
143	URBAIN CELINE	(F)	60	
144	ARCHAMBAULT GINETTE	(F)	62	
145	ARCHAMBAULT ROBERT	(M)	62	
146	ARCHAMBAULT SYLVAIN	(M)	62	
147	THIBODEAU ENA	(F)	64	
148	THIBODEAU RENALD	(M)	64	
149	THIBODEAU DANIELLE	(F)	64	
150	THIBODEAU LINDA	(F)	64	
151	DORION JEAN	(M)	66	
152	DORION FRANCOISE	(F)	66	
153	DORION HENRI	(M)	66	
154	CHOUINARD HELENE	(F)	68	
155	CHOUINARD SERGE	(M)	68	
156	CHOUINARD ROLANDE	(F)	68	
157	CHOUINARD WILFRID	(M)	68	
158	DUBOIS JEANNINE	(F)	70	
159	DUBOIS FERNAND	(M)	70	
160	LAVOIE LUCILLE	(F)	72	
161	LAVOIE CHANTAL	(F)	72	
162	LAVOIE MARCEL	(M)	72	
163	DESJARDINS GAETAN	(M)	74	
164	DESJARDINS DIANE	(F)	74	
	BOUL. LACOMBE			
165	JOYAL JOHANNE	(F)	405	J5Z-1N8
166	FORCIER LOUISE	(F)	405	
167	FORCIER SYLVAIN	(M)	405	
168	FORCIER MICHEL	(M)	405	
169	FORCIER GHISLAINE	(F)	405	J5Z-1N8
170	FORCIER ROSAIRE	(M)	405	
171	NOEL ROCH	(M)	407	
172	MILETTE JOSEE	(F)	407	
173	RIVEST JOSEPH	(M)	411	
174	HINS LUCIE	(F)	467	J5Z-1P2
175	HINS ROCH	(M)	467	
	RUE RIVEST			
176	PERREAULT JOCELYN	(M)	35	J5Z-2N7
177	PERREAULT PAULETTE	(F)	35	
178	TREMBLAY SERGE	(M)	39	J5Z-2J5
179	TREMBLAY PIERRETTE	(F)	39	
180	TREMBLAY NATHALIE	(F)	39	
181	DUNN DENIS	(M)	45	
182	DUNN PATRICIA	(F)	45	
183	RIVEST MARIE-CLAUDE	(F)	49	
184	RIVEST GHISLAINE	(F)	49	
185	RIVEST GERARD	(M)	49	
186	RIVEST LINDA	(F)	49	
187	LAURIN LUCIEN	(M)	51	
188	LAURIN GENEVIEVE	(F)	51	
189	RIVEST LAURENT	(M)	65	
190	RIVEST ANDRE	(M)	65	
191	RIVEST MARIE-PAULE	(F)	65	
192	RIVEST REJEAN	(M)	65	
193	RIVEST ROBERT	(M)	67	
194	RIVEST RAYMONDE	(F)	67	
195	RIVEST MARTIAL	(M)	67	
196	RIVEST CHANTAL	(F)	67	
197	RIVEST CHRISTIAN	(M)	67	
198	TURENNE DOMINIC	(M)	69	
199	TURENNE CARMEN	(F)	69	
200	TURENNE ROSAIRE	(M)	69	
201	LANOIX GINETTE	(F)	73	
202	LANOIX YVES	(M)	73	
203	LAFOREST CARMEN	(F)	75	
204	ARCHAMBAULT MARTHE	(F)	79	
205	ARCHAMBAULT GAETAN	(M)	79	
	RUE RIVEST			
206	RIVEST YVON	(M)	32	J5Z-2J4
207	RIVEST GILBERTE	(F)	32	
208	RIVEST CAROLE	(F)	32	
209	D'ARGENCOURT LUCIE	(F)	42	J5Z-2J6
210	D'ARGENCOURT JACQUES	(M)	42	
211	LAVIOLETTE JACQUELINE	(F)	46	
212	ST-ANDRE ANNA	(F)	48	
213	ST-ANDRE LORENZO	(M)	48	
214	LAURIN ROSAIRE	(M)	50	
215	LAURIN THERESE	(F)	50	
216	THIBODEAU CAROLE	(F)	52	
217	BEDARD ALAIN	(M)	52	
218	PELLETIER M-MARTHE	(F)	96	
219	RIVEST LYNE	(F)	96	
220	CHAMPOUX DAVID	(M)	98	
221	CHAMPOUX CLAUDETTE	(F)	98	
222	GOULET MARIO	(M)	98A	
223	CHAMPOUX MARIE	(F)	98A	
224	HEBERT SYLVAIN	(M)	110	
225	HEBERT LUCILLE	(F)	110	
226	HEBERT GASTON	(M)	110	
227	ARCHAMBAULT JEAN-GUY	(M)	120	

RURAL/RURALE			electoral district/circonscription	URBAN/URBAINE		
N°	page		TERREBONNE	N°	page	
	N°	of/de		99	N° 2	of/de 3
polling division section de vote			certified certifié signature(s)-enumerator(s) / signature(s)-recenseur(s) Manon Auger Lucie Trouvé	polling division section de vote		

188282

F 303 PRELIMINARY LIST OF ELECTORS

8.5M-7-79

ELECTIONS CANADA

LISTE PRÉLIMINAIRE DES ÉLECTEURS

This list of qualified electors for the polling division number as set out below was prepared for use at the pending federal election from information obtained at the enumeration and has been certified by the signature(s) below as to completeness and correctness so far as is possible.

La présente constitue la liste des électeurs de la section de vote dont le numéro apparaît plus bas préparée en vue de l'élection fédérale en cours d'après les renseignements recueillis lors du recensement. Le(s) recenseur(s) y a(ont) apposé sa(leur) signature, affirmant que cette liste est aussi complète et exacte que possible.

N°				
	RUE RIVEST (SUITE)			
228	ARCHAMBAULT DIANE	(F)	120	J5Z-2J6
229	BREAULT ALICE	(F)	124	
230	BREAULT MICHEL	(M)	124	
231	LAFOREST LEOPOLD	(M)	126	
232	LAFOREST MARIELLE	(F)	126	
233	LADOUCEUR REJEANNE	(F)	128	
234	LADOUCEUR CLAUDE	(M)	128	
235	LADOUCEUR SERGE	(M)	128	
236	LADOUCEUR GUY	(M)	128	
237	LAVALLEE GHISLAINE	(F)	150	J5Z-2J7
238	LAVALLEE GERALD	(M)	150	
239	LAVALLEE ELAINE	(F)	150	
	RUE ST-PAUL			
240	GIROUX GHYSLAIN	(M)	49	J5Z-2H1
241	GIROUX JEAN-CLAUDE	(M)	49	
242	GIROUX DENISE	(F)	49	
243	MARTIN DANIEL	(M)	55	
244	MARTIN MICHELINE	(F)	55	
245	LEFEBVRE GILLES	(M)	57	
246	LEFEBVRE FRANCINE	(F)	57	
247	LAMARCHE LEONNE	(F)	61	
248	LAVIGNE MARIE-REINE	(F)	67	
249	LAVIGNE LOUISE	(F)	67	
250	LAVIGNE ARMAND	(M)	67	
251	JARRY LEOPOLD	(M)	77	
252	LEFEBVRE CECILE	(F)	79	
253	LEFEBVRE FERNAND	(M)	79	
254	PAYETTE RICHARD	(M)	81	
255	PAYETTE JEAN-NOEL	(M)	81	
256	PAYETTE MONIQUE	(F)	81	
257	LONGPRE HENRI	(M)	85	
258	WEBSTER LUCIE	(F)	87	
259	MARCIL DENIS	(M)	87	
260	WEBSTER GISELE	(F)	89	
261	REMILLARD JEAN	(M)	89	
262	OUELLET LEO	(M)	95	
263	SENNEVILLE LUCILLE	(F)	101	
264	PERRON JEAN-CHARLES	(M)	101	
265	BEDARD EMERIUS	(M)	103	
266	BEDARD MARGUERITE	(F)	103	
267	BEDARD NORMAND	(M)	103	
268	TURENNE GINETTE	(F)	105	
269	TURENNE JACQUES	(M)	105	
270	PATRY ROMEO	(M)	113	
271	LABRECQUE PIERRE	(M)	115	
272	MALO FRANCE	(F)	115	
273	DELISLE JULIETTE	(F)	119	
274	GAUTHIER YVES	(M)	119	
275	LABRECQUE YOLANDE	(F)	121	
276	LABRECQUE LUC	(M)	121	
277	LABRECQUE GUY	(M)	121	
278	LABRECQUE CHANTAL	(F)	121	
279	LABRECQUE MANON	(F)	121	
280	LABRECQUE JOEL	(M)	121	
281	LABRECQUE NORMAND	(M)	121	
282	ROLLAND LUCILLE	(F)	127	
283	ROLLAND JACQUES	(M)	127	
284	JETTE AURORE	(F)	129	
285	JETTE ROGER	(M)	129	
286	BEAUCHAMP ALMA	(F)	141	
287	ST-AUBIN MICHEL	(M)	141	
288	DURAND JACQUES	(M)	143	J5Z-2H1
289	ST-ANDRE FRANCOISE	(F)	143	

RURAL/RURALE

N° | page N° of/de

polling division section de vote

electoral district/circonscription

TERREBONNE

certified certifié

signature(s)-enumerator(s) /signature(s)-recenseur(s)

Manon Auger | Lucie Gravenor

URBAN/URBAINE

N° 99 | page N° 3 of/de 3

polling division section de vote

188881

188283

F 303 **PRELIMINARY LIST OF ELECTORS**

8 5M 7-79

ELECTIONS CANADA

LISTE PRÉLIMINAIRE DES ÉLECTEURS

This list of qualified electors for the polling division number as set out below was prepared for use at the pending federal election from information obtained at the enumeration and has been certified by the signature(s) below as to completeness and correctness so far as is possible.

La présente constitue la liste des électeurs de la section de vote dont le numéro apparaît plus bas préparée en vue de l'élection fédérale en cours d'après les renseignements recueillis lors du recensement. Le(s) recenseur(s) y a(ont) apposé sa(leur) signature, affirmant que cette liste est aussi complète et exacte que possible.

N°			
		ANDRE	
1	Ouelette Manon (F)	1	J5Z-2K9
2	Mercier Daniel (M)	1	
3	Roy Nicole (F)	3	
4	Roy Michel (M)	3	
5	Charbonneau Céline (F)	2	J5Z-2L1
6	Charbonneau André (M)	2	
7	Collins Steve (M)	8	
8	Collins Patrick (M)	8	
9	Collins Ghislaine (F)	8	
10	Collins Wilfrid (M)	8	
		HORACE	
11	Charbonneau Eugène (M)	25	J5Z-2L2
12	Charbonneau Carmen (F)	25	
13	Charbonneau Gaétan (M)	25	
14	Charbonneau Andréanne (F)	25	
15	Gervais André (M)	27	
16	Watier France (F)	27	
		JEANNE-MANCE	
17	Jean Jacques (M)	28	J5Z-2L5
18	Jean Louise (F)	28	
19	Labbé Richard (M)	32	
20	Labbé Ginette (F)	32	
21	Richer Jean-Jacques (M)	38	
22	Richer Alain (M)	38	
23	Richer Pierrette (F)	38	
24	ST-Cyr Jean-Denis (M)	40	
25	ST-Cyr Madeleine (F)	40	
		LACOMBE (boul.)	
26	Rivest Paul Edmond (M)	440	J5Z-1P1
27	Rivest Lucie (F)	440	
28	Rivest Lucette (F)	440	
29	Rivest Sylvain (M)	450	
30	Rivest Jacques (M)	450	
31	Rivest Jacques JR (M)	450	
32	Rivest Rita (F)	450	
33	Laurin Linda (F)	476	J5Z-1P3
34	Turenne Eloi (M)	478	
35	Payette George (M)	478	
36	Payette Hélene (F)	478	
37	Therrien Denis (M)	480	
38	Dufour Lise (F)	480	
		500 LACOMBE	J5Z-2Y8
39	Pageau Henri (M)	APT. 1	
40	Noel Line (F)	APT. 3	
41	Théberge Colette (F)	APT. 4	
42	Flocon Daniel (M)	APT. 5	
43	Guilbeault Louise (F)	APT. 5	
44	Breton Bernard (M)	APT. 6	
45	Gilpin Jimmy (M)	APT. 7	
46	Gilpin Lise (F)	APT. 7	
47	Laurin Christian (M)	APT. 8	
48	Desrochers France (F)	APT. 8	
49	Trudel Marcel (M)	APT. 9	
50	Trudel Manon (F)	APT. 9	
51	Faucher Pierre (m)	APT. 10	

N°			
		LACOMBE (boul.)	
52	Urbain Pierre (M)	522	J5Z-1P6
53	Urbain Monique (F)	522	
		LAFLEUR	
54	Guitard Johanne (F)	7	J5Z-2L3
55	Poirier Daniel (M)	7	
56	Paquin Jean-Guy (M)	19	
57	Paquin Diane (F)	19	
58	Bédard Georgette (F)	21	
59	Bédard George (M)	21	
60	Pagé Michel (M)	23	
61	Lévesque Stéphane (M)	23	
62	Ganley Jean-Wilfrid (M)	25	
63	Ganley Antoinette (f)	25	
64	Ganley Colette (F)	25	
65	Ganley Noella (F)	25	
66	Beaulieu Lucien (M)	35	
67	Morin-Beaulieu Julienne(F)	35	
68	ST-Cyr Alain (M)	37	
69	Beaulieu Ghylaine (F)	37	
70	Plouffe Lafleur Nicole (F)	45	
71	Lafleur Aimé (M)	45	
72	DeschèsneCarmen (F)	47	
73	Deschèsne Denis (M)	47	
74	Charbonneau André (M)	55	
75	Charbonneau Solange (F)	55	
76	Archambault Dorina (F)	57	
77	Archambault Maurice (M)	57	
78	Laurin Claude (M)	50	J5Z-2L4
79	Laurin Mireille (F)	50	
80	Lemay Jean-Guy (M)	52	
81	Desjardins Simone (F)	52	
82	Desjardins Pierre (M)	52	
83	Beausoleil François (M)	56	
84	Arbour Rachel (F)	56	
85	Sicotte Albert (M)	58	
86	Majeau Daniel (M)	60	
87	Majeau Ginette (F)	60	
88	Majeau Mireille (F)	60	
89	Majeau Normand (M)	60	
90	Majeau Marcel (M)	60	
		LAFOREST	
91	Allard Réjean (M)	13	J5Z-1R1
92	Allard Suzanne (F)	13	
		LONGPRE	
93	Laforge Thérèse (F)	19	J5Z-2L9
94	Laforge Renaud (M)	19	
95	Laforge Pierre (M)	19	
96	Paquette Fernand (M)	23	
97	Paquette Gloriane (F)	23	
98	Garand Jean (M)	29	
99	Garand Monique (F)	29	
100	Chalifoux Diane (F)	31	
101	Gingras Michel (M)	35	
102	Dauphin-Gingras Guylaine(F)	35	
103	Duquette Jean-Guy (M)	37	
104	Duquette Rachel (F)	37	

RURAL/RURALE			electoral district/circonscription	URBAN/URBAINE		
N°	page		TERREBONNE	N°	page	
	N°	of/de		100 U	N° 1	of/de 3
polling division section de vote			certified certifié signature(s)-enumerator(s) / signature(s)-recenseur(s)	polling division section de vote		

188284

F 303

8 5M 7-79

PRELIMINARY LIST OF ELECTORS

ELECTIONS CANADA

LISTE PRÉLIMINAIRE DES ÉLECTEURS

This list of qualified electors for the polling division number as set out below was prepared for use at the pending federal election from information obtained at the enumeration and has been certified by the signature(s) below as to completeness and correctness so far as is possible.

La présente constitue la liste des électeurs de la section de vote dont le numéro apparaît plus bas préparée en vue de l'élection fédérale en cours d'après les renseignements recueillis lors du recensement. Le(s) recenseur(s) y a(ont) apposé sa(leur) signature, affirmant que cette liste est aussi complète et exacte que possible.

NOTRE-DAME

N°			
105	Falardeau Aline (F)	427	J5Z-1S7
106	Lafleur Michel (M)	427	
107	Gallant Serge (M)	429	
108	Provost Carmen (F)	431	
109	Pilon Denis (M)	433	
110	Pelletier Benoit (M)	447	J5Z-1S9
111	Pelletier Julienne (F)	447	
112	Rivest Eva (F)	447	
113	Pilon Albert (M)	449	
114	pilon Gilberte (F)	449	
115	Bernèche Rodrigue (M)	453	
116	Bernèche Murielle (F)	453	
117	Bernèche Sylvain (M)	453	
118	Bernèche Jocelyn (M)	453	
119	Parent Plouffe Line (F)	457	
120	Plouffe Jean (M)	457	
121	Rogers Micheline (F)	461	
123	Gratton Richard (M)	461	
124	Brais Benoit (M)	463	
125	Lemay Michelle (F)	463	
126	Chartrand Violette (F)	465	
127	Chartrand Robert (M)	465	
128	Forest Etienne (M)	471	J5Z-1T1
129	Forest Fleur-Ange (F)	471	
130	Forest Josée (F)	471	
131	Forest Brigitte (F)	471	
132	Gaumont Louise (F)	471 A	
133	Donders Réjean (M)	471 A	
134	Broullette Aurélien (M)	473	
135	Brouillette Lucie (F)	473	
136	Brouillette Gilberte (F)	473	
137	Guay Suzanne (F)	479	
138	Courchesne Gilles (M)	479	
139	Trottier Emile (M)	479 A	
140	Constantineau Yvonne (F)	481	
141	LavalléeClément (m)	485	
142	Lavallée Thérese (F)	485	
143	Comtois Denise (F)	491	J5Z-1T3
144	Lafond Marcel (M)	491	
145	Comtois Bruno (M)	491	
146	Comtois Louis (M)	491	
147	Comtois Martin (M)	491	
148	Côté Michel (M)	495	
149	Côté Francine (F)	495	
150	Lavalières Cléophas (M)	495 A	
151	Lavalières Exilda (F)	495 A	
152	Laurin Louis (M)	499	
153	Rochon Nicole (F)	499	
154	Faucher Fleur-Ange (F)	499	
155	Côté Aimé (M)	499	
156	Lafortune Raynald (M)	499	
157	Asselin-Beley Jeanne (F)	499	
158	Chayer Yvon (M)	501	
159	Chayer Suzanne (F)	501	
160	Robitaille Viviane (F)	503	
161	Longpré Théobald (M)	505	
162	Longpré Gilberte (F)	505	
163	Brassard Guy (M)	509	
164	Arsenault Diane (F)	509	
165	Perreault Jocelyn (M)	511	
166	Longpré Johanne (F)	511	

NOTRE-DAME

N°			
167	Brassard Réal (M)	513	J5Z-1T3
168	Brassard Marie-France (F)	513	
169	Payette Wilfrid (M)	515	J5Z-1T4
170	Chiasson Emilie (F)	519	
171	Ricard Raymond (M)	519 A	
172	Pichette André (M)	519 B	
173	Pichette Lynda (F)	519 B	
174	Noel Pierre (M)	426	J5Z-1S3
175	Noel Denise (F)	426	
176	Bertrand Noel (M)	430	
177	Bertrand Gabrielle (F)	430	
178	Bonneville Robert (M)	430 A	
179	Bonneville Juliette (F)	430 A	
180	Lefrançois Camille (M)	432	
181	Lefrançois Jeannine (F)	432	
182	Lefrançois Ginette (F)	432	
183	Lefrançois Lily (F)	432	
184	Boudreau Laurent (M)	434	
185	Rocheleau Claudette (F)	434	
186	Jacques Edgar (M)	446	J5Z-1S8
187	Jacques Guy (M)	446	
188	Jacques Monique (F)	446	
189	Trudeau Fernand (M)	450	
190	Trudeau Joséphine (F)	450	
191	Trudeau Conrad (M)	452	
192	Aspirot Sylvie (F)	452	
193	Pépin Maurice (M)	456	
194	Poitras Adolph (M)	456	
195	Poirier Carole (F)	456	
196	Poirier Carole (F)	456	
197	Payette Albert (M)	456	
198	Pilon Réjean (M)	456	
199	Lafortune Gilberte (F)	460	
200	Lafortune René (M)	460	
201	Laurence Louise (F)	462	
202	Auger Denis (M)	462	
203	Gaudette Denise (F)	464	
204	Gaudette Ronald (M)	464	
205	Lacroix Maurice (M)	464 A	
206	Lacroix Daniel (M)	464 A	
207	Lacroix Philippe (M)	464 A	
208	Bouchard Aurèle (M)	466	
209	Bouchard Marjolaine (F)	466	
210	Belhumeur Paul (M)	468	
211°	Belhumeur Sylvie (F)	468	
212	Desjardins Nicole (F)	468 A	
213	Drapeau Paul-Aimé (M)	468 A	
214	Roch Germaine (F)	470	
215	Picard Christiane (F)	470 A	
216	Garceau Priscile (F)	472	
217	Shink Manon F. (F)	474	
218	Shink Mario (M)	474	
219	Williams Roberta (F)	478	
220	Lambert Marcel (M)	478	
221	Nevraumont Line (F)	478 A	
222	Tétrault Marcel (M)	478 A	
223	Forest Eva (F)	480	
224	Forest Louis (M)	480	
225	Perreault Rollande (F)	480 A	
226	Longpré Germain (M)	486	
227	Longpré Blanche (F)	486	

RURAL/RURALE			electoral district/circonscription	URBAN/URBAINE		
N°	page		TERREBONNE	N°	page	
	N°	of/de	certified certifié signature(s)-enumerator(s) / signature(s)-recenseur(s)	100 U	N° 2	of/de 3
polling division section de vote			Richard Smith Fleur-Ange Forest	polling division section de vote		

F 303 **PRELIMINARY LIST OF ELECTORS**

8 5M 7-79

ELECTIONS CANADA

188285

LISTE PRÉLIMINAIRE DES ÉLECTEURS

This list of qualified electors for the polling division number as set out below was prepared for use at the pending federal election from information obtained at the enumeration and has been certified by the signature(s) below as to completeness and correctness so far as is possible

La présente constitue la liste des électeurs de la section de vote dont le numéro apparaît plus bas préparée en vue de l'élection fédérale en cours d'après les renseignements recueillis lors du recensement. Le(s) recenseur(s) y a(ont) apposé s(leur) signature, affirmant que cette liste est aussi complète et exacte que possible.

N°				N°
	NOTRE-DAME			
228	Tériault Claudia (F)	490	J5Z-1S8	
229	Turenne Armand (M)	492		
230	Normandeau Alma (F)	492		
231	Dépelteau Francine (F)	494		
232	Paradis Jacques (M)	494		
233	Bertrand Claire (F)	498		
234	Bertrand Réal (M)	498		
235	Paquin Johanne (F)	506		
236	Marcotte René (M)	506		
237	Rivest Michel (M)	514		
238	Rivest Nicole (F)	514		
	RIVEST			
239	Mayer Delphat (F)	15	J5Z-2S3	
240	Jetté-Mayer Cécile (F)	15		
241	Martin Jacques (M)	17		
242	Martin Ginette (F)	17		
243	Cyr Jean-Pierre (M)	19		
244	Cyr Diane (F)	19		
245	Madore Serge (M)	23		
246	Peltier Mario (M)	25		
247	Abandonato Lynn (F)	25		
248	Léveillé Cécile (F)	10	J5Z-2J1	
249	Richard Rosaline (F)	12		
250	Moreau Denis (M)	14		
251	Moreau Jacqueline (F)	14		
252	Viau-Lanoix Françoise (F)	16		
253	Lanoix Claude (M)	16		
254	Legros Lucien (M)	18		
255	Pilotte Daniel (M)	20		
256	Pilotte Emile (M)	20		
	ST-PAUL			
257	Turcotte Robert (M)	11	J5Z-1G9	
258	turcotte Alice (F)	11		
259	Charette Réjeanne (F)	35		
260	Charette Gaétan (M)	35		
261	Latendresse Jacqueline (F)	39		
262	Latendresse André (M)	39		
263	Latendresse Alain (M)	39		
264	Beaupré Jeanne D'Arc (F)	41		
265	Beaupré Jean-Guy (M)	41		

RURAL/RURALE			electoral district/circonscription	URBAN/URBAINE		
N°	page		TERREBONNE	N°	page	
	N°	of/de	certified / certifié signature(s)-enumerator(s) / signature(s)-recenseur(s)	100 U	N° 3	of/de 3
polling division / section de vote				polling division / section de vote		

188286

F 303

PRELIMINARY LIST OF ELECTORS

3 5M-7-79

ELECTIONS CANADA

LISTE PRÉLIMINAIRE DES ÉLECTEURS

This list of qualified electors for the polling division number as set out below was prepared for use at the pending federal election from information obtained at the enumeration and has been certified by the signature(s) below as to completeness and correctness so far as is possible.

La présente constitue la liste des électeurs de la section de vote dont le numéro apparaît plus bas préparée en vue de l'élection fédérale en cours d'après les renseignements recueillis lors du recensement. Le(s) recenseur(s) y a(ont) apposé sa(leur) signature, affirmant que cette liste est aussi complète et exacte que possible.

N°				
	BEAUCHAMP (PLACE)			
1	Duguay, Michel	(M)	459	J5Z1K2
2	Duguay, Ginette	(F)	459	
3	Payette, Sylvie	(F)	463	
4	Boutin, Johanne	(F)	467	
5	Boutin, Réjean	(M)	467	
6	Péloquin Ouellette, Lise	(F)	471	
7	Péloquin, Michel	(M)	471	
8	Ratté, Desneiges	(F)	475	
9	Ratté, Gilles	(M)	475	
10	Fortin, Jacques	(M)	479	
11	Aloise, Georges	(M)	483	
12	Aloise, Johanne	(F)	483	
	JEANNE-MANCE			
13	Robitaille, Fernand	(M)	65	J5Z2L6
14	Robitaille, Ginette	(F)	65	
15	Robitaille, Guy	(M)	67	
16	Robitaille, Lucie	(F)	67	
17	Pilon, Fernand	(M)	69	
18	Pilon, Pierre	(M)	69	
19	Pilon, Reine	(F)	69	
20	Lussier, Hélène	(F)	72	J5Z2L7
21	Lussier, Robert	(M)	72	
22	Chiasson, Hélène	(F)	73	J5Z2L6
23	Chiasson, Maurice	(M)	73	
24	Fortin, André	(M)	74	J5Z2L7
25	Fortin, Jocelyn	(M)	74	
26	Lemieux, Claude	(M)	75	J5Z2L8
27	Lemieux, Ginette	(F)	75	
28	Lemieux, François	(M)	75	
29	Lemieux, Laurette	(F)	75	
30	Lemieux, Monique	(F)	75	
31	Lemieux, Gaétan	(M)	75A	
32	Lemieux, Pierrette	(F)	75A	
33	Robitaille, Paulette	(F)	76	J5Z2L7
34	Robitaille, Richard	(M)	76	
35	Chatel, Christiane	(F)	77	J5Z2L8
36	Chatel, Jean	(M)	77	
37	Ricard, Guylaine	(F)	78	J5Z2L7
38	Ricard, Jean-Yves	(M)	78	
39	Ricard, Yvette	(F)	78	
40	Gauthier, Claudette	(F)	79	J5Z2L8
41	Gauthier, Richard	(M)	79	
42	Tremblay, André	(M)	80	J5Z2L7
43	Tremblay, Hélène	(F)	80	
44	Tremblay, Wilbrod	(M)	80	
45	Pelletier, André	(M)	81	J5Z2L8
46	Pelletier, Laurraine	(F)	81	
47	Dupuis, Michel	(M)	82	J5Z2L7
48	Dupuis, Monique	(F)	82	
49	Boisvert, Chantale	(F)	83	J5Z2L8
50	Boisvert, Gilles	(M)	83	
51	Boisvert, Jean-Guy	(M)	83	
52	Boisvert, Huguette	(F)	83	
53	Carignan, Geneviève	(F)	84	J5Z2L7
54	Carignan, Georges	(M)	84	
55	Racine, André	(M)	85	J5Z2L8
56	Racine, Murielle	(F)	85	
57	Lair, Geneviève	(F)	86	J5Z2L7
58	Lair, Pierre	(M)	86	
59	Lair, Simon	(M)	86	
60	Le Beau, François	(M)	87	J5Z2L8
61	Le Beau, Suzanne	(F)	87	
62	Poitras, Claude	(M)	88	J5Z2L7
63	Poitras, Estelle	(F)	88	
64	Poitras, Jocelyn	(M)	88	
65	Americi, Francine	(F)	89	J5Z2L8
66	Americi, Gilbert	(M)	89	
67	Fournier, Alvin	(M)	90	J5Z2L7
68	Fournier, Ghislaine	(F)	90	
69	Normandin, Nicole	(F)	91	J5Z2L8
70	Normandin, René	(M)	91	
71	Normandin, Sylvie	(F)	91	
72	St-Amour, Emile	(M)	92	J5Z2L6
73	St-Amour, Ghislaine	(F)	92	
74	Demers, Danielle	(F)	93	J5Z2L8
75	Laurin, Lionel	(M)	93	
76	Laurin, Lucienne	(F)	93	
77	Laurin, Stéphane	(M)	93	
78	Perron, Bella	(F)	94	J5Z2L7
79	Perron, Cyril	(M)	94	
80	Laroche, Denis	(M)	96	
81	Laroche, Denise	(F)	96	
82	Laroche, Gaétan	(M)	96	
83	Laroche, Jean-Guy	(M)	96	
84	Laroche, Linda	(F)	96	
85	Tremblay, Jean-Yves	(M)	97	J5Z2L8
86	Tremblay, Lise	(F)	97	
87	Crépeau, Micheline	(F)	98	J5Z2L7
88	Crépeau, Stéphane	(M)	98	
89	Crépeau, Sylvain	(M)	98	
90	Lépine, Lucie	(F)	99	J5Z2L8
91	Lépine, Robert	(M)	99	
92	Provost, Andrée	(F)	99	
93	Tessier, Raynald	(M)	99	
94	Brien, Sylvie	(F)	100	J5Z2L7
95	Bourget, Manon	(F)	100	
96	Bourget, Rita	(F)	100	
97	St-Jean, Ephrem	(M)	100	
98	Brière, Gilbert	(M)	101	J5Z2L8
99	Brière, Ginette	(F)	101	
100	Caron, Gilles	(M)	103	
101	Caron, Monique	(F)	103	
102	Laurin, Guy	(M)	105	
103	Laurin, Lise	(F)	105	
104	Laurin, Josée	(F)	105	
	LACOMBE (BOULEVARD)			
105	Chiasson, Arthur	(M)	509	J5Z1P5
106	Chiasson, François	(M)	509	
107	Chiasson, Thérèse	(F)	509	
108	Urbain, Marielle	(F)	525	
109	Urbain, Lise	(F)	531	
110	Urbain, Rolland	(M)	531	
111	Urbain, Hélène	(F)	533	
	LATENDRESSE			
112	Séguin, Fernand	(M)	32	J5Z2X5
113	Séguin, Lucie	(F)	32	
114	Laurin, Robert	(M)	34	
115	Aubin, Aline	(F)	34	
116	Lebrun, Lucien	(M)	36	

RURAL/RURALE			electoral district/circonscription	URBAN/URBAINE		
N°	page		TERREBONNE	N°	page	
	N°	of/de		101	N° 1	of/de 2
polling division section de vote			certified certifié — signature(s)-enumerator(s) / signature(s)-recenseur(s) Bernadette Gilbert, Rolande Lambert	polling division section de vote		

188287

F 303

85M-7-79

PRELIMINARY LIST OF ELECTORS

ELECTIONS CANADA

LISTE PRÉLIMINAIRE DES ÉLECTEURS

This list of qualified electors for the polling division number as set out below was prepared for use at the pending federal election from information obtained at the enumeration and has been certified by the signature(s) below as to completeness and correctness so far as is possible

La présente constitue la liste des électeurs de la section de vote dont le numéro apparaît plus bas préparée en vue de l'élection fédérale en cours d'après les renseignements recueillis lors du recensement. Le(s) recenseur(s) y a(ont) apposé sa(leur) signature, affirmant que cette liste est aussi complète et exacte que possible.

LATENDRESSE

N°			
111	Séguin, Fernand (M)	32	J5Z2X5
112	Séguin, Lucie (F)	32	
113	Laurin, Robert (M)	34	
114	Aubin, Aline (F)	34	
115	Lebrun, Lucien (M)	36	
116	Lebrun, Micheline (F)	36	
117	Touchette, Hélène (F)	37	J5Z2V7
118	Touchette, Yoland (M)	37	
119	Lalande, France (F)	38	J5Z2X5
120	Bélanger, Michelle (F)	39	J5Z2V7
121	Bélanger, Donald (M)	39	
122	Messier, Gérard (M)	40	J5Z2X5
123	Messier, Marie (F)	40	
124	Blanchard, Benoit (M)	40	
125	Boily, Harold (M)	41	J5Z2V7
126	Boily, Pauline (F)	41	
127	Martin, Gilles (M)	42	J5Z2X5
128	Martin, Ginette (F)	42	
129	Charron, Denis (M)	43	J5Z2V7
130	Rajotte Charron, Louisette (F)	43	
131	Parent, Pierre (M)	44	J5Z2X5
132	Parent, Ghislaine (F)	44	
133	Lanthier, Alain (M)	45	J5Z2V7
134	Brisson Lanthier, Pierrette (F)	45	
135	Fournier, Hermel (M)	46	J5Z2X5
136	Fournier Charrette, Vivianne (F)	46	
137	Desjardins, Jocelyne (F)	47	J5Z2V7
138	Desjardins, Jacques (M)	47	
139	Leblanc, Marcelin (M)	48	J5Z2X5
140	Leblanc, Sylvie (F)	48	
141	Labine, Yves (M)	50	
142	Lebel, Louise (F)	50	
143	Rivard, Guy (M)	51	J5Z2V7
144	Martel Rivard, Clémence (F)	51	
145	Caty, Jean-Pierre (M)	52	J5Z2X5
146	Caty Blondin, Diane (F)	52	
147	Gagnon, Armandine (F)	53	J5Z2V7
148	Boutin, Claire Hélène (F)	53	
149	Boutin, Réal (M)	53	
150	Forgue, Lucie (F)	54	J5Z2X5
151	Forgue, Rosaire (M)	54	
152	Bouchard, Léonce (M)	55	J5Z2Y9
153	Bouchard, Denise (F)	55	
154	Bouchard, Daniel (M)	55	
155	Chabot, Rock (M)	56	J5Z2X5
156	Chabot, Rachel (F)	56	
157	Hotte, Denis (M)	57	J5Z2Y9
158	Hotte, Marguerite (F)	57	
159	Hotte, Sylvain (M)	57	
160	Boucher, Conrad (M)	58	J5Z2X5
161	Boucher, Lucienne (F)	58	
162	Boucher, Louise (F)	58	
163	Boucher, Sylvie (F)	58	
164	Darveau, Ricard (M)	59	J5Z2Y9
165	Paris, Claudette (F)	59	
166	Séguin, Pierre (M)	60	J5Z2X5
167	Séguin, Claudette (F)	60	
168	Harrison, Denis (M)	61	J5Z2Y9
169	Gauthier, Jacynthe (F)	61	
170	Longpré, Michel (M)	62	J5Z2X5
171	Longpré, Diane (F)	62	
172	Chagnon, Ghislaine (F)	63	J5Z2Y9
173	Maheux, Gisèle (F)	63	
174	Lapalme, Lyse (F)	64	J5Z2X5
175	Bourgon, Carolyn (F)	64	
176	Boissoneault, Alain (M)	65	J5Z2Y9
177	Dubé, Ginette (F)	65	
178	Carbonneau, Jacques (M)	66	J5Z2X5
179	Thériault, Jacynthe (F)	66	
180	Dubé, Yvon (M)	67	J5Z2Y9
181	Dubé, Nicole (F)	67	
182	Déry, Noel, Aimé (M)	68	J5Z2X5
183	Déry, Fernande (F)	68	
184	Déry, Manon (F)	68	
185	Tardif, Céline (F)	69	J5Z2Y9
186	Tardif, Michel (M)	69	
187	Tardif, Pauline (F)	69	
188	Tardif, Yvon (M)	69	
189	Vincent, Adelia (F)	69	

RURAL/RURALE

N° | page N° | of/de

polling division / section de vote

electoral district/circonscription: TERREBONNE

certified / certifié

signature(s)-enumerator(s) / signature(s)-recenseur(s): Bérénice Gilbert | Rolande Lambert

URBAN/URBAINE

N° 101 | page N° 2 | of/de 2

polling division / section de vote

F 303 **PRELIMINARY LIST OF ELECTORS**

8 5M-7-79

ELECTIONS CANADA

188288

LISTE PRÉLIMINAIRE DES ÉLECTEURS

This list of qualified electors for the polling division number as set out below was prepared for use at the pending federal election from information obtained at the enumeration and has been certified by the signature(s) below as to completeness and correctness so far as is possible.

La présente constitue la liste des électeurs de la section de vote dont le numéro apparaît plus bas préparée en vue de l'élection fédérale en cours d'après les renseignements recueillis lors du recensement. Le(s) recenseur(s) y a(ont) apposé s(alleur) signature, affirmant que cette liste est aussi complète et exacte que possible.

N°			
	DANIEL		
L	Staples,Albert,(M)	74	J5Z 3P8
2	Staples,Aline(F)	74	
3	Guimond, Lucien (M)	74	
4	Lecuyer,Réal (M)	77	J5Z 3P9
5	Duchesne,Claire (F)	77	
6	Duchesne, André (M)	77	J5Z 3P8
7	Dagenais,Marie-Ange (F)	78	
8	Savignac,Léo (M)	78	
9	Roy,Monique (F)	80	
10	Roy,Yvon (M)	80	
11	Grenier,Mario (M)	81	J5Z 3P9
12	Grenier Ginette (F)	81	
13	Grenier,Gilles (M)	83	
14	Ruel,France (F)	84	J5Z 3P8
15	Côté, Louis Philippe(M)	84	
16	Bergeron,Claire (F)	85	J5Z 3P8
17	Fiset,Allen (M)	85	
18	LaSalle,Yvon (M)	86	
19	LaSalle,Monique (F)	86	
20	LaSalle,Sylvie (F)	86	
21	Lessard,Serge (M)	88	
22	Lessard,Nicole (F)	88	
	LISE		
23	Duhamel,Benôit (M)	69	J5Z 3P5
24	Duhamel,Normand (M)	69	
25	Duhamel,Murielle (F)	69	
26	Papineau,Raymond (M)	71	
27	Gauthier,Ghislaine (F)	71	
28	Lacasse,Jacques (M)	73	
29	Lacasse,France (F)	73	
30	Ronda,Serge (M)	75	
31	Leduc,Francine (F)	75	
32	Milot,Leopold (M)	77	
33	Milot, Irene (F)	77	
34	Milot,Urgel (M)	77	
35	Lapointe,Robert (M)	78	J5Z 3P6
36	Lapointe,Marjolaine(F)	78	
37	Hamel,Daniel (M)	79	J5Z 3P5
38	Hamel,Lyette (F)	79	
39	Boisvert,François (M)	80	J5Z 3P6
40	Magny,Robert (M)	80	
41	Magny,Madeleine (F)	80	
42	Lusignan,Michel (M)	81	J5Z 3P5
43	Beaudoin,Marie (F)	81	
44	Gireux,Réjean (M)	82	J5Z 3P6
45	Dechantal, Lisette (F)	82	
46	Compierchio, Francesco (M)	83	J5Z 3P5
47	Ferrara, Rosanna (F)	83	
48	Beaupré, Michel (M)	84	J5Z 3P6
49	Beaupré, Carolle (F)	84	
50	Ferrara, Victorie (M)	85	J5Z 3P5
51	Ferrara, Micheline (F)	85	
52	Vadnais, Roger (M)	86	J5Z 3P6
53	Gauthier, Céline (F)	86	
54	Paquette,André (M)	87	J5Z 3P5
55	Brassard, MYriam (F)	87	

N°			
	LONGPRE		
56	Auger, Paul (M)	53	J5Z 2M2
57	Auger, Odette (F)	53	
58	Archambault, Thérèse	54	J5Z 2M3
59	Proulx, Raymond (M)	55	J5Z 2M2
60	Proulx, Rita (F)	55	
61	Proulx, Sylvain (M)	55	
62	Charbonneau, Fortunat (M)	56	J5Z 2M3
63	Jean, Fernand (M)	59	J5Z 2M2
64	Jean, Celette (F)	59	
65	Boudreault, Pierre-Paul (M)	60	J5Z 2M3
66	Boudreault,Lucille(F)	60	
67	Boudreau, Pierre (M)	60	
68	Boudreau, Maurice (M)	60	
69	Theriault,Berthode (M)	62	
70	Theriault, Rose-Aimée (F)	62	
71	Leclerc, Roger (M)	66	
72	Leclerc, Adèle (F)	66	
73	Beaulieu, Léon (M)	67	J5Z 2M2
74	Héneault, Richard (M)	67-A	
75	Dallaire, Serge (M)	69-A	
76	Dallaire,Francine (F)	69-A	
77	Tremblay, Sylvie (F)	69-B	
78	Siry, Gabriel, (M)	76	J5Z 2M3
79	Romanow, Mitchell (M)	76	
80	April, Richard (M)	78	J5Z 2M3
81	Defoy, Hélène (F)	78	
82	Jetté, Robert (M)	80	
83	Jetté, Claudette (F)	80	
84	Roy, Maurice (M)	84	J5Z 2M4
85,	Roy, Rolande (F)	84	
86	Malo, Gérald (M)	85	J5Z 2M2
87	Malo, Gervaise (F)	85	
88	Desy, René (M)	86	J5Z 2M4
89	Desy, Yolande (F)	86	
90	Desy, Sylvain (M)	86	
91	Desy,Benoît (M)	86	
92	Houde, Serge (M)	88	
93	Houde, Yolande (F)	88	
94	Houde, Jean-Paul (M)	88-A	
95	Houde,Marie-Claire (F)	88-A	
96	Lanthier,Régent (M)	89	J5Z 2M2
97	Lanthier,Paulette (F)	89	
98	Boyer, Rhéo (M)	90	J5Z 2M4
99	Boyer, Aline (F)	90	
100	Choquette, Armand (M)	90-A	
101	Choquette,Annette (F)	90-A	
102	Paille, Bruno (M)	91	J5Z 2M2
103	Paille, Jacqueline (F)	91	
104	Paillé, Michel (M)	91	
105	St.Pierre, Jacques (M)	92	J5Z 2M4
106	St.Pierre, Bernice (F)	92	
107	St.Pierre, Guildo (M)	92	
108	St.Pierre,Bernard (M)	92	
109	Bellemare, Paul (M)	93	J5Z 2M2
110	Bellemare, Denise (F)	93	
111	Bellemare,Patrick (M)	93	
112	St.Pierre, Gracieuse-B (F)	94	J5Z 2M4
113	St.Pierre, Jeanne D'arc (F)	94	
114	Thibault, Harold (M)	94	
115	Tardif, Réal (M)	95	J5Z 2M2

RURAL/RURALE

N° | page | of/de

polling division / section de vote

electoral district/circonscription: TERREBONNE

certified / certifié

signature(s)-enumerator(s) / signature(s)-recenseur(s)

URBAN/URBAINE

N° 102 | page N° 1 of/de 3

polling division / section de vote

F 303 **PRELIMINARY LIST OF ELECTORS**

8 5M-7-79

ELECTIONS CANADA

188289

LISTE PRÉLIMINAIRE DES ÉLECTEURS

This list of qualified electors for the polling division number as set out below was prepared for use at the pending federal election from information obtained at the enumeration and has been certified by the signature(s) below as to completeness and correctness so far as is possible.

La présente constitue la liste des électeurs de la section de vote dont le numéro apparaît plus bas préparée en vue de l'élection fédérale en cours d'après les renseignements recueillis lors du recensement. Le(s) recenseur(s) y a(ont) apposé salleur) signature, affirmant que cette liste est aussi complète et exacte que possible.

N°			
	(suite) LONGPRE		
116	Tardif, Monique (F)	95	J5Z 2M2
117	Durocher,André (M)	99	
118	Durocher,Jeannette (F)	99	
119	Durocher, Stephane (M)	99	
120	Durocher,Sylvie (F)	99	
121	St.Pierre,Raymond (M)	100	J5Z 2M4
122	St.Pierre,Louise (F)	100	
123	Racine,Pierre (M)	102	
124	Racine,Monique (F)	102	
	ODETTE (Place)		
125	Bouthillier, Georges (M)	68	J5Z 3P3
126	Bouthillier,Florence (F)	68	
127	Bouthillier, Sylvain,(M)	68	
128	Ward,Hugh (M)	69	J5Z 3P2
129	Girouard,Carole (F)	69	
130	Foreste,Louis-Carl (M)	70	J5Z 3P3
131	Foreste, Yvette (F)	70	
132	Joachim, Christiane (F)	70	
133	Pelletier,Jean (M)	71	J5Z 3P2
134	Ménard, Brigitte (F)	71	
135	Tremblay,Camille (M)	72	J5Z 3P3
136	Landry, Monique (F)	72	
137	Bertrand, Pierre (M)	74	
138	Tanguay, Claude (M)	74	
139	Grenier, Richard (M)	76	
140	Grenier, Diane (F)	76	
141	Pouliot, Robert (M)	77	J5Z 3P2
142	Perreault, Lyne (F)	77	
143	Ricard,Gaetan (M)	78	J5Z 3P3
144	Ricard, Réjeanne (F)	78	
145	Poissant, Jacques (M)	81	J5Z 3P2
146	Gallant,Maryse (F)	81	
147	Plourde, Gaetan (M)	82	J5Z 3P3
148	Plourde, Manon (F)	82	
149	Thouin, Robert (M)	84	
150	Moisan,Danielle (F)	84	
151	Joly,Germain (M)	85	J5Z 3P2
152	Joly, Michele (F)	85	
153	Joly, Marie-Claude (F)	85	
154	Aubut, Gabriel (M)	86	J5Z 3P3
155	Aubut,Rolande (F)	86	
156	Grenier, Daniel (M)	87	J5Z 3P2
157	Robitaille, Louise(F)	87	
158	Robitaille, Claude (M)	88	J5Z 3P3
159	Robitaille, Suzie (F)	88	
160	Chiasson, Denis (M)	91	J5Z 3P2
161	Lefebvre, Lorraine (F)	91	
162	Tremblay, Robert (M)	93	
163	Tremblay, Victorin (M)	93	
164	Tremblay,Marguerite (F)	93	
165	Hemond, Roger (M)	95	
166	Hemond, Marie-Anna (F)	95	
167	Ouellet, Omer (M)	97	J5Z 3P4
168	Ouellet, Claudette(F)	97	
169	Nabelsi, Denis (M)	108	J5Z 3R1
170	Brousseau, Jecelyne (F)	108	
171	Gauthier, Joseph-Arthur(M)	117	J5Z 3P4
172	Gauthier, Clémentine	117	

N°			
	(suite) ODETTE (Place)		
173	Potvin, Pierre (M)	117	J5Z 3P4
174	Potvin, Mona, (F)	117	
175	Bois, Gilles (M)	119	
176	Bois, Carole, (F)	119	
177	Laplante, Yvan)M)	121	
178	Laplante, Manon (F)	121	
179	Beaupré, Jean Guy (M)	123	J5Z 3P4
180	Roussel, Marie-Paul (F)	123	
181	Bédard, Luc (M)	130	J5Z 3P7
182	Bédard, Carole (F)	130	
183	Richard, Ronald (M)	132	
184	Richard, Claudine (F)	132	
185	Gauthier, Michel (M)	139	J5Z 3P4
186	Lemyre, Hélène (F)	139	
187	Legault, Michel (M)	141	
188	Godin, Diane (F)	141	
189	Gagné, Normand (M)	147	
190	Robillard, Micheline (F)	147	
191	Charest, Norman (M)	149	
192	Lockhead,Charest,Johanne(F)	149	
193	Riendeau,Marcel (M)	154	J5Z 3P7
194	Riendeau,Annette (F)	154	
195	Curley, Denis (M)	156	
196	Curley, Marie Josée (F)	156	
197	Gauthier, Gaetan (M)	160	
198	Leveille, Huguette (F)	160	
199	Roussel, Yvon (M)	162	
200	Roussel, Claudette (F)	162	
201	Jensen,Robert (M)	165	J5Z 3P4
202	Jensen, Nicole (F)	165	
203	David, Robert (M)	167	
204	Lemay,David-Yolaine (F)	167	
205	Monast, Alain, (M)	169	
206	Monast, Sylvie (F)	169	
207	Lambert, Alain (M)	180	J5Z 3R2
208	Ouellet, Maryse (F)	180	
209	Lazure, Denis (M)	181	J5Z 3P4
210	Payant, Ginette (F)	181	J5Z 3P4
211	Brault, Richard (M)	182	J5Z 3R2
212	Brault, Lyne (F)	182	
213	Boivin, Sylvain (M)	183	J5Z3P4
214	Desjardins, Denise (F)	183	
215	Gaumont, Marcel (M)	185	
216	Gaumont, Madeleine (F)	185	
	503 PIERRE-PAUL (Place)		J5Z 3M9
217	Larocque, Laurent (M)	Apt. 1	
218	Larocque, Lise (F)	Apt. 1	
219	Simard, Gilles, (M)	Apt. 2	
220	Filiatrault, Carole (F)	Apt. 2	
221	Degre, Pierre (M)	Apt. 3	
222	Ostiguy, Jean (F)	Apt. 3	
223	Larouche, Karl (M)	Apt. 4	
224	Larouche, Odette (F)	Apt. 4	
225	Pomerleau, Johanne (F)	Apt. 5	
226	Joyal, Richard (M)	Apt. 6	
227	Joyal, Monique (F)	Apt. 6	

RURAL/RURALE			electoral district/circonscription	URBAN/URBAINE		
N°	page		TERREBONNE	N°	page	
	NO	of/de	certified certifié signature(s)-enumerator(s) / signature(s)-recenseur(s)	102	NO 2	of/de 3
polling division section de vote			Louise Chiasson / Edward Choquette	polling division section de vote		

188290

F 303

PRELIMINARY LIST OF ELECTORS

ELECTIONS CANADA

LISTE PRÉLIMINAIRE DES ÉLECTEURS

E 5M-7-79

This list of qualified electors for the polling division number as set out below was prepared for use at the pending federal election from information obtained at the enumeration and has been certified by the signature(s) below as to completeness and correctness so far as is possible.

La présente constitue la liste des électeurs de la section de vote dont le numéro apparaît plus bas préparée en vue de l'élection fédérale en cours d'après les renseignements recueillis lors du recensement. Le(s) recenseur(s) y a(ont) apposé sa(leur) signature, affirmant que cette liste est aussi complète et exacte que possible.

N°			N°
	505 PIERRE-PAUL (Place) J5Z 3M9		
228	Robitaille, René (M)	Apt. 1	
229	Robitaille, Louise (F)	Apt. 1	
230	Geoffrion, Robert (M)	Apt. 3	
231	Geoffrion, Suzanne (F)	Apt. 3	
232	Coté, Robert (M)	Apt. 6	
233	Messier, France (F)	Apt. 6	
	510 PIERRE-PAUL (Place) J5Z 3M9		
234	Ouimet, Robert (M)	Apt. 101	
235	Filion, Hélène (F)	Apt. 101	
236	Sirard, Fleur-Ange (F)	Apt. 102	
237	Beaudry, Micheline (F)	Apt. 201	
238	Brasseur, Monique (F)	Apt. 201	
239	Gaboury, Fernand (M)	Apt. 202	
240	Milot, Sylvie (F)	Apt. 202	
241	Bérard, Marcel (M)	Apt.302	
242	Bérard, Ghislaine (F)	Apt.302	
	513 PIERRE-PAUL (Place) J5Z3M9		
243	Demore,André (M)	Apt. 1	
244	Vendette,Marie-Paule (F)	Apt. 1	
245	Vendette, Christine (F)	Apt. 1	
246	Hotte, Christiane (F)	Apt. 2	
247	Côté, Camilien (M)	Apt. 4	
248	Clermont Sylvie (F)	Apt. 4	
249	Thibault, Luc (M)	Apt. 6	
250	Desautels, Louise (F)	Apt. 6	
	515 PIERRE-PAUL (place) J5Z 3M9		
251	Daneau, Pierre (M)	Apt. 1	
252	Picard, Johanne (F)	Apt. 1	
253	Paquette, Robert (M)	Apt. 2	
254	Dumont, Johanne (F)	Apt. 2	
255	Drolet, Luc (M)	Apt. 3	
256	Boily Danielle (F)	Apt. 3	
257	Lebel, Gilles (M)	Apt. 4	
258	Lebel, Ghislaine (F)	Apt. 4	
259	Marsolais, Christine	Apt. 5	
260	Boisclair, Roger (M)	Apt. 5	
261	Thibault, Richard (M)	Apt. 6	
262	Levesque, Chantal (F)	Apt. 6	

RURAL/RURALE			electoral district/circonscription	URBAN/URBAINE		
N°	page		TERREBONNE	N°	page	
	N°	of/de		102	N° 3	of/de 3
polling division section de vote			certified certifié signature(s)-enumerator(s) / signature(s)-recenseur(s) Thérèse Chasson / Armand Chapotto	polling division section de vote		

188291

F 303 **PRELIMINARY LIST OF ELECTORS**

E 5M-7-79

ELECTIONS CANADA

LISTE PRÉLIMINAIRE DES ÉLECTEURS

This list of qualified electors for the polling division number as set out below was prepared for use at the pending federal election from information obtained at the enumeration and has been certified by the signature(s) below as to completeness and correctness so far as is possible.

La présente constitue la liste des électeurs de la section de vote dont le numéro apparaît plus bas préparée en vue de l'élection fédérale en cours d'après les renseignements recueillis lors du recensement. Le(s) recenseur(s) y a(ont) apposé sa(leur) signature, affirmant que cette liste est aussi complète et exacte que possible.

N°		
	Fortier	
1	Estenssord,Daniel José (m)	535 J5Z 2S6
2	Tremblay,Yvan (m)	537
3	Tremblay,Jocelyne (f)	537
4	Guay,Yvan (m)	539
5	Guay,Suzanne (f)	539
6	Lafrance,Gilles (m)	545 J5Z 2S8
7	Richard,Monique (f)	545
8	Duguay,Gisèle (f)	547
9	Magnan,Bertrand (m)	547
10	Desjardins,Richard (m)	549
11	Desjardins,Micheline (f)	549
12	Coulombe,Roland (m)	551
13	Coulombe,Noella (f)	551
14	Tougas,Alphonsine (f)	553
15	Tougas,Louis-Philippe (m)	553
16	Beauchamp,Lise (f)	555
17	Couturier,Jean (m)	557
18	Couturier,Reine (f)	557
	Fortier	
19	Fortin,Normand (m)	536 J5Z 2S7
20	Fortin,Jeanne-Mance (f)	536
21	Lefebvre,Josée (f)	538
22	Lefebvre,Manon (f)	538
23	Gauthier,Mario (m)	538
24	Lefebvre,Normand (m)	538
25	Garand,Michelle (f)	538
26	Lacourse,Renald (m)	540
27	Lacourse,Nicole (f)	540
28	Loranger,Serge (m)	542
29	Loranger,Jacqueline (f)	542
30	Chaine,Réjean (m)	544
31	Chaine,Rita (f)	544
32	Chaine,Sylvain (m)	544
33	Fortier,Lucie (f)	546
34	Fortier,Gérald (m)	546
35	Prénovost,Alain (m)	548
36	Prénovost,Ginette (f)	548
37	Prénovost,Louis (m)	548
38	Baillargeon,Gaétan (m)	550
39	Baillargeon,Gislaine (f)	550
40	Couture,Jean-Pierre (m)	552
41	Martineau,Monique (f)	552
	45 Hervieux J5Z 3E3	
42	Vézina,Jasmine (f)	App 101
43	Baribeau,Jacques (m)	App 101
44	Tardy,Micheline (f)	App 103
45	Lemire,Jean-Guy (m)	App 103
46	Paré,Lorraine (f)	App 104
47	Leblanc,François (m)	App 105
48	Pilon,Diane (f)	App 105
49	Harnois,Pauline (f)	App 106
50	Bonnet,Ruth (f)	App 107
51	Smith,Murielle (f)	App 107
52	Doucet,Doris (f)	App 108
53	Boissonneault,Rita (f)	App 109
54	Loranger,Michel (m)	App 109

N°		
	45 Hervieux J5Z 3E3	
55	Farmer,Jeanne (f)	App 110
56	Tanguay,Jean (m)	App 110
57	Brunet,Yves (m)	App 111
58	Brunet,Pierrette (f)	App 111
59	P,Quintal,Micheline (f)	App 112
60	Jarret,Lucien (m)	App 201
61	Jarret,Yvette (f)	App 201
62	Bernard,Daniel (m)	App 203
63	Proulx,Thérèse (f)	App 207
64	Ouellette,Mario (m)	App 208
65	Boulianne,Johanne (f)	App 208
66	Cardinal,Richard (m)	App 209
67	Cardinal,Louise (f)	App 209
68	Auger,Denis (m)	App 211
69	Lachapelle,Marie-Jeanne (f)	App 215
70	Toupin,André (m)	App 216
71	Harvey,France (f)	App 302
72	Plourde,Jean-Pierre (m)	App 302
73	Dumont,Serge (m)	App 306
74	Fiset,Daniel (m)	App 306
75	Beaudoin,Michel (m)	App 308
76	Bachand,Carole (f)	App 308
77	D'Aniello,Pierre (m)	App 309
78	Therien,Gaétane (f)	App 310
79	Paquette,Denis (m)	App 310
80	Laplante,Denis (m)	App 311
81	Belisle,Johanne (f)	App 312
82	Dufour,O,Guylaine (f)	App 316
83	Dufour,Bertin (m)	App 316
	73 J.A.Paré J5Z 3L8	
84	Dubé,Marie-Paule (f)	App 1
85	Dubé,Raynald (m)	App 1
86	Foucher,Carmel (f)	App 2
87	Robitaille,Alain (m)	App 2
88	Latreille,Nicole (f)	App 3
89	Maher,Lise (f)	App 4
90	Lane,Françoise (f)	App 5
91	Laurin,Luc (m)	App 5
92	Lanthier,Pierre (m)	App 6
	77 J.A.Paré J5Z 3L8	
93	Labrie,Lise (f)	App 1
94	Labrie,Renald (m)	App 1
95	Rivest,Josée (f)	App 2
96	Rivest,Alain (m)	App 2
97	Roy,Hubert (m)	App 3
98	Roy,Marguerite (f)	App 3
99	Bédard,Mario (m)	App 4
100	Bédard,Sylvie (f)	App 4
101	Vignola,Lise (f)	App 5
102	Laviolette,Denise (f)	App 6
103	Larose,Michel (m)	App 6
	81 J.A.Paré J5Z 3L8	
104	Caron,Lucien (m)	App 1
105	Caron,Isabelle (f)	App 1
106	Caron,Denis (m)	App 1

RURAL/RURALE			electoral district/circonscription	URBAN/URBAINE		
N°	page		TERREBONNE	N°	page	
	N°	of/de		103	N° 1	of/de 3
polling division section de vote			certified certifié: Suzanne Beaudoin — signature(s)-enumerator(s)/signature(s)-recenseur(s): Lisette Pothier	polling division section de vote		

F 303 PRELIMINARY LIST OF ELECTORS

ELECTIONS CANADA

188292

LISTE PRÉLIMINAIRE DES ÉLECTEURS

25M-7-79

This list of qualified electors for the polling division number as set out below was prepared for use at the pending federal election from information obtained at the enumeration and has been certified by the signature(s) below as to completeness and correctness so far as is possible.

La présente constitue la liste des électeurs de la section de vote dont le numéro apparaît plus bas préparée en vue de l'élection fédérale en cours d'après les renseignements recueillis lors du recensement. Le(s) recenseur(s) y a(ont) apposé sa(leur) signature, affirmant que cette liste est aussi complète et exacte que possible.

N°		
	81 J.A.Paré J5Z 3L8	
107	Faulkner,Paul (m)	App 2
108	Charland,Diane (f)	App 2
109	Rocheleau,Charles (m)	App 3
110	Rocheleau,Brenda (f)	App 3
111	Lajeunesse,Jeanninne (f)	App 4
112	Granger,Andrée (f)	App 5
113	Joyal,Luc (m)	App 5
114	Coulombe,Lina (f)	App 6
115	Carpentier,Jean (m)	App 6
	J.A.Paré J5Z 3M8	
116	Duplessis,B.Martine (f)	123
117	Duplessis,Daniel (m)	123
118	Bouchard,Denise (f)	125
119	Cantin,Fernande (f)	125
120	Cantin,Normand (m)	125
121	Thibeault,Lorraine (f)	127
122	Thibeault,Marcel (m)	127
123	Pelletier,Germain (m)	129
124	Lessard,Sylvie (f)	131
125	Lessard,Denis (m)	131
126	Girard,Suzanne (f)	133
127	Girard,Roger (m)	133
128	Simard,Ida (f)	133
	J.A.Paré J5Z 3M7	
129	Payette,Serge (m)	54
130	Payette.Lise (f)	54
131	Galland,Gaston (m)	74
132	Morisseau,Claire (f)	74
133	Doré,Georges (m)	76
134	Doré,Micheline (f)	76
135	Lachapelle,René (m)	82
136	Lafleur,Carolle (f)	82
137	Laverdure,Daniel (m)	84
138	Laverdure,Josée (f)	84
139	Rivest,Carole (f)	86
140	Rivest,Mario (m)	86
141	Levesque,Louise (f)	88
142	Levesque,René (m)	88
143	Messier,Diane (f)	90
144	Messier,Serge (m)	90
145	Bellemare,Denise (f)	92
146	Bellemare,Claude (m)	92
147	Beaudoin,Claire (f)	96 J5Z 3J5
148	Beaudoin,Jean-Pierre (m)	96
149	Beaudoin,L.Liette (f)	96
150	Beaudoin,Jacinthe (f)	96
151	Leblanc,Johanne (f)	98
152	Aubertin,Pierre (m)	98
153	Bergeron,Roland (m)	100
154	Bergeron,Françoise (f)	100
155	Chevrier,Anne (f)	102
156	Chevrier,Michel (m)	102
157	Chevrier,Rita (f)	102
158	Tetreault,André (m)	104
159	Tetreault,Lucille (f)	104
160	Fortin,Albert (m)	106

N°		
	J.A.Paré J5Z 3J5	
161	Fortin,Réjeanne (f)	106
162	Plante,Carol (m)	108
163	Plante,Lilianne (f)	108
164	Simard,Claude (m)	110
165	Simard,Lise (f)	110
166	Simard,Jacqueline (f)	110
167	Charette,Michel (m)	112
168	Charette,Chantal (f)	112
169	Gauthier,Georges (m)	114
170	Gauthier,B.Yvette (f)	114
171	Lavoie,Sylvie (f)	114
172	Lavoie,Alain (m)	114
173	Laplante,Paul (m)	116
174	Laplante,Claire (f)	116
175	Charland,Gérard (m)	118
176	Charland,Laurette (f)	118
177	Lafontaine,Diane (f)	120
178	Lafontaine,Maurice (m)	120
179	Parent,Yvon (m)	122
180	Parent,Cécile (f)	122
181	Girard,Marguerite (f)	124
182	Girard, Jean-Guy (m)	124
183	Sénécal,Micheline (f)	126
184	Cloutier,Gilles (m)	126
	Nicole J5Z 2T1	
185	Robertson,Caroline (f)	548
186	Robertson,Guy (m)	548
187	Vincent,Ghislaine (f)	550
188	Vincent,Marlene (f)	550
189	Gariépy,Pierre (m)	552
190	Gariépy,Claire (f)	552
191	Sénécal,Claude (m)	554
192	Simoneau,Louise (f)	554
193	Champagne,Jacques (m)	556
194	Champagne,Madelaine (f)	556
195	Malepart,Gérard (m)	558
196	Malepart, Lise (f)	558
197	Harrison,Lucie (f)	560
198	Harrison,Ginette (f)	560
199	Harrison,Wilbrod (m)	560
	Notre-Dame J5Z 1T5	
200	Poirier,Michèle (f)	535
201	Poirier,Jean-François (m)	535
202	Robert,Franz (m)	539
203	Robert,Ginette (f)	539
204	Ricard,Lucien (m)	541
205	Ricard,Diane (f)	541
206	Ricard,Johanne (f)	541
207	Ricard,Sylvain (m)	541
208	Engloner,Murielle (f)	543
209	Engloner,Georges (m)	543
210	Pelletier,Luc (m)	545
211	Pelletier,Linda (f)	545
212	Langlois,Sylvie (f)	545A
213	Langlois,Alain (m)	545A
214	Langlois,Fernand (m)	545A

RURAL/RURALE			electoral district/circonscription	URBAN/URBAINE		
N°	page		TERREBONNE	N°	page	
	N°	of/de		103	N° 2	of/de 3
polling division section de vote			certified certifié signature(s)-enumerator(s) / signature(s)-recenseur(s) Suzanne Beaulieu / Lisette Pothier	polling division section de vote		

188293

F 303 **PRELIMINARY LIST OF ELECTORS**

ELECTIONS CANADA

LISTE PRÉLIMINAIRE DES ÉLECTEURS

8 SM-7-79

This list of qualified electors for the polling division number as set out below was prepared for use at the pending federal election from information obtained at the enumeration and has been certified by the signature(s) below as to completeness and correctness so far as is possible.

La présente constitue la liste des électeurs de la section de vote dont le numéro apparaît plus bas préparée en vue de l'élection fédérale en cours d'après les renseignements recueillis lors du recensement. Le(s) recenseur(s) y a(ont) apposé sa(leur) signature, affirmant que cette liste est aussi complète et exacte que possible.

N°		
	Notre-Dame J5Z 1T5	
215	Langlois,Françoise (f)	545A
216	St-Denis,Ginette (f)	549
	Notre-Dame J5Z 2W3	
217	Pothier,André (m)	544
218	Chainey,Lisette (f)	544
219	Harding,Thomas (m)	550
220	Harding,Juliette (f)	550
221	Laurin,Jean-Paul (m)	550A
222	Laurin,Myriame (f)	550A
223	Pilon,Claude (m)	552
224	Boucher,Suzanne (f)	552
225	Barthe,Pierre (m)	552A
226	Barthe,Thérèse (f)	552A

RURAL/RURALE			electoral district/circonscription	URBAN/URBAINE		
N°	page		TERREBONNE	N°	page	
	N°	of/de		103	N° 3	of/de 3
polling division section de vote			certified certifié signature(s)-enumerator(s) / signature(s)-recenseur(s) Suzanne Beaulieu / Lisette Pothier	polling division section de vote		

188294

F 303 **PRELIMINARY LIST OF ELECTORS**

3 5M-7-79

ELECTIONS CANADA

LISTE PRÉLIMINAIRE DES ÉLECTEURS

This list of qualified electors for the polling division number as set out below was prepared for use at the pending federal election from information obtained at the enumeration and has been certified by the signature(s) below as to completeness and correctness so far as is possible.

La présente constitue la liste des électeurs de la section de vote dont le numéro apparaît plus bas préparée en vue de l'élection fédérale en cours d'après les renseignements recueillis lors du recensement. Le(s) recenseur(s) y a(ont) apposé sa(leur) signature, affirmant que cette liste est aussi complète et exacte que possible.

N°			
	BEAUCHAMP		
1	Martel, Roger (M)	461	J5Z3J8
2	Martel, Suzanne (F)	461	
3	Lanthier, Lorraine (F)	463	
4	Pelletier, Christian (M)	463	
5	Guy-Desormeaux, Guylaine (F)	465	
6	Desormeaux, Michel (M)	465	
7	Boudreau, Ghislain (M)	467	J5Z 1K2
8	Boudreau, Denise (F)	467	
9	Bédard, Yves (M)	469	J5Z3J8
10	Millette, Cécile (F)	471	
11	Millette, Michel (m)	471	
12	Fichault, Diane (F)	473	J5Z1K2
13	Fichault, Guy (M)	473	
14	Tremblay, Michel (M)	475	J5Z3J8
15	Forget, Francine (F)	475	
16	Lajoie, Andrée (F)	477	
17	Lajoie, André (M)	477	
18	Charron, Lise (F)	479	
19	Charron, Réal (M)	479	
20	Pigeon, Ida (F)	481	
21	Pigeon, Emile (M)	481	
22	Picard, Réjeanne (F)	495	J5Z1K3
23	Picard, Claude R. (M)	495	
24	Turenne, Jean (M)	495	
25	Turenne, Marguerite (F)	495	
26	G.Laliberté, Marie-Andrée (F)	501	J5Z3J9
27	Laliberté, Claude (M)	501	
28	Royer, Michèle (F)	503	
29	Rioux, Normand (M)	503	
30	Cloutier-Plourde, Françoise (F)	505	
31	Plourde, Michel (M)	505	
32	Bouchard, Angèle (F)	507	
33	Bouchard, Dominique (M)	507	
34	Leroux, Bruno (M)	509	
35	Collin, Diane (F)	509	
36	Poitras, Jacqueline (F)	511	
37	Poitras, Jean (M)	511	
38	Fortin, Nicole (F)	513	
39	Fortin, Maurice (M)	513	
40	Roch, Danielle (F)	515	
41	Complaisance, Réal (M)	515	
42	DuPont, Josée (F)	517	
43	DuPont, Gilles (M)	517	
44	Aucoin-Milette, Louise (F)	519	
45	Milette, Michel (M)	519	
46	Boisjoli, Rolland (M)	521	
47	Boisjoli, Diane (F)	521	
48	Fournier-Authier, France (F)	523	
49	Authier, Jacques (M)	523	
50	Fournier, Aurèle (M)	525	J5Z3J6
51	Roy-Fournier, Carmelle (F)	525	
52	Gibeau, Lucie (F)	527	J5Z3J9
53	Gibeau, Jean-Pierre (M)	527	
54	Samson, Laurent (M)	468	J5Z3J5
55	Samson, Louise (F)	468	
56	Robert, Marie-Claire (F)	470	
57	Robert, Arthur (M)	470	
58	Thériault, Yolande (F)	472	j5Z3L7
59	Thériault, Yoland, (M)	472	
60	Arsenault, Danielle (F)	474	
61	Arsenault, Eugène (M)	474	
62	Leblanc, Renelle (F)	476	J5Z3J6
63	Levesque, Dominique (M)	476	
64	Rousseau, Michel (M)	478	
65	Rousseau, Micheline (F)	478	
66	Bégin, Yvan (M)	480	
67	Bégin, Carole (F)	480	
68	Lambert, Line (F)	482	
69	Lambert, Gaétan (M)	482	
70	Boisvert, André (M)	484	
71	Pigeon-Boisvert, Diane (F)	484	
72	Boutin, Marlyne (F)	486	
73	Boutin, André (M)	486	
74	Trépanier, Claude (M)	490	
75	Rhéaume, Lucie (F)	490	
76	Pilon, Michel (M)	492	
77	Joyal-Pilon, Louise, (F)	492	
78	Joyal, Louise (F)	492	
79	Pilon, Michel (M)	492	
80	St-Germain, Luc (M)	494	
81	Harvey-St-Germain, Carole (F)	494	
82	Verrier-Rondeau, Sylvie (F)	496	
83	Rondeau, Julien (M)	496	
84	Cimon, Danielle (F)	498	
85	Cimon, Jean (M)	498	
86	Alarie, Marie-Lise (F)	500	
87	Larochelle, Daniel (M)	504	
88	Imbeault, Johanne (F)	504	
89	Longchamps, Louise (F)	506	
90	Longchamps, Réné (M)	506	
91	Brunelle-Brisebois,Jeannine (F)	510	
92	Brisebois, Pierre (M)	510	
93	Bourget, Denise (F)	512	
94	Bourget, Serge (M)	512	
95	Gohier, Michel (M)	514	
96	Tremblay, Lorraine (F)	514	
97	Lauzon, Maurice (M)	516	
98	Lauzon, Diane (F)	516	
99	Fontaine, Thérèse (F)	520	
100	Fontaine, Normand (M)	520	
101	Sévigny, Isabelle (F)	522	
102	Sévigny, Marguerite (F)	522	
103	Vienneau, Diane (F)	524	
104	St-Pierre, Armand (M)	524	
105	Trudel, Thérèse (F)	524	
106	Dubé, Johanne (F)	526	
107	Dubé, Serge (M)	526	
	PLACE CHANTAL		
108	Labreche, Jean (M)	95	J5Z3L4
109	Coté, Christiane (F)	95	
110	Arsenault, Roger (M)	95	
111	Arsenault, Suzanne (F)	95	
112	Dumesnil, Serge (M)	99	
113	Lebeau-Dumesnil, Sylvie (F)	99	
114	Guilbault, Marc (M)	101	
115	Guilbault, Diane (F)	101	
116	Coderre, Danielle (F)	103	
117	Coderre, Jean-Guy (M)	103	
118	Martineau, Michel (M)	105	
119	Carle, Carole (F)	105	
120	Mainville, Marie-Andrée (F)	105	
121	Politick, Sylvie (F)	107	

RURAL/RURALE			electoral district/circonscription	URBAN/URBAINE		
N°	page		TERREBONNE	N°	page	
	N°	of/de	certified / certifié — signature(s)-enumerator(s) / signature(s)-recenseur(s)	104	N° 1	of/de 4
polling division / section de vote			Michèle Côté / Jean-Pierre Beaudoin	polling division / section de vote		

188295

F 303 **PRELIMINARY LIST OF ELECTORS**

8 5M 7 79

ELECTIONS CANADA

LISTE PRÉLIMINAIRE DES ÉLECTEURS

This list of qualified electors for the polling division number as set out below was prepared for use at the pending federal election from information obtained at the enumeration and has been certified by the signature(s) below as to completeness and correctness so far as is possible.

La présente constitue la liste des électeurs de la section de vote dont le numéro apparaît plus bas préparée en vue de l'élection fédérale en cours d'après les renseignements recueillis lors du recensement. Le(s) recenseur(s) y a(ont) apposé s(ailleur) signature, affirmant que cette liste est aussi complète et exacte que possible.

N°			
	PLACE CHANTAL (suite)		
122	Hamelin, Michel (M)	107	J5Z3L4
123	Brazeau, Robert (M)	109	
124	Dorval, Line (F)	109	
125	Giroux, Raymond (M)	111	J5Z3J2
126	Desgroseiller, Johanne (F)	111	
127	Théroux, Yvan (M)	113	
128	Grenier, Suzanne (F)	113	
129	Briand, Lise (F)	115	J5Z3L4
130	Cormier, Vincent (M)	115	
131	Tétreault, Marguerite (F)	117	
132	Mayer, Robert (M)	117	
133	Coutu, Ralland (M)	119	
134	Chevalier-Coutu, Denise (F)	119	
135	Gadouas, Sylvain (M)	121	
136	Ledoux, Ghyslaine (F)	121	
137	Goudreau, Marcel (M)	76	J5Z3J2
138	Goudreau, Denise (F)	76	
139	Dufour, Ginette (F)	78	
140	Dufour, Jean (M)	78	
141	Gratton, Daniel (M)	80	
142	Gratton, Denise (F)	80	
143	Gratton, Maurice (M)	80	
144	DesPres, Yvan (M)	82	
145	Petit-Despres, Carole (F)	82	
146	Barbier, Guy (M)	84	
147	Barbier, Nicole (F)	84	
148	Simard, Vital (M)	86	
149	Simard, Pauline (F)	86	
150	Deguise, Pierrette (F)	88	
151	Robitaille, Michel (M)	88	
152	Caouette-Kelly, Brigitte (F)	90	
153	Kelly, Daniel (M)	90	
154	DuPerron, Marcel (M)	92	
155	Palmer, Kathleen (F)	92	
156	Belhumeur, Réné (M)	94	
157	Chevrette, Claudine (F)	94	
158	Lagacé, Monique (F)	96	
159	Desharnais, Michel (M)	96	
160	Arsenault, Jules (M)	98	
161	Arsenault, Marie (F)	98	
162	Brisson, Jean-Pierre (M)	100	
163	Blouin, Ginette (F)	100	
164	Bourassa, Yvon (M)	102	
165	Bellerive, Marielle (F)	102	
166	Bouchard, Pierre (M)	104	
167	Raymond-Bouchard, Louise (F)	104	
168	Raymond, Daniel (M)	106	
169	Ricard, Hélène (F)	106	
170	Paradis, Monique (F)	108	
171	Paradis, Guy (M)	108	
172	Garofalo, Monique (F)	110	
173	Garofalo, Daniel (M)	110	
174	Lanoie, Larry (M)	112	
175	Trudeau-Lanoie, Diane (F)	112	
176	Labelle, André (M)	114	
177	Kimpton, Rita (F)	114	
178	Tassé, Nicole (F)	116	J5Z3J5
179	Tassé, Yves (M)	116	
180	Rousseau, Renaud (M)	118	
181	Rousseau, Diane (F)	118	
182	Dufour, Johanne (F)	120	J5Z3J3
183	Ledoux, Gilles (M)	120	J5Z3J3
184	Lavoie, Louise (F)	122	
185	Houle, Michel (M)	122	
186	Lamothe, Micheline (F)	124	
187	Lamothe, Serge (M)	124	
	PLACE GENEVIEVE		
188	Godin, Diane (F)	123	J5Z 3J1
189	Godin, Claude (M)	123	
190	Fortier, Dominique (F)	125	
191	Fortier, Yves (M)	125	
192	Lepage, Sylvie (F)	127	
193	Lepage, Daniel (M)	127	
194	Gariépy, Serge (M)	129	
195	Turcotte-Gariépy, Denise (F)	129	
196	Bergeron, Pierre (M)	131	
197	Tessier, Christiane (F)	131	
198	Lambert, Micheline (F)	133	
199	Lambert, Jean-Maurice (M)	133	
200	Cinq-Mars, Carmen (F)	135	
201	Cinq-Mars, Réal (M)	135	
202	Lévesque, Guylaine (F)	137	
203	Lévesque, Marc (M)	137	
204	Frenette, Hubert (M)	139	
205	Frenette, Johanne (F)	139	
206	Desilets, Line (F)	141	
207	Labrecque, Bernard (M)	141	
208	Raymond, Gérard (M)	143	
209	Raymond, Madeleine (F)	143	
210	Boutin, Danielle (F)	145	
211	Boutin, André (M)	145	
212	Gagnon, Georgette (F)	147	
213	Gagnon, Patrick (M)	147	
214	Martel, Réal (M)	149	
215	Lefebvre, Marie-Denise (F)	149	
216	Martel, Ginette (F)	149	
217	Dupas, Diane (F)	151	
218	Dupas, Léo (M)	151	
219	Legouffe-Marchand, Diane (F)	153	
220	Marchand, Michel (M)	153	
221	Côté, Louise (F)	155	
222	Côté, Michel (M)	155	
223	Léger, Gérald (M)	157	
224	A. Léger, Diane (F)	157	
225	Masse, Jeannine (F)	159	
226	Masse, Adrien (M)	159	
227	Gauthier, Pierre (M)	161	
228	Richer, Lorraine (F)	161	
229	Cousineau, Robert (M)	163	
230	Dugas, Isabelle (F)	163	
231	Besner, Jacques (M)	165	
232	Cadorette, Marguerite (F)	165	
233	Dumas, Pierre (M)	165	
234	Chevalier, Michel (M)	167	
235	Chevalier-Brisebois, Hélène (F)	167	
236	Laurin, Guylaine (F)	169	
237	Saindon, Jean-Louis (M)	169	
238	Legault, Richard (M)	171	
239	Doré-Legault, Marie-Laure (F)	171	
240	Legault, Pierre-Luc (M)	171	
241	Legault, Monique (F)	171	

RURAL/RURALE			electoral district/circonscription	URBAN/URBAINE		
N°	page		TERREBONNE	N°	page	
	N°	of/de		104	N° 2	of/de 4
polling division section de vote			certified certifié signature(s)-enumerator(s) / signature(s)-recenseur(s)	polling division section de vote		

188296

F 303 **PRELIMINARY LIST OF ELECTORS**

ELECTIONS CANADA

LISTE PRÉLIMINAIRE DES ÉLECTEURS

8 5M 7-79

This list of qualified electors for the polling division number as set out below was prepared for use at the pending federal election from information obtained at the enumeration and has been certified by the signature(s) below as to completeness and correctness so far as is possible.

La présente constitue la liste des électeurs de la section de vote dont le numéro apparaît plus bas préparée en vue de l'élection fédérale en cours d'après les renseignements recueillis lors du recensement. Le(s) recenseur(s) y a(ont) apposé sa(leur) signature, affirmant que cette liste est aussi complète et exacte que possible.

N°			
	PLACE GENEVIEVE (suite)		
242	Arpin, Jacques (M)	173	J5Z3J1
243	Arpin, Pauline (F)	173	
244	Magnan, Robert (M)	175	
245	Frenette, Colette (F)	175	
246	St-Louis, Diane (F)	177	
247	St-Louis, Serge (M)	177	
248	Dickner, Micheline (F)	181	
249	Dickner, Clermont (M)	181	
250	Legault, Jacques (M)	183	
251	Fleurant, Marie-Claude (F)	183	
252	Morissette, Roger (M)	120	J5Z3H9
253	Morissette, Claudette (F)	120	
254	Politick-Bonneville,Denise(F)	124	
255	Bonneville, Alain (M)	124	
256	Boivin, Lise (F)	128	
257	Boivin, Guy(M)	128	
258	Boivin, Sylvie (F)	128	
259	Grenier, Micheline (F)	132	
260	Rouleau, Hugues (M)	132	
261	Difilippo, Joseph (M)	140	
262	Pleau, Monique (F)	140	
263	Grenier, Michel (M)	144	
264	Ruest-Grenier, France (F)	144	
265	Sylvain, Michel (M)	148	
266	Sylvain, Suzanne (F)	148	
267	Charron, Sylvie (F)	152	
268	Charron, Robert (M)	152	
269	Lauzon, Andrée (F)	156	
270	Lauzon, Denis (M)	156	
271	Beaulieu, Edgar (M)	160	
272	Beaulieu, Diane (F)	160	
273	Paré, Martin (M)	164	
274	Duclos, Simon (M)	164	
275	Vermette, Claude (M)	164	
276	Vermette, Lucille (F)	164	
277	Sabourin-Huot, Nicole (F)	180	
278	Huot, André (M)	180	
279	Tremblay, Michel (M)	184	
280	Tremblay, Nicole (F)	184	
281	Toupin, Lise (F)	188	
282	Toupin, Serge (M)	188	
283	Proulx, Diane (F)	192	
284	Proulx, Réginald (M)	192	
	MICHELINE		
285	Beaudoin, Serge (M)	97	J5Z3J4
286	Beaudoin, Lise (F)	97	
287	Pelletier, Jacques (M)	99	
288	Guitard, Gisèle (F)	99	
289	Côté, Ginette (F)	101	
290	Bergeron, Georges-Henri (M)	101	
291	Rainville, Lorraine (F)	103	
292	Rainville, Réal (M)	103	
293	Mainville, Yves (M)	105	
294	Shea, Daniel (M)	107	
295	Shea, Francine (F)	107	
296	Hétu, Claude (M)	109	
297	Hétu, Ginette (F)	109	
298	Larose, Jacques (M)	111	
299	Larose, Danielle (F)	111	
300	Gallagher, Manon (F)	113	J5Z3J4
301	Gallagher, François (M)	113	
302	Goudreau, André (M)	113	
303	Lavoie, Monique (F)	115	
304	Lavoie, Réal (M)	115	
305	Lavoie, Sylvain (M)	115	
306	Payant, Louise (F)	117	
307	Payant, Yves (M)	117	
308	Delisle, Pierre (M)	119	
309	Delisle, Sylvie (F)	119	
310	Appleby, Louis (M)	121	
311	Faureau, Appleby, Chantal (F)	121	
312	Coulombe, Jean-Paul (M)	123	
313	Coulombe, Micheline (F)	123	
314	Bissonnette, Serge (M)	125	
315	Bissonnette, Céline (F)	125	
316	Massie-Garofano, Jocelyne (F)	127	
317	Garofano, Paul (M)	127	
318	Ferrand, Daniel (M)	96	J5Z3K2
319	Ferrand, Danielle (F)	96	
320	Beaudreau, Denise (F)	100	
321	Beaudreau, Ernest (M)	100	
322	Bouthillier, Pierrette (F)	102	
323	Bouthillier, André (M)	102	
324	Bouthillier, Alain (M)	102	
325	Payant, Michel (M)	104	
326	Payant, Thérèse (F)	104	
327	Payant, Maurice (M)	104	
328	Guimont, Pierre (M)	106	
329	Guimont, Sylvie (F)	106	
330	Lépine, Huguette (F)	108	
331	Lépine, Rémi (M)	108	
332	Poliquin, Danielle (F)	110	
333	Poliquin, André (M)	110	
334	Pelletier, André (M)	112	
335	Dionne, Pelletier,Claudine (F)	112	
336	Gauthier, Jacques (M)	114	
337	Nantel, Francine (F)	114	
338	Arbour, Tardif, Marjolaine(F)	116	
339	Tardif, Alain (M)	116	
340	Bellemare, Denis (M)	120	
341	Brousseau, Andrée (F)	120	
342	Beaulieu, Jean-Claude (M)	122	
343	Lanthier, Ghislaine (F)	122	
	RICARD		
344	Martineau, Claudette (F)	50	J5Z2S4
345	Mireault, Marcel (M)	52	
346	Mireault, Louise (F)	52	
347	Grégoire, Gérard (M)	54	
348	Grégoire, Lise (F)	54	
349	Isabel, Lise (F)	56	
350	Isabel, Nevil (M)	56	
351	Olivier, Antonio (M)	58	
352	M. Olivier, Monique (F)	58	
353	Boulianne, Henri (M)	60	
354	Boulianne, Diane (F)	60	
355	Boulianne, Céline (F)	60	
356	Gélinas, Jacques (M)	62	
357	Grenon,Gélinas, Denise (F)	62	
358	Dumais, Jean-Claude (M)	64	
359	Laperle, Louise (F)	64	

RURAL/RURALE			electoral district/circonscription	URBAN/URBAINE		
N°	page		TERREBONNE	N° 104	page N° 3	of/de 4
	N°	of/de				
polling division section de vote			certified certifié signature(s)-enumerator(s) / signature(s)-recenseur(s) Michelle Côté Jean-Louis Beaudoin	polling division section de vote		

F 303 PRELIMINARY LIST OF ELECTORS

8 5M 7 79

ELECTIONS CANADA

188297

LISTE PRÉLIMINAIRE DES ÉLECTEURS

This list of qualified electors for the polling division number as set out below was prepared for use at the pending federal election from information obtained at the enumeration and has been certified by the signature(s) below as to completeness and correctness so far as is possible.

La présente constitue la liste des électeurs de la section de vote dont le numéro apparaît plus bas préparée en vue de l'élection fédérale en cours d'après les renseignements recueillis lors du recensement. Le(s) recenseur(s) y a(ont) apposé sa(leur) signature, affirmant que cette liste est aussi complète et exacte que possible.

RICARD (suite)

N°			
360	Dumais, Gisèle (F)	66	J5Z2S4
361	Dumais, Jean-Guy (M)	66	
362	Bélair, Lise (F)	68	
363	Bélair, Normand (M)	68	
364	Dumont, Lucille (F)	70	
365	Dumont, Pierre (M)	70	
366	Paradis, Félix (M)	72	
367	Paradis, Brigitte (F)	72	
368	Paradis, Rita (F)	72	
369	Paradis, Suzanne (F)	72	
370	Paradis, Gilles (M)	72	
371	Paradis, Gismond (M)	72	
372	Fulham,Poirier, Francine(F)	74	
373	Poirier, Réal (M)	74	
374	Carignan, Nicole D. (F)	76	
375	Carignan, Guy W. (M)	76	
376	Berberi, Fouad (M)	78	
377	Girard, Berberi, Agathe (F)	78	
378	Robert, Eric (M)	80	
379	Charest, Liette (F)	84	
380	Paquet, Marcel (M)	84	
381	Richard, Pierrette (F)	88	
382	Dusault, Gérard (M)	88	
383	Racine, Ginette (F)	90	
384	Germain, Ginette (F)	92	
385	Germain, Constant (M)	92	
386	Rioux, Céline (F)	94	
387	Rioux, André (M)	94	
388	Lefbvre, Andrée (F)	96	
389	Dupuis, Normand (M)	96	
390	Gariépy, Serge (M)	98	
391	Gariépy, Diane (F)	98	
392	English, Thérèse (F)	98	
393	Marois, Yvonne (F)	98	
394	Daigneault, Murielle (F)	100	
395	Daigneault, Marcel (M)	100	
396	Tremblay, Rachel (F)	102	
397	Tremblay, Claude (M)	102	
398	Brouillette, Michel (M)	104	
399	Brouillette, Lucie (F)	104	
400	Plante, Fernand (M)	106	
401	Plante, Lucille (F)	106	
402	Côté, Laurent (M)	108	
403	Martin, Côté, Suzanne (F)	108	
404	Goudreault, Pierre (M)	110	
405	Goudreault, Diane (F)	110	
406	Houle, Gilles (M)	110	
407	Morin, Josette (F)	112	
408	Hotte, Normand (M)	112	
409	Ricard, Réjeanne (F)	114	
410	Ricard, Réjean (M)	114	
411	Deschênes, Danielle (F)	120	J5Z3H3
412	Deschênes, Martine (F)	120	
413	Fillion, Nicole (F)	122	
414	Fillion, Fernand (M)	122	
415	Bourassa, Claude (M)	124	
416	Bourassa, Huguette (F)	124	
417	Gauthier, Fleurette (F)	126	
418	Gauthier, Réal, (M)	126	
419	Pellerin, Lise (F)	128	
420	Pellerin, Gilbert (M)	128	
421	Poiré, Serge (M)	130	
422	Poiré, Marguerite (F)	130	
423	Houle, Ernest (M)	132	
424	Houle, Rachelle (F)	132	
425	Benoit, Martine (F)	134	
426	Benoit, Pierre (M)	134	
427	Therrien, Gilbert (M)	136	
428	Durand, France (F)	136	
429	Duplessis, André (M)	138	
430	Duplessis, Nicole (F)	138	
431	Falardeau, Sylvie (F)	140	
432	Falardeau, André (M)	140	
433	Lapointe, Thérèse (F)	142	
434	Lapointe, Réal (M)	142	
435	Chiasson, Eva (F)	144	J5Z3H3
436	Chiasson, Gérard (M)	144	
437	Goulet, Gilles (M)	146	
438	Delorme, Huguette (F)	146	
439	Tardy, Chantal (F)	146	
440	Hamel, Jocelyne (F)	148	
441	Hamel, Jacques (M)	148	
442	Fleury, Suzanne (F)	150	
443	Fleury, Jean-Marc (M)	150	
444	Fleury, Marie-France (F)	150	
445	Fleury, François (M)	150	
446	Côté, Micheline (F)	152	
447	Côté, Florian (M)	152	
448	Hamel, Monique (F)	154	
449	Hamel, Claude (M)	154	
450	Dion, Clément (M)	156	
451	Dion, Lise (F)	156	
452	Dion, Marie-Claude (F)	156	
453	Béliveau, André (M)	158	
454	Béliveau, Jocelyne (F)	158	
455	Carbonneau, Harold (M)	160	
456	Carbonneau, Nicole (F)	160	
457	Lahière, Julien (M)	162	
458	Lahière, Diane (F)	162	
459	Robillard, Marie-Claire (F)	164	
460	Robillard, Denis (M)	164	

RURAL/RURALE			electoral district/circonscription	URBAN/URBAINE	
N°	page		TERREBONNE	N° 104	page
	N°	of/de	certified certifié		N° 4 of/de 4
polling division section de vote			signature(s)-enumerator(s) / signature(s)-recenseur(s) Michelle Côté Jean-Pierre Beaudoin		polling division section de vote

F 303 **PRELIMINARY LIST OF ELECTORS**

8 5M 7-79

ELECTIONS CANADA

188298

LISTE PRÉLIMINAIRE DES ÉLECTEURS

This list of qualified electors for the polling division number as set out below was prepared for use at the pending federal election from information obtained at the enumeration and has been certified by the signature(s) below as to completeness and correctness so far as is possible.

La présente constitue la liste des électeurs de la section de vote dont le numéro apparaît plus bas préparée en vue de l'élection fédérale en cours d'après les renseignements recueillis lors du recensement. Le(s) recenseur(s) y a(ont) apposé sa(leur) signature, affirmant que cette liste est aussi complète et exacte que possible.

N°			
1	**Hervieux**		
1	Lefèvre, Madeleine (F)	51	j5Z 3A3
2	Lefèvre, Julien (M)	51	J5Z 3A3
3	Went, Victor (M)	53	J5Z 3A3
4	Went, Gawiga (F)	53	
5	Went, Marc (M)	53	
6	Went, André (M)	53	
7	Larivée, Guylaine (F)	55	J5Z 3A3
8	Salva, Jacques (M)	55	
9	Houle, Claudette (F)	57	J5Z 3A3
10	Houle Roger (M)	57	
11	Houle, Roger Jr (M)	57	
12	Goulet, Micheline (F)	59	J5Z 3A3
13	Goulet, Raymond (M)	59	
14	Piché, Denise (F)	61	J5Z 3A3
15	Piché, Donat (M)	61	
16	Dumas, Pierrette (F)	63	J5Z 3A3
17	Dumas, Daniel (M)	63	
18	Martineau, Michel (M)	65	J5Z 3A3
19	Appel, Daniel (M)	67	J5Z 3A3
20	Appel, Sylvie (F)	67	
21	Gauthier, Rita (F)	69	J5Z 3A3
22	Gauthier, Pierre (M)	69	
23	Meurs, Victoire (F)	71	J5Z 3A3
24	Meurs, Melchior (M)	71	
25	Meurs, Claude (M)	71	
26	Bouchard, Robert (M)	73	J5Z 3A4
27	Garnaud-Bouchard Johanne (F)	73	
28	Forget, Paul (M)	75	J5Z 3A4
29	Bécot-Forget Béatrice (F)	75	
30	Bouchard, Reynald (M)	75	
31	Forget-Bouchard, Diane (F)	75	
32	Gouin, Claudette (F)	77	J5Z 3A4
33	Gouin, Michel (M)	77	
34	Larocque, Réjean (M)	79	J5Z 3A4
35	Larocque, Micheline (F)	79	
36	Gobeil, Ghislain (M)	81	J5Z 3A4
37	Guérette, Bérangère (F)	81	
38	Gobeil, Pauline (F)	81	
39	Ladouceur, Jean (M)	83	J5Z 3A4
40	Ladouceur, Micheline (F)	83	
41	Morin, Diane (F)	85	J5Z 3A4
42	Morin, Robert (M)	85	
43	Larivée, Louise (F)	87	J5Z 3A4
44	Larivée, Claude (M)	87	
45	Hillaert, Danny (M)	89	J5Z 3A4
46	Hillaert, Carole (F)	89	
47	Ste-Marie, Serge (M)	93	J5Z 3A4
48	Ste-Marie, Louise (F)	93	
49	Grenier, Colette (F)	95	J5Z 3A4
50	Grenier, André (M)	95	
51	Scott, Johnny (M)	97	J5Z 3A4
52	Scott, Lucienne (F)	97	
53	Scott, Donald (M)	97	
54	Desalliers, Gisèle (F)	99	J5Z 3A4
55	Desalliers, Michel (M)	99	
56	Gallien, Francine (F)	101	J5Z 3A4
57	Gallien, Jean-Paul (M)	101	
58	Dion, André (M)	103	J5Z 3A4
59	Dion Louise (F)	103	
60	Carrière, Monique (F)	105	J5Z 3A4
61	Carrière, Armand (M)	105	

N°			
	Nicole		
62	Legault, Denise (F)	545	J5Z 2S9
63	Legault, Michel (M)	545	
64	Beaulieu-LaSalle, Gilberte	547	
65	La Salle, Gaston (M)	547	J5Z 2S9
66	La Salle, Manon (F)	547	
67	Fleming, Julia (F)	549	J5Z 2S9
68	Inic, René (M)	549	
69	Loiseau, Gisèle (F)	551	J5Z 2S9
70	Loiseau, Arthur (M)	551	
71	Boileau, Evelyne (F)	553	J5Z 2S9
72	Boileau, Georges (M)	553	
73	Blanchette, Jean (M)	557	J5Z 2S9
74	Blanchette, Pierrette (F)	557	
75	Lemieux, Mario (M)	559	J5Z 2S9
76	Lemieux, Michel (M)	559	
77	Charette, Lise (F)	561	J5Z 2S9
78	Charette, Marcel (M)	561	
79	Audet, Rosaire (M)	563	J5Z 2S9
80	Blais, Johanne (F)	563	
81	Leclerc, Ronald (M)	563	
82	Perrault, Ronald (M)	563A	J5Z 2S9
83	Perrault, Lisette (F)	563A	
	Ricard		
84	Sirois, Nicole (F)	45	J5Z 2S3
85	Sirois, Clermont (M)	45	
86	Renaud, Claude (M)	47	J5Z 2S3
87	Renaud, Jacqueline (F)	47	
88	Gignac, Huguette (F)	49	J5Z 2S3
89	Gignac, Raymond (M)	49	
90	Bernier, Denise (F)	53	J5Z 2S5
91	Bernier, Narcisse (M)	53	
92	Bernier, Sylvie (F)	53	
93	Bernier, Sylvain (M)	53	
94	Désilets, Jacqueline (F)	55	J5Z 2S5
95	Désilets, Claude (M)	55	
96	Désilets, Marie-France (F)	55	
97	Beaudet, Denise (F)	59	J5Z 2T2
98	Beaudet, Jacques (M)	59	
99	Beaudet, Josée (F)	59	
100	Paré, Jean-Pierre (M)	61	J5Z 2T2
101	Paré, Suzanne (F)	61	
102	Boulet, Lucille (F)	65	J5Z 2T2
103	Boulet, Claude (M)	65	
104	Trudeau, Noel (M)	67	J5Z 2T2
105	Trudeau, Thérèse (F)	67	
106	Rochefort, Denise (F)	69	J5Z 2T2
107	Boutin, Daniel (M)	69	J5Z 2T2
108	Gaouette, Renald (M)	71	J5Z 2T2
109	Gaouette, Lisa (F)	71	
110	Lajoie, Ginette (F)	73	J5Z 2T2
111	Lajoie, Robert (M)	73	
112	Paré, Sylvie (F)	75	J5Z 2T2
113	Paré, Michel (M)	75	
114	Jomphe, Grégoire (M)	77	J5Z 2T2
115	Allard-Jomphe Marjolaine (F)	77	
116	Laflamme, Claire (F)	79	J5Z 2T2
117	Laflamme Lucie (F)	79	
118	Larivière, Marthe (F)	81	J5Z 2T2
119	Lariviere, Maurice (M)	81	
120	Ouellette, Marie-Reine (F)	83	J5Z 2T2

RURAL/RURALE			electoral district/circonscription	URBAN/URBAINE		
N°	page		Terrebonne	N°	page	
	N°	of/de		105 U	N° 1	of/de 2
polling division section de vote			certified certifié signature(s)-enumerator(s)/signature(s)-recenseur(s) Bibiane Simard / Mariette Lemoteau	polling division section de vote		

188299

F 303 **PRELIMINARY LIST OF ELECTORS**

8 5M-7-79

ELECTIONS CANADA

LISTE PRÉLIMINAIRE DES ÉLECTEURS

This list of qualified electors for the polling division number as set out below was prepared for use at the pending federal election from information obtained at the enumeration and has been certified by the signature(s) below as to completeness and correctness so far as is possible.

La présente constitue la liste des électeurs de la section de vote dont le numéro apparaît plus bas préparée en vue de l'élection fédérale en cours d'après les renseignements recueillis lors du recensement. Le(s) recenseur(s) y a(ont) apposé sa(leur) signature, affirmant que cette liste est aussi complète et exacte que possible.

N°			
	Ricard (suite)		
121	Ouellette, Richard (M)	83	J5Z 2T2
122	Gagné, René (M)	83	J5Z 2T2
123	Roy-Ouellette, Thérèse (F)	83	
124	Bérard, Maurice (M)	85	J5Z 2T2
125	Bérard Gabrielle (F)	85	
126	Emond, Ghislaine (F)	87	J5Z 2T2
127	Emond, Denis (M)	87	
128	Parisien, René (M)	89	J5Z 2T2
129	Parisien, Nicole (F)	89	
130	Bergeron, Hélène (F)	91	J5Z 2T2
131	Bergeron, Guy (M)	91	
132	Bérard, Lise (F)	93	J5Z 2T2
133	Bérard, Marcel (M)	93	
134	Poliquin, Marcel (M)	95	J5Z 2T2
135	Poliquin, Odette (F)	95	
136	Legault, Gérard (M)	97	J5Z 2T2
137	Legault, Johanne (F)	97	
138	Legault, Monique (F)	97	
139	Legault, Lyne (F)	97	
140	Morin, Laurent (M)	99	J5Z 2T2
141	Morin, Nicole (F)	99	
142	Lamarche, Mireille (F)	105	J5Z 3H2
143	Lamarche, Robert (M)	105	
144	Lamarche, Louise (F)	105	
145	Lamarche, Yolande (F)	105	
146	Simard, Micheline (F)	107	J5Z 3H2
147	Simard, Gaétan (M)	107	
148	Mac Kay, Robert (M)	111	J5Z 3H2
149	Mac Kay, Monique (F)	111	
150	Venne, Pierre, (M)	113	J5Z 3H2
151	Venne, Louise (F)	113	
152	Bouchard, Diane (F)	115	J5Z 3H2
153	Bouchard, Vianney (M)	115	
154	Laurin, Denis (M)	117	J5Z 3H2
155	Laurin, Henriette (F)	117	
156	Turnblom, André (M)	119	J5Z 3H2
157	Turnblom, Linda (F)	119	
158	Turnblom, Roxanne (F)	119	
159	Bellemare, Christiane (F)	121	J5Z 3H2
160	Bellemare, René (M)	121	
161	Leduc, Alain (M)	123	J5Z 3H2
162	Leduc, Nicole (F)	123	
163	Blain, Carmen (F)	125	J5Z 3H2
164	Blain, Jean-Pierre (M)	125	
165	Desaulniers, Raymonde (F)	127	J5Z 3H2
166	Desaulniers, Jacques (M)	127	
167	Lemay, Monique (F)	129	J5Z 3H2
168	Lemay, Jeannot (M)	129	
169	Despatie, Gérard (M)	129	J5Z 3H2
170	Houle, Claire (F)	131	J5Z 3H2
171	Houle, Alain (M)	131	
172	Normandeau, Gérard (M)	133	J5Z 3H2
173	Normandeau, Francine (F)	133	
174	Grimard, Lise (F)	135	J5Z 3H2
175	Labonté, Claude (M)	135	
176	Veilleux, France (F)	137	J5Z 3H2
177	Veilleux, Pierre (M)	137	
178	Carbonneau, Gilles (M)	139	J5Z 3H2
179	Carbonneau, Jocelyne (F)	139	
180	St-Yves, Manon (F)	141	J5Z 3H2
181	St-Yves, Pierre (M)	141	
182	Desrochers, Louis (M(	143	J5Z 3H2

N°			
	Ricard		
183	Desrochers, Marielle (F)	143	J5Z 3H2
184	Hamel, Jean (M)	145	J5Z 3H2
185	Rondeau, Rachel (F)	145	
186	Roy, Luc (M)	147	J5Z 3H2
187	Roy, Linda (F)	147	
188	Landry, Emile (M)	149	J5Z 3H2
189	Rossignol, Jacques (M)	149	
190	Desmarais, Carole (F)	151	J5Z 3H2
191	Desmarais, Yves (M)	151	

RURAL/RURALE			electoral district/circonscription	URBAN/URBAINE		
N°	page		Terrebonne	N°	page	
	N°	of/de		105 U	N° 2	of/de 2
polling division section de vote			certified certifié — signature(s)-enumerator(s) / signature(s)-recenseur(s)	polling division section de vote		

188881

F 303 **PRELIMINARY LIST OF ELECTORS**

8 5M-7-79

ELECTIONS CANADA

188300

LISTE PRÉLIMINAIRE DES ÉLECTEURS

This list of qualified electors for the polling division number as set out below was prepared for use at the pending federal election from information obtained at the enumeration and has been certified by the signature(s) below as to completeness and correctness so far as is possible.

La présente constitue la liste des électeurs de la section de vote dont le numéro apparaît plus bas préparée en vue de l'élection fédérale en cours d'après les renseignements recueillis lors du recensement. Le(s) recenseur(s) y a(ont) apposé sa(leur) signature, affirmant que cette liste est aussi complète et exacte que possible.

N°			
	BEAUCHAMPS		
1	Ste-Marie, Marthe (F)	531	J5Z3B6
2	Ste-Marie, Jean-Guy (M)	531	
3	Beauvais, Gilberte (F)	533	
4	Beauvais, Mario (M)	533	
5	Delcourt, Lynda (F)	535	
6	Boisvert, Denise (F)	535	
7	Lemieux, Denis (M)	535	
8	Laflamme, Jean-Pierre (M)	537	
9	Laflamme, Marie-Marthe (F)	537	
10	Lavallée, Francine (F)	539	
11	Lavallée, Normand (M)	539	
12	Wilson, Cheryl (F)	541	
13	Chiasson, Lorenzo (M)	541	
14	Larose, Louis (M)	543	
15	Larose, Denise (F)	543	
16	Deraspe, Adrien (M)	545	
17	Deraspe, Claudette (F)	545	
18	Sauvageau, Robert (M)	547	
19	Sauvageau, Diane (F)	547	
20	Lévesque, Michel (M)	551	
21	Lévesque, Jeanne d'Arc (F)	551	
22	Chaput, Jacques (M)	553	
23	Lévesque, Thérèse (F)	553	
24	Poirier, Serge (M)	555	J5Z2X7
25	Demers, Suzanne (F)	555	
26	Jobin, Patrick (M)	556	J5Z2S1
27	Jobin, Linda (F)	556	
28	Côté, Michelle (F)	557	J5Z2X7
29	Côté, Ghislain, (M)	557	
30	Lefebvre, Marcel (M)	558	J5Z2S1
31	Gariépy, Pierrette (F)	558	
32	Rivard, Jean (M)	559	J5Z2X7
33	L'espérance, Francine	559	
34	Christin, RaymonD (M)	560	J5Z2S1
35	Christin, Henriette (F)	560	
36	Courville, Johanne (F)	561	J5Z2X7
37	Courville, Mario (M)	561	
38	Villeneuve, Michel (M)	562	J5Z2S1
39	Jobin, Johanne (F)	562	
40	Pelletier, Linda (F)	563	J5Z2X7
41	Pelletier, Thérèse (F)	563	
42	Pelletier, Louis-Phillippe(M)	563	
43	Beaudet, Estelle(F)	564	J5Z2S1
44	Beaudet, Michel (M)	564	
45	Lapointe, Robert (M)	565	J5Z2X7
46	Lapointe, Roxanne (F)	565	
47	Dumesnil, Marcel (M)	566	J5Z2S1
48	Duguay, Aline (F)	566	
49	Laurin, Pierre (M)	567	J5Z2X7
50	Laurin, Carole (F)	567	
51	Truchon, Claude (M)	568	J5Z2S1
52	Truchon, Gaétanne (F)	568	
53	Ferrand, Huguette (F)	569	J5Z2X7
54	Ferrand, Richard (M)	569	
55	Roussil, Régent (M)	570	J5Z2S1
56	Roussil, Jocelyne (F)	570	
57	Bijou, Francine (F)	571	J5Z2X7
58	Dupuis, Gaétan (M)	571	
59	Métail, Juliette (F)	572	J5Z2S1
60	Métail, André (M)	572	
61	Dupuis, Rino (M)	572	
62	Tremblay, Carmen (F)	572	J5Z2S1
63	Martel, Gilles (M)	573	J5Z2X7
64	Martel, Mireille (F)	573	
65	Martel, Brigitte (F)	573	
66	Cyr, Mireille (F)	574	J5Z2S1
67	Cyr, Louis (M)	574	
68	Fortin, Jean-Louis (M)	576	J5Z2S1
69	Martel, Jeannine (F)	576	
70	Bernier, Robert (M)	577	J5Z2X7
71	Couture, Carole (F)	577	
72	Bélanger, Gabriel (M)	578	J5Z2S1
73	Bélanger, Jeannette (F)	578	
74	Provost, Johanne (F)	579	J5Z2X7
75	Provost, Robert (M)	579	
76	Dusseault, Mariette (F)	581	
77	Dusseault, Réal (M)	581	
78	Champoux, Mireille (F)	583	
79	Champoux, Benoit (M)	583	
80	Rondeau, Colette (F)	585	
81	Rondeau, Roger (M)	585	
82	Fillion, Lise (F)	587	
83	Fillion, Gilles (M)	587	
84	Thérien, Fernand (M)	589	
85	Thérien, Michelle (F)	589	
86	Bonenfant, Manon, (F)	591	
87	Bonenfant, André (M)	591	
88	Lévesque, Germain (M)	593	
89	Lévesque, Carole (F)	593	
90	Martel, Germain (M)	595	
91	Martel, Francine (F)	595	
92	Cadieux, Sylvie (F)	597	
93	Cadieux, Jean (M)	597	
	HERVIEUX		
94	Drenier, André (M)	95	J5Z3A4
95	Drenier, Colette (F)	95	
96	Scott, Donald (M)	97	
97	Scott, Lucienne (F)	97	
98	Désallier, Gisèle (F)	99	
99	Désallier, Michel (M)	99	
100	Gallien, Jean-Paul (M)	101	
101	Gallien, Francine (F)	101	
102	Dion, Louise (F)	103	
103	Dion, André (M)	103	
104	Carrière, Armand (M)	105	
105	Carrière, Monique (F)	105	
	HUGUETTE		
106	Giguère, Christine (F)	567	J5Z3A1
107	Archambault, Jacques (M)	567	
108	Desgagnés, Raymond (M)	569	
109	Desgagnés, Micheline (F)	569	
110	Lavoie, Mireille (F)	571	
111	Lavoie, Marcel (M)	571	
	MADELEINE		
112	Bolduc, Richard (M)	94	J5Z2Z1
113	Bolduc, Sylvie (F)	94	
114	Belisle, Guy (M)	96	J5Z2Z1
115	Belisle, Michelle (F)	96	

RURAL/RURALE			electoral district/circonscription	URBAN/URBAINE		
N°	page		TERREBONNE	N°	page	
	N°	of/de		106	N° 1	of/de 2
polling division section de vote			certified certifié signature(s)-enumerator(s) /signature(s)-recenseur(s) Madeleine Labriche	polling division section de vote		

188301

F 303 **PRELIMINARY LIST OF ELECTORS**

8 5M-7-79

ELECTIONS CANADA

LISTE PRÉLIMINAIRE DES ÉLECTEURS

This list of qualified electors for the polling division number as set out below was prepared for use at the pending federal election from information obtained at the enumeration and has been certified by the signature(s) below as to completeness and correctness so far as is possible.

La présente constitue la liste des électeurs de la section de vote dont le numéro apparaît plus bas préparée en vue de l'élection fédérale en cours d'après les renseignements recueillis lors du recensement. Le(s) recenseur(s) y a(ont) apposé sa(leur) signature, affirmant que cette liste est aussi complète et exacte que possible.

N°				N°
	MADELEINE			
116	Laparé, Denis (M)	98	J5Z2Z1	
117	Laparé, Ginette (F)	98		
118	Rivard, Nicole (F)	99	J5Z2Z2	
119	Rivard, Claude (M)	99		
120	Pageau, Thérèse (F)	100	J5Z2Z1	
121	Lagacé, Claude (M)	100		
122	Guimond, Diane (F)	101	J5Z2Z2	
123	Guimond, Richard (M)	101		
124	Bonnet, Lise (F)	102	J5Z2Z1	
125	Bonnet, Bernard (M)	102		
126	Potvin, André (M)	103	J5Z2Z2	
127	Potvin, Lise (F)	103		
128	Potvin, Pascale (F)	103		
129	Drapeau, Pauline (F)	104	J5Z2Z1	
130	Huot, Christian (M)	105	J5Z2Z2	
131	Huot, Lise (F)	105		
132	Doucet, Johanne (F)	106	J5Z2Z1	
133	Doucet, Daniel (M)	106		
134	Fortin, Jocelyne (F)	107	J5Z2Z2	
135	Fortin, Pierre (M)	107		
136	Delisle, Michel (M)	108	J5Z2Z1	
137	Delisle, Micheline (F)	108		
138	Tessier, Nicole (F)	110	J5Z2Z1	
139	Tessier, Gérald (M)	110		
140	Clément, Jacques (M)	111	J5Z2Z2	
141	Samuel, Marcelle (F)	111		
142	Boileau, Cécile (F)	112	J5Z2Z1	
143	Boileau, Claude (M)	112		
144	Lefebvre, Monique (F)	113	J5Z2Z2	
145	Lefebvre, Pierre (M)	113		
146	Savignac, Claire (F)	114	J5Z2Z1	
147	Savignac, Claude (M)	114		
148	Bellerose, Marcel (M)	115	J5Z2Z2	
149	Bellerose, Carole (F)	115		

RURAL/RURALE			electoral district/circonscription	URBAN/URBAINE		
N°	page		TERREBONNE	N°	page	
	N°	of/de		106	N° 2	of/de 2
polling division section de vote			certified certifié signature(s)-enumerator(s) / signature(s)-recenseur(s)	polling division section de vote		

F 303

PRELIMINARY LIST OF ELECTORS

ELECTIONS CANADA

188302

LISTE PRÉLIMINAIRE DES ÉLECTEURS

8 5M 7 79

This list of qualified electors for the polling division number as set out below was prepared for use at the pending federal election from information obtained at the enumeration and has been certified by the signature(s) below as to completeness and correctness so far as is possible.

La présente constitue la liste des électeurs de la section de vote dont le numéro apparaît plus bas préparée en vue de l'élection fédérale en cours d'après les renseignements recueillis lors du recensement. Le(s) recenseur(s) y a(ont) appose sa(leur) signature, affirmant que cette liste est aussi complete et exacte que possible.

N°				
	Rue Des Artisans			
1	Sylvain Caroline	(F)	132	J5Z-2X3
2	Sylvain Dany	(M)	132	J5Z-2X3
3	Sylvain Jean-Marie	(M)	132	J5Z-2X3
4	Sylvain Kathy	(F)	132	J5Z-2X3
5	Sylvain Aimé-Rose	(F)	132	J5Z-2X3
6	Lapierre Aline	(F)	134	J5Z-2X3
7	Lapierre Marcel	(M)	134	J5Z-2X3
8	Veillette Gérald	(M)	136	J5Z-2X3
9	Veillette Ghislaine	(F)	136	J5Z-2X3
10	Trudel Yvon	(M)	138	J5Z-2X3
11	Trudel Lise	(F)	138	J5Z-2X3
12	Désy Julienne	(F)	140	J5Z-2X3
13	Désy Marcel	(M)	140	J5Z-2X3
14	Robert Ghislaine	(F)	142	J5Z-2X3
15	Robert Serge	(M)	142	J5Z-2X3
16	Lévesque Benoit	(M)	144	J5Z-2X3
17	Lévesque Rachel	(F)	144	J5Z-2X3
18	Plante Jean-Guy	(M)	146	J5Z-2X3
19	Plante Monique	(F)	146	J5Z-2X3
20	Normandin Richard	(M)	148	J5Z-2X3
21	Cloutier Johanne	(F)	150	J5Z-2X3
22	Ricard Daniel	(M)	150	J5Z-2X3
23	Charbonneau Christiane	(F)	160	J5Z-2X3
24	Charbonneau Jean-Pierre	(M)	160	J5z-2X3
25	Poirier Bernard	(M)	162	J5Z-2R1
26	Poirier Lise	(F)	162	J5Z-2R1
27	Vermette Danielle	(F)	164	J5Z-2R1
28	Vermette Roger	(M)	164	J5Z-2R1
29	Leblanc Micheline	(F)	166	J5Z-2R1
30	Leblanc Pierre	(M)	166	J5Z-2R1
31	Fontaine Danielle	(F)	168	J5Z-2R1
32	Roy André	(M)	168	J5Z-2R1
33	Roy Sylvain	(M)	168	J5Z-2R1
34	Gagnon Charlotte	(F)	170	J5Z-2R1
35	Gagnon Jean-Marc	(M)	170	J5Z-2R1
36	Arbour Aline	(F)	172	J5Z-2R1
37	Arbour Michel	(M)	172	J5Z-2R1
38	Gauvreau Jeannette	(F)	174	J5Z-2R1
39	Gauvreau Paul	(M)	174	J5Z-2R1
40	Boucher Alain	(M)	176	J5Z-2R1
41	Boucher Gisèle	(F)	176	J5Z-2R1
42	Guénette André	(M)	178	J5Z-2R1
43	Guénette Richard	(M)	178	J5Z-2R1
44	Laurin Guénette Lisette	(F)	178	J5Z-2R1
45	Girard Yvon	(M)	180	J5Z-2R1
46	Leduc Denise	(F)	180	J5Z-2R1
47	Blais Ghislaine	(F)	182	J5Z-2R1
48	Blais Clément	(M)	182	J5Z-2R1
	Rue Ginette			
49	Cousin Nicola	(F)	565	J5Z-2Y3
50	Cousin Hector	(M)	565	J5Z-2Y3
51	Leblanc Céline	(F)	566	J5Z-2Y4
52	Leblanc Yvan	(M)	566	J5Z-2Y4
53	Thivierge Lise	(F)	567	J5Z-2Y3
54	Thivierge Jean-Luc	(M)	567	J5Z-2Y3
55	Dumais Danielle	(F)	568	J5Z-2Y4
56	Dumais Jacques	(M)	568	J5Z-2Y4

N°				
	Rue Ginette			
57	Bureau Jeannine	(F)	569	J5Z-2Y3
58	Bureau Alain	(M)	569	J5Z-2Y3
59	Pichette Francine	(F)	570	J5Z-2Y4
60	Lafrenière Robert	(M)	570	J5Z-2Y4
61	Laurence Marise	(F)	574	J5Z-2Y4
62	Arseneault Laurence	(M)	574	J5Z-2Y4
63	Cossette Micheline	(F)	578	J5Z-2W8
64	Cossette Nicolas	(M)	578	J5Z-2W8
65	Lahais Carolle	(F)	580	J5Z-2W8
66	Lahais Jean-Louis	(M)	580	J5Z-2W8
67	Guérette Bernard	(M)	582	J5Z-2W8
68	Guérette Lorraine	(F)	582	J5Z-2W8
69	Deshais Nicole	(F)	584	J5Z-2W8
70	Deshais Réal	(M)	584	J5Z-2W8
71	Marchand Pauline	(F)	584	J5Z-2W8
72	Samson Clément	(M)	586	J5Z-2W8
73	Samson Diane	(F)	586	J5Z-2W8
74	Racette Francine	(F)	588	J5Z-2W8
75	Racette Yves	(M)	588	J5Z-2W8
76	Laurin Jocelyn	(M)	590	J5Z-2W8
77	Laurin Sylvie	(F)	590	J5Z-2W8
78	Foisy Gilles	(M)	592	J5Z-2W8
79	Roy Marie-Josée	(F)	592	J5Z-2W8
80	Lessard Guy	(M)	594	J5Z-2W8
81	Lessard Marie-Louise	(F)	594	J5Z-2W8
82	Lessard Michelle	(F)	594	J5Z-2W8
	Rue Hervieux			
83	Bouchard Diane	(F)	46#1	J5Z-3G5
84	Lavigne Robert	(M)	46#1	J5Z-3G5
85	Rhetsavang Champathip	(M)	46#1	J5Z3G5
86	Somxay Vomxay	(F)	46#1	J5Z-3G5
87	Lavoie Marie-Hélène	(F)	46#4	J5Z-3G5
88	Thiffault Daniel	(M)	46#4	J5Z-3G5
89	Plante Louise	(F)	46#5	J5Z-3G5
90	Desjardins Alain	(M)	46#6	J5Z-3G5
91	Desjardins Daniel	(M)	46#6	J5Z-3G5
92	Golden Francine	(F)	46#8	J5Z-3G5
93	Bélanger Armand	(M)	46#9	J5Z-3G5
94	Bélanger Jeannette	(F)	46#9	J5Z-3G5
95	Pépin Francine	(F)	46#10	J5Z-3G5
96	Pépin Roland	(M)	46#10	J5Z-3G5
97	Lebel Pauline	(F)	46#11	J5Z-3G5
98	Cloutier Michel	(M)	46#12	J5Z-3G5
99	Perreault Lise	(F)	46#15	J5Z-3G5
100	Girard Daniel	(M)	46#16	J5Z-3G5
101	Papineau Brigitte	(F)	46#18	J5Z-3G5
102	Roch André	(M)	46#18	J5Z-3G5
103	Arbour Claude	(M)	46#19	J5Z-3G5
104	Arbour Hubert	(M)	46#19	J5Z-3G5
105	Vincent Robert	(M)	46#22	J5Z-3G5
106	Lepage Richard	(M)	46#23	J5Z-3G5
107	Trudel Linda	(F)	46#23	J5Z-3G5
108	April Jacques	(M)	52	J5Z-2Y5
109	April Lise	(F)	52	J5Z-2Y5
110	Desbois Paul-Emile	(M)	54	J5Z-2Y5
111	Desbois Thérèse	(F)	54	J5Z-2Y5
112	Cousineau Jean	(M)	56	J5Z-2Y5
113	Cousineau Manon	(F)	56	J5Z-2Y5
114	Emond Bibiane	(F)	62	J5Z-2Y5
115	Emond Jean	(M)	62	J5Z-2Y5

RURAL/RURALE			electoral district/circonscription	URBAN/URBAINE		
N°	page			N°	page	
	N°	of/de	TERREBONNE	107	N° 1	of/de 3
polling division section de vote			certified signature(s)-enumerator(s) / certifié signature(s)-recenseur(s)	polling division section de vote		

F 303 **PRELIMINARY LIST OF ELECTORS**

8 5M 7-79

ELECTIONS CANADA

LISTE PRÉLIMINAIRE DES ÉLECTEURS

188303

This list of qualified electors for the polling division number as set out below was prepared for use at the pending federal election from information obtained at the enumeration and has been certified by the signature(s) below as to completeness and correctness so far as is possible.

La présente constitue la liste des électeurs de la section de vote dont le numéro apparaît plus bas préparée en vue de l'élection fédérale en cours d'après les renseignements recueillis lors du recensement. Le(s) recenseur(s) y a(ont) apposé sa(leur) signature, affirmant que cette liste est aussi complète et exacte que possible.

N°			
		Rue Hervieux	
116	Emond Johanne(F)	62	J5Z-2Y5
117	Bergeron Lucie(F)	64	J5Z-2Y5
118	Bergeron Réal(M)	64	J5Z-2Y5
119	Bilodeau Gaétan(M)	66	J5Z-2Y5
120	Bilodeau Ginette(F)	66	J5Z-2Y5
121	Bianchi Christiane(F)	68	J5Z-2Y5
122	Bianchi Emile-Cardinal(M)	68	J5Z-2Y5
123	Dagenais Louise(F)	70	J5Z-2Y5
124	Dagenais Michel(M)	70	J5Z-2Y5
125	Marsan Paul(M)	72	J5Z-2Y5
126	Marsan Paulette(F)	72	J5Z-2Y5
127	Bélanger Jean-Marc(M)	74	J5Z-2Y5
128	Bélanger Marjolaine(F)	74	J5Z-2Y5
		Rue Nicole	
129	St-Yves Gérald(M)	565	J5Z-2Z3
130	St-Yves Ginette(F)	565	J5Z-2Z3
131	Lorenger Charles-Edouard(M)	567	J5Z-2Z3
132	Pagé Blanche(F)	567	J5Z-2Z3
133	Desrosier Bernard(M)	568	J5Z-3A2
134	Desrosier Monique(F)	568	J5Z-3A2
135	Gosselin Gilles(M)	569	J5Z-2Z3
136	Gosselin Suzanne(F)	569	J5Z-2Z3
137	Grandbois André(M)	570	J5Z-3A2
138	Lafontaine Marie-France(F)	570	J5Z-3A2
139	Simard Guy(M)	571	J5Z-2Z3
140	Simard Nicole(F)	571	J5Z-2Z3
141	St-Pierre André(M)	572	J5Z-3A2
142	St-Pierre Yolande(F)	572	J5Z-3A2
143	DumaisMichelle(F)	573	J5Z-2Z3
144	Delorme Robert(M)	573	J5Z-2Z3
145	Lachapelle Jeanne-D'Arc	574	J5Z-3A2
146	Lachapelle Yvon(M)	574	J5Z-3A2
147	Berger Georges(M)	575	J5Z2Z3
148	L'Heureux Denise(F)	575	J5Z-2Z3
149	Gélinas Cécile(F)	576	J5Z-3A2
150	Marcotte François(M)	576	J5Z-3A2
151	Bureau Nicole(F)	578	J5Z-3A2
152	Potvin Pierre(M)	578	J5Z-3A2
153	Degrandmaison Denise(F)	580	J5Z-3A2
154	Trépanier Jacques(M)	580	J5Z-3A2
155	Bellemare Jean-Rock(M)	582	J5Z-3A2
156	Bernard Gisèle(F)	584	J5Z-3A2
157	Bernard Yves(M)	584	J5Z-3A2
158	Cloutier Luc(M)	586	J5Z-3A2
159	Cloutier Nicole(F)	586	J5Z-3A2
160	St-Germain Guy(M)	586	J5Z-3A2
161	St-Germain Sylvie(F)	586	J5Z-3A2
162	Laviolette Denis (M)	587	J5Z-2Z5
163	Laviolette Sonia(F)	587	J5Z-2Z5
164	Bouchard Edgar(M)	588	J5Z-2Z4
165	Bouchard Louise(F)	588	J5Z-2Z4
166	Lemay Morin Nicole(F)	589	J5Z-2Z5
167	Morin Benoit(M)	589	J5Z-2Z5
168	Desjardins Alain(M)	590	J5Z-2Z4
169	Desjardins Claire(F)	590	J5Z-2Z4
170	Déry Guy(M)	591	J5Z-2Z5
171	Laviolette Jacques(M)	591	J5Z-2Z5
172	Laviolette Monique(F)	591	J5Z-2Z5
173	Dumas Gaston(M)	592	J5Z-2Z4
174	Dumas Michel(M(	592	J5Z-2Z4

N°			
		Rue Nicole	
175	Dumas Patricia(F)	592	J5z-2Z4
176	Lachapelle Micheline(F)	593	J5Z-2Z5
177	Lachapelle Raynald(M)	593	J5Z-2Z5
178	Drouin Claude(M)	594	J5Z-2Z4
179	Drouin Guylaine(F)	594	J5Z-2Z4
180	Daviault Daniel(M)	595	J5Z-2Z5
181	Daviault Francine(F)	595	J5Z-"z5
182	Gauthier Jacqueline(F)	594	J5Z-2Z4
183	Gauthier Régis(M)	594	J5Z-2Z4
184	Talbot Gilles(M)	597	J5Z-2Z5
185	Talbot Lise(F)	597	J5Z-2Z5
186	Coutu BarretteDenise(F)	598	J5Z-2Z4
187	Barrette Jean-Guy(M)	597	J5Z-2Z4
188	Martin Clairette(F)	599	J5Z-2Z5
189	Martin Georges(M)	599	J5Z-2Z5
190	Ethier Stéphane(M)	600	J5Z-2Z4
191	Lefrançois Sylvie(F)	600	J5Z-2Z4
192	Lorenger Pauline(F)	601	J5Z-2Z5
193	Lorenger Ronald(M)	601	J5Z-2Z5
194	Belleville Claude(M)	602	J5Z-2Z4
195	Sgouin Belleville Louise(F)	602	
196	Boyer Laurent(M)	603	J5Z-2Z5
197	Boyer Marcelle(F)	603	J5Z-2Z5
198	St-Marie Jacqueline(F)	604	J5Z-2Z4
199	St-Marie Maurice(M)	604	J5Z-2Z4
200	Lortie Denise(F)	605	J5Z-2Z5
201	Lortie Jean(M)	605	J5Z-2Z5
202	Leblanc Ginette(F)	606	J5Z-2Z4
203	Leblanc Jean(M)	606	J5Z-2Z4
		Rue NOTRE DAME	
204	Boucher Suzanne(F)	552	J5Z-1S8
205	Barthe Pierre(M)	552A	J5Z-1S8
206	Barthe Thérèse(F)	552A	J5Z-1S8
207	Lussier diane(F)	556	J5Z-1S8
208	Lussier Pierre(M)	556	J5Z-1S8
209	Cyr Marcel(M)	556A	J5Z-1S8
210	Miron Lucie(F)	558	J5Z-1S8
211	Miron Maurice(M)	558	J5Z-1S8
212	Nadeau Lise(F)	558	J5Z-1S8
213	Nadeau Jean-Pierre(M)	558A	J5Z-1S8
214	Hervieux René(M)	559	J5Z-2W5
215	Boucher Claude(F)	560A	J5Z-1S8
216	Laforest Almanzor(M)	560B	J5Z-1S8
217	Dumas Lucille(F)	561	J5Z-2W4
218	Dumas Maurice(M)	561	J5Z-2W4
219	Renaud Benoit(M)	562	J5Z-1S8
220	Renaud Claude(M)	562	J5Z-1S8
221	Renaud Daniel(M)	562	J5Z-1S8
222	Renaud Lucie(F)	562	J5Z-1S8
223	Frappier Georges(M)	562A	J5Z-1S8
224	Frappier Jeanne-D'arc(F)	562A	J5Z-1S8
225	Frappier Lise(F)	562A	J5Z-1S8
226	Frappier Manon(F)	562A	J5Z-1S8
227	Desjardins Alberta(F)	562A	J5Z-1S8
228	Laurin Brigitte(F)	564	J5Z-2W4
229	Laurin Jacques(M)	564	J5Z-2W4
230	Cormier Laurin Denise(F)	564	J5Z-2W4
231	Servant Céline(F)	564A	J5Z-2W4
232	Servant Georges-Henry(M)	564A	J5Z-2W4
233	Cantin Denise(F)	564A	J5Z-2W4

RURAL/RURALE			electoral district/circonscription	URBAN/URBAINE		
N°	page		TERBONNE	N°	page	
	N°	of/de		107	N° 2	of/de 3
polling division section de vote			certified certifié signature(s)-enumerator(s) / signature(s)-recenseur(s)	polling division section de vote		

F 303 **PRELIMINARY LIST OF ELECTORS**

8 5M-7-79

ELECTIONS CANADA

188304

LISTE PRÉLIMINAIRE DES ÉLECTEURS

This list of qualified electors for the polling division number as set out below was prepared for use at the pending federal election from information obtained at the enumeration and has been certified by the signature(s) below as to completeness and correctness so far as is possible.

La présente constitue la liste des électeurs de la section de vote dont le numéro apparaît plus bas préparée en vue de l'élection fédérale en cours d'aprés les renseignements recueillis lors du recensement. Le(s) recenseur(s) y a(ont) apposé sa(leur) signature, affirmant que cette liste est aussi complète et exacte que possible.

N°			
		Rue Notre-Dame	
234	Bergeron Claude(M)	565	J5Z-2W4
235	Labrecque Lise(F)	565	J5Z-2W4
236	Richard Christian(M)	566	J5Z-3A2
237	Richard Francine(F)	566	J5Z-3A2
238	Valiquette Suzanne(F)	566A	J5Z-3A2
239	Nugent Diane(F)	566B	J5Z-3A2
240	Nugent Yves(M)	566B	J5Z-3A2
241	Bergeron Claire(F)	567	J5Z-2W4
242	Bergeron Noel(M)	567	J5Z-2W4
243	Aubry Hemmans(M)	568	J5Z-2W4
244	Aubry Marie (F)	568	J5Z-2W4
245	Bergeron Michel(M)	569	J5Z-2W4
246	Mireau Carole(F)	569	J5Z-2W4
247	Pépin Gabrielle(F)	570	J5Z-2W4
248	Pépin Yvon(M)	570	J5Z-2W4
249	Fex Nicole(f)	570A	J5Z-2W4
250	Aubut Claude(M)	571	J5Z-2W5
251	Aubut Thérèse(F)	571	J5Z-2W4
252	Beaulac Mario	572	J5Z-2W4
253	Boucher Micheline(F)	572	J5Z-2W4
254	Cyr Yvonne(F)	572	J5Z-2W4
255	Couture Denise(F)	576	J5Z-2W4
256	Moffatt Monique(F)	576	J5Z-2W4
257	Sénécal André(M)	578	J5Z-2W4
258	Sénécal Louisette(F)	578	J5Z-2W4
259	Sénécal Marcelle(F)	578	J5Z-2W4
260	Laurin Bernard Lucille(F)	578A	J5Z-2W4
261	Laurin Yvan(M)	578A	J5Z-2W4
262	Mainville Roger(M)	578C	J5Z-2W4
263	Sénécal Mainville Sylvie	578C	J5Z-2W4
264	Mireault Monique(F)	578D	J5Z-2W4
265	Cloutier Esther(F)	580	J5Z-2W4
266	Cloutier Roger(M)	580	J5Z-2W4
267	Laurin Gilbert(M)	580A	J5Z-2W4
268	Laurin Jacqueline(F)	580A	J5Z-2W4
269	Bolduc Camille(M)	582	J5Z-2W4
270	Bolduc Hélène(F)	582	J5Z-2W4
271	Roger Alice(F)	582A	J5Z-2W4
272	Roger Charles(M)	582A	J5Z-2W4

RURAL/RURALE			electoral district/circonscription	URBAN/URBAINE		
N°	page		TERREBONNE	N°	page	
	N°	of/de		107	N° 3	of/de 3
polling division section de vote			certified signature(s)-enumerator(s) / signature(s)-recenseur(s) certifié	polling division section de vote		

F 303 **PRELIMINARY LIST OF ELECTORS**

8 5M-7-79

ELECTIONS CANADA

188305

LISTE PRÉLIMINAIRE DES ÉLECTEURS

This list of qualified electors for the polling division number as set out below was prepared for use at the pending federal election from information obtained at the enumeration and has been certified by the signature(s) below as to completeness and correctness so far as is possible.

La présente constitue la liste des électeurs de la section de vote dont le numéro apparaît plus bas préparée en vue de l'élection fédérale en cours d'après les renseignements recueillis lors du recensement. Le(s) recenseur(s) y a(ont) apposé sa(leur) signature, affirmant que cette liste est aussi complète et exacte que possible.

N°			
	DES ARTISANS		
1	Lecavalier, Robert (M)	139	J5Z2X8
2	Lecavalier, Rose-Marie (F)	139	
3	Côté, Georges (M)	141	
4	Côté, Gisèle (F)	141	
5	Charron, Paul (M)	147	J5Z2P8
6	Charron, Sylvie (F)	147	
7	Boulanger,Boivin, Lisette (F)	149	
8	Boulanger, Adrienne (F)	149	
9	Boivin, Jean-Claude (M)	149	
10	Gagné, Bernard (M)	151	
11	Jobin, Clémence (F)	151	
12	Rossignol, Félix (M)	153	J5Z2P9
13	Rossignol, Diane (F)	153	
14	Valiquette, Marcel (M)	155	
15	Valiquette, Danielle (F)	155	
16	Dumas, Serge (M)	155	
17	Doré, Claude (M)	157	
18	Doré, Marienette	157	
19	Provencher, J.B. (M)	159	
20	Provencher, Nicole (F)	159	
21	Harvey, André (M)	161	
22	Harvey, Lucie (F)	161	
23	Bastien, Michel (M)	163	
24	Bastien, Colette (F)	163	
25	Leclair, Gaston (M)	165	
26	Leclair, Ginette (F)	165	
27	Miron, Jacques (M)	167	
28	Miron, Gaétane (F)	167	
29	Fiorini, Michel (M)	169	
30	Fiorini, Pierrette (F)	169	
31	Filion, Michel (M)	171	
32	Filion, Frances (F)	171	
33	Filion,Sylvie Karen (F)	171	
34	Caron, Jeannot (M)	175	
35	Caron, Lise (F)	175	
	DIANE		
36	Xavier, Jeanne-d'Arc (F)	203	J5Z2R6
37	Xavier, Jeffrey (M)	203	
38	Perron, Yves (M)	204	J5Z2R7
39	Perron, Danielle (F)	204	
40	Boucher, Marcel (M)	205	J5Z2R6
41	Boucher, Diane (F)	205	
42	Corbin, Yves (M)	206	J5Z2R7
43	Corbin, Carole (F)	206	
44	Turcotte, Gilles (M)	207	J5Z2R6
45	Turcotte, Claudette (F)	207	
46	Garceau, Claude (M)	208	J5Z2R7
47	Garceau, Lise (F)	208	
48	Bélot, Roger (M)	209	J5Z2R6
49	Bélot, Frédéric (M)	209	
50	Bélot, Nicole (F)	209	
51	Robert, Michel (M)	210	J5Z2R7
52	Robert, Lise (F)	210	
53	Primeau, Claude (M)	213	J5Z2R6
54	Primeau, Lise (F)	213	
55	Langlois, Michel (M)	214	J5Z2R7
56	Langlois, Armande (F)	214	

N°			
	GINETTE		
57	Duguay, Réjean (M)	577	J5Z2W9
58	Duguay, Louise (F)	577	
59	Désy, Denis (M)	579	
60	Désy, Lucie (F)	579	
61	Lacroix, Michel (M)	581	
62	Lacroix, Chantal (F)	581	
63	Poirier, Maurice (M)	583	
64	Cardinal, Louis Philippe(M)	585	
65	Cardinal, Louise (F)	585	
66	Tétreault, Michel (M)	587	
67	Lachapelle, Danielle (F)	587	
68	Bégin, Gaétane (F)	589	
69	Vézina, Claude (M)	589	
	JEAN-MARC		
70	Kelly, Hélène(F)	203	J5Z2R8
71	Doré, Jean-Marie (M)	203	
72	Lorusso, MIchel (M)	204	J5Z2R9
73	Lorusso, Jeanne (F)	204	
74	Dupuis, Gaston (M)	205	J5Z2R8
75	Dupuis, Jocelyne (F)	205	
76	Miron, Pierre (M)	206	J5Z2R9
77	Miron, Louise (F)	206	
78	Laverdure, Roger (M)	207	J5Z2R8
79	Laverdure, Cécilia (F)	207	
80	Prudhomme, Réal (M)	208	J5Z2R9
81	Prudhomme, Denise (F)	208	
82	Lamy, Roch (M)	209	J5Z2R8
83	LamY, Julienne (F)	209	
84	Turcotte, Pierre (M)	210	J5Z2R9
85	Turcotte, Carole (F)	210	
86	Duguay, Claude (M)	211	J5Z2R8
87	Duguay, Mireille (F)	211	
88	Trépanier, Jean (M)	212A	J5Z2R9
89	Trépanier, Adrien (M)	212A	
90	Trépanier, Rita (F)	212	
91	Gauthier, Pierre (M)	212	
92	Painchaud, Michel (M)	214	
93	Painchaud, Diane (F)	214	
94	Bergeron, Conrad (M)	216	
95	Bergeron, Manon (F)	216	
96	Bérard, Michel (M)	218	
97	Bérard, Johanne (F)	218	
98	Tessier, Gilles (M)	220	
99	Tessier, Brigitte (F)	220	
100	Beaulieu, Rosaire (M)	220	
101	Beaulieu, Rollande (F)	220	
102	Laviolette, Guy (M)	222	
103	Laviolette, Lucille (F)	222	
104	Laviolette, Josée (F)	222	
105	Bouchard, Gérard (M)	224	
106	Bouchard, Yvette (F)	224	
107	Lavoie, Claude (M)	224	
108	Lavoie, Micheline (F)	224	
109	Brown, Léo (M)	226	
110	Brown, Denis (M)	226	
111	Brown, Cécile (F)	226	
112	Normandeau, Léon (M)	228	

RURAL/RURALE			electoral district/circonscription	URBAN/URBAINE		
N°	page		Terrebonne	N°	page	
	N°	of/de		108	N° 1	of/de 2
polling division section de vote			certified certifié signature(s)-enumerator(s) /signature(s)-recenseur(s) Géraldine Riesot Raymonde Audette	polling division section de vote		

F 303

8 5M-7-79

PRELIMINARY LIST OF ELECTORS

ELECTIONS CANADA

188306

LISTE PRÉLIMINAIRE DES ÉLECTEURS

This list of qualified electors for the polling division number as set out below was prepared for use at the pending federal election from information obtained at the enumeration and has been certified by the signature(s) below as to completeness and correctness so far as is possible.

La présente constitue la liste des électeurs de la section de vote dont le numéro apparaît plus bas préparée en vue de l'élection fédérale en cours d'après les renseignements recueillis lors du recensement. Le(s) recenseur(s) y a(ont) apposé sa(leur) signature, affirmant que cette liste est aussi complète et exacte que possible.

N°			
	JEAN-MARC		
113	Normandeau, Réjeanne (F)	228	J5Z2R9
114	Savard, Serge (M)	230	
115	Savard, Murielle (F)	230	
	PLACE JEAN-MARC		
116	Foisy, Gilles (M)	213	J5Z2R8
117	Foisy, Marie Thérèse (F)	213	
118	Marsolais, Denise (F)	215	
119	Giroux, Michel (M)	217	
120	Giroux, Marguerite (F)	217	
121	Tanguay, Régent (M)	219	
122	Tanguay, Rachelle (F)	219	
123	Boivert, André (M)	221	
124	Boivert, Micheline (F)	221	
125	Boivert, céline (F)	221	
126	Archambault, Pierre (M)	223	
127	Archambault, Suzanne (F)	223	
128	Sabourin, Mario (M)	225	J5Z2R8
129	Richer, Lucille (F)	225	
	Place TURCOTTE		
130	Lambert, Rolland (M)	186	J5Z2X1
131	Lambert, François (M)	186	
132	Lambert, Cécile (F)	186	
133	Homier, Pierre (M)	188	
134	Homier, Cécile (F)	188	
135	Plourde, Gervais (M)	190	
136	plourde, Francine (F)	190	
137	Bourgon, Réal (M)	192	
138	Bourgon, Marianne (F)	192	
139	Sylvain, Benoit (M)	194	
140	Sylvain, Carmen (F)	194	
141	Letellier, Gilles (M)	196	
142	Letellier, Manon (F)	196	
143	Letellier, Denise (F)	196	
144	Cavin, Jean (M)	198	
145	Cavin, Sherley (F)	198	
146	Asselin, Gilles (M)	200	
147	Asselin, Sylvia (F)	200	
148	Lizotte, Pierre (M)	202	
149	Lizotte, Louise (F)	202	
150	Aloise, Laurette (F)	203	J5Z2X2
151	Aubut, Rénald (M)	203	
152	Aubut, Colette (F)	203	
153	Charpentier, Gilles (M)	204	J5Z2X1
154	Charpentier, Lise (F)	204	
155	Charpentier, Johanne (F)	204	
156	Dunberry, André (M)	205	J5Z2X2
157	Dunberry, Danielle (f)	205	
158	Yacyk, Walter (M)	206	J5Z2X1
159	Yacyk, Maryse (F)	206	
160	Doth, Bernard (M)	207	J5Z2X2
161	Doth, Denise (F)	207	
162	Lamothe, Robert (M)	208	J5Z2X1
163	Lamothe, France (F)	208	
164	Noël, Pierre (M)	209	J5Z2X2
165	Noël, Lisette (F)	209	
166	Fortier, Denis (M)	210	J5Z2X1
167	Fortier, Murielle (F)	210	
168	Fortier, Chantal (F)	210	
169	Gagné, Alain (M)	211	J5Z2X2
170	Gagné, Lucienne (F)	211	
171	Gagné, Guylaine (F)	211	
172	Lefebvre, Jacques (M)	212	J5Z2X1
173	Lefebvre, Ginette (F)	212	
174	Fauteux, Michel (M)	213	J5Z2X2
175	Fauteux, Monique (F)	213	
176	Trépanier, Pierre (M)	214	J5Z2X1
177	Trépanier, Françoise (F)	214	
178	Limoges, Robert (M)	215	J5Z2X2
179	Limoges, Louise (F)	215	
180	Rochette, Micheline (F)	216	J5Z2X1

RURAL/RURALE				URBAN/URBAINE		
N°	page			N°	page	
	N°	of/de		108	N° 2	of/de 2
polling division / section de vote				polling division / section de vote		

electoral district/circonscription: Terre Bonne

certified / certifié — signature(s)-enumerator(s) / signature(s)-recenseur(s): Francine Rivet, Raymonde Audette

F 303 **PRELIMINARY LIST OF ELECTORS**

ELECTIONS CANADA

188307

LISTE PRÉLIMINAIRE DES ÉLECTEURS

8.5M 7 79

This list of qualified electors for the polling division number as set out below was prepared for use at the pending federal election from information obtained at the enumeration and has been certified by the signature(s) below as to completeness and correctness so far as is possible.

La présente constitue la liste des électeurs de la section de vote dont le numéro apparaît plus bas préparée en vue de l'élection fédérale en cours d'après les renseignements recueillis lors du recensement. Le(s) recenseur(s) y a(ont) apposé sa(leur) signature, affirmant que cette liste est aussi complète et exacte que possible.

PAYETTE

N°			
1	Dicaire, Roger (M)	123	J5Z2R3
2	Dicaire, Raymonde (F)	123	
3	Dicaire, Luc (M)	123	
4	Pelletier, Michel (M)	125	J5Z2R3
5	Pelletier, Francine (F)	125	
6	Plourde, Marcel (M)	127	J5Z2R3
7	Côté, Dominique (F)	127	
8	Lareau, Louis (M)	129	J5Z2R3
9	Lareau, Diane (F)	129	
10	Lebel, Roger (M)	130	J5Z2R2
11	Lebel, Rose (F)	130	
12	Coursol, Lucien (M)	131	J5Z2R3
13	Coursol, Alice (F)	131	
14	Carufel, Michel (M)	132	J5Z2R2
15	Carufel, Diane (F)	132	
16	Belzile, Bermond (M)	133	J5Z2R3
17	Belzile, Nicole (F)	133	
18	Caron, Lucille (F)	134	J5Z2R2
19	Pelletier, Michel (M)	135	J5Z2R3
20	Pelletier, Christine (F)	135	
21	Hébert, Pierre (M)	135	
22	Hébert, Nicole (F)	135	
23	Daoust, Pierre (M)	136	J5Z2R2
24	Daoust, Micheline (F)	136	
25	Caron, Raymond (M)	137	J5Z2R3
26	Caron, Pauline (F)	137	
27	Daigneault, Jean (M)	138	J5Z2R2
28	Daigneault, Lise (F)	138	
29	Sweeney, Robert (M)	139	J5Z2R3
30	Sweeney, Diane (F)	139	
31	Rousseau, Robert (M)	140	J5Z2R2
32	Rousseau, Huguette (F)	140	
33	Deguise, Yvon (M)	141	J5Z2R3
34	Deguise, Louise (F)	141	
35	Lamy, Raymond (M)	142	J5Z2R2
36	Gratton, Réjeanne (F)	142	
37	Branchaud, Germain (M)	143	J5Z2R3
38	Branchaud, Lucie (F)	143	
39	Dion, Jacques (M)	144	J5Z2R2
40	Dion, Léone (F)	144	
41	Bélair, Gilles (M)	145	J5Z2R3
42	Bélair, Mariette (F)	145	
43	Trudel, Fernand (M)	146	J5Z2R2
44	Trudel, Lucie (F)	146	
45	Hétu, Richard (M)	147	J5Z2R3
46	Diotte, Hétu, Johanne (F)	147	
47	Daviault, Jacques (M)	148	J5Z2R2
48	Beaulieu, Ginette (F)	148	
49	Beauparlant, Marcel (M)	150	J5Z2R2
50	Beauparlant, Diane (F)	150	
51	Renaud, Paul-Olivier (M)	151	J5Z2R3
52	Renaud, Claire (F)	151	
53	Desalliers, Marc (M)	152	J5Z2W2
54	Desalliers, Micheline (F)	152	
55	Desalliers, Lyne (F)	152	
56	Gagnon, Denis (M)	153	J5Z2R4
57	Gagnon, Yvette (F)	153	
58	Leblanc, Jacques (M)	154	J5Z2W2
59	Leblanc, Monique (F)	154	
60	Bineau, Claude (M)	155	J5Z2R4
61	Bineau, Nicole (F)	155	
62	Arbour, Mireault, Jeanne (F)	156	J5Z2W2
63	Camacho, Brian (M)	157	J5Z2R4
64	Brassard, Ginette (F)	157	
65	Cantin, Ghislain (M)	158	J5Z2R5
66	Bordeleau, Ghislaine (F)	158	
67	Chartrand, Gérald (M)	159	J5Z2R4
68	Burgoyne, Louise (F)	159	
69	Matte, Réjean (M)	160	J5Z2R5
70	Matte, Jeannine (F)	160	
71	Belisle, Jacques (M)	161	J5Z2R4
72	Belisle, Hélène (F)	161	
73	Loiseau, Guy (M)	162	J5Z2R5
74	Loiseau, Monique (F)	162	
75	Clermont, Michel (M)	163	J5Z2R4
76	Clermont, Marie-Perle (F)	163	
77	Clermont, Michel (M)	163	
78	Déry, Michel (M)	164	J5Z2R5
79	Déry, Monique (F)	164	
80	Beaudin, Serge (M)	165	J5Z2R4
81	Beaudin, Rachel (F)	165	
82	Girard, Claude (M)	166	J5Z2R5
83	Chaput, Girard, Diane (F)	166	
84	Barrette, Léon (M)	167	J5Z2R4
85	Barrette, Ginette (F)	167	
86	Lamy, Fernand (M)	168	J5Z2R5
87	Lamy, Line (F)	168	
88	Guitard, Claude (M)	169	J5Z2R4
89	Guitard, Diane (F)	169	
90	Laviolette, Jean-Pierre (M)	170	J5Z2R5
91	Laviolette, Lise (F)	170	
92	Perodeau, Richard (M)	171	J5Z2R4
93	Perodeau, Josée (F)	171	
94	Bernier, Michel (M)	172	J5Z2R5
95	Lebel, Bernier, Johanne (F)	172	
96	Cloutier, Jean-Claude (M)	173	J5Z2R4
97	Cloutier, Francine (F)	173	
98	Lefebvre, Pierre (M)	174	J5Z2R5
99	Lefebvre, Murielle (F)	174	
100	Laberge, Gilles (M)	175	J5Z2R4
101	Laberge, Louisette (F)	175	
102	Laberge, Normand (M)	175	
103	Laberge, Line (F)	175	
104	Laberge, Alain (M)	175	
105	Robitaille, Lyne (F)	175	
106	Juneau, André (M)	176	J5Z2R5
107	Bourbonnais, Diane (F)	176	
108	Paquin, Ronald (M)	177	J5Z2R4
109	Paquin, Claudette (F)	177	
110	Marin, Claude (M)	178	J5Z2R5
111	Marin, Gréta (F)	178	
112	Marin, Sylvie (F)	178	
113	Bouchard, Fernand (M)	179	J5Z2R4
114	Beauchamp, Lucie (F)	179	
115	Hall, Arthur (M)	181	J5Z2R4
116	Benoit, Hall, Louise (F)	181	
117	Hall, Christian (M)	181	
118	Turcotte, Conrad (M)	183	J5Z2R4
119	Turcotte, Johanne (F)	183	
120	Sauvageau, Marcel (M)	185	J5Z2R4
121	Sauvageau, Nicole (F)	185	
122	Desroches, Ivon (M)	187	J5Z2R4
123	Beaulieu, Desroches, Gisèle (F)	187	

RURAL/RURALE			URBAN/URBAINE
N°	page N° of/de	electoral district/circonscription: TERREBONNE	N° 109(4) page N° 1 of/de 2
polling division / section de vote		certified / certifié — signature(s)-enumerator(s) / signature(s)-recenseur(s): Gréta Marin, Claudette Lavoie	polling division / section de vote

188308

F 303 **PRELIMINARY LIST OF ELECTORS**

ELECTIONS CANADA

LISTE PRÉLIMINAIRE DES ÉLECTEURS

8 5M 7-79

This list of qualified electors for the polling division number as set out below was prepared for use at the pending federal election from information obtained at the enumeration and has been certified by the signature(s) below as to completeness and correctness so far as is possible.

La présente constitue la liste des électeurs de la section de vote dont le numéro apparaît plus bas préparée en vue de l'élection fédérale en cours d'après les renseignements recueillis lors du recensement. Le(s) recenseur(s) y a(ont) apposé sa(leur) signature, affirmant que cette liste est aussi complète et exacte que possible.

N°			
	PAYETTE		
124	Bellavance, Jacques (M)	189	J5Z2R4
125	Roy, Normande (F)	189	
126	Quenneville, Guylaine (F)	189	
127	Russel, Jean (M)	191	J5Z2R4
128	Russel, Claudette (F)	191	
129	Russel, Manon (F)	191	
130	Chalifoux, Anna (f)	191	
131	Trottier, Gilles (M)	193	J5Z2R4
132	Marcouiller, Johanne (F)	193	
133	Mondor, François (M)	195	J5Z2R4
134	Mondor, Claudette (F)	195	
135	Piquette, Sylvain (M)	197	J5Z2R4
136	Piquette, Bernadette (F)	197	
137	Pelletier, René-Jean (M)	197	
138	Gaucher, Claude (M)	199	J5Z2R4
139	Champagne, Johanne (F)	199	
140	Delisio, Denis (M)	201	J5Z2R4
141	Delisio, Michelle (F)	201	
142	Desroches, Roger (M)	203	J5Z2R4
143	Desroches, Diane (F)	203	
144	Chapdelaine, Léo (M)	205	J5Z2R4
145	Chapdelaine Hélène (F)	205	
146	Chapdelaine, Yves (M)	205	
147	Chapdelaine, Diane (F)	205	
148	Rémillard, Yves (M)	207	J5Z2R4
149	Rémillard, Réjeanne (F)	207	
150	Massicotte, Yvon (M)	209	J5Z2R4
151	Massicotte, Lucille (F)	209	
152	Massicotte, Donald (M)	209	
153	Vaillancourt, Jules (M)	211	J5Z2R4
154	Bertrand, Vaillancourt, Josée (F)	211	

RURAL/RURALE			electoral district/circonscription	URBAN/URBAINE		
N°	page		TERREBONNE	N°	page	
	N°	of/de		109(4)	N° 2	of/de 2
polling division section de vote			certified certifié signature(s)-enumerator(s) / signature(s)-recenseur(s) Greta Gosselin / Claudette Lavoie	polling division section de vote		

F 303 **PRELIMINARY LIST OF ELECTORS**

8 5M 7-79

ELECTIONS CANADA

188309

LISTE PRÉLIMINAIRE DES ÉLECTEURS

This list of qualified electors for the polling division number as set out below was prepared for use at the pending federal election from information obtained at the enumeration and has been certified by the signature(s) below as to completeness and correctness so far as is possible.

La présente constitue la liste des électeurs de la section de vote dont le numéro apparaît plus bas préparée en vue de l'élection fédérale en cours d'après les renseignements recueillis lors du recensement. Le(s) recenseur(s) y a(ont) apposé s(alleur) signature, affirmant que cette liste est aussi complète et exacte que possible.

DE LA PAIX

N°					
1	Croteau Gagnier	Andrée	F	109	J5Z 2M5
2	Gagnier	Jean-Paul	M	109	J5Z 2M5
3	Gonzalez	Josée	F	110	J5Z 2M6
4	Gonzalez	Dulce	M	110	J5Z 2M6
5	Huot	Sylvain	M	113	J5Z 2M7
6	Huot	Michel	M	113	J5Z 2M7
7	Huot	Cécile	F	113	J5Z 2M7
8	Huot	Florent	M	113	J5Z 2M7
9	Valliere	Micheline	F	114	J5Z 2M6
10	Valliere	Sylvio	M	114	J5Z 2M6
11	Brisebois	Claire	F	117	J5Z 2M7
12	Brisebois	Gilles	M	117	J5Z 2M7
13	Dargis	Sylvain	M	118	J5Z 2M6
14	Dargis	Pierrette	F	118	J5Z 2M6
15	Gagnier	Richard	M	119	J5Z 3A5
16	Gagnier	Sylvie	F	119	J5Z 3A5
17	Venne	Denis	M	121	J5Z 2M8
18	Venne	Jocelyne	F	121	J5Z 2M8
19	Pon	Pierrette	F	123	J5Z 2M8
20	Pon	Didier	M	123	J5Z 2M8
21	Bélanger	Paul	M	124	J5Z 2M6
22	Bélanger	Michelle	F	124	J5Z 2M6
23	Villemure	Raymonde	F	125	J5Z 2M8
24	Villemure	Réjean	M	125	J5Z 2M8
25	Caron	Lise	F	126	J5Z 2M6
26	Caron	Claude	M	126	J5Z 2M6
27	Jérome	Francine	F	127	J5Z 2M8
28	Jérome	Normand	M	127	J5Z 2M8
29	Trudel	Jeannine	F	129	J5Z 2M9
30	Trudel	Bruno	M	129	J5Z 2M9
31	Denis	Osa	M	129	J5Z 2M9
32	Lefrançois	Denise	F	130	J5Z 2M6
33	Lefrançois	André	M	130	J5Z 2M6
34	Lefrançois	Mario	M	130	J5Z 2M6
35	Lefrançois	Doris	F	130	J5Z 2M6
36	Vermette	Claude	M	130	J5Z 2M6
37	Bujold	Linda	F	131	J5Z 2M9
38	Bujold	Jean-Guy	M	131	J5Z 2M9
39	Denis	Jacqueline	F	133	J5Z 2M9
40	Denis	Rolland	M	133	J5Z 2M9
41	Théberge	Robert	M	134	J5Z 2M6
42	Théberge	Cinthia	F	134	J5Z 2M6
43	Thibeault	Gérard	M	136	J5Z 2M6
44	Thibeault	Pierrette	F	136	J5Z 2M6
45	Thibeault	Mario	M	136	J5Z 2M6
46	Thibeault	Réjean	M	136	J5Z 2M6
47	Forget	Pierre	M	138	J5Z 2M6
48	Forget	Suzette	F	138	J5Z 2M6
49	Lavoie	Albert	M	140	J5Z 2M6
50	Lavoie	Claudette	F	140	J5Z 2M6
51	Borris	Esther	F	142	J5Z 2M6
52	Dumais	Aurèle	M	142	J5Z 2M6
53	Lévesque	Madeleine	F	144	J5Z 2M6
54	Levesque	Serge	M	144	J5Z 2M6
55	Gareau	Gilles	M	146	J5Z 2M6
56	Gareau	Denise	F	146	J5Z 2M6
57	Lavoie	Nicole	F	148	J5Z 2M6
58	Lavoie	Jean-Baptiste	M	148	J5Z 2M6
59	Lessard	Michel	M	150	J5Z 2M6
60	Bastien Lessard	Fabienne	F	150	J5Z 2M6

DE LA PAIX

N°					
61	Levesque	Carmen	F	152	J5Z 2M6
62	Levesque	Germain	M	152	J5Z 2M6
63	Levesque	Lyne	F	152	J5Z 2M6
64	Levesque	Carole	F	152	J5Z 2M6
65	Levesque	Paul	M	152	J5Z 2M6
66	Michaud	Serge	M	154	J5Z 2M6
67	Michaud	Angélia	F	154	J5Z 2M6
68	Desroches	Thérèse	M	156	J5Z 2M6
69	Desroches	Clarence	M	156	J5Z 2M6
70	Roy	Monique	F	158	J5Z 2M6
71	Roy	Wilbrod	M	158	J5Z 2M6
72	Brideau	Bernadette	F	160	J5Z 2M6
73	Morneau	Raymond	M	160	J5Z 2M6
74	Dupras	Gilles	M	164	J5Z 2M6
75	Dupras	Dorice	F	164	J5Z 2M6
76	Poirier	Jean-Luc	M	166	J5Z 2M6
77	Poirier	Thérèse	F	166	J5Z 2M6
78	Therrien	Michel	M	168	J5Z 2M6
79	Tremblay	Guy	M	168	J5Z 2M6
80	Tremblay	Hélène	F	168	J5Z 2M6
81	Lamontagne	Pierrette	F	168	J5Z 2M6
82	Roch	Michel	M	170	J5Z 2M6
83	Roch	Francine	F	170	J5Z 2M6
84	Rioux	Laurent	M	172	J5Z 2M6
85	Rioux	Lucille	F	172	J5Z 2M6
86	Rioux	Sylvain	M	172	J5Z 2M6
87	Couture	Michel	M	174	J5Z 2M6
88	Couture	Nicole	F	174	J5Z 2M6
89	Proretti	Giovanni	M	176	J5Z 2M6
90	Prietti	Anna Maria	F	176	J5Z 2M6
91	Proietti	Lucia	F	176	J5Z 2M6
92	Brière	Hélène	F	178	J5Z 2M6
93	Brière	Robert	M	178	J5Z 2M6
94	Brière	Micheline	F	178	J5Z 2M6
95	Brière	Pierre	M	178	J5Z 2M6
96	Lefebvre	B. Gisèle	F	180	J5Z 2M6
97	Lefebvre	Maurice	M	180	J5Z 2M6
98	Meunier	Joann	M	182	J5Z 2M6
99	Larose	Jean-Luc	M	182	J5Z 2M6
100	Larose	Erick	M	182	J5Z 2M6
101	Vallée	Roger	M	184	J5Z 2M6
102	Vallée	Clémence	F	184	J5Z 2M6
103	Amyot	Guy	M	186	J5Z 2M6
104	Amyot	Nicole	F	186	J5Z 2M6
105	Gowdy	Mary	F	188	J5Z 2M6
106	Gowdy	Keith	M	188	J5Z 2M6
107	Houle	Carol	M	188	J5Z 2M6
108	Lefebvre	Francine	F	190	J5Z 2M6
109	Lefebvre	Pierre	M	190	J5Z 2M6
110	Leblond	Robert	M	192	J5Z 2M6
111	Leblond	Annie	F	192	J5Z 2M6
112	Stafford	Hermance	F	194	J5Z 2M6
113	Stafford	Réjean	M	194	J5Z 2M6
114	Stafford	Guylaine	F	199	J5Z 2M6

LORRAINE

N°					
115	Lafleur	Gérard	M	587	J5Z 1M5
116	Lafleur	Michel	M	587	J5Z 1M5

RURAL/RURALE			electoral district/circonscription	URBAN/URBAINE		
N°	page		TERREBONNE	N°	page	
	N°	of/de	signature(s)-enumerator(s) / signature(s)-recenseur(s)	110	N° 1	of/de 3
polling division section de vote			certified certifié Rose Lapointe / Hélène Lalonde	polling division section de vote		

F 303 **PRELIMINARY LIST OF ELECTORS**

8 5M 7 79

ELECTIONS CANADA

LISTE PRÉLIMINAIRE DES ÉLECTEURS

188310

This list of qualified electors for the polling division number as set out below was prepared for use at the pending federal election from information obtained at the enumeration and has been certified by the signature(s) below as to completeness and correctness so far as is possible.

La présente constitue la liste des électeurs de la section de vote dont le numéro apparaît plus bas préparée en vue de l'élection fédérale en cours d'après les renseignements recueillis lors du recensement. Le(s) recenseur(s) y a(ont) apposé sa(leur) signature, affirmant que cette liste est aussi complète et exacte que possible.

N°					
		LORRAINE			
117	Lafleur	Laurentia	F	587	J5Z 1M5
118	Turenne	Ginette	F	589	J5Z 1M5
119	Turenne	Jocelyn	M	589	J5Z 1M5
120	Guernon	Robert	M	590	J5Z 1M5
121	Guernon	Diane	F	590	J5Z 1M5
122	Duchemin	Diane	F	591	J5Z 1M5
123	Duchemin	Normand	M	591	J5Z 1M5
124	Hardy	Guy	M	591 A	J5Z 1M5
125	Hamelin	Gisèle	F	592	J5Z 1M5
126	Hamelin	André	M	592	J5Z 1M5
127	Ouellet	Jacques	M	595 A	J5Z 1M5
128	Ouellet	Francine	F	595 A	J5Z 1M5
129	Jalbert	Mariette	F	595	J5Z 1M5
130	Larivière	Jacques	M	595	J5Z 1M5
131	Laverdière	Diane	F	596	J5Z 1M5
132	Laverdière	Richard	M	596	J5Z 1M5
		NOTRE-DAME			
133	Lemire	Gisèle	F	583	J5Z 2P6
134	Lemire	Marc	M	583	J5Z 2P6
135	Lemire	Alain	M	583	J5Z 2P6
136	Lemire	Clément	M	583	J5Z 2P6
137	Allard	Isabelle	F	586	J5Z 3H1
138	Allard	Marie Paule	F	586	J5Z 3H1
139	Allard	Christian	M	586	J5Z 3H1
140	Allard	Claude	M	586	J5Z 3H1
141	Fleury	Raymonde	F	589	J5Z 2P6
142	Fleury	Normand	M	589	J5Z 2P6
143	Paquin	Bertrand	M	590	J5Z 3H1
144	Paquin	Lise	F	590	J5Z 3H1
145	Joly	Laurette	F	591	J5Z 1T6
146	Perrault	Jeanne D'Arc	F	591	J5Z 1T6
147	Marleau	Pierre	M	594	J5Z 3H1
148	Marleau	Elise	F	594	J5Z 3H1
149	Gaudet	Gérard Jr.	M.	595	J5Z 1T6
150	Léveillé	Lise	F	595	J5Z 1T6
151	Léveillé	Césaire	M	595	J5Z 1T6
152	Coulombe	Jeanne D'Arc	F	597	J5Z 1T6
153	Coulombe	Lucette	F	597	J5Z 1T6
154	Coulombe	Gérard	M	597	J5Z 1T6
155	Lavigne	Nicole	F	599	J5Z 2P7
156	Riopel	Jocelyn	M	599	J5Z 2P7
157	Pageau	Robert	M	600	J5Z 2V5
158	Pageau	Yvette	F	600	J5Z 2V5
159	Bergeron	Michel	M	601	J5Z 2P7
160	Arbour	Nicole	F	601	J5Z 2P7
161	Astalos	Rollande	F	603	J5Z 2P7
162	Astalos	André	M	603	J5Z 2P7
163	Laforêt	Sylvie	F	609	J5Z 2P7
164	Laforêt	Léo	M	611	J5Z 2P7
165	Fortin	Françoise	F	611	J5Z 2P7
166	Fortin	Yvon	M	611	J5Z 2P7
167	Demers	Zéphirina	F	615	J5Z 2P7
168	Demers	Toussaint	M	615	J5Z 2P7
169	Demers	Michel	M	615	J5Z 2P7
170	Asselin	Céline	F	615	J5Z 2P7
171	Audette	Rodolphe	M	620	J5Z 2V5
172	Audette	Raymonde	F	620	J5Z 2V5
173	Audette	France	F	620	J5Z 2V5
174	Audette	Gilles	M	620	J5Z 2V5
175	Audette	René	M	620	J5Z 2V5
176	Archambault	René	M	621	J5Z 2P7
177	Lalonde	Aline	F	628	J5Z 2Y5
178	Lalonde	Marcel	M	628	J5Z 2Y5
179	Lalonde	Hélène	F	628	J5Z 2Y5
180	Lalonde	Roméo	M	628	J5Z 2Y5
181	Major	Isabelle	F	630	J5Z 2Y5
182	Major	Yolaine	F	630	J5Z 2Y5
183	Major	Pierre	M	630	J5Z 2Y5
184	Foucher	Gabrielle	F	631 A	J5Z 2Y5
185	Foucher	Edouard	M	631A	J5Z 2Y5
186	Foucher	Jacqueline	F	631	J5Z 2P7
187	Foucher	Guy	M	631	J5Z 2P7
188	Goyette	Alain	M	631	J5Z 2P7
189	Bonnenfant	Jean	M	633	J5Z 2P7
190	Bélanger	Ernest	M	635	J5Z 2P7
191	Venne	Louise	F	647	J5Z 2P7
192	Venne	Lucille	F	647	J5Z 2P7
193	Venne	Michel	M	647	J5Z 2P7
194	Venne	Laurent	M	647	J5Z 2P7
195	Morin	Françoise	F	655	J5Z 2P7
196	Morin	René	M	655	J5Z 2P7
197	Jutras	Paquette Sylvie	F	662	J5Z 2V5
198	Jutras	Daniel	M	662	J5Z 2V5
199	Jutras	Berthold	M	662	J5Z 2V5
200	Jutras	Thérèse	F	662	J5Z 2V5
201	Morel	Rodrigue	M	662	J5Z 2V5
202	Morel	Ghislaine	F	662	J5Z 2V5
203	Brien	Bernard	M	667	J6A 5H5
204	Bertrand	Yvette	F	672A	J6A 5H5
205	Bertrand	Claire	F	672	J6A 5H5
206	Bertrand	Pierre	M	672	J6A 5H5
207	Lebeau	Sylvain	M	677	J6A 5H5
208	Lebeau	Yvonne	F	677	J6A 5H5
209	Lebeau	Roger	M	677	J6A 5H5
210	Lebeau	Mario	M	677	J6A 5H5
211	Langevin	André	M	700	J6A 5H5
212	Langevin	Daniel	M	700	J6A 5H5
213	Langevin	Louise	F	700	J6A 5H5
214	Langevin	Robert	M	700	J6A 5H5
		PLACE BOISVERT			
215	Isabelle	Steeve	M	581	J5Z 1M3
216	Isabelle	Denise	F	581	J5Z 1M3
217	Isabelle	Florient	M	581	J5Z 1M3
218	Dion	Robert	M	582	J5Z 1M3
219	Dion	Nicole	F	582	J5Z 1M3
220	Aubry	Gilles	M	583	J5Z 1M3
221	Aubry	Andrée	F	583	J5Z 1M3
222	Rousseau	Guy	M	584	J5Z 1M3
223	Rousseau	Georgianna	F	584	J5Z 1M3
224	Rousseau	Fernand	M	584	J5Z 1M3
225	Dufour	René	M	585	J5Z 1M2
226	Rousseau	Jean-Paul	M	586	J5Z 1M2
227	Rousseau	Lucie	F	586	J5Z 1M2

RURAL/RURALE			URBAN/URBAINE
N°	page	electoral district/circonscription: **TERREBONNE**	N° 110 page N° 2 of/de 2
N°	of/de	certified certifié — signature(s)-enumerator(s) / signature(s)-recenseur(s): Rose Séguéline — Hélène Lalonde	
polling division section de vote			polling division section de vote

188311

F 303 **PRELIMINARY LIST OF ELECTORS**

8 5M 7-79

ELECTIONS CANADA

LISTE PRÉLIMINAIRE DES ÉLECTEURS

This list of qualified electors for the polling division number as set out below was prepared for use at the pending federal election from information obtained at the enumeration and has been certified by the signature(s) below as to completeness and correctness so far as is possible.

La présente constitue la liste des électeurs de la section de vote dont le numéro apparaît plus bas préparée en vue de l'élection fédérale en cours d'après les renseignements recueillis lors du recensement. Le(s) recenseur(s) y a(ont) apposé sa(leur) signature, affirmant que cette liste est aussi complète et exacte que possible.

N°					
	PLACE BOISVERT				
228	Pon	Annie	F	587	J5Z 1M2
229	Pon	Patrick	M	587	J5Z 1M2
230	Dubé	Françoise	F	588	J5Z 1M3
231	Huot	Réjean	M	588	J5Z 1M3
232	Lapointe	Louisette	F	589	J5Z 1M2
233	Lapointe	Benoit	M	589	J5Z 1M2
234	Lapointe	Manon	F	589	J5Z 1M2
235	Lapointe	Guy	M	589	J5Z 1M2
236	Lemire	Chantal	F	590	J5Z 1M3
237	Lemire	Denise	F	590	J5Z 1M3
238	Lemire	Richard	M	590	J5Z 1M3
239	Bisson	André	M	591	J5Z 1M3
240	Bisson	Michelle	F	591	J5Z 1M3
241	Vaillancourt	Fernand	M	592	J5Z 1M3
242	Vaillancourt	Claude	M	592	J5Z 1M3
243	Paquin	Carole	F	593	J5Z 1M3
244	Paquin	Jean Claude	M	593	J5Z 1M3
245	Paquin	Germain	F	593	J5Z 1M3
246	Paquin	Serge	M	593	J5Z 1M3
247	Tremblay	Charlaine	F	594	J5Z 1M3
248	Tremblay	Romain	M	594	J5Z 1M3
249	Ouellet	Daniel	M	595	J5Z 1M2
250	St-Hilaire	Hélène	F	596	J5Z 1M3
251	St-Hilaire	Pierre	M	596	J5Z 1M3
252	Lapointe	Jacques	M	597	J5Z 1M3
253	Lapointe	Anne Marie	F	597	J5Z 1M3
254	Chamberland	Jeannot	M	598	J5Z 1M3
255	Chamberland	Pauline	F	598	J5Z 1M3
256	Turcotte	Marie Claire	F	599	J5Z 1M3
257	Turcotte	Normand	M	599	J5Z 1M3
258	Bouchard	Claudette	F	600	J5Z 1M3
259	Morriseau	André	M	600	J5Z 1M3
260	Morriseau	Pierre	M	600	J5Z 1M3
261	Morriseau	Ghislaine	F	600	J5Z 1M3
262	DePelteau	Stéphane	M	602	J5Z 1M3
263	DePelteau	Jean Paul	M	602	J5Z 1M3
264	DePelteau	Monique	F	602	J5Z 1M3
265	Bouchard	Fernand	M	604	J5Z 1M3
266	Laporte	Sylvain	M	606	J5Z 1M3
267	Gariépy	Christian	M	606	J5Z 1M3
268	Gariépy	Micheline	F	606	J5Z 1M3
269	Gariépy	Madeleine	F	606	J5Z 1M3
270	Gariépy	Noella	F	606	J5Z 1M3
271	Gariépy	Raymad	M	606	J5Z 1M3
272	Sergerie	Laure	F	608	J5Z 1M3
273	Sergerie	Jacques	M	608	J5Z 1M3
274	Renaud	René	M	610	J5Z 1M3
275	Renaud	Micheline	F	610	J5Z 1M3
276	Turcotte	Yvon	M	612	J5Z 1M3
277	Turcotte	Lise	F	612	J5Z 1M3
278	Lair	Jean	M	614	J5Z 1M3
279	Lair	Fernande	F	614	J5Z 1M3
280	Chamberland	Alain	M	616	J5Z 1M3
281	Chamberland	Jean-Louis	M	616	J5Z 1M3
282	Chamberland	Thérèse	F	616	J5Z 1M3
283	Pellerin	Micheline	F	618	J5Z 1M3
284	Pellerin	Denis	M	618	J5Z 1M3
	PERREAULT				
285	Foisy	Michel	M	584	J5Z 1M4

N°					
	PERREAULT				
286	Foisy	Denise	F	584	J5Z 1M4
287	Marquis	Richard	M	585	J5Z 1M4
288	Marquis	Monique	F	585	J5Z 1M4
289	Perrault	Bernard	M	589	J5Z 1M4
290	Perrault	Judith	F	589	J5Z 1M4
291	Perrault	André	M	589	J5Z 1M4

RURAL/RURALE			electoral district/circonscription	URBAN/URBAINE		
N°	page		TERREBONNE	N°	page	
	N°	of/de		110	N° 3	of/de 3
polling division section de vote			certified certifié signature(s)-enumerator(s) / signature(s)-recenseur(s)	polling division section de vote		

188312

F 303 **PRELIMINARY LIST OF ELECTORS**

ELECTIONS CANADA

LISTE PRÉLIMINAIRE DES ÉLECTEURS

8 5M-7-79

This list of qualified electors for the polling division number as set out below was prepared for use at the pending federal election from information obtained at the enumeration and has been certified by the signature(s) below as to completeness and correctness so far as is possible.

La présente constitue la liste des électeurs de la section de vote dont le numéro apparaît plus bas préparée en vue de l'élection fédérale en cours d'après les renseignements recueillis lors du recensement. Le(s) recenseur(s) y a(ont) apposé sa(leur) signature, affirmant que cette liste est aussi complète et exacte que possible.

N°			
	BEAUCHAMP		
1	Tremblay, Lo uise (F)	580	J5Z1K3
2	Tremblay, Denis (M)	580	J5Z1K3
3	Gobeil, Gabriel (M)	582	J5Z1K3
4	Gobeil, Micheline (F)	582	J5Z1K3
5	Desilet, Jean-Claude (M)	584	J5Z1K3
6	Desilet, Claudette (F)	584	J5Z1K3
7	Proulx, Paulette (F)	586	J5Z1K3
8	Proulx, René (M)	586	J5Z1K3
9	Proulx, Candide (F)	586	J5Z1K3
10	Bouthillette, Michel (M)	588	J5Z1K3
11	Martin, Olivette (F)	590	J5Z1K3
12	Martin, Maurice (M)	590	J5Z1K3
13	Boudreault, Nicole (F)	592	J5Z1K3
14	Boudreault, Richard (M)	592	J5Z1K3
15	Pelletier, Roger (M)	594	J5Z1K3
16	Pelletier, Michelle (F)	594	J5Z1K3
17	Ostiguy, Roger, (M)	596	J5Z1K3
18	Ostiguy, Hélène (F)	596	J5Z1K3
19	Poirier, Judes (M)	598	J5Z2N8
20	Poirier, Roder (M)	598	J5Z2N8
21	Poirier, Thérèse (F)	598	J5Z2N8
22	Martin, Léopold (M)	601	J5Z3A6
23	Martin, Chantal (F)	601	J5Z3A6
24	Martin, Jocelyne (F)	601	J5Z3A6
25	Laflamme, Danielle (F)	603	J5Z3A6
26	Laflamme, Réjean (M)	603	J5Z3A6
27	Dagenais, Michel (M)	605	J5Z3A6
28	Dagenais, Jeannine (F)	605	J5Z3A6
29	Dagenais, Paul (M)	605	J5Z3A6
30	Smith, Gerard (M)	607	J5Z3A6
31	Robitaille Smith, Lise (F)	607	J5Z3A6
32	Choquette, Serge (M)	609	J5Z3A6
33	Choquette, Ghisline (F)	609	J5Z3A6
34	Héroux, Raynald (M)	611	J5Z3A6
35	Héroux, Lisette (F)	611	J5Z3A6
36	Gilbert, René (M)	613	J5Z3A6
37	Gilbert, Jean-Paul (M)	613	J5Z3A6
38	Gilbert, Bibiane (F)	613	J5Z3A6
39	Gilbert, Sylvain (M)	613	J5Z3A6
40	Gilbert, André (M)	613	J5Z3A6
41	Gauthier, Lorenza (F)	615	J5Z3A6
42	Beauchemin, Lucie (F)	615	
43	Desautels, René (M)	617	J5Z3A6
44	Désautels, Christiane (F)	617	
45	Richard, Louise (F)	619	J5Z3A6
46	Richard, Michel (M)	619	
47	Clément, Fernand (M)	621	J5Z2X7
48	Clément, Lise (F)	621	
49	Chaput, Adeline (F)	623	J5Z3A6
50	Chaput, Jean-Claude (M)	623	
51	Bernier, Roger (M)	625	J5Z3A6
52	Bernier, Lilianne (F)	625	
53	Fafard, Odette (F)	627	J5Z3A6
54	Fafard, Michel (M)	627	
55	Tremblay, Brigitte (F)	629	J5Z3A6
56	Tremblay, Germain (M)	629	
	CHAMBERLAND (PLACE)		
57	Ouellette, Lucie (F)	593	J5Z1L8
58	Ouellette, André (M)	593	
59	Langlois, Louis (M)	595	J5Z1L8
60	Langlois, Jacqueline (F)	595	
61	Charlot, Agathe (F)	597	J5Z1L8
62	Charlot, Guy (M)	597	J5Z1L8
63	Vincent, Michel (M)	599	J5Z1L8
64	Savard, Chantal (F)	599	
65	Lauzon, Ghislain (M)	601	J5Z1L8
66	Lauzon, Christine, (F)	601	
67	Lauzon, Denise (F)	601	
68	Lauzon, Gerald (M)	601	
69	Beaulieu, Chantal (F)	603	J5Z1L8
70	Landreville, André (M)	603	
71	Bélair, Richard, (M)	605	J5Z1L8
72	Bélair, André (M)	605	
73	Bélair, Josée (F)	605	
74	Bélair, Monique (F)	605	
75	Legris, Michel (M)	607	J5Z1L8
76	Legris, Danielle (F)	607	
77	Hudon, Gérald (M)	609	J5Z1L8
78	Bertrand, Denis (M)	609	
79	Arcoitte, Lucien (M)	611	J5Z1L8
80	Arcoitte, Claudette (F)	611	
81	Arcoitte, Daniel (M)	611	
82	Arcoitte, Pascal (M)	611	
83	Pelletier, Gisèle (F)	613	J5Z1L8
84	Pelletier, Alphonse (M)	613	
85	Pelletier, Rachel (F)	613	
86	Pelletier, Manon (F)	613	
87	Lebel, René (M)	615	J5Z1L8
88	Frigon, Michel (M)	617	J5Z1L8
89	Bélanger, Louise (F)	617	
90	Bélanger, Robert (M)	617	
91	Rivest, Liette (F)	617	
92	Boisvert, Raymonde (F)	619	J5Z1L8
93	Boisvert, Josée (F)	619	
94	Boisvert, Roger (M)	619	
95	Payette, Jean-Claude (M)	620	J5Z1L8
96	Payette, Johanne (F)	620	
97	Vezina, André (M)	621	J5Z1L8
98	Gagné, André (M)	622	J5Z1L8
99	Gagné, Sylvain (M)	622	
100	Gagné, Marguerite (F)	622	
101	Auger, Réjean (M)	622	
102	Bonneau, René (M)	623	J5Z1L8
103	Bonneau, Claudette (F)	623	
104	St-Germain, Robert (M)	624	J5Z1L8
105	St-Germain, Murielle (M)	624	
106	Lefrançois, Serge (M)	624	
107	Custeau, Mariette (F)	625	J5Z1L8
108	Cayer, Michel (M)	625	
109	Henry, Ghislaine (F)	626	J5Z1L8
110	Henry, Denis, (M)	626	
111	St-Onge, Albert (M)	627	J5Z1L8
112	St-Onge, Ginette (F)	627	
	DE LA PAIX		
113	Pimparé, Antoinette (F)	135	J5Z2N1
114	Pimparé, Alfred (M)	135	
115	Pimparé, Françoise (F)	135	
116	Labrèche, Julie (F)	137	J5Z2N1
117	Labrèche, Madeleine (F)	137	
118	Labrèche, Michel (M)	137	
119	Rivest, Claude (M)	139	J5Z2N1
120	Rivest, Francine (F)	139	
121	Rivest, Pierre (M)	139	
122	Dumont, Adnré (M)	141	J5Z2N1
123	Delage, Gaïla (F)	141	

RURAL/RURALE			electoral district/circonscription	URBAN/URBAINE	
N°	page		TERREBONNE	N°	page
	N°	of/de		III	N° 1 of/de 3
polling division section de vote			certified certifié signature(s)-enumerator(s)/signature(s)-recenseur(s) Mme Hervise Brasseur / H Labrecque	polling division section de vote	

188313

F 303 **PRELIMINARY LIST OF ELECTORS**

ELECTIONS CANADA

LISTE PRÉLIMINAIRE DES ÉLECTEURS

8 5M-7-79

This list of qualified electors for the polling division number as set out below was prepared for use at the pending federal election from information obtained at the enumeration and has been certified by the signature(s) below as to completeness and correctness so far as is possible.

La présente constitue la liste des électeurs de la section de vote dont le numéro apparaît plus bas préparée en vue de l'élection fédérale en cours d'après les renseignements recueillis lors du recensement. Le(s) recenseur(s) y a(ont) apposé sa(leur) signature, affirmant que cette liste est aussi complète et exacte que possible.

N°			
	DE LA PAIX (SUITE)		
124	Gaudet, Jean-Guy (M)	143	J5Z2N1
125	Gaudet, Lise (F)	143	
126	Tremblay, Clermont (M)	145	J5Z2N1
127	Tremblay, Marcelle (F)	145	
128	Caron, Julles (M)	147	J5Z2N1
129	Caron, Christian (M)	147	
130	Caron, Monique (F)	147	
131	Dufour, Yolande (F)	149	J5Z2N1
132	Dufour, Denis (M)	149	
133	Leblanc, Rosange (F)	151	J5Z2N1
134	Leblanc, Jean (M)	151	
135	Leblanc, Réjean (M)	151	
136	Leblanc, René (M)	151	
137	Leblanc, Daniel (M)	151	
138	Ostiguy, Wilfred (M)	153	J5Z2N1
139	Ostiguy, Hazel (F)	153	
140	Ostiguy, Wilfred Jr. (M)	153	
141	Roy, Gaston (M)	155	J5Z2N1
142	Roy, Madeleine, (F)	155	
	JEAN-GUY		
143	Poulin, Lise (F)	580	J5Z1L5
144	Poulin, Jacques (M)	580	
145	Kakkert, Anne (F)	581	J5Z1L6
146	Kakkert, Pierre-Joseph (M)	581	J5Z1L6
147	St-Pierre, Carol (F)	582	J5Z1L5
148	St-Pierre, Michel (M)	582	
149	Provençal, Lucie (F)	583	J5Z1L6
150	Provençal, Michel (M)	583	
151	Vignola, Margot (F)	584	J5Z 1L5
152	Vignola, Raymond (M)	584	
153	Labrecque, Huguette (F)	585	J5Z1L6
154	Labrecque, Michel (M)	585	
155	Lachance, Ginette (F)	586	J5Z1L5
156	Lachance, Roger (M)	586	
157	Lachance, Denis (M)	586	
158	Lachance, Alain, (M)	586	
159	Latour, Michel (M)	587	J5Z1L6
160	Latour, Gisèle (F)	587	
161	Bonhomme, Yvette (F)	588	J5Z1L5
162	Bonhomme, René (M)	588	
163	Bonhomme, Alain (M)	588	
164	Gauthier, Paul-Emile (M)	589	J5Z1L6
165	Gauthier, Irène (F)	589	
166	Pichette, Michel (M)	589	
167	Pichette, Micheline (F)	589	
168	Gauthier, Sylvain (M)	589	
169	Pelletier, Robert (M)	590	J5Z1L5
170	Pelletier, Coleen (F)	590	
171	Frenette, Francine (F)	591	J5Z1L6
172	Frenette, Pierre (M)	591	
173	Pruneau, Jocelyne (F)	592	J5Z1L5
174	Pruneau, Guy (M)	592	
175	Verge, Carl (M)	593	J5Z1L6
176	Larivière, Gilles (M)	594	J5Z1L5
177	Turcotte, Aline (F)	594	
178	Tremblay, Marie (F)	595	J5Z1L6
179	Tremblay, Jean-Baptiste (M)	595	
180	Tremblay, Robert (M)	595	
	STANLEY		
181	Laflamme, Gilles (M)	581	J5Z1L9
182	Leblanc, Gervais (M)	581	
183	Comtois, Gilles (M)	582	J5Z1L9
184	Comtois, Lucille (F)	582	J5Z1L9
185	Laurence, Claude (M)	583	J5Z1M1
186	Laurence, Simonne (F)	583	
187	Lair, Jean-Claude (M)	584	J5Z1L9
188	Lair, Francine (F)	584	
189	Ste-Marie, Thérèse (F)	585	J5Z1M1
190	Ste-Marie, Roland (M)	585	
191	Champagne, Jacques (M)	586	J5Z1L9
192	Théoret, Pierrette (F)	586	
193	Ferlatte, Madeleine (F)	587	J5Z1M1
194	Ferlatte, Louis (M)	587	
195	Guilbault, Serge (M)	588	J5Z1L9
196	Guilbault, Hélène (F)	588	
197	Guilbault, Robert (M) q	588	
198	Arseneault, Julienne (F)	589	J5Z1M1
199	Arseneault, Henri (M)	589	
200	Depatie, Claudette (F)	590	J5Z1L9
201	Depatie, René (M)	590	
202	Depatie, Stephane (M)	590	
203	Lepine, Micheline (F)	591	J5Z1M1
204	Theriault, Josée (F)	591	
205	Pépin, Gerard (M)	591	
206	Gagnon, Normand (M)	592	J5Z1L9
207	Gagnon, Monique (F)	592	
208	Gagnon, Guy (M)	592	
209	Gagnon, Christian (M)	592	
210	Tangay, Denis (M)	594	J5Z1L9
211	Tangay, Diane (F)	594	
212	Martel, Doris (F)	596	J5Z1L9
213	Martel, Roger, (M)	596	
214	Martel, Sylvain (M)	596	
215	Côté, Linda (F)	598	J5Z1L9
216	Côté, Ghislain (M)	598	
217	Gingras, Louise (F)	600	J5Z1L9
218	Gingras, Real (M)	600	
219	Gallant, Joseph (M)	602	J5Z1L9
220	Coderre, Mario (M)	602	
221	Coderre, Nicole (F)	602	
222	Lestrat, Emile (M)	604	J5Z1L9
223	Lestrat, Pauline (F)	604	
224	Savard, Nicole (F)	606	J5Z1L9
225	Savard, Pierre (M)	606	
226	Côté, Germaine (F)	608	J5Z1L9
227	Côté, Paul-Etienne (M)	608	
228	Côté, Josée (F)	608	
229	Cox, Michael (M)	610	J5Z1L9
230	Cox, Jeannette (F)	610	
231	Therrien, Monique (F)	612	J5Z 1L9
232	Therrien, Gerald, (M)	612	
233	Brasseur, Jacques (M)	614	J5Z1L9
234	Brasseur, Denise (F)	614	
235	Brasseur, Sylvain (M)	614	
236	De La Plante, Hélène (F)	616	J5Z1L9
237	De La Plante, Jacques (M)	616	
238	Dubé, Norma (F)	618	
239	Dubé, Roger (M)	618	
240	Cloutier, Bernard (M)	620	J5Z1L9
241	Cloutier, Elise (F)	620	
242	Gauthier, Lise (F)	622	J5Z1L9
243	Beaudoin, Jean-Pierre (M)	622	
244	Charest, F. Martine (F)	624	J5Z1L9
245	Fournier, Marcel (M)	624	
246	Beauchamp, Colette (F)	626	J5Z1L9

RURAL/RURALE			electoral district/circonscription	URBAN/URBAINE		
N°	page		TERREBONNE	N°	page	
	N°	of/de		111	N° 2	of/de 3
polling division section de vote			certified certifié signature(s)-enumerator(s) / signature(s)-recenseur(s) Mme Hélène Brasseur / H. Labrecque	polling division section de vote		

188314

F 303 **PRELIMINARY LIST OF ELECTORS**

8 5M-7-79

ELECTIONS CANADA

LISTE PRÉLIMINAIRE DES ÉLECTEURS

This list of qualified electors for the polling division number as set out below was prepared for use at the pending federal election from information obtained at the enumeration and has been certified by the signature(s) below as to completeness and correctness so far as is possible.

La présente constitue la liste des électeurs de la section de vote dont le numéro apparaît plus bas préparée en vue de l'élection fédérale en cours d'après les renseignements recueillis lors du recensement. Le(s) recenseur(s) y a(ont) apposé sa(leur) signature, affirmant que cette liste est aussi complète et exacte que possible.

N°				N°
	STANLEY (SUITE)			
247	Beauchamp, Jean (M)	626	J5Z1L9	
248	Tétreault, Diane (F)	628	J5Z1L9	
249	Tétreault, J.Jacques (M)	628		
250	Tétreault, Lucie (F)	628		
251	Dumont, René (M)	630	J5Z1L9	
252	Gauthier, Manon (F)	632	J5Z1L9	
253	Gauthier, Christian (M)	632		
254	Gauthier, Louis (M)	632		
	CHAMBERLAND			
255	Ferland, Ginette, (F)	621	J5Z1L8	

RURAL/RURALE			electoral district/circonscription	URBAN/URBAINE		
N°	page		TERREBONNE	N°	page	
	N°	of/de		111	N° 3	of/de 3
polling division section de vote			certified certifié signature(s)-enumerator(s) /signature(s)-recenseur(s) Anne Marie Bracoeur / H Labrecque	polling division section de vote		

188315

F 303 **PRELIMINARY LIST OF ELECTORS**

ELECTIONS CANADA

LISTE PRÉLIMINAIRE DES ÉLECTEURS

85M-7-79

This list of qualified electors for the polling division number as set out below was prepared for use at the pending federal election from information obtained at the enumeration and has been certified by the signature(s) below as to completeness and correctness so far as is possible.

La présente constitue la liste des électeurs de la section de vote dont le numéro apparaît plus bas préparée en vue de l'élection fédérale en cours d'après les renseignements recueillis lors du recensement. Le(s) recenseur(s) y a(ont) apposé s(alleur) signature, affirmant que cette liste est aussi complète et exacte que possible.

N°			
	LE SORBIER (PLACE)		
1	Landreville, Pierre (M)	115	J5Z2W7
2	Landreville, Jocelyne (F)	115	
3	Boivin, Lise (F)	117	J5Z2W7
4	Lahaie, Claude (M)	117	
5	Auger, Irène (F)	121	J5Z2W7
6	Auger, Rémy (M)	121	
7	Dubuc, Ghislaine (F)	123	J5Z2W7
8	Dubuc, Normand (M)	123	
9	Laberge, Paulette (F)	125	J5Z2W7
10	Laberge, Pierre (M)	125	
11	Laforet, Hélène (F)	127	J5Z2W7
12	Laforet, Alain (M)	127	
13	Millette, Denis (M)	129	J5Z2W7
14	Millette, Raymonde (F)	129	
15	Harvey, Raymond (M)	131	J5Z2W7
16	Harvey, Tremblay, Lucie (F)	131	
17	Laferrière, Claude (M)	133	J5Z2W7
18	Laferrière, Jocelyne (F)	133	
19	Claveau, Daniel (M)	135	J5Z2W7
20	Claveau, Francine (F)	135	
21	Castonguay, Paul (M)	137	J5Z2W7
22	Castonguay, Hélène (F)	137	
23	Marchand, André (M)	139	J5Z2W7
24	Rouisse, Danielle (F)	139	
25	Plourde, Rachele (F)	141	J5Z2W7
26	Plourde, Gérard (M)	141	
27	Langlois, Fabienne (F)	143	J5Z2W7
28	Langlois, Michel (M)	143	
29	Hébert, Claudette (F)	145	J5Z2W7
30	Hébert, Fernand (M)	145	
31	Gauvin, Gilles (M)	147	J5Z2W7
32	Gauvin, Murielle (F)	147	
33	Ethier, Francine (F)	108	J5Z3A9
34	Ethier, Yvon (M)	108	
35	Chartrand, Rita (F)	110	J5Z3A9
36	Nadeau, Jacques (M)	110	
37	Dubois, Réal (M)	112	J5Z3A9
38	Dubois, Ginette (F)	112	
39	Aubert, Jacques (M)	114	J5Z3A9
40	Poirier, Aubert, Nicole (F)	114	
41	Houde, Thelland, Rita (F)	116	J5Z3A9
42	Thelland, René (M)	116	
43	Pilotte, Hélène (F)	118	J5Z3A9
44	Pilotte, Marcel (M)	118	
45	Caisse, Lise (F)	120	J5Z3A9
46	Caisse, Richard, (M)	120	
47	Roy, Jocelyn, (M)	122	J5Z3A9
48	Roy, Miriam (F)	122	
49	Dodier, Mireille (F)	124	J5Z3A9
50	Dodier, Fernand (M)	124	
51	Daigle, Yvon (M)	126	J5Z3A9
52	Daigle, Rollande (F)	126	
53	Daigle, Dominic (M)	126	
54	Leprince, Alain (M)	128	J5Z3A9
55	Séguin, Mireille (F)	128	
56	Nadeau, Joseph (M)	130	J5Z3A9
57	Nadeau, Etiennette (F)	130	
58	Nadeau, Danielle (F)	130	
59	Perreault, Bernard (M)	132	J5Z3A9
60	Perreault, Nicole (F)	132	
61	Boisvert, Jean-Yves (M)	134	J5Z3A9
62	Boisvert, Diane (F)	134	
63	Valière, Claire (F)	136	J5Z3A9
64	Valière, Michel (M)	136	
	VILLANDRE		
65	Aylwin, Monique (F)	109	J5Z2V3
66	Aylwin, Clément (M)	109	
67	Graveline, Steven (M)	111	J5Z2V3
68	Graveline, Nicole (F)	111	
69	Graveline, Georges (M)	111	
70	Dalpé, Rose (F)	113	J5Z2V3
71	Larin, Raoul (M)	113	
72	Larin, Dolorès (F)	113	
73	Ruest, Lucie (F)	115	J5Z2V3
74	Ruest, Ghislain (M)	115	
75	Belval, Mario (M)	117	J5Z2V3
76	Belval, Sylvain (M)	117	
77	Belval, Jeanine (F)	117	
78	Belval, Clément (M)	117	
79	Longpré, Yvon (M)	119	J5Z2V3
80	Longpré, Jacqueline (F)	119	
81	Boivin, Huguette (F)	121	J5Z2V3
82	Boivin, Yvon (M)	121	
83	Jalbert, Gilles (M)	121	
84	Rivet, Hélène (F)	121	
85	Chevalier, Diane (F)	123	J5Z2V3
86	Chevalier, Pierre (M)	123	
87	Favreau, Johanne (F)	127	J5Z2V3
88	Montpetit, André (M)	127	
89	Morin, Germaine (F)	129	J5Z2V3
90	Morin, Raoul, (M)	129	
91	Filion, Carole (F)	131	J5Z2V3
92	Filion, André (M)	131	
93	Marineau, Betty (F)	131	
94	Belisle, Ginette (F)	133	J5Z2V3
95	Belisle, Michel (M)	133	
96	Begin, Diane (F)	135	J5Z2V3
97	Begin, Réal (M)	135	
98	Labbé, Gilles (M)	137	J5Z2V3
99	Labbé, Lise (F)	137	
100	Loiselle, Jocelyne (F)	139	J5Z2V3
101	Loiselle, Gérard (M)	139	
102	Roussy, Bernard, (M)	147	J5Z2W6
103	Whitton, Lucette (F)	147	
104	Latour, Monique (F)	151	J5Z2W6
105	Latour, Jean-Claude (M)	151	
106	Boisvert, Fleurette (F)	153	J5Z2W3
107	Boisvert, Roger (M)	153	
108	Boisvert, Denis (M)	153	
109	Maher, Hélène (F)	153	
110	Robillard, Johanne (F)	155	J5Z2W6
111	Robillard, Jean-François	155	
112	Borgia, Francine (F)	157	J5Z2W6
113	Borgia, Jean-Yves (M)	157	
114	Bouffard, Francine (F)	159	J5Z2W6
115	Bouffard, Gervais, (M)	159	
116	Duguay, Gabriel (M)	161	J5Z2W6
117	Duguay, Marie-Paule (F)	161	
118	Champigny, Jacques (M)	163	J5Z2W6
119	Sanscartier, Monique (F)	163	
120	Bohémien, Diane (F)	165	J5Z2W6
121	Bohémien, Marcel (M)	165	
122	Roy, Noella (F)	167	J5Z2W6
123	Roy, Yves (M)	167	
124	Mackay, Denis (M)	169	J5Z2W6

RURAL/RURALE			electoral district/circonscription	URBAN/URBAINE		
N°	page		TERREBONNE	N°	page	
	N°	of/de		112	N° 1	of/de 2
polling division / section de vote			certified / certifié — signature(s) enumerator(s) / signature(s)-recenseur(s)	polling division / section de vote		

188316

F 303 **PRELIMINARY LIST OF ELECTORS**

8 5M-7-79

ELECTIONS CANADA

LISTE PRÉLIMINAIRE DES ÉLECTEURS

This list of qualified electors for the polling division number as set out below was prepared for use at the pending federal election from information obtained at the enumeration and has been certified by the signature(s) below as to completeness and correctness so far as is possible.

La présente constitue la liste des électeurs de la section de vote dont le numéro apparaît plus bas préparée en vue de l'élection fédérale en cours d'après les renseignements recueillis lors du recensement. Le(s) recenseur(s) y a(ont) apposé s(a)leur) signature, affirmant que cette liste est aussi complète et exacte que possible.

VILLANDRE (SUITE)

N°			
125	Paquette, Monique (F)	169	J5Z2W6
126	Phillips, Michael (M)	169	
127	Phillips, Nancy (F)	169	
128	Deschênes, Denyse (F)	171	J5Z2W6
129	Deschênes, Richard, (M)	171	
130	Tousignant, Guy (M)	173	J5Z2W6
131	Tousignant, Louise (F)	173	
132	Michaud, Michèle (F)	175	J5Z2W6
133	Michaud, Yvan (M)	175	
134	Tousignant, Denise (F)	177	J5Z2W6
135	Tousignant, Normand (M)	177	
136	Paquette, Richer, Claire (F)	179	J5Z2W6
137	Richer, Pierre (M)	179	
138	Boivin, Murielle (F)	181	J5Z2W6
139	Boivin, Yvon (M)	181	
140	Boyer, Louise (F)	183	J5Z2W6
141	Larocque, François (M)	183	
142	Lauzier, Daniel (M)	185	J5Z2W6
143	Legendre, Huguette (F)	185	
144	Leclerc, Madeleine (F)	102	J5Z2V4
145	Leclerc, Jean-Marc (M)	102	
146	Roy, Lionel (M)	104	J5Z2V4
147	Roy, Jeanne (F)	104	
148	Roy, Chantal (F)	104	
149	Cotton, Daniel (M)	106	J5Z2V4
150	Cotton, Christianne (F)	106	
151	Venne, Gérard (M)	108	J5Z2V4
152	Venne, Rollande (F)	108	
153	Venne, Manon (F)	108	
154	Vandette, Richard (M)	112	J5Z2V4
155	Vandette, Fernande (F)	112	
156	Lebel, Serge (M)	114	J5Z2V4
157	Lebel, Lise (F)	114	
158	Lebel, Alain (M)	114	
159	Gauthier, Jean-Yves (M)	116	J5Z2V4
160	Gauthier, Jean-Pierre (M)	116	
161	Gauthier, Micheline (F)	116	
162	Labelle, Gisèle (F)	118	J5Z2V4
163	Massicotte, Jean-Guy (M)	118	
164	Berthiaume, Manon (F)	120	J5Z2V4
165	Berthiaume, Normand (M)	120	
166	Pettigrew, Jocelyn (M)	122	J5Z2V4
167	Pettigrew, Denise (F)	122	
168	Goyette, Liette (F)	124	J5Z2V4
169	Goyette, Raymond (M)	124	
170	Duhaime, Marcel (M)	126	J5Z2V4
171	Durocher, Nicole (F)	126	
172	Zanack, Gilles (M)	128	J5Z2V4
173	Zanack, Martin (M)	128	
174	Zanack, Mireille (F)	128	
175	Denis, Prudent, (M)	130	J5Z2V4
176	Denis, Marthe (F)	130	
177	CRête, Réjeanne (F)	132	J5Z2V4
178	Crête, Jean-Claude (M)	132	
179	Lair, Réal (M)	134	J5Z2V4
180	Lair, Maude (F)	134	
181	Drainville, Denise (F)	136	J5Z2V4
182	Drainville, Michel (M)	136	
183	Page, Jacqueline (F)	138	J5Z2V4
184	Page, Léo (M)	138	
185	Begin, Michel (M)	140	J5Z2V4
186	Begin, Ginette (F)	140	
187	Cadieux, Diane (F)	142	J5Z2V4
188	Parent, Rollande (F)	144	J5Z2V4
189	Parent, Raymond (M)	144	
190	Dipisa, Onofrio (M)	146	J5Z2V4
191	Dipisa, Monique (F)	146	
192	Dipisa, Antonio (M)	146	
193	Bilodeau, Serge (M)	148	J5Z2V4
194	Bilodeau, Paulette (F)	148	
195	Boutin, Hélène (F)	150	J5Z2V4
196	Boutin, Robert (M)	150	
197	Montpetit, Benoit (M)	152	J5Z2V4
198	Montpetit, Lucille (F)	152	
199	Proulx, Louise (F)	154	J5Z2V4
200	St-Amant, Denis (M)	154	
201	Beausoleil, Gisèle (F)	156	J5Z2V4
202	Beausoleil, Jacques (M)	156	
203	Beausoleil, Josée (F)	156	
204	Bédard, Bernard (M)	158	J5Z2V4
205	Bédard, Suzanne (F)	158	
206	Dufresne, Diane (F)	160	J5Z2V4
207	Dufresne, Jacques (M)	160	
208	St-Amant, Jocelyn (M)	162	J5Z2V4
209	Veillette, Andréanne (F)	162	J5Z2V4
210	Paré, Gilles (M)	164	J5Z2V4
211	Piché, Lyne (F)	164	
212	Fournier, Lise (F)	166	J5Z2V4
213	Fournier, Marcel (M)	166	
214	Paré, Francine (F)	168	J5Z2V4
215	Paré, Guy (M)	168	
216	Charvest, Ginette (F)	170	J5Z2V4
217	Charvest, Michel (M)	170	
218	Roy, Gilberte (F)	174	J5Z2V4
219	Roy, Jean-Pierre (M)	174	
220	Pigeon, Rivest, Céline (F)	176	J5Z2V4
221	Rivest, Jocelyn (M)	176	
222	Renaud, Francine (F)	178	J5Z2V4
223	Renaud, Richard (M)	178	
224	Chartier, Denis (M)	180	J5Z2V4
225	Lancup, Chartier, Danielle (F)	180	
226	Gervais, Jean-Guy (M)	182	J5Z2V4
227	Gervais, Pierrette (F)	182	
228	Proteau, Denise (F)	184	J5Z2V4
229	Proteau, Jean-Paul (M)	184	
230	Fortin, Armand (M)	186	J5Z2V4
231	Fortin, Denise (F)	186	

RURAL/RURALE			URBAN/URBAINE
N°	page		N°
	N°	of/de	112
polling division / section de vote			polling division / section de vote

electoral district/circonscription: TERREBONNE

page N° 2 of/de 2

certified / certifié — signature(s)-enumerator(s) / signature(s)-recenseur(s): Christianne Cotton — Gisèle Latour

188317

F 303 **PRELIMINARY LIST OF ELECTORS**

8 5M 7-79

ELECTIONS CANADA

LISTE PRÉLIMINAIRE DES ÉLECTEURS

This list of qualified electors for the polling division number as set out below was prepared for use at the pending federal election from information obtained at the enumeration and has been certified by the signature(s) below as to completeness and correctness so far as is possible.

La présente constitue la liste des électeurs de la section de vote dont le numéro apparaît plus bas préparée en vue de l'élection fédérale en cours d'après les renseignements recueillis lors du recensement. Le(s) recenseur(s) y a(ont) apposé sa(leur) signature affirmant que cette liste est aussi complète et exacte que possible.

N°			
	BEAUCHAMP		
1	Daneau, Johanne (F)	631	J5Z3A6
2	Daneau, Réjean (M)	631	
3	Daneau, Gisèle (F)	631	
4	Tardif, Jean (M)	633	
5	Tardif, Mireille (F)	633	
6	Tardif, Manon (F)	633	
7	Tardif, Liliane (F)	633	
8	Desrosiers, Guylaine (F)	635	
9	Desrosiers, Mario (M)	635	
10	Beaupré, Marie-France (F)	641	
11	Beaupré, Hubert (M)	641	
12	Charest, Pierre (M)	643	
13	Charest, Micheline (F)	643	
14	Rivest, René (M)	651	
15	Rivest, Christiane (F)	651	
16	Drolet, Louise (F)	653	
17	Drolet, Alain (M)	653	
18	Falciglia, Giuseppe (M)	657	
19	Léona, Ginette (F)	657	
20	Lamarche, Yves (M)	659	
21	Lamarche, Nicole (F)	659	
22	Poulin, Louise (F)	620	J5Z2Z7
23	Poulin, Claude (M)	620	
24	Brault, Lise (F)	622	
25	Brault, Robert (M)	622	
26	Leclerc, Francine (F)	624	
27	Loyer, Raymond (M)	624	
28	Simoneau, Micheline (F)	626	
29	Simoneau, Robert (M)	626	
30	Johnson, Andrée (F)	628	
31	Johnson, John (M)	628	
32	Tremblay, Réjeanne (F)	630	
33	Tremblay, Gilles (M)	630	
34	Babin, Sylvain (M)	632	
35	Rainville, Diane (F)	632	
36	Rainville, Michel (M)	632	
37	Babin, Sylvie (F)	632	
38	Barrette, Carole (F)	634	
39	Barrette, Serge (M)	634	
40	Lambert, France (F)	636	
41	Lambert, Normand (M)	636	
42	Rouisse, François (M)	638	
43	Rouisse, Sylvie (F)	638	
	CHARTIER		
44	Lusignan, Jean Pierre (M)	124	J5Z3R7
45	Mallette, Pierrette (F)	124	
46	Sweeney, Alain (M)	126	
47	Gratton, Johanne (F)	126	
48	Brillant, Solange (F)	128	
49	Paquin, Jean (M)	128	
50	Gariéry, Murielle (F)	130	
51	Bernard, Serge (M)	130	
52	Rickerd, Lise (F)	132	
53	Rickerd, Bruce (M)	132	
54	Cantin, Robert (M)	140	
55	Neveu, Suzanne (F)	140	
56	Brunette, Danielle (F)	142	
57	Cloutier, Michel (M)	142	
	CHATEL		
58	Boutet, Gilles (M)	107	J5Z3R6
59	Boutet, Huguette (F)	107	
60	Bernier, Johanne (F)	111	
61	Dufort, Michel (M)	111	J5Z3R6
62	Richard, Roger (M)	113	
63	Richard, Sylvie (F)	113	
64	Michaud, Albertine (F)	113	
65	Doyer, Gaston (M)	115	
66	Doyer, Monique (F)	115	
67	Morin, Johanne (F)	119	
68	Bertrand, Aimé (M)	119	
69	Querry, Pierre (M)	121	
70	Querry, Sylvie (F)	121	
71	Coll, Carole (F)	123	
72	Dumais, Yvon (M)	123	
73	Hémond, Lyne (F)	100	J5Z3R3
74	Bolduc, Richard (M)	100	
	GABANNA		
75	Bourassa, Yves (M)	149	J5Z3G1
76	Bleau, Lucie (F)	149	
77	Dupuis, Micheline (F)	151	
78	Dupuis, Fernand (M)	151	
79	Rose, Denis (M)	153	
80	Rose, Hélène (F)	153	
81	Gauthier, Rémi (M)	155	
82	Gauthier, Marie Ange (F)	155	
83	Coulombe, Michel (M)	157	
84	Simard, Louiselle (F)	157	
85	Houle, Yvonne (F)	159	
86	Houle, Denis (M)	159	
87	Turcotte, Luc (M)	159	
88	Rivest, Danie (F)	161	
89	Grenier, André (M)	161	
90	Lareault, Claudette (F)	163	
91	Savoie, Michel (M)	163	
92	Laliberté, Yves (M)	165	
93	Laliberté, Nicole (F)	165	
94	Dumont, Ginette (F)	167	
95	Dumont, Jacques (M)	167	
96	Audet, Nicole (F)	169	
97	Audet, Lucien (M)	169	
98	St-Louis, Danielle (F)	171	
99	St-Louis, Gérard (M)	171	
100	Champagne, Lorraine (F)	173	
101	Champagne, Beverly (M)	173	
102	Laviolette, Michelle (F)	175	
103	Laviolette, Marcel (M)	175	
104	Morgan, Joseph (M)	177	
105	Grant, Alain (M)	177	
106	Jobin, Carole (F)	177	
107	Mayer, Serge (M)	179	
108	Guernon Mayer, Yolande (F)	179	
109	Gaudreau, Maurice (M)	179	
110	Bergeron, Yvonne (F)	183	
111	Bergeron, Roger (M)	183	
112	Beaulieu, Gilles (M)	185	
113	Beaulieu, Suzanne (F)	185	
114	Beaulieu, Réjean (M)	185	
115	Morgan, Jacqueline (F)	187	
116	Morin, Michelle (F)	193	
117	Thibaudeau, Richard (M)	193	
118	Turenne, Normand (M)	195	
119	Fagnant, Denise (F)	195	
120	Béchard, Ginette (F)	197	
121	Béchard, Robert (M)	197	
122	Bergeron, Claudette (F)	201	

RURAL/RURALE			electoral district/circonscription	URBAN/URBAINE		
N°	page N°	of/de	TERREBONNE	N°	page N°	of/de
				113	1	3
polling division section de vote			certified certifié signature(s)-enumerator(s) / signature(s)-recenseur(s) Lise Boivin Francine Lemoine	polling division section de vote		

F 303 **PRELIMINARY LIST OF ELECTORS**

8 5M-7 79

ELECTIONS CANADA

188318

LISTE PRÉLIMINAIRE DES ÉLECTEURS

This list of qualified electors for the polling division number as set out below was prepared for use at the pending federal election from information obtained at the enumeration and has been certified by the signature(s) below as to completeness and correctness so far as is possible

La présente constitue la liste des électeurs de la section de vote dont le numéro apparaît plus bas préparée en vue de l'élection fédérale en cours d'après les renseignements recueillis lors du recensement. Le(s) recenseur(s) y a(ont) apposé s(ell)eur) signature, affirmant que cette liste est aussi complète et exacte que possible.

N°			
	GABANNA (suite)		
123	Ricard, Michel (M)	201	J5Z3G1
124	Barbeau, Jean (M)	205	
125	Barbeau, Nicole (F)	205	
126	Aubry, Ginette (F)	209	
127	Aubry, Normand (M)	209	
128	Sénécal, Yvon (M)	211	
129	Carrier, Jocelyne (F)	166	J5Z3H6
130	Richer, Yvan (M)	166	
131	Allard, Lucie (F)	168	
132	Allard, Claude (M)	168	
133	Rioux, Lucie (F)	170	
134	Goulet, Richard (M)	170	
135	Panfili, Enzo (M)	170	
136	Panfili, Danièle (F)	170	
137	Beaulieu, Liliane (F)	172	
138	Beaulieu, Pierre (M)	172	
139	Gélinas, Gilles (M)	174	
140	Tremblay, Madeleine (F)	174	
141	Rousseau, Thérèse (F)	176	
142	Rousseau, Marcel (M)	176	
143	Vivier, Denise (F)	178	
144	Vivier, Serge (M)	178	
145	Sanschagrin, Line (F)	180	
146	Laforest, Raymond (M)	180	
147	Shelton, Douglas (M)	182	
148	Morin, Paula (F)	182	
149	Lachapelle, [illegible] (M)	186	
150	Lachapelle, Céline (F)	186	
151	Lessard, Suzanne (F)	188	
152	Lessard, Réal (M)	188	
153	Séguin, Claude (M)	190	
154	Rochon, Danielle (F)	190	
155	Mireault, Diane (F)	192	
156	Mireault, Robert (M)	192	
157	Landreville, Christiane F)	194	
158	Landreville, Daniel (M)	194	
	JEANNOTTE		
159	Beaulieu, Denis (M)	147	J5Z3G4
160	Beaulieu, Céline (F)	147	
161	Boudrault, Gaston (M)	149	
162	Boudrault, Lise (F)	149	
163	Boudrault, Normand (M)	149	
164	Garceau, Paul André (M)	151	
165	Garceau, Réjeanne (F)	151	
166	Boulet, Yvon (M)	153	
167	Bélanger, Annette (F)	153	
168	Coulombe, André (M)	155	
169	Coulombe, Carole (F)	155	
170	Coulombe, Robert (M)	157	
171	Coulombe, Louisette (F)	157	
172	Lamoureux, Francine (F)	159	
173	Lamoureux, Roland (M)	159	
174	Hamelin, Stéphane (M)	159	
175	Rocheleau, Jean (M)	165	J5Z3G9
176	Rocheleau, Mariange (F)	165	
177	Lemay, Laurette (F)	165	
178	Lemay, Clara (F)	165	
179	Bourbonnais, Michel (M)	167	
180	Bourbonnais, Johanne (F)	167	
181	Dupuis, Richard (M)	169	
182	Gauthier, Suzanne (F)	169	
183	Jacob, Pierre (M)	171	
184	Jacob, Colette (F)	171	J5Z3G9
185	Tremblay, Rita (F)	173	
186	Tremblay, Jean (M)	173	
187	DesGroseillers, Francine F)	175	
188	DesGroseillers, Michel (M)	175	
189	Guertin, Pierre (M)	177	
190	Guertin, Suzanne (F)	177	
191	Lamarre, Daniel (M)	179	
192	Lamarre, Claudine (F)	179	
193	Simard, Dominique (F)	181	
194	Simard, Denis (M)	181	
195	Gauvin, Pierre (M)	183	
196	Landry, Denise (F)	183	
197	Thibault, Michel (M)	187	
198	Thibault, Linda (F)	187	
199	St-Jean, Jocelyne (F)	189	
200	St-Jean, Daniel (M)	189	
201	Ouellet, Jean Louis (M)	191	
202	Rioux, Réjean (M)	193	
203	Blais, Jocelyne (F)	193	
204	Pominville, Gaston (M)	150	J5Z3G2
205	Pominville, Marjolaine (F)	150	
206	Pominville, André (M)	150	
207	Couillard, Alphonse (M)	152	
208	Couillard, Anita (F)	152	
209	Couillard, Gilles (M)	152	
210	Couillard, Monique (F)	152	
211	Couillard, Lise (F)	152	
212	Gravel, Rose (F)	154	
213	Gravel, Jean Jacques (M)	154	
214	Beaupré, Normand (M)	156	
215	Beaupré, Francine (F)	156	
216	Gendron, Yolande (F)	156	
217	Gendron, Anita (F)	156	
218	Chevalier, Denise (F)	158	
219	Chevalier, Daniel (M)	158	
220	Courchesne, Michel (M)	160	
221	Courchesne, Francine (F)	160	
222	Chrétien, Manon (F)	162	
223	Chrétien, Richard (M)	162	
224	Larue, Claudine (F)	164	J5Z3G3
225	Larue, Gérard (M)	164	
226	Fortin, Sylvain (M)	166	
227	Fortin, Suzanne (F)	166	
228	Beaulieu, Aurèle (M)	168	
229	Beaulieu, Berthe (F)	168	
230	Caron, Gilles (M)	170	
231	Caron, Johanne (F)	170	
232	Couture, Mador (M)	172	
233	Couture, Hélène (F)	172	
234	Boulay, Guy (M)	174	
235	Boulay, Francine (F)	174	
236	Maillé, Claude (M)	176	
237	Maillé, Ginette (F)	176	
238	Huot, Ginette (F)	178	
239	Huot, Guy (M)	178	
240	Cloutier, Francine (F)	180	
241	Cloutier, Roger (M)	180	
242	Layette, Lucie (F)	182	
243	Layette, Richard (M)	182	
244	Beaudry, Lucien (M)	184	
245	Beaudry, Jacques (M)	184	
246	Lafernière, Yvon (M)	186	

RURAL/RURALE			electoral district/circonscription	URBAN/URBAINE		
N°	page N°	of/de	TERREBONNE	N°	page N°	of/de
			certified certifié — signature(s)-enumerator(s) / signature(s)-recenseur(s)	113	2	3
polling division section de vote			Lise Poirier / Francine Lamoureux	polling division section de vote		

F 303 **PRELIMINARY LIST OF ELECTORS**

8.5M-7-79

ELECTIONS CANADA

188319

LISTE PRÉLIMINAIRE DES ÉLECTEURS

This list of qualified electors for the polling division number as set out below was prepared for use at the pending federal election from information obtained at the enumeration and has been certified by the signature(s) below as to completeness and correctness so far as is possible.

La présente constitue la liste des électeurs de la section de vote dont le numéro apparaît plus bas préparée en vue de l'élection fédérale en cours d'après les renseignements recueillis lors du recensement. Le(s) recenseur(s) y a(ont) apposé sa(leur) signature, affirmant que cette liste est aussi complète et exacte que possible.

N°			
	JEANNOTTE (suite)		
247	Trudel, Richard (M)	188	J5Z3G3
248	Trudel, Diane (F)	188	
249	Létourneau, Alfred (M)	190	
250	Létourneau, Monique (F)	190	
251	Guérard, Mariane (F)	192	
252	Guérard, Gaston (M)	192	
253	Dufresne, Jean-Pierre (M)	194	
254	Dufresne, Céline (F)	194	
255	Devoy, Normand (M)	196	
256	Boileau, Pierrette (F)	196	
257	Bernier, Gilles (M)	198	
258	Drouin, Annie (F)	198	
	LOUISE		
259	Boucher, Lucie (F)	97	J5Z2V2
260	Boucher, Paul (M)	97	
261	Bouchard, Ghislain (M)	99	
262	Bouchard, Madeleine (F)	99	
263	Bouchard, Sylvain (M)	99	
264	Ste-Marie, Johanne (F)	101	
265	Ste-Marie, Robert (M)	101	
266	Demers, Raymond (M)	103	
267	Demers, Diane (F)	103	
268	Beaudoin, Jocelyne (F)	105	
269	Beaudoin, André (M)	105	
270	Beaudoin, Françoise (F)	105	
271	Vallée, Ginette (F)	107	
272	Vallée, Roland (M)	107	
273	Moussette, Hélène (F)	109	
274	Moussette, Irènée (M)	109	
275	Huppée, Pierrette (F)	111	
276	Huppée, Marcel (M)	111	
277	Huppée, Alain (M)	111	
278	Synette, Ghislain (M)	111	
279	Drouin, Lilianne (F)	113	
280	Drouin, André (M)	113	
281	Normand, Diane (F)	115	
282	Normand, Donald (M)	115	
283	Gareau, Ginette (F)	117	
284	Gareau, Guy (M)	117	
285	Plouffe, Georges (M)	119	
286	Plouffe, Eva (F)	119	
287	Watier, Jean (M)	119	
288	Watier, Jeanine (F)	119	
289	Watier, André (M)	119	
290	Gilbert, Richard (M)	121	
291	Gilbert, Huguette (F)	121	
292	Duguay, Reynald (M)	123	
293	Duguay, Claudette (F)	123	
294	Duguay, Sylvie (F)	123	
295	Duguay, Michel (M)	123	
296	Duguay, France (F)	123	
297	Campbell, Nicole (F)	125	
298	Campbell, Claude (M)	125	
299	Robitaille, Jean Marc (M)	127	
300	Deserres, Lise (F)	127	
301	Guillemette, Claude (M)	129	
302	Guillemette, Carole (F)	129	
303	Bessette, Denis (M)	131	
304	Fiset Bessette, Nicole (F)	131	
305	Chevrier, Louise (F)	133	
306	Chevrier, André Paul (M)	133	
307	Teixeira, Maria (F)	135	
308	Teixeira, Anibald (M)	135	J5Z2V2
309	Teixeira, Paulo (M)	135	
310	Teixeira, Madeleine (F)	135	
311	Vézina, Gilles (M)	137	
312	Vézina, Carmen (F)	137	
313	Vézina, Nancy (F)	137	
314	Chevalier, Yolande (F)	139	
315	Chevalier, Claude (M)	139	
316	Dias, José (M)	141	
317	Dias, Déolinda (F)	141	
318	Bellerose, Beverly (F)	143	
319	Bellerose, Yves (M)	143	
320	Roberto, Denis (M)	104	J5Z3A8
321	Prud'Homme, Ginette (F)	104	
322	Dupuis, Harold (M)	106	
323	Dupuis, Christiane (F)	106	
324	Bergeron, Noel (M)	108	
325	Bergeron, Madeleine (F)	108	
326	Lambert, Robert (M)	110	
327	Sney, Gilles (M)	120	J5Z3B7
328	Lacasse, Aline (F)	120	
329	Daigle, Thérèse (F)	122	
330	Daigle, Jean Claude (M)	122	
331	Tremblay, Monique (F)	122	
332	Olivier, Louise (F)	124	
333	Baril, Michel (M)	124	
334	Bédard, Jean Marie (M)	126	
335	Brouillet, Suzanne (F)	126	
336	Bédard, Pierrette (F)	126	
337	Rivard, Raymond (M)	128	
338	Rivard, Claudette (F)	128	
339	Doyon, Jean Guy (M)	130	
340	Doyon, Françoise (F)	130	
341	Brochu, Marcel (M)	132	
342	Brochu, Cécile (F)	132	
343	Rhéaume, Daniel (M)	134	
344	Rhéaume, Josée (F)	134	
345	Boutin, Charles (M)	136	
346	Boutin, Lise (F)	136	
347	Paquin, Jasmine (F)	138	
348	Hamelin, Jacques (M)	138	
349	Forget, Yvon (M)	140	
350	Forget, Claudette (F)	140	
351	Charron, Paul (M)	142	
352	Charron, Micheline (F)	142	
353	Lachapelle, Andrée (F)	144	
354	Lachapelle, Daniel (M)	144	
	DE LA SEIGNEURIE		
355	Babin, Pauline (F)	600	J5Z2W1
356	Babin, Gilles (M)	600	
357	Jamieson, Gaétane (F)	602	
358	Jamieson, Jean (M)	602	
359	Lacasse, Lise (F)	604	
360	Lacasse, Gérald (M)	604	
361	Hamel, Richard (M)	606	
362	Savard, Sylvie (F)	606	
363	Barthe, Richard (M)	608	
364	Barthe, Francine (F)	608	

RURAL/RURALE			electoral district/circonscription	URBAN/URBAINE		
N°	page		TERREBONNE	N°	page	
	N°	of/de		113	N° 3	of/de 3
polling division / section de vote			certified / certifié — signature(s)-enumerator(s) / signature(s)-recenseur(s)	polling division / section de vote		

188320

F 303 **PRELIMINARY LIST OF ELECTORS**

8 5M-7-79

ELECTIONS CANADA

LISTE PRÉLIMINAIRE DES ÉLECTEURS

This list of qualified electors for the polling division number as set out below was prepared for use at the pending federal election from information obtained at the enumeration and has been certified by the signature(s) below as to completeness and correctness so far as is possible.

La présente constitue la liste des électeurs de la section de vote dont le numéro apparaît plus bas préparée en vue de l'élection fédérale en cours d'après les renseignements recueillis lors du recensement. Le(s) recenseur(s) y a(ont) apposé sa(leur) signature, affirmant que cette liste est aussi complète et exacte que possible.

N°		
	9 Place Yvon Plourde J5Z 3E1	
1	Desrosiers, Diane (F)	# 101
2	Desrosiers, Thérèse (F)	# 101
3	Desrosiers, Noël (M)	# 101
4	Desrosiers, Yvan-Steve (M)	# 101
5	Desrochers, Robert (M)	# 102
6	Desrochers, Ginette (F)	# 102
7	Reid, normand (M)	# 103
8	Gravel, Lise (F)	# 103
9	Labine, André (M)	# 104
10	Brien, Johanne (F)	# 104
11	Simard, Alain (M)	# 105
12	Pelletier, France (F)	# 105
13	Desjardins, Lucienne (F)	# 201
14	Desjardins, Richard (M)	# 201
15	Savoie, Denise (F)	# 202
16	Léonard, Carmelle (F)	# 203
17	Vaillancourt, Lyhe (F)	# 204
18	Léonard, Pierre (M)	# 204
19	Meier, Sonia (F)	# 205
20	Chung, Quoc Hung (M)	# 206
21	Troung, Man (M)	# 206
22	Thai, Duc Xuong (M)	# 206
23	Quintin, Hélène (F)	# 301
24	Bélair, Pierre (M)	# 301
25	Morency, Diane (F)	# 304
26	Morency, Micheline (F)	# 304
27	Bouchard, Serge (M)	# 305
28	Picher, Eddy (M)	# 306
29	Devost, Carole (F)	# 306
30	Lebrun, Diane (F)	# 404
31	Turcotte, Charles-Eugène(M)	# 405
32	Ouellet, Roger (M)	# 406
33	Bachand, Sylvie (F)	# 406
	15 Place Yvon Plourde J5Z 3E1	
34	Villemaire, J-Ferdinand (M)	# 102
35	Perreault, Cécile (F)	# 102
36	Bacon, Diane (F)	# 103
37	De Repentigny, Jean (M)	# 103
38	Temperton, Bradley (M)	# 105
39	Lalancette, Brigitte (F)	# 106
40	Lavoie, André (M)	# 106
41	Laflamme, Gilles (M)	# 107
42	Turenne, Serge (M)	# 108
43	Ducharme, Guylaine (F)	# 108
44	Aubry, Michel (M)	# 110
45	Desrosiers, Ginette (F)	# 110
46L	Leclerc, Denise (F)	# 112
47	Demarbre, Raymond (M)	# 112
48	Archambault, Irène (F)	# 113
49	Archambault, Florin (M)	# 113
50	Sauriol, Nicole (F)	# 114
51	Sauriol, Jean (M)	# 114
52	Sauriol, Blanche (F)	# 114
53	De Pelteau, Gérard (M)	# 202
54	De Pelteau, Jocelyn (M)	# 202
55	Rhéaume, Rita (F)	# 204
56	Gosselin, Pierre (M)	# 204
57	Charron, Nicole (F)	# 205
58	Beaulieu, Jeannette (F)	# 206
59	Beaulieu, David (M)	# 206
60	Lamarre, Marie-Rose (F)	# 207
61	Lafontaine, Lydia (F)	# 210
62	Tessier, Gabriel (M)	# 210
63	Tremblay, Denise (F)	# 212
64	Plourde, Félix (M)	# 212
65	Tremblay, Marco (M)	# 212
66	Tremblay, Aline (F)	# 212
67	Tremblay, Carl (M)	# 212
68	Fournier, Pauline (F)	# 213
69	Rhéaume, Roger (M)	# 214
70	Gingras, Flore-Ange (F)	# 215
71	Roy, Denis (M)	# 301
72	Paquin, Gaston (M)	# 303
73	Maillé, Jeanne (F)	# 303
74	Taillefer, Ciprien (M)	# 304
75	Gamelin, Cécile (F)	# 304
76	Taillefer, Lucie (F)	# 304
77	Marcotte, Marguerite (F)	# 305
78	Rooney, Charles (M)	# 305
79	Rooney, Tommy (M)	# 305
80	Pelletier, Jean-Yves (M)	# 307
81	Lapierre, Johanne (F)	# 309
82	Alarie, Jean-Pierre (M)	# 309
83	Brisebois, Marie-Jeanne(F)	# 310
84	Giraud,Antoine (M)	# 310
85	Quintal, Hector (M)	# 311
86	Favreau, Yannick (M)	# 312
87	Favreau, Lise (F)	# 312
88	Asselin, Gaétan (M)	# 313
89	Campeau, Pauline (F)	# 313
90	Marotte, Christian (M)	# 401
91	Marotte, Jean-Guy (M)	# 401
92	Goudreault, Benoit (M)	# 402
93	Frédéric, Marie (F)	# 402
94	Paré, Roger (M)	# 403
95	Paré, Jocelyn (M)	# 403
96	Lefrançois, Manon (F)	# 403
97	Bourdon, Réjeanne (F)	# 403
98	Noël, Anne-Marie (F)	# 404
99	Boulianne, Yvon (M)	# 404
100	Quintal, Marguerite (F)	# 405
101	Quintal, Roger (M)	# 405
102	Bouchard, Mariette (F)	# 406
103	Beaucage, Paulette (F)	# 407
104	Gélinas, Jean-Marie (M)	# 408
105	St-Jean, Nicole (F)	# 410
106	Lavoie, Christian (M)	# 410
107	Lamarche, Claudette (F)	# 412
108	Durocher, Ernest (M)	# 413
109	Savoie, Alenandra (F)	# 413
110	Sénécal, Albina (F)	# 414
	25 Place Yvon Plourde J5Z 3E1	
111	Boucher, Sylvie (F)	# 102
112	Pagé, André (M)	# 102
113	Audette, Gilles (M)	# 103
114	Gobeil, Cécile (F)	# 104
115	Desrosiers, Daniel (M)	# 105
116	Dussault, Linda (F)	# 105
117	Desrosiers, Gisèle (F)	# 105
118	Bouchard, Carole (F)	# 106

RURAL/RURALE			electoral district/circonscription	URBAN/URBAINE		
N°	page		TERREBONNE	N°	page	
	N°	of/de		114	N° 01	of/de 03
polling division section de vote			certified signature(s)-enumerator(s) / certifié signature(s)-recenseur(s) Jacinthe Volet / Gilles Dauria	polling division section de vote		

188321

F 303 **PRELIMINARY LIST OF ELECTORS**

8 5M-7-79

ELECTIONS CANADA

LISTE PRÉLIMINAIRE DES ÉLECTEURS

This list of qualified electors for the polling division number as set out below was prepared for use at the pending federal election from information obtained at the enumeration and has been certified by the signature(s) below as to completeness and correctness so far as is possible.

La présente constitue la liste des électeurs de la section de vote dont le numéro apparaît plus bas préparée en vue de l'élection fédérale en cours d'après les renseignements recueillis lors du recensement. Le(s) recenseur(s) y a(ont) apposé s(a)leur) signature, affirmant que cette liste est aussi complète et exacte que possible.

N°		
	25 Place Yvon Plourde J5Z 3E1	
119	Poulin, Michel (M)	# 106
120	Fortier, Manon (F)	# 107
121	Fortier, Pierre (M)	# 107
122	Sardano, Louis (M)	# 108
123	Sardano, Colette (F)	# 108
124	Desbiens, Denise (F)	# 109
125	Cyr, René (M)	# 109
126	Cloutier, Marc (M)	# 201
127	Ducharme, Carmen (F)	# 203
128	Martel, Yvon (M)	# 203
129	Belzile, Ghislaine (F)	# 204
130	Michaud, Patrice (M)	# 204
131	Michaud, Nathalie (F)	# 204
132	Pouliot, Roger (M)	# 205
133	Nielsen, Jens (M)	# 207
134	Filion, Alain (M)	# 208
135	Degrandmond-Filion, Lucie (F)	# 208
136	Deschatelets, Clara (F)	# 209
137	Grenier, Doreen (F)	# 209
138	Théoret, Nicole (F)	# 210
139	Garand, Emile (M)	# 302
140	Bourque, Edgar (M)	# 303
141	Longpré, France (F)	# 303
142	Leblanc, Carmen (F)	# 304
143	Barbin, Denise (F)	# 305
144	Barbin, Gaston (M)	# 305
145	Lirette, Emérentienne (F)	# 306
146	Lirette, Linda (F)	# 306
147	Durocher, Denise (F)	# 307
148	Beauchamp, Linda (F)	# 308
149	Grenier, Monique (F)	# 308
150	Trudel, Colette (F)	# 309
151	Gérard, Fernand (M)	# 310
152	Gérard, Nicole (F)	# 310
153	Beaudoin, Marie-Paule (F)	# 402
154	Leclair, Paul-Emile (M)	# 402
155	Perreault, Line (F)	# 404
156	Landry, Marius (M)	# 404
157	Rochette, Serge (M)	# 405
158	Lamoureux, Nicole (F)	# 405
159	Lavigne, Claudine (F)	# 406
160	Gervais, Michel (M)	# 407
161	Gervais, Diane (F)	# 407
162	Lachapelle, Viviane (F)	# 409
163	Lachapelle, Gilbert (M)	# 409
164	Cartier, Raymond (M)	# 410
	35 Place Yvon Plourde J5Z 3E1	
165	Bonenfant, Daniel (M)	# 101
166	Leblanc, Yves (M)	# 103
167	Laporte, Johanne (F)	# 103
168	Charest, Serge (M)	# 105
169	Charest, Louise (F)	# 105
170	Dumulong, Mario (M)	# 106
171	Frenette, Gina (F)	# 107
172	Deschênes, Patrick (M)	# 107
173	Dion, Réal (M)	# 201
174	Fournier, Martine (F)	# 201
175	Michaud, Maurice (M)	#205
176	Michaud, Suzanne (F)	# 205

N°		
177	Langevin, Ginette (F)	# 206
178	Plourde, Maurice (M)	# 206
179	Brunelle, Benoît (M)	# 207
180	Paquin, Johanne (F)	# 208
181	Lévesque, Lise (F)	# 301
182	Jacob, Gérard (M)	# 302
183	Jacob, Nathalie (F)	# 302
184	Périgny, Claudette (F)	# 302
185	Larocque, Mariette (F)	# 304
186	Tanguay, Jacques (M)	# 304
187	Lanthier, Rollande (F)	# 305
188	Lanthier, André (M)	# 305
189	St-Onge, Diane (F)	# 307
190	Landry, Gilbert (M)	# 307
191	Bérubé, Pauline (F)	# 308
192	Vanier, Gilles (M)	# 401
193	Lavoie, André (M)	# 402
194	Morin, François (M)	# 406
195	Morel, Daniel (M)	# 407
	45 Place Yvon Plourde J5Z 3E1	
196	Morin, Jean-René (M)	# 103
197	Morin, Nicole (F)	# 103
198	Besner, Carmen (F)	# 104
199	Dell, Céline (F)	# 107
200	Dumont, Michel (M)	# 201
201	Lefrançois, Sylvie (F)	# 201
202	Caron, Francis (M)	# 202
203	Noël, Normand (M)	# 203
204	Dubé, Johanne (F)	# 203
205	Hamel, Ginette (F)	# 207
206	Nolet, Ghislain (M)	# 208
207	Nolet, Denise (F)	# 208
208	Parent, Roger (M)	# 301
209	Parent, Doris (F)	# 301
210	Guilbault, France (F)	# 302
211	Parent, Sylvie (F)	# 307
212	Laviolette, Nicole (F)	# 307
213	Parent, Linda (F)	# 307
214	Mezzarobba, Felicetta (F)	# 401
215	Mezzarobba, Serge (M)	# 401
216	Desaulniers, Diane (F)	# 402
217	Vanden Abeele, Diane (F)	# 403
218	Vanden Abeele, Robert (M)	# 403
219	Hébert, Yves (M)	# 404
220	Sarrazin, Nathalie (F)	# 404
221	Fraser, Denis (M)	# 404
222	Fraser, Georges (M)	# 404
223	Lebel, Alain (M)	# 405
224	Boisvert, Linda (F)	# 405
225	Létourneau, Martin (M)	# 407
226	Labbé, Corinne (F)	# 408
227	Labbé, Gaétan (M)	# 408
	55 Place Yvon Plourde J5Z 3 E1	
228	Chalifoux, Germain (M)	# 101
229	Cantin, Thérèse (F)	# 102
230	Cantin, Roland-Edouard (M)	# 102
231	Boisvert-Rocheleau, Carole (F)	# 104
232	Rocheleau, Philippe (M)	# 104
233	Valerand, Jacques (M)	# 107

RURAL/RURALE			electoral district/circonscription	URBAN/URBAINE		
N°	page		TERREBONNE	N°	page	
	N°	of/de		114	N° 02	of/de 03
polling division section de vote			certified certifié Jacinthe Nolet — signature(s)-enumerator(s) / signature(s)-recenseur(s)	polling division section de vote		

F 303 PRELIMINARY LIST OF ELECTORS

8 SM-7-79

ELECTIONS CANADA

·188322

LISTE PRÉLIMINAIRE DES ÉLECTEURS

This list of qualified electors for the polling division number as set out below was prepared for use at the pending federal election from information obtained at the enumeration and has been certified by the signature(s) below as to completeness and correctness so far as is possible.

La présente constitue la liste des électeurs de la section de vote dont le numéro apparaît plus bas préparée en vue de l'élection fédérale en cours d'après les renseignements recueillis lors du recensement. Le(s) recenseur(s) y a(ont) apposé s(ll)eur) signature, affirmant que cette liste est aussi complète et exacte que possible.

N°		
	55 Place Yvon Plourde J5Z 3E1	
234	Valerand, Ginette (F)	# 107
235	Guilbault, Claude (M)	# 108
236	Jean, Guylaine (F)	# 108
237	Amyot, Jacques (M)	# 109
238	Marchand, Brigitte (F)	# 109
239	Touchette, Raymond (M)	# 202
240	Touchette, Lucie (F)	# 202
241	Despins, Christine (F)	# 203
242	Maurais, Mario (M)	# 203
243	Dubé, René (M)	# 204
244	Dubé, Eva (F)	# 204
245	Marcil, Jean-Guy (M)	# 205
246	Lewis, Monique (F)	# 205
247	Nichols, Luc (M)	# 207
248	Perreault, Aline (F)	# 207
249	Lalonde, Patrice (M)	# 208
250	Lavigne, Sylvie (F)	# 208
251	Gour, Michel (M)	# 209
252	Guénette, Cécile (F)	# 209
253	Gagné, Johanne (F)	# 210
254	Caza, Michel (M)	# 210
255	Lefevbre, Thérèse (F)	# 301
256	Gendron, Sylvain (M)	# 301
257	Sanscartier, Réal (M)	# 302
258	Sanscartier, Linda (F)	# 302
259	Sigouin, Diane (F)	# 303
260	Sigouin, Michel (M)	# 303
261	Goulet, Jacques (M)	# 305
262	Nivischiuk, Sylvie (F)	# 305
263	Armstrong, Luc (M)	# 306
264	Blondin, Richard (M)	# 307
265	Latulippe, Lise (F)	# 307
266	Caissy, June (F)	# 309
267	Foster, Serge (M)	# 310
268	Foster, Johanne(F)	# 310
269	Aubé, Claude (M)	# 401
270	Legris, Linda (F)	# 404
271	Legris, René (M)	# 404
272	Pellerin, Paul (M)	# 405
273	Ricard, Diane (F)	# 406
274	Lévesque, Michel (M)	# 406
275	Leblanc, Denise (F)	# 407
276	Langlois, Gilles (M)	# 407
277	Larouche, Lise (F)	# 408
278	Lafond, André (M)	# 408
279	Chevrier, Jocelyne (F)	# 409
280	Trahan, Serge (M)	# 409
281	Bernier, Line (F)	# 410
	65 Place Yvon Plourde J5Z 3E1	
282	Charbonneau, Sylvain (M)	# 101
283	Charbonneau, Raymond (M)	# 101
284	Laprade, Richard (M)	# 103
285	Deschatelets, Lise (F)	# 103
286	Poliquin, Rachelle (F)	# 105
287	Giguère, Jean (M)	# 107
288	Bertrand, Jacqueline (F)	# 108
289	Bertrand, Pierre-Paul (M)	# 108
290	Davis, Ghislain (M)	# 109
291	Beaubien, Claude (M)	# 201

N°		
292	Bourdages, Rachel (F)	# 201
293	Gagnon, Linda (F)	# 203
294	Armstrong, Rodrigue (M)	# 203
295	St-Arnaud, Yves (M)	# 207
296	St-Arnaud, Francine (F)	# 207
297	Gelly, Micheline (F)	# 208
298	Loyer, Jean-Pierre (M)	# 208
299	Dufort, Michel (M)	# 209
300	Dufort, Francine (F)	# 209
301	Bélanger, Daniel (M)	# 301
302	Blain, Yves (M)	# 303
303	Duquette, Paul (M)	# 305
304	Labranche, Sylvie (F)	# 305
305	Majeau, Daniel (M)	# 309
306	Prince-Majeau, Diane (F)	# 309
307	Bélanger, GUY (m)	# 401
308	Auclair, Suzanne (F)	# 403
309	Legault, Serge (M)	# 403
310	Perreault, Guy (M)	# 404
311	Gendron, Jocelyne (F)	# 406
312	Comeau, Jean-Luc (M)	# 407
313	Comeau, Jacqueline (F)	# 407
314	Lemieux, Huguette (F)	# 408
315	Dubois, Thérèse (F)	# 408
316	Dubois, Denis (M)	# 408
317	Legros, Lucette (F)	# 409
318	Tam, Benoit (M)	#409
319	Laplante, Marguerite (F)	# 410

RURAL/RURALE			electoral district/circonscription	URBAN/URBAINE		
N°	page		TERREBONNE	N°	page	
	N°	of/de		114	N° 03	of/de 03
polling division section de vote			certified certifié signature(s)-enumerator(s) / signature(s)-(recenseur(s))	polling division section de vote		
			jacinthe ndet			

188323

F 303 **PRELIMINARY LIST OF ELECTORS**

8 SM-7-79

ELECTIONS CANADA

LISTE PRÉLIMINAIRE DES ÉLECTEURS

This list of qualified electors for the polling division number as set out below was prepared for use at the pending federal election from information obtained at the enumeration and has been certified by the signature(s) below as to completeness and correctness so far as is possible.

La présente constitue la liste des électeurs de la section de vote dont le numéro apparaît plus bas préparée en vue de l'élection fédérale en cours d'après les renseignements recueillis lors du recensement. Le(s) recenseur(s) y a(ont) apposé sa(leur) signature, affirmant que cette liste est aussi complète et exacte que possible.

N°				
	LAURIN			
1	Goulet, Lina	(F)	94A	J5Z1J3
2	Goulet, Marcel	(M)	94A	
3	Laramée, Léon	(M)	94B	
4	Laramée, Marguerite	(F)	94B	
	NOTRE DAME			
5	Côté, Jacques	(M)	11	J5Z1G7
6	Bolduc, Ghislaine	(F)	13	
7	Bolduc, Lucien	(M)	13	
8	Desjardins, Léo	(M)	15	J5Z1G8
9	Desjardins, Simone	(F)	15	
10	Laporte, Lionel	(M)	17A	
11	Laporte, Yvonne	(F)	17A	
12	Dupuis, Francine	(F)	17B	
13	Dupuis, René	(M)	17B	
14	Desjardins, Germaine	(F)	19B	
15	Desjardins, Marcelle	(F)	19B	
16	Desjardins, René	(M)	19B	
17	Dunn, Harry	(M)	23	
18	Dunn, Madeleine	(F)	23	
19	Bernard, Bernard	(M)	23A	
20	Bernard, Yollande	(F)	23A	
21	Alarie, Jeanne	(F)	27	
22	Alarie, Marthe	(F)	27	
23	Alarie, Richard	(M)	27	
24	Alarie, Ubald	(M)	27	
25	Dufort, Lucille	(F)	75	J5Z1G9
26	Dufort, Maurice	(M)	75	
27	Marien, Claire	(F)	77	
28	Cardinal, Jacinthe	(F)	79	
29	Ganley, Marcel	(M)	79	
30	Mondou, Danielle	(F)	81	
31	Mondou, Guilbert	(M)	81	
32	Mondou, Lorraine	(F)	81	
33	Mondou, Louisette	(F)	81	
34	Ganley, Réal	(M)	83	
35	St-Louis, Danielle	(F)	83	
36	Jubinville, Michel	(M)	85	
37	Demarbre, Sylvain	(M)	87	
38	Pichette, Danielle	(F)	87A	
39	Senécal, Germaine	(F)	89	
40	Senécal, Agathe	(F)	91	
41	Senécal, Rita	(F)	91	
42	Senécal, Antoine	(M)	91	
43	Lavigne, Joanne	(F)	95A	
44	Baillargeon, Roger	(M)	101	
45	Welburn, Johanne	(F)	101	
46	Baillargeon, Nicole	(F)	103	
47	Belanger, Serge	(M)	103	
48	Gagné, Jeannine	(F)	105A	
49	Gagné, Rosaire	(M)	105A	
50	Ainey, Pierrette	(F)	107A	
51	Ainey, Serge	(M)	107A	
52	Desrosiers, René	(M)	109	
53	Séguin, Madeleine	(F)	119	
54	Laurin, André	(M)	153	J5Z1H4
55	Laurin, Angèle	(F)	153	
56	Bernard, Emilien	(M)	155	
57	Bernard, Lea	(F)	155	
58	Rivard, André	(M)	157	
59	Rivard, Yvette	(F)	157	

N°				
	NOTRE DAME (SUITE)			
60	Nadeau, Stella	(F)	159	J5Z1H4
61	Arsenault, Flore	(F)	161	
62	Richer, Marie-Marthe	(F)	163	
63	Larocque, Christiane	(F)	165	
64	Menard, Osine	(F)	167	
65	St-Hilaire, Diane	(F)	96	J5Z2P3
66	Potvin, Rolland	(M)	96A	J5Z1H2
67	Bergeron, Madeleine	(F)	98	
68	Bergeron, Michel	(M)	98	
69	Lafontaine, Yvonne	(F)	100	
70	Rioux, Victor	(M)	100B	
71	Auger, Claire	(F)	106	
72	Auger, Daniel	(M)	106	
73	Auger, Denis	(M)	106	
74	Auger, Michelle	(F)	106	
75	Auger, Robert	(M)	106	
76	Martel, Daniel	(M)	124	
77	Martel, Francine	(F)	124	
78	Beaucage, Raymond	(M)	126	
79	Julien, Suzanne	(F)	126	
80	Beaulieu, Claudette	(F)	144	
81	Beaulieu, Euclide	(M)	144	
82	Lebrun, Emile	(M)	148	
83	Lebrun, Louis	(M)	148	
84	Parent, Raymonde	(F)	152	
85	Parent, Rock	(M)	152	
86	Deneau, Manon	(F)	154	
87	Parent, Robert	(M)	154	
88	Lebeau, Claire	(F)	156	
89	Martel, Annette	(F)	158	
90	Guertin, Jean	(M)	164A	
91	Ganley, Brian	(M)	166	
	20 NOTRE DAME			
92	Lefebvre, Micheline	(F)	101	J5Z3R8
93	Lefebvre, Pierre	(M)	101	
94	Grenier, Danielle	(F)	103	
95	Grenier, Michel	(M)	103	
96	Lafontaine, Claude	(M)	201	
97	Lafontaine, Mario	(M)	201	
98	Lafontaine, Michel	(M)	201	
99	Martin, Yvonne	(F)	201	
100	Martel, Gisèle	(F)	203	
101	Martel, Yvon	(M)	203	
102	Leclerc, Suzanne	(F)	301	
103	Tremblay, Gaetan	(M)	301	
104	Berthiaume, Ginette	(F)	303	
105	Robitaille, Henri	(M)	303	
106	Lemay, Christiane	(F)	403	
107	Proulx, Robert	(M)	403	
108	Grenier, Denise	(F)	102	
109	Grenier, Serge	(M)	102	
110	Pruneau, Alain	(M)	104	
111	Pruneau, Micheline	(F)	104	
112	Létourneau, Denis	(M)	202	
113	Létourneau, Johanne	(F)	202	
114	Gignac, Bernadette	(F)	204	
115	Gignac, Madeleine	(F)	204	
116	Gignac, Martial	(M)	204	
117	Michel, Cécile	(F)	304	
118	Michel, Joanne	(F)	304	

RURAL/RURALE			electoral district/circonscription	URBAN/URBAINE		
N°	page		TERREBONNE	N°	page	
	N°	of/de		115	N° 1	of/de 3
polling division section de vote			certified certifié — signature(s)-enumerator(s)/signature(s)-recenseur(s)	polling division section de vote		

188324

F 303 PRELIMINARY LIST OF ELECTORS

8 5M 7 79

ELECTIONS CANADA

LISTE PRÉLIMINAIRE DES ÉLECTEURS

This list of qualified electors for the polling division number as set out below was prepared for use at the pending federal election from information obtained at the enumeration and has been certified by the signature(s) below as to completeness and correctness so far as is possible.

La présente constitue la liste des électeurs de la section de vote dont le numéro apparaît plus bas préparée en vue de l'élection fédérale en cours d'après les renseignements recueillis lors du recensement. Le(s) recenseur(s) y a(ont) apposé s(a)leur) signature, affirmant que cette liste est aussi complète et exacte que possible.

N°				
	20 NOTRE DAME (SUITE)			
119	Michel, Lorraine	(F)	304	J5Z3R8
120	Berthelette, Hervé	(M)	404	J5Z3R8
121	Berthelette, Raymond	(M)	404	
122	Berthelette, Renée	(F)	404	
	10 YVON PLOURDE (PLACE)			
123	Girard, Rollande	(F)	101	J5Z3E2
124	Lafontaine, Nicole	(F)	103	
125	Thibeault, France	(F)	105	
126	Thibeault, Jean-Pierre	(M)	105	
127	Cabot, Michel	(M)	201	
128	Cabot, Suzanne	(F)	201	
129	Duclos, Florence	(F)	203	
130	Duclos, Robert	(M)	203	
131	Morency, Alice	(F)	205	
132	Simard-Chovette, Simone	(F)	207	
133	Despelteau, Lucie	(F)	209	
134	Charbonneau, Claude	(M)	301	
135	Charbonneau, Henriette	(F)	301	
136	Tessier, Claude	(M)	305	
137	Tessier, Francine	(F)	305	
138	Tessier, Sylvain	(M)	305	
139	Tessier, Wilfrid	(M)	305	
140	Banville, Ghislain	(M)	307	
141	Parent, Evelyne	(F)	309	
142	Cloutier, Madeleine	(F)	309	
143	Chiasson, Bernard	(M)	401	
144	Chiasson, Lorraine	(F)	401	
145	Robert, Anne-Marie	(F)	405	
146	Robert, Henri-Paul	(M)	405	
147	Ouellet, Leonie	(F)	409	
148	Ouellet, Pierrette	(F)	409	
149	Bourbonniere, Francine	(F)	102	
150	Sardano, Georgette	(F)	104	
151	Sardano, Joseph	(M)	104	
152	Bélair, Thérèse	(F)	106	
153	Daher, Pierre	(M)	202	
154	Pinard Daher, Agnes	(F)	202	
155	Boutin, Ghislaine	(F)	204	
156	Théberge, Dominique	(F)	204	
157	Bourdon, Huguette	(F)	206	
158	Boileau, André	(M)	208	
159	Lapierre, Gilles	(M)	302	
160	Nelson Johanne	(F)	302	
161	Corriveau, Céline	(F)	304	
162	Earl Blanche-Lucia	(F)	306	
163	Chénard, Alain	(M)	308	
164	Dumoulin, Eugénie	(F)	308	
165	Leonard, Rosaire	(M)	308	
166	Blais, Robert	(M)	404	
167	Ouellet, Huguette	(F)	404	
168	Laporte, Jean	(M)	408	
169	Ouellet, Chantal	(F)	408	
	12 YVON PLOURDE (PLACE)			
170	Bouchard, Lorraine	(F)	101	J5Z3E2
171	Jean, Carole	(F)	103	
172	Jean, Gilles	(M)	103	
173	Jean, Jeannette	(F)	103	
174	Amyot, Reine	(F)	105	
175	Amyot, Francine	(F)	107	J5Z3E2
176	Mélancon, Claire	(F)	203	
177	Mélancon, Réal	(M)	203	
178	Lacombe, Hélène	(F)	205	
179	St-Amour, Jacques	(M)	205	
180	Tremblay, Louis	(M)	205	
181	Aeney, Marie-Reine	(F)	207	
182	Paradis, Lise	(F)	301	
183	Boisvert, Lorraine	(F)	303	
184	Charbonneau, JeanClaude	(M)	407	
185	Daoust, Sylvie	(F)	407	
186	Meunier, Denise	(F)	106	
187	Meunier, Jacques	(M)	106	
188	Piette, Gilles	(M)	204	
189	Piette, Lise	(F)	204	
190	Depelteau, Gilberte	(F)	206	
191	Gamache, François	(M)	206	
192	Gagné, Mario	(M)	208	
193	Gagné, Sylvie	(F)	208	
194	Chrétiens, Serge	(M)	304	
195	Chrétiens, Suzanne	(F)	304	
196	Tardif, Daniel	(M)	306	
197	Phillips, Cynthia	(F)	406	
	20 YVON PLOURDE (PLACE)			
198	Brisson, Jean-Claude	(M)	103	J5Z3E2
199	Simard Brisson, Jacqueline	(F)	103	
200	Pilon, Monique	(F)	107	
201	Degrasse, Jean Baptiste	(M)	203	
202	Richer, Johanne	(F)	205	
203	Richer, Yolande	(F)	205	
204	Lévesque, Joanne	(F)	207	
205	Rioux, Gaetan	(M)	207	
206	Rioux, Yvon	(M)	301	
207	Soucy, Sylvain	(M)	301	
208	Gélinas, Pierrette	(F)	303	
209	Aubé, Sylvie	(F)	305	
210	Labrecque, Fernand	(M)	305	
211	Lafontaine, Michel	(M)	307	
212	Desrochers, Diane	(F)	401	
213	Routhier, Normand	(M)	401	
214	Dumas, Gracia	(F)	403	
215	Dupont, Hélène	(F)	405	
216	Gagné, Marcel	(M)	405	
217	Desjardins, Céline	(F)	102	
218	Rivard, Danielle	(F)	106	
219	Collin, Eliane	(F)	202	
220	Collin, Maurice	(M)	202	
221	Bruyere, Danielle	(F)	204	
222	Prud'Homme, Michel	(M)	204	
223	Bell, Lise	(F)	206	
224	Fiset, Beatrice	(F)	206	
225	Malo, Raymond	(M)	206	
226	Rioux, Suzanne	(F)	208	
227	Bossé, Denis	(M)	302	
228	Marleau, Josée	(F)	302	
229	Fortin, Sylvie	(F)	304	
230	Boisjoly, Linda	(F)	306	
231	Lemay, Claude	(M)	308	
232	Lemay, Michel	(M)	308	
233	Lemay, Rita	(F)	308	
234	Guilbault, Guy	(M)	404	

RURAL/RURALE			electoral district/circonscription	URBAN/URBAINE		
N°	page		TERREBONNE	N°	page	
	N°	of/de		115	N° 2	of/de 3
polling division section de vote			certified certifié signature(s)-enumerator(s) / signature(s)-recenseur(s)	polling division section de vote		

188325

F 303 **PRELIMINARY LIST OF ELECTORS**

8 SM 7 79

ELECTIONS CANADA

LISTE PRÉLIMINAIRE DES ÉLECTEURS

This list of qualified electors for the polling division number as set out below was prepared for use at the pending federal election from information obtained at the enumeration and has been certified by the signature(s) below as to completeness and correctness so far as is possible.

La présente constitue la liste des électeurs de la section de vote dont le numéro apparaît plus bas préparée en vue de l'élection fédérale en cours d'après les renseignements recueillis lors du recensement. Le(s) recenseur(s) y a(ont) apposé sa(leur) signature, affirmant que cette liste est aussi complète et exacte que possible.

N°				
	20 YVON PLOURDE (PLACE)			
235	White, Linda	(F)	404	J5Z3E2
236	Cartie, Gilles	(M)	408	
	24 YVON PLOURDE (PLACE			
237	Girard, Noella	(F)	101	J5Z3E2
238	Girard, Pierre	(M)	101	
239	Vézina, Diane	(F)	103	
240	Vézina, François	(M)	103	
241	Tremblay, Jocelyn	(M)	105	
242	Tremblay, Suzanne	(F)	105	
243	Tétreault, Ronald	(M)	107	
244	Roy, Germain	(M)	201	
245	Turcotte, Line	(F)	201	
246	Savoie, Jacques	(M)	203	
247	Trottier, Andrée	(F)	203	
248	Dumas, Madeleine	(F)	205	
249	Dumas, Robert	(M)	205	
250	Lapointe, Paul	(M)	207	
251	Lapointe, Thérèse	(F)	207	
252	D'Anjou, France	(F)	301	
253	D'Anjou, Richard	(M)	301	
254	Fontaine, Michel	(M)	303	
255	Vallieres Fontaine, Michelle	(F)	303	
256	Lajoie, Claude	(M)	307	
257	Lemay, Danielle	(F)	401	
258	Beinisch, Georges	(M)	405	
259	Guay, Marianne	(F)	405	
260	Desjardins, Claude	(M)	102	
261	Rivest, Marielle	(F)	104	
262	Thérieault, Gary	(M)	104	
263	Diamond, Guy	(M)	106	
264	Servant, Guylaine	(F)	106	
265	Beaudin, Elizabeth	(F)	202	
266	Beaudin, Paul	(M)	202	
267	Bouchard, Chantale	(F)	202	
268	Fredette, Lucien	(M)	204	
269	Fredette, Thérèse	(F)	204	
270	Bleau, Sylvain	(M)	208	
271	Lessard, Maurice	(M)	304	
272	Carrière, Charles	(M)	306	
273	Desrosiers, Marie-Paule	(F)	308	
274	Savoie, Jeannette	(F)	402	
275	Savoie, Nathalie	(F)	402	
276	Leblanc, Louis-Marie	(M)	406	
277	Lefebvre, Suzanne	(F)	406	

RURAL/RURALE			electoral district/circonscription	URBAN/URBAINE		
N°	page		TERREBONNE	N°	page	
	N°	of/de		115	N° 3	of/de 3
polling division section de vote			certified certifié signature(s)-enumerator(s) / signature(s)-recenseur(s)	polling division section de vote		

F 303

8 5M-7-79

PRELIMINARY LIST OF ELECTORS

ELECTIONS CANADA

188326

LISTE PRÉLIMINAIRE DES ÉLECTEURS

This list of qualified electors for the polling division number as set out below was prepared for use at the pending federal election from information obtained at the enumeration and has been certified by the signature(s) below as to completeness and correctness so far as is possible.

La présente constitue la liste des électeurs de la section de vote dont le numéro apparaît plus bas préparée en vue de l'élection fédérale en cours d'après les renseignements recueillis lors du recensement. Le(s) recenseur(s) y a(ont) apposé sa(leur) signature, affirmant que cette liste est aussi complète et exacte que possible.

N°			
	MORIN		
1	Therrien Jean-Guy (M)	19	J5Z 2P6
2	Therrien Hugette (F)	19	J5Z 2P6
3	Therrien Stephane (M)	19	J5Z 2P6
4	Therrien Joel (M)	19	J5Z 2P6
5	Therrien Chantal (F)	19	J5Z 2P6
6	Pelchat Daniel (M)	23	J5Z 3B9
7	Demarbre Chery (M)	25	J5Z 3B9
8	Mathieu Hugette (F)	25	J5Z 3B9
9	Goulet Odette (F)	27	J5Z 3B9
10	Savoie Ginette (F)	29	J5Z 3B9
11	Savoie Ange-Albert (M)	29	J5Z 3B9
12	Taillefer Alice (F)	65	J5Z 2P6
13	Tessier Isabelle (F)	65	J5Z 2P6
14	Tessier Jeannot (M)	65	J5Z 2P6
15	Tessier Hermance (F)	65	J5Z 2P6
16	Tessier Rene (M)	65	J5Z 2P6
	PICARD		
17	Touchette Jacques (M)	51	J5Z 2P6
18	Touchette Carmen (F)	51	J5Z 2P6
19	Picard Annette (F)	56	J5Z 1V1
20	Picard Lucien (M)	56	J5Z 1V1
21	Picard Roger (M)	60	J5Z 1V1
22	Picard Helene (F)	60	J5Z 1V1
23	Gauthier Ginette (F)	62	J5Z 1V1
24	Gauthier Solange (F)	62	J5Z 1V1
25	Gauthier Stalislas (M)	62	J5Z 1V1
26	Gauvin Brigitte (F)	64	J5Z 1V1
27	Bergeron Michel (M)	64	J5Z 1V1
28	Gauvin Lucien (M)	64	J5Z 1V1
29	Gauvin Denise (F)	64	J5Z 1V1
30	Lafond Monique (F)	69	J5Z 2P6
31	Lafond Rene (M)	71	J5Z 2P6
32	Delisle Diane (F)	79	J5Z 2P6
33	Delisle Denis (M)	79	J5Z 2P6
34	Latendresse Jean-Marc (M)	81	J5Z 2P6
35	Latendresse Francine (F)	81	J5Z 2P6
36	Carufel Noella (F)	81	J5Z 2P6
37	Thiffault Michele (F)	83	J5z 2P6
38	Carufel André (M)	83	J5Z 2P6
	QUINTAL		
39	Quintal Jacques (M)	24	J5Z 1V9
40	Fournier Denise (F)	24	J5Z 1V9
41	Rock Danielle (F)	28	J5Z 1V9
42	Quintal Aimé (M)	28	J5Z 1V9
43	Quintal Freda (F)	30	J5Z 1V9
44	Quintal Paul-Emile (M)	30	J5Z 1V9
45	Quintal Laurent (M)	30	J5Z 1V9
46	Quintal Benoit (M)	30	J5Z 1V9
47	Quintal Irene (F)	30	J5Z 1V9
48	Quintal Martin (M)	30	J5Z 1V9
49	Lamarche Eddy (M)	34	J5Z 1V9
50	Blais Claudette (F)	36	J5Z 1V9
51	Charland Guy (M)	38	J5Z 1V9
52	Demarais Diane (F)	38	J5Z 1V9
53	Cinq-Mars Danielle (F)	40	J5Z 1V9
54	Cinq-Mars Lucille (F)	40	J5Z 1V9

N°			
	QUINTAL		
55	Grenier Josée (F)	46	J5Z 1V9
56	Grenier Réjeanne (F)	46	J5Z 1V9
57	Longpré Réjean (M)	48	J5Z 1V9
58	Lemieux Maurice (M)	50	J5Z 1V9
59	Lemieux Réjeanne (F)	50	J5Z 1V9
60	Payer Michel (M)	58	J5Z 1V9
61	Richard Johanne (F)	58	J5Z 1V9
62	Taillefer Diane (F)	60	J5Z 1V9
63	Taillefer Jacques (M)	60	J5Z 1V9
64	Trudel Diane (F)	62	J5Z 1V9
65	Houle Jean-Guy (M)	62	J5Z 1V9
66	Gamelin Ginette (F)	68	J5Z 1V9
67	Gascon Gilles (M)	68	J5Z 1V9
68	Tourigny Serge (M)	68A	J5Z 1V9
69	Paré Simone (F)	70	J5Z 1V9
70	Fortin Carole (F)	72	J5Z 1V9
71	Bohémier Jean (M)	72	J5Z 1V9
	St-HILAIRE		
72	Mathieu Irène (F)	48	J5Z 1V3
73	Mathieu Rodolphe (M)	48	J5Z 1V3
74	Ricard Maryse (F)	51	J5Z 1V4
75	Ricard Nicole (F)	51	J5Z 1V4
76	Ricard Marguerite (F)	51	J5Z 1V4
77	Ricard Maurice (M)	51	J5Z 1V4
78	Carignan Serge (M)	52	J5Z 1V3
79	Ricard Denis (M)	53	J5Z 1V4
80	Dorion Dominique (F)	53	J5Z 1V4
81	Paul Idora (F)	55	J5Z 1V4
82	Dubois Gaston (M)	55	J5Z 1V4
83	Mercier Fernand (M)	57	J5Z 1V4
84	Kelly Mercier Murielle (F)	57	J5Z 1V4
85	Archambault Jean-Louis (M)	58	J5Z 1V3
86	St-Laurent Marie-Paule (F)	58	J5Z 1V3
87	Demarbre Ginette (F)	59	J5Z 1V4
88	Demers Réginal (M)	60	J5Z 1V3
89	Levasseur Liette (F)	60	J5Z 1V3
90	Lepage Jean-Marie (M)	61	J5Z 1V4
91	Préville Suzanne (F)	61	J5Z 1V4
92	Desjardins Manon (F)	62	J5Z 1V3
93	Desjardins Serge (M)	62	J5Z 1V3
94	Demarbre Gertrude (F)	67	J5Z 1V4
95	Demarbre Ghislaine (F)	67	J5Z 1V4
96	Labrecque Jean-Louis (M)	68	J5Z 1V3
97	Labrecque Suzanne (F)	68	J5Z 1V3
98	Pelletier Charlotte (F)	70	J5Z 1V3
99	Masson Sylvie (F)	71	J5Z 1V4
100	Despati Rose-Aimée (F)	71	J5Z 1V4
101	Masson Freddy (M)	71	J5Z 1V4
102	Buisson Georgette (F)	71	J5Z 1V4
103	Cazaille Marie-Alice (F)	75	J5Z 1v4
104	Cazaille Albert (M)	75	J5Z 1V4
105	Lessard Monique (F)	75	J5Z 1V4
106	Lessard Lucien (M)	75	J5Z 1V4
107	Dallaire Léandre (M)	76	J5Z 1V3
108	Dallaire Lise (F)	76	J5Z 1V3
109	Dallaire Francine (F)	76	J5Z 1V3
110	Lemire Maurice (M)	77	J5Z 1V4
111	Lemire Rita (F)	77	J5Z 1V4
112	Plante Gilles (M)	83	J5Z 1V4

RURAL/RURALE			electoral district/circonscription	URBAN/URBAINE		
N°	page N°	of/de	TERREBONNE	N°	page N°	of/de
			certified certifié — signature(s)-enumerator(s) / signature(s)-recenseur(s)	116	1	2
polling division section de vote			Paulette Vezina / Gisèle Jurman	polling division section de vote		

188327

F 303 **PRELIMINARY LIST OF ELECTORS**

8.5M-7-79

ELECTIONS CANADA

LISTE PRÉLIMINAIRE DES ÉLECTEURS

This list of qualified electors for the polling division number as set out below was prepared for use at the pending federal election from information obtained at the enumeration and has been certified by the signature(s) below as to completeness and correctness so far as is possible.

La présente constitue la liste des électeurs de la section de vote dont le numéro apparaît plus bas préparée en vue de l'élection fédérale en cours d'après les renseignements recueillis lors du recensement. Le(s) recenseur(s) y a(ont) apposé sa(leur) signature, affirmant que cette liste est aussi complète et exacte que possible.

N°			
	St-HILAIRE		
113	Plante Philippe (M)	83	J5Z 1V4
114	Plante Manon (F)	83	J5Z 1V4
115	Plante Rita (F)	83	J5Z 1V4
116	Demarbre Maurice (M)	91	J5Z 1V4
117	Demarbre Pierrette (F)	91	J5Z 1V4
118	Bérard Paulette (F)	91	J5Z 1V4
119	Bérard Charles (M)	91	J5Z 1V4
120	Lussier Sylvie (F)	95A	J5Z 1V4
121	Lussier Claude (M)	95A	J5Z 1V4
122	Dubois Jean-Paul (M)	95	J5Z 1V4
123	Dubois Alain (M)	95	J5Z 1V4
124	Dubois Laurette (F)	95	J5Z 1V4
125	Grenier Monique (F)	98	J5Z 1V3
126	Grenier Marcel (M)	98	J5Z 1V3
127	Rivard Mireille (F)	99	J5Z 1V4
128	Rivard Réjean (M)	99	J5Z 1V4
129	Rivard Yvan (M)	99	J5Z 1V4
130	Rivard Denis (M)	99	J5Z 1V4
131	Rivard Sylvie (F)	99	J5Z 1V4
132	Rivard Françoise (F)	99	J5Z 1V4
133	Rivard Pierre (M)	99	J5Z 1V4
134	Lebrasseur Gilles (M)	100	J5Z 1V3
135	Carignan Gabrielle (F)	100	J5Z 1V3
136	D'Aoust Claire Ida (F)	101	J5Z 1V4
137	Larose Irène (F)	101	J5Z 1V4
138	Forget Myrtle (F)	104	J5Z 1V3
139	Forget Roméo (M)	104	J5Z 1V3
140	Juneau Denis (M)	105	J5Z 1V4
141	Juneau Gisèle (F)	105	J5Z 1V4
142	Juneau Laurent (M)	105	J5Z 1V4
143	Quintal Sylvain (M)	107	J5Z 1V4
144	Pichette Cécile (F)	107	J5Z 1V4
145	Pichette Roland (M)	107	J5Z 1V4
146	Plouffe Carole (F)	110	J5Z 1V3
147	Plouffe Pierre (M)	110	J5Z 1V3
148	Dubois Serge (M)	115	J5Z 1V4
149	Dubois Gisèle (F)	115	J5Z 1V4
150	Dubois Gabriel (M)	115	J5Z 1V4
151	Charbonneau Eloise (F)	116	J5Z 1V3
152	Mélançon Sylvain (M)	116	J5Z 1V3
153	Mélançon Suzanne (F)	116	J5Z 1V3
154	Mélançon Jean-Paul (M)	116	J5Z 1V3
155	Dubois Cécile (F)	118	J5Z 1V3
156	Dubois Rosaire (M)	118	J5Z 1V3
157	Hachey Alain (M)	121	J5Z 1V4
158	Hachey Monique (F)	121	J5Z 1V4
159	Hachey Diane (F)	121	J5Z 1V4
160	Hachey Georgette (F)	121	J5Z 1V4
161	Hachey Camille (M)	121	J5Z 1V4
162	Therrien Yvon (M)	124	J5Z 1V3
163	Therrien Réjeanne (F)	124	J5Z 1V3
164	Therrien Roger (M)	124	J5Z 1V3
165	Bonin Sylvain (M)	125	J5Z 1V4
166	Bonin Guy (M)	125	J5Z 1V4
167	Bonin Jean-Marc (M)	125	J5Z 1V4
168	Bonin Juliette (F)	125	J5Z 1V4
169	Cardinal Rita (F)	126	J5Z 1V3
170	Cardinal Roméo (M)	126	J5Z 1V3
171	Hénault Jean-Paul (M)	129	J5Z 1V4
172	Hénault Rolande (F)	129	J5Z 1V4
173	Hénault Mario (M)	129	J5Z 1V4
174	Hénault Richard (M)	129	J5Z 1V4
175	Hénault Liliane (F)	129	J5Z 1V4
176	Champagne Angèle (F)	130	J5Z 1V3
177	Guay Daniel (M)	130	J5Z 1V3
178	Champagne André (M)	130A	J5Z 1V3
179	Champagne Florence (F)	130A	J5Z 1V3
180	Champagne Isidore (M)	130A	J5Z 1V3
181	Rousseau Danielle (F)	131	J5Z 1V4
182	Doyle Yvonne (F)	131	J5Z 1V4
183	Doyle Alban (M)	131	J5Z 1V4
184	Fortin Denise (F)	132	J5Z 1V3
185	Fortin Jean-Paul (M)	132	J5Z 1V3
189	Guilbault Raymond (M)	133	J5Z 1V4
190	Guilbault Madeleine (F)	133	J5Z 1V4
191	Guilbault Gaston (M)	133	J5Z 1V4
192	Guilbault Sylvain (M)	133	J5Z 1V4
193	Proulx France (F)	135	J5Z 1V4
194	Proulx Sylvie (F)	135	J5Z 1V4
195	Gariépy Georgette (F)	135	J5Z 1V4
196	Gariépy Lucien (M)	135	J5Z 1V4
	St-PAUL		
197	Lupien Gilles (M)	4	J5Z 1G1
198	Lupien Claudette (F)	4	J5Z 1G1
199	Lupien William (M)	4	J5Z 1G1
200	Ratelle Agnes (F)	6	J5Z 1G1
201	Ratelle Cécile (F)	6	J5Z 1G1
202	Gascon Juliette (F)	26	J5Z 1G2
203	Dubois Lucie (F)	48	J5Z 1G3
204	Lottinville Jacques (M)	50	J5Z 1G3
205	Beauchamp Maria (F)	56	J5Z 1G3
206	Dumulon Lucie (F)	56	J5Z 1G3
207	Dumulon Antonio (M)	56	J5Z 1G3
208	Dumulon Marguerite (F)	56	J5Z 1G3
209	Dumulon Henry (M)	56	J5Z 1G3
210	Nadeau Pierre (M)	57	J5Z 1G4
211	Gariépy Nicole (F)	61	J5Z 1G4
212	Gariépy Olivette (F)	61	J5Z 1G4
213	Gariépy Raymond (M)	61	J5Z 1G4
214	Gariépy Joseph (M)	63	J5Z 1G4
215	Dupiré Glapin Marie-Andrée (F)	71	J5Z LG4
216	Glapin Jacques (M)	71	J5Z 1G4
217	Laperle Gaston (M)	76	J5Z 1G3
218	Laperle Jeanne (F)	76	J5Z 1G3
219	D'Asti Pierrette (F)	79	J5Z 1G4
220	D'Asti Anita (F)	79	J5Z 1G4
221	Breton Roger (M)	81	J5Z 1G4
222	Breton Monique (F)	81	J5Z 1G4
223	Breton Richard (M)	81	J5Z 1G4
224	Breton Ginette (F)	81	J5Z 1G4
225	Breton Marcel (M)	81	J5Z 1G4
226	Quintal Cécile (F)	88	J5Z 1G3
227	Quintal Léo (M)	88	J5Z 1G3
228	Gauthier Gilles (M)	91	J5Z 1G4
229	Gauthier Ginette (F)	91	J5Z 1G4
230	Pelchat Alain (M)	97	J5Z 1G4
231	Pelchat René (M)	97	J5Z 1G4
232	Pelchat Annette (F)	97	J5Z 1G4

RURAL/RURALE			electoral district/circonscription	URBAN/URBAINE		
N°	page		TERREBONNE	N°	page	
	N°	of/de		116	N° 2	of/de 2
polling division section de vote			certified certifié signature(s)-enumerator(s) / signature(s)-recenseur(s)	polling division section de vote		

188328

F 303 **PRELIMINARY LIST OF ELECTORS**

8 5M-7-79

ELECTIONS CANADA

LISTE PRÉLIMINAIRE DES ÉLECTEURS

This list of qualified electors for the polling division number as set out below was prepared for use at the pending federal election from information obtained at the enumeration and has been certified by the signature(s) below as to completeness and correctness so far as is possible.

La présente constitue la liste des électeurs de la section de vote dont le numéro apparaît plus bas préparée en vue de l'élection fédérale en cours d'après les renseignements recueillis lors du recensement. Le(s) recenseur(s) y a(ont) apposé sa(leur) signature, affirmant que cette liste est aussi complète et exacte que possible.

SACRE-COEUR

N°				
1	Gagnon, Thérèse	(F)	23	J5Z 1W5
2	Racette, Marcel	(M)	23	"
3	Gagnon, Louise	(F)	33	J5Z 1W7
4	Gagnon, Archange	(F)	33	"
5	Dagenais, Victor	(M)	33	"
6	Daoust, Daniel	(M)	35	"
7	Chagnon, Suzanne	(F)	35	"
8	Giroux, Armand	(M)	45	"
9	Giroux, Liette	(F)	45	"
10	Giroux, Pierre	(M)	45	"
11	Giroux, Michel	(M)	45	"
12	Desjardins, Irène	(F)	55	"
13	Jetté, Léone	(F)	55	"
14	Brien, Réjean	(M)	57	"
15	Brien, Magella	(F)	57	"
16	Riopel, Michel	(M)	65	"
17	Riopel, Daniel	(M)	65	"
18	Riopel, Yvon	(M)	65	"
19	Riopel, Lucille	(F)	65	"
20	Forest, Claude	(M)	85	J5Z 1W9
21	Longpré, Gaétan	(M)	97	J5Z 1W9
22	Longpré, Fleurette	(F)	97	"
23	Rondeau, Pierre	(M)	99A	"
24	Lebrasseur, Jean-Guy	(M)	99	"
25	Lebrasseur, Johanne	(F)	99	"
26	Mercier, Maurice	(M)	101	J5Z 1X1
27	Mercier, Johanne	(F)	101	"
28	Mercier, Christian	(M)	101	"
29	Lavoie, Paul	(M)	101	"
30	Clément, Juliette	(F)	103	"
31	Perron, Egide	(M)	105	"
32	Lavoie-Perron Marguerite	(F)	105	"
33	Perron, Jocelyn	(M)	105	"
34	Perron, France	(F)	105	"
35	Lavoie, Jeanne	(F)	105	"
46	Turcotte, Lorraine	(F)	107	"
47	Turcotte, Davie	(M)	107	"
48	Guilmette, Oscar	(M)	107	"
49	Landry, Germaine	(F)	161	J5Z 1X2
50	Landry, Rosario	(M)	161	"
51	Lanthier, Marie-Anne	(F)	165	"
52	Lanthier, Ildège	(M)	165	"
53	Aloise, Robert	(M)	167	"
54	Aloise, Jeannine	(F)	167	"
55	Aloise Chantal	(F)	167	"
56	Beaulieu, Guy	(M)	169	"
57	Beaulieu, Claire	(F)	169	"
58	Vézina, Gemma	(F)	171	"
59	Amyotte, Claude	(M)	171	"
60	Guilbault, Paul-Emile	(M)	175	"
61	Gervais, Bernadette	(F)	177	"
62	Arcan, Henri	(M)	177	"
63	Gagnon, Cécile	(F)	185	"
64	Gagnon, Fernand	(M)	185	"
65	Gendron, Monique	(F)	187	"
66	Lessard, Liette	(F)	187	"
67	Lebeau, Jeanne	(F)	187	"
68	Rouleau, Philippe	(M)	191	"
69	Rouleau, Thérèse	(F)	191	"
70	Thibeault, Wilson	(M)	191	"
71	Thibeault, Marie-Rose	(F)	191	"
72	Therrien, Pauline	(F)	207	J5Z 1X4
73	Therrien, Paul	(M)	207	"
74	Therrien, Andrée	(F)	207	"
75	Therrien, Roma	(M)	207	"
76	Lemieux, Lyne	(F)	209	"
77	Therrien, Marie-Rose	(F)	211	"
78	Larose, Hélène	(F)	213	"
79	Giguère, Lucie	(F)	215	"
80	Giguère, Roland	(M)	215	"
81	Beauchemin, Jean	(M)	217	"
82	Mongeon, Carmen	(F)	217	"
83	Cardinal, Thérèse	(F)	223	"
84	Gagné, Serge	(M)	225	"
85	Gagné, Ginette	(F)	225	"
86	Mihose, Colette	(F)	227	"
87	Mihose, Athanasias	(M)	227	"
88	Tavarès, Isabel	(M)	237	"
89	Tavarès, Jôao Diogo	(M)	237	"
90	Tavarès, Jacinthe	(F)	237	"
91	Martel, Manon	(F)	239	"
92	Sanschagrin, Ronald	(M)	239	"
93	Lachapelle, Chantal	(F)	241A	"
94	Lachapelle, Jean	(M)	241A	"
95	Bonenfant, Aline	(F)	241B	"
96	Juneau, Bernard	(M)	241	"
97	Juneau, Raymonde	(F)	241	"
98	Juneau, France	(F)	241	"
99	Gaudreault, Jacqueline	(F)	245	"
100	Ciccone, Joseph	(M)	245	"
101	Ciccone, Lucie	(F)	247	"
102	Martin, Daniel	(M)	247	"
103	Bergeron, Edouardina	(F)	249	"
104	Aloise, Marcel	(M)	253	"
105	Aloise, Jeannine	(F)	253	"
106	Aloise, André	(M)	255	"
107	Aloise, Thérèse	(F)	255	"
108	Aloise, Daniel	(M)	255	"
109	Marcel, Réjean	(M)	265	"
110	Marcel, Monique	(F)	265	"
111	Marcel, Sylvain	(M)	265	"
112	Limoges, Jean	(M)	269	"
113	Limoges, Rose-Anna	(F)	269	"
114	Bohemier, Joseph André	(M)	273	"
115	Bohémier, Yvette	(F)	273	"
116	Bohémier, Claude	(M)	273	"
118	Bonenfant, Louis	(M)	279	"
119	Bonenfant, Nicole	(F)	279	"
120	Frédette, Gilbert	(M)	291	"
121	Frédette, Annette	(F)	291	"
122	Frédette, Daniel	(M)	291	"
123	Dion, Georges	(M)	293	"
124	Dion, Laurence	(F)	293	"
125	Belhumeur, François	(M)	293	"
126	Paquin, Yvonne	(F)	295	"
127	Rivard, Michel	(M)	301	"
128	Rivard, Johanne	(F)	301	"
129	Boudreau, Josée	(F)	319	"
130	Venne, Paulette	(F)	319	"
131	Boudreau, Alain	(M)	319	"
132	Martin, Guy	(M)	12	J5Z 1W5
133	Martin, Lisette	(F)	12	"
134	Chiasson, Marcel	(M)	14	"
135	Chiasson, Élisabeth	(F)	14	"

RURAL/RURALE				URBAN/URBAINE		
N°	page			N°	page	
	N°	of/de		117	1	of/de 2
polling division section de vote				polling division section de vote		

electoral district/circonscription: Terrebonne

certified certifié — signature(s)-enumerator(s)/signature(s)-recenseur(s)

F 303

8 5M-7-79

PRELIMINARY LIST OF ELECTORS

ELECTIONS CANADA

LISTE PRÉLIMINAIRE DES ÉLECTEURS

188329

This list of qualified electors for the polling division number as set out below was prepared for use at the pending federal election from information obtained at the enumeration and has been certified by the signature(s) below as to completeness and correctness so far as is possible.

La présente constitue la liste des électeurs de la section de vote dont le numéro apparaît plus bas préparée en vue de l'élection fédérale en cours d'après les renseignements recueillis lors du recensement. Le(s) recenseur(s) y a(ont) apposé sa(leur) signature, affirmant que cette liste est aussi complète et exacte que possible.

N°				
1	SACRE-COEUR			
136	Dufresne, Michel	(M)	18	J5Z 1W5
137	Dufresne, Nic9le	(F)	18	"
138	Mongeon, François	(M)	18A	"
139	Demuy, Simonne	(F)	18A	"
140	Rivard, Gaston	(M)	20	"
141	Dallaire, Fleurette	(F)	28	"
142	Perreault, Alfred	(M)	28	"
143	Messier, Louis, Julien	(M)	34	"
144	Beaulieu, Cécile	(F)	34	"
145	Papineau, Lilianne	(F)	42	"
146	Papineau, Yves	(M)	42	"
147	Fortin, Noella	(F)	48	"
148	Fortin, Roma	(M)	48	"
149	Fortin, Eric	(M)	48	"
150	Fortin, Pascale	(F)	48	"
151	Fortin, Patrice	(M)	48	"
152	Fortin, Martial	(M)	48	"
153	Lacombe, Yves	(M)	86	J5Z 1W8
154	Lacombe, Daniel	(M)	86	"
155	Lacombe, Sylvain	(M)	86	"
156	Lacombe, Micheline	(F)	86	"
157	Grenier, Réjean	(M)	88	"
158	Savoie, Gisèle	(F)	88	"
159	Moquin, Léa	(F)	90	"
160	Lemay, Manon	(F)	96	"
161	Lemay, Jacques	(M)	96	"
162	Lauzé, Germaine	(F)	158	J5Z 1X3
163	Lauzé, Albert	(M)	158	"
164	Dupuis, Danielle	(F)	160	"
165	Dupuis, Gilles	(M)	160	"
166	Dupuis, Alma	(F)	160	"
167	Pelchat, Diane	(F)	162	J5Z 1X3
168	Charbonneau, Claude	(M)	162	"
169	Malouin, Josée	(F)	164	"
170	Malouin, Robert	(M)	164	"
171	Malouin, Jacqueline	(F)	164	"
172	Longchamp, Denis	(M)	166	"
173	Longchamp, Aline	(F)	166	"
174	Longchamp, Jean-Marc	(M)	166	"
175	Beaupré, Benoit	(M)	190	"
176	Beaupré, Jean-Guy	(M)	190	"
177	Beaupré, Carmen	(F)	190	"
178	Pelchat, Annette	(F)	206	"
179	Pelchat, Georges	(M)	206	"
180	Rooney, Francine	(F)	208	"
181	Rooney, André	(M)	208	"
182	Paquin, Marguerite	(F)	218	"
183	Paquin, Albert	(M)	218	"
184	Paquin, Paulette	(F)	220	"
185	Paquin, Jean-Claude	(M)	220	"
186	Canuel, Joseph	(M)	224	"
187	Fournier, Maurice	(M)	224	"
188	Fournier, Simonne	(F)	224	"
189	Crépeau, Gilles	(M)	226	"
190	Crépeau, Alberta	(F)	226	"
191	Asselin, Benoit	(M)	230	J5Z 1X5
192	Mercier, Benoit	(M)	230	"
193	Mercier, Rock	(M)	230	"
194	Mercier, Lucien	(M)	230	"
195	Mercier, Cécile	(F)	230	"
196	Couture, Ursule	(F)	250	J5Z 1X5
197	Couture, Marcel	(M)	250	"
198	Couture, Christiane	(M)	250	"
199	Duclos, Nicole	(F)	252	"
200	Duclos, Jean-Marie	(M)	252	"
201	Raymond, Louise	(F)	258	"
202	Raymond, Jacques	(M)	258	"
203	Gascon, Doris	(F)	260	"
204	Gascon, Serge	(M)	260	"
205	Dupont, Jeanne D'Arc	(F)	270	"
206	Lavoie, Thérèse	(F)	274	"
207	Lavoie, Laurent	(M)	274	"
208	Bourdage, Evelyne	(F)	280	"
209	Bourdage, Octave	(M)	280	"
210	Foucault, Lucie	(F)	282	"
211	Foucault, Michel	(M)	282	"
212	Turcotte, Jean-Charles	(M)	294	"
213	Turcotte, Denise	(F)	294	"
214	Turcotte, Jean-Claude	(M)	294	"
215	Gosselin, Alain	(M)	294A	"
216	Turcotte, Céline	(F)	294A	"
217	Houle-Lefrançois Suzanne	(F)	296	"
218	Lefrançois, Jean-Claude	(M)	296	"
219	Martel, Claude	(F)	298	"
220	Rousseau, Manon	(F)	298	"
221	Rousseau, Josée	(F)	298	"
222	Rousseau, Charles	(M)	298	"
223	Rousseau, Pierrette	(F)	298	"
224	Hamelin, Johanne	(F)	302	"
225	Hamelin, Jeannine	(F)	302	"
226	Cherrien, Gaston	(M)	302A	"
227	Gosselin, Anne	(F)	302A	"
228	Boudreau, Marc	(M)	304	"
229	Lamarche, Monique	(F)	304	"
230	Hamelin, Chantal	(F)	306	"
231	Hamelin, Mario	(M)	306	"
232	Hamelin, Maurice	(M)	306	"
233	Hamelin, Laurette	(F)	306	"
234	Hamelin, Denis	(M)	306A	"
235	Hamelin, Diane	(F)	306A	"
236	Laoointe, Jacqueline	(F)	308	"
237	Lapointe, Arthur	(M)	308	"
238	Breault, Robert	(M)	308	"
239	Breault, Danielle	(F)	308	"
240	Breault, Richard	(M)	310	"
241	Paquette, Sylvie	(F)	310	"
242	Malboeuf, Louise	(F)	310A	"
243	Dufour, Clément	(M)	312	"
244	Dufour, Denise	(F)	312	"

RURAL/RURALE				URBAN/URBAINE
N°	page N°	of/de	electoral district/circonscription: Terrebonne	N° 117
				page N° 2 of/de 2
polling division / section de vote			certified / certifié: [signature]	enumerator(s) / signature(s)-recenseur(s): [signature]
				polling division / section de vote

F 303 **PRELIMINARY LIST OF ELECTORS**

8 5M 7 79

ELECTIONS CANADA

188330

LISTE PRÉLIMINAIRE DES ÉLECTEURS

This list of qualified electors for the polling division number as set out below was prepared for use at the pending federal election from information obtained at the enumeration and has been certified by the signature(s) below as to completeness and correctness so far as is possible.

La présente constitue la liste des électeurs de la section de vote dont le numéro apparaît plus bas préparée en vue de l'élection fédérale en cours d'après les renseignements recueillis lors du recensement. Le(s) recenseur(s) y a(ont) apposé sa(leur) signature, affirmant que cette liste est aussi complète et exacte que possible.

N°			
	PIERRE		
I	David, Joseph-Aimé (M)	I5	J5ZIC8
2	David, Jannine (F)	I5	
3	David, Lise (F)	I5	
4	David, Nathalie (F)	I5	
5	Déprés, Jacques (M)	I7	J5ZIC8
6	Déprés, Marie-Laure (F)	I7	
7	Déprés, Fabien (M)	I7	
8	Thériault, Pierre-Paul (M)	I9	J5ZIC8
9	Thériault, Monique (F)	I9	
I0	Thériault, Anne (F)	I9	
II	Tremblay, Pierre (M)	2I	J5ZIC8
I2	Tremblay, Louise (F)	2I	
I3	Lessard, Claude (M)	23	J5ZIC8
I4	Lessard, Gisèle (F)	23	
I5	Lessard, Lucie (F)	23	
I6	Bardier, Sylvain (M)	23	J5ZIC8
I7	Lefbvre, Thérèse (F)	25	J5ZIC8
I8	Pageau, Florian (M)	I4	J5ZIC7
I9	Pageau, Marguerite (F)	I4	
20	Dion, Lauréat (M)	I6	J5ZIC7
2I	Dion, Marie-Paule (F)	I6	
22	Dion, Clément (M)	I8	J5ZIC7
23	Dion, Denise (F)	I8	
24	Lemelin, Marc (M)	20	J5ZIC7
25	Lemelin, Johanne (F)	20	
26	Daigneault, Normand (M)	22	J5ZIC7
27	Daigneault, Johanne (F)	22	
28	Devoy, Daniel (M)	24	J5ZIC7
29	Devoy, Marie-Rose (F)	24	
30	Devoy, Paul (M)	24	
	PLACE GOSSELIN		J5Z2N6
3I	Gauthier, Goselin (M)	I	
32	Gauthier, Huguette (F)	I	
33	Douville, Yvonne (F)	I	
34	Piscopo, Mario (M)	2	
35	Piscopo, Salvatrice (F)	2	
36	Piscopo, Angelo (M)	2	
37	Gadbois, Joceline (F)	3	
38	Raby, Jean-Pierre (M)	3	
39	Gauthier, Normand (M)	4	
40	Gauthier, Michèle (F)	4	
4I	Fortin, Victor (M)	5	
42	Laporte, Bertrand (M)	5	
43	Laporte, Andrée (F)	5	
44	Laporte, Noëlla (F)	5	
45	Paquet, Pierre (M)	6	
46	Paquet, Rachel (F)	6	
47	Pilon, Jacques (M)	7	
48	Pilon, Diane (F)	7	
	ST-ANTOINE		
49	Charron, Cécile (F)	I5	J5ZIY2
50	Laporte, Irénée (M)	I7	J5ZIY2
5I	Laporte, Gisèle (F)	I7	
52	Laporte, Louise (F)	I7	
53	Robert, Lucie (F)	I7A	J5ZIY2
54	Laporte, Yves (M)	I7A	J5ZIY2
55	Bonin, Lucienne (F)	I9	J5ZIY2
56	Bonin, Mario (M)	I9	
57	Bonin, Michel (M)	I9	
58	Paquette, Jeanne (F)	3I	J5ZIY2
59	Paquette, Raynald (M)	3I	
60	Paquette, Robert (M)	33	J5ZIY2
6I	Paquette, Ginette (F)	33	
62	Masson, Marcel (M)	55	J5ZIY2
63	Masson, Marie-Rose (F)	55	
64	Gagné, Lina (F)	57	J5ZIY2
65	Depelteau, Rolland (M)	65	J5ZIY2
66	Depelteau, Monique (F)	65	
67	Wagner, Rodolphe (M)	67	J5ZIY2
68	Gagné, Albani (M)	69	J5ZIY2
69	Gagné, Rachel (F)	69	
70	Labrecque, Linda (F)	7I	J5ZIY2
7I	Gauthier, Armand (M)	73	J5ZIY2
72	Gauthier, Jeannine (F)	73	
73	Gauthier, France (F)	73	
74	Gauthier, Pierre (M)	73	
75	Lanthier, Alain (M)	85	J5ZIY2
76	Desjadins, Danièle (F)	85	J5ZIY2
77	Masson, Madeleine (F)	87	J5ZIY2
78	Cartier, Jacques (M)	89	J5ZIY2
79	Payette, Réjeanne (F)	9I	J5ZIY2
80	Frappier, Georges (M)	93	J5ZIY2
8I	Frappier, Lydia (F)	93	
82	Cardinal, René (M)	I03	J5ZIY2
83	Cardinal, Rose (F)	I03	
84	Laurin, Claude (M)	I07	J5ZIY2
85	Laurin, Ginette (F)	I07	
86	Cardinal, Jean-Pierre (M)	I09	J5ZIY2
87	Cardinal, Ginette (F)	I09	
88	Laprise, Gabrielle (F)	III	J5ZIY6
89	Lefbvre, Lucie (F)	II3A	J5ZIY6
90	Sauvageau, René (M)	II3A	J5ZIY6
9I	Adam, Stephane (M)	II3B	J5ZIY6
92	Martin, Piché, Rita (F)	II3C	J5ZIY6
93	Ferland, Daniel (M)	II5	J5ZIY6
94	Grenier, Sylvie (F)	II5	J5ZIY6
95	Plouffe, Réjean (M)	II5A	J5ZIY6
96	Lachapelle, Pierrette (F)	II5A	J5ZIY6
97	Grenier, Gilles (M)	II7	J5ZIY6
98	Grenier, Marie- Ange (F)	II7	
99	Grenier, Nicole (F)	II7	
I00	Poudrier, Rachel (F)	II9	J5ZIY6
I0I	Babin, Guy (M)	II9	J5ZIY6
I02	Grenier, Yves (M)	I2I	J5ZIY6
I03	Grenier, Diane (F)	I2I	
I04	Grenier, Noëlla (F)	I2I	
I05	Grenier, Claude (M)	I2I	
I06	Archambault, André (M)	I23	J5ZIY6
I07	Archambault, Blanche (F)	I23	
I08	Archambault, Daniel (M)	I27	J5ZIY6
I09	Archambault, Yolande (F)	I27	
II0	Archambault, Paul (M)	I27	
III	Boucher, Royal (M)	2	J5ZIYI
II2	Dupuis, Claire (F)	2	J5ZIYI
II3	Deschênes, Marie-Claire (F)	4	J5ZIYI
II4	Belhumeur, François (M)	6	J5ZIYI
II5	Bolduc, Diane (F)	6	J5ZIYI
II6	Adam, Johanne (F)	8	J5ZIYI

RURAL/RURALE			electoral district/circonscription	URBAN/URBAINE		
N°	page		TERREBONNE	N°	page	
	N°	of/de		II8	N° I	of/de 3
polling division section de vote			certified certifié signature(s)-enumerator(s) / signature(s)-recenseur(s)	polling division section de vote		

188330

F 303 **PRELIMINARY LIST OF ELECTORS**

8.5M-7-79

ELECTIONS CANADA

188331

LISTE PRÉLIMINAIRE DES ÉLECTEURS

This list of qualified electors for the polling division number as set out below was prepared for use at the pending federal election from information obtained at the enumeration and has been certified by the signature(s) below as to completeness and correctness so far as is possible.

La présente constitue la liste des électeurs de la section de vote dont le numéro apparaît plus bas préparée en vue de l'élection fédérale en cours d'après les renseignements recueillis lors du recensement. Le(s) recenseur(s) y a(ont) apposé sa(leur) signature, affirmant que cette liste est aussi complète et exacte que possible.

N°			
II7	Borduas, Serge (M)	8	J5ZIYI
II8	Gervais, Roger (M)	I0	J5ZIYI
II9	Gervais, Denise (F)	I0	
I20	Gervais, Normand (M)	I0	
I2I	Lavigne, Diane (F)	I0	J5ZIYI
I22	Levasseur, Rachel (F)	I8	J5ZIY3
I23	Lambert, Lise (F)	68	J5ZIY3
I24	Quintal, Raymond (M)	68	J5ZIY3
I25	Moreau, Ida (F)	70	J5ZIY3
I26	Provost, Christian (M)	70	J5ZIY3
I27	Alarie, Guy (M)	74	J5ZIY4
I28	Crépeau, Diane (F)	74	J5ZIY4
I29	Bellemare, Rachel (F)	72	J5ZIY4
I30	Gagnon, Léo (M)	76	J5ZIY4
I3I	Gagnon, Germaine (F)	76	
I32	Bonenfant, Gilles (M)	78	J5ZIY4
I33	Lavoie, Lucille (F)	80	J5ZIY4
I34	Gagnon, Valmare (M)	82	J5ZIY4
I35	Gagnon, Thérese (F)	82	
I36	Lavigne, Michel (M)	82A	J5ZIY4
I37	Lavigne, Francine (F)	82A	
I38	Lessard, Ruth (F)	84	J5ZIY4
I39	Langevin, James (M)	96	J5ZIY5
I40	Langevin, Côme (M)	96	
I4I	Langevin, Damien (M)	96	
I42	Langevin, Jeanne (F)	96	
I43	Ménard, Ronald (M)	I00	J5ZIY5
I44	Lépine, Jacques (M)	I04	J5ZIY5
I45	Lépine, Huguette (F)	I04	
I46	Lépine, Donatien (M)	I04	
I47	Lépine, Guy (M)	I04	
I48	Rice, Clifford (M)	I08	J5ZIY5
I49	Rice, Simone (F)	I08	
I50	Rivard, Alain (M)	II0	J5ZIY5
I5I	Blais, Chantal (F)	II0	J5ZIY5
I52	Simard, Jean-Baptiste (M)	II2	J5ZIY5
I53	Simard, Margurite (F)	II2	
I54	Lafontaine, Gilles (M)	II8	J5ZIY5
I55	Mercier, Lafontaine, Denise (F)	II8	J5ZIY5
I56	Lapointe, Louis-André (M)	II8	J5ZIY5
I57	Lévesque, Ginette (F)	II8	J5ZIY5
I58	Bernier, Robert (M)	II8	J5ZIY5
I59	Maillhot, Célina (F)	II8	J5ZIY5

ST-DENIS

N°			
I60	Pereault, jean (M)	5I	J5ZIG6
I6I	Pereault, Lucienne (F)	5I	
I62	Lamarre, Daniel (M)	55	J5ZIG6
I63	Guay, Danielle (F)	55	J5ZIG6
I64	Senécal, Adrienne (F)	63	J5ZIG6
I65	Lamarche, Yvette (F)	7I	J5ZIG6
I66	Deschâtelets, Gilles (M)	73	J5ZIG6
I67	Deschâtelets, Yolainne (F)	73	
I68	Delisle, Réjean (M)	75	J5ZIG6
I69	Delisle, Germaine (F)	75	
I70	Delisle, Michel (M)	75	
I7I	Paquin, Paul (M)	75A	J5ZIG6
I72	Paquin, Marie-Ange (F)	75A	
I73	Paquin, Réjean (M)	75A	
I74	Laporte, Normand (M)	87	J5ZIG6
I75	Laporte, Francine (F)	87	
I76	Laflamme, Maurice (M)	9I	J5ZIG6
I77	Laflamme, Madeleine (F)	9I	
I78	Laflamme, Daniel (M)	9I	
I79	Laflamme, Lyne (F)	9I	
I80	Laflamme, Jean-Paul (M)	93	J5ZIG6
I8I	Laflamme, Yvette (F)	93	
I82	Cormier, Arnold (M)	93A	J5ZIG6
I83	Cormier, Rita (F)	93A	
I84	Cormier, Danièle (F)	93A	
I85	Beauchamp, Germaine (F)	95	J5ZIG6
I86	Durocher, Yvon (M)	97	J5ZIG6
I87	Durocher, Marielle (F)	97	
I88	Durocher, Manon (F)	97	
I89	Senécal, Arthur (M)	50	J5ZIG5
I90	Senécal, Diane (F)	50	
I9I	Senécal, Yvette (F)	50	
I92	Lebrun, Roger (M)	56	J5ZIG5
I93	Lebrun, Jacqueline (F)	56	
I94	Lebrun, Pierre (M)	58	J5ZIG5
I95	Lebrun, Céline (F)	53	
I96	Lebrun, Jacques (M)	60	J5ZIG5
I97	Lebrun, Rose-Aimée (F)	60	
I98	Gariépy, Jean (M)	66	J5ZIG5
I99	Sénécal, Gariépy, Rose-Marie (F)	66	
200	Demarbre, Vivaldo (M)	76	J5ZIG5
20I	Demarbre, Lucienne (F)	76	
202	Demarbre, Dominique (F)	78	J5ZIG5
203	Demarbre, Linda (F)	78	
204	Lacombre, Alberta (F)	82	J5ZIG5
205	Dumais, Gérard (M)	82	J5ZIG5
206	Dumais, Simone (F)	82	
207	Dumais, Alfred (M)	82	
208	Dumais, Lise (F)	82	

Trudeau

N°			
209	Martel, Rosaire (M)	7	J5ZIXI
2I0	Martel, Lisette (F)	7	
2II	Dépelteau, Roger (M)	9	J5ZIXI
2I2	Dépelteau, Françoise (F)	9	
2I3	Dépelteau, Pierre (M)	9	
2I4	Dépelteau, Richard (M)	9	
2I5	Dépelteau, Lise (F)	9	
2I6	Dépelteau, Guy (M)	9	
2I7	Deneau, Georges (M)	I5	J5ZIXI
2I8	Deneau, Céline (F)	I5	J5ZIXI
2I9	Beaupré, Gilles (M)	25	J5ZIXI
220	Beauregard, Cécile (F)	25	J5ZIXI
22I	Lamothe, Gilles (M)	27	J5ZIXI
222	Lamothe, Claudette (F)	27	
223	Breton, Léo (M)	4	J5ZIC9
224	Breton, Lucie (F)	4	
225	Thiffault, Michel (M)	6	J5ZIC9
226	Thiffault, Roger (M)	6	
227	Thiffault, Suzanne (F)	6	
228	Thiffault, Denis (M)	6	
229	Bergeron, Yvan (M)	8	J5ZIC9
230	Bergeron, Francine (F)	8	
23I	Philipps, Louise (F)	I2	J5ZIC9
232	Philipps, Lise (F)	I2	
233	Philipps, Claude (M)	I2	
234	Delisle, Dorimène (F)	I6	J5ZIC9

RURAL/RURALE			electoral district/circonscription	URBAN/URBAINE		
N°	page		TERREBONNE	N°	page	
	N°	of/de		II8	N° 2	of/de 3
polling division section de vote			certified certifié signature(s)-enumerator(s) / signature(s)-recenseur(s)	polling division section de vote		

F 303

8 5M 7 79

PRELIMINARY LIST OF ELECTORS

ELECTIONS CANADA

188332

LISTE PRÉLIMINAIRE DES ÉLECTEURS

This list of qualified electors for the polling division number as set out below was prepared for use at the pending federal election from information obtained at the enumeration and has been certified by the signature(s) below as to completeness and correctness so far as is possible.

La présente constitue la liste des électeurs de la section de vote dont le numéro apparaît plus bas préparée en vue de l'élection fédérale en cours d'après les renseignements recueillis lors du recensement. Le(s) recenseur(s) y a(ont) appose sa(leur) signature, affirmant que cette liste est aussi complète et exacte que possible

N°				N°
235	Delisle, Marcel (M)	I6	J5ZI09	
236	Lachapelle, Pierre (M)	20	J5ZI09	
237	Lachapelle, Lisette (F)	20		
238	Lachapelle, Joseph (M)	20		
239	Lachapelle, Jean (M)	20		
240	Grenier, Daniel (M)	20A	J5ZI09	
241	Grenier, Suzanne (F)	20A		
242	Beausoleil, Denis (M)	22	J5ZI09	
243	Beausoleil, Monique (F)	22		
244	Beausoleil, Richard (M)	22		
245	Beausoleil, Sylvie (F)	22		
246	Doré, Yvon (M)	26	J5ZI09	
247	Doré, Doris (F)	26	J5ZI09	
248	Doré, Guy (M)	26		
249	Doré, Richard (M)	26		

RURAL/RURALE			electoral district/circonscription	URBAN/URBAINE		
N°	page		TERREBONNE	N°	page	
	N°	of/de		II8	N° 3	of/de 3
polling division section de vote			certified certifié signature(s)-enumerator(s) / signature(s)-recenseur(s)	polling division section de vote		

188881

188333

F 303 **PRELIMINARY LIST OF ELECTORS**

ELECTIONS CANADA

LISTE PRÉLIMINAIRE DES ÉLECTEURS

8 5M-7-79

This list of qualified electors for the polling division number as set out below was prepared for use at the pending federal election from information obtained at the enumeration and has been certified by the signature(s) below as to completeness and correctness so far as is possible

La présente constitue la liste des électeurs de la section de vote dont le numéro apparaît plus bas préparée en vue de l'élection fédérale en cours d'après les renseignements recueillis lors du recensement. Le(s) recenseur(s) y a(ont) apposé sa(leur) signature, affirmant que cette liste est aussi complète et exacte que possible.

N°			
	ARCHAMBAULT		
1	Malouin, Pierre (M)	2	J5Z1Z8
2	Malouin, Johanne (F)	2	
3	Malouin, Jacqueline (F)	2	
4	Rivet, Alain (M)	3	J5Z1Z9
5	Rivet, Marianne (F)	3	
6	Rivet, Roger (M)	3	
7	Cardinal, Nicole (F)	4	J5Z1Z8
8	Cardinal, Simone (F)	4	
9	Deneau, Louise (F)	5	J5Z1Z9
10	Martel, Yves (M)	5	
11	Tessier, Sylvie (F)	6	J5Z1Z8
12	Tessier, Normand (M)	6	
13	Tessier, Hélène (F)	6	
14	Tessier, Léo (M)	6	
15	Comtois, Jean (M)	7	J5Z1Z9
16	Comtois, Lise (F)	7	
17	Garand, Germain (M)	8	J5Z1Z8
18	Garand, Jeanne-Marie (F)	8	
19	Garand, Joseph-Emile (M)	8	
20	Lamarche, Robert (M)	9	J5Z1Z9
21	Lamarche, Réné (M)	9	
22	Archambault, Blandine	10	J5Z1Z8
23	Archambault, Paul-Emile (M)	10	
24	Bougie, Paul (M)	11	J5Z1Z9
25	Bougie, Marguerite (F)	11	
26	Castonguay, Guy (M)	12	J5Z1Z8
27	Castonguay, Berthe (F)	12	
28	Castonguay, André (M)	12	
29	Bouchard, David (M)	13	J5Z1Z9
30	Bouchard, Yolande (F)	13	
31	Bouclin, Gilles (M)	14	J5Z1Z8
32	Bouclin, Mireille (F)	14	
33	Bouclin, Lise (F)	14	
34	Bouclin, Jean (M)	14	
35	St-Laurent, Alain (M)	15	J5Z1Z9
36	St-Laurent, Francine (F)	15	
37	St-Laurent, Carole (F)	15	
38	Grenier, Normand (M)	15	
39	Blais, Béatrice (F)	16	J5Z1Z8
40	Blais, Paul (M)	16	
41	Lussier, Louise (F)	18	
42	Lussier, Denis (M)	18	
43	Lussier, Carole (F)	18	
44	Lussier, Jean (M)	18	
45	Lussier, Roger (M)	18	
46	Beaudoin, Huguette (F)	20	
47	Beaudoin, Laurent (M)	20	
48	Grandbois, Jeanine (F)	24	
49	Grandbois, Réné-Paul (M)	24	
50	Marceau, Robin (M)	26	
51	Marceau, Gino (M)	26	
52	Marceau, Réné (M)	26	
53	Marceau, Rena (F)	26	
54	Marceau, Yvon (M)	26	
55	Bourassa, Denise (F)	28	
56	Bourassa, Francine (F)	28	
57	Dupuis-Bourassa, Gisèle (F)	28	
58	Taillefer, André (M)	30	
59	Taillefer, Louise (F)	30	
60	Bonenfant, Gilles (M)	30A	
61	Arcand, Fleurette (F)	34	
62	Bernard, Carmen (F)	34	J5Z1Z8
63	Bernard, Michel (M)	34	
	DANIEL		
64	David, Daniel (M)	15	J5Z1E2
65	David, André (M)	15	
66	David, Marielle (F)	15	
67	David, Armand (M)	15	
68	Gagnon, Gérard (M)	17	
69	Gagnon, Jeanne-d'Arc (F)	17	
70	Jones, Normand (M)	18	J5Z1E3
71	Jones, André (M)	18	
72	Jones, Alice (F)	18	
73	Crépeau, Roger (M)	19	J5Z1E2
74	Crépeau, Denise (F)	19	
75	Ménard, Line (F)	20	J5Z1E3
76	Ménard, Denise (F)	20	
77	Ménard, Marcel (M)	20	
78	Viziau, Armande (F)	21	J5Z1E2
79	Viziau, J.Roméo (M)	21	
80	Laurin, Denise (F)	22	J5Z1E3
81	Laurin, André (M)	22	
82	Trudeau-Prévost, Johanne (F)	23	J5Z1E2
83	Prévost, Gilbert (M)	23	
84	Labrecque, Thérèse (F)	25	
85	Labrecque, Gaston (M)	25	
	HAINEAULT		
86	David, Marcel (M)	14	J5Z1C1
87	David, Albert (M)	14	
88	David, Emilia (F)	14	
89	Pageault, André (M)	16	
90	Pageault, Jocelyne (F)	16	
91	Gagné, Henri (M)	18	J5Z1C5
92	Gagné, Thérèse (F)	18	
93	Gagné, Marc (M)	18	
94	Gagné, Jocelyne (F)	18	
95	Ruel, Léon (M)	20	
96	Ruel, Thérèse (F)	20	
97	Thériault, Nellie (F)	22	
98	Thériault, Jean-Paul (M)	22	
99	Venne, Patrice (M)	24	
100	Venne, Sophie (F)	24	
101	Venne, Martin (M)	24	
102	Sénécal, Thérèse (F)	24	
103	Sénécal, Marie-Louise (F)	24	
104	Manseau, Marguerite (F)	25	J5Z1C6
105	Manseau, Marcel (M)	25	
106	Laperle, Charles-Aimé (M)	27	
107	Laperle, Fleurette (F)	27	
108	Laperle, Charles (M)	27	
109	Laperle, Pierre (M)	27	
	NICOUD		
110	Francoeur, Diane (F)	4	J5Z3H4
111	Gosselin, Jules (M)	4	
112	Lebeau, Louise (F)	6	
113	Lebeau, Michel (M)	6	
114	Dupuis, Carmen (F)	7	J5Z1Z2
115	Dupuis, Rose-Hélène (F)	7	

RURAL/RURALE			URBAN/URBAINE		
N°	page		N°	page	
	N°	of/de	119	N° 1	of/de 3
polling division / section de vote			polling division / section de vote		

electoral district/circonscription: TERREBONNE

certified / certifié — signature(s)-enumerator(s) / signature(s)-recenseur(s)

Yolande Marcel

F 303 **PRELIMINARY LIST OF ELECTORS**

8 5M 7-79

ELECTIONS CANADA

188334

LISTE PRÉLIMINAIRE DES ÉLECTEURS

This list of qualified electors for the polling division number as set out below was prepared for use at the pending federal election from information obtained at the enumeration and has been certified by the signature(s) below as to completeness and correctness so far as is possible.

La présente constitue la liste des électeurs de la section de vote dont le numéro apparaît plus bas préparée en vue de l'élection fédérale en cours d'après les renseignements recueillis lors du recensement. Le(s) recenseur(s) y a(ont) apposé sa(leur) signature, affirmant que cette liste est aussi complète et exacte que possible.

N°			
	NICOUD (suite)		
116	Dupuis, Michel (M)	7	J5Z1Z2
117	Gosselin, Danielle (F)	8	J5Z3H4
118	Gosselin, Gilles (M)	8	
119	Comtois, Martine (F)	9	J5Z1Z2
120	Urbain, Luc (M)	9	
121	Raynauld, Bernard (M)	10	J5Z3H4
122	Raynault, Suzanne (F)	10	
123	Gauthier, Martine (F)	17	J5Z1Z2
124	Gauthier, Daniel (M)	17	
125	Forest-Tavares, Carole (F)	25	
126	Forest, Diogo J. (M)	25	
127	Paquin, Nicole (F)	29	
128	Paquin, Pierre (M)	29	
129	Després, Réné (M)	31	
130	Després, Nicole (F)	31	
131	Rivest, Marie (F)	33	
132	Lachapelle, André (M)	33	
133	Lachapelle, Jean-Guy (M)	33	
134	Lachapelle, Jeanne-d'Arc (F)	33	
135	Duclos, Lise (F)	35	
136	Duclos, Yvon (M)	35	
137	April, Daniel (M)	39	
138	April, Sylvie (F)	39	
139	Jetté, Gilles (M)	41	
140	Goté, Régine (F)	41	
141	Dupuis, Lucie (F)	43	
142	Dupuis, Daniel (M)	43	
143	Lacasse, Carmen (F)	45	
144	Aubin, Doris (F)	45	
145	Aubin, Arthur (M)	45	
146	Lemieux, Serge (M)	47	
147	Lemieux, Suzanne (F)	47	
148	Lemieux, Claude (M)	47	
149	Mailhot, Raymond (M)	47	
150	Aloise, Mario (M)	49	
151	Aloise, Ginette (F)	49	
152	Aloise, Gérard (M)	49	
153	Aloise, Reine (F)	49	
154	Aloise, Armand (M)	49	
155	Bonenfant, Rénée (F)	53	
156	Bonenfant, Lucien (M)	53	
157	Lemieux, Lynda (F)	55	
158	Lemieux, Yvan (M)	55	
159	Lemieux, Pauline (F)	55	
160	Lemieux, Jean-Luc (M)	55	
161	Lemieux, Christian (M)	55	
162	Lafrance, Gilles (M)	57	
163	Lafrance, Daniel (M)	57	
164	Lafrance, Carmen (F)	57	
165	Lafrance, Marcel (M)	57	
166	Lefrançois, Lyne (F)	59	
167	Lefrançois, Sylvain (M)	59	
168	Lefrançois, Ghislaine (F)	59	
169	Lefrançois, Corad (M)	59	
	ST-ALEXIS		
170	Levasseur, Jean-Abil (M)	10	J5Z1E4
171	Lafontaine, Andrée (F)	12	
172	Lafontaine, Marcel (M)	12	
173	Drouin, Jacynthe (F)	15	J5Z1E5
174	Therrien, Daniel (M)	15	J5Z1E5
175	Roy, Claude (M)	17	
176	Marchildon, Florence (F)	18	J5Z1E4
177	Marchildon, Rosaire (M)	18	
178	Lavoie, Gérard (M)	24	
179	Lavoie, Michèle (F)	24	
180	Lavoie, Marie-Claude (F)	24	
181	Lavoie, Dominic (M)	24	
182	Tanguay, Georgette (F)	25	J5Z1E5
183	Tanguay, Sylvie (F)	25	
184	Tanguay, Ginette (F)	25	
185	Auger, Michel (M)	27	
186	Auger, Michelle (F)	27	
187	Chartier, Rollande (F)	30	J5Z1E4
188	Chartier, Marcel (M)	34	
189	Chartier, Maria (F)	34	
190	Chartier, Rolland (M)	34	
191	Mercier, Chantal (F)	38	
192	Mercier, Ginette (F)	38	
193	Mercier, Gilles (M)	38	
194	Fortin, France (F)	40	
195	Béliveau, Lucette (F)	41	J5Z1E6
196	Béliveau, Léo (M)	41	
197	Béliveau, Joel (M)	41	
198	Béliveau, Daniel (M)	41	
199	Laviolette, Francine (F)	43	
200	Gingras, Alain (M)	43	
201	Jetté, Rose-Eva (F)	46	J5Z1E4
202	David, Armandine (F)	48	
203	Desjardins, Hélène (f)	50	
204	Desjardins, Robert (M)	50	
205	Grenier, Syvlain (M)	116	J5Z1E8
206	Grenier, Louise (F)	116	
207	Grenier, Léandre (M)	116	
208	Bohémier, Carmen (F)	118	
209	Evangéliste, François (M)	120	
210	Gagné, Brigitte (F)	122	
211	Laurin, Jean-Yves (M)	122	
212	Laporte, Rolland (M)	122A	
213	Laporte, Berthe (F)	122A	
214	Laporte, Irène (F)	122A	
215	Laporte, Johanne (F)	124	
216	Laporte, Maurice (M)	124	
217	Laporte, Nicole (F)	124	
218	Archambault, Jacqueline (F)	130	
219	Archambault, Yves (M)	130	
220	Brochu, Luc (M)	136	
221	Brochu, Marie-Claude (F)	136	
222	Brochu, Denise (F)	136	
223	Brochu, Elise (F)	136	
224	Brochu, Pâquerette (F)	136	
225	Brochu, Hilaire (M)	136	
226	Hébert, Gaston (M)	138	
227	Hébert, Marcelle (F)	138	
228	Martin, Juliette (F)	138A	
229	Gauthier, Jeanne-d'Arc	138B	
230	Rios, Francis (M)	140	
231	Gougeole, Johanne (F)	140	
232	Fossey, Daniel (M)	142	
233	Fossey, Claire (F)	142	
234	Fossey, André (M)	142	
235	Demarbre, Jean (M)	144	
236	Demarbre, Réjane (F)	144	

RURAL/RURALE			electoral district/circonscription	URBAN/URBAINE		
N°	page		TERREBONNE	N°	page	
	N°	of/de		119	N° 2	of/de 3
polling division section de vote			certified certifié — signature(s)-enumerator(s) / signature(s)-recenseur(s)	polling division section de vote		

188335

F 303 **PRELIMINARY LIST OF ELECTORS**

ELECTIONS CANADA

LISTE PRÉLIMINAIRE DES ÉLECTEURS

8 5M-7-79

This list of qualified electors for the polling division number as set out below was prepared for use at the pending federal election from information obtained at the enumeration and has been certified by the signature(s) below as to completeness and correctness so far as is possible

La présente constitue la liste des électeurs de la section de vote dont le numéro apparaît plus bas préparée en vue de l'élection fédérale en cours d'après les renseignements recueillis lors du recensement. Le(s) recenseur(s) y a(ont) apposé sa(leur) signature, affirmant que cette liste est aussi complète et exacte que possible

N°			
	ST-ALEXIS (suite)		
237	Marcel, Denis (M)	146	J5Z1E8
238	Marcel, Yolande (F)	146	
239	Marcel, Robert (M)	146	
240	Rouleau, Sylvie, (F)	148	
241	Rouleau, Guy (M)	148	
242	Rivest, Luc (M)	152	
243	Rivest, Lise (F)	152	
244	Rivest, Guy (M)	152	
245	Archambault, Louise (F)	152	
246	Robillard, Michel (M)	155	J5Z1E9
247	Comtois, Cécile (F)	155	
	STE-MARIE		
248	Ganley, Keith (M)	12	J5Z1X8
249	Ganley, Daniel (M)	12	
250	Sutton, André	16	
251	Mercier, Chantal (F)	16	
252	Mercier, Micheline (F)	16	
253	Ethier, Roger (M)	18	
254	Marcel, Claudine (F)	18	
255	Marcel, Pierrette (F)	18	
256	Marcel, Florian (M)	18	
257	Benoit, Monique (F)	21	J5Z1X9
258	Benoit, Raymond (M)	21	
259	Bolduc, Christine (F)	21	
260	Turcotte, Pierre (M)	21	
261	Mercier, Sylvain (M)	25	
262	Mercier, Jacqueline (F)	25	
263	Mercier, Pierre (M)	25	
264	St-Amand, France (F)	29	
265	Delisle, Daniel (M)	29	
266	Mercier, François (M)	34	J5Z1X8
267	Mercier, Claudette (F)	34	
268	Lebrun, Hortence (F)	36	
269	Lebrun, Réal (M)	36	
270	Mongeon, Louis-Philippe (M)	40	
271	Foucher, Fleur-Ange (F)	40	
272	Pagé, Claude (M)	42	
273	Perreault, Aldéric (M)	44	
274	Perreault, Colombe (F)	44	
	TREPANIER		
275	Lussier, Louis (M)	2	J5Z1Y9
276	Lussier, Solange (F)	2	
277	Lafond, Sylvain (M)	4	
278	Lafond, Louise (F)	4	
279	Lafond, Lucien (M)	4	
280	Gosselin, Claire (F)	6	
281	Gosselin, Michel (M)	6	
282	Lessard, Sylvain (M)	6A	
283	Sirois, Hélène (F)	6A	
284	Bouvier, Marielle (F)	8	
285	Laurin, Robert (M)	8	
286	Laurin, Hélène (F)	8	
287	Laurin, Daniel (M)	8	
288	Lauzé, Diane (F)	11	J5Z1Z1
289	Lauzé, André (M)	11	
290	Giroux, Normande (F)	11	
291	Gagné, Gabriel (M)	11	
292	Gagné, Nancy (F)	11	
293	Lauzé, Yvon (M)	11	
294	Lauzé, Raymond (M)	11	
295	Lauzé, Gisèle (F)	11	
296	Lauzé, Thérèse (F)	11	
297	Marcel, Andrée (F)	11	
298	Amireault, Jacinthe (F)	15	
299	Sauvageau, Benoit (M)	15	
300	Sauvageau, Rita (F)	15	
301	Sauvageau, Jean-Claude (M)	15	
302	Durocher-Sauvageau, Lucie (F)	17	
303	Sauvageau, Michel (M)	17	

RURAL/RURALE			electoral district/circonscription	URBAN/URBAINE		
N°	page		TERREBONNE	N°	page	
	N°	of/de		119	N° 3	of/de 3
polling division section de vote			certified certifié signature(s)-enumerator(s) /signature(s)-recenseur(s)	polling division section de vote		

F 303 **PRELIMINARY LIST OF ELECTORS**

8 5M-7-79

ELECTIONS CANADA

188336

LISTE PRÉLIMINAIRE DES ÉLECTEURS

This list of qualified electors for the polling division number as set out below was prepared for use at the pending federal election from information obtained at the enumeration and has been certified by the signature(s) below as to completeness and correctness so far as is possible.

La présente constitue la liste des électeurs de la section de vote dont le numéro apparaît plus bas préparée en vue de l'élection fédérale en cours d'après les renseignements recueillis lors du recensement. Le(s) recenseur(s) y a(ont) apposé sa(leur) signature, affirmant que cette liste est aussi complète et exacte que possible.

N°				
	HAMEL			
1	Désy, Alain	(M)	379	J5Z 1J5
2	Hurtubise, Ginette	(F)	379	"
3	Pinet, Fernand	(M)	372	J5Z 1J5
4	Longpré, Huguette	(F)	372	"
5	Otis, Claude	(M)	374	J5Z 1J5
6	Bédard-Otis, Carole	(F)	374	"
7	Richard, Robert	(M)	376	J5Z 1J4
8	Richard, Louisette	(F)	376	J5Z 1J4
9	Richard, Michel	(M)	376	"
10	Salafranque, Réjeanne	(F)	382	J5Z 1J5
11	Salafranque, Guy	(M)	382	"
12	Ouellette, Richard	(M)	382B	"
13	Laurin, Jacinthe	(F)	382B	"
	NOTRE-DAME			
14	Maltais, Denis	(M)	169	J5Z 1H4
15	Maltais, Jeannette	(F)	169	"
16	Mercier, Michel	(M)	169B	"
17	Trudel, Johanne	(F)	169B	"
18	Dubois, Thérèse	(F)	181	"
19	Dubois, Manon	(F)	181	"
20	Dubois, Louise	(F)	183	"
21	Beaudet, Roger	(M)	183	"
22	Savoie, Yvette	(F)	187	"
23	Savoie, Gérard	(M)	187	"
24	Ouimet, Lynda	(F)	187	"
25	Bordeleau, Pauline	(F)	195	"
26	Juteau Serge	(M)	197	"
27	Juteau, Carole	(F)	197	"
28	Ouimet, Murielle	(F)	197A	"
29	Forest, Mariette	(F)	203	"
30	Forest, Marcel	(M)	203	"
31	Lagacé, Georgette	(F)	207	"
32	Lagacé Louis	(M)	207	"
33	Carufel, Réal	(M)	211	"
34	Carufel, Rhéa	(F)	211	"
35	Julien, Sylvie	(F)	213	"
36	Labonté, Normand	(M)	213	"
37	Quintal, André	(M)	215	"
38	Quintal, Marie-Hélène	(F)	215	"
39	Lamarche, Diane	(F)	217	"
40	Lamarche, Yves	(M)	217	"
41	Martel, Lucie	(F)	217A	"
42	Tessier Lisette	(F)	221	"
43	Tessier, Donat	(M)	221	"
44	Perreault, Annette	(F)	225	"
45	Perreault, Ernest	(M)	225	"
46	Fontaine, Jacques	(M)	227	J5Z 1H5
47	Fontaine Marie-Reine	(F)	227	J5Z 1H5
48	Sicotte, Claude	(M)	227	"
49	Daigneault, Réjean	(M)	231	"
50	Daigneault, Huguette	(F)	231	"
51	Daigneault, Cécile	(F)	231A	"
52	Arseneault, Robert	(M)	235	"
53	Arseneault Thérèse	(F)	235	"
54	Gamelin, Jean	(M)	245	J5Z 1H6
55	Gamelin, Thérèse	(F)	245	"
56	Gamelin, Francine	(F)	245	"
57	Marsolais, Francine	(F)	245A	"
58	Picotte, Jacqueline	(F)	245 ap2	"
59	Gélinas, Gérard	(M)	245 ap5	"
60	Gélinas, Sylvie	(F)	245ap5	J5Z1H6
61	Gélinas, Jacqueline	(F)	245 ap5	"
62	Martel, Carmel	(F)	249	J5Z 1H5
63	Dufort, Sylvie	(F)	251	"
64	Beaudry, Rosaire	(M)	253	J5Z 1H7
65	Beaudry, Desneiges	(F)	253	"
66	Beaudry, Yves	(M)	253	"
67	Ricard, Yves	(M)	255	"
68	Ricard, Micheline	(F)	255	"
69	Labrecque, André	(M)	255A	"
70	Dumais, Alcide	(M)	257	J5Z 1H6
71	Dumais, Dora	(F)	257	"
72	Pinet, Guylaine	(F)	257A	"
73	Dumais, Richard	(M)	257A	"
74	Lemieux, Paul	(M)	261	J5Z 1H7
75	Lemieux, Germaine	(F)	261	"
76	Verreault, Jules	(M)	261A	"
77	Verreault, Huguette	(F)	261A	"
78	Verreault, Linda	(F)	261A	"
79	Guertin, Richard	(M)	263	"
80	Guertin, André	(M)	263	"
81	Guertin, Ginette	(F)	263	"
82	Guertin Fleurette	(F)	263	"
83	Nolet, Jacinthe	(F)	269	"
84	Paulin, Serge	(M)	269	"
85	Chaput, Géralda	(F)	271	"
86	Chaput, Paul-Emile	(M)	271	"
87	Durand, Charles	(M)	277	"
88	Durand, Rollande	(F)	277	"
89	Levasseur, Fernand	(M)	285	5Z 1H8
90	Levasseur, Carole	(F)	285	"
91	Provost, Jean-Paul	(M)	295	"
92	Provost, Cécile	(F)	295	"
93	Baker, Denis	(M)	303	"
94	Baker, Diane	(F)	303	"
95	Deslauriers, Claire	(F)	303	"
96	Charlonneau, Robert	(M)	307	"
97	Charbonneau, Huguette	(F)	307	"
98	Bohémier, Diane	(F)	309	"
99	Laurin, Jacques	(M)	319	J5Z 1H9
100	Laurin Lucienne	(F)	319	"
101	Laurin, Jean-Marc	(M)	319	"
102	Laurin, Normand	(M)	319	"
103	Lefebvre, Alfred	(M)	339	J5Z 1J1
104	Lefebvre, Rose-Aline	(F)	339	"
105	Fortier, Jeanne	(F)	343	"
106	Fortier, Eugène	(M)	343	"
107	Miller, Diane	(F)	345	"
108	Miller, Michel	(M)	345	"
109	St-Laurent, Bernard,	(M)	351	"
110	St-Laurent, Robert	(M)	351	"
111	St-Laurent, Jacques	(M)	351	"
112	St-Laurent, Madeleine	(F)	351	"
113	Houle, Bernard	(M)	355	"
114	Houle, Sylvain	(M)	355	"
115	Thivierge, Denis	(M)	359	"
116	Thivierge Nicole	(F)	359	"
117	Lanthier, Pierre	(M)	361	"
118	Lanthier, Nicole	(F)	361	"
119	Beauparlant Gilbert	(M)	363	"
120	Beauparlant Lianne	(F)	363	"
121	Paquette, Robert	(M)	371	"
122	Paquette, Gertrude	(F)	371	

RURAL/RURALE			URBAN/URBAINE
N°	page N° / of/de	electoral district/circonscription: TERREBONNE	N° 120 — page N° 1 of/de 2
polling division / section de vote		certified / certifié — signature(s)-enumerator(s) / signature(s)-recenseur(s): Rita Lauzon / Denise Renaud	polling division / section de vote

188337

F 303 **PRELIMINARY LIST OF ELECTORS**

8.5M-7-79

ELECTIONS CANADA

LISTE PRÉLIMINAIRE DES ÉLECTEURS

This list of qualified electors for the polling division number as set out below was prepared for use at the pending federal election from information obtained at the enumeration and has been certified by the signature(s) below as to completeness and correctness so far as is possible.

La présente constitue la liste des électeurs de la section de vote dont le numéro apparaît plus bas préparée en vue de l'élection fédérale en cours d'après les renseignements recueillis lors du recensement. Le(s) recenseur(s) y a(ont) apposé s(alleur) signature, affirmant que cette liste est aussi complète et exacte que possible.

NOTRE-DAME

N°				
123	Paquette, Luc	(M)	371	J5Z 1J5
124	Paquette, Suzie	(F)	371	"
125	René De Cotret, Yvan	(M)	377	"
126	P. René De Cotret, Ginette	(F)	377	"
127	Latour, Brigitte	(F)	383	"
128	Gagné, Gaétan	(M)	383	"
129	Gauthier, Richard	(M)	385	J5Z"1J1
130	Demers, Louise	(F)	385	"
131	Loyer, Normand	(M)	385A	"
132	Charbonneau, Denis	(M)	387	"
133	Toutant, Richard	(M)	389	"
134	Gauthier, Pauline	(F)	391	"
135	Gauthier, Oscar	(M)	391	"
136	Dépelteau,Dion, Yvette	(F)	168	J5Z 1H2
137	Ganley, Terry	(M)	170	"
138	Gsnley, Lona	(F)	170	"
139	Ganley, Norman	(M)	170	"
140	Dépelteau-Dion, Denis	(M)	172	"
141	Labranche, Jeannine	(F)	200	"
142	Labranche Roland	(M)	200	"
143	Labranche, Richard	(M)	200	"
144	Pellan, Réjean	(M)	204	"
145	DeMichel, Michel	(M)	206	"
146	Demarbre, Alain	(M)	208	"
147	Demarbre, Claire	(F)	208	"
148	Gosselin, Gérard	(M)	210	
149	Gosselin, Jacqueline	(F)	210	"
150	Gosselin, Gaétan	(M)	210	"
151	Salter, Stanley	(M)	212	"
152	Plante, Victoria	(F)	214	"
153	Leblanc, Lucille	(F)	224	J5Z 3C6
154	Mathieu, Marc-André	(M)	226A	"
155	Paquin, Jacqueline	(F)	226A	"
156	Roy, Marcel	(M)	226A	"
157	Vendette Carole	(F)	226A	"
158	Cayer, Claire	(F)	226B	"
159	Deschatelets, Claude	(M)	228	"
160	Deschatelets, Anne-Marie	(F)	228	"
161	Deschatelets, Doris	(M)	228	"
162	Deschatelets, Jeanne	(F)	228B	"
163	Clossey, Pierre	(M)	232A	"
164	Clossey, Rita	(F)	232A	"
165	Aubuchon, Jean-Marc	(M)	236	"
166	Aubuchon, Jeannine	(F)	236	"
167	Aubuchon, Stephane	(M)	236	"
168	Mazza, Viziau	(M)	236A	"
169	Aubuchon, Sylvie	(F)	236A	"
170	Fournier, Julien	(M)	238	"
171	Fournier, Denise	(F)	238	"
172	Fournier, Jean	(M)	238	"
173	Fournier, Normand	(M)	238	"
174	Fournier, Lyne	(F)	238	"
175	Fournier, Robert	(M)	238	"
176	Fournier-Leblanc, France	(F)	238A	J5Z 1H6
177	Leblanc, Serge	(M)	238A	"
178	Fournier, Félix	(M)	240	"
179	Fournier, Juliette	(F)	240	"
180	Boivin, Yves	(M)	240A	"
181	Boivin, Claire	(F)	240A	"
182	Clouâtre, M.Madeleine	(F)	242	"
183	Clouâtre, Renée	(F)	242	"
184	Mongeon, Gaston	(M)	242A	"
185	Lucette, Mongeon	(F)	242A	"
186	Mongeon, Denis	(M)	242A	J5Z 1H6
187	Paquette, Lionel	(M)	244	"
188	Paquette, Thérèse	(F)	244	"
189	Laniel, Maryse	(F)	244A	"
190	Laniel, Nathalie	(F)	244	"
191	Laniel, Robert	(M)	246	"
192	Laniel, Jacqueline	(F)	246	"
193	Girard, Jules	(M)	246A	"
194	Girard, Michelle	(F)	246A	"
195	Doucet, Mireille	(F)	248	"
196	Bonenfant, Michel	(M)	248	"
197	Bonenfant, Guy	(M)	250	"
198	Bonenfant, Jacqueline	(F)	250	"
199	Gosselin, Rolland	(M)	256	"
200	Gosselin, Claire	(F)	256	"
201	Deschênes, Clovis	(M)	260	"
202	Deschênes, Marie-Paule	(F)	260	"
203	Longpré, Benoit	(M)	262	"
204	Frenette, Chantal	(F)	262	"
205	Lemay, Roger	(M)	264	"
206	Lemay, Noella	(F)	264	"
207	Deschatelets, Robert	(M)	266	"
208	Deschatelets, Louiselle	(F)	266	"
209	Langlois, Joseph	(M)	272	"
210	Langlois, Noella	(F)	272	"
211	Langlois, Denise	(F)	272	"
212	Viziau, Doris	(F)	27[illegible]	"
213	Viziau, Jean-Guy	(M)	274	"
214	Desrosiers, Marie-Marthe	(F)	320	"
215	Leclet, Maurice	(M)	320	"
216	Jean, Denise	(F)	326	J5Z 3C7
217	Jean, Claude	(M)	326	"
218	Lauzé, Michel	(M)	326A	"
219	Chaussé, Marcel	(M)	330	"
220	Chaussé, Lucille	(F)	330	"
221	Charest. Monique	(F)	338	"
222	Charest Yvon	(M)	338	"
223	Aubert, Marcelle	(F)	340	"
224	Aubert, Paul	(M)	340	"
225	Archambault, Lucie	(F)	3342	"
226	Mercille, Jean-Claude	(M)	350	"
227	Mercille, Rollande	(F)	350	"
228	Mercille, Suzanne	(F)	350	"
229	Wilhelmy, Gilles	(M)	354	J5Z 3G5
230	Wilhelmy, Marie-Marthe	(F)	354	"
231	Loparis, Sylvie	(F)	354A	"
232	Lapalme, Denis	(M)	354A	"
233	Ganley, Richard	(M)	354C	"
234	Wilhelmy, Shirley	(F)	354C	"
235	Masson, François	(M)	354D	"
236	Legault, Pierrette	(F)	354D	"
237	Bérard, JeanA.	(M)	356	J5Z 1C7
238	Bérard, Françoise	(F)	356	"
239	Bérard, Claude A.	(M)	356	"
240	Turcotte, Ghislain	(M)	358	J5Z 1J2
241	Robinson, Marie-Paule	(F)	358	"
242	Comtois, Jeanne	(F)	360	"
243	Comtois, Léo	(M)	360	"
244	Brideau, Paul	(M)	362	"
245	Lefrançois, Sylvie	(F)	362	"
246	Charlot, Evelyne	(F)	364	"

RURAL/RURALE			electoral district/circonscription	URBAN/URBAINE		
N°	page		TERREBONNE	N°	page	
	N°	of/de		120	N° 2	of/de 2
polling division section de vote			certified certifié — signature(s)-enumerator(s)/signature(s)-recenseur(s)	polling division section de vote		

188338

F 303 **PRELIMINARY LIST OF ELECTORS**

8 5M-7-79

ELECTIONS CANADA

LISTE PRÉLIMINAIRE DES ÉLECTEURS

This list of qualified electors for the polling division number as set out below was prepared for use at the pending federal election from information obtained at the enumeration and has been certified by the signature(s) below as to completeness and correctness so far as is possible.

La présente constitue la liste des électeurs de la section de vote dont le numéro apparaît plus bas préparée en vue de l'élection fédérale en cours d'après les renseignements recueillis lors du recensement. Le(s) recenseur(s) y a(ont) apposé sa(leur) signature, affirmant que cette liste est aussi complète et exacte que possible.

N°				
1	PLACE PARE			
1	Tardif, Suzanne	(F)	253	J5Z 2A2
2	Viger, Pierre	(M)	253	"
3	Bergeron, Lucie	(F)	255	"
4	Garneau, Serge	(M)	255	"
5	Parisien, Claude	(M)	257	"
6	Parisien, Julia	(F)	257	"
7	Parisien, Manon	(F)	257	"
8	Rose, Madeleine	(F)	259	"
9	Rose, Réal	(M)	259	"
10	Rose, Sylvain	(M)	259	"
11	Beauparlant, Johanne	(F)	261	"
12	Beauparlant, Claude	(M)	261	"
13	Beauparlant, Laurence	(F)	261	"
14	Beauparlant, Linda	(F)	261	"
15	Beauparlant, Manon	(F)	261	"
16	Daigneault, Carmen	(F)	263	"
17	Daigneault, Gilbert	(M)	263	"
18	Daigneault, Jean-Pierre	(M)	263	"
19	Morin, Bertin	(M)	252	"
20	Morin, Carmen	(F)	252	"
21	Landry, Denis	(M)	254	"
22	Landry, Linda	(F)	254	"
23	Landry, Manon	(F)	254	"
24	Ouellette, Jean-Guy	(M)	256	"
25	Ouellette, Luc	(M)	256	"
26	Ouellette, Magella	(F)	256	"
27	Arseneault, Diane	(F)	258	"
28	Arseneault, Lionel	(M)	258	"
29	Couture, Jacques	(M)	260	"
30	Couture, Jean	(M)	260	"
31	Couture, Luce	(F)	260	"
32	Duclos, Armand	(M)	262	"
33	Duclos, Liliane	(F)	262	"
	St-Jacques			
34	Blanchard, Bernardin	(M)	35	J5Z 1Z5
35	Blanchard, Juliette	(F)	35	"
36	Auger, Lyne	(F)	35A	"
37	Demarbre, Gilles	(M)	35A	"
38	Plante, Gaétan	(M)	37	"
39	Plante, Johanne	(F)	37	"
40	Aubuchon, Christiane	(F)	39	"
41	Aubuchon, Richard	(M)	39	"
42	Gaumond, Marie	(F)	41	"
43	Therrien, Pierre	(M)	41A	"
44	Grouard, Henriette	(F)	43	"
45	Gauthier, Germain	(M)	43A	"
46	Gauthier, Micheline	(F)	43A	"
47	Tragnée, Colette	(F)	45	"
48	Tragnée, Raymond	(M)	45	"
49	Tanguay, Valmont	(M)	65	"
50	Tanguay, Lucienne	(F)	65	"
51	Ricard, Andrée	(F)	67	"
52	Ricard, Michel	(M)	67	"
53	Demarbre, Chantal	(F)	69	"
54	Demarbre, Gaston	(M)	69	"
55	Demarbre, Laurette	(F)	69	"
56	Naud, Antonio	(M)	69A	"
57	Naud, Pauline	(F)	69A	"
58	Delisle, Alain	(M)	71	"
59	Delisle, Jean-Guy	(M)	71	"
60	Delisle, Lise	(F)	71	J5Z 1Z5
61	Delisle, Marie-Claude	(F)	71	"
62	Delisle, Sylvie	(F)	71	"
63	Harvey, Laurette	(F)	71A	"
64	Durocher, Denis	(M)	71B	"
65	Durocher, Joel	(M)	71B	"
66	Durocher, Micheline	(F)	71B	"
67	Durocher, Nancy	(F)	71B	"
68	Deneau, Christiane	(F)	71C	"
69	Lemieux, Daniel	(M)	71C	"
70	Lebrun, Normand	(M)	71D	"
71	Bonenfant, Gabrielle	(F)	73	"
72	Bonenfant, Lucie	(F)	73	"
73	Bonenfant, Michelle	(F)	73	"
74	Juneau, Vernetta	(F)	81	"
75	Juneau, Raymond	(M)	81	"
76	Juneau, Diane	(F)	81	"
77	Juneau, Sylvie	(F)	81	"
78	Juneau, Louise	(F)	83	"
79	Simard, Réginald	(M)	83	"
80	Gauthier, Blandine	(F)	85	"
81	Gauthier, France	(F)	85	"
82	Gauthier, Jean	(M)	85	"
83	Laliberté, Arthur	(M)	87	"
84	Laliberté, Marcelle	(F)	87	"
85	Laliberté, Denis	(M)	87	"
86	Laliberté, Yves	(M)	87	"
87	Nadeau, Ginette	(F)	89	"
88	Nadeau, Roger	(M)	89	"
89	Croteau, Alain	(M)	89A	"
90	Croteau B. Christine	(F)	89A	"
91	Dalpé, Daniel	(M)	91	"
92	Sigouin, Gina	(F)	91	"
93	Bouchard, Line	(F)	93	"
94	Lafond, Denis	(M)	93	"
95	Forest, Daniel	(M)	131	J5Z 1Z7
96	Forest, Jacqueline	(F)	131	"
97	Lafond, Paul-Aimé	(M)	133	"
98	Lafond, Réjeanne	(F)	133	"
99	Lizotte, Maurice	(M)	135	"
100	Lizotte, Lili	(F)	135	"
101	Urbain, Carole	(F)	135A	"
102	Chevalier, Claudette	(F)	135B	"
103	Lussier, Sylvie	(F)	137	"
104	Ross, Diane	(F)	137	"
105	Daigneault, Louise	(F)	143	"
106	Lanctôt, Jean-Pierre	(M)	143	"
107	Lemay, Guy	(M)	145	"
108	Parent, Carole	(F)	145	"
109	Paquin, Marcelle	(F)	147	"
110	Paquin, Roland	(M)	147	"
111	Paquin, Michel	(M)	147	"
112	Fortin, Ghislaine	(F)	149	"
113	Fortin, Marcel	(M)	149	"
114	Lachapelle, Louise	(F)	153	"
115	Lachapelle, Marcel	(M)	153	"
116	Lachapelle, Thérèse	(F)	153	"
117	Lachapelle, Yves	(M)	153	"
118	Lapierre, Michel	(M)	153	"
119	Lapierre, Sylvie	(F)	153	"
120	Brousseau, France	(F)	155	"
121	Croze, Gaétan	(M)	155	"
122	Boucher, Alain	(M)	155A	"

RURAL/RURALE			electoral district/circonscription	URBAN/URBAINE		
N°	page		TERREBONNE	N°	page	
	N°	of/de		121	N° 1	of/de 2
polling division section de vote			certified certifié / signature(s)-enumerator(s) / signature(s)-recenseur(s)	polling division section de vote		
			France Gauthier / Francine Pelletier			

F 303 **PRELIMINARY LIST OF ELECTORS**

8 5M-7-79

ELECTIONS CANADA

188339

LISTE PRÉLIMINAIRE DES ÉLECTEURS

This list of qualified electors for the polling division number as set out below was prepared for use at the pending federal election from information obtained at the enumeration and has been certified by the signature(s) below as to completeness and correctness so far as is possible.

La présente constitue la liste des électeurs de la section de vote dont le numéro apparaît plus bas préparée en vue de l'élection fédérale en cours d'après les renseignements recueillis lors du recensement. Le(s) recenseur(s) y a(ont) apposé sa(leur) signature, affirmant que cette liste est aussi complète et exacte que possible.

St-Jacques

N°				
123	Boucher, Thérèse	(F)	155A	J5Z 1Z7
124	Rocray, André	(M)	155B	"
125	Rocray, Clémence	(F)	155B	"
126	Rocray, Daniel	(M)	155B	"
127	Caza, René	(M)	4	J5Z 1Z4
128	Caza, Yvette	(F)	4	"
129	Leblanc, Alain	(M)	6	"
130	Leblanc, Diane	(F)	6	"
131	Durocher, Pierre	(M)	8	"
132	Veilleux, Line	(F)	8	"
133	Deneau, Jean-Jacques	(M)	24	"
134	Deneau, Jean-Pierre	(M)	24	"
135	Lemieux, Diane	(F)	26	"
136	Martel, Bernard	(M)	30	"
137	Sourdif, Lyne	(F)	32	"
138	Sourdif, Thérèse	(F)	32	"
139	Sourdif, Yvan	(M)	32	"
140	Sauvageau, Marie-Rose	(F)	34	"
141	Sauvageau, Roger	(M)	34	"
142	Tucker, Sylvain	(M)	36A	"
143	Delisle, Lucie	(F)	36C	"
144	Carignan, Carole	(F)	36E	"
145	Vézina, Réal	(M)	36E	"
146	Landry, Robert	(M)	38	"
147	St-Georges, Lise	(F)	38	"
148	Degrandpré, Réjean	(M)	38A	"
149	Landreville, Josée	(F)	38A	"
150	Deschamps. Lise	(F)	38B	"
151	Ranger, Roseline	(F)	40	"
152	Ranger, Yves	(M)	40	"
153	Beaulieu, Huguette	(F)	42	"
154	Courcy, André	(M)	42	"
155	Degrandpré, Bernard	(M)	44	"
156	Degrandpré, Evelyne	(F)	44	"
157	Carrier, Jacques	(M)	52	"
158	Gauthier, Louise	(F)	52	"
159	Lafontaine, Benoit	(M)	54	"
160	Lafontaine, Colombe	(F)	54	"
161	Lafontaine, Emilien	(M)	54	"
162	Lafontaine, Robert	(M)	54	"
163	Paul, Mariette	(F)	56	"
164	Paul, Octave	(M)	56	"
165	St-Georges, Liliane	(F)	60	"
166	St-Georges, Richard	(M)	60	"
167	Campeau, Marie	(F)	64	"
168	Campeau, Rolland	(M)	64	"
169	Turcotte, Guylaine	(F)	64A	"
170	Turcotte, Lise	(F)	64A	"
171	Turcotte, Stephane	(M)	64A	"
172	Morin, Clément	(M)	64B	"
173	Gagné, André	(M)	66	"
174	Gagné, Corinne	(F)	66	"
175	Bonenfant, Normand	(M)	68	"
176	Bonenfant, Rita	(F)	68	"
177	Aubé, Georgette	(F)	68A	"
178	Aubé, Jean-Claude	(M)	68A	"
179	Gagnon, Gaston	(M)	70	"
180	Gagnon, Monique	(F)	70	"
181	Boisclair, Denis	(M)	70A	"
182	Pépin, Sylvie	(F)	70A	
183	Bélair, Sylvie	(F)	72	"
184	Bolduc, Michel	(M)	72	"
185	Sénécal, Madeleine	(F)	76	"
186	Goyette, Carole	(F)	78	J5Z 1Z4
187	Goyette, Lucette	(F)	78	"
188	Goyette, Pierre	(M)	78	"
189	Lemieux, Simonne	(F)	78	"
190	Provencher, Jean-Pierre	(M)	78	"
191	Landry, Marjolaine	(F)	78A	"
192	Picard, Carole	(F)	80	"
193	Picard, Micheline	(F)	80	"
194	Picard, Noel	(M)	80	"
195	Daneau, Denise	(F)	82	"
196	Daneau, René	(M)	82	"
197	Archambault, Daniel	(M)	90	J5Z 1Z6
198	Archambault, Michel	(M)	90	"
199	Lafontaine, Claire	(F)	92	"
200	Leduc, Pierre jr.	(M)	92	"
201	Blanchard, Jean-Guy	(M)	94	"
202	Thiffault, Jean Gilles	(M)	94	"
203	Thiffault, Noella	(F)	94	"
204	Thiffault, Richard	(M)	96	"
205	Giard, Carole	(F)	132	"
206	Giard, Claude	(M)	132	"
207	Urbain, Denis	(M)	134	"
208	Urbain, Johanne	(F)	134	"
209	Demers, Réjean	(M)	134A	"
210	Goulet, Chantal	(F)	134A	"
211	Gobeil, Gérard	(M)	136	"
212	Gobeil, Jean-Pierre	(M)	136	"
213	Gobeil, Thérèse	(F)	136	"
214	Levasseur, Wilson	(M)	136	"
215	Deschatelets, Gisèle	(F)	138	"
216	Deschatelets, Jérome	(M)	138	"
217	Deschatelets, Richard	(M)	138	"
218	Deschatelets, Rubye	(F)	138A	"
219	Baker, Dents	(M)	138B	"
220	Baker, Micheline	(F)	138B	"
221	Deschatelets, Serge	(M)	138C	"
222	Pouliot, Chantal	(F)	138E	"
223	St-Martin, Jannette	(F)	140	"
224	St-André, Jacques	(M)	140A	"
225	Lachapelle, Arlette	(F)	144	"
226	Lachapelle, Richard	(M)	144	"
227	Lachapelle, Michel	(M)	144	"
228	Longpré, Raymond	(M)	150	"
229	Pelletier, France	(F)	150	"
230	Delisle, Brigitte	(F)	154	"
231	Delisle, Claude	(M)	154	"
232	Delisle, Mike	(M)	154	"
233	Delisle, Serge	(M)	154	"
234	Michaud, Sylvie	(F)	156	"
235	Richard, Serge	(M)	156	"
236	Lapierre, Louise	(F)	158	"
237	Lapierre, Marcel	(M)	158	"
238	Lapierre, Réjeanne	(F)	158	"

RURAL/RURALE			URBAN/URBAINE
N°	page		N° 121
	N°	of/de	page N° 2 of/de 2
polling division section de vote			polling division section de vote

electoral district/circonscription: TERREBONNE

certified certifié — signature(s)-enumerator(s) / signature(s)-recenseur(s): Francis Gauthier — Francine Lebeau

188340

F 303 **PRELIMINARY LIST OF ELECTORS**

8 5M 7-79

ELECTIONS CANADA

LISTE PRÉLIMINAIRE DES ÉLECTEURS

This list of qualified electors for the polling division number as set out below was prepared for use at the pending federal election from information obtained at the enumeration and has been certified by the signature(s) below as to completeness and correctness so far as is possible.

La présente constitue la liste des électeurs de la section de vote dont le numéro apparaît plus bas préparée en vue de l'élection fédérale en cours d'après les renseignements recueillis lors du recensement. Le(s) recenseur(s) y a(ont) apposé sa(leur) signature, affirmant que cette liste est aussi complète et exacte que possible.

N°			
	ANTONIO MERCIER		
1	Pinet, Emilien (M)	132	J5Z1C4
2	Pinet, Fabien (M)	132	
3	Pinet, Martin (M)	132	
4	Pinet, Paquerette (F)	132	
5	Morneau, Bernard (M)	134	J5Z1C4
6	Morneau, Gino (M)	134	
7	Morneau, Rico (M)	134	
8	Lorion, Celine (F)	136	J5Z1C4
9	Lorion, Gilles (M)	136	
10	Lavoie, Fleurette (F)	138	J5Z1C4
11	Lavoie, Marcel (M)	138	
12	Lavoie, Michel (M)	138	
13	Clement, Guy (M)	140	J5Z1C4
14	Clement, Pierre (M)	140	
15	Clement, Rolande (F)	140	
16	Clement, Rosaire (M)	140	
17	Gauthier, Florien (M)	142	J5Z1C4
18	Gauthier, Therese (F)	142	
19	Brasiola, Dominique (M)	144	J5Z1C4
20	Souliere, Lise (F)	146	J5Z1C4
21	Souliere, Marcel (M)	146	
22	Souliere, Sylvain (M)	146	
23	Gaudreau, Lionel (M)	148	J5Z1C4
24	Gaudreau, Jeanne-D'Arc (F)	148	
25	Gaudreau, Luce (F)	150	J5Z1C4
26	Gaudreau, Lucie (F)	150	
27	Gaudreau, Pierrette (F)	150	
28	Gaudreau, Ronald (M)	150	
	EMILE DES PINS		
29	Leprohon, Claude (M)	124	J5Z1C1
30	Leprohon, Pauline (F)	124	
31	Granger, Andre (M)	126	J5Z1C1
32	Lange, Guy (M)	126	
33	Martel, Claudette (F)	126	
34	Martel, Jocelyn (M)	126	
35	Martel, Laura (F)	126	
36	Martel, Phelippe (M)	126	
37	Martel, Raymond (M)	126	
38	Moran, Ronald (M)	126	
39	Talbot, Annette (F)	128	J5Z1C1
40	Talbot, Louis-Edmond (M)	128	
41	Picard, Armand (M)	128	
42	Dasti, Jacques (M)	130	J5Z1C1
43	Taylor-Dasti, Celine (F)	130	
44	Dansereau, Yvonne (F)	132	J5Z1C2
45	Delisle, Jean-Paul (M)	132	
46	Bergevin, Louise (F)	133	J5Z1C3
47	Bergevin, Pierre (M)	133	
48	Jean, Gilbert (M)	135	J5Z1C3
49	Jean, Gille (M)	135	
50	Jean, Gisele (F)	135	
51	Beaupre, Blanche (F)	137	J5Z1C3
52	Beaupre, Lynne (F)	137	
53	Belanger, Danielle (F)	137	
54	Tremblay, Francoise (F)	139	J5Z1C3
55	Tremblay, Gilberte (F)	139	
56	Tremblay, Monique (F)	139	
57	Tremblay, Pierre (M)	139	
58	Deroy, Grace (F)	140	J5Z1C2

N°			
59	Trepanier, Roger (M)	140	J5Z1C2
60	Souliere, Paulette (F)	141	J5Z1C3
61	Souliere, Pierre (M)	141	
62	Murphy, Daniel (M)	143	J5Z1C3
63	Murphy, John (M)	143	
64	Murphy, Katherine (F)	143	
65	Grenier, Marcel (M)	144	J5Z2Y1
66	LaLancette, Fernand (M)	144	
67	Shedam, Thomas (M)	144	
68	Spetrini, Carmen (F)	145	J5Z1C3
69	Rotta, Luciano (M)	145	
70	Rey, Micheline (F)	147	J5Z1C3
71	Roy, Robert (M)	147	
72	Emond, Eric (M)	149	J5Z1C3
73	Emond, Jacqueline (F)	149	
74	Emond, Jean-Guy (M)	149	
75	Emond, Linda (F)	149	
76	Emond, Renee (F)	149	
77	Martel, Rita (F)	149	
78	Bois, Jean-Pierre (M)	151	J5Z1C3
79	Bois, Monique (F)	151	
	DUPUIS		
80	St-Amant, Victor (M)	163	J5Z1V5
81	St-Amant, Alain (M)	163	
82	St-Amant, Lise (F)	163	
83	Poison, Denise (F)	165	J5Z1V5
84	Ringuette, Lucie (F)	165	
	LAFONTAINE		
85	Dube, Henri (M)	123	J5Z1B9
86	Dube, Nicole (F)	123	
87	Bolduc, Christine (F)	125	J5Z1B9
88	Bolduc, Michel (M)	125	
89	Bergeron, Bernard (M)	127	J5Z1B9
90	Bergeron, Pierrette (F)	127	
91	Bergeron, Suzie (F)	127	
92	Dalpe, Claude (M)	129	J5Z1B9
	SYLVIE		
99	Morin, Paul (M)	155	J5Z1V6
93	Morin, Denis (M)	155	J5Z1V6
94	Morin, Helene (F)	155	
95	Morin, Normand (M)	155	
96	Gagne, Carmen (F)	159	J5Z1V6
97	Gagne, Gerald (M)	159	
98	Langlois, Andre (M)	165	J5Z1V6
100	Langlois, Pauline (F)	165	
101	Lalande, Luc (M)	166	J5Z1V7
102	Lalande, Rejeanne (F)	166	
103	Lalande, Robert (M)	166	
104	Bertrand, Fernand (M)	167	J5Z1V6
105	Bertrand, Suzette (F)	167	
106	Gougeon, Francine (F)	168	J5Z1V7
107	Gougeon, Pierre (M)	168	
108	Voyer, Bruno (M)	170	J5Z1V7
109	Voyer, Magella (F)	170	
110	Desjardins, Murielle (F)	171	J5Z1V6
111	Desjardins, Yvon (M)	171	
112	Ledoux, Lise (F)	172	J5Z1V7
113	Ledoux, Richard (M)	172	

RURAL/RURALE			electoral district/circonscription	URBAN/URBAINE		
N°	page		TERREBONNE	N°	page	
	N°	of/de		122	N° 1	of/de 2
polling division section de vote			certified certifié signature(s)-enumerator(s)/signature(s)-recenseur(s) Jean-Marc Satendresse Fleurette Lavoie	polling division section de vote		

188341

F 303 **PRELIMINARY LIST OF ELECTORS**

8 5M-7-79

ELECTIONS CANADA

LISTE PRÉLIMINAIRE DES ÉLECTEURS

This list of qualified electors for the polling division number as set out below was prepared for use at the pending federal election from information obtained at the enumeration and has been certified by the signature(s) below as to completeness and correctness so far as is possible.

La présente constitue la liste des électeurs de la section de vote dont le numéro apparaît plus bas préparée en vue de l'élection fédérale en cours d'après les renseignements recueillis lors du recensement. Le(s) recenseur(s) y a(ont) apposé s(ailleur) signature, affirmant que cette liste est aussi complète et exacte que possible.

N°	SUITE RUE SYLVIE		
114	Archambeault, Benoit (M)	173	J5Z1V6
115	Archambeault, Marcel (M)	173	
116	Archambeault, Margot (F)	173	
117	Archambeault, Pierre (M)	173	
118	Harvey, Bertrand (M)	174	J5Z1V7
119	Harvey, Jocelyne (F)	174	
120	Soucy, Jacques (M)	175	J5Z1V6
121	Soucy, Sylvie (F)	175	
122	Malouin, Danielle (F)	176	J5Z1V7
123	Malouin, Yve (M)	176	
124	Thivierge, Liliane (F)	177	J5Z1V6
125	Lachapelle, Christiane (F)	177a	J5Z1V6
126	Nepton, Denise (F)	178	J5Z1V7
127	Nepton, Roger (M)	178	
128	Lavalle, Lucien (M)	179	J5Z1V6
129	Tremblay, Nicole (F)	179	
130	Tremblay, Richard (M)	179	
131	Lavalle, Rosa (F)	179	
132	Ross, Monique (F)	180	J5Z1V7
133	Sauve, Jacques (M)	180	
134	Comte, Angella (F)	181	J5Z1V6
135	Conte, Lougi (M)	181	
136	Houle, Jean (M)	182	J5Z1V7
137	Houle, Nicole (F)	182	
138	Levasseur, Francine (F)	183	J5Z1V6
139	Morissette, Gaston (M)	183	
140	Morissette, Johanne (F)	183	
141	Jean, Gerard (M)	184	J5Z1V7
142	Jean, Ginette (F)	184	
143	Cormier, Irene (F)	185	J5Z1V6
144	Cormier, Laurent (M)	185	
145	Gagnon, France (F)	186	J5Z1V7
146	Gagnon, Rejean (M)	186	
147	Martin, Ginette (F)	187	J5Z1V6
148	Martin, Yvon (M)	187	
149	Pilon, Carole (F)	188	J5Z1V7
150	Pilon, Daniel (M)	188	
151	Pilon, Gilles (M)	188	
152	Pilom, Magella (F)	188	
153	Longpre, Francine (F)	189	J5Z1V6
154	Richard, Jean-Marc (M)	189	
155	Gelina, Claire (F)	190	J5Z1V7
156	Gelina, Yvon (M)	190	
157	Martel, Carmen (F)	192	J5Z1V7
158	Martel, Leonel (M)	192	
159	Nadeau, Therese (F)	194	J5Z1V7
160	Painchaud, Charle (M)	194	
161	Landry, Danielle (F)	195	J5Z3G7
162	Landry, Martin (M)	195	
163	Boucher, Come (M)	196	J5Z1V7
164	Boucher, Diane (F)	196	
165	Laurin, Denis (M)	197	J5Z3G7
166	Gallant-Laurin, Susanne (F)	197	
167	Pinet, Anne (F)	198	J5Z1V7
168	Pinet, Laurienne (M)	198	
169	Pinet, Leo (M)	198	
170	Bertin, Roland (M)	199	J5Z1G7
171	Bertin, Roselle (F)	199	
172	Tousignant, Jacques (M)	200	J5Z1V7
173	Tousignant, Jasmine (F)	200	
174	Dery, Nicole (F)	201	J5Z3G7
175	Dery, Rejean (M)	201	J5Z3G7
176	Duguay, Francine (F)	203	J5Z3G7
177	Duguay, Ronald (M)	203	
178	Preville, Louise (F)	204	J5Z1V7
179	Preville, Roger (M)	204	
180	Nault, Andre (M)	206	J5Z1V7
181	Nault, Manon (F)	206	
182	Lussier, Daniel (M)	208	J5Z1V7
183	Lussier, Linda (F)	208	
184	Cimoni, Josee (F)	210	J5Z1V7
185	Martel, Andree (F)	212	J5Z1V7
186	Martel, Marcella (M)	212	
187	Joannette, Claude (M)	214	J5Z1V7
188	Joannette, Solange (F)	214	
189	Valle-Bernier, Lise (F)	216	J5Z1V7
190	Bernier, Onil (M)	216	
191	Morin, Claire (F)	218	J5Z1V7
192	Morin, Raymond (M)	218	
193	Gagnon, Yvon (M)	220	J5Z1V7
194	Gagnon, Sylvie (F)	220	
195	Ouellet, Elisee (M)	222	J5Z1V7
196	Ouellet, Claudine (F)	222	
197	Ouellet, Lyne (F)	222	
198	Ouellet, Laval (M)	222	
199	Ouellet, Vianney (M)	222	
200	Ouellet, Gabrielle (F)	222	
	YVON		
201	Marleau, Lyne (F)	135	J5Z1B1
202	Marleau, Marie-Paule (F)	135	
203	Marleau, Yvon (M)	135	

RURAL/RURALE			URBAN/URBAINE
electoral district/circonscription	TERREBONNE		
N°	page		N° 122 — page N° 2 of/de 2
N°	of/de		
polling division / section de vote			polling division / section de vote
certified / certifié	signature(s)-enumerator(s) / signature(s)-recenseur(s)		
Jean Marc Latendresse	Fleurette Rosoir		

188342

F 303 **PRELIMINARY LIST OF ELECTORS**

8 5M 7-79

ELECTIONS CANADA

LISTE PRÉLIMINAIRE DES ÉLECTEURS

This list of qualified electors for the polling division number as set out below was prepared for use at the pending federal election from information obtained at the enumeration and has been certified by the signature(s) below as to completeness and correctness so far as is possible.

La présente constitue la liste des électeurs de la section de vote dont le numéro apparaît plus bas préparée en vue de l'élection fédérale en cours d'après les renseignements recueillis lors du recensement. Le(s) recenseur(s) y a(ont) apposé sa(leur) signature, affirmant que cette liste est aussi complète et exacte que possible.

N°			
	CARUFEL		
1	Maher, Pauline (F)	218	J5Z-2Z8
2	Maher, Gérard (M)	218	
3	Gibeault, Cécile (F)	220	
4	Gibeault, René (M)	220	
5	Pesant, Estelle (F)	222	
6	Pesant, Sylvain (M)	222	
7	Laporte, Gisèle (F)	224	
8	Laporte, Raymond (M)	224	
9	Delpouve, Fernand (M)	230	J5Z-1A1
10	Delpouve, Ginette (F)	230	
11	De Marble, René (M)	230	
12	Lebrasseur, Alida (F)	232	
13	Lebrasseur, Paul-Emile (M)	232	
14	Whittom, Aglaé (F)	232	
15	Rouleau, Daniel (M)	232	
16	Rouleau Egesborg, Lorraine (F)	232	
17	Fugère, Nicole (F)	234	
18	Fugère, Pierre-Paul (M)	234	
19	Plouffe, Jean-Guy (M)	238	
20	Plouffe, Lise (F)	238	
21	Plouffe, Richard (M)	238	
22	Caza, Gilbert (M)	244	
23	Caza, Jocelyne (F)	244	
24	Rivard, Diane (F)	246	
25	Rivard, Serge (M)	246	
26	Coallier, Marcel (M)	250	
27	Coallier, Louise (F)	250	
28	Gouin, Majorique (M)	252	
29	Gouin, Jeannine (F)	252	
30	Corriveau, Réal (M)	256	
31	Corriveau, Sylvie (F)	256	
32	Corriveau, Martin (M)	256	
33	Girard, Raymonde (F)	258	
34	Girard, Robert (M)	258	
35	Petrucci, Mario (M)	260	
36	Petrucci, Claudette (F)	260	
37	Lavallée, Julien (M)	262	
38	Léveillée, Louise (F)	262	
39	Gilbert, Jocelyne (F)	264	
40	Gilbert, Jean-Louis (M)	264	
41	Larocque, Monique (F)	266	
42	Larocque, Jean-Louis (M)	266	
43	Massicotte, Raymond (M)	268	J5Z-1A3
44	Massicotte, Patrice (M)	268	
45	Massicotte, Jacqueline (F)	268	
46	Massicotte, Luc (M)	268	
47	Castonguay, Daniel (M)	270	
48	Castonguay, Roger (M)	270	
49	Castonguay, Nicole (F)	270	
50	Baribeau, Huguette (F)	272	
51	Déry, Lucien (M)	272	
52	Déry, Carole (F)	272	
53	Bruneau, Paquerette (F)	274	J5Z-1A4
54	Saint-Laurent, Michel (M)	278	
55	Savary, Saint-Laurent, Louise (F)	278	
56	Allaire, Armand (M)	219	J5Z-1A2
57	Allaire, Claire (F)	219	
58	Carufel, Carole (F)	221	
59	Carufel, Robert (M)	221	
60	Desrosiers, Monique (F)	221	
61	Frenette, Colombe (F)	223	
62	Frenette, Denis (M)	223	J5Z-1A2
63	Aubé, Roland (M)	225	
64	Asselin, Aubé, Micheline (F)	225	
65	Blais, Liette (F)	227	
66	Bergeron, Gérard (M)	229	
67	Gélinas, Bergeron, Lise (F)	229	
68	Séguin, Roger (M)	231	
69	Séguin, Noelle (F)	231	
70	Séguin, Sylvie (F)	231	
71	Fafard, Valère (M)	233	
72	Perreault Fafard, Danielle (F)	233	
73	Côté, Johanne (F)	235	
74	Borja, Ivan (M)	235	
75	Gauthier, Louise (F)	237	
76	Gauthier, Daniel (M)	237	
77	Arsenault, Michel (M)	237	
78	Piotte, Gilles (M)	239	
79	Piotte, Huguette (F)	239	
80	Piotte, Céline (F)	239	
81	Piotte, Serge (M)	239	
82	Dulude, André (M)	241	
83	Dulude, Catherine (F)	241	
84	Michaud, Marcelle (F)	243	
85	Gouger, Gaétan (M)	245	
86	Gouger, Raymonde (F)	245	
87	Blouin, Alain (M)	247	
88	Blouin, Marcelle (F)	247	
89	Blouin, Jean-Claude (M)	247	
90	Savard, Claude (M)	251	
91	Savard, Gabrielle (F)	251	
92	Savard, Manon (F)	251	
93	Savard, Line (F)	251	
94	Godin, Marc-André (M)	253	
95	Godin, Jacques (M)	253	
96	Boucher, Denise (F)	253	
97	Lalumière, Louise (F)	255	
98	Lalumière, Ginette (F)	255	
99	Lalumière, Robert (M)	255	
100	Lalumière, Pierre (M)	255	
101	Lizotte, Gilles (M)	257	
102	Lizotte, Astrid (F)	257	
103	Lizotte, Annie (F)	257	
104	Lespérance, François (M)	259	
105	Dumont, Nadine (F)	259	
106	Gardner, Onil (M)	261	
107	Gardner, Doris (F)	261	
108	Boucher, Cécile (F)	263	
109	Boucher, Jacques (M)	263	
110	Boucher, Annie (F)	263	
111	Piché, Michel (M)	265	
112	Piché, Normand (M)	265	
113	Piché, Fernand (M)	265	
114	Piché, Gabrielle (F)	265	
115	Riopel, Lionel (M)	267	
116	Riopel, Marguerite (F)	267	
117	Riopel, Pascal (M)	267	
118	Riopel, Sophie (F)	267	
119	Riopel, Caroline (F)	267	
120	Pérusse, Gilles (M)	269	
121	Pérusse, Jean-Claude (M)	269	
122	Longpré, Denis (M)	271	
123	Longpré, Jacqueline (F)	271	

RURAL/RURALE			electoral district/circonscription	URBAN/URBAINE		
N°	page		TERREBONNE	N° 123	page N° 1	of/de 3
	N°	of/de	certified / certifié — signature(s)-enumerator(s) / signature(s)-recenseur(s)			
polling division / section de vote			André Minnech / Alice Jones	polling division / section de vote		

188343

F 303

8 5M 7-79

PRELIMINARY LIST OF ELECTORS

ELECTIONS CANADA

LISTE PRÉLIMINAIRE DES ÉLECTEURS

This list of qualified electors for the polling division number as set out below was prepared for use at the pending federal election from information obtained at the enumeration and has been certified by the signature(s) below as to completeness and correctness so far as is possible.

La présente constitue la liste des électeurs de la section de vote dont le numéro apparaît plus bas préparée en vue de l'élection fédérale en cours d'après les renseignements recueillis lors du recensement. Le(s) recenseur(s) y a(ont) apposé sa(leur) signature, affirmant que cette liste est aussi complète et exacte que possible.

N°			
		CARUFEL	
124	Beaulieu, Jeannot (M)	273	J5Z-1A2
125	Beaulieu, Suzanne (F)	273	
126	Beauchemin, Michel (M)	277	
127	Beauchemin, Manon (F)	277	
128	Lelièvre, Francine (F)	279	
129	Lelièvre, Valmond (M)	279	
130	Rivest, Gilles (M)	281	
131	Caron, Solange (F)	285	
132	Dubreuil, Jean-Paul (M)	285	
133	Dubreuil, Pierrette, (F)	285	
134	Dion, Michel (M)	287	
135	Dion, Johanne (F)	287	
136	McNeil, Guy (M)	289	
137	McNeil, Suzanne (F)	289	
138	Murace, Antonio (M)	291	
139	Murace, Ghislaine (F)	291	
140	De Potvin, Roger (M)	295	
141	De Potvin, Jacqueline (F)	295	
142	Doucet, Gilles (M)	299	
143	Rousseau, Marthe (F)	299	
144	Huot, Robert (M)	303	
145	Huot, Pauline (F)	303	
		GAUTHIER	
146	Trépanier, Rosanna (F)	158	J5Z-1W2
147	Trudel, Gérard (M)	160	
148	Trudel, Noelle (F)	160	
149	Trudel, Michel (M)	160	
150	Trudel, Marc (M)	160	
151	Trudel, Sylvain (M)	160	
152	Boulay, Gilles (M)	162	
153	Boulay, Lise (F)	162	
154	Gagné, Claude (M)	164	
155	Gagné, Gisèle (F)	164	
156	Gagné, Daniel (M)	164	
157	Gagné, Vincent (M)	164	
158	Lebrun, Gilles (M)	166	
159	Lebrun, André (M)	166	
160	Lebrun, Jean-Marc (M)	166	
161	Lebrun, Danièle (F)	166	
162	Gladu, Pierrette (F)	166	
163	Lapalme, Gilbert (M)	180	
164	Lapalme, Danielle (F)	180	
165	Gagné, Gilles (M)	190	
166	Gagné, Lorette (F)	190	
167	Gagné, Louise (F)	190	
168	Thivierge, Jean-Paul (M)	194	
169	Thivierge, Claudette (F)	194	
170	Brochu, Marcel (M)	226	
171	Brochu, Monique (F)	226	
172	Brochu, Brigitte (F)	226	
173	Dupuis, Marcel (M)	226 A	
174	Dupuis, Line (F)	226 A	
175	Darveau, Claire (F)	232	
176	Darveau, Normand (M)	232	
177	Gagné, Jean (M)	238	
178	Gagné, Lise (F)	238	
179	Lavoie, Sylvie (M)	240	
180	Boucher, François (M)	240	
181	Boucher, Denise (F)	240	
182	Gagné, Michel (M)	242	
183	Audette, Sylvie (F)	242	
184	Boucher, Maurice (M)	244	J5Z-1W2
185	Boucher, Bernadette (F)	244	
186	Limoges, André (M)	250	
187	Limoges, Andrée (F)	250	
188	Limoges, Louise (F)	250	
189	Aloise, Maurice (M)	266	
190	Aloise, Doris (F)	266	
191	Desrochers, Benoit (M)	270	
192	Desrochers, France (F)	270	
193	Thibert, Thérèse (F)	270	
194	Théberge, Simon (M)	272	
195	Théberge, Aline (F)	272	
196	Théberge, Alain (M)	272	
197	Trahan, Léo (M)	274	
198	Trahan, Denise (F)	274	
199	Trahan, Linda (F)	274	
200	Sincerny, André (M)	276	
201	Sincerny, Yolande (F)	276	
202	Décary, Jacques (M)	278	
203	Rochefort, Pauline (F)	278	
204	Préville, Normand (M)	280	
205	Préville, Lucie (F)	280	
206	Lemieux, Gabrielle (F)	157	J5Z-1W1
207	Lemieux, Catherine (F)	157	
208	Pomerleau, Normand (M)	159	
209	Pomerleau, Nicole (F)	159	
210	Lamarche, René (M)	163	
211	Lamarche, Pierrette (F)	163	
212	Lamarche, Sylvie (F)	163	
213	Lamarche, Claude (M)	165	
214	Lamarche, Gaétane (F)	165	
215	Dubé, Jacynte (F)	165	
216	Cross, Lise (F)	165	
217	Aloise, Jean (M)	167	
218	Aloise, Thérèse (F)	167	
219	Aloise, Diane (F)	167	
220	Aloise, Serge (M)	167	
221	Lebrun, Arcade (M)	187	
222	Lebrun, Suzanne (F)	187	
223	Lebrun, Benoit (M)	187	
224	Rooney, Robert (M)	199	
225	L. Rooney, Lucie (F)	199	
226	Branchaud, Suzanne (F)	209	
227	Branchaud, Gilles (M)	209	
228	Beaupré, Yvon (M)	215	
229	Beaupré, Agathe (F)	215	
230	Beaupré, Louise (F)	215	
231	Beaupré, Richard (M)	215	
232	Beaupré, Marc (M)	215	
233	Beaupré, Lucie (F)	215	
234	Guilbault, Delourdes (M)	231	
235	Guilbault, Fleurette (F)	231	
236	Guilbault, Luc, (M)	231	
237	Guilbault, Lyne (F)	231	
238	Crépeau, Huguette (F)	239	
239	Crépeau, André (M)	239	
240	Crépeau, Denis (M)	239	
241	Crépeau, Daniel (M)	239	
242	Crépeau, Lisette (F)	239	
243	Browne, Laurette (F)	249	J5Z-1W3
244	Aloise, Jacques (M)	249	
245	Aloise, Suzanne (F)	249	

RURAL/RURALE				URBAN/URBAINE
N°	page			N° 123
	N°	of/de		page N° 2 of/de 3
polling division / section de vote			electoral district/circonscription: TERREBONNE	polling division / section de vote

certified / certifié — signature(s)-enumerator(s) / signature(s)-recenseur(s): André Marcil | Alice Jones

F 303 **PRELIMINARY LIST OF ELECTORS**

8 5M 7-79

ELECTIONS CANADA

188344

LISTE PRÉLIMINAIRE DES ÉLECTEURS

This list of qualified electors for the polling division number as set out below was prepared for use at the pending federal election from information obtained at the enumeration and has been certified by the signature(s) below as to completeness and correctness so far as is possible.

La présente constitue la liste des électeurs de la section de vote dont le numéro apparaît plus bas préparée en vue de l'élection fédérale en cours d'après les renseignements recueillis lors du recensement. Le(s) recenseur(s) y a(ont) appose sa(leur) signature, affirmant que cette liste est aussi complète et exacte que possible.

N°				N°
	GAUTHIER			
246	Aloise, Caroline (F)	249	J5Z-1W3	
247	Normand, Lise (F)	255		
248	Lavallée, Paul-Etienne (M)	261		
249	Lavallée, Muguette (F)	261		
250	Lavallée, Denis (M)	261		
251	Mosry, Jeanne (F)	265		
252	Mosry, Pierre (M)	265		
253	Casselman, Connie (F)	265		
254	Boudrault, Jeannette (F)	267		
255	Boudrault, Lucien (M)	267		
256	Boudrault, Marie-Claude (F)	267 A		
257	Boudrault, Mario (M)	267 A		
258	Vincent, Réjean (M)	269		
259	Vincent, Suzanne (F)	269		
260	Branchaud, Julien (M)	271		
261	Branchaud, Jeannine (F)	271		
262	Branchaud, Claude (M)	271		
263	Lanthier, Claude (M)	273		
264	Lanthier, Nicole (F)	273		
265	Fortin, Claude (M)	277		
266	Laurin, Fortin, Louise (F)	277		
267	Fortin, François (M)	277		
268	Fortin, Yves (M)	277		
269	Fortin, Martin Louis (M)	277		
270	Fortin, Elise (F)	277		
271	Poulin, Lorenzo (M)	279		
272	Poulin, Lisette (F)	279		
273	Lapierre, Lévis (M)	279 A		
274	Muchmore, Ghislaine (F)	279 A		
275	Asselin, André (M)	281		
276	Asselin, Francine (F)	281		

RURAL/RURALE			electoral district/circonscription	URBAN/URBAINE		
N°	page		TERREBONNE	N° 123	page	
	N°	of/de			N° 3	of/de 3
polling division section de vote			certified certifié signature(s)-enumerator(s) / signature(s)-recenseur(s) Andrée Marcil / Alice Jones	polling division section de vote		

188345

F 303

8 5M-7-79

PRELIMINARY LIST OF ELECTORS

ELECTIONS CANADA

LISTE PRÉLIMINAIRE DES ÉLECTEURS

This list of qualified electors for the polling division number as set out below was prepared for use at the pending federal election from information obtained at the enumeration and has been certified by the signature(s) below as to completeness and correctness so far as is possible.

La présente constitue la liste des électeurs de la section de vote dont le numéro apparaît plus bas préparée en vue de l'élection fédérale en cours d'après les renseignements recueillis lors du recensement. Le(s) recenseur(s) y a(ont) apposé sa(leur) signature, affirmant que cette liste est aussi complète et exacte que possible.

N°	BEAUPRÉ			
1	BOISJOLY, Christian	(M)	231	J5Z 1B4
2	BOISJOLY, Solange	(F)	231	
3	BOISJOLY, Jeannot	(M)	231	
4	TERROUX, Michel	(M)	233	
5	TERROUX, Lisette	(F)	233	
6	DARCHE, Lorraine	(F)	235	
7	DESAUTELS, Marcel	(M)	235	
8	DESAUTELS, Normand	(M)	235	
9	ST-AMAND, Christiane	(F)	237	
10	ST-AMAND, Gemma	(F)	237	
11	GRENIER, Réjean	(M)	239	
12	GRENIER, Gisèle	(F)	239	
13	DUCLOS, Armand	(M)	239	
14	LAMOUREUX, Nicole	(F)	239	
15	LAMOUREUX, Jean-Paul	(M)	239	
16	BELZISLE, Yvette	(F)	243	
17	BOUCHER, Roger	(M)	243	
18	BOUCHARD, André	(M)	245	
19	BOUCHARD, Rollande	(F)	245	
20	BOUCHARD, France	(F)	245	
21	LELIÈVRE, Lucie	(F)	245	
22	CLERMONT-RIVEST, Andrée	(F)	246	J5Z 1B5
23	RIVEST, Gérald	(M)	246	
24	DANSEREAU, Yves	(M)	248	
25	DANSEREAU, Huguette	(F)	248	
26	DANSEREAU, Roland	(M)	248	
27	BOISCLAIR, Mario	(M)	249	J5Z 1B4
28	BOISCLAIR, Denise	(F)	249	
29	BOISCLAIR, Gilles	(M)	249	
30	FOURNIER-CORBEIL, Nicole	(F)	250	J5Z 1B5
31	CORBEIL, Jean-Pierre	(M)	250	
32	ROBERT, Suzelle	(F)	251	J5Z 1B4
33	ASSELIN, Yves	(M)	251	
34	ROBERT, Pierre	(M)	251	
35	MUCCI, Joseph	(M)	252	J5Z 1B5
36	MUCCI, Rosanne	(F)	252	
37	ST-GEORGES, France	(F)	253	J5Z 1B4
38	ST-GEORGES, Johanne	(F)	253	
39	ST-GEORGES, Huguette	(F)	253	
40	ST-GEORGES, Jean-Pierre	(M)	253	
41	FOURNIER, Claude	(F)	254	J5Z 1B5
42	FOURNIER, Michel	(M)	254	
43	MOREAU, Francine	(F)	255	J5Z 1B4
44	MOREAU, Pierre	(M)	255	
45	KOLOTYCHUK, Francine	(F)	259	J5Z 1B6
46	KOLOTYCHUK, Joseph-Maurice	(M)	259	
47	POUDRIER, Mario	(M)	260	J5Z 1B5
48	CHAPLEAU, Sylvie	(F)	260	
49	MARCEAU, Mario	(M)	261	J5Z 1B6
50	MARCEAU, Marie-Paule	(F)	261	
51	MARCEAU, Raymond	(M)	261	
52	THIBOUTOT, Yvon	(M)	262	J5Z 1B5
53	MARTINEAU, Francine	(F)	262	
54	CLERMONT, Willie	(M)	262A	
55	LAROCHE, Françoise	(F)	263	J5Z 1B6
56	LAROCHE, Noël	(M)	263	
57	DUPUIS-MALOIN, Lucie	(F)	264	J5Z 1B5
58	MALOIN, Pierre	(M)	264	
59	GOYETTE, Laurent	(M)	266	
60	BOUCHER, Normande	(F)	266	
61	ETHIER, Monique	(F)	266A	
62	ÉTHIER, Alain	(M)	266A	J5Z 1B5
63	ROULEAU, Gaétan	(M)	268	
64	ROULEAU, Brigitte	(F)	268	
65	ROULEAU, Pierre	(M)	268	
	CAMILLE			J5Z 2N5
66	AUBIN, Brigitte	(F)	310	
67	AUBIN, Jacques	(M)	310	
68	MONGEAU, Monique	(F)	310	
69	TURCOTTE, Martin	(M)	312	
70	TURCOTTE, Denise	(F)	312	
71	TURCOTTE, Roger	(M)	312	
72	VERDUN, Nicole	(F)	314	
73	VERDUN, Daniel	(M)	314	
	(PLACE) DES ARTISANS (PLACE)			J5Z 1B3
74	FORTIN, André	(M)	1	
75	FORTIN, Jean-Claude	(M)	1	
76	FORTIN, Jeannine	(F)	1	
77	LORD, Onil	(M)	2	
78	LORD, Suzanne	(F)	2	
79	LORD, Christian	(M)	2	
80	LATENDRESSE, Danielle	(F)	3	
81	LATENDRESSE, Pierre	(M)	3	
82	GAGNÉ, Denise	(F)	4	
83	GAGNÉ, Gilles	(M)	4	
84	ST-PIERRE, Vital	(M)	4	
85	LATENDRESSE, Clément	(M)	5	
86	LATENDRESSE, Jeanne	(F)	5	
87	LATENDRESSE, Richard	(M)	5	
88	LATENDRESSE, Stéphane	(M)	5	
89	BOISSONNEAULT, Lise	(F)	6	
90	BOISSONNEAULT, Serge	(M)	6	
91	LABONTÉ, Georges	(M)	7	
92	LABONTÉ, Michel	(M)	7	
93	LABONTÉ, Rollande	(F)	7	
94	LEPAGE, Éric	(M)	8	
95	LEPAGE, Jeannine-Mance	(F)	8	
96	LEPAGE, Léo-M.	(M)	8	
97	BISSONNETTE, Thérèse	(F)	9	
98	BISSONNETTE, Gérard	(M)	9	
99	GAGNÉ, Carole	(F)	11	
100	GAGNÉ, Sylvain	(M)	11	
101	GAGNÉ, Linda	(F)	11	
102	GAGNÉ, Micheline	(F)	11	
103	GAGNÉ, Benoît	(M)	11	
104	DUPRAS, Sylvain	(M)	12	
105	DUPRAS, Francine	(F)	12	
106	DUPRAS, Pierre	(M)	12	
107	MONIZ, Albano	(M)	13	
108	MONIZ, Maria	(F)	13	
	FLORENCE			
109	AUDY, Jocelyne	(F)	260	J5Z 2P1
110	AUDY, Jacques	(M)	260	
111	TRINQUE, Jeannine	(F)	263	J5Z 2N9
112	TRINQUE, Carman	(M)	263	
113	GOULET, Jocelyne	(F)	264	J5Z 2P1
114	GOULET, Gilles	(M)	264	
115	GINGRAS, Claudette	(F)	267	J5Z 2N9
116	GINGRAS, Mario	(M)	267	

RURAL/RURALE			electoral district/circonscription	URBAN/URBAINE		
N°	page		TERREBONNE	N°	page	
	N°	of/de		124	N° 1	of/de 2
polling division / section de vote			certified / certifié — signature(s)-enumerator(s) / signature(s)-recenseur(s)	polling division / section de vote		

188346

F 303 **PRELIMINARY LIST OF ELECTORS**

8 5M-7-79

ELECTIONS CANADA

LISTE PRÉLIMINAIRE DES ÉLECTEURS

This list of qualified electors for the polling division number as set out below was prepared for use at the pending federal election from information obtained at the enumeration and has been certified by the signature(s) below as to completeness and correctness so far as is possible.

La présente constitue la liste des électeurs de la section de vote dont le numéro apparaît plus bas préparée en vue de l'élection fédérale en cours d'après les renseignements recueillis lors du recensement. Le(s) recenseur(s) y a(ont) apposé s(a)leur) signature, affirmant que cette liste est aussi complète et exacte que possible.

N°				
117	LAMOUREUX, Pierrette	(F)	268	J5Z 2P1
118	LAMOUREUX, Marc	(M)	268	
119	PROVOST, Johanne	(F)	270	
120	PROVOST, Jean-Pierre	(M)	270	
121	COURNOYER, Diane	(F)	271	J5Z 2N9
122	COURNOYER, Jacques	(M)	271	
123	LESSARD, Nicole	(F)	280	J5Z 2P1
124	CORBIN, Jacques	(M)	280	
	LONGCHAMPS			
125	MARTIN, Christian	(M)	223	J5Z 1B2
126	MARTIN, Guy	(M)	223	
127	MARTIN, Patrice	(M)	223	
128	PAQUETTE, Denis	(M)	223	
129	PAQUETTE, Monique	(F)	223	
130	PAQUETTE, Richard	(M)	223	
131	MARION, Micheline	(F)	225	
132	MARION, Roland	(M)	225	
133	VILLENEUVE, Claude	(M)	227	
134	VILLENEUVE, Françoise	(F)	227	
135	VILLENEUVE, Gaston	(M)	227	
136	VILLENEUVE, Nicole	(F)	227	
137	GRENIER, Alain	(M)	229	
138	GRENIER, Carole	(F)	229	
139	GRENIER, Denis	(M)	229	
140	GRENIER, Jocelyn	(M)	229	
141	GRENIER, Roland	(M)	229	
142	GRENIER, Sylvain	(M)	229	
143	GRENIER, Thérèse	(F)	229	
144	GAUVIN, Clémence	(F)	230	J5Z 2N2
145	GAUVIN, Marcel	(M)	230	
146	LIMOGES, Ginette	(F)	231	J5Z 1B2
147	LACROIX, Pierre	(M)	231	
148	VIAU, Élaine	(F)	231	
149	BOURGET, Antoine	(M)	232	J5Z 2N2
150	CARRIER, Réjean	(M)	232	
151	CARRIER, Thérèse	(F)	232	
152	DUSSAULT, Paulette	(F)	233	J5Z 1B2
153	MORRISSETTE, Daniel	(M)	233	
154	COSSITT, Howard	(M)	234	J5Z 2N2
155	COSSITT, Linda	(F)	234	
156	RICARD, Lyne	(F)	235	J5Z 1B2
157	RICARD, Nicole	(F)	235	
158	RICARD, Roger	(M)	235	
159	DESJARDINS, Denis	(M)	236	J5Z 2N2
160	DESJARDINS, Jeannette	(F)	236	
161	GINGRAS, André	(M)	237	J5Z 1B2
162	GINGRAS, Jacqueline	(F)	237	
163	GRÉGOIRE, Jacques	(M)	238	J5Z 2N2
164	GRÉGOIRE, Lise	(F)	238	
165	DORAY, Giles	(M)	239	J5Z 1B2
166	DORAY, Lise	(F)	239	
167	McCAUGHAN, Alain	(M)	240	J5Z 2N2
168	McCAUGHAN, Michèle	(F)	240	
169	GINGRAS-MATTEAU, Fernande	(F)	241	J5Z 1B2
170	MATTEAU, Richard	(M)	241	
	MELANÇON			
171	LAVIGNE, France	(F)	201	J5Z 1Y7
172	LAVIGNE, Marguerite	(F)	201	
173	LAVIGNE, Michel	(M)	201	
174	LAVIGNE, Pierre	(M)	201	

N°				
175	LAVIGNE, Samuel	(M)	201	J5Z 1Y7
176	TREMBLAY, Georges	(M)	203	
177	TREMBLAY, Louise	(F)	203	
178	TREMBLAY, Monique	(F)	203	
179	LANTHIER, Armand	(M)	205	
180	LANTHIER, Nicole	(F)	205	
181	RICHARD, Jacques	(M)	207	J5Z 1Y8
182	RICHARD, Jeannine	(F)	207	
183	RICHARD, Armand	(M)	207	
184	ROSS, Léonard	(M)	209	
185	ROSS, Louise	(F)	209	
186	RICHARD, André	(M)	211	
187	RICHARD, Céline	(F)	211	
	197, Ste-Thérèse			J5Z 1B7
188	GAGNON, Joanne	(F)	Apt2	
189	GAGNON, Léopold-Roger	(M)	Apt2	
190	GAGNON, Michel	(M)	Apt2	
191	GAGNON, Solange	(F)	Apt2	
192	BLAIN, Michel	(M)	Apt3	
193	BLAIN, Sylvie	(F)	Apt3	
194	MARTEL, Chantal	(F)	Apt4	
195	MARTEL, Gaétan	(M)	Apt4	
196	MARTEL, Irène	(F)	Apt4	
197	MARTEL, Lucien	(M)	Apt4	
198	CRÉPEAU, Alain	(M)	Apt5	
199	CRÉPEAU, Nicole	(F)	Apt5	
200	BERGERON, Jean-Guy	(M)	Apt6	
201	BERGERON, Nancy	(F)	Apt6	
202	ST-HILAIRE, Micheline	(F)	Apt7	
203	BELEC, Denise	(F)	Apt8	
204	BELEC, Paul-Henri	(M)	Apt8	
	199, Ste-Thérèse			J5Z 1B7
205	DESMARAIS, Johanne	(F)	Apt1	
206	AUBUCHON, Sylvain	(M)	Apt1	
207	ROUSSE, Pierre	(M)	Apt2	
208	ROULEAU, Lucie	(F)	Apt2	
209	CARON, Denise	(F)	Apt4	

RURAL/RURALE			electoral district/circonscription	URBAN/URBAINE		
N°	page		TERREBONNE	N°	page	
	N°	of/de	certified / certifié — signature(s)-enumerator(s) / signature(s)-recenseur(s)	124	N° 2	of/de 2
polling division / section de vote				polling division / section de vote		

F 303 **PRELIMINARY LIST OF ELECTORS**

8 5M-7 79

ELECTIONS CANADA

188347

LISTE PRÉLIMINAIRE DES ÉLECTEURS

This list of qualified electors for the polling division number as set out below was prepared for use at the pending federal election from information obtained at the enumeration and has been certified by the signature(s) below as to completeness and correctness so far as is possible.

La présente constitue la liste des électeurs de la section de vote dont le numéro apparaît plus bas préparée en vue de l'élection fédérale en cours d'après les renseignements recueillis lors du recensement. Le(s) recenseur(s) y a(ont) apposé sa(leur) signature, affirmant que cette liste est aussi complète et exacte que possible.

N°			
	CAZA		
1	PERREAULT, MICHELINE (F)	265	J5Z2A6
2	PERREAULT, SERGE (M)	265	" "
3	HUARD, HUGUETTE (F)	267	J5Z2A6
4	HUARD, JEAN-CLAUDE (M)	267	" "
5	ROBERGE, DONALD (M)	269	J5Z2A6
6	ROBERGE, MARGUERITE(F)	269	" "
7	VALLIERES, JACQUES (M)	271	J5Z2A6
8	VALLIERES, MICHELINE (F)	271	" "
9	LEBLANC, JACQUES (M)	273	J5Z2A6
10	LEBLANC, CARMEN (F)	273	" "
11	OUELLETTE, LOUISE (F)	275	J5Z2A6
12	OUELLETTE, YVON (M)	275	" "
13	LACAS, NICOLE (F)	277	J5Z2A6
14	LACAS, PIERRE (M)	277	" "
15	DEPELTEAU, ROBERT (M)	262	J5Z2A5
16	DEPELTEAU, GINETTE (F)	262	" "
17	ALOISE, GILLES (M)	264	J5Z2A5
18	ALOISE, JOSEE (F)	264	" "
19	LALLETTI, SUZANNE (F)	266	J5Z2A5
20	LALLETTI, JOSEPH (M)	266	" "
21	BOLDUC, JEANNE (F)	268	J5Z2A5
22	BOLDUC, ANDRE (M)	268	" "
23	LUSSIER, JEAN (M)	270	J5Z2A5
24	LUSSIER, NICOLE (F)	270	" "
25	BOURGOUIN, RENE (M)	272	J5Z2A5
26	BOURGOUIN, MONIQUE (F)	272	" "
27	JOLICOEUR, MICHELLE (F)	274	J5Z2A5
28	JOLICOEUR, PIERRE (M)	274	" "
29	LEVESQUE, RAYMONDE (F)	276	J5Z2A5
30	LEVESQUE, EMILIEN (M)	276	J5Z2A5
31	SEGUIN, MONIQUE (F)	278	J5Z2A5
32	GOUGEON, JOSELINE (F)	278	J5Z2A5
33	GOUGEON, GINETTE (F)	278	" "
34	GOUGEON, DIANE (F)	278	" "
35	GOUGEON, EVENGELINE (F)	278	" "
	LAUZE		
36	LAPORTE, REJEAN (M)	249	J5Z2A7
37	BOLDUC LAPORTE, CAROLE (F)	249	J5Z2A7
38	GAGNON, PIERRETTE (F)	253	J5Z2A7
39	GAGNON, BRUNO (M)	253	" "
40	BEAULIEU, DENISE (F)	255	J5Z2A7
41	BEAULIEU, NORMAND (M)	255	" "
42	ROSS, MICHEL (M)	257	J5Z2A7
43	ROSS, GHISLAINE (F)	257	" "
44	GAUTHIER, MARCEL (M)	259	J5Z2A6
45	CADOTTE, CLAIRETTE (F)	267	J5Z2A7
46	GOSSELIN, ROGER-YVES (M)	271	J5Z2A7
47	DESCHENES, JEAN-GUY (M)	275	J5Z2A7
48	PAQUIN, LOUISE (F)	275	J5Z2A7
49	CADOTTE, ARTHUR (M)	279	J5Z2A7
50	CADOTTE, ALBINA (F)	279	" "
51	DANCAUSE, JACQUES (M)	287	J5Z2A7
52	DANCAUSE, COLETTE (F)	287	" "
53	SIMARD, CHRISTIANE (F)	291	J5Z2A7
54	SIMARD, REJEAN (M)	291	" "
55	HEBERT, RAYNALD (M)	299	J5Z2A7
56	HEBERT, CAROLE (F)	299	" "
57	HEBERT, CAROLE (F)	299	J5Z2A7
58	HEBERT, ANDRE (M)	299	" "
59	DEMARAIS, JEAN-PAUL (M)	262	J5Z2A8
60	DEMARAIS, ELISABETH (F)	262	" "
61	THERIEN, JACQUES (M)	264	J5Z2A8
62	THERIEN, HUGUETTE (F)	264	" "
63	PAQUETTE, GILLES (M)	266	J5Z2A8
64	RENAUD PAQUETTE, LIETTE(F)	266	J5Z2A8
65	PROULX, YVON (M)	268	J5Z2A8
66	PROULX, MARTHE (F)	268	" "
67	LERESTE, GINETTE (F)	270	J5Z2A8
68	LERESTE, ALAIN (M)	270	" "
69	BEAUREGARD, LUCIEN, MARCEL(M)	272	J5Z2A8
70	BEAUREGARD, MARCELLE (F)	272	" "
71	PAQUETTE, MANON (F)	274	J5Z2A8
72	PAQUETTE, RENAUD (M)	274	" "
73	BOYER, ANDRE (M)	276	J5Z2A8
74	BOYER, GHISLAINE (F)	276	" "
75	CADOTTE, FERNAND (M)	278	J5Z2A8
76	CADOTTE, HELENE (F)	278	" "
77	CADOTTE, LISETTE (F)	278	" "
78	CADOTTE, GHYSLAIN (M)	284	J5Z2A8
79	CADOTTE, LUC (M)	284	" "
80	CADOTTE, MONIQUE (F)	284	" "
81	VERMETTE, CLAUDE (M)	288	J5Z2A8
82	VERMETTE, SYLVIA (F)	288	" "
83	VERMETTE, DANIELLE (F)	288	" "
	(PLACE) LEVESQUE		
84	PAINCHAUD, JACKY (M)	1	J5Z3E6
85	PAINCHAUD, JOHANNE (F)	1	" "
86	CHASSE, EMMANUEL (M)	3	J5Z3E6
87	CHASSE, FRANCINE (F)	3	" "
88	LEBLOND, CHRISTIANE (F)	5	J5Z3E6
89	VENDETTE, DANIEL (M)	5	" "
90	BERNARD, HENRY (M)	2	J5Z3E6
91	BERNARD, SYLVIE (F)	2	" "
92	LAPORTE, PIERRE (M)	4	J5Z3E6
93	ROUSSEAU LAPORTE, DANIELLE(F)	4	J5Z3E6
94	LEONARD, JEAN-MARC (M)	6	J5Z3E6
95	LEONARD, YVONNE (F)	6	" "
96	TREMPE, ROBERT (M)	8	J5Z3E6
97	TREMPE, DIANE (F)	8	" "
	MENARD		
98	CAISSE-DUPUIS, DIANE (F)	265	J5Z2A4
99	DUPUIS, PIERRE (M)	265	J5Z2A4
100	LORION, HUGUETTE (F)	267	J5Z2A4
101	LORION, JEAN- LUC (M)	267	" "
102	LORION, JEAN- PAUL (M)	267	" "
103	CINQ- MARS, GUY (M)	269	J5Z2A4
104	CINQ-MARS, EVELYNE (F)	269	" "
105	LAPERRIERE, ANDRE (M)	264	J5Z2A3
106	LAPERRIERE, HELENE (F)	264	" "
107	LAPERRIERE, JEAN-CLAUDE(M)	264	J5Z2A3

RURAL/RURALE

N° | page N° of/de

polling division / section de vote

electoral district/circonscription: TERREBONNE

certified / certifié: Bernette Juneau

signature(s)-enumerator(s) / signature(s)-recenseur(s): France Juneau

URBAN/URBAINE

N° 125 | page N° 1 of/de 3

polling division / section de vote

188348

F 303 **PRELIMINARY LIST OF ELECTORS**

8 5M 7 79

ELECTIONS CANADA

LISTE PRÉLIMINAIRE DES ÉLECTEURS

This list of qualified electors for the polling division number as set out below was prepared for use at the pending federal election from information obtained at the enumeration and has been certified by the signature(s) below as to completeness and correctness so far as is possible.

La présente constitue la liste des électeurs de la section de vote dont le numéro apparaît plus bas préparée en vue de l'élection fédérale en cours d'après les renseignements recueillis lors du recensement. Le(s) recenseur(s) y a(ont) apposé sa(leur) signature, affirmant que cette liste est aussi complète et exacte que possible.

N°			
108	ST-CYR, PAULINE (F)	266	J5Z2A3
109	ST-CYR, EMILE (M)	266	" "
110	ST-CYR, MARC (M)	266	" "
111	HEROUX, SIMON (M)	268	J5Z2A3
112	HEROUX, LISE (F)	268	" "
113	DUVAL, JEAN (M)	270	J5Z2A3
114	DUVAL, MONIQUE (F)	270	" "
115	GRENIER, JACQUES (M)	272	J5Z2A3
116	BENOIT, SUZANNE (F)	272	J5Z2A3
	RICARD		
117	HOULE, JACQUES (M)	223	J5Z2P2
118	HOULE, JACQUELINE (F)	223	" "
119	HOULE, MICHEL (M)	223	" "
120	COURNOYER, ANDRE (M)	225	J5Z2P2
121	COURNOYER, MICHELLE (F)	225	" "
122	PICARD, RONALD (M)	227	J5Z2P2
123	PICARD, JOCELYNE (F)	227	" "
124	LANGLOIS, SIMONE (F)	231	J5Z2P2
125	BOURDON, DENIS (M)	231	J5Z2P2
126	VEZINA, MONIQUE (F)	233	J5Z2P2
127	VEZINA, ANDRE (M)	233	J5Z2P2
128	BELANGE, LOUIS (M)	235	J5Z1A6
129	BELANGE, CECILE (F)	235	" "
130	BELANGE, GUY (M)	235	" "
131	BELANGE, ALAIN (M)	235	" "
132	BELANGE, GILLES (M)	235	" "
133	BELANGE, NORMAND (M)	235	" "
134	TEOLIS, JOSEPH (M)	237	J5Z1A6
135	TEOLIS, LOUISE (F)	237	" "
136	TEOLIS , STEPHANE (M)	237	" "
137	TEOLIS, CHRISTINE (F)	237	" "
138	DESAUNIERS, MICHEL (M)	239	J5Z1A6
139	DESAUNIERS, DENISE (F)	239	" "
140	DOUCET, DENIS (M)	241	J5Z1A6
141	DOUCET, SYLVIE (F)	241	" "
142	PROVENCHER, ERNEST (M)	243	J5Z1A6
143	PROVENCHER, FRANCOISE(M)	243	" "
144	PROVENCHER, LUCIE (F)	243	" "
145	BACHAND, NOELLA (F)	245	J5Z1A6
146	SAMSON, MARCEL (M)	247	J5Z1A6
147	SAMSON, ROLLANDE (F)	247	" "
148	BOIVIN, HENRI (M)	249	JJ5Z1A6
149	BOIVIN, LOUISETTE (F)	249	" "
150	BOIVIN, MICHELE (F)	249	" "
151	BOIVIN, CHRISTIANE (F)	249	" "
152	MASSICOTTE, JEAN -LOUIS(M)	251	J5Z1A6
153	DUMOULIN-MASSICOTTE,THERESE(F)	251	"
154	MASSICOTTE, CHANTAL (F)	251	J5Z1A6
155	LEVEILLE, MICHEL (M)	253	J5Z1A6
156	LEVEILLE, GINETTE (F)	253	" "
157	LEVEILLE, DANNY (M)	253	" "
158	LEVEILLE, MARIE-ALICE (F)	253	" "
159	LACROIX, REJEAN (M)	255	J5Z1A6
160	LACROIX, DIANE (F)	255	" "
161	GAGNE, GHISLAIN (M)	257	J5Z1A6
162	GAGNE, DANIEL (M)	257	" "
163	GAGNE, MONIQUE (F)	257	" "
164	RENAUD, GERALD (M)	259	J5Z3G6
165	RENAUD, NICOLE (F)	259	" "
166	RENAUD, JOSEE (F)	259	" "
167	RENAUD, MARIO (M)	259	" "

N°			
168	TRANCHIDA, BRUNO (M)	261	J5Z3G6
169	TRANCHIDA, PIERRETTE (F)	261	" "
170	TRANCHIDA, LINDA (F)	261	" "
171	PAQUET, JANINE (F)	263	J5Z3G6
172	PAQUET, GASTON (M)	263	" "
173	PAQUET, JOSE (F)	263	" "
174	PAQUET, FRANCE (F)	263	" "
175	GARNEAU, GABRIEL (M)	265	J5Z3G6
176	GARNEAU, SUZANNE (F)	265	" "
177	GARNEAU, PASCAL (M)	265	" "
178	GARNEAU, PHILIPPE (M)	265	" "
179	HENAULT, ROBERT (M)	267	J5Z1A8
180	HENAULT, THERESE (F)	267	" "
181	HENAULT, STEPHANE (M)	267	" "
182	HENAULT, BENOIT (M)	267	" "
183	HORAN, MARK (M)	269	J5Z1A8
184	HORAN, PAULETTE (F)	270	" "
185	SIMARD, LOUISE (F)	271	J5Z1A8
186	SIMARD, ARCHES (M)	271	" "
187	SIMARD, LOUIS (M)	271	" "
188	RIVARD, JANINE (F)	275	J5Z1A8
189	RIVARD, JACQUES (M)	275	" "
190	D'ASTI, JEAN-CLAUDE (M)	277	J5Z1A9
191	BROUILLETTE, NICOLE (F)	277	J5Z1A9
192	D'ASTI, SERGE (M)	279	J5Z1A9
193	D'ASTI, DIANE (F)	279	" "
194	CADOTTE, MICHEL (M)	224	J5Z1A5
195	CADOTTE, DENISE (F)	224	" "
196	BISSON, DANIEL (M)	226	J5Z1A5
197	BISSON, LOUISE (F)	226	" "
198	BISSON, GUY (M)	226	" "
199	RENAUD, FERNAND (M)	228	J5Z1A5
200	RENAUD, CHARLOTTE (F)	228	" "
201	DUROCHER, AIME (M)	230	J5Z1A5
202	DUROCHER, COLETTE (F)	230	" "
203	DUROCHER, CHANTAL	230	" "
204	LOYER, NICOLE (F)	232	J5Z1A5
205	LOYER, RICHARD (M)	232	" "
206	SAULNIER, GYSLAINE (F)	234	J5Z1A5
207	SAULNIER, GUY-LEON (M)	234	" "
208	LEDUC, MONIQUE (F)	236	J5Z1A5
209	LEDUC, PAUL (M)	236	" "
210	CAMIRAND, CAMILLIEN (M)	238	J5Z1A5
211	CAMIRAND, LISETTE (F)	238	" "
212	CAMIRAND, JOANNE (F)	238	" "
213	CAMIRAND, PIERRE (M)	238	" "
214	AUBE, SYLVIE (F)	240	J5Z1A5
215	AUBE, CLAUDE (M)	240	" "
216	AUBE, ROLLANDE (F)	240	" "
217	AUBE, ADELARD (M)	240	" "
218	PICARD, RAYMOND (F)	242	J5Z1A5
219	PICARD, MONIQUE (F)	242	" "
220	PICARD, FRANCOIS (M)	242	" "
221	PICARD, CHANTAL (F)	242	" "
222	LEBRUN, RENE (M)	266	J5Z1A5
223	LEBRUN, PAULINE (F)	266	" "
224	LEDUC, BRUNO (M)	268	" "
225	MARTINEAU, PIERRE (M)	270	J5Z1A7
226	LAROUCHE, LISE (F)	270	J5Z1A7
227	PEPIN, JACQUES (M)	272	J5Z1A7
228	PEPIN, GINETTE (F)	272	" "

RURAL/RURALE			URBAN/URBAINE
N°	page		N° 125 page N° 2 of/de 3
polling division / section de vote	N°	of/de	polling division / section de vote

electoral district/circonscription: TERREBONNE

certified / certifié, signature(s)-enumerator(s) / signature(s)-recenseur(s): Bernette Juneau | France Juneau

188349

F 303 **PRELIMINARY LIST OF ELECTORS**

ELECTIONS CANADA

LISTE PRÉLIMINAIRE DES ÉLECTEURS

8 5M 7-79

This list of qualified electors for the polling division number as set out below was prepared for use at the pending federal election from information obtained at the enumeration and has been certified by the signature(s) below as to completeness and correctness so far as is possible.

La présente constitue la liste des électeurs de la section de vote dont le numéro apparaît plus bas préparée en vue de l'élection fédérale en cours d'après les renseignements recueillis lors du recensement. Le(s) recenseur(s) y a(ont) apposé sa(leur) signature, affirmant que cette liste est aussi complète et exacte que possible.

N°			
229	PILON, HELENE (F)	274	J5Z1A7
230	PILON, PIERRE (M)	274	" "
231	HARNEAU, LYNE (F)	274	J5Z1A7
232	RICHARD, ANDRE (M)	278	J5Z1A7
233	TESSIER, JEAN-GUY (M)	280	J5Z1A7
234	TESSIER, CELINE (F)	280	" "
235	TESSIER, EVELYNE (F)	280	" "
236	MAILLE, JEAN-GUY(M)	282	J5Z1A7
237	MAILLE, LISE (F)	282	" "
238	MAILLE, LYNE (F)	282	" "

N°

RURAL/RURALE

N° | page N° of/de

polling division / section de vote

electoral district/circonscription: TÉRREBONNE

certified / certifié — signature(s)-enumerator(s) / signature(s)-recenseur(s): Véronette Juneau | France Juneau.

URBAN/URBAINE

N° 125 | page N° 3 of/de 3

polling division / section de vote

188350

F 303 PRELIMINARY LIST OF ELECTORS

8 5M 7-79

ELECTIONS CANADA

LISTE PRÉLIMINAIRE DES ÉLECTEURS

This list of qualified electors for the polling division number as set out below was prepared for use at the pending federal election from information obtained at the enumeration and has been certified by the signature(s) below as to completeness and correctness so far as is possible.

La présente constitue la liste des électeurs de la section de vote dont le numéro apparaît plus bas préparée en vue de l'élection fédérale en cours d'après les renseignements recueillis lors du recensement. Le(s) recenseur(s) y a(ont) apposé s(ailleur) signature, affirmant que cette liste est aussi complète et exacte que possible.

N°			
	Beauchamp		
1	Gariépy,Léopold (M)	28	J5Z1X7
2	Dumais,Alain (M)	30	J5Z1X7
3	Dumais,Réjeanne (F)	30	J5Z1X7
4	Dumais, Guy (M)	30	J5Z1X7
5	Lévesque,Alphonse (M)	32	J5Z1X7
6	Lévesque,Mariette (F)	32	J5Z1X7
7	Lévesque,Denis (M)	32	J5Z1X7
	Des Cèdres		
8	Picard,Serge (M)	295	J5Z3L1
9	Picard,Danielle (F)	295	
10	Dasylva,Pierre (M)	297	J5Z3L1
11	Dasylva,Rachel (F)	297	
12	Cabana,Nicole (F)	299	J5Z3L1
13	Raza,Pierre (M)	299	
14	Brochu,Lisette (F)	301	J5Z3L1
15	Brochu,Robert (M)	301	
16	Brunelle,Viviane (F)	303	J5Z3L1
17	Brunelle,Marc (M)	303	
18	Parent,Jocelyne (F)	305	J5Z3L1
19	Malo,André (M)	305	
20	Leduc,Yves (M)	307	J5Z3L1
21	Leduc,Francine (F)	307	
22	Thibault,Adrien (M)	309	J5Z3L1
23	Thibault,Nicole (F)	309	
24	Leblanc,Louise (F)	311	J5Z3L1
25	Leblanc,Pierre (M)	311	
26	Daigle,Richère (F)	315	J5Z3L1
27	Daigle,Roger (M)	315	
28	Daigle,Christian (M)	315	
29	Brown,Dwight (M)	319	J5Z3L1
30	Brown,Leigh (F)	319	
31	Chevarie,Unice (F)	321	J5Z3L1
32	Dudemaine,Mario (M)	321	
33	Dargis,Andrée (F)	325	J5Z3L1
34	Servant,Sébastien (M)	325	
35	Lalletti,Olésia (F)	329	J5Z3L1
36	Lalletti,Faloteo (M)	329	
37	Lagarde,Robert (M)	331	J5Z3L1
38	Paquette,Lisette (F)	333	J5Z3L1
39	Paquette,Serge (M)	333	
40	Hamelin,Diane (F)	335	J5Z3L1
41	Bonenfant,Réal (M)	335	
42	Hamelin,Yves (M)	335	
43	Levasseur,Richard (M)	337	J5Z3L1
44	Levasseur,Nicole (F)	337	
45	Vézina,Danielle (F)	310	J5Z3M1
46	Otis,Yvon (M)	310	
47	Morin,Serge (M)	312	J5Z3M1
48	Morin,Diane (F)	312	
49	Pilon,Roger (M)	314	J5Z3M1
50	Normandin,Jeannette(F)	318	J5Z3M1
51	Normandin,Robert (M)	318	
52	Rivest,Gilles (M)	320	J5Z3M1
53	Rivest,Manon (F)	320	
54	Raymond,Guylaine (F)	322	J5Z3M1
55	Caron,Denis (M)	322	
	Des Peupliers		
56	Bilodeau,Monique (F)	285	J5Z3N7
57	Barrette,Serge (M)	285	
58	Robitaille,Ginette (F)	287	J5Z3N7
59	Trudel,Denis (M)	287	
60	Autotte,Nicolle (F)	289	J5Z3N7
61	Brun,Richard (M)	289	
62	Lalumière,Gilles (M)	291	J5Z3N7
63	Lalumière,Sylvie (F)	291	
64	Ledoux,Louise (F)	293	J5Z3N7
65	Ledoux,Michel (M)	293	
66	Ladouceur,Louise (F)	295	J5Z3N7
67	Gagnon,Christian (M)	295	
68	Levac,Diane (F)	297	J5Z3N7
69	Poiré,Alain (M)	297	
70	Ladouceur,Lise (F)	299	J5Z3N7
71	Ladouceur,Louis (M)	299	
72	Vincent,Micheline (F)	301	J5Z3N7
73	Vincent,Jean-Pierre (M)	301	
74	Rousselle,Francois (M)	303	J5Z3N7
75	Rousselle,Ginette (F)	303	
76	Rousselle,André (M)	303	
77	Lepage,Dominique (F)	305	J5Z3N7
78	Tardif,Gérard (M)	305	
79	Chamberland,Diane (F)	309	J5Z3N7
80	Chamberland,Francois (M)	309	
81	Coté,Marcel (M)	311	J5Z3N7
82	Gagnon,Céline (F)	311	
83	Fradette,Réal (M)	313	J5Z3N7
84	Fradette,Carole (F)	313	
85	Aubertin,Pierre (M)	315	J5Z3N7
86	Ritchie,Liette (F)	315	
87	Godin,Johane (F)	317	J5Z3N7
88	Pagé,Serge (M)	317	
89	Maltais,Ghislaine (F)	319	J5Z3N7
90	Morin,Jean (M)	319	
91	Cavlacas,Marie (F)	321	J5Z3N7
92	Cavlacas,Paul (M)	321	
93	Ste-Marie,Pierre (M)	325	J5Z3N7
94	Ste-Marie,Daniel (M)	325	
95	Trudel,Joseph (M)	325	
96	Roy,Martin (M)	290	J5Z3N8
97	Gauthier,France (F)	290	
98	Trahan,Carole (F)	292	J5Z3N8
99	Deslandes,Denis (M)	292	
100	Jourdain,Danielle (F)	296	J5Z3N8
101	Jourdain,Claude (M)	296	
102	Amendola,Marisa (F)	298	J5Z3N8
103	Amendola,Hugo (M)	298	
104	Comeau,Diane (F)	300	J5Z3N8
105	Comeau,Daniel (M)	300	
106	Hébert,Marcel (M)	302	J5Z3N8
107	Hébert,Yvette (F)	302	
108	Hébert,jacques (M)	302	
109	Hébert,Monique (F)	302	
110	Gromaire,Martine (F)	304	J5Z3N8
111	Giguère,Francois (M)	304	
112	Pelletier,Denise (F)	306	J5Z3N8
113	Pelletier,Pierre (M)	306	
114	Chiasson,Madelaine (F)	308	J5Z3N8
115	Lévesque,Robert (M)	308	
	Place des Saules		
116	Leclerc,Jacques (M)	289	J5Z3N5

RURAL/RURALE			electoral district/circonscription	URBAN/URBAINE		
N°	page N°	of/de	TERREBONNE	N°	page N°	of/de
			certified certifié — signature(s)-enumerator(s) /signature(s)-recenseur(s)	126	1	3
polling division section de vote			Anita Vincent / Thérèse Boulerau	polling division section de vote		

188351

F 303 PRELIMINARY LIST OF ELECTORS

8 5M 7 79

ELECTIONS CANADA

LISTE PRÉLIMINAIRE DES ÉLECTEURS

This list of qualified electors for the polling division number as set out below was prepared for use at the pending federal election from information obtained at the enumeration and has been certified by the signature(s) below as to completeness and correctness so far as is possible.

La présente constitue la liste des électeurs de la section de vote dont le numéro apparaît plus bas préparée en vue de l'élection fédérale en cours d'après les renseignements recueillis lors du recensement. Le(s) recenseur(s) y a(ont) apposé sa(leur) signature, affirmant que cette liste est aussi complète et exacte que possible.

N°			
117	Leclerc,Monique (F)	289	J5Z3N5
118	Piché,Guy (M)	291	J5Z3N5
119	Grenon,Odette (F)	291	
120	Denis,Daniel (M)	293	J5Z3N5
121	Denis,Pierrette (F)	293	
122	Sauvé,Yvette (F)	295	J5Z3N5
123	Sauvé,Mario (M)	295	
124	Boivin,Pierre (M)	295	
125	Vigliotti,Frank (M)	299	J5Z3N5
126	Vigliotti,Rose (F)	299	
127	Roy,Suzane (F)	301	J5Z3N5
128	Gagnon,Claude (M)	301	
129	Petitpas,Johanne (F)	303	J5Z3N5
130	Chapdelaine,Jean-Claude(M)	303	
131	Lambert,Danielle (F)	292	J5Z3N6
132	Laprise,Marcel (M)	292	
133	Cameron,Geatean (M)	294	J5Z3N6
134	Lamare,Christine (F)	294	
135	Richard,Michel (M)	296	J5Z3N6
136	Richard,Lise (F)	296	
137	Lavoie,Lise (F)	298	J5Z3N6
138	Dubé,Geatean (M)	298	
139	Lafond,Pierre (M)	300	J5Z3N6
140	Lafond,Michèle (F)	300	
141	Morin,Francine (F)	302	J5Z3N6
142	Morin,Gérald (M)	302	
	Rue de la Presqu'île		
143	Maltais,Patricia (F)	263	J5Z3B1
144	Maltais,Mario (M)	263	
145	Maltais,Donald (M)	265	J5Z3B1
146	Tremblay,Monique (F)	265	
147	Maltais,Gilles (M)	265	
148	Blais,Nicole (F)	287	J5Z3B1
149	Blais,Gilles (M)	287	
150	Lewis,Linda (F)	289	J5Z3B1
151	Vézina,Denis (M)	289	
152	Patenaude,Robert(M)#1	291	J5Z3B1
153	Milmore,Carole (F)#1	291	
154	Lavergne,Francine (F)	291	
155	Lasanté,Serge (M)	291	
156	Di Tullio,Erminia (F)	293	J5Z3B1
157	Di Tullio,Pierre (M)	293	
158	Jalbert,Jacques (M)	295	J5Z3B1
159	Lebon,Manon (F)	295	
160	Turgeon,LOrraine (F)	299	J5Z3B1
161	Sanscartier,Guy (M)	299	
162	Paré,Jean-Claude (M)	301	J5Z3B1
163	Paré,Diane (F)	301	
164	Gauthier,Diane (F)	303	J5Z3B1
165	Gauthier,Ghislain (M)	303	
166	Auclair,Jannine (F)	305	J5Z3B1
167	Auclair,Raymond (M)	305	
168	St-Amant,Johanne,(F)	305	
169	St-Amant,Yves(M)	305	
170	Baillargeon,Roger (M)	307	J5Z3B1
171	Baillargeon,Michèlle (F)	307	
172	Vandelac,Réal (M)	309	J5Z3B1
173	Vandelac,Marguerite (F)	309	
174	Quintal,Huguette (F)	311	J5Z3B1
175	Desjardins,Linda (F)	311	
176	Desjardins,Pauline (F)	311	

N°			
177	Desjardins,Robert (M)	311	J5Z3B1
178	Morin,Léo (M)	315	J5Z3B1
179	Morin,Rollande (F)	315	
180	Morin,Nancy (F)	315	
181	Morin,Danielle (F)	315	
182	Renaud,Jocelyne (F)	317	J5Z3N9
183	Boissonneault,Claude (M)	317	
184	Desparois,Jacques (M)	266	J5Z3K7
185	Desparois,Claudine (F)	266	
186	Roberge,Francois (M)	272	J5Z3K7
187	Roberge,Lyne (F)	272	
188	Mondou,Quenel,Diane (F)	274	J5Z3K7
189	Quenel,Richard,(M)	274	
190	Leroux,Normand (M)	276	J5Z3K7
191	Leroux,Louise (F)	276	
192	Boulanger,Sylvie (F)	278	J5Z3K7
193	Boulanger,Christian (M)	278	
194	Gaudreau,Mireille (F)	280	J5Z3K7
195	Gaudreau,André (M)	280	
196	Cyr,Dion,Ginette (F)	282	J5Z3K7
197	Cyr,Daniel (M)	282	
198	Rivest,Daniel (M)	284	J5Z3K7
199	Chartier,Martine (F)	284	
200	Mahoney,Richard (M)	286	J5Z3K7
201	Mahoney,Patricia (F)	286	
202	Mérette,Gaétan (M)	288	J5Z3K7
203	Mérette,Diane (F)	288	
204	Mérette,Serge (M)	288	
205	Bertrand,Cécile (F)	290	J5Z3B1
206	Bertrand, Michel (M)	290	
207	Allard,Michel (M)	292	J5Z3B1
208	Allard,Raymonde (F)	292	
209	Noel,Jacques (M)	294	J5Z3K7
210	Noel,Simone (F)	294	
211	Patenaude,Yvon (M)	296	J5Z3L5
212	Patenaude,Pierrette (F)	296	
213	Limoges,Danielle (F)	300	J5Z3L5
214	Limoges,Michel (M)	300	
215	Senéchal, Linda (F)	302	J5Z3L5
216	Sénéchal,Yvon (M)	302	
217	Lacoursière,Louise (F)	304	J5Z3L5
218	Lacoursière,Claude (M)	304	
219	Rivest,Lachance,M.-Reine	306	(F)
220	Lachance,Carmain (M)	306	J5Z3L5
221	Laliberté,Yvon (M)	308	J5Z3L5
222	Laliberté,LOuise (F)	308	
223	Bourgouin,André (M)	310	J5Z3L5
224	Martel,Manon (F)	310	
225	Therrien, Nicole (F)	312	J5Z3L5
226	Therrien,Pierre (M)	312	
227	Beausoleil,France (F)	314	J5Z3L5
228	Beausoleil,André (M)	314	
229	Rivest,Guylaine (F)	316	J5Z3L5
230	Rivest,Jacques (M)	316	
231	Lepage, Linda (F)	318	J5Z3L5
232	Lepage,Richard (M)	318	
233	Crépeault,Diane (F)	320	J5Z3L5
234	Crépeault,Gaétan (M)	320	
235	Gagnon,Carole (F)	322	J5Z3L5
236	Gagnon,Cécile (F)	322	
237	Gagnon,Normand (M)	322	

RURAL/RURALE

N° | page | N° | of/de

polling division / section de vote

electoral district/circonscription: TERREBONNE

certified / certifié

signature(s)-enumerator(s) / signature(s)-recenseur(s): Anita D'Asti — Thérèse Roulem

URBAN/URBAINE

N° 126 | page N° 2 of/de 3

polling division / section de vote

188352

F 303 PRELIMINARY LIST OF ELECTORS

8 5M 7-79

ELECTIONS CANADA

LISTE PRÉLIMINAIRE DES ÉLECTEURS

This list of qualified electors for the polling division number as set out below was prepared for use at the pending federal election from information obtained at the enumeration and has been certified by the signature(s) below as to completeness and correctness so far as is possible.

La présente constitue la liste des électeurs de la section de vote dont le numéro apparaît plus bas préparée en vue de l'élection fédérale en cours d'après les renseignements recueillis lors du recensement. Le(s) recenseur(s) y a(ont) apposé sa(leur) signature, affirmant que cette liste est aussi complète et exacte que possible.

N°			
238	Bourque,Lise (F)	324	J5Z3L5
239	Bourque,Denis (M(	324	
240	McMillan,Michel (M)	344	J5Z3M5
241	McMillan,Claire (F)	344	
242	Collin,Réal (M)	346	J5Z3M5
243	Collin,Louise (F)	346	
	Sacré-Coeur		
244	Lasonde,Pauline (F)	640	J5Z1X6
245	Lasonde, Roger (M)	640	
	Terr. des Lilas		
246	Grégoire,Bédard,Claudette(F)	287	
247	Bédard,Jean (M)	287	J5Z3N3
248	Bilodeau, Lise (F)	291	J5Z3N3
249	Bilodeau, Jacques(M)	291	
250	Frappier,Jocelyne(F)	293	J5Z3N3
251	Frappier,André (M)	293	
252	Higgins,Normand (M)	295	J5Z3N3
253	Higgins,Ginette (F)	295	
254	Paré,Gilles (M)	297	J5Z3N3
255	Paré,Couillard,Johanne (F)	297	
256	Aubry,Ginette (F)	299	J5Z3N3
257	Aubry, Richard (M)	299	
258	Boudreault,Micheline (F)	301	
259	Boudreault,Réjean (M)	301	J5Z3N3
260	Laliberté,Guylaine(F)	303	J5Z3N3
261	Laliberté,Luc (M)	303	
262	Maltais Fabienne (F)	305	J5Z3N3
263	Maltais,Réginald (M)	305	
264	Dansereau,Daniel (M)	307	J5Z3N3
265	Dansereau,Johanne(F)	307	
266	Aubé,Daniel(M)	309	J5Z3N4
267	Lacombe,France (F)	309	
268	Rocheleau,Hélène(F)	311	J5Z3N4
269	Jobin,Serge (M)	311	
270	Gauthier,Lise (F)	317	J5Z3N4
271	Gauthier,Denis (M)	317	
272	Jeannotte,Diane (F)	319	J5Z3N4
273	Jeannotte,Robert(M)	319	
274	Renaud, Johanne (F)	260	J5Z3N2
275	Gouin,Donald (M)	260	
276	Harami,Jeannette(F)	262	J5Z3N2
277	Daoud,Sami (M)	262	
278	Daoud,Viviane (F)	262	
279	Daoud,Youssef,(M)	262	
280	Daoud,Latifa (F)	262	
281	Nantel,Yves (M)	268	J5Z3N2
282	Nantel,Ginette (F)	268	
283	Boulé, Aline (F)	274	J5Z3N2
284	Gauthier,Richard (M)	274	
285	Gagnon,Luc (M)	278	J5Z3N2
286	Prévost,Michelle (F)	278	
287	Poliquin,Lacombe,Edith(F)	284	
288	Poliquin,Claude (M)	284	J5Z3N2
289	Charbonneau,Gilles (M)	288	J5Z3N2
290	Bédard, Marjolaine (F)	288	
291	Rodrigue,France (F)	298	J5Z3N2
292	Rodrigue,Gilbert (M)	298	
293	Joseph,Max (M)	300	J5Z3N2
294	Joseph,Cécile (F)	300	
295	Gelderblom,Denis(M)	302	J5Z3N2
296	Gelderblom,Diane (F)	302	J5Z3N2
297	Simard,Claude (M)	310	J5Z3N2
298	Simard,France (F)	310	
299	Lavoie,Louise (F)	312	J5Z3N2
300	Lavoie,Pierre (M)	312	
301	Auger,Leclerc,Gisèle(F)	316	J5Z3N2
302	Leclerc,Denise (F)	316	
303	Guitard,Danielle(F)	318	J5Z3N2
304	Guitard,Michel (M)	318	

RURAL/RURALE			electoral district/circonscription	URBAN/URBAINE		
N°	page		TERRE BONNE	N°	page	
	N°	of/de		126	N° 2	of/de 3
polling division section de vote			certified certifié signature(s)-enumerator(s) / signature(s)-recenseur(s) Anita D'Asti Thérèse Boulerne	polling division section de vote		

F 303 PRELIMINARY LIST OF ELECTORS

ELECTIONS CANADA

188353

LISTE PRÉLIMINAIRE DES ÉLECTEURS

This list of qualified electors for the polling division number as set out below was prepared for use at the pending federal election from information obtained at the enumeration and has been certified by the signature(s) below as to completeness and correctness so far as is possible.

La présente constitue la liste des électeurs de la section de vote dont le numéro apparaît plus bas préparée en vue de l'élection fédérale en cours d'après les renseignements recueillis lors du recensement. Le(s) recenseur(s) y a(ont) apposé sa(leur) signature, affirmant que cette liste est aussi complète et exacte que possible.

N°			
	DES BOULEAUX		
1	Asselin, Marc (M)	233	J5Z-3K3
2	Asselin, Chantal (F)	233	J5Z-3K3
3	Henri, Gilles (M)	235	J5Z-3K3
4	Baribeau, Suzette (F)	235	
5	Pratt, Jean (M)	237	J5Z-3K3
6	Pratt, Carole (F)	237	
7	Marcil, Michel (M)	239	J5Z-3K3
8	Boutin, Linda (F)	239	
9	Lessard, Pierre (M)	241	J5Z-3K3
10	Lessard, Nicole (F)	241	
11	Simard, Claude (M)	243	J5Z-3K3
12	Simard, Diane (F)	243	
13	Minier, Alcide (M)	247	J5Z-3K3
14	Minier, Manon (F)	247	
15	Dupuis, Roland (M)	248	J5Z-3K5
16	David, Raymond (M)	249	J5Z-3K3
17	David, Hélène (F)	249	
18	Mailhot, Denis (M)	250	J5Z-3K5
19	Henri-Mailhot, Nicole(F)	250	
20	Charette, Danielle (F)	251	J5Z-3K3
21	Charette, Pierre (M)	251	
22	Cimone, Claude (M)	253	J5Z-3K3
23	Lévesque, Claire (F)	253	
24	Brosseau, Alain (M)	254	J5Z-3K5
25	Carriere-Brosseau, Francine(F)	254	
26	Bronsard, Michel (M)	255	J5Z-3K3
27	Bronsard, Huguette (F)	255	
28	Trudel, Tood (M)	257	J5Z-3K3
29	Trudel, Donalda (F)	257	
30	Lemyre, Pierre (M)	259	J5Z-3K3
31	Lemyre, Linda (F)	259	
32	Sirois, Claude (M)	260	J5Z-3K5
33	Sirois, Diane (F)	260	
34	Chagnon, Marcel (M)	261	J5Z-3K3
35	Chagnon, Pauline (F)	261	
36	Ponton, Guy (M)	262	J5Z-3K3
37	Ponton, Aline (F)	262	
38	Falci, Joe (M)	263	J5Z-3K3
39	Falci, Claudine (F)	263	
40	Morrisette, Serge (M)	264	J5Z-3K6
41	Brunet, Johanne (F)	264	
42	Lusignan, Daniel (M)	265	J5Z-3K3
43	Piché-Lusignan, Suzanne(F)	265	
44	Doucet, Michel (M)	266	J5Z-3K4
45	Doucet, Ginette (F)	266	
46	Giroux, Jean-Marc (M)	267	J5Z-3K3
47	Giroux, Gisèle (F)	267	
48	Pépin, Guylaine (F)	267	
49	Champagne, Marc (M)	269	J5Z-3K3
50	Champagne, Linda (F)	269	
51	Turcot, Alain (M)	271	J5Z-3K3
52	Turcot, Lise (F)	271	
53	Morin, Jean (M)	273	J5Z-3K3
54	Michaud, Nicole (F)	273	
55	St-Louis, Jean (M)	275	J5Z-3K3
56	St-Louis, Lorraine (F)	275	
57	Detilly, Claude (M)	277	J5Z-3K3
58	Detilly, Lucette (F)	277	
59	Lallier, Omer (M)	278	J5Z-3K6
60	Lallier, Ginette (F)	278	
61	Pelletier, Alcide (M)	279	J5Z-3K3

N°			
62	Pelletier, Lorraine (F)	279	J5Z-3K3
63	Dubé, Yvon (M)	280	J5Z-3K6
64	Dubé-Lamontagne, Carole(F)	280	
65	Milord, Danielle (F)	281	J5Z-3K6
66	Rousseau, Adrien (M)	283	J5Z-3K3
67	Vallières, Manon (F)	283	
68	Goupil, Guy (M)	284	J5Z-3K6
69	Cholette, France (F)	284	
70	Langevin, Roger (M)	285	J5Z-3K3
71	Langevin, Suzanne (F)	285	
72	Tremblay, Michel (M)	286	J5Z-3K6
73	Brouillette,Tremblay, Gisèle(F)	286	
74	Lepage, Gilles (M)	287	J5Z-3K3
75	Thomas, Diane (F)	287	
76	Lavallée, Claude (M)	288	J5Z-3K6
77	Lavallée, Lyse (F)	288	
78	Decoste, Robert (M)	289	J5Z-3K3
79	Decoste, June (F)	289	
80	Therrien, Serge (M)	290	J5Z-3K6
81	Therrien, Micheline (F)	290	
82	Tremblay, Germain (M)	291	J5Z-3K3
83	Tremblay, Nicole (F)	291	
84	Pépin, Jean-Pierre (M)	292	J5Z-3K6
85	Pépin, Pauline (F)	292	
86	Chevrette, Manon (F)	294	J5Z-3K6
87	Didone, Daniel (M)	294	
88	Emond, René (M)	296	J5Z-3K6
89	Emond, Sylvie (F)	296	
90	Landreville, Marc (M)	298	J5Z-3K6
91	Landreville, Johanne (F)	298	
92	Fraser, Richard (M)	300	J5Z-3K6
93	Fraser, Jeannette (F)	300	
	PLACE DES CHENES		
94	Charbonneau, Danielle (F)	275	J5Z-3K8
95	Charbonneau, Jacques (M)	275	
96	Léveillé, Fernand (M)	276	J5Z-3K9
97	Léveillé, Lucille (F)	276	
98	L'espérance, Suzanne (F)	277	J5Z-3K8
99	L'espérance, Serge (M)	277	
100	Turcotte, Christiane (F)	279	J5Z-3K8
101	Bourque, Réjean (M)		
102	Léonard, Pierre (M)	280	J5Z-3K9
103	Léonard, Jinny (F)	280	
104	Nahon, Jules (M)	281	J5Z-3K8
105	Lalancette, Louise (F)	281	
106	Prudhomme, Jocelyne (F)	282	J5Z-3K9
107	Brûlé, Jocelyn (M)	282	
108	Lamoureux, Maryse (F)	283	J5Z-3K8
109	Lamoureux, Ghislain (M)	283	
110	Cossette, Christiane (F)	284	J5Z-3K9
111	Cossette, Denis (M)	284	
112	Lambrechts, Yvonne (F)	285	J5Z-3K8
113	Vandenbergh, Hélène (F)	285	
114	Beaulieu, Roger (M)	287	J5Z-3K8
115	Beauregard, Réjean (M)	287	
116	Beauregard, Thérèse (F)	287	
117	Héroux, Edouard (M)	288	J5Z-3K9
118	Héroux, Lise (F)	288	
119	Crépeau, Odette (F)	289	J5Z-3K8
120	Lévesque, Chantal (F)	290	J5Z-3K9
121	Lévesque, Yvon (M)	290	

RURAL/RURALE				URBAN/URBAINE
N°	page			N° page
	N°	of/de		127 (V.) N° 1 of/de 3
polling division section de vote				polling division section de vote

electoral district/circonscription: TERREBONNE

certified certifié: Johanne Pelletier

signature(s)-enumerator(s) / signature(s)-recenseur(s): Claudette Martel

F 303

8 5M-7-79

PRELIMINARY LIST OF ELECTORS

ELECTIONS CANADA

188354

LISTE PRÉLIMINAIRE DES ÉLECTEURS

This list of qualified electors for the polling division number as set out below was prepared for use at the pending federal election from information obtained at the enumeration and has been certified by the signature(s) below as to completeness and correctness so far as is possible.

La présente constitue la liste des électeurs de la section de vote dont le numéro apparaît plus bas préparée en vue de l'élection fédérale en cours d'après les renseignements recueillis lors du recensement. Le(s) recenseur(s) y a(ont) apposé sa(leur) signature, affirmant que cette liste est aussi complète et exacte que possible.

N°			
122	Tousignant, André (M)	291	J5Z-3K8
123	Tousignant, Christiane (F)	291	
124	Noël, Nicole (F)	292	J5Z-3K9
125	Noël, André (M)	292	
126	Montreuille, Huguette(F)	293	J5Z-3K8
127	Charron, Pierre (M)	293	
128	Désormeaux, Jean (M)	294	J5Z-3K9
129	Masson, Danielle (F)	294	
130	Bernier, Ovila (M)	295	J5Z-3K8
131	St-Amour, Chantal (F)	295	
132	Jolicoeur, Jean-Marc (M)	296	J5Z-3K9
133	Jolicoeur, Claire (F)	296	
134	Leclerc-Tétreault, Louisette(F)	297	
135	Tétreault, Serge (M)	297	J5Z-3K8
136	Robillard, Ghislain (M)	298	J5Z-3K9
137	Robillard, Lise (F)	298	
138	Garceau, Claude (M)	299	J5Z-3K8
139	Gauthier, Daniele (F)	299	
140	Dupras, Michel (M)	300	J5Z-3K9
141	Montpetit, Micheline(F)	301	J5Z-3K8
142	Montpetit, François (M)	301	
143	Labrecque, Gaston (M)	302	J5Z-3K9
144	Labrecque, Thérêse (F)	302	
145	Steingue, Robert (M)	304	J5Z-3K9
146	Muraca, Nicole (F)	308	J5Z-3K9
147	Muraca, Raymond (M)	308	
148	Sammarco, Francesco (M)	310	J5Z-3K9
149	Gagnon, Jeannine (F)	310	
150	Gratton, Marcel (M)	312	J5Z-3K9
151	Gratton, Thérêse (F)	312	
152	Deziel, Monique (F)	314	J5Z-3K9
153	Deziel, Michel (M)	314	
154	Labelle, Diane (F)	316	J5Z-3K9
155	Labelle, Réjean (M)	316	
156	Grandbois, Daniel (M)	318	J5Z-3K9
157	Grandbois, Carole (F)	318	

DES ERABLES

N°			
158	Simoni, Ginette (F)	288	J5Z-3L2
159	Bergeron, Nicole (F)	289	J5Z-3L3
160	Bergeron, Claude (M)	289	
161	Thiffault, André (M)	290	J5Z-3L2
162	Laliberté, Johanne (F)	290	
163	Laliberté, Denis (M)	290	
164	Schneiders, Danielle (F)	291	J5Z-3L3
165	Schneiders, Ronald (M)	291	
166	Baril, Pierre (M)	294	J5Z-3L2
167	Cloutier-Baril Claire(F)	294	
168	Picher, Francine (F)	295	J5Z-3L3
169	Picher, Yvon (M)	295	
170	Souin, Céline (F)	296	J5Z-3L2
171	Dusablon, Jacques (M)	296	
172	Martel, Robert (M)	297	J5Z-3L3
173	Martel, Carole (F)	297	
174	Souin, Sylvia (F)	300	J5Z-3L2
175	Souin, Yvon (M)	300	
176	Derrico, Albert (M)	300	
177	Venne, Monique (F)	301	J5Z-3L3
178	Chamberland, Yves (M)	301	
179	Gilbert, Richard (M)	302	J5Z-3L2
180	Gilbert, Claudine(F)	302	
181	B-Corbeil, Johanne(F)	303	J5Z-3L3
182	Corbeil, Claude (M)	303	J5Z-3L3
183	Proulx, Francine (F)	304	J5Z-3L2
184	Proulx, Pierre (M)	304	
185	Labrie, Gervaise (F)	306	J5Z-3L2
186	Steingue, Jacques (M)	306	
187	Bélanger, Pierre (M)	308	J5Z-3L2
188	Bélanger, Denise (F)	308	
189	Caron, Lucien (M)	310	J5Z-3L2
190	Tessier, Germain (M)	314	J5Z-3L2
191	Tessier, Diane (F)	314	
192	Tessier, Alain (M)	316	J5Z-3M3
193	Lévesque, Johanne (F)	316	
194	Allard, Clément (M)	318	J5Z-3M3
195	Allard, Suzanne (F)	318	
196	Nadeau, Daniel (M)	320	J5Z-3M3
197	Nadeau, Diane (F)	320	
198	Ayotte, Fernand (M)	322	J5Z-3L2
199	Ayotte, Pierrette (F)	322	
200	Tessier, Hélène (F)	324	J5Z-3L2
201	Tessier, André (M)	324	
202	Tessier, Richard (M)	326	J5Z-3M3
203	Demers, Carole (F)	326	
204	Collin, Raymond (M)	328	J5Z-3L3
205	Collin, Ghislaine (F)	328	
206	Pichette, Pierre (M)	339	J5Z-3M2
207	Pichette, Lise (F)	339	
208	Lacas, Roger (M)	341	J5Z-3M2
209	Lamontagne, Christine(F)	341	
210	King, Camille (M)	342	J5Z-3M3
211	King, Claude (M)	342	
212	Donneau, France (F)	342	
213	Blaquiere, Gilles (M)	344	J5Z-3M3
214	Blaquiere, Luce (F)	344	
215	Jetté, Gérald (M)	345	J5Z-3M2
216	Beauregard, Lucie (F)	345	
217	Cadieux, Raymond (M)	346	J5Z-3M3
218	Valois, Manon (F)	346	
219	Lapointe, Serge (M)	347	J5Z-3M2
220	Lapointe, Francine(F)	347	
221	Osadca, Pierre (M)	348	J5Z-3M3
222	Trempe-Osadca,Nicole(F)	348	
223	Boivin, Jacques (M)	349	J5Z-3M2
224	Boivin, Sylvia (F)	349	
225	Gauthier-Martin, Lyne(F)	350	J5Z-3M3
226	Martin, Gilles (M)	350	
227	Bélanger, Diane (F)	351	J5Z-3M2
228	Côté, Yves (M)	351	
229	Carrère, Pierre (M)	352	J5Z-3M2
230	Fournier, Gisèle (F)	352	
231	Coutu, Jean (M)	353	J5Z-3M2
232	Bussières, Danielle (F)	353	J5Z-3M3
233	Brunelle, Josée (F)	354	J5Z-3M3
234	Brunelle, Louis (M)	354	
235	Maisonneuve, Johanne (F)	355	J5Z-3M2
236	Rocheleau, Daniel (M)	355	
237	Gervais, Emile (M)	356	J5Z-3M3
238	Gervais, Michèle (F)	356	
239	Ouellette, Gertrude(F)	358	J5Z-3M3
240	Ouellette, Jean (M)	358	
241	Vallé, Lise (F)	359	J5Z-3M2
242	Vallé, Gilles (M)	359	
243	Lemyre, Diane (F)	360	J5Z-3L2
244	Tessier, Raynald (M)	360	

RURAL/RURALE				electoral district/circonscription	URBAN/URBAINE		
N°	page			TERREBONNE	N°	page	
	N°	of/de		certified / certifié — signature(s)-enumerator(s) / signature(s)-recenseur(s)	127(U)	N° 2	of/de 3
polling division section de vote				Johanne Laliberte / Claudette Martel	polling division section de vote		

F 303

8 5M-7-79

PRELIMINARY LIST OF ELECTORS

ELECTIONS CANADA

188355

LISTE PRÉLIMINAIRE DES ÉLECTEURS

This list of qualified electors for the polling division number as set out below was prepared for use at the pending federal election from information obtained at the enumeration and has been certified by the signature(s) below as to completeness and correctness so far as is possible.

La présente constitue la liste des électeurs de la section de vote dont le numéro apparaît plus bas préparée en vue de l'élection fédérale en cours d'après les renseignements recueillis lors du recensement. Le(s) recenseur(s) y a(ont) apposé s(alleur) signature, affirmant que cette liste est aussi complète et exacte que possible.

N°			
245	Saucier, Sylvie (F)	361	J5Z-3M2
246	Paré, Isabelle (F)	362	J5Z-3L2
247	Paré, Denis (M)	362	
248	Daigle, Gabriel (M)	363	J5Z-3M2
249	Mailhot, Johanne (F)	363	
250	Demers, Denise (F)	364	J5Z-3M3
251	Poulin, Roger (M)	364	
252	Simard, Josée (F)	365	J5Z-3M2
253	Dufour, Yvette (F)	365	
254	Duguay, Serge (M)	365	
255	Bureau, Jacques (M)	366	J5Z-3M3
256	Blaquiere, Michèle (F)	366	
257	Sigouin, Pierrette (F)	367	J5Z-3M2
258	Sigouin, Jean-Guy (M)	367	
259	Piché, Vicky (F)	368	J5Z-3M3
260	Boisvert, François (M)	368	
261	Tremblay, Jean-Pierre (M)	369	J5Z-3M2
262	Tremblay, Thérèse (F)	369	
263	Proulx, Serge (M)	370	J5Z-3M3
264	Proulx, Danièle (F)	370	
265	Constant, Jacinthe (F)	371	J5Z-3M2
266	Michaud, Marc (M)	371	
267	Dubé, Pierre (M)	372	J5Z-2L2
268	Grégoire, Denise (F)	372	
269	Prouin, Denise (F)	373	J5Z-3M2
270	Prouin, Jean-Claude (M)	373	
271	Robillard, Josée (F)	374	J5Z-3M3
272	Robin, Pierre (M)	374	
273	Clément, Hélène (F)	376	J5Z-3M4
274	Bouchard, Yves (M)	376	
275	Lépine, Ginette (F)	378	J5Z-3M4
276	Saucier, Paul (M)	378	
277	Guérette, Jean (M)	380	J5Z-3M4
278	Labonté, Sylvie (F)	380	
279	Simard, Louise (F)	384	J5Z-3M4
280	Ouellette, Yves (M)	384	
281	Labelle, Diane (F)	386	J5Z-3M4
282	Labelle, Robert (M)	386	
283	St-Georges, François (M)	388	J5Z-3M4
284	St-Georges, Francine (F)	388	
285	Gagné, Thérèse (F)	390	J5Z-3M4
286	Gagné, Origène (M)	390	
287	Thelmosse, Lise (F)	392	J5Z-3M4
288	Thelmosse, Daniel (M)	392	
289	Bourdage, Marjolaine (F)	394	J5Z-3M4
290	Poirier, Victorien (M)	394	
291	Bourdage, Johanne (F)	394	
292	Arbour, Gisèle (F)	396	J5Z-3M4
293	Tessier, Serge (M)	396	
	DES SAPINS		
294	Turgeon, Gilles (M)	379	J5Z-3M6
295	Turgeon, Madeleine (F)	379	
296	Gendron, Yvon (M)	381	J5Z-3M6
297	Gendron-Roy, Micheline (F)	381	
298	Beaudry, Denis (M)	383	J5Z-3M6
299	Beaudry, Sandra (F)	383	
300	Bernier, Guy (M)	385	J5Z-3M6
301	Benoit, Michèle (F)	385	
302	Dufour, Alain (M)	387	J5Z-3M6
303	Vézina, Martine (F)	387	
304	Roy, Daniel (M)	389	J5Z-3M6
305	Roy, Elisabeth (F)	389	

RURAL/RURALE			URBAN/URBAINE
N°	page		N° 127(U) page N° 3 of/de 3
	N°	of/de	
polling division / section de vote			polling division / section de vote

electoral district/circonscription: TERREBONNE

certified / certifié — signature(s)-enumerator(s) / signature(s)-recenseur(s)

F 303 **PRELIMINARY LIST OF ELECTORS**

ELECTIONS CANADA

188356

LISTE PRÉLIMINAIRE DES ÉLECTEURS

This list of qualified electors for the polling division number as set out below was prepared for use at the pending federal election from information obtained at the enumeration and has been certified by the signature(s) below as to completeness and correctness so far as is possible.

La présente constitue la liste des électeurs de la section de vote dont le numéro apparaît plus bas préparée en vue de l'élection fédérale en cours d'après les renseignements recueillis lors du recensement. Le(s) recenseur(s) y a(ont) apposé sa(leur) signature, affirmant que cette liste est aussi complète et exacte que possible.

N°			
	BISSONETTE		
1	Langevin, Louisette (F)	112	J6W 3T8
2	Bergeron, Sylvio (M)	112	
3	Rancourt, Léonce (M)	130	
4	Rancourt, Claude (M)	130	
5	Rancourt, Bernadette (F)	130	
6	Quin, Richard (M)	130	
7	Noël, France (F)	130	
8	Lamer, Médéric (M)	132	
9	Leclerc, Françoise (F)	133	
10	Filion, Ronald (M)	140	
11	Filion, Lucille (F)	140	
12	Filion, Réal (M)	140	
13	Desjardins, Colette (F)	145	
14	Desjardins, Michel (M)	145	
15	Crevier, Fleurette (F)	150	
16	Crevier, Johanne (F)	150	
17	Marois, Françoise (F)	156	
18	Marois, Yvon (M)	156	
19	Lavertue, Gilles (M)	159	
20	Lavertue, Jocelyne (F)	159	
21	Grenier, Marcel (M)	160	
22	Gagnon, Grégoire (M)	164	
23	Gagnon, Jacqueline (F)	164	
24	Lévesque, Robert (M)	165	
25	Clermont, Denise (F)	165	
26	Bissonnette, Alain (M)	170	
27	Bissonnette, René (M)	170	
28	Bissonnette, Léonora (F)	170	
29	Turner, Peter (M)	175	
30	Trépanier, Jacqueline (F)	175	
31	Savoie, Réal (M)	185	
32	Savoie, Claudette (F)	185	
33	Leblanc, Huguette (F)	187	
34	Leblanc, Paul (M)	187	
	J.F.KENNEDY		
35	Locas, Gérard (M)	130	J6W 3T8
36	Locas, Lucille (F)	130	
37	Deneau, Ginette (F)	135	
38	Labre, Réjean (M)	135	
39	Cheeney, Angèle (F)	140	
40	Cheeney, Reynald (M)	140	
41	Rioux, André (M)	144	
42	Rioux, Sylvie (F)	144	
43	Goulet, Pierre (M)	148	
44	Cotnoir, Ginette (F)	148	
45	Cotnoir, Gisèle (F)	152	
46	Cotnoir, Guy (M)	152	
47	Thiffault, Yvon (M)	156	
48	Thiffault, Madeleine (F)	156	
49	Locas, Daniel (M)	158	
50	Locas, Hélène (F)	158	
51	Béland, Jean-Marc (M)	168	
52	Béland, Gislaine (F)	168	
	LAVERTU		
53	Monette, André (M)	171	
54	Monette, Francine (F)	171	
55	Cyr, Jocelyne (F)	175	J6W 3T8
56	Cyr, Jean-Guy (M)	175	
57	Roy, Lucien (M)	182	
58	Roy, Thérèse (F)	182	
59	Roy, Pierre (M)	182	
	MAJOR		
60	Lacasse, Hélène (F)	4321	J6W 3T8
61	Lacasse, Jean-Charles (M)	4321	
62	Lacasse, Martin (M)	4321	
63	Lacasse, Serge (M)	4321	
64	Trudel, Jean-Louis (M)	4360	
65	Trudel, Raymonde (F)	4360	
66	Trudel, Pierre (M)	4360	
	(Terrasse) MATHIEU (Terrace)		
67	Caron, Rita (F)	92	J6W 3T8
68	Caron, Charles (M)	92	
69	White, Gladys (F)	110	
70	White, Gilbert (M)	110	
71	Sanscartier, Claude (M)	113	
72	Lajoie, Ginette (F)	113	
73	Therrien, Yvon (M)	4002	
74	Hamel, Rita (F)	4002	
	(Place) P.H.MATHIEU (Place)		
75	Paquette, Thérèse (F)	4322	J6W 3T8
76	Paquette, André (M)	4322	
77	Roy, Sylvie (F)	4323	
78	Dompierre, Jacques (M)	4323	
79	Béliveau, Marie-Paule (F)	4326	
80	Gagnon, Yvon (M)	4326	
81	Castonguay, Fleurette (F)	4449	
82	Castonguay, Antonio (M)	4449	
83	Bissonnette, Yves (M)	4452	
84	Bissonnette, Jocelyne (F)	4452	
85	Bissonnette, JeanneD'Arc (F)	4453	
86	Bissonnette, Florent (M)	4453	
87	Bissonnette, André (M)	4453	
88	Bergeron, Diane (F)	4453	
89	Bouchard, Jean-Claude (M)	4454	
90	Bissonnette, Lucie (F)	4454	
91	Renaud, Jeannine (F)	4455	
92	Renaud, Arthur (M)	4455	
	PRIME		
93	Babin, Guy (M)	4322	J6W 3T8
94	Babin, Marguerite (F)	4322	
95	Babin, André (M)	4322	
96	Lupien, Emilien (M)	4323	
97	Lupier, Doris (F)	4323	
98	Hurtubise, Marcel (M)	4325	
99	Hurtubise Lucille (F)	4325	
100	Désormeaux, Alfred (M)	4325	
101	Barrette, Ovila (M)	4326	
102	Barrette, Huguette (F)	4326	

RURAL/RURALE			electoral district/circonscription	URBAN/URBAINE		
N°	page N°	of/de	TERREBONNE	N° 128(U)	page N° 1	of/de 3
polling division section de vote			certified certifié signature(s)-enumerator(s)/signature(s)-recenseur(s) Simone Champagne / Hélène Lacasse	polling division section de vote		

188357

F 303 **PRELIMINARY LIST OF ELECTORS**

8 5M 7 79

ELECTIONS CANADA

LISTE PRÉLIMINAIRE DES ÉLECTEURS

This list of qualified electors for the polling division number as set out below was prepared for use at the pending federal election from information obtained at the enumeration and has been certified by the signature(s) below as to completeness and correctness so far as is possible.

La présente constitue la liste des électeurs de la section de vote dont le numéro apparaît plus bas préparée en vue de l'élection fédérale en cours d'après les renseignements recueillis lors du recensement. Le(s) recenseur(s) y a(ont) apposé s(a)leur) signature, affirmant que cette liste est aussi complète et exacte que possible.

N°			
	ROLAND		
103	Racette, Marielle (F)	4450	J6W 3T8
104	Racette, Yves (M)	4450	
105	Dechatigny, Paul (M)	4455	
106	Dechatigny, Micheline (F)	4455	
	(BOUL.) ST-CHARLES (BLVD)		
107	Renaud, Normand (M)	3791	J6W 3T8
108	Lacroix, Diane (F)	3791	
109	Renaud, Gérard (M)	3793	
110	Renaud, Fleurette (F)	3793	
111	Ménard, Ken (M)	3795	
112	Morin, Carole (F)	3800	
113	Durocher, Daniel (M)	3800	
114	Michaud, Léda (F)	3833	
115	Michaud, Isabelle (F)	3833	
116	Michaud, Maurice (M)	3833	
117	Mathieu, Carole (F)	3840	
118	Mathieu, Martine (F)	3840	
119	Mathieu, Marie-Ange (F)	3840	
120	Castonguay, Chantel (F)	3844	
121	Castonguay, Denis (M)	3844	
122	Castonguay, Dolorès (F)	3844	
123	Castonguay, Yvon (M)	3844	
124	Renaud, Fleurette (F)	3845	
125	Renaud, Rosario (M)	3845	
126	Mathieu, Guy (M)	3854	
127	Mathieu, Micheline (F)	3854	
128	Mathieu, Jean (M)	3854	
129	Mathieu, Sylvain (M)	3854	
130	Couillard, Huguette (F)	3855	
131	Couillard, Louis-Hébert (M)	3855	
132	Couillard, Pierre (M)	3855	
133	Mathieu, Claude (M)	3862	
134	Mathieu, Jeanne (F)	3862	
135	Mathieu, Laurette (F)	3863	
136	Montour, Jean (M)	3893	
137	Montour, Louise (F)	3893	
138	Mathieu, Hélène (F)	3896	
139	Mathieu, Mathieu (M)	3896	
140	Caron, Paul (M)	3896	
141	Mathieu, Lucie (F)	3900	
142	Beaulieu, Michel (M)	3915	
143	Beaulieu, Suzie (F)	3915	
144	Fafard, Fleur-Ange (F)	3941	
145	Fafard, Cécile (F)	3941	
146	Fafard, Lucien (M)	3941	
147	Fafard, Victor (M)	3941	
148	Bertrand, Gabriel (M)	3965	
149	Bertrand, Nicole (F)	3965	
150	Bertrand, Francois (M)	4007	
151	Bertrand, Carole (F)	4007	
152	Raymond, Raymond (M)	4016	
153	Raymond, Claire (F)	4016	
154	Bertrand, Jeanne (F)	4017	
155	Sarrazin, Michel (M)	4017	
156	Champagne, Daniel (M)	4034-A	
157	Dupont, Claire (F)	4063	
158	Chabot, André (M)	4145	
159	Chabot, Jeannette (F)	4145	
160	Chabot, Yves (M)	4145	
161	Bergeron, Lise (F)	4175	J6W 3T8
162	Labrée, Robert (M)	4212	
163	Labrée, Rita (F)	4212	
164	Durocher, Rosaire (M)	4287	
165	Durocher, Jeanne (F)	4287	
166	Duclos, Raymond (M)	4324	
167	Duclos, Micheline (F)	4324	
168	Duclos, Sylvain (M)	4324	
169	Fontaine, Philippe (M)	4326	
170	Fontaine, Murielle (F)	4326	
171	Daveluy, Pauline (F)	4330	
172	Parent, Jacques (M)	4330	
173	Bissonnette, Andrée (F)	4341	
174	Bissonnette, Roland (M)	4341	
175	Lavertue, Eméril (M)	4342	
176	Cournoyer, Pierre (M)	4354	
177	Cournoyer, Fleurette (F)	4354	
178	Cournoyer, Jean-Paul (M)	4354	
179	Gosselin, Sylvain (M)	4356	
180	Lavoie, Réjean (M)	4356	
181	Lavoie, Carole (F)	4356	
182	Gauthier, Gabrielle (F)	4379	
183	Rousseau, Lisette (F)	4390	
184	Rousseau, Francois (M)	4390	
185	Bouvier, Micheline (F)	4471	
186	Bouvier, Ronald (M)	4471	
187	Hervieux, Gabrielle (F)	4504	
188	Sorel, Bertrand (M)	4508	
189	Sorel, Chantal (F)	4508	
190	Sorel, Réal (M)	4508	
191	Sorel Hervieux, Lorainne (F)	4508	
192	Brazeau, Henri (M)	4543	
193	Cyr, Jean (M)	4543	
194	Provost, Guy (M)	4543	
195	Leach, Fernand (M)	4543	
196	Laurendeau, Lucien (M)	4543	
197	Laramée, Raymond (M)	4543	
198	Jasmin, Charles (M)	4543	
199	Nogue, Daniel (M)	4543	
200	Nogue, Yolande (F)	4543	
201	Nogue, André (M)	4543	
202	Sergerie, Denis (M)	4683	
203	Sergerie, Ginette (F)	4683	
204	Desmarais, André (M)	4685	
205	Desmarais, Susanne (F)	4685	
206	Poitras, Jean-Claude (M)	4725	
207	Poitras, Lise (F)	4725	
208	Poitras, Chantal (F)	4725	
209	Fortin, Henri (M)	4771	
210	Fortin, Yvette (F)	4771	
211	Boudrias, Yvette (F)	4777	
212	Boudrias, Roger (M)	4777	
213	Fortin, Jean (M)	4779	
214	Fortin, Monique (F)	4779	
215	Laliberté, Robert (M)	4789	
216	Laliberté, Jacqueline (F)	4789	
217	Ste-Marie, Marie-Anna (F)	4789	
218	Moisan, Henry (M)	4821	
219	Moisan, Victoria (F)	4821	
220	Gagnon, Claude (M)	5063	
221	Gagnon, Rose-Alma (F)	5063	

RURAL/RURALE			electoral district/circonscription	URBAN/URBAINE		
N°	page		TERREBONNE	N° 128(U)	page N° 2	of/de 3
	N°	of/de				
polling division section de vote			certified certifié signature(s)-enumerator(s) / signature(s)-recenseur(s) Simone Champagne / Hélène Lacasse		polling division section de vote	

188358

F 303 **PRELIMINARY LIST OF ELECTORS**

ELECTIONS CANADA

LISTE PRÉLIMINAIRE DES ÉLECTEURS

8 5M 7 79

This list of qualified electors for the polling division number as set out below was prepared for use at the pending federal election from information obtained at the enumeration and has been certified by the signature(s) below as to completeness and correctness so far as is possible.

La présente constitue la liste des électeurs de la section de vote dont le numéro apparait plus bas préparée en vue de l'élection fédérale en cours d'aprés les renseignements recueillis lors du recensement. Le(s) recenseur(s) y a(ont) apposé s(a)leur) signature, affirmant que cette liste est aussi complète et exacte que possible.

N°	(PARC DES ROULOTTES) BOULEVARD ST-CHARLES		
222	Trottier, Denis (M)	4773-C	J6W 3T8
223	Trottier, Doris (F)	4773-C	
224	Chauvin, Manon (F)	4773-D	
225	Gendron, Jean-Paul (M)	4773-E	
226	Keegan, William (M)	4773-F	
227	Falardeau, France (F)	4773-G	
228	Tardif, Jean (M)	4773-G	
229	Allaire, Micheline (F)	4773-H	
230	Chabot, Léandre (M)	4773-H	
231	Couture, Réal (M)	4773-I	
232	Villeneuve, Diane (F)	4773-I	
233	Branconnier, Gérald (M)	4773-J	
234	Branconnier, Marie-Thérèse (F)	4773-J	
235	Robin, Marc (M)	4773-K	
236	Blais, Monique (F)	4773-K	
237	Monette, Claude (M)	4773-N	
238	Beaudoin, Maurice (M)	4773-Q	
239	Bonenfant, Lise (F)	4773-P	
240	Marcel, Claude (M)	4773-P	
241	Bouchard, Madeleine (F)	4781-A	
242	Beaulieu, Denis (M)	4781-A	
243	Psaute, Françoise (F)	4781-B	
244	Bleau, Alain (M)	4781-C	
245	Caron, Bernard (M)	4781-D	
246	Jean, Aimé (M)	4781-E	
247	Jean, Blanche (F)	4781-E	
248	Charbonneau, Robert (M)	4781-F	
249	Bélisle, Jean (M)	4781-I	
250	Breault, Jacques (M)	4781-J	
251	Mignault, Richard (M)	4781-K	
252	McCabe, Claudine (F)	4781-K	
253	St-Pierre, Lise (F)	4781-L	
254	Tremblay, Marcel (M)	4781-L	
255	Leblanc, Edmour (M)	4781-N	
256	Leblanc, Marie-Berthe (F)	4781-N	
257	Leblanc, Céline (F)	4781-N	
258	Champagne, Cécile (F)	4781-O	
259	Fredette, Henri (M)	4781-O	
260	Fortin, Marie (F)	4781-P	
261	Fortin, Réal (M)	4781-P	
262	Bourgouin, Diane (F)	4781-R	
263	Bourgouin, Emilien (M)	4781-R	

N°

RURAL/RURALE			electoral district/circonscription	URBAN/URBAINE		
N°	page		TERREBONNE	N° 128(U)	page N° 3	of/de 3
	N°	of/de				
polling division section de vote			certified certifié signature(s)-enumerator(s) / signature(s)-recenseur(s) Simone Champagne / Hélène Lacasse	polling division section de vote		

188359

F 303 **PRELIMINARY LIST OF ELECTORS**

8 SM 7-79

ELECTIONS CANADA

LISTE PRÉLIMINAIRE DES ÉLECTEURS

This list of qualified electors for the polling division number as set out below was prepared for use at the pending federal election from information obtained at the enumeration and has been certified by the signature(s) below as to comoleteness and correctness so far as is possible.

La présente constitue la liste des électeurs de la section de vote dont le numéro apparaît plus bas préparée en vue de l'élection fédérale en cours d'aprés les renseignements recueillis lors du recensement. Le(s) recenseur(s) y a(ont) apposé s(ieur) signature, affirmant que cette liste est aussi complète et exacte que possible.

N°			
	Detilly		
1	Lachapelle, Francine(f)	267	j6w-3t8
	Du Carrefour		
2	Lamarche, Marie-Claire(f)	203	j6w-3t8
3	Mascittelli, Gaëtan(m)	203	j6w-3t8
4	Gagnon, Lisette(f)	205	j6w-3t8
5	Gagnon, Pierre(m)	205	j6w-3t8
6	Audet, Gaëtan(m)	210	j6w-3t8
7	Audet, Joh-ann(f)	210	j6w-3t8
8	Audet, Robert(m)	210	j6w-3t8
9	Lebel, Micheline(f)	212	j6w-3t8
10	Lebel, Rolland(m)	212	j6w-3t8
11	Long, Gilles(m)	214	j6w-3t8
12	Long, Micheline(f)	214	j6w-3t8
13	Lemaire, Marie-Paule(f)	215	j6w-3t8
14	Lemaire, Suzanne(f)	215	j6w-3t8
15	Lemaire, Yvon(m)	215	j6w-3t8
16	Chapdelaine, Alain(m)	216	j6w-3t8
17	Chapdelaine, Francine(f)	216	j6w-3t8
18	Audet, Francine(f)	217	j6w-3t8
19	Audet, Réal(m)	217	j6w-3t8
20	Monette, Jean-Claude(m)	218	j6w-3t8
21	Monette, Suzanne(f)	218	j6w-3t8
22	Ayotte, Carole(f)	219	j6w-3t8
23	Ayotte, Mario(m)	219	j6w-3t8
24	Tremblay, Colette(f)	220	j6w-3t8
25	Tremblay, Serge(m)	220	j6w-3t8
26	Kéroack, Michelle(f)	224	j6w-3t8
27	Meilleur, Daniel(m)	224	j6w-3t8
28	Charron, Gilles-Côme(m)	225	j6w-3t8
29	Ducharme-Charron, Monique(f)	225	j6w-3t8
30	Gauthier-Raby, Sulvie(f)	228	j6w-3t8
31	Raby, Jacques(m)	228	j6w-3t8
32	Lemieux, Carole(f)	230	j6w-3t8
33	Lemieux, Daniel(m)	230	j6w-3t8
34	Gauthier, Rita(f)	231	j6w-3t8
35	Gauthier, Rosaire(m)	231	j6w-3t8
36	Saint-Ours, Gisèle(f)	232	j6w-3t8
37	Saint-Ours, Henri-Paul(m)	232	j6w-3t8
38	Dicaire, Marie-Jeanne(f)	234	j6w-3t8
39	Dicaire, Yvon(m)	234	j6w-3t8
40	Vanasse, Guy(m)	236	j6w-3t8
41	Vanasse, Nicole(f)	236	j6w-3t8
42	Taylor, Josephine (f)	238	j6w-3t8
43	Taylor, Micheal(m)	238	j6w-3t8
44	Ross, Claude(m)	242	j6w-3t8
45	Ross, Léona(f)	242	j6w-3t8
46	Guimond, Odette(f)	243	j6w-3t8
47	Guimond, Réal(m)	243	j6w-3t8
48	Guimond, Sonia(f)	243	j6w-3t8
49	Dostaler, Claude(m)	244	j6w-3t8
50	Dostaler, Nicole(f)	244	j6w-3t8
51	Daigle, Ginette(f)	245	j6w-3t8
52	Daigle, Réal(m)	245	j6w-3t8
53	Bellerose, Réjean(m)	246	j6w-3t8
54	Plamondon-Bellerose, Lucette(f)	246	j6w-3t8
55	Davidson, Carolyne, (f)	248	j6w-3t8
57	Boucher, Claude(m)	250	j6w-3t8
58	Boucher, Nicole(f)	250	j6w-3t8
59	HilareGuy, Hugette(f)	252	j6w-3t8
60	Perreault, Jean-Pierre(m)	252	j6w-3t8
61	Riendeau, René(m)	254	j6w-3t8
62	Sirois-Riendeau, Monique(f)	254	j6w-3t8
63	Parent, Denis(m)	255	j6w-3t8
64	Parent, Micheline(f)	255	j6w-3t8
65	Poulin, Jacques(m)	256	j6w-3t8
66	Poulin, Solange(f)	256	j6w-3t8
67	Blanchet, Henri(m)	257	j6w-3t8
68	Blanchet, Irene(f)	257	j6w-3t8
69	Dussault, Marcel(m)	258	j6w-3t8
70	Dussault, Rollande(f)	258	j6w-3t8
71	Bordeleau, Claude(m)	261	j6w-3t8
72	Bordeleau, Thérese(f)	261	j6w-3t8
	Ludovic		
73	Crousette, Michelle(f)	4226	j6w-3t8
74	Rochon, Gilles(m)	4226	j6w-3t8
75	De Champlain, Ginette(f)	4230	j6w-3t8
76	De Champlain, Manon(f)	4230	j6w-3t8
77	De champlain, Raymond(m)	4230	j6w-3t8
78	Lessard, Henri-paul(m)	4234	j6w-3t8
79	Lessard, Louisette(f)	4234	j6w-3t8
80	Lessard, Micheline(f)	4234	j6w-3t8
81	Fournier, Francine(f)	4238	j6w-3t8
82	Fournier, Jacques(m)	4238	j6w-3t8
83	Fournier, Jean(m)	4238	j6w-3t8
84	Lévesque, Albert(m)	4242	j6w-3t8
85	Lévesque, Marie-Luce(f)	4242	j6w-3t8
86	Fisette, Christine(f)	4246	j6w-3t8
87	Genest, Gaëtan(m)	4246	j6w-3t8
88	Sauvageau, Jacqueline(f)	4250	j6w-3t8
89	Séguin, Gérarld(m)	4254	j6w-3t8
90	Séguin, Suzanne(f)	4254	j6w-3t8
91	Ratelle, Michelle(f)	4258	j6w-3t8
92	Ratelle, Rosaire(m)	4258	j6w-3t8
93	Bernier, Cécile(f)	4261	j6w-3t8
94	Bernier, Lionel(m)	4261	j6w-3t8
95	Bernier, Lizon(f)	4261	j6w-3t8
96	Bernier, Sylvain(m)	4261	j6w-3t8
97	Gaboury, Jean-Claude(m)	4262	j6w-3t8
98	Gaboury, Louise(f)	4262	j6w-3t8
99	Riopel, Louise(f)	4265	j6w-3t8
100	Riopel, Michel(m)	4265	j6w-3t8
101	Daneault, Carole(f)	4266	j6w-3t8
102	Daneault, Jacques(m)	4266	j6w-3t8
103	Paquette, Lili(f)	4269	j6w-3t8
104	Paquette, Michel(m)	4269	j6w-3t8
105	Demers, Dorice(f)	4270	j6w-3t8
106	Demers, René(m)	4270	j6w-3t8
107	Dallaire, Claude(m)	4273	j6w-3t8
108	Dallaire, Pierrette(f)	4273	j6w-3t8
109	Dallaire, Réal(m)	4273	j6w-3t8
110	Dallaire, Roger(m)	4273	j6w-3t8
111	Guzzo, Antonio(m)	4274	j6w-3t8
112	Guzzo, Saverio(m)	4274	j6w-3t8
113	Guzzo, Yvette(f)	4274	j6w-3t8
114	Nantel, Jean-Marie(m)	4277	j6w-3t8
115	Nantel, Lise(f)	4277	j6w-3t8

RURAL/RURALE				URBAN/URBAINE
N°	page N°	of/de	electoral district/circonscription: Terrebonne	N° 129 — page N° 1 of/de 2
polling division / section de vote			certified / certifié — signature(s) enumerator(s) / signature(s)-recenseur(s)	polling division / section de vote

188360

F 303 **PRELIMINARY LIST OF ELECTORS**

8 5M-7-79

ELECTIONS CANADA

LISTE PRÉLIMINAIRE DES ÉLECTEURS

This list of qualified electors for the polling division number as set out below was prepared for use at the pending federal election from information obtained at the enumeration and has been certified by the signature(s) below as to completeness and correctness so far as is possible.

La présente constitue la liste des électeurs de la section de vote dont le numéro apparaît plus bas préparée en vue de l'élection fédérale en cours d'après les renseignements recueillis lors du recensement. Le(s) recenseur(s) y a(ont) apposé sa(leur) signature, affirmant que cette liste est aussi complète et exacte que possible.

N°			
116	Houle, Bernard(m)	4278	j6w-3t8
117	Houle, Rollande(f)	4278	j6w-3t8
118	Cotnoir, Daniel(m)	4281	j6w-3t8
119	Cotnoir, Thérese(f)	4281	j6w-3t8
120	Cournoyer, Marie-France(f)	4282	j6w-3t8
121	Cournoyer, Michel(m)	4282	j6w-3t8
122	Grouard, Azélie(f)	4285	j6w-3t8
123	Grouard, Denis(m)	4285	j6w-3t8
124	Grouard, Roger(m)	4285	j6w-3t8
125	Lagacé, Gaston(m)	4286	j6w-3t8
126	Lagacé, Marie-Claire(f)	4286	j6w-3t8
127	Lagacé, Sylvain(m)	4286	j6w-3t8
128	Raby, Renée(f)	4289	j6w-3t8
129	Bougie, Clémence(f)	4293	j6w-3t8
130	Gauthier, Onil(m)	4297	j6w-3t8
131	Gauthier, Rollande(f)	4297	j6w-3t8
132	Manseau, Danielle(f)	4301	j6w-3t8
133	Manseau, Yvon(m)	4301	j6w-3t8
134	Leblanc, Diane(f)	4304	j6w-3t8
135	Leblanc, Pierre(m)	4304	j6w-3t8
136	Payette, Daniel(m)	4305	j6w-3t8
137	Payette, Guy(m)	4305	j6w-3t8
138	Sutton, Géraldine, (f)	4308	j6w-3t8
139	Sutton, James(m)	4308	j6w-3t8
140	Beaudoin, Denise(f)	4309	j6w-3t8
141	Beaudoin, Maurice(m)	4309	j6w-3t8
142	Talbot, Raymond(m)	4312	j6w-3t8
143	Talbot, Rita(f)	4312	j6w-3t8
144	Fournier, Daniel(m)	4313	j6w-3t8
145	Fournier, Lorraine(f)	4313	j6w-3t8
146	Lebeau, Carole(f)	4316	j6w-3t8
147	Lebeau, Clément(m)	4316	j6w-3t8
148	Lauzon, Ginette(f)	4317	j6w-3t8
149	Lauzon, Jean-Claude(m)	4317	j6w-3t8
150	Blanchette, Manon(f)	4320	j6w-3t8
151	Hotte, Denise(f)	4320	j6w-3t8
152	Hotte, René(m)	4320	j6w-3t8
153	Hotte, Sylvain(m)	4320	j6w-3t8
154	Fortin, Daniel(m)	4321	j6w-3t8
155	Fortin, Marielle(f)	4321	j6w-3t8
156	Fortin, Monique(f)	4321	j6w-3t8
157	Fortin, Victorin(m)	4321	j6w-3t8

Pierre-Laporte

N°			
158	Pelletier, Jean-Yves(m)	204	j6w-3t8
159	Pelletier, Michelle(f)	204	j6w-3t8
160	Pelletier, Stéphane(m)	204	j6w-3t8
161	Cournoyer, Hélène(f)	208	j6w-3t8
162	Scalise, Mario(m)	208	j6w-3t8
163	Bellefeuille, Marielle(f)	212	j6w-3t8
164	Bellefeuille, Pierre(m)	212	j6w-3t8
165	Bellefeuille, Yvon(m)	212	j6w-3t8
166	Baribeau, Georges-André(m)	216	j6w-3t8
167	Gervais-Baribeau, Marcelle(f)	216	j6w-3t8
168	Lachance, Simone(f)	220	j6w-3t8
169	Dauphinais, Jacques(m)	224	j6w-3t8
170	Dauphinais, Jaenette(f)	224	j6w-3t8
171	Beaudoin, Daniel(m)	228	j6w-3t8
172	Beaudoin, Micheline(f)	228	j6w-3t8
173	Beaudoin, Yvon(m)	228	j6w-3t8
174	Bernier, Louise(f)	232	j6w-3t8
175	Bernier, Marcel(m)	232	j6w-3t8
177	Bernier, Suzanne(f)	232	j6w-3t8
178	Deschênes, Louise(f)	235	j6w-3t8
179	Deschênes, Pierre(m)	235	j6w-3t8
180	Lessard, Gérard(m)	236	j6w-3t8
181	Lessard, Jocelyne(f)	236	j6w-3t8
182	Mezzarobba, Jean-Louis(m)	239	j6w-3t8
183	Mezzarobba, Micheline(f)	239	j6w-3t8
184	Pelletier, Claire(f)	243	j6w-3t8
185	Pelletier, Daniel(m)	243	j6w-3t8
186	Meunier, Louis(m)	244	j6w-3t8
187	Meunier, Sylvie(f)	244	j6w-3t8
188	Gailloux, Lucie(f)	247	j6w-3t8
189	Gailloux, Michel(m)	247	j6w-3t8
190	Lavertu, Robert(m)	248	j6w-3t8
191	Lavertu, Suzanne(f)	248	j6w-3t8
192	Nociti, Micheline(f)	252	j6w-3t8
193	Daoud, Retty(f)	259	j6w-3t8
194	Lajoie, Christian(m)	259	j6w-3t8
195	Gauthier, Andrée(f)	260	j6w-3t8
196	Gauthier, Norbert(m)	260	j6w-3t8
197	Larose, Carolle(f)	261	j6w-3t8
198	Larose, Mario(m)	261	j6w-3t8
199	Bellemare, Jean(m)	263	j6w-3t8
200	Bellemare, Michelle(f)	263	j6w-3t8
201	Simard, Claire(f)	265	j6w-3t8
202	Simard, Louis-René(m)	265	j6w-3t8

RURAL/RURALE			electoral district/circonscription	URBAN/URBAINE		
N°	page		Terrebonne	N°	page	
	N°	of/de		129	N° 2	of/de 2
polling division section de vote			certified certifié, signature(s)-enumerator(s) / signature(s)-recenseur(s)	polling division section de vote		

188361

F 303 **PRELIMINARY LIST OF ELECTORS**

ELECTIONS CANADA

LISTE PRÉLIMINAIRE DES ÉLECTEURS

8 5M-7-79

This list of qualified electors for the polling division number as set out below was prepared for use at the pending federal election from information obtained at the enumeration and has been certified by the signature(s) below as to completeness and correctness so far as is possible

La présente constitue la liste des électeurs de la section de vote dont le numéro apparaît plus bas préparée en vue de l'élection fédérale en cours d'après les renseignements recueillis lors du recensement. Le(s) recenseur(s) y a(ont) apposé s(ailleur) signature, affirmant que cette liste est aussi complète et exacte que possible.

N°	BEAUSOLEIL J6W-3T8	
1	Maisonneuve Clarilda (F)	4263
2	Maisonneuve Guy (M)	4263
3	Maisonneuve Michel (M)	4263
4	Maisonneuve Diane (F)	4263
5	Colin Francine (F)	4267
6	Brien Jacques (M)	4267
7	Beauregard Louise (F)	4271
8	Beauregard Albert (M)	4271
9	Rioux France (F)	4275
10	Rioux Normand (M)	4275
11	Levesque Linda (F)	4278
12	Levesque Gérard (M)	4278
13	Talbot Gilbert (M)	4279
14	Paquette Colette (F)	4279
15	St-Louis Catherine (F)	4282
16	St-Louis Yvon (M)	4282
17	Giroux Bernard (M)	4283
18	Giroux Olivette (F)	4283
19	Giroux Michel (M)	4283
20	Bilodeau Robert (M)	4286
21	Bilodeau Claudette (F)	4286
22	St-André Réal (M)	4287
23	St-André Claudette (F)	4287
24	St-André Céline (F)	4287
25	Mainville Madeleine (F)	4290
26	Mainville Diane (F)	4290
27	Mainville Daniel M)	4290
28	Mainville Nicole (F)	4290
29	Dumont Lucie (F)	4291
30	Dumont Michel (M)	4291
31	Gagnon Hélène (F)	4294
32	Gagnon Maurice (M)	4294
33	De Vilaire Carole (F)	4295
34	De Vilaire Denis (M)	4295
35	Ricard André (M)	4298
36	Ricard Jocelyne (F)	4298
37	Ricard Louise (F)	4298
38	Blanchette Francine (F)	4299
39	Blanchette Philippe (M)	4299
40	Bernier Claudette (F)	4302
41	Bernier Paul-Aimé (M)	4302
42	Bernier Sylvie (F)	4302
43	Amyot Lair Claire (F)	4303
44	Lair Jacques (M)	4303
45	Goyette Serge (M)	4306
46	Goyette Nicole (F)	4306
47	Beauséjour Philippe (M)	4307
48	Beauséjour Andrée (F)	4307
49	Grenon Roland (M)	4311
50	Grenon Lisette (F)	4311
51	Grenon Réjean (M)	4311
52	Savard Denis (M)	4315
53	Savard Francine (F)	4315
54	Gauthier Gilles (M)	4315
55	Gauthier Ginette (F)	4315
56	Desharnais Gilles (M)	4319
57	Desharnais Lise (F)	4319

N°	CLEMENT J6W-3T8	
58	Paradis Lise (F)	4241
59	Paradis Jean-Paul (M)	4241
60	Gosselin Claude (M)	4261
61	Gosselin Denise (F)	4261
62	Caron François (M)	4262
63	Caron Louise (F)	4262
64	Vanier Denis (M)	4265
65	Vanier Lisette (F)	4265
66	Roy Normand (M)	4266
67	Roy Marguerite (F)	4266
68	Jeannotte Mariette (F)	4267
69	Jeannotte Pierre (M)	4267
70	Gauthier Lise (F)	4268
71	Gauthier Pierre (M)	4268
72	Gauthier Danielle (F)	4268
73	Dagenais Jean-Louis (M)	4268
74	Bettner Daniel (M)	4268
75	Caron René (M)	4270
76	Caron Solange (F)	4270
77	Lagarde Bruneau (M)	4271
78	Coté JoHanne (F)	4271
79	Coté Monique (F)	4271
80	Coté Thérèse (F)	4271
81	Chambers Julie (F)	4273
82	Chambers Ginette (F)	4273
83	Dalpé Manon (F)	4274
84	Thibodeau Normand (M)	4274
85	Juteau Pierre (M)	4275
86	Gervais Micheline (F)	4279
87	Lespérence Serge (M)	4279
88	Larrivé Yvon (M)	4289
89	Larrivé Louise (F)	4289
90	Mc Sween Daniel (M)	4290
91	Mc Sween Fernande (F)	4290
92	Buchanan Daniel (M)	4293
93	Buchanan Nicole (F)	4293
94	Aubé Louise (F)	4294
95	Aubé Claude (M)	4294
96	Chalifoux Alice (F)	4295
97	Chalifoux Serge (M)	4295
98	Chalifoux Daniel (M)	4295
99	Dufort Robert (M)	4296
100	Dufort Gisèle (F)	4296
101	Mongrain Jean-Claude (M)	4300
102	Mongrain Ginette (F)	4300
103	Mongrain Marie-Josée (F)	4300
104	Lemieux Renaud (M)	4301
105	Lemieux Lise (F)	4301
106	Beaulieu Fernand (M)	4301
107	Beaulieu Sylvia (F)	4301
108	Plourde Jeanette (F)	4304
109	Plourde Gilles (M)	4304
110	Vaillancourt Louise (F)	4305
111	Vaillancourt Alain (M)	4305
112	Boily Raymond (M)	4309
113	Boily Hélène (F)	4309
114	Blanchet Suzanne (F)	4310
115	Blanchet Serge (M)	4310
116	Cantin Lucille (F)	4314
117	Cantin Richard (M)	4314
118	Gosselin Francine (F)	4315

RURAL/RURALE			electoral district/circonscription	URBAN/URBAINE		
N°	page N°	of/de	TERREBONNE	N° 130	page N° 1	of/de 3
polling division section de vote			certified certifié — signature(s)-enumerator(s) / signature(s)-recenseur(s)	polling division section de vote		

188381

188362

F 303 **PRELIMINARY LIST OF ELECTORS**

8 SM-7-79

ELECTIONS CANADA

LISTE PRÉLIMINAIRE DES ÉLECTEURS

This list of qualified electors for the polling division number as set out below was prepared for use at the pending federal election from information obtained at the enumeration and has been certified by the signature(s) below as to completeness and correctness so far as is possible.

La présente constitue la liste des électeurs de la section de vote dont le numéro apparaît plus bas préparée en vue de l'élection fédérale en cours d'après les renseignements recueillis lors du recensement. Le(s) recenseur(s) y a(ont) apposé sa(leur) signature, affirmant que cette liste est aussi complète et exacte que possible.

N°	Clement J6W-3T8	
119	Gosselin Michel (M)	4315
120	Beaulieu Claudette (F)	4320
121	Beaulieu Yves (M)	4320
122	Grant Diane (F)	4321
123	Grant Denis (M)	4321
124	Brien Yves (M)	4323
125	Sénécal Jean-Guy (M)	4323
126	Sénécal Lyse (F)	4323
127	Giroux Monique (F)	4323
128	Pinel Dominique (F)	4323
129	Veillette Lucette (F)	4323
130	Gervais Jean (M)	4324
131	Gervais Réjane (F)	4324
132	Gervais Sophie (F)	4324
133	Gervais Marie-France (F)	4324
134	Michaud Pierrette (F)	4336
135	Prévost Mireille (F)	4336
136	Parent Fernand (M)	4336
137	Bisson Hélène (F)	4337
138	Robitaille Gaétan (M)	4337

	Fafard J6W-3T8	
139	Vallée Johanne (F)	4224
140	Vallée Sauveur (M)	4224
141	Grondin Maurice (M)	4226
142	Grondin Nicole (F)	4226
143	Laframboise Richard (M)	4227
144	Laframboise Edith (F)	4227
145	Mathieu Claudette (F)	4230
146	Mathieu Jean-Guy (M)	4230
147	Dorion Normand (M)	4232
148	Dorion Despré Reine (F)	4232
149	Godin Diane (F)	4234
150	Godin Yves (M)	4234
151	Barbeau Léopold (M)	4235
152	Barbeau Micheline (F)	4235
153	Gervais Susan (F)	4240
154	Gervais Pierre (M)	4240
155	Wilson Kenneth (M)	4244
156	Fronovost Wilson Michèle (F)	4244
157	Davidson Jean (F)	4248
158	Davidson Albert (M)	4248
159	Paradis Jean-Guy (M)	4249
160	Paradis Sylvain (M)	4249
161	Chayer Francois (M)	4254
162	Bélanger Gabrielle (F)	4254
163	Paul Nicole (F)	4268
164	Paul Raymond (M)	4268
165	Leclair Suzette (F)	4270
166	Arbour Sylvie (F)	4271
167	Arbour Johanne (F)	4271
168	Arbour Yves (M)	4271
169	Arbour Diane (F)	4271
170	Arbour Alice (F)	4271
171	Arbour Roméo (M)	4271
172	Duguay Renée (F)	4273
173	Duguay Jean-Claude (M)	4273
174	Gagnon Diane (F)	4275

N°	Fafard J6W-3T8	
175	Rivard Marc (M)	4275
176	Guay Ghyslain (M)	4277
177	Guay Denise (F)	4277
178	Riquier André (M)	4279
179	Riquier Louise (F)	4279
180	Ubéda Gonzalo (M)	4280
181	Ubéda Lina (F)	4280
182	Barcelo Claudette (F)	4289
183	Barcelo Michel (M)	4289
184	Mastrocola Antonio (M)	4290
185	Mastrocola Jacqueline (F)	4290
186	Mastrocola Gina (F)	4290
187	Béland Danielle (F)	4293
188	Béland Micheline (F)	4293
189	Béland René (M)	4293
190	Sicard Marcel (M)	4294
191	Sicard Nicole (F)	4294
192	Harvey Yvette (F)	4295
193	Harvey Jean-Claude (M)	4295
194	Fanelli Mathieu (M)	4296
195	Fanelli Lise (F)	4296
196	Bousquet Raymond (M)	4301
197	Bousquet Nicole (F)	4301
198	Bousquet Nathalie (F)	4301
199	Bousquet Martine (F)	4301
200	Ligot Alain (M)	4303
201	Ligot Lisette (F)	4303
202	Ligot Maurice (M)	4303
203	Hétu Serge (M)	4304
204	Fortin Monique (F)	4304
205	Goulet Jean (M)	4309
206	Goulet Claudette (F)	4309
207	Goulet Marcel (M)	4309
208	Tremblay Diane (F)	4310
209	Tremblay Urgel (M)	4310
210	Stacievitch André (M)	4314
211	Stacievitch Johanne (F)	4314
212	Morin Huguette (F)	4315
213	Morin Gilles (M)	4315
214	Gauthier Judith (F)	4321
215	Gauthier André (M)	4321
216	Millette Chantal (F)	4328
217	Millette Michel (M)	4328
218	Chevrier Claude (M)	4331
219	Chevrier Marie-Josée (F)	4331
220	Chevrier Diane (F)	4331
221	Rainville Diane (F)	4334
222	Rainville Albert (M)	4334

RURAL/RURALE		electoral district/circonscription	URBAN/URBAINE	
N°	page N° of/de	TERREBONNE	N° 130	page N° 2 of/de 3
polling division section de vote		certified certifié signature(s)-enumerator(s) / signature(s)-recenseur(s) Hélène Tessier / Marcelle Olivier	polling division section de vote	

F 303

8 5M-7-79

PRELIMINARY LIST OF ELECTORS

ELECTIONS CANADA

188363

LISTE PRÉLIMINAIRE DES ÉLECTEURS

This list of qualified electors for the polling division number as set out below was prepared for use at the pending federal election from information obtained at the enumeration and has been certified by the signature(s) below as to completeness and correctness so far as is possible.

La présente constitue la liste des électeurs de la section de vote dont le numéro apparaît plus bas préparée en vue de l'élection fédérale en cours d'après les renseignements recueillis lors du recensement. Le(s) recenseur(s) y a(ont) apposé sa(leur) signature, affirmant que cette liste est aussi complète et exacte que possible.

N°		
223	PL RICARD J6W-3T8	
223	Tessier Lise (F)	4284
224	Tessier Hélène (F)	4284
225	Tessier Roger (M)	4284
226	Duchesne Andrée (F)	4288
227	Duchesne Pierre (M)	4288
228	Monsché Madeleine (F)	4292
229	Sapio Louise (F)	4293
230	Gravel Claude (M)	4293
231	Gravel Claude (jr) (M)	4293
232	Gagné Marthe (F)	4296
233	Gagné Jean-Paul (M)	4296
234	Bérubé Lise (F)	4297
235	Bérubé Robert (M)	4297
236	Bérubé Alain (M)	4297
237	Mills Céline (F)	4300
238	Mills Jacques (M)	4300
239	Beaudoin Mariane (F)	4301
240	Beaudoin Pascal (M)	4301
241	Beaudoin Maurice (M)	4301
242	Beaudoin Lorraine (F)	4301
243	Dupont Carole (F)	4304
244	Dupont Marcel (M)	4304
245	Landry Armand (M)	4305
246	Landry Aline (F)	4305
247	Landry Yvan (M)	4305
248	Malenfant Rosane (F)	4305
249	Beauchamp Liette (F)	4308
250	Beauchamp Gilles (M)	4308
251	Lapointe Marie-Claude (F)	4309
252	Valiquette Alain (M)	4309
253	Legault Eliane (F)	4312
254	Legault Gaétan (M)	4312
255	Legault Jacques (M)	4312
256	Tassé Catherine (F)	4313
257	Tassé Gérard (M)	4313
258	Fortin Cécile (F)	4316
259	Fortin Jean-Pierre (M)	4316
260	Fortin Lucie (F)	4316
261	Moutquain André (M)	4317
262	Moutquain Michèle (F)	4317
263	Primeau Marie (F)	4320
264	Primeau Gilles (M)	4320
265	Lavoie Louise (F)	4321
266	Lavoie Henri (M)	4321

N°

RURAL/RURALE

N° | page N° of/de

polling division / section de vote

electoral district/circonscription: TERREBONNE

certified / certifié — signature(s)-enumerator(s) / signature(s)-recenseur(s): Hélène Tessier | [illegible]

URBAN/URBAINE

N° 130 | page N° 3 of/de 3

polling division / section de vote

F 303

8 5M-7-79

PRELIMINARY LIST OF ELECTORS

ELECTIONS CANADA

188364

LISTE PRÉLIMINAIRE DES ÉLECTEURS

This list of qualified electors for the polling division number as set out below was prepared for use at the pending federal election from information obtained at the enumeration and has been certified by the signature(s) below as to completeness and correctness so far as is possible.

La présente constitue la liste des électeurs de la section de vote dont le numéro apparaît plus bas préparée en vue de l'élection fédérale en cours d'après les renseignements recueillis lors du recensement. Le(s) recenseur(s) y a(ont) appose sa(leur) signature, affirmant que cette liste est aussi complète et exacte que possible.

DES FLEURS J6W 3T8

N°		
1	Davidson, John (M)	4228
2	Davidson, Francine (F)	4228
3	Dionne, Paul-Emile (M)	4229
4	Dionne, Léona (F)	4229
5	Belley, Fernand (M)	4235
6	Belley-Guay, Flore (F)	4235
7	Richard, Claude (M)	4247
8	Richard, Louise (F)	4247
9	Richard, Laurette (F)	4247
10	Richard, Chantal (F)	4247
11	Archambault, Normand (M)	4249
12	Archambault, Michelle (F)	4249
13	Archambault, France (F)	4249
14	Garneau, Jean-Pierre (M)	4250
15	Garneau, Lise (F)	4250
16	Daigle, Jean-Guy (M)	4253
17	Daigle, Claudette (F)	4253
18	Allison, Normand (M)	4254
19	Allison, Denise (F)	4254
20	Matte, Serge (M)	4267
21	Matte, Lizette (F)	4267
22	Chartrand, Robert (M)	4268
23	Chartrand, Francine (F)	4268
24	Beaulac, Daniel (M)	4270
25	Beaulac, Louise (F)	4270
26	Vallée, Claude (M)	4271
27	Audet, Carmen (F)	4271
28	Godin, Michel (M)	4272
29	Godin, Monique (F)	4272
30	Stevenson, Linslay (M)	4275
31	Stevenson, Dorothy (F)	4275
32	Ringuet, Robert (M)	4280
33	Ringuet, Diane (F)	4280
34	Ouelette, Ronald (M)	4289
35	Ouelette, Marie-Paule (F)	4289
36	Lemire, Jacques (M)	4290
37	Lemire, Nicole (F)	4290
38	Bélanger, Danny (M)	4293
39	Huard, Mona (F)	4293
40	Désalliers, Jean (M)	4294
41	Désalliers-Morin, Marielle F	4294
42	Charest, Réal (M)	4296
43	Haché, Carole (F)	4296
44	Gervais, André (M)	4300
45	Harvey-Gervais, Diane (F)	4300
46	Lefrançois, Gaston (M)	4301
47	Lefrançois, Mireille (F)	4301
48	Thomson, Douglas (M)	4309
49	Thomson, Gabrielle (F)	4309
50	Gravel, Dominic (M)	4310
51	Gravel, Yvette (F)	4310
52	Leroux, Mario (M)	4314
53	Bellemare, Christiane (F)	4314
54	Dumulong, Daniel (M)	4316
55	Dumulong, Suzanne (F)	4316
56	Vaillant, Serge (M)	4500
57	Curadeau-Vaillant, Muriel(F)	4500

DES OEILLETS J6W 3T8

N°		
58	Champagne, Pierre (M)	446
59	Lavigne, Ginette (F)	446
60	Larue, François (M)	448
61	Desaulnier, Sylvie (F)	450
62	Levesque, Mike (M)	450
63	Daigle, Mario (M)	452
64	Veilette, Dominique (F)	452
65	Pagé, Denis (M)	453
66	Pagé, Lynn (F)	453
67	Riel, Serge (M)	454
68	Riel, Johanne (F)	454
69	Richard, Antoine (M)	455
70	Richard, Sylvain (M)	455
71	Richard, Madeleine (F)	455
72	Richard, Ginette (F)	455
73	Robidas-Levesque, Micheline(F)	456
74	Levesque, Gilles (M)	456
75	Bédard, Michel (M)	458
76	Bédard, Jocelyne (F)	458
77	Ouelette, Paul-Emile (M)	460
78	Ouelette, Jocelyne (F)	460
79	Ayotte, Jacques (M)	462
80	Ayotte, Louise (F)	462
81	Gingras, Denis (M)	463
82	Gingras, Carole (F)	463
83	Gaudreault, Daniel (M)	464
84	Gaudreault, Diane (F)	464
85	Beauséjour, Pierre (M)	467
86	Beauséjour, Diane (F)	467
87	Petitgrew, Richard (M)	469
88	Petitgrew, Lauraine (F)	469
89	Gagné, Laurent (M)	470
90	Gagné, Lizette (F)	470
91	Laflamme, Yvan (M)	471
92	Laflamme, Françine (F)	471

DES ORCHIDEES J6W 3T8

N°		
93	Blanchet, Serge (M)	393
94	Blanchet, Louise (F)	393
95	Journeault, Guy (M)	399
96	Journeault, Claudette (F)	399
97	Lamarche, Richard (M)	400
98	Lamarche, Nicole (F)	400
99	Stevens, Billy (M)	401
100	Stevens, Brigitte (F)	401
101	Bilodeau, Jean (M)	405
102	Bilodeau, Carmen (F)	405
103	St-Georges, Nicole (F)	409
104	St-Georges, Alain (M)	409
105	Gerlick, John (M)	413
106	Gerlick, Sylvie (F)	413
107	Amiaux, Michel (M)	417
108	Amiaux, Sylvia (F)	417
109	Amiaux, Micheline (F)	417
110	Bissonette, Gilles (M)	420
111	Lafortune, Céline (F)	420
112	Morin, Albert (M)	421
113	Beaulieu-Morin, Béatrice (F)	421
114	Godin, Serge (M)	425
115	Godin-Sylvestri, Louisa (F)	425

RURAL/RURALE			electoral district/circonscription	URBAN/URBAINE		
N°	page		TERREBONNE	N°	page	
	N°	of/de		131	N° 1	of/de 5
polling division section de vote			certified certifié signature(s)-enumerator(s) / signature(s)-recenseur(s)	polling division section de vote		

188365

F 303 **PRELIMINARY LIST OF ELECTORS**

8 5M 7-79

ELECTIONS CANADA

LISTE PRÉLIMINAIRE DES ÉLECTEURS

This list of qualified electors for the polling division number as set out below was prepared for use at the pending federal election from information obtained at the enumeration and has been certified by the signature(s) below as to completeness and correctness so far as is possible.

La présente constitue la liste des électeurs de la section de vote dont le numéro apparaît plus bas préparée en vue de l'élection fédérale en cours d'après les renseignements recueillis lors du recensement. Le(s) recenseur(s) y a(ont) apposé s(ell)eur) signature, affirmant que cette liste est aussi complète et exacte que possible.

N°		
	DES ORCHIDEES J6W 3T8	
116	Boies, Richard (M)	430
117	Guy, Gaetan (M)	433
118	Guy, Suzanne (F)	433
119	Paquette, Rejean (M)	437
120	Paquette, Sharon (F)	437
121	Mastrocola, Francesco (M)	441
122	Mastrocola, Ginette (F)	441
123	Binette, Thérèse (F)	441
	DES PENSEES J6W 3T8	
124	Dauphin, André (M)	4500
125	Dauphin, Suzanne, (F)	4500
126	Lefrançois, Roger (M)	4501
127	Lefrançois, Monique (F)	4501
128	Dumont, Serge (M)	4502
129	Nicole, Claire (F)	4502
130	Gauvin, Jean-Paul (M)	4503
131	Presseault, Louise (F)	4503
132	Castonguay, Jacquot (M)	4504
133	Castonguay, Diane (F)	4504
134	Gauthier, Bernard (M)	4506
135	Assaly, Linda (F)	4506
136	Parrot, Jean (M)	4507
137	Parrot, Marjolaine (F)	4507
138	Beaulieu, Yvon (M)	4508
139	Beaulieu, Pierette (F)	4508
140	Marion, Albert (M)	4510
141	Marion, Ginette (F)	4510
142	Jolicoeur, Yvon (M)	4511
143	Jolicoeur, Andrée-Anne (F)	4511
144	Trottier, Bernard (M)	4512
145	Trottier, Françine (F)	4512
146	Grenier, Michel (M)	4514
147	Grenier, Francine (F)	4514
148	Bourgeois, André (M)	4516
149	Bourgeois, Lucie (F)	4516
150	Gagnon, Gilbert (M)	4517
151	Gagnon, Lucette (F)	4517
152	Caron, Neil (M)	4518
153	Mercier, Claire (F)	4518
154	Brodeur, Jocelyn (M)	4519
155	Brodeur, Anne (F)	4519
156	Dionne, André (M)	4520
157	Dionne-G, France (F)	4520
158	Bergeron, Normand (M)	4522
159	Bergeron-L, Diane (F)	4522
160	Magny, Michel (M)	4523
161	Magny, Francine (F)	4523
162	Langlais, Laurent (M)	4524
163	Langlais, Sylvie (F)	4524
164	Therrien, Denis (M)	4526
165	Jacob, Louise (F)	4526
166	Lemieux, Normand (M)	4527
167	Lemieux, Ginette (F)	4527
168	Saudi, Jocelyn (M)	4528
169	Milette, France (F)	4528
170	Provencher, Jacques (M)	4530
171	Provencher, Manon (F)	4530
172	Richard, Pierre (M)	4532
173	Richard, Louise (F)	4532
174	Després, Pierre (M)	4534
175	Després, Marlène (F)	4534
176	Hotte, Michel (M)	4535
177	Hotte, Jocelyne (F)	4535
178	Biron, Gérard (M)	4536
179	Biron, Johanne (F)	4536
180	Désy, Jean-Claude (M)	4538
181	Désy, Diane (F)	4538
182	Thimothy, Gilles (M)	4539
183	Clermont, Normand (M)	4542
184	Clermont, Louise (F)	4542
185	Vallières, Michel (M)	4543
186	Vallières, Francine (F)	4543
187	Ménard, Mario (M)	4544
188	Ménard, Sylvie (F)	4544
	DES PIVOINES J6W 3T8	
189	Hébert, Maurice (M)	418
190	Hébert, Serge (M)	418
191	Hébert, Johanne (F)	418
192	Hébert, Janine (F)	418
193	Brochu, Mario (M)	420
194	Vigneault, Denise (F)	420
195	Bergeron, Marc (M)	422
196	Audet, Elyse (F)	422
197	Lajoie, Marcel (M)	424
198	Lajoie, Diane (F)	424
199	Pigeon, Pierre (M)	426
200	Pigeon, Diane (F)	426
201	Bush, Daniel (M)	427
202	Bush-Goyette, Céline	427
203	Larue, Robert (M)	428
204	Larue, Andrée (F)	428
205	Fauteux, Jacques (M)	430
206	Fauteux, Odette (F)	430
207	Dufour, Jocelyne (F)	431
208	Boudreault, Normand (M)	432
209	Boudreault-Roy, Jocelyne (F)	432
210	Gervais, Robert (M)	434
211	Gervais, Louisette (F)	434
212	Hamel, Pierre (M)	436
213	Langlois, Christiane (F)	436
214	Vaillancourt, Ginette (F)	438
215	Clermont, Lise (F)	438
216	Tessier, Jean-Marie (M)	440
217	Tessier, Louise (F)	440
218	Deslaurier, Raymond (M)	445
219	Deslaurier, Diane (F)	445
220	Paradis, André (M)	446
221	Dupont-Paradis, France (F)	446
222	Lanteigne, Ronald (M)	447
223	Lanteigne, Michelle (F)	447
224	Gaudreault, Victor (M)	449
225	Parent, Carole (F)	449
226	Saucier, Michel (M)	450
227	Saucier-Labrecque, Céline (F)	450
228	Rinfret, Luc (M)	451
229	Rinfret, Lynn (F)	451
230	English, Gabriel (M)	452
231	Martel, Joanne (F)	452
232	LeGrand, Pierre (M)	453
233	Berniquer, Maureen (F)	455

RURAL/RURALE

N° | page N° of/de

polling division section de vote

electoral district/circonscription: TERREBONNE

certified certifié

signature(s)-enumerator(s) / signature(s)-recenseur(s)

URBAN/URBAINE

N° 131 page N° 2 of/de

polling division section de vote

188366

F 303 PRELIMINARY LIST OF ELECTORS

8 5M 7 79

ELECTIONS CANADA

LISTE PRÉLIMINAIRE DES ÉLECTEURS

This list of qualified electors for the polling division number as set out below was prepared for use at the pending federal election from information obtained at the enumeration and has been certified by the signature(s) below as to completeness and correctness so far as is possible.

La présente constitue la liste des électeurs de la section de vote dont le numéro apparaît plus bas préparée en vue de l'élection fédérale en cours d'après les renseignements recueillis lors du recensement. Le(s) recenseur(s) y a(ont) apposé sa(leur) signature, affirmant que cette liste est aussi complète et exacte que possible

N°		
	DES PIVOINES J6W 3T8	
234	Berniquer, Diane (F)	455
235	Lemay, Claude (M)	458
236	Rheault, Huguette (F)	458
237	Clermont, Yvan (M)	459
238	Clermont-Beaudry, Marielle (F)	459
239	Thibault, Michel (M)	460
240	Thibault, Solange (F)	460
241	Beauchesne, Michel (M)	461
242	Beauchesne, Micheline (F)	461
243	Govin, Michel (M)	462
244	Chaput, Paul (M)	463
245	Chaput, Nicole (F)	463
246	Lépine, Patrice (M)	464
247	Laperrière, Lucie (F)	464
248	Noël, Marco (M)	465
249	Noël, Guylaine (F)	465
250	Garneau, Judith (F)	466
251	Garneau, Rolland (M)	466
252	Dansereau, Gilles (M)	467
253	Dansereau, Joanne (F)	467
254	Beaudoin, Alphonse (M)	468
255	Beaudoin, Laurianne (F)	468
256	Beaudoin, Linda (F)	468
257	Huot, Jean-Guy (M)	469
258	Beaudry, Céline (F)	469
259	DeChatigny, Roger (M)	470
260	DeChatigny, Francine (F)	470
261	Lachapelle, Mario (M)	473
262	Richard, Hélène (F)	473
263	Robitaille, Richard (M)	474
264	Robitaille, Danielle (F)	474
265	Laforce, Claude (M)	476
266	Pépin, Céline (F)	476
267	Viera, Edelta (F)	478
268	Thériault, Elide (M)	478
269	Brown, Michel (M)	480
270	Bérubé, Manon (F)	480
271	Thibault, André (M)	482
272	Thibault, Monique (F)	482
	DES ROSES J6W 3T8	
273	Nepton, Bertrand (M)	4250
274	Nepton, Claire (F)	4250
275	Perron, Yvonne (F)	4250
276	Payette, Jean (M)	4254
277	Payette, Lorainne (F)	4254
278	Mélançon, Jocelyn (M)	4255
279	Rioux, Louise (F)	4255
280	Faguy, Roger (M)	4265
281	Faguy, Chantal (F)	4265
282	Tessier, Miville (M)	4268
283	Tessier, Nicole (F)	4268
284	Bourbonnière, Bernard (M)	4269
285	Bourbonnière, Francine (F)	4269
286	Bolduc, Richard (M)	4270
287	Bolduc, Lorraine (F)	4270
288	Frappier, Jacques (M)	4272
289	Frappier, Louise (F)	4272
290	Levesque, Richard (M)	4275
291	Levesque, Ginette (F)	4275
292	Paquette, Michel (M)	4280
293	Paquette, Jocelyne (F)	4280
	DES VIOLETTES J6W 3T8	
294	Cabana, Robert (M)	400
295	Cabana, Sylvie (F)	400
296	Labelle, Daniel (M)	406
297	Labelle, Huguette (F)	406
298	Gosselin-Tessier, Bernise (F)	412
299	Gosselin, Richard (M)	412
300	Levesque, Claude (M)	413
301	Levesque-Gaudreault, Raymonde (F)	413
302	Michaud, Claude (M)	418
303	Michaud, Ginette (F)	418
304	Bedart, Alfred (M)	419
305	Bodart, Christiane (F)	419
306	Beaulieu, Sylvain (M)	424
307	Labrecque, Gilles (M)	424
308	Mandeville, Cécile (F)	424
309	Leduc, Sylvie (F)	424
310	Simard, Denis (M)	425
311	Saucier, Carole (F)	425
312	Lafond, Normand (M)	430
313	Lafond, Francine (F)	430
314	Laframboise, Jacques (M)	431
315	Laframboise, Danielle (F)	431
316	Bouchard, Jean (M)	436
317	Bouchard, Karl (M)	436
318	Bouchard, Frances (F)	436
319	Chouinard, Jean-Marie (M)	440
320	Chouinard, Muryel (F)	440
321	Tremblay, Jean-Claude (M)	444
322	Tremblay, Jocelyne (F)	444
323	Desnoyers, Gilles (M)	447
324	Desnoyers, Hélène (F)	447
325	Guy, Jacques-Jean (M)	448
326	Guy, Francine (F)	448
327	Ducharme, Marcel (M)	453
328	Ducharme, Claire (F)	453
329	Lefebvre, Réjean (M)	454
330	Lefebvre, Hélène (F)	454
331	Boissenet, Roger (M)	460
332	Boissenet, Christiane (F)	460
333	Jutras, Yvon (M)	466
334	Laurier, Gisèle (F)	466
	DU MUGUET J6W 3T8	
335	Senecal, Raymond (M)	4500
336	Senecal, Jocelyne (F)	4500
337	Robillard, Jean-Paul (M)	4502
338	Dugas, Francine (F)	4502
339	Cloutier, Amable (M)	4504
340	Cloutier, Denise (F)	4504
341	Bolland, Steve (M)	4506
342	Bolland, Doris (F)	4506
343	Thibault, Robert (M)	4508
344	Thibault, Suzanne (F)	4508
345	Dufour, Jérome (M)	4510
346	Bouchard, Noëlla (F)	4510
347	Henri, Richard (M)	4512
348	Henri, Mireille (F)	4512

RURAL/RURALE			electoral district/circonscription	URBAN/URBAINE	
N°	page		TERREBONNE	N° 131	page
	N°	of/de			N° 3 of/de 5
polling division section de vote			certified certifié signature(s)-enumerator(s) / signature(s)-recenseur(s)		polling division section de vote

188367

F 303 **PRELIMINARY LIST OF ELECTORS**

8 5M-7 79

ELECTIONS CANADA

LISTE PRÉLIMINAIRE DES ÉLECTEURS

This list of qualified electors for the polling division number as set out below was prepared for use at the pending federal election from information obtained at the enumeration and has been certified by the signature(s) below as to completeness and correctness so far as is possible.

La présente constitue la liste des électeurs de la section de vote dont le numéro apparaît plus bas préparée en vue de l'élection fédérale en cours d'après les renseignements recueillis lors du recensement. Le(s) recenseur(s) y a(ont) apposé sa(leur) signature, affirmant que cette liste est aussi complète et exacte que possible.

N°		
	DU MUGUET J6W 3T8	
349	Joly, Emilien (M)	4514
350	Joly, Ida (F)	4514
351	Joly, Jacqueline (F)	4514
352	Pierre-Saint, Yves (M)	4516
353	Bruno, Yvette (F)	4516
354	Robert, Guy (M)	4517
355	Remillard, Lucie (F)	4517
356	Aubry, Jacky (M)	4522
357	Frappier, Serge (M)	4524
358	Frappier, Louise (F)	4524
359	Frappier, Sylvie (F)	4524
360	Guérard-Raymond, Francine (F)	4525
361	Raymond, Louis (M)	4525
362	Laliberté, Pierre (M)	4526
363	Laliberté, Johanne (F)	4526
364	Larochelle, Raymond (M)	4528
365	Larochelle, Sylvain (M)	4528
366	Larochelle, Jocelyne (F)	4528
367	Pérusse, Jacques (M)	4530
368	Pérusse, Ghislaine (F)	4530
369	Bissonette, Yves (M)	4532
370	Sicard, Michel (M)	4535
371	Larivière, Marie-Suzon (F)	4535
372	Brulé, André (M)	4536
373	Brulé, Lyne (F)	4536
374	Clelland, William (M)	4538
375	Milhomme, Laura (F)	4538
376	Bélanger, Terence (M)	4540
377	Provost, Diane (F)	4540
378	Bergeron, Rachel (F)	4542
379	Moreau, Renée (F)	4543
380	Soulière, Jean (M)	4543
381	Bernier, Louis (M)	4544
382	Bernier, Isabelle (F)	4544
383	Lapierre, Jacques (M)	4545
384	Lapierre, Lucie (F)	4545
385	Dubreuil, Robert (M)	4546
386	Dubreuil, Louise (F)	4546
387	Brisson, Edouard (M)	4547
388	Brisson, Martine (F)	4547
389	Williamson, Henri (M)	4548
390	Williamson, Gisèle (F)	4548
391	Latendresse, Bertrand (M)	4549
392	Latendresse, Johanne (F)	4549
393	Trudeau, Michel (M)	4550
394	Trudeau, Jocelyne (F)	4550
395	L'Heureux, Claude (M)	4551
396	L'Heureux, Marjolaine (F)	4551
397	Caponi, Vincent (M)	4552
398	Filteau-Caponi, Francoise (F)	4552
399	Roy, Vallier (M)	4553
400	Roy, Christiane (F)	4553
401	Anglehart, Gilles (M)	4555
402	Anglehart-Lizotte, Ginette (F)	4555
403	Poirier, Michel (M)	4556
404	Poirier, Pierre (M)	4556
405	Paré, Francois (M)	4557
406	Hamel, Johanne (F)	4557
407	Thériault, Marcel (M)	4558
408	Thériault, Suzette (F)	4558
409	Girard, Normand (M)	4559
410	Girard, Georgette (F)	4559
411	Denis, Arthur (M)	4559
412	Denis, Marie-Ange (F)	4559
413	Alexis, Louis-Yves (M)	4560
414	Alexis, Pascale (F)	4560
	DUROCHER J6W 3T8	
415	Gauthier, Ronald (M)	4253
416	Gauthier, Johanne (F)	4253
417	Millette, Serge (M)	4254
418	Millette, Louise (F)	4254
419	Nantel, Normand (M)	4267
420	Nantel, Louise (F)	4267
421	Lamarre, Nicola (M)	4269
422	Lamarre, Louise (F)	4269
423	Girard, André (M)	4274
424	Girard, Claudette (F)	4274
425	Richard, Michel (M)	4275
426	Richard, Denise (F)	4275
427	Beaulieu, Pierre (M)	4279
428	Beaulieu, Diane (F)	4279
429	Therrien, Marcel (M)	4280
430	Therrien, Nicole (F)	4280
431	Favreau, Pierre (M)	4289
432	Favreau, Francine (F)	4289
433	Filiatreault, Richard (M)	4290
434	Lemay, Daniel (M)	4293
435	Leblanc, Lucie (F)	4293
436	Cantin, Michel (M)	4294
437	Lavoie, Léona (F)	4294
438	Bouchard, Claude (M)	4295
439	Bouchard, Shirley (F)	4295
440	Poulin, Rosaire (M)	4296
441	Lavoie, Diane (F)	4296
442	Gauthier, Daniel (M)	4300
443	Gauthier, Claudette (F)	4300
444	Lavallée, Rebecca (F)	4301
445	Lavallée, Roger (M)	4301
446	Guévin, Benoit (M)	4303
447	Guévin, Francois (M)	4303
448	Guévin-Hinse, Irène (F)	4303
449	Valade, Michel (M)	4304
450	Lussier-Valade, Suzanne (F)	4304
451	Dussault, Fernand (M)	4310
452	Dussault, Claudette (F)	4310
453	Pichette, Claude (M)	4314
454	Perron, Denise (F)	4314
455	Fontaine, Yves (M)	4315
456	Richer, Louise (F)	4315
457	Petitclerc, Rénald (M)	4317
458	Petitclerc, Michelle (F)	4317
459	Lalonde, Robert (M)	4319
460	Lalonde, Rita (F)	4319
461	Marchand, Robert (M)	4320
462	Marchand, Lise (F)	4320
463	Deland, Jacques (M)	4327
464	Deland, Nicole (F)	4327
465	Parent, Sylvain (M)	4329
466	Parent-Labelle, Gisèle (F)	4329
467	Parent, Mario (M)	4329
468	Parent, Robert (M)	4329
469	Lachapelle, Richard (M)	4330

RURAL/RURALE			electoral district/circonscription	URBAN/URBAINE		
N°	page		TERREBONNE	N°	page	
	N°	of/de	certified certifié signature(s)-enumerator(s) / signature(s)-recenseur(s)	131	N° 4	of/de 5
polling division section de vote				polling division section de vote		

188368

F 303 **PRELIMINARY LIST OF ELECTORS**

8.5M-7-79

ELECTIONS CANADA

LISTE PRÉLIMINAIRE DES ÉLECTEURS

This list of qualified electors for the polling division number as set out below was prepared for use at the pending federal election from information obtained at the enumeration and has been certified by the signature(s) below as to completeness and correctness so far as is possible.

La présente constitue la liste des électeurs de la section de vote dont le numéro apparaît plus bas préparée en vue de l'élection fédérale en cours d'après les renseignements recueillis lors du recensement. Le(s) recenseur(s) y a(ont) apposé sa(leur) signature, affirmant que cette liste est aussi complète et exacte que possible.

N°			N°
	DUROCHER J6W 3T8		
470	Lachapelle, Monique (F)	4330	
471	Thetreault, Pierre (M)	4331	
472	Thetreault, Fabiola (F)	4331	
473	Bertoldi, Bruno (M)	4336	
474	Bertoldi, Silvana (F)	4336	
475	Parent, Claude (M)	4337	
476	Parent, Nicole (F)	4337	
477	Payant, André (M)	4340	
478	Payant, Jacqueline (F)	4340	

RURAL/RURALE			electoral district/circonscription	URBAN/URBAINE		
N°	page		TERREBONNE	N° 131	page	
	N°	of/de	certified / certifié signature(s)-enumerator(s) / signature(s)-recenseur(s)		N° 5	of/de 5
polling division / section de vote				polling division / section de vote		

F 303 PRELIMINARY LIST OF ELECTORS

8 5M-7-79

ELECTIONS CANADA

188369

LISTE PRÉLIMINAIRE DES ÉLECTEURS

This list of qualified electors for the polling division number as set out below was prepared for use at the pending federal election from information obtained at the enumeration and has been certified by the signature(s) below as to completeness and correctness so far as is possible

La présente constitue la liste des électeurs de la section de vote dont le numéro apparaît plus bas préparée en vue de l'élection fédérale en cours d'après les renseignements recueillis lors du recensement. Le(s) recenseur(s) y a(ont) apposé sa(leur) signature, affirmant que cette liste est aussi complète et exacte que possible.

BOULEVARD ST-CHARLES

N°			
1.	Raymond, Germaine (F)	3011	J6W3T8
2.	Raymond, Omer (M)	3011	
3.	Raymond, Alain (M)	3011	
4.	Raymond, Origène (M)	3011	
5.	Raymond, Jacqueline (F)	3011	
6.	Sylvestre, Cécile (F)	3027	
7.	Charbonneau, Guy (M)	3027	
8.	Charbonneau, Denise (F)	3027	
9.	Raymond, Jeanne (F)	3069	
10.	Raymond, Léonard (M)	3069	
11.	Richardson, Lison (F)	3082	
12.	Gagnon, Chantal (F)	3084	
13.	Gagnon, Régis (M)	3084	
14.	Gagnon, Arsène (M)	3084	
15.	Gagnon, Amanda (F)	3084	
16.	Filteau, Jean-Pierre (M)	3985	
17.	Auger, Pierre (M)	3086	
18.	Demers, Michel (M)	3087	
19.	Demers, Louise (F)	3087	
20.	Laurier, Clodomir (M)	3123	
21.	Laurier, Claire (F)	3123	
22.	Cantin, Jacqueline (F)	3142	
23.	Cantin, Yvette (F)	3142	
24.	Cantin, Nicolas (M)	3142	
25.	Quinn, Jean (M)	3143	
26.	Cotnoir, Carole (F)	3143	
27.	Laurier, Laurette (F)	3145	
28.	Laurier, Marielle (F)	3146	
29.	Brideau, Yolande (F)	3150	
30.	Brideau, Donald (M)	3150	
31.	Laurier, Jacqueline (F)	3152	
32.	Rousseu, Michel (M)	3152	
33.	Therrien, Mignonne (F)	3158	
34.	Therrien, Roméo (M)	3158	
35.	Langlais, Daniel (M)	3171	
36.	Langlais, Iris (F)	3171	
37.	Caron, Patrice (M)	3172	
38.	Caron, Gemma (F)	3172	
39.	Caron, Priscille (F)	3172	
40.	Mathieu, Pierre-Paul (M)	3173	
41.	Mathieu, Gabrielle (F)	3173	
42.	Rousseu, Marc (M)	3174	
43.	Bibeau, Ginette (F)	3174	
44.	Thibault, Louise (F)	3183	
45.	Thibault, Richard (M)	3183	
46.	Michaud, Patricia (F)	3187	
47.	Lapointe, Patrice (M)	3187	
48.	L'Heureux, Rosaire (M)	3188	
49.	L'Heureux, Yvonne (F)	3188	
50.	Thiffault, Alain (M)	3197	
51.	Thiffault, Jocelyne (F)	3197	
52.	D'Astous, Claude (M)	3197	
53.	Champagne, André (M)	3198	
54.	Champagne, Christiane (F)	3198	
55.	Bergeron, Jacques (M)	3204	
56.	Tardif, Ginette (F)	3204	
57.	Dorais, Michel (M)	3210	
58.	Champagne, Simone (F)	3210	
59.	Champagne, Rosaire (M)	3210	
60.	Desjardins, Jeannine (F)	3213	
61.	Desjardins, René (M)	3213	
62.	Girard, Lucette (F)	3215	J6W3T8
63.	Meunier, Gaétan (M)	3215	
64.	Demers, Yvon (M)	3222	
65.	Briau Demers, Hélène (F)	3222	
66.	Venne, Alain (M)	3232	
67.	Venne, Louisette (F)	3232	
68.	Venne, Jean-Pierre (M)	3232	
69.	Loiselle, Huguette (F)	3240	
70.	Foy, Edouard Patrick (M)	3240	
71.	Venne, Ronald (M)	3241	
72.	Venne, Louise (F)	3241	
73.	Lafontaine, Léo (M)	3250	
74.	Lavigne, Louise (F)	3250	
75.	Mathieu, Francine (F)	3272	
76.	Mathieu, Jean-Pierre (M)	3272	
77.	Venne, Germain (M)	3290	
78.	Venne, Annie (F)	3290	
79.	Wilhelmy, Monique (F)	3308	
80.	Giroux, Robert (M)	3308	
81.	Giroux, Thérèse (F)	3308	
82.	Bourassa, Joseph (M)	3341	
83.	Toupin, Marcel (M)	3341	
84.	Pelletier, Sylvain (M)	3365	
85.	Pelletier, Damien (M)	3365	
86.	Pelletier, Lorenzo (M)	3365	
87.	Therrien, Donat (M)	3367	
88.	Therrien, Annette (F)	3367	
89.	Forest, Jeannine (F)	3369	
90.	Dion, Éliane (F)	3375	
91.	Fleurant, Françoise (F)	3377	
92.	Poirier, Luc (M)	3377	
93.	Decoste, Serge (M)	3379	
94.	Decoste, Ginette (F)	3379	
95.	Letourneau, Martial (M)	3381	
96.	Dupont, Manon (F)	3381	
97.	Caron, Luc (M)	3383	
98.	Caron, Ginette (F)	3383	
99.	Poirier, Richard (M)	3389	
100.	Meunier, Hélène (F)	3389	
101.	Poirier, Marguerite (F)	3389	A
102.	Poirier, Marguerite (F)	3393	
103.	Poirier, Lucien (M)	3393	
104.	Lapointe, René (M)	3397	
105.	Lapointe, Stéphane (M)	3397	
106.	Lapointe, Pascal (M)	3397	
107.	Lapointe, Eric (M)	3397	
108.	Samson-Therrien Diane (F)	3407	
109.	Therrien, Marcel (M)	3407	
110.	Gauthier, Véronique (F)	3415	
111.	Gauthier, François (M)	3415	
112.	Gauthier, Paul-André (M)	3415	
113.	Gauthier, Isabelle (F)	3421	
114.	Newberry, Carol (M)	3425	
115.	Roy, Réjeanne (F)	3425	
116.	Gagné, Micheline (F)	3427	
117.	Gagnon, Gilles (M)	3427	
118.	Poulin, Alain (M)	3429	
119.	Coulombe, Jocelyne (F)	3433	
120.	Ringuette, Roch (M)	3433	
121.	Chabot, Michel (M)	3437	
122.	Malépart, Gilles (M)	3443	
123.	Malépart, Pauline (F)	3443	
124.	Malépart, François (M)	3443	

RURAL/RURALE

N° | page N° | of/de

polling division section de vote

electoral district/circonscription

TERREBONNE

certified certifié

signature(s)-enumerator(s) /signature(s)-recenseur(s)

Laurette Fournier | Hélène Valiquette

URBAN/URBAINE

N° 132 | page N° 1 | of/de 4

polling division section de vote

188370

F 303 PRELIMINARY LIST OF ELECTORS

8 5M-7 79

ELECTIONS CANADA

LISTE PRÉLIMINAIRE DES ÉLECTEURS

This list of qualified electors for the polling division number as set out below was prepared for use at the pending federal election from information obtained at the enumeration and has been certified by the signature(s) below as to completeness and correctness so far as is possible

La présente constitue la liste des électeurs de la section de vote dont le numéro apparaît plus bas préparée en vue de l'élection fédérale en cours d'après les renseignements recueillis lors du recensement. Le(s) recenseur(s) y a(ont) apposé sa(leur) signature, affirmant que cette liste est aussi complète et exacte que possible.

N°

BOULEVARD ST-CHARLES

125. Malépart, Michel (M) 3445 J6W3T8
126. Raymond Malépart, Marie (F) 3445
127. Fafard, Marcel (M) 3453
128. Bertrand, André (M) 3457
129. Rivest, Irène (F) 3457
130. Lévesque, Gaétan (M) 3479
131. Lévesque, Diane (F) 3479
132. Cantin, Marcel (M) 3487
133. Cantin, Lise (F) 3487
134. Cantin, René (M) 3487
135. Cotnoir, Lucille (F) 3499
136. Collin, Sylvie (F) 3501
137. Girard, Lionel (M) 3501
138. Verdy, Ernest (M) 3519
139. Verdy, Daniel (M) 3519
140. Champagne, Madeleine (F) 3525
141. Dupras, Lorette (F) 3525
142. Venne, Gaston (M) 3537
143. Venne, Jeannine (F) 3537
144. Venne, Lyne (F) 3537
145. Cotnoir, Manon (F) 3543
146. Raymond, Jean-Marc (M) 3543
147. Desforges, Lise (F) 3545
148. Desforges, Roger (M) 3545
149. Desforges, Céline (F) 3545
150. Lévesques, Alain (M) 3555
151. Lévesque, Paulette (F) 3555
152. Lévesque, Guy (M) 3555
153. Deschamps, Léo-Paul (M) 3557
154. Desjardins, Roger (M) 3581
155. Desjardins, Marie (F) 3581
156. Villeneuve, Jean-Pierre (M) 3583
157. Villeneuve, Christiane (F) 3583
158. Monette, Louise (F) 3595
159. Rivet, Stéphane (M) 3597
160. Raymond-Rivet, Jacinthe (F) 3597
161. St-Jean, Bernard (M) 3599
162. St-Jean, Lise (F) 3599
163. Mathieu, Danielle (F) 3613
164. Mathieu, Benoit (M) 3613
165. Mathieu, Eustache (M) 3613
166. Mathieu, Rose (F) 3613
167. Mathieu, Normand (M) 3613
168. L'Heureux, Elphège (M) 3616
169. L'Heureux, Ghislaine (F) 3616
170. L'Espérance, Yvon (M) 3618
171. L'Espérance, Jeannine (F) 3618
172. Gougeon, Noella (F) 3626
173. Valois, Violette (F) 3636
174. Valois, Gilles (M) 3636
175. Mathieu, Marcel (M) 3646
176. Mathieu, Laurette (F) 3646
177. Lavigne, Laurent (M) 3660
178. Trépanier, Lucie (F) 3661
179. Jobin, Réjean (M) 3661
180. Bouvier, Alain (M) 3671
181. Bouvier, Gérard (M) 3671
182. Bouvier, Thérèse (F) 3671
183. Mervilus, Edouard (M) 3679
184. Mervilus, Micheline (F) 3679
185. Doirin, Marie-Rose (F) 3679
186. Piché, Raymond (M) 3680
187. Piché, Charles (M) 3680 J6W3T8
188. Piché, Rollande (F) 3680
189. Lavigne, Hubert (M) 3680
190. Piché, Jacques (M) 3680
191. Allard, Chantal (F) 3680
192. Corbeil, Jeannine (F) 3686
193. Corbeil, Ronald (M) 3686
194. Morneau, Denise (F) 3690
195. Morneau, Maurice (M) 3690
196. Morneau, Gilles (M) 3690
197. Morneau, Danielle (F) 3690
198. Mathieu, Raoul (M) 3691
199. Desjardins, Denis (M) 3700
200. Desjardins, Gisèle (F) 3700
201. Dumas, Claude (M) 3710
202. Dumas, Aline (F) 3710
203. Dumas, Sylvain (M) 3710
204. Goupil, Claudette (F) 3720
205. Goupil, Raymond (M) 3720
206. Hervieux, Marcel (M) 3736
207. Trudel, Jeannine (F) 3736
208. Hervieux, Angéline (F) 3736
209. Hervieux, Lyne (F) 3751
210. Hervieux, Hubert (M) 3753
211. Hervieux, Marie-Rose (F) 3753
212. Mallette, Liliane (F) 3774
213. Mallette, Alfred (M) 3774
214. Hervieux, Daniel (M) 3779
215. Hervieux, Michel (M) 3779
216. Hervieux, Paul-Aimé (M) 3779

GEORGES

217. Bernier, Colette 160 J6W3T8
218. Bernier, Yvon (M) 160
219. O'Brien, Bernard (M) 170
220. O'Brien, Nicole (F) 170
221. Hébert, Carole (F) 180
222. Lavigne, Richard (M) 180
223. Lachance, Réal (M) 185
224. Ouellet, Lise (F) 185
225. Magnan, Jocelyne (F) 188
226. Guay, Rénard (M) 188
227. Barkowski, Hélène (F) 190
228. Morin, Marie-France (F) 205
229. Paradis, Nicole (F) 205
230. Roberge, Pierrette (F) 207
231. Belval, Jean-Luc (M) 207

ISIDORE

232. Beaupré, France (F) 198 J6W3T8
233. Beaupré, Chantal (F) 198
234. Beaupré, Fabiola (F) 198
235. Beaupré, Daniel (M) 198
236. Charlebois, Serge (M) 198
237. Legault, Gisèle (F) 199
238. Boucher, Daniel (M) 199
239. Bérubé, Claudine (F) 200
240. Bérubé, Denis (M) 200
241. Dubois, Lucie (F) 202
242. Juteau, Alain (M) 202.

RURAL/RURALE

N° | page N° | of/de

polling division / section de vote

electoral district/circonscription: TERREBONNE

certified / certifié — signature(s)-enumerator(s) / signature(s)-recenseur(s): Laurette Fauveau — Hélène Valiquette

URBAN/URBAINE

N° 132 | page N° 2 | of/de 4

polling division / section de vote

F 303 PRELIMINARY LIST OF ELECTORS

8 SM 7-79

ELECTIONS CANADA

188371

LISTE PRÉLIMINAIRE DES ÉLECTEURS

This list of qualified electors for the polling division number as set out below was prepared for use at the pending federal election from information obtained at the enumeration and has been certified by the signature(s) below as to completeness and correctness so far as is possible.

La présente constitue la liste des électeurs de la section de vote dont le numéro apparaît plus bas préparée en vue de l'élection fédérale en cours d'après les renseignements recueillis lors du recensement. Le(s) recenseur(s) y a(ont) apposé s(ll)eur) signature, affirmant que cette liste est aussi complète et exacte que possible.

N°			
		JEAN	
243.	Côté, Charlotte (F)	129	J6W3T8
244.	Rouillard, Robert (M)	129	
245.	Pigeon, Paul (M)	132	
246.	Pigeon, Louise (F)	132	
247.	Renaud, Ronald-A (M)	133	
248.	Deschênes, Nicole (F)	133	
249.	Garcia, Juan (M)	147	
250.	Garcia, Ilda (F)	147	
251.	Cossette, Nicole (F)	148	
252.	Cossette, Réjean (M)	148	
253.	Meilleur, Stella (F)	157	
254.	Meilleur, Rita (F)	157	
255.	Mercier, France (F)	157	
256.	Mercier, Ernest (M)	157	
257.	L'Espérance, France (F)	166	
258.	Beaudoin, Raymond (M)	166	
259.	Théberge, Martin (M)	167	
260.	Dagenais, Martin (M)	187	
261.	Dagenais, Lise (F)	187	
		LEONARD	
262.	Raymond, Fabrice (M)	191	J6W3T8
263.	Baumier, Denise (F)	191	
264.	Maisonneuve, François (M)	191	
265.	Bourgoin, Diane (F)	195	
266.	Bourgoin, Hervé (M)	195	
267.	Bourgoin. Cécile (F)	195	
268.	Raymond, François (M)	201	
269.	Raymond, Claudette (F)	201	
270.	Forest, Jacques (M)	211	
271.	Forest, Carole (F)	211	
		MICHEL	
272.	Thomas, Huguette (F)	2994	J6W3T8
273.	Thomas, André (M)	2994	
274.	Bouchard, Liliane (F)	3000	
275.	Bouchard, Gérard (M)	3000	
		NOTRE-DAME	
276.	Therrien, Murielle (F)	175	J6W3T8
277.	Therrien, Charles-Emile (M)	175	
278.	Therrien, Maurice (M)	181	
279.	Therrien, Jeannette (F)	181	
280.	Therrien, Michel (M)	3360	
281.	Therrien, Ginette (F)	3360	
		RENE	
282.	Dubé, Lauraine (F)	165	J6W3T8
283.	Dubé, Denis (M)	165	
284.	Charlebois, Claude (M)	166	
285.	Charlebois, Gisèle (F)	166	
286.	Charlebois, Jean-Claude (M)	166	
287.	Bisson, Stéphane (M)	168	
288.	Bisson, Yvon (M)	168	
289.	Bisson, Rita (F)	168	
290.	Desroches, Lisette (F)	169	
291.	Fafard, Pierre (M)	169	
292.	Fafard, Yvette (F)	171	
293.	Radley, Jerry (M)	180	J6W3T8
294.	Radley, Diane (F)	180	
		RICHARD	
295.	Malo, Noel(M)	2970	J6W3T8
296.	Malo, Gisèle (F)	2970	
297.	Raymond, Nicole (F)	2975	
298.	Raymond, Roger (M)	2975	
299.	Venne, Denis (M)	2980	
300.	Venne, Berthe (F)	2980	
301.	Jean, Paul-Emile (M)	2994	
302.	Laverrière, Ginette (F)	2994	
303.	Dufour, Lyne (F)	2994 A	
304.	Allard, Michel (M)	2994 A	
305.	Morel, Ginette (F)	3005	
306.	Morel, Raymond (M)	3005	
307.	Brunette, Yvon (M)	3011	
308.	Brunette, Marguerite (F)	3011	
309.	Bibeau, Gilles (M)	3012	
310.	Bibeau, Thérèse (F)	3012	
311.	Bibeau, Lise (F)	3012	
312.	Bibeau, Claude (M)	3012	
313.	Bibeau, Georges (M)	3012	
314.	Venne-Bibeau, Claire (F)	3012	
315.	Beauregard, Denis (M)	3013	
316.	Côté, Lucie (F)	3013	
317.	Larocque DiLazzaro Lisette (F)	3016	
318.	DiLazzaro, Michele (M)	3016	
319.	Morel, Sylvie (F)	3020	
320.	Morel, Lucille (F)	3020	
321.	Morel, Benoit (M)	3020	
		ST-DENIS	
322.	Raymond, Ginette (F)	202	J6W3T8
323.	Raymond, Denis (M)	202	
324.	Raymond, Pierre (M)	208	
325.	Mayer, Noel (M)	217	
326.	Charlebois Mayer, France (F)	217	
327.	Collin, Monique (F)	220	
328.	Collin, George (M)	220	
329.	Perreault, Jeanne-Aimée (F)	221	
330.	Perreault, Murielle (F)	221	
331.	Perreault, Pierre (M)	221	
332.	Duguay, Denis (M)	225	
333.	Duguay, Serge (M)	225	
334.	Duguay, Aline (F)	225	
335.	Duguay, Yvon (M)	225	
336.	Lahaie, Camille (M)	228	
337.	Lahaie, Jeannine (F)	228	
338.	Lahaie, Henri (M)	228	
339.	Therrien, Michel (M)	229	
340.	Therrien, Nicole (F)	229	
341.	McNicoll, Jean-Paul (M)	233	
342.	Therrien, McNicoll, Pierrette (F)	233	
343.	Therrien, Gisèle (F)	233	
344.	Melançon, Michelle (F)	238	
345.	Cheeney, Michel (M)	238	
346.	Cheeney, Sylvie (F)	238	
347.	Barbeau, Johanne (F)	242	
348.	Barbeau, Luc (M)	242	
349.	Venne, Denise (F)	245	

RURAL/RURALE			electoral district/circonscription	URBAN/URBAINE		
N°	page		TERREBONNE	N°	page	
	N°	of/de		132	N° 3	of/de 4
polling division section de vote			certified certifié signature(s)-enumerator(s) / signature(s)-recenseur(s)	polling division section de vote		
			Laurette Favreau / Hélène Valiquette			

F 303 **PRELIMINARY LIST OF ELECTORS**

8 5M 7-79

ELECTIONS CANADA

188372

LISTE PRÉLIMINAIRE DES ÉLECTEURS

This list of qualified electors for the polling division number as set out below was prepared for use at the pending federal election from information obtained at the enumeration and has been certified by the signature(s) below as to completeness and correctness so far as is possible.

La présente constitue la liste des électeurs de la section de vote dont le numéro apparaît plus bas préparée en vue de l'élection fédérale en cours d'après les renseignements recueillis lors du recensement. Le(s) recenseur(s) y a(ont) apposé sa(leur) signature, affirmant que cette liste est aussi complète et exacte que possible.

N°			
	ST-DENIS		
350.	Beaudoin, Michel (M)	245	J6W3T8
351.	St-Laurent, Claude (M)	246	
352.	St-Laurent, Suzanne (F)	246	
353.	Dumais, Louis-Georges (M)	247	
354.	Lévesques, Thérèse (F)	247	
355.	Faucher, Marjolaine (F)	248	
356.	Faucher, Marcel (M)	248	
357.	Perreault, René (M)	249	
358.	Perreault, Marielle (F)	249	
359.	Marineau, Nicole (F)	250	
360.	Marineau, Marcel (M)	250	
361.	Ducas, Suzanne (F)	251	
362.	Fournier, Maurice (M)	251	
363.	Ouimet, Richard (M)	253	
364.	Gariepy Ouimet, Danielle (F)	253	
365.	Lahaie, Bellemare, Viviane (F)	254	
366.	Bellemare, Gaétan (M)	254	
367.	Bellemare, Jean-Paul (M)	254	
368.	Bellemare, Madelaine (F)	254	
369.	Carbonneau, Francine (F)	255	
370.	Chaumont, Alain (M)	255	
371.	Martin, Marcel (M)	257	
372.	Martin, Denise (F)	257	
373.	Garceau, Sylvie (F)	259	
374.	Garceau, Yvon (M)	259	
375.	Dassylva, Ginette (F)	267	
376.	Dassylva, Fernand (M)	267	
377.	Perreault, Lise (F)	268	
378.	Perreault, Guy (M)	268	
379.	Charbonneau, Diane (F)	274	
380.	Charbonneau, André (M)	274	
381.	Quevillon, Hélène (F)	275	
382.	Rocheleau, Michel (M)	275	
383.	Vatrano, Michel (M)	277	
384.	Daigle, Claudette (F)	277	
385.	Carrier, Michelle (F)	278	
386.	Lalancette, Jacques (M)	278	
387.	Cournoyer, Michel (M)	281	
388.	St-Onge, Denise (F)	281	
389.	Larose, Monique (F)	283	
390.	Guay, Léandre (M)	283	
391.	Blouin, Luc (M)	285	
392.	Blouin, Ginette (F)	285	
393.	Cloutier, Ginette (F)	287	
394.	Godfroy, Victor (M)	287	
395.	Lamontagne, Donald (M)	288	
396.	Laverdière, Josette (F)	288	
397.	Vézina, Hélène (F)	291	
398.	Hamel, Gérard (M)	291	
399.	Gauthier, Nicole (F)	292	
400.	Pelletier, Daniel (M)	292	
401.	Chenier, Janine (F)	293	
402.	Malouin, Michel (M)	293	
403.	Rondeau, Benoit (M)	294	
404.	Cleary-Fortin, Pearl (F)	294	
405.	Babin, Sylvain (M)	296	
406.	Boudreau, Carole (F)	296	
407.	Perron, Réjean (M)	305	
408.	Perron, Sylvie (F)	305	

RURAL/RURALE				electoral district/circonscription	URBAN/URBAINE		
N°	page			TERREBONNE	N°	page	
	N°	of/de			132	N° 4	of/de 4
polling division section de vote				certified certifié signature(s)-enumerator(s)/signature(s)-recenseur(s)	polling division section de vote		
				Laurette Faireau / Hélène Valiquette			

188373

F 303 **PRELIMINARY LIST OF ELECTORS**

ELECTIONS CANADA

LISTE PRÉLIMINAIRE DES ÉLECTEURS

8 5M-7-79

This list of qualified electors for the polling division number as set out below was prepared for use at the pending federal election from information obtained at the enumeration and has been certified by the signature(s) below as to completeness and correctness so far as is possible.

La présente constitue la liste des électeurs de la section de vote dont le numéro apparaît plus bas préparée en vue de l'élection fédérale en cours d'après les renseignements recueillis lors du recensement. Le(s) recenseur(s) y a(ont) apposé sa(leur) signature, affirmant que cette liste est aussi complète et exacte que possible.

N°

BENOIT LACASSE

1. Tremblay, Johanne (F) 98 J6W3T8
2. Tremblay, Yvon (M) 98
3. Jasmin, Ginette (F) 99
4. Jasmin, Daniel (M) 99
5. Campeau, Gloria (F) 101
6. Campeau, Réal (M) 101
7. Hébert, Jean (M) 121
8. Hébert, Johanne (F) 121
9. Hébert, Benoit (M) 121 A
10. Hébert, Georgette (F) 121 A
11. Gagné, Gisèle (F) 124
12. Poirier, Lise (F) 124
13. Pelletier, Yolande (F) 127
14. Pelletier, Jean-Guy (M) 127
15. Blais, Suzanne (F) 132
16. St-Pierre, Monique (F) 134
17. Bravo, Maria-Margarita (F) 134
18. Bisaillon, St-Denis, Julienne (F) 137
19. Ranger, Jean (M) 137
20. Laflamme, Roger (M) 139
21. Laflamme, Yvon (M) 139
22. Laflamme, Yves (M) 139
23. Hébert, Jeanne d'Arc (F) 139
24. Messier, Gaétan (M) 143
25. Messier, Edith (F) 143
26. Bourgoin, Francine (F) 167
27. Pelletier, Denis (M) 167
28. Bélair, Yvette (F) 172
29. Bélair, Léandre (M) 172
30. Girard, Thérèse (F) 177
31. Girard, Grégoire (M) 177
32. Lalonde, Diane (F) 182
33. Lalonde, Marc (M) 182
34. Thibodeau, Simone (F) 183
35. Tardif, Daniel (M) 187
36. Campeau, Lucie (F) 187
37. Masson, Denise (F) 188
38. Bourgoin, Richard (M) 190
39. Cloutier, Guylaine (F) 190
40. Sennez, Jean-Guy (M) 192
41. Rouleau, Ginette (F) 192
42. Beaulieu-Martin, Marguerite (F) 197
43. Martin, Paul-Emile (M) 197

BOULEVARD ST-CHARLES

44. Meunier, Georges (M) 2731 J6W3T8
45. Meunier, Thérèse (F) 2731
46. Meunier, Guy (M) 2731
47. Meunier, Micheline 2731
48. Belduc, Philippe (M) 2740
49. Belduc, Lise (F) 2740
50. Decoste, Lisette (F) 2741
51. Decoste, Jean-Marie (M) 2741
52. Lalancette, Francine (F) 2760
53. Lalancette, Léo (M) 2760
54. Bouchard, Florent (M) 2766
55. Boucher, Nicole (F) 2766
56. Thibodeau, Lorraine (F) 2797
57. Morin, Charles (M) 2797
58. Venne, Rejean (M) 2799
59. Venne, Odette (F) 2799 J6W3T8
60. Venne, Maurice (M) 2799
61. Cavalieri, Francine (F) 2827
62. Cavalieri, Jean (M) 2827
63. Cantin, Lise (F) 2857
64. Cantin, Nicolas (M) 2857
65. Meunier, Jocelyne (F) 2867
66. Meunier, Denis (M) 2867
67. Meunier, Paul (M) 2867
68. Meunier, Pauline (F) 2867
69. Meunier, Rémi (M) 2867
70. Richard, Sylvie (F) 2874
71. Richard, Lucienne (F) 2874
72. Richard, Julien (M) 2874
73. Gauthier, Marc (M) 2895
74. Gauthier, Sylvie (F) 2895
75. Gauthier, Roger (M) 2895
76. Gauthier, Micheline (F) 2895
77. Meunier, Aline (F) 2915
78. Meunier, Marcel (M) 2915
79. Meunier, Gérard (M) 2927
80. Meunier, Thérèse (F) 2927
81. Meunier, Louis (M) 2927
82. Marcoux, Monique (F) 2930
83. Marcoux, Roger (M) 2930
84. Meunier, François (M) 2939
85. Meunier, Francine (F) 2939
86. Meunier, Yolande (F) 2939
87. Meunier, Jacques (M) 2939
88. Meunier, Francine (F) 2948
89. Meunier, Jacques (M) 2948
90. Venne, Rosa (F) 2972
91. Venne, Pauline (F) 2972
92. Venne, René (M) 2972
93. Malo, Jocelyne (F) 2990
94. Malo, Normand (M) 2990

BOUL. ST-CHARLES. PARC DE ROULOTTES.

95. Therrien Jacques (M) 2952- 0
96. Bernier Fernand (M) 2952- 1
97. Bernier, Bella (F) 2952- 1
98. Bélair, Michel (M) 2952- 2
99. Laverrière, Marie-France F 2952- 2
100. Côté, Noel (M) 2952- 3
101. Côté, Monique (F) 2952- 3
102. Côté, Sylvie (F) 2952- 3
103. Tessier, Hélène (F) 2952- 4
104. Tessier, André (M) 2952- 4
105. Lavoie, Suzanne (F) 2952- 5
106. Aubertin, Hélène (F) 2952- 6
107. Lafond, Yves (M) 2952- 6
108. Bernier, Raynald (M) 2952- 7
109. Ouellet, Nicole (F) 2952- 7
110. Girouard, Georges (M) 2952- 8
111. Girouard, Monique (F) 2952- 8
112. Duplessis, Pierre (M) 2952- 11
113. Duplessis, Denise (F) 2952- 11
114. Painchaud, Pierre (M) 2952- 12
115. Painchaud, Loiselle (F) 2952- 12
116. Deguise, André (M) 2952- 13
117. Deguise, Daniel (M) 2952- 13

RURAL/RURALE			electoral district/circonscription	URBAN/URBAINE	
N°	page		TERREBONNE	N°	page
	N°	of/de	certified / certifié — signature(s)-enumerator(s) / signature(s)-recenseur(s)	133	N° 1 of/de 3
polling division / section de vote			F. Guérin — J.O. Laporte	polling division / section de vote	

188374

F 303 **PRELIMINARY LIST OF ELECTORS**

8 5M-7-79

ELECTIONS CANADA

LISTE PRÉLIMINAIRE DES ÉLECTEURS

This list of qualified electors for the polling division number as set out below was prepared for use at the pending federal election from information obtained at the enumeration and has been certified by the signature(s) below as to completeness and correctness so far as is possible.

La présente constitue la liste des électeurs de la section de vote dont le numéro apparaît plus bas préparée en vue de l'élection fédérale en cours d'après les renseignements recueillis lors du recensement. Le(s) recenseur(s) y a(ont) apposé sa(leur) signature, affirmant que cette liste est aussi complète et exacte que possible.

N°

BOUL. ST-CHARLES. PARC DE ROULOTTES.

118. Plusquellec, Jean-Marie (M) 2952- 14
119. Germain, Nicole (F) 2952- 14
120. Rousseau, Richard (M) 2952- 15
121. Rousseau, Francine (F) 2952- 15
122. Péloquin, Gilles (M) 2952- 17
123. Péloquin, Jeannine (F) 2952- 17
124. Champagne, Théophane (M) 2952- 19
125. Parenteau, Paul-André (M) 2952- 21
126. Patenaude, Fernande (F) 2952- 21
127. Paulin, Allard (M) 2952- 25
128. Richard, Murielle (F) 2952- 25
129. Layette, André (M) 2952- 26
130. Bernier, Yvon (M) 2952- 27
131. Bernier, Colette (F) 2952- 27
132. Martel, Eliane (F) 2952- 32
133. Martel, Alain (M) 2952- 32
134. Larose, Régent (M) 2952- 35
135. Larose, Sylvain (M) 2952- 35
136. Larose, Madeleine (F) 2952- 35
137. Bernier, Antoinette (F) 2952- 39
138. Bernier, Robert (M) 2952- 39
139. St-Vincent, Denis (M) 2952- 41
140. St-Vincent, Raymonde (F) 2952- 41
141. Pagé, Suzanne (F) 2952- 43
142. Pagé, Pierre (M) 2952- 43
143. Moisan, Lorraine (F) 2952- 45
144. Moisan, Emilien (M) 2952- 45
145. Cossette, Lise (F) 2952- 47
146. Cossette, Conrad (M) 2952- 47
147. Ranger, Francine (F) 2952- 49
148. Ranger, Richard (M) 2952- 49
149. Guérette, Daniel (M) 2952- 51
150. Guérette, Cécile (F) 2952- 51
151. Guérette, Marcel (M) 2952- 51
152. Arseneault, Linda (F) 2952- 53
153. Arseneault, Jean-Claude (M) 2952- 53

LUC

154. Rochon, Suzanne (F) 2715 J6W3T8
155. Rochon, Serge (M) 2715
156. Laperrière, Diane (F) 2715
157. Lévesque, Jean (M) 2715
158. Viau, Claude (M) 2718
159. Lacoste, Murielle (F) 2740
160. Lacoste, Gilles (M) 2740
161. Mongrain, Jacques (M) 2745
162. Mongrain, Micheline (F) 2745
163. Lambert, Carole (F) 2746
164. Lambert, Liliane (F) 2746
165. Martin, Jacques (M) 2746
166. Léveillé, François (M) 2754
167. Gagnon, Nicole (F) 2754
168. Thibert, Danielle (F) 2757
169. Thibert, Christian (M) 2757
170. Martin, Gisèle (F) 2760
171. Bisson, Jeannine (F) 2761
172. Cantin, Léopold (M) 2770
173. Cantin, Madeleine (F) 2770
174. Bisson, Danielle (F) 2773
175. Normand, André (M) 2773 J6W3T8
176. Portelance G.-Etienne 2782
177. Lacoursière, Viviane (F) 2782
178. Lavoie, Martin (M) 2784
179. Normand, Robert (M) 2785
180. St-Jean, Colette (F) 2785
181. Ouimet-Levac, Thérèse (F) 2790
182. Valiquette, Hélène (F) 2793
183. Valiquette, Jean-Paul (M) 2793
184. Laporte, Claude (M) 2801
185. Laporte, Jacqueline (F) 2801
186. Laporte, Marguerite (F) 2801
187. Laporte, Benoit (M) 2801
188. Laporte, Lucie (F) 2801
189. Favreau, Yvon (M) 2810
190. Favreau, Laurette (F) 2810
191. Day, Edouard (M) 2822
192. Day, Emilienne (F) 2822
193. Day, Claudette (F) 2822

PLACE ROBERT

194. Jacques, Maurice (M) 100 J6W3T8
195. Jacques, Jeanne (F) 100
196. Verreau, Francine (F) 188
197. Verreau, Jean (M) 188
198. Verreau, Robert (M) 193
199. Verreau, Olivica (F) 193
200. Verreau, Danielle (F) 195
201. Verreau, Gilles (M) 195
202. Verreau, Maurice (M) 199
203. Verreau, Sylvain (M) 199
204. Verreau, Ghislaine (F) 199

REMI

205. Lapierre, Luc (M) 178 J6W3T8
206. Lapierre, Hélène (F) 178
207. Gallant, Lauréat (M) 179
208. Gallant, Louisette (F) 179
209. Gallant, Sylvie (F) 179
210. Cardin, Micheline (F) 180
211. Cardin, Denis (M) 180
212. Desnoyers, Bruno (M) 181
213. Millette, Fernande (F) 181
214. Bélisle, Richard (M) 182
215. Dion-Bélisle, Danielle (F) 182
216. Lamarre, Daniel (M) 184
217. Bouffard, Aliette (F) 184
218. Gravel, Guy (M) 187
219. Gravel, Carmel (F) 187
220. Gravel, Guy Junior (M) 187
221. Bérubé, Marie-Roselyn (F) 188
222. Beaulieu, Clément (M) 188
223. Pomerleau, Thérèse (F) 191
224. Pomerleau, Michel (M) 191
225. Pomerleau, Diane, (F) 191
226. Pomerleau, Sylvie (F) 191
227. Pomerleau, Denis (M) 191
228. Villeneuve, Maurice (M) 192
229. Villeneuve, Lise (F) 192

RURAL/RURALE			electoral district/circonscription	URBAN/URBAINE		
N°	page		TERREBONNE	N°	page	
	N°	of/de	certified / certifié — signature(s)-enumerator(s) / signature(s)-recenseur(s)	133	N° 2	of/de 3
polling division / section de vote			F. Guévin / J.D. Lafonte	polling division / section de vote		

F 303 **PRELIMINARY LIST OF ELECTORS**

8 SM-7-79

ELECTIONS CANADA

188375

LISTE PRÉLIMINAIRE DES ÉLECTEURS

This list of qualified electors for the polling division number as set out below was prepared for use at the pending federal election from information obtained at the enumeration and has been certified by the signature(s) below as to completeness and correctness so far as is possible.

La présente constitue la liste des électeurs de la section de vote dont le numéro apparaît plus bas préparée en vue de l'élection fédérale en cours d'après les renseignements recueillis lors du recensement. Le(s) recenseur(s) y a(ont) apposé s(a)leur) signature, affirmant que cette liste est aussi complète et exacte que possible.

N°			
	REMI		
230.	Levasseur, Paryse (F)	195	J6W3T8
231.	Levasseur, Normand (M)	195	
232.	Laflamme, Michelle (F)	199	
233.	Laflamme, Richard (M)	199	
	VENNE		
234.	Dumais, Sylvie (F)	159	J6W3T8
235.	Dumais, Gilles (M)	159	
236.	Pagé, Diane (F)	165	
237.	Pagé, André (M)	165	
238.	Rondeau, Marcel (M)	168	
239.	Rondeau, Suzy (F)	168	
240.	Lamarche, Michel (M)	172	
241.	Lamarche, Irène (F)	172	
242.	Gilbert, Michel (M)	176	
243.	Goulet, Louise (F)	176	
244.	St-Onge, Raymond (M)	178	
245.	St-Onge, Lisette (F)	178	
246.	Rioux, Roger (M)	180	
247.	Rioux, Ghislaine (F)	180	
248.	Rioux, Romain (M)	180	
249.	Brault, Reine (F)	181	
250.	Brault, Stéphane (M)	181	
251.	Chénard, Alvine (F)	181	
252.	Guay, Richard (M)	185	
253.	Guay, Diane (F)	185	
254.	Valiquette, Jean-Claude (M)	198	
255.	Valiquette, Yvette (F)	198	
256.	Valiquette, François (M)	198	
257.	Charron, Yves (M)	198	

RURAL/RURALE			electoral district/circonscription	URBAN/URBAINE		
N°	page		TERREBONNE	N°	page	
	N°	of/de		133	N° 3	of/de 3
polling division section de vote			certified certifié signature(s)-enumerator(s) / signature(s)-recenseur(s) F. Guévin J.O. Laporte	polling division section de vote		

188376

F 303 **PRELIMINARY LIST OF ELECTORS**

8 5M-7-79

ELECTIONS CANADA

LISTE PRÉLIMINAIRE DES ÉLECTEURS

This list of qualified electors for the polling division number as set out below was prepared for use at the pending federal election from information obtained at the enumeration and has been certified by the signature(s) below as to completeness and correctness so far as is possible.

La présente constitue la liste des électeurs de la section de vote dont le numéro apparaît plus bas préparée en vue de l'élection fédérale en cours d'après les renseignements recueillis lors du recensement. Le(s) recenseur(s) y a(ont) apposé sa(leur) signature, affirmant que cette liste est aussi complète et exacte que possible.

N°		
	ALFRED J6W 3T8	
1	Fortin, Diane (F)	173
2	Fortin, Henri (M)	173
3	Le Gallo, Désiré (M)	179
4	Le Gallo, Rosa (F)	179
5	Hamel, Emilien (M)	183
6	Hamel, Jeanne (F)	183
7	Tardif, Ginette (F)	193
8	Tardif, Paul-André (M)	193
9	Marcil, Albert (M)	197
10	Dionne, François (M)	199
11	Dionne, Marie-Chantal (F)	199
12	Ouellette, Denis (M)	199
13	Turcotte, Manon (F)	162
14	Turcotte, Monique (F)	162
15	Lapalme, André (M)	174
16	Lapalme, Léonore (F)	174
17	Charbonneau, Lise (F)	184
18	Contant, Roch (M)	184
19	Derenzo-Simard, Mathilda(F)	186
20	Simard, Marcel (M)	186
21	Simard, Robert (M)	186
22	Laroche, Armand (M)	188
23	Laroche, Gisèle (F)	188
	DU DOMAINE	
24	Savignac, Victor (M)	177
25	Lapalme, Jacques (M)	179
26	Lapalme, Louise (F)	179
27	Beaulieu, Christian (M)	187
28	Ouellet, Benoît (M)	193
29	Ouellet, Gemma (F)	193
30	Frereault, Rémi (M)	197
31	Frereault, Lucille (F)	197
32	Danis, Michel (M)	203
33	Danis, Yvette (F)	203
34	Lauzon, Guillaume (M)	211
35	Thibodeau, Manon (F)	211
36	Lalancette, Rosaire (M)	215
37	Lalancette, Sonia (F)	215
38	Lalancette, Sylviane (F)	215
39	Lalancette, Thérèse (F)	215
40	Boivin, Jocelyne (F)	221
41	Boivin, Raoul (M)	221
42	Normand, Claudette (F)	176
43	Normand, Raymond (M)	176
44	Bourget, Fléchère (F)	182
45	Bourget, Laflèche (M)	182
46	Deschamps, Fernande (F)	194
47	Deschamps, Roland (M)	194
48	Lacelle, Dorothy (F)	200
49	Lacelle, Dorothy-Lucille(F)	200
50	Lacelle, Joseph-Elie (M)	200
	MARC	
51	Morel, Denise (F)	183
52	Morel, Michel (M)	183
53	Morel, Richard (M)	183
54	April, Carmen (F)	197
55	Déry, Daniel(M)	197
56	Thivierge, Gilles (M)	231
57	Presseau, Christine (F)	208
58	Saint-Germain, Daniel (M)	208
59	Gougeon, Lorraine (F)	220
60	Gougeon, Pierre (M)	220
61	Cournoyer, Huguette (F)	224
62	Labelle, Renée (F)	224
63	Morin, Jacques (M)	224
64	St-Georges, Claude (M)	232
65	Vaillant, Diane (F)	244
	MAURICE	
66	Allard, Carl (M)	194
67	Allard, Cécile (F)	194
68	Allard, Jean-Paul (M)	194
69	Bouchard, Gilberte (F)	2754
70	Gagnon, Rémi (M)	2754
71	Leblanc, Aline (F)	2756
72	Leblanc, Germain (M)	2756
73	Legault, Alain (M)	2758
74	Legault, Joanne (F)	2758
75	Rondeau, Christian (M)	2760
76	Tremblay, Manon (F)	2760
77	Landry, Michel (M)	2762
78	Landry, Monique (F)	2762
	MESSIER	
79	Majeau, Georgine (F)	2625
80	Majeau, Raymond (M)	2625
81	Quevillon, Cécile (F)	2631
	MONIQUE	
82	Desjardins, Mario (M)	199
83	Pelletier, Carole (F)	199
84	Laquerre, Carole (F)	201
85	Laquerre, Robert (M)	201
86	Lortie-Vézina, Renée (F)	205
87	Vézina, Gérard (M)	205
88	Forand, Sylvie (F)	207
89	Gallant, Gérald (M)	207
90	Corbin, Bernard (M)	213
91	Corbin, Jacqueline (F)	213
92	Charlier, Ginette (F)	215
93	Charlier, Jean-Marie (M)	215
94	Gibeault, Charline (F)	223
95	Gibeault, Robert (M)	223
96	Tourigny, Jean (M)	227
97	Tourigny, Monique (F)	227
98	Bureau, Thérèse (F)	233
99	Grégoire, Réal (M)	233
100	Ferry, Diane (F)	245
101	Ferry, Pierre (M)	245
102	Lapointe, Diane (F)	247
103	Lapointe, Lorenzo (M)	247
104	Laporte, Pierre (M)	200

RURAL/RURALE			electoral district/circonscription	URBAN/URBAINE		
N°	page N°	of/de	TERREBONNE	N° 134	page N° 1	of/de 3
polling division section de vote			certified certifié signature(s)-enumerator(s) / signature(s)-recenseur(s) Claude Martel Monique Bouvier	polling division section de vote		

188377

F. 303 **PRELIMINARY LIST OF ELECTORS**

8.5M-7-79

ELECTIONS CANADA

LISTE PRÉLIMINAIRE DES ÉLECTEURS

This list of qualified electors for the polling division number as set out below was prepared for use at the pending federal election from information obtained at the enumeration and has been certified by the signature(s) below as to completeness and correctness so far as is possible.

La présente constitue la liste des électeurs de la section de vote dont le numéro apparaît plus bas préparée en vue de l'élection fédérale en cours d'après les renseignements recueillis lors du recensement. Le(s) recenseur(s) y a(ont) apposé sa(leur) signature, affirmant que cette liste est aussi complète et exacte que possible.

N°		
	MONIQUE (suite)	
105	Meunier, Nicole (F)	200
106	Perron, Simone (F)	208
107	Varennes, Henri (M)	208
108	Dufour, Marc-Aurèle (M)	212
109	Dufour, Pauline (F)	212
110	Dufour, Daniel (M)	214
111	Dufour, Micheline (F)	214
112	Santerre, Eddy (M)	220
113	Santerre, Johanne (F)	220
114	Richer, Lise (F)	224
115	Richer, Luc (M)	224
116	Levesque, Carole (F)	228
117	Levesque, Rénald (M)	228
118	Pariseau, Sylvie (F)	240
119	Pariseau, Yvon (M)	240
120	Vaudry, Carole (F)	246
121	Vaudry, Rock (M)	246
	OSCAR	
122	Poirier, Adjutor (M)	215
123	Poirier, Jeannine (F)	215
124	Poirier, Mario (M)	215
125	Frenière, Guy (M)	200
126	Frenière, Rita (F)	200
127	Forget, Jacques (M)	212
128	Carrière, Robert (M)	222
129	Rockbrune-Carrière, Carole (F)	222
	ST-CHARLES	
130	Cantin, François (M)	2497
131	Cantin, Normande (F)	2497
132	Cantin, Henri (M)	2511
133	Cantin, Jean (M)	2511
134	Cantin, Reina (F)	2511
135	Beaudin, Fabien (M)	2611
136	Beaudin, Laurette (F)	2611
137	Beaudin, Monique (F)	2617
138	Pigeon, François (M)	2631
139	Pigeon, Marguerite (F)	2631
140	Pigeon, Maria (F)	2631
141	Ducharme, André (M)	2641
142	Latendresse, Lucie (F)	2641
143	Lavallée, Alain (M)	2653
144	Lavallée, Jean-Guy (M)	2653
145	Lavallée, Michelin (F)	2653
146	Levesque, Marie-France (F)	2721
147	Levesque, Pierre (M)	2721
148	Meunier, Raymond (M)	2727#1
149	Sauriol, Sylvie (F)	2727#1
150	Gallant, Valmont (M)	2727#2
151	Ouellet, Solange (F)	2727#2
152	Desjardins, Danielle (F)	2727#3
153	Mayer, Louise (F)	2514
154	Mayer, Michel (M)	2514
155	Forest, Gilles (M)	2522
156	Forest, Joanne (F)	2522
157	Forest, Lilianne (F)	2522

N°		
158	Messier, Aimé (M)	2562
159	Messier, Diane (F)	2562
160	Messier, Thérèse (F)	2562
161	Paquette, François (M)	2616
162	Paquette, Lise (F)	2616
163	Rousseau, Christian (M)	2624
164	Rousseau, Isabelle (F)	2624
165	Rousseau, Lucien (M)	2624
166	Cantara, Denise (F)	2634
167	Larose, Yves (M)	2634
168	Rouleau, Edgar (M)	2642
169	Rouleau, Ghislaine (F)	2642
170	Rouleau, Martine (F)	2642
171	Samson, Maurice (M)	2660
172	Samson, Rita (F)	2660
173	Lavigne, Michel (M)	2690
174	Marcotte, Jacqueline (F)	2690
175	Poirier, Luc (M)	2700
176	Poirier, Michelle (F)	2700
	SAMSON	
177	Nugent, Claude (M)	203
178	Nugent, Lucille (F)	203
179	Poirier, Christianne (F)	227
180	Poirier, Johanne (F)	227
181	Poirier, Marie-Rose (F)	227
182	Poirier, Robert (M)	227
183	Yvon, Gilles (M)	237
184	Yvon, Pauline (F)	237
185	Arcand, Francine (F)	241
186	Arcand, Jean-Guy (M)	241
187	Bourque, Fernande (F)	192
188	Bourque, Sylvain (M)	192
189	Pirozzi, François (M)	192
190	Bourassa, Guy (M)	202
191	Bourassa, Huguette (F)	202
192	Monette, Madeleine (F)	218
193	Monette, Marcel (M)	218
194	Martineau, Denis (M)	228
195	Martineau, Juliette (F)	228
196	Locas, Gilles (M)	232
	THERESE	
197	Bergeron, Michelle (F)	201
198	Bernatchez, Michel (M)	201
199	Bouchard, Fernande (F)	203
200	Morin, Marcel (M)	203
201	Robitaille, Alain (M)	205
202	Robitaille, Denise (F)	205
203	Roussel, Paulette (F)	209
204	Roussel, Gonzague	209
205	Crosto, Jean-Claude (M)	213
206	Boivin, Monique (F)	215
207	Boivin, Réal (M)	215
208	Bérubé, Carol (F)	221
209	Bérubé, Mario (M)	221
210	Sanscartier, Jean-Guy (M)	221
211	Meunier, Monique (F)	223
212	St-Georges, Pierre (M)	223

RURAL/RURALE			electoral district/circonscription	URBAN/URBAINE		
N°	page		TERREBONNE	N°	page	
	N°	of/de		134	N° 2	of/de 3
polling division section de vote			certified certifié signature(s)-enumerator(s) / signature(s)-recenseur(s)	polling division section de vote		

188378

F 303 **PRELIMINARY LIST OF ELECTORS**

8.5M-7-79

ELECTIONS CANADA

LISTE PRÉLIMINAIRE DES ÉLECTEURS

This list of qualified electors for the polling division number as set out below was prepared for use at the pending federal election from information obtained at the enumeration and has been certified by the signature(s) below as to completeness and correctness so far as is possible.

La présente constitue la liste des électeurs de la section de vote dont le numéro apparaît plus bas préparée en vue de l'élection fédérale en cours d'après les renseignements recueillis lors du recensement. Le(s) recenseur(s) y a(ont) apposé sa(leur) signature, affirmant que cette liste est aussi complète et exacte que possible.

N°		
	THERESE (suite)	
213	St-Jean, Benoît (M)	231
214	St-Jean, Edith (F)	231
215	Desrochers, Lorraine (F)	235
216	Lagacé, Claudette (F)	239
217	Lagacé, Rénald (M)	239
218	Verrette, Nicole (F)	204
219	Tanguay, Alain (M)	206
220	Collin, André (M)	210
221	Desrosiers, Céline (F)	210
222	Corbeil, Alexandra (F)	214
223	Corbeil, Georgette (F)	214
224	Corbeil, Régent (M)	214
225	Beaupré, Edouard (M)	216
226	Bouchard, Chantal (F)	216
227	Bouchard, Denis (M)	216
228	Bouchard, Gilles (M)	216
229	Bouchard, Johanne (F)	216
230	Bouchard, Marielle (F)	216
231	Bouchard, Sylvie (F)	216
232	Bernèche, Henri (M)	220
233	Deslauriers, Sylvie (F)	220
234	Lussier, Jean-Guy (M)	220
235	Lussier, Roland (M)	220
236	Deschênes, Dosithé (M)	222
237	Deschênes, Louise (F)	222
238	Deschênes, Pauline (F)	222
239	Lafleur, Jean-Claude (M)	224
240	Lafleur, Lise (M)	224
241	Martel, Claude (M)	230
242	Martel, Donatien (M)	230
243	Martel, Micheline (F)	230
244	Mathieu, Marielle (F)	234
245	Mathieu, Réjean (M)	234
246	Bouffard, Gaétanne (F)	236
247	Bouffard, Marcel (M)	236
248	Fournier, Françis (M)	238
249	Fournier, Jacques (M)	238
250	Fournier, Marie-Luce (F)	238
251	Fournier, Wilfrid-Clément (M)	238
252	Cayer, Danielle (F)	240
253	Frenière, Richard (M)	240

RURAL/RURALE			electoral district/circonscription	URBAN/URBAINE		
N°	page		TERREBONNE	N°	page	
	N°	of/de		134	N° 3	of/de 3
polling division section de vote			certified/certifié signature(s)-enumerator(s) / signature(s)-recenseur(s) Claude Martel Monique Bouvier	polling division section de vote		

188379

F 303 **PRELIMINARY LIST OF ELECTORS**

8 5M-7-79

ELECTIONS CANADA

188379

LISTE PRÉLIMINAIRE DES ÉLECTEURS

This list of qualified electors for the polling division number as set out below was prepared for use at the pending federal election from information obtained at the enumeration and has been certified by the signature(s) below as to completeness and correctness so far as is possible.

La présente constitue la liste des électeurs de la section de vote dont le numéro apparaît plus bas préparée en vue de l'élection fédérale en cours d'après les renseignements recueillis lors du recensement. Le(s) recenseur(s) y a(ont) apposé sa(leur) signature, affirmant que cette liste est aussi complète et exacte que possible.

N°		
	CANTIN J6W3T8	
1	Lévesque, Colette(F)	193
2	Lévesque, Rosaire(M)	193
3	Corbin, André(M)	194
4	Corbin, Ginette(F)	194
5	Martin, Roméo(M)	200
6	Martin, Yolande(F)	200
7	Martin, Pierrette(F)	200
8	Martin, Sylvie (F)	200
9	Martin, Eric(M)	200
10	Dion, Jacques(M)	203
11	Garceau-Dion, Geneviève(F)	203
12	Leblanc, Michel(M)	205
13	Leblanc, Lucette(F)	205
14	Fafard, Richard(M)	206
15	Fafard, Hélène(F)	206
16	Dubé, Claude(M)	212
17	Fortin, Lise(F)	212
18	Deschamps, Normand(M)	215
19	Deschamps, Micheline(F)	215
20	Blanchard, Claude(M)	218
21	Blanchard, France(F)	218
22	Daigle, Jacques(M)	224
23	Daigle, Simonne(F)	224
24	Mongeau, Réjean(M)	229
25	Laurent, Roger(M)	230
26	Laurent, Carmen(F)	230
27	Laurent, Michel(M)	230
28	Laurent, Eric(M)	230
29	Hétu, Jean-Robert(M)	235
30	Hétu, Sylvie(F)	235
31	Hétu, Martine(F)	235
32	Tanguay, Armand(M)	236
33	Tanguay, Micheline(F)	236
34	Tanguay, Lyne(F)	236
35	Jacques, Daniel(M)	241
36	Jacques, Claudine(F)	241
37	Lavigne, Robert(M)	242
38	Lavigne, Monique(F)	242
	FLORENT J6W3T8	
39	Fournel, Sylvia(F)	1817
40	Fournel, Rosaire(M)	1817
41	Bolduc, Claudette(F)	1827
42	Bolduc, Raymond(M)	1827
43	Gobeil, Léopold(M)	1831
44	Gobeil, Aurore(F)	1831
45	Gobeil, Pierrot(M)	1831
46	Aubut, Gédéon(M)	1841
47	Aubut, Hélène(F)	1841
48	Aubut, Daniel(M)	1841
49	Robichaud, Edmond(M)	1843
50	Robichaud, Dolores(F)	1843
51	Proulx, Marguerite(F)	1849
52	Proulx, Albert(M)	1849
53	Bédard, Gilles(M)	1855
54	Bédard, Yvonne(F)	1855
55	Bédard, Manon(F)	1855
56	Ouellet, Mona(F)	1861
57	Ouellet, Céline(F)	1861
58	Ouellet, Lionel(M)	1861

N°		
	FLORENT J6W3T8 (suite)	
59	Ouellet, Yves(M)	1861
60	Moreau, Joane(F)	1867
61	Moreau, Régent(M)	1867
62	Beaulieu, Françoise(F)	1873
63	Beaulieu, Mario(M)	1873
64	Beaulieu, Charlemagne(M)	1873
65	Dumont, Yvette(F)	1874
66	Dumont, Laurent(M)	1874
67	Couture, Manon(F)	1879
68	Couture, Gisèle(F)	1879
69	Couture, Maurice(M)	1879
70	Aubut, Claudette(F)	1880
71	Aubut, Noel(M)	1880
72	Provençal, Cécile(F)	1885
73	Provençal, Alfred(M)	1885
74	Bleau, Ginette(F)	1886
75	Bleau, Robert(M)	1886
76	Richard, Francine(F)	1890
77	Richard, Claude(M)	1890
78	Bourassa, Michel(M)	1891
79	Bourassa, Suzanne(F)	1891
80	Martin, Valmont(M)	1897
81	Martin, Solange(F)	1897
82	Legault, René(M)	1903
83	Legault, Mireille(F)	1903
84	Ouellet, Jean-Louis(M)	1909
85	Ouellet, Odette(F)	1909
86	Legault, Denis(M)	1915
87	Legault, Danièle(F)	1915
88	Messier, Desnoyers, Yolande(F)	1918
89	Desnoyers, Daniel(M)	1918
90	Moreau, Diane(F)	1921
91	Moreau, Pierre(M)	1921
92	Dufour, Bruno(M)	1927
93	Dufour, Aimé(M)	1927
94	Dufour, Nicole(F)	1927
95	Tremblay, Gaétan(M)	2047
96	Ouimet, Tremblay, Camille(M)	2047
97	Campeau, Luc(M)	2057
98	Poirier, Nicole(F)	2057
99	Evarts, André(M)	2127
100	Evarts, Céline(F)	2127
101	Brisebois, Henri(M)	2129
102	Bisson, Ghislaine(F)	2129
103	Charles, François(M)	2131
104	Charles, Louise(F)	2131
105	Mallet, Marcel(M)	2133
106	Mallet, Gemma(F)	2133
	PATRICK J6W3T8	
107	Cloutier, Louis-Marie(M)	2476
108	Cloutier, Anne-Marie(F)	2476
109	Cloutier, Marc(M)	2476
110	Messier, Boulanger, Francine(F)	2480
111	Boulanger, Daniel(M)	2480
112	Dubuc, Gérard(M)	2484
113	Dubuc, Fernande(F)	2484
114	Dubuc, Daniel(M)	2484
115	Long, André(M)	2492
116	Long, Thérèse(F)	2492

RURAL/RURALE			electoral district/circonscription	URBAN/URBAINE		
N°	page N°	of/de	TERREBONNE	N° 135	page N° 1	of/de 3
polling division section de vote			certified certifié signature(s)-enumerator(s) / signature(s)-recenseur(s) Madeleine Tanguay / Suzanne Bourassa	polling division section de vote		

188380

F 303 **PRELIMINARY LIST OF ELECTORS**

8 5M 7-79

ELECTIONS CANADA

LISTE PRÉLIMINAIRE DES ÉLECTEURS

This list of qualified electors for the polling division number as set out below was prepared for use at the pending federal election from information obtained at the enumeration and has been certified by the signature(s) below as to completeness and correctness so far as is possible.

La présente constitue la liste des électeurs de la section de vote dont le numéro apparaît plus bas préparée en vue de l'élection fédérale en cours d'après les renseignements recueillis lors du recensement. Le(s) recenseur(s) y a(ont) apposé sa(leur) signature, affirmant que cette liste est aussi complète et exacte que possible.

N°	PATRICK J6W3T8 (suite)	
117	Long, Lucie(F)	2492
118	Long, Louis(M)	2492
119	Goulet, André(M)	2495
120	Goulet, Vivianne(F)	2495
121	Mitchell, Michel(M)	2496
122	Mitchell, Pauline(F)	2496
123	Morand, Pierre(M)	2499
124	Morand, Louise(F)	2499
125	Landry, Benoit(M)	2500
126	Landry, Louise(F)	2500
127	Lépine, Claude(M)	2503
128	Jobin, Danielle(F)	2503
129	Massicotte, Claude(M)	2506
130	Massicotte, Carmen(F)	2506
131	Germier, Pierrette(F)	2507
132	Coutu, Michel(M)	2510
133	Coutu, Lorraine(F)	2510
134	Cabana, Steve(M)	2511
135	Morin, Cabana, Sylvie(F)	2511
136	Léger, Lorraine(F)	2513
137	Ducharme, Jeannine(F)	2513
138	Lacasse, Richard(M)	2514
139	Dezainde, Fabienne(F)	2514
140	Silveri, Gino(M)	2515
141	Silveri, Carole(F)	2515
142	Dumais, Martin(M)	2518
143	Dumais, Monique(F)	2518
144	Barrette, Jacinthe(F)	2523
145	Imbeault, Carol(M)	2523
146	Brisson, Yvon(M)	2524
147	Brisson, Marthe(F)	2524
	ST-CHARLES (BOUL.) J6W3T8	
148	Léveiilé, Claude(M)	2043
149	Léveillé, Gertrude(F)	2043
150	Papineau, Laurent(M)	2047
151	Papineau, Lucette(F)	2047
152	Crevier, Robert(M)	2057
153	Philippe, Diane(F)	2057
154	Massicotte, Micheline(F)	2061
155	Massicotte, François (M)	2061
156	Bourgoin, Réjean(M)	2065
157	Bourgoin, Lisette(F)	2065
158	Filiatrault, Gaétan(M)	2077
159	Filiatrault, Monique(F)	2077
160	Léveillé, Lionel(M)	2084
161	Léveillé, Rose(F)	2084
162	Filiatrault, Guillaume(M)	2097
163	Langevin, Carole(F)	2097
164	Thivierge, Gilles(M)	2100
165	Francoeur, Jacqueline(F)	2100
166	Galego, Alberto(M)	2107
167	Labrie, Louise(F)	2107
168	Lefebvre, Louis(M)	2115
169	Lefebvre, Nicole(F)	2115
170	Manseau, Luc(M)	2115
171	Lachapelle, Albert(M)	2118
172	Roy, Thérèse(F)	2157
173	Deschênes, Normand(M)	2172
174	Larivière, Lucien(M)	2172

N°	ST-CHARLES (BOUL.) (suite)J6W3T8	
175	Clavet, Antonine(F)	2172
176	McCrory, Robert(M)	2200
177	McCrory, Denise(F)	2200
178	McCrory, Kenny(M)	2210
179	Cantin, Pierre(M)	2210
180	Gravel, Sylvio(M)	2218
181	Gravel, Diane(F)	2218
182	Dauch, Jean-Paul(M)	2228
183	Poirier, Richard(M)	2235
184	Poirier, Alain(M)	2235
185	Poirier, Jean-Claude(M)	2235
186	Poirier, Ginette(F)	2235
187	Côté, André(M)	2243
188	Côté, Louise(F)	2243
189	Côté, Gilles(M)	2243
190	Léveillé, Marcel(M)	2289
191	Robert, Ghislaine(F)	2289
192	Deschamps, Léveillé, Mariette(F)	2291
193	Léveillé, Roger(M)	2291
194	Raymond, Réjean(M)	2349
195	Raymond, Gérard(M)	2349
196	Raymond, Pierrette(F)	2349
197	Thibodeau, Carmen(F)	2384
198	Thibodeau, Jean-Guy(M)	2384
199	Martel, François(M)	2385
200	Vacri, Théodore(M)	2397
201	Vacri, Gertrude(F)	2397
202	Boulanger, Alain(M)	2459
203	Boulanger, Claire(F)	2459
204	Deschênes, André(M)	2476
205	Chartrand, Jacqueline(F)	2486
206	Chartrand, Ghislain(M)	2486
207	Chartrand, Gisèle(F)	2486
208	Chartrand, Jean(M)	2486
209	Daigneault, Simone(F)	2492
210	Daigneault, Laurent(M)	2492
211	Cantin, Alphonse(M)	2495
	SOMECA J6W3T8	
212	Savard, Benoit(M)	201
213	Savard, Bernadette(F)	201
214	Savard, Eric(M)	201
215	Savard, Jean(M)	201
216	Arsenault, Linda(F)	212
217	Arsenault, Thérèse(F)	212
218	Arsenault, Roger(M)	212
219	Gagnon, Carole(F)	217
220	Gagnon, Pierre(M)	217
221	Guay, Félix(M)	223
222	Guay, Gisèle(F)	223
223	Guay, Jacques(M)	223
224	Guay, Ghislaine(F)	223
225	Morel, Gilles(M)	224
226	Morel, Manon(F)	224
227	Gallant, Thérèse(F)	229
228	Gallant, Bertrand(M)	229
229	Bonneau, Robert(M)	235
230	Bonneau, Liliane(F)	235
231	Beauséjour, Robert(M)	236
232	Beauséjour, Diane(F)	236

RURAL/RURALE			electoral district/circonscription	URBAN/URBAINE		
N°	page		TERREBONNE	N°	page	
	N°	of/de		135	N° 2	of/de 3
polling division section de vote			certified certifié signature(s)-enumerator(s) / signature(s)-recenseur(s) Michelline Jauquy Suzanne Bourassa	polling division section de vote		

F 303 **PRELIMINARY LIST OF ELECTORS**

8 5M-7-79

ELECTIONS CANADA

188381

LISTE PRÉLIMINAIRE DES ÉLECTEURS

This list of qualified electors for the polling division number as set out below was prepared for use at the pending federal election from information obtained at the enumeration and has been certified by the signature(s) below as to completeness and correctness so far as is possible.

La présente constitue la liste des électeurs de la section de vote dont le numéro apparaît plus bas préparée en vue de l'élection fédérale en cours d'après les renseignements recueillis lors du recensement. Le(s) recenseur(s) y a(ont) apposé sa(leur) signature, affirmant que cette liste est aussi complète et exacte que possible.

N°	SOMECA J6W3T8 (suite)	
233	Vaillancourt,Marcel(M)	240
234	D'Abaté,Lise(F)	240
235	Paquet,Anita(F)	242
236	Rousseau,Danielle(F)	242
237	Rousseau,Jean-Claude(M)	242
238	Rousseau,Léo-Paul(M)	242
239	Ringuette,Normand(M)	245
240	Ringuette,Micheline(F)	245
241	Ringuette,Bernard(M)	245
242	Dansereau,Daniel(M)	247
243	Dansereau,Lorraine(F)	247
244	Dansereau,Guy(M)	247
245	Savard,Lucie(F)	255
246	Savard,Réal(M)	255
247	Savard,Denise (F)	259
248	Savard,Laurent(M)	259
249	Demers,Stéphane(M)	260
250	Demers,Ginette(F)	260
251	Demers,Jacques(M)	260
252	Piché,Claude(M)	266
253	Piché,Ginette(F)	266
254	Bernier,Michel(M)	267
255	Daviault,Lucy(F)	267
256	Morin,Denise(F)	268
257	Morin,Pierre(M)	268
258	Goulet,Diane(F)	272
259	Goulet,Pierre(M)	272
260	Beaucaire,Carole(F)	273
261	Beaucaire,François(M)	273
262	Groulx,Pierre(M)	276
263	Groulx,Danielle(F)	276
264	Lambert,Yvon(M)	279
265	Lambert,Carmen(F)	279
266	Iori,Claire(F)	280
267	Landry,Gilles(M)	281
268	Landry,Nicole(F)	281
269	Laflamme,Jean-Pierre(M)	283
270	Laflamme,Jolicoeur,France(F)	283
271	Bérubé,Rose(F)	284
272	Bérubé,Gilles(M)	284
273	Dumas,Lucien(M)	287
274	Dumas,Andrée(F)	287
275	Collard,Jacques(M)	288
276	Collard,Normande(F)	288
277	Veilleux,Michel(M)	289
278	Bouchard,Louise(F)	289
279	Bertrand,Pierre(M)	300
280	Bertrand,Louise(F)	300
281	Meunier,Claude(M)	303
282	Meunier,Nicole(F)	303
283	Archambault,Luc(M)	306
284	Forest,Suzanne(F)	306
285	Labrie,Jean-Louis(M)	312
286	Lanouette,Nicole(F)	312
287	Therrien,Gilles(M)	313
288	Ménard,Diane(F)	313
289	Michaud,Marie-France(F)	328
290	Ouellet,Joseph-M (M)	328
291	Paillé,Errol(M)	329
292	Lapointe,Marie-France(F)	329
293	Hamelin,Claire(F)	330

N°	SOMECA J6W3T8 (suite)	
294	Hamelin,Raymond(M)	330
295	Grondines,Thériault,Hélène(F)	332
296	Thériault,Claude(M)	332
297	Lavoie,Jean-Marc(M)	333
298	Lavoie,Monique(F)	333
299	Lavoie,Gérard(M)	333
300	Caron,André(M)	336
301	Caron,Diane(F)	336

RURAL/RURALE			electoral district/circonscription	URBAN/URBAINE		
N°	page		TERREBONNE	N°	page	
	N°	of/de		135	N° 3	of/de 3
polling division section de vote			certified certifié signature(s)-enumerator(s) / signature(s)-recenseur(s) Micheline Bergeron / Suzanne Bourassa	polling division section de vote		

188382

F 303 **PRELIMINARY LIST OF ELECTORS**

ELECTIONS CANADA

LISTE PRÉLIMINAIRE DES ÉLECTEURS

8 5M-7-79

This list of qualified electors for the polling division number as set out below was prepared for use at the pending federal election from information obtained at the enumeration and has been certified by the signature(s) below as to completeness and correctness so far as is possible.

La présente constitue la liste des électeurs de la section de vote dont le numéro apparaît plus bas préparée en vue de l'élection fédérale en cours d'après les renseignements recueillis lors du recensement. Le(s) recenseur(s) y a(ont) apposé sa(leur) signature, affirmant que cette liste est aussi complète et exacte que possible.

N°				
	Bolduc			
1	RICARD, Rose-Aimée (F)	209	J6W	3T8
2	RICARD, Yvan (M)	209	"	"
3	CARON, Claudette (F)	211	"	"
4	CARON, Jacques (M)	211	"	"
5	CARON, Johanne (F)	211	"	"
6	BOLDUC, Alain (M)	214	"	"
7	BOLDUC, André (M)	214	"	"
8	BOLDUC, Imelda (F)	214	"	"
9	BOLDUC, Mariette (F)	214	"	"
10	BOLDUC, Yvon (M)	214	"	"
	Cartier			
11	TANGUAY, François (M)	209	J6W	3T8
12	TANGUAY, Michel (M)	209	"	"
13	TANGUAY, Daniel (M)	217	"	"
14	BELEC, Magaly (F)	219	"	"
15	BELEC, Richard (M)	219	"	"
16	LEGAULT, Jocelyne (F)	221	"	"
17	LEGAULT, Serge (M)	221	"	"
18	FORTIN, Johanne (F)	231	"	"
19	GUAY, Serge (M)	231	"	"
20	GUILBEAULT, Richard (M)	237	"	"
21	LAROCQUE, Manon (F)	237	"	"
22	LIMOGES, Ginette (F)	241	"	"
23	LIMOGES, Luc (M)	241	"	"
24	DION, Danielle (F)	245	"	"
25	DION, Michel (M)	245	"	"
26	CHAREST, Emilien (M)	247	"	"
27	CHAREST, Ghislaine (F)	247	"	"
28	MARTIN, Gilles (M)	251	"	"
29	MARTIN, Huguette (F)	251	"	"
30	GEOFFRION, Lisette (F)	257	"	"
31	GEOFFRION, Yves (M)	257	"	"
32	THIBAULT, Daniel (M)	208	"	"
33	PROTEAU, Chantal(F)	208	"	"
34	BRUNET, Sonia (F)	212	"	"
35	ROBICHAUD, Réjeau (M)	212	"	"
36	BOUCHARD, Marie-France (F)	214	"	"
37	BOUCHARD, Pierre (M)	214	"	"
38	DION, Marie-France (F)	220	"	"
39	DION, René (M)	220	"	"
40	AUGER, Nicole (F)	224	"	"
41	QUEVILLON, Roland (M)	224	"	"
42	BELLEROSE, Lise (F)	240	"	"
43	BELLEROSE, Serge (M)	240	"	"
44	BEDARD, Carole (F)	244	"	"
45	BEDARD, Mario (M)	244	"	"
46	CHABANNE, Catherine (F)	252	"	"
47	CHABANNE, Jean-Louis(M)	252	"	"
	CLAUDE			
48	BARBE, Danielle (F)	193	J6W	3T8
49	BARBE, Florent (M)	193	"	"
50	BARBE, Jeannine (F)	193	"	"
51	BARBE, Sylvain (M)	193	"	"
52	CURRIER, Claudette (F)	207	"	"
53	GRONDIN, Berthe (F)	213	"	"

N°				
	Claude (suite)			
54	GRONDIN, Denis (M)	213	J6W	3T8
55	GRONDIN, Jean-Marie (M)	213	"	"
56	BEAULIEU, Hélène (F)	223	"	"
57	BEAULIEU, Réjean (M)	223	"	"
58	CARRIER, Françine (F)	231	"	"
59	CARRIER, Gaétan (M)	231	"	"
60	MOULINIE, Karen (F)	237	"	"
61	MOULINIE, Raoul (M)	237	"	"
62	LAFOND, Lise (F)	243	"	"
63	LAFOND, Philippe (M)	243	"	"
64	LAFOND, Sylvie (F)	243	"	"
65	ALBERT, Gemma (F)	249	"	"
66	ALBERT, Léokim (M)	249	"	"
67	ALBERT, Sylvie (F)	249	"	"
68	BROUSSEAU, Cécile (F)	255	"	"
69	BROUSSEAU, Emile (M)	255	"	"
70	BROUSSEAU, Patrice (M)	255	"	"
71	BROUSSEAU, Pierre (M)	255	"	"
72	TALBOT, Gilles (M)	263	"	"
73	TALBOT, Micheline (F)	263	"	"
74	BERNIER, Charles (M)	267	"	"
75	BERNIER, Manon (F)	267	"	"
76	BERNIER, Raymonde (F)	267	"	"
77	PRAIRIE, Jacqueline (F)	273	"	"
78	PRAIRIE, Rodolphe (M)	273	"	"
79	BONNEVILLE, Carl (M)	279	"	"
80	BONNEVILLE, Lise (F)	279	"	"
81	THIBEAULT, Jean-Yves(M)	285	"	"
82	THIBEAULT, Marie-Eve(F)	285	"	"
83	CARRIER, Alice (F)	291	"	"
84	CARRIER, Ghislain (M)	291	"	"
85	DARVEAU, Ginette (F)	297	"	"
86	DARVEAU, Pierre (M)	297	"	"
87	DUGUAY, Edmond (M)	305	"	"
88	DUGUAY, Rita (F)	305	"	"
89	CHARTIER, Daniel (M)	309	"	"
90	NOEL, Jeannette (F)	309	"	"
91	COTTON, Reina (F)	315	"	"
92	LAVEAU, Christian (M)	315	"	"
93	LAVEAU, Pierre (M)	315	"	"
94	FORTIN, Nicole (F)	321	"	"
95	FORTIN, Raymond (M)	321	"	"
96	MARTEL, Jocelyne (F)	327	"	"
97	MARTEL, Michel (M)	327	"	"
98	GODIN, André (M)	333	"	"
99	GODIN, Jocelyne (F)	333	"	"
100	PEARCE, William (M)	339	"	"
101	STARK, Carol (F)	339	"	"
102	LAMOUREUX, Gilles (M)	200	"	"
103	VAILLANT, Manon (F)	200	"	"
104	VAILLANT, Réjeanne (F)	200	"	"
105	PROSPER, Donald (M)	210	"	"
106	PROSPER, Huguette (F)	210	"	"
107	REMILLARD, Ghislaine (F)	212	"	"
108	REMILLARD, Paul-Emile(M)	212	"	"
109	ROBERGE, Lyne (F)	214	"	"
110	ROBERGE, Raymond (M)	214	"	"
111	BOUCHER, Jean-Pierre(M)	230	"	"
112	BOUCHER, Monique (F)	230	"	"
113	BRISSON, Bernard (M)	238	"	"
114	BRISSON, Diane (F)	238	"	"

RURAL/RURALE			electoral district/circonscription	URBAN/URBAINE		
N°	page N°	of/de	TERREBONNE	N°	page N°	of/de
			certified certifié — signature(s)-enumerator(s) / signature(s)-recenseur(s)	136	1	4
polling division section de vote			Guy Louis Boutet / Thérèse Drouin	polling division section de vote		

188383

F 303 **PRELIMINARY LIST OF ELECTORS**

8 5M 7 79

ELECTIONS CANADA

LISTE PRÉLIMINAIRE DES ÉLECTEURS

This list of qualified electors for the polling division number as set out below was prepared for use at the pending federal election from information obtained at the enumeration and has been certified by the signature(s) below as to completeness and correctness so far as is possible.

La présente constitue la liste des électeurs de la section de vote dont le numéro apparaît plus bas préparée en vue de l'élection fédérale en cours d'après les renseignements recueillis lors du recensement. Le(s) recenseur(s) y a(ont) apposé sa(leur) signature, affirmant que cette liste est aussi complète et exacte que possible.

N°			
	Claude (suite)		
115	PROVOST, Diane (F)	246	J6W 3T8
116	PROVOST, Guy (M)	246	" "
117	LAURIN, Edouard (M)	258	" "
118	LAURIN, Gisèle (F)	258	" "
119	GRONDINES, Carole (F)	264	" "
120	GRONDINES, Robert (M)	264	" "
121	DARVEAU, Paul (M)	270	" "
122	GRONDINES, Claudette (F)	270	" "
123	LEGARE, Micheline (F)	276	" "
124	LEGARE, Yvon (M)	276	" "
125	CADIEUX, Hélène (F)	282	" "
126	CADIEUX, Michel (M)	282	" "
127	CADIEUX, Yvon (M)	282	" "
128	DEMERS-OUELLET, Marie-Rose (F)	288	" "
129	OUELLET, Léon (M)	288	" "
130	RIVET, Danielle (F)	294	" "
131	RIVET, Jacques (M)	294	" "
132	THIBEAULT, Chantal (F)	302	" "
133	THIBEAULT, Colette (F)	302	" "
134	THIBEAULT, Welley (M)	302	" "
135	GRENON, Hubert (M)	312	" "
136	GRENON, Huguette (F)	312	" "
137	RANELLUCCI, Nick (M)	318	" "
138	RANELLUCCI, Lise (F)	318	" "
139	PELLETIER, Alfred (M)	324	" "
140	PELLETIER, Monique (F)	324	" "
141	PELLETIER, Sylvain (M)	324	" "
142	SAVAGE, Claudette (F)	326	" "
143	SAVAGE, René (M)	326	" "
144	REMILLARD, Marie-Rose (F)	336	" "
145	REMILLARD, Renald (M)	336	" "
	Curé Lamothe		
146	AQUIN, Diane (F)	199	J6W 3T8
147	MORIN, François (M)	199	" "
148	TARDIF, Claude (M)	201	" "
149	TARDIF, Françoise (F)	201	" "
150	POULIN, Laurent (M)	205	" "
151	ROY, Manon (F)	205	" "
152	LAVOIE-PROULX, Nancy (F)	207	" "
153	LAVOIE, David (M)	207	" "
154	GAUTHIER, Jocelyne (F)	209	" "
155	GAUTHIER, Michel (M)	209	" "
156	BOUCHARD, Jean (M)	211	" "
157	BOUCHARD, Margerite (F)	211	" "
158	GAGNE, Germain (M)	215	" "
159	GAGNE, Lise (F)	215	" "
160	BOULANGER, Louise (F)	202	" "
161	BOULANGER, Richard (M)	202	" "
162	BOULANGER, Bertrand (M)	204	" "
163	BOULANGER, Diane (F)	204	" "
164	BOULANGER, Chantal (F)	206	" "
165	BOULANGER, Roger (M)	206	" "
166	GODARD, Lyne (F)	208	" "
167	LIMOGES, Réjean (M)	208	" "
168	BOUCHER, Roland (M)	210	" "
169	LACELLE-BOUCHER, Carole (F)	210	" "

N°			
	Curé Lamothe (suite)		
170	LACELLE, Jacques (M)	210	J6W 3T8
171	LIMOGES, Pierre (M)	212	" "
172	LIMOGES, Sylvie (F)	212	" "
173	LEVEILLE, Daniel (M)	214	" "
174	LEVEILLE, Diane (F)	214	" "
175	CASSIVI, Joseph (M)	220	" "
176	CASSIVI, Marie-Claire (F)	220	" "
	Desjardins		
177	COTE, Ginette (F)	1791	J6W 3T8
178	ST-DENIS, Guy (M)	1791	" "
179	BIBEAU, Aline (F)	1797	" "
180	BIBEAU, André (M)	1797	" "
181	BIBEAU, Yvon (M)	1797	" "
182	VAILLANT, Anita (F)	1803	" "
183	VAILLANT, Carole (F)	1803	" "
184	VAILLANT, Jean (M)	1803	" "
185	DANSEREAU, Michel (M)	1868	" "
186	CORSI, Emile (M)	1872	" "
	Henri Coulombe		
187	PREVOST, Lucien (M)	1857	J6W 3T8
188	PREVOST, Pierrette (F)	1857	" "
189	BOUDREAULT, Daniel (M)	1863	" "
190	BOUDREAULT, Marie-Reine (F)	1863	" "
191	BOUDREAULT, Paul-André (M)	1863	" "
192	BOUDREAULT, Sylvain (M)	1863	" "
193	BUREAU, Diane (F)	1869	" "
194	BUREAU, Michel (M)	1869	" "
195	BOURASSA, Serge (M)	1875	" "
196	BOURASSA, Suzanne (F)	1875	" "
197	BOURASSA, Sylvain (M)	1875	" "
198	LAROCHE, Michel (M)	1875	" "
199	LAROUCHE, Roland (M)	1875	" "
200	THIBEAULT, Clémence (F)	1887	" "
201	THIBEAULT, Denise (F)	1887	" "
202	THIBEAULT, Muriel (F)	1887	" "
203	THIBEAULT, Yvon (M)	1887	" "
204	CADOTTE, André (M)	1893	" "
205	CADOTTE, Johanne (F)	1893	" "
206	BISSONNETTE, Françine (F)	1905	" "
207	BISSONNETTE, Gilles (M)	1905	" "
208	HAMEL, Bernard (M)	1911	" "
209	HAMEL, Florianne (F)	1911	" "
210	HAMEL, Patrice (M)	1911	" "
211	HAMEL, Wilbert (M)	1911	" "
212	CHALITOUX-MC DUFF, Brigitte (F)	1917	" "
213	MC DUFF, Ronald (M)	1917	" "
214	BOUCHARD, Claude (M)	1880	" "
215	BOUCHARD, Françine (F)	1880	" "
216	BOUCHARD, Linda (F)	1880	" "
217	ROY, Micheline (F)	1890	" "
218	ROY, Réjean (M)	1890	" "

RURAL/RURALE			electoral district/circonscription	URBAN/URBAINE		
N°	page		TERREBONNE	N°	page	
	N°	of/de		136	N° 2	of/de 4
polling division section de vote			certified certifié signature(s)-enumerator(s)/signature(s)-recenseur(s)	polling division section de vote		

F 303 PRELIMINARY LIST OF ELECTORS

8 5M 7-79

ELECTIONS CANADA

188384

LISTE PRÉLIMINAIRE DES ÉLECTEURS

This list of qualified electors for the polling division number as set out below was prepared for use at the pending federal election from information obtained at the enumeration and has been certified by the signature(s) below as to completeness and correctness so far as is possible.

La présente constitue la liste des électeurs de la section de vote dont le numéro apparaît plus bas préparée en vue de l'élection fédérale en cours d'après les renseignements recueillis lors du recensement. Le(s) recenseur(s) y a(ont) apposé sa(leur) signature, affirmant que cette liste est aussi complète et exacte que possible.

N°				
	Henri Coulombe (suite)			
219	MAJOR, Jacqueline (F)	1900	J6W	3T8
220	MAJOR, Victor (M)	1900	"	"
221	THOUIN, Ginette (F)	1910	"	"
222	THOUIN, Yves (M)	1910	"	"
	Jacques			
223	DESCHENES, Jeanne-D'Arc (F)	198	J6W	3T8
224	DESCHENES, Zachée (M)	198	"	"
	Meunier			
225	VALCOURT, Jean (F)	207	J6W	3T8
226	VALCOURT, Luc (M)	207	J6W	3T8
227	FERSCHKE, Alain (M)	217	"	"
228	FERSCHKE, Robert (M)	217	"	"
229	FERSCHKE, Yolande (F)	217	"	"
230	RODRIGUE, Gary (M)	225	"	"
231	RODRIGUE, Gisèle (F)	225	"	"
232	RODRIGUE, Manon (F)	225	"	"
233	SIMARD, Claude (M)	233	"	"
234	SIMARD, Louise (F)	233	"	"
235	BOURQUE, André (M)	241	"	"
236	BOURQUE, Denise (F)	241	"	"
237	LAPERRIÈRE, Camille (M)	249	"	"
238	LAPERRIÈRE, Huguette (F)	249	"	"
239	HARNOIS, Marcel (M)	257	"	"
240	HARNOIS, Micheline (F)	257	"	"
241	GAUTHIER, Gilbert (M)	265	"	"
242	GAUTHIER, Marie-Marthe (F)	265	"	"
243	PROTEAU, Carole (F)	273	"	"
244	PROTEAU, Guy (M)	273	"	"
245	PROTEAU, Lise (F)	273	"	"
246	PROTEAU, Pierre (M)	273	"	"
247	TREPANNIER, Jean-Marc (M)	256	"	"
248	TREPANNIER, Josée (F)	256	"	"
249	TREPANNIER, Mario (M)	256	"	"
250	TREPANNIER, Rosa (F)	256	"	"
251	LAROCHELLE, Lucienne (F)	266	"	"
252	MAILLETTE, Fernand (M)	266	"	"
253	DESCHESNES, Marcelle (F)	276	"	"
254	DESCHESNES, Roger (M)	276	"	"
	Paul Emile			
255	TROTTIER, Clément (M)	211	J6W	3T8
256	TROTTIER-LAPIERRE Anette (F)	211	"	"
257	HURTIBISE, Emenrentinne (F)	202	"	"
258	HURTIBISE, Roland (M)	202	"	"
259	HURTIBISE, Ronald (M)	202	"	"
260	CLOUTIER, Stella (F)	212	"	"
261	FLANAGAN, Guy (M)	212	"	"
262	MICHAUD, Albert (M)	248	"	"
263	MICHAUD, Géralda (F)	248	"	"
264	MICHAUD, Paul (M)	248	"	"

N°				
	St-Charles			
265	CREPEAU, Françine (F)	1553	J6W	3R2
266	CREPEAU, Roger (M)	1553	"	"
267	DUBOIS, Madeleine (F)	1553	"	"
268	DION, Daniel (M)	1555	"	"
269	OUIMET, Marcel (M)	1605	"	"
270	OUIMET, Pierrette (F)	1605	"	"
271	OUIMET, Simone (F)	1605	"	"
272	PARTENAUDE, Cécille (F)	1903	J6W	3T8
273	PARTENAUDE, Marcel (M)	1903	"	"
274	DESROCHE, André (M)	1927	"	"
275	DESROCHE, Claire (F)	1927	"	"
276	DESROCHE, Diane (F)	1927	"	"
277	DESROCHE, Reynald (M)	1927	"	"
278	DESROCHE, Gérard (M)	1929	"	"
279	DESROCHE, Gilles (M)	1929	"	"
280	DESROCHE, Jacques (M)	1929	"	"
281	DESROCHE, Louise (F)	1929	"	"
282	DESROCHE, Yvonne (F)	1929	"	"
283	LAVOIE, Ginette (F)	1931	"	"
284	LAVOIE, Laurier (M)	1931	"	"
285	GARAND, Jean-Paul (M)	1933	"	"
286	GARAND, Lucille (F)	1933	"	"
287	POULIN, Hélène (F)	1947	"	"
288	POULIN, Lionel (M)	1947	"	"
289	POULIN, Pierrette (F)	1947	"	"
290	POULIN, Suzanne (F)	1947	"	"
291	CYR, Diane (F)	1953	"	"
292	CYR, Phyllis (M)	1953	"	"
293	KERAMPHELE, Jean-Pierre (M)	1953	"	"
294	MEUNIER, Jeannette (F)	1957	"	"
295	MEUNIER, Roger (M)	1957	"	"
296	MEUNIER, Sylvain (M)	1957	"	"
297	BENNETT, Albert (M)	1963	"	"
298	BENNETT, Ida (F)	1963	"	"
299	BENNETT, Jean-Claude (M)	1963	"	"
300	TROTTIER, André (M)	1969	"	"
301	TROTTIER, Renée (F)	1969	"	"
302	BOULARD, Alma (F)	2003	"	"
303	BOULARD, Charles (M)	2003	"	"
304	LEMIEUX, Huguette (F)	2017	"	"
305	LEMIEUX, Michel (M)	2017	"	"
306	DUMAIS, Marcial (M)	2037	"	"
307	DUMAIS, Rollande (F)	2037	"	"
308	DE LAROCHE, Cleveland (M)	1546	J6W	3R3
309	DE LAROCHE, Diane (F)	1546	"	"
310	JARCAILLE, Hélène (F)	1564	"	"
311	JARCAILLE, Jean-Pierre (M)	1564	"	"
312	HERVIEUX, Marielle (F)	1574	"	"
313	HERVIEUX, Berthe (F)	1576	"	"
314	HERVIEUX, Maurice (M)	1576	"	"
315	CHENIER, Carole (F)	1892	J6W	3T8
316	CHENIER, Cécile (F)	1892	"	"
317	CHENIER, Fernand (M)	1892	"	"
318	ST-MARIE, Claudia (F)	1898	"	"
319	ST-MARIE, Edouard (M)	1898	"	"
320	BOUTET, Ange-Aimée (F)	1904	"	"
321	BOUTET, Jean-Marc (M)	1904	"	"

RURAL/RURALE

N° | page N° | of/de

polling division / section de vote

electoral district/circonscription: TERREBONNE

certified / certifié — signature(s)-enumerator(s) / signature(s)-recenseur(s): Ange Aimée Boutet | France Drouin

URBAN/URBAINE

N° 136 | page N° 3 | of/de 4

polling division / section de vote

188385

F 303

PRELIMINARY LIST OF ELECTORS

8.5M-7-79

ELECTIONS CANADA

LISTE PRÉLIMINAIRE DES ÉLECTEURS

This list of qualified electors for the polling division number as set out below was prepared for use at the pending federal election from information obtained at the enumeration and has been certified by the signature(s) below as to completeness and correctness so far as is possible.

La présente constitue la liste des électeurs de la section de vote dont le numéro apparaît plus bas préparée en vue de l'élection fédérale en cours d'après les renseignements recueillis lors du recensement. Le(s) recenseur(s) y a(ont) apposé sa(leur) signature, affirmant que cette liste est aussi complète et exacte que possible.

N°					N°
	St-Charles (suite)				
322	CHARETTE, Henri (M)	1914	J6W	3T8	
323	CHARETTE, Gisèle (F)	1914	"	"	
324	HAMELIN, Claude (M)	1922	"	"	
325	HAMELIN, Madeleine (F)	1922	"	"	
326	DESJARDINS, Charles (M)	1938	"	"	

RURAL/RURALE			electoral district/circonscription	URBAN/URBAINE		
N°	page		TERREBONNE	N°	page	
	N°	of/de		136	N° 4	of/de 4
polling division section de vote			certified certifié signature(s)-enumerator(s) / signature(s)-recenseur(s) Ange Aimée Boutet France Drouin	polling division section de vote		

188386

F 303 **PRELIMINARY LIST OF ELECTORS**

8 5M-7-79

ELECTIONS CANADA

LISTE PRÉLIMINAIRE DES ÉLECTEURS

This list of qualified electors for the polling division number as set out below was prepared for use at the pending federal election from information obtained at the enumeration and has been certified by the signature(s) below as to completeness and correctness so far as is possible.

La présente constitue la liste des électeurs de la section de vote dont le numéro apparaît plus bas préparée en vue de l'élection fédérale en cours d'après les renseignements recueillis lors du recensement. Le(s) recenseur(s) y a(ont) apposé sa(leur) signature, affirmant que cette liste est aussi complète et exacte que possible.

N°			
	CHANTAL		
1	Dionne, Roland (M)	400	J6W-3R8
2	Dionne, Jacqueline (F)	400	
3	Dionne, Jean-Marie (M)	400	
4	Lafrance, Richard (M)	401	J6W-3R9
5	Blanchette, Gabrielle (F)	401	
6	Smith, Pauline (F)	402	J6W-3R8
7	Smith, Adlard (M)	402	
8	Guitard, Gaston (M)	404	
9	Guitard, Micheline (F)	404	
10	Guitard, Nicole (F)	404	
11	Dionne, Sylvain (M)	405	J6W-3R9
12	Duval, Serge (M)	406	J6W-3R8
13	Duval, Huguette (F)	406	
14	Bilodeau, Maurice (M)	407	J6W-3R9
15	Bilodeau, Rita (F)	407	
16	Bilodeau, Nicole (F)	407	
17	Francoeur, Louis (M)	408	J6W-3R8
18	Francoeur, Françine (F)	408	
19	Barbeau, André (M)	410	
20	McCann, Liliane (F)	410	
21	Venne, Martin (M)	412	
22	Venne, Evangeline (F)	412	
23	Venne, Chantal (F)	412	
24	Séguin, Michel (M)	414	
25	Shaw, Doreen (F)	414	
26	Séguin, Yolande (F)	414	
27	Jubinville, Monique (F)	415	J6W-3R9
28	Jubinville, Jean-Guy (M)	415	
29	St-Pierre, Réginald (M)	416	J6W-3R8
30	St-Pierre, Thérèse (F)	416	
31	Cyr, Nicole (F)	416	
32	Lecours, Marcel (M)	418	
33	Lecours, Claudine (F)	418	
	CHARLES-AUBERT		
34	Poirier, Omer (M)	403	J6W-3T8
35	Poirier, Régeanne (F)	403	
36	Poirier, Omer Jr. (M)	403	
37	Giroux, Gaby (F)	407	
38	Giroux, Réjean (M)	407	
39	Bouchard, Raymond (M)	409	
40	Paradis, Claudette (F)	409	
41	Venne, Denise (F)	413	
42	Venne, Benoit (M)	413	
43	Venne, Rosaire (M)	413	
44	Ménard, Guy (M)	501	
45	Ménard, Anna-Marie (F)	501	
46	Ménard, Charles (M)	501	
47	Gagnon, Rose (F)	761	
48	Desmarais, Claire B. (F)	775	
49	Desmarais, Paul (M)	775	
50	Limoges, Monique (F)	777	
51	Limoges, Pierre (M)	777	
52	Lalancette, Nicole (F)	781	
53	Beaupré, Louis (M)	781	
54	Todisco, Antoinette (F)	785	
55	Todisco, Urbano (M)	785	
56	Gamelin, Guy (M)	791	
57	Gamelin, Marie (F)	791	
58	Gamelin, Gilles (M)	791	

N°			
59	Lajeunesse, Denise (F)	805	
60	Lajeunesse, Michel (M)	805	
61	Tardif, Serge (M)	1598	J6W-3R4
62	Cloutier, Pauline (F)	1598	
63	Bernier, Marie (F)	1600	
64	Bernier, Claire (F)	1600	
65	Hudon, Carole (F)	1602	
66	Hudon, Georgette (F)	1602	
67	Lebel, Jeannine (F)	1604	
68	Lebel, Lucien (M)	1604	
69	Jean, Linda (F)	1612	
70	Lauzon, Réjean (M)	1612	
	1619 CHARLES-AUBERT		J6W-3R5
71	Arsenault, Roland (M)	Apt.S1	
72	Brulotte, France (F)	Apt.S1	
73	Labelle, Réjean (M)	Apt.S2	
74	Labelle, Gilles (M)	Apt.S2	
75	Labelle, Françoise (F)	Apt.S2	
76	Moreau, Daniel (M)	Apt.S3	
77	Desjardins, Jocelyne (F)	Apt.S4	
78	Readman, Pierre (M)	Apt.S4	
79	Carrière, Thérèse (F)	Apt.S5	
80	Carrière, Marcel (M)	Apt.S5	
81	Coutu, Anne-Marie (F)	Apt.101	
82	Lortie, Réal (M)	Apt.102	
83	Morin, Chantal (F)	Apt.102	
84	Gendron, Monique (F)	Apt.103	
85	Gendron, Roger (M)	Apt.103	
86	Pion, Jeannine (F)	Apt.104	
87	Pion, Richard (M)	Apt.104	
88	Padulo, Frank (M)	Apt.105	
89	Padulo, Noemie (F)	Apt.105	
90	Ste-Marie, Huguette (F)	Apt.201	
91	Brazeau, Pierre (M)	Apt.201	
92	Galipeau, France (F)	Apt.202	
93	Sancartier, Robert (M)	Apt.202	
94	Sancartier, Danielle (F)	Apt.202	
95	Beaulne, Georgette (F)	Apt.203	
96	Beaulne, Roland (M)	Apt.203	
97	Cliche, Maurice (M)	Apt.204	
98	Boisvert, Thérèse (F)	Apt.204	
99	Dumont, Pauline (F)	Apt.205	
100	Chayer, Jean-Claude (M)	Apt.205	
101	Plante, Christian (M)	Apt.301	
102	Plante, Denise (F)	Apt.301	
103	Gaudreault, Jeanne (F)	Apt.302	
104	Gaudreault, Bernard (M)	Apt.302	
105	McIntyre, Gisèle (F)	Apt.303	
106	Deslaurier, Chantal	Apt.304	
107	Morisseau, Yvon (M)	Apt.304	
108	Désilets, Gérald (M)	Apt.305	
109	Gaudreau, Danielle (F)	Apt.305	
110	Messier, Louise (F)	1620	J6W-3R4
111	Messier, Simone (F)	1620	
112	Maillé, Johane (F)	1622	
113	Ayotte, Stéphane (M)	1622	
114	Roberge, Yves (M)	1622	

RURAL/RURALE			URBAN/URBAINE
N°	page N° of/de	electoral district/circonscription: TERREBONNE	N° 137 page N° 1 of/de 3
polling division / section de vote		certified / certifié: Daniel Provost — signature(s)-enumerator(s) / signature(s)-recenseur(s): Pauline Smith	polling division / section de vote

188388

188387

F 303 **PRELIMINARY LIST OF ELECTORS**

8 5M-7-79

ELECTIONS CANADA

LISTE PRÉLIMINAIRE DES ÉLECTEURS

This list of qualified electors for the polling division number as set out below was prepared for use at the pending federal election from information obtained at the enumeration and has been certified by the signature(s) below as to completeness and correctness so far as is possible.

La présente constitue la liste des électeurs de la section de vote dont le numéro apparaît plus bas préparée en vue de l'élection fédérale en cours d'après les renseignements recueillis lors du recensement. Le(s) recenseur(s) y a(ont) apposé s(leur) signature, affirmant que cette liste est aussi complète et exacte que possible.

N°			
	1635 CHARLES-AUBERT J6W-3R5		
115	Drouin, Raymond (M)	Apt.1	
116	Drouin, France (F)	Apt.2	
117	Rioux, Mario (M)	Apt.3	
118	Sirois, Alcide (M)	Apt.5	
119	Chrétien, Sylvain (M)	Apt.101	
120	Paré, Manon (F)	Apt.101	
121	Dumont, Paul-Emile (M)	Apt.102	
122	Pronovost, Pierre (M)	Apt.103	
123	Miron, Carole (F)	Apt.104	
124	Poirier, Robert (M)	Apt.104	
125	Charest, René (M)	Apt.106	
126	Lajeunesse, Josée (F)	Apt.106	
127	Richard, Lise (F)	Apt.201	
128	Lebrasseur, Jocelyn (M)	Apt.201	
129	Therrien, Henri (M)	Apt.202	
130	Mousseau, Danielle (F)	Apt.202	
131	Desjardins, Gabrielle (F)	Apt.203	
132	Dupras, Alain (M)	Apt.205	
133	Richard, Louise (F)	Apt.205	
134	Sanscartier, Gérard (M)	Apt.206	
135	Breault, Suzanne (F)	Apt.301	
136	Dufour, Mireille (F)	Apt.303	
137	Sauvageau, Robert (M)	Apt.303	
138	Portelance, Michel (M)	Apt.304	
139	Pelletier, Manon (F)	Apt.304	
140	Michaud, Louise (F)	Apt.305	
141	Bordeleau, Normand (M)	Apt.305	
142	Ouimet, Jeannette (F)	1661	
143	Desjardins, Denis (M)	1661	
144	Desjardins, Pierre (M)	1661	
145	Ouellet, Gertrude (F)	1669	
146	Ouellet, Henri (M)	1669	
147	Messier, Guy (M)	1693	
148	Messier, Loraina (F)	1693	
149	Messier, Florian (M)	1693	
150	Messier, Isabelle (F)	1699	
151	Messier, Reina (F)	1699	
152	Messier, Charles-Henri (M)	1699	
153	Héroux, Gisèle (F)	1701	
154	Clément, Nicole (F)	1710	
155	Clément, Daniel (M)	1710	
156	Vaillant, Alain (M)	1721	
157	Vaillant, Pierrette (F)	1721	
158	Vaillant, Paul (M)	1721	
159	Cléroux, Francine (F)	1726	J6W-3R4
160	Jacques, Michel (M)	1726	
161	Tourigny, Monique (F)	1773	J6W-3T8
162	Tourigny, Clément (M)	1773	
163	Gauthier, Nicole (F)	1775	
164	Gautier, Rita (F)	1775	
165	Gauthier, Adélard (M)	1775	
166	Chartrand, Marguerite (F)	1807	
167	Leroux, Micheline (F)	1819	
168	Leroux, André (M)	1819	
169	Ratté, Claude (M)	1837	
170	Ratté, Marguerite (F)	1837	
171	Jasmin, Carole (F)	1839	
172	Beaupré, Michel (M)	1841	
173	Beaupré, Lise (F)	1841	
174	Boutin, Roland (M)	1843	
175	Whitton, Manon (F)	1843	
176	Legendre, Thérèse (F)	1862	
177	Clark, Alain (M)	1862	
178	Messier, DEnis (M)	1867	
179	Messier, René (M)	1867	
180	Messier, Fernande (F)	1867	
181	Messier, Jacques (M)	1867	
182	Charette, Jean-Pierre (M)	1868	
183	Todstone, Janice (F)	1868	
184	Messier, Claire (F)	1874	
185	Messier, Richard (M)	1874	
186	Messier, Mariane (F)	1886	
187	Messier, Martine (F)	1886	
188	Messier, Gilberte (F)	1886	
189	Messier, Jean (M)	1886	
190	Rivest, Denise (F)	1955	
191	Rivest, Jacques (M)	1955	
192	Morin, Denise (F)	1979	
193	Dumont, Richard (M)	1979	
194	Corbeil, Francine (F)	1995	
195	Corbeil, Réal (M)	1995	
196	Léveillé, Sylvain (M)	2105	
197	Léveillé, Thérèse (F)	2105	
198	Léveillé, L.Georges (M)	2105	
199	Sarrazin, Jean-Paul (M)	2150	
200	Sarrazin, Danielle (F)	2162	
201	Sarrazin, René (M)	2162	
202	Sarrazin, Louise (F)	2176	
203	Sarrazin, Edouard (M)	2176	
204	Sarrazin, Francine (F)	2190	
205	Sarrazin, Jos.Edouard (M)	2190	
206	Quevillon, Lisanne (F)	2230	
207	Quevillon, J.Pierre (M)	2230	
208	Sarrazin, Carmen (F)	2231	
209	Sarrazin, François (M)	2231	
210	Comeau, Lucienne (F)	2233	
211	Sarrazin, Gabrielle (F)	2289	
212	Sarrrazin, Georges (M)	2289	
	HERVIEUX		
213	Lavoie, Ghislaine (F)	410	J6W-3R6
214	Lavoie, Laure (F)	410	
215	Lavoie, Jacques (M)	410	
216	Lamothe, Maurice (M)	411	J6W-3R7
217	Lamothe, gisèle (F)	411	
218	Lamothe, Gaétan (M)	411	
219	Lamothe, Marcel (M)	411	
220	Lamothe, Denis (M)	411	
221	Lavoie, Alfred (M)	417	
222	Lavoie, Ginette (F)	417	
223	Lavoie, Sylvain (M)	417	
224	Leclerc, Gilles (M)	417	
225	Limoges, Christine (F)	417	
226	Morin, Hervé (M)	418	J6W-3R6
227	Leclerc, Lise (F)	420	
228	Leclerc, Hubert (M)	420	
229	Eudes, Normand (M)	429	J6W-3R7
230	Eudes, Lise (F)	429	
231	Eudes, Yves (M)	429	
232	Harvey, Michel (M)	429	
233	Boulanger, Michele (F)	431	
234	Lacasse, Claude (M)	431	

RURAL/RURALE			electoral district/circonscription	URBAN/URBAINE	
N°	page		TERREBONNE	N° 137	page
	N°	of/de			N° 2 of/de 3
polling division section de vote			certified certifié signature(s)-enumerator(s) / signature(s)-recenseur(s) Daniel Provost Pauline Smith	polling division section de vote	

188388

F 303 **PRELIMINARY LIST OF ELECTORS**

8 SM-7-79

ELECTIONS CANADA

LISTE PRÉLIMINAIRE DES ÉLECTEURS

This list of qualified electors for the polling division number as set out below was prepared for use at the pending federal election from information obtained at the enumeration and has been certified by the signature(s) below as to completeness and correctness so far as is possible.

La présente constitue la liste des électeurs de la section de vote dont le numéro apparaît plus bas préparée en vue de l'élection fédérale en cours d'après les renseignements recueillis lors du recensement. Le(s) recenseur(s) y a(ont) apposé sa(leur) signature, affirmant que cette liste est aussi complète et exacte que possible.

N°			
235	Fortin, Gilles (M)	433	
236	Fortin, Jocelyne (F)	433	
237	Leblanc, Abigail (F)	435	
238	Leblanc, Henry (M)	435	
239	Morneau, Claude (M)	437	
240	Thibodeau, Lyne (F)	437	
241	Bernier, Michel (M)	438	J6W-3R6
242	Bernier, Denise (F)	438	
243	Fontaine, Yvette (F)	441	J6W-3R7
244	Fontaine, Yvon (M)	441	
245	Fontaine, Sylvie (F)	441	
246	Gallant, Denise (F)	444	J6W-3R6
247	Gallant, Gilles (M)	444	
248	Sigouin, M.DesNeiges (F)	444	
249	Vallée, Pierre (M)	452	
250	Vallée, Andrée (F)	452	
251	Lefebvre, Raymond (M)	453	J6W-3R7
252	Lefebvre, Gisèle (F)	453	
253	Lamoureux, Henri (M)	455	
254	Lamoureux, Alexandrina(F)	455	
255	Bezeau, Pauline (F)	457	
256	Quevillon, Richard (M)	457	
257	Juteau, Marie-Reine (F)	460	J6W-3R6
258	Juteau, Gilles (M)	460	
259	Provost, Henri (M)	465	J6W-3R7
260	Provost, Ginette (F)	465	
261	Pouliot, Jacques (M)	468	J6W-3R6
262	Pouliot, S.Dominique (F)	468	
263	Provost, Irène (F)	469	J6W-3R7
264	Legault, Marcel (M)	469	
265	Provost, Daniel (M)	469	
266	Provost, Claude (M)	469	
267	Chaput, Jean-Guy (M)	471	
268	Carle, Emilienne (F)	473	
269	Gauthier, Isidore (M)	473	
270	Geoffroy, Richard (M)	474	J6W-3R6
271	Ouimet, Monique (F)	475	J6W-3R7
272	Cyr, Marcel (M)	476	J6W-3R6
273	Cyr, Claudette (F)	476	
274	Jacques, Louis (M)	480	
275	Ouimet, Jean-Claude (M)	481	J6W-3R7
276	Ouimet, Denise (F)	481	
277	Ménard, Julien (M)	482	J6W-3R6
278	Létourneau, André (m)	483	J6W-3R7
279	Létourneau, Danielle (F)	483	
280	Martin, Gracia (F)	485	
281	Martin, Richard (M)	485	
282	Martin, Claudette (F)	485	
283	Martin, Moise (M)	485	
284	Martin, Emilien (M)	491	
285	Martin, Pauline (F)	491	
286	Giguère, Jacques (M)	502	J6W-3R6
287	Giguère, Jocelyne (F)	502	
288	Limoges, Danielle (F)	519	J6W-3R7
289	Limoges, Michel (M)	519	
290	Tremblay, Denis (M)	520	J6W-3R6
291	Tremblay, Louise (F)	520	
292	Robin, François (M)	529	J6W-3R7
293	Robin, Thérèse (F)	529	
294	Cadieux, Louise (F)	529	
295	Sancartier, Roger (M)	530	J6W-3R6
296	Landry, Jacqueline (F)	530	
297	Gagnon, Louis (M)	539	J6W-3R7
298	Gagnon, Denise (F)	539	
299	Quevillon, Richard (M)	540	J6W-3R6
300	Quevillon, Lucy (F)	540	
301	Gagnon, Majorique (M)	546	
302	Gagnon, Aurelia (F)	546	
303	Gagnon, Nicole (F)	546	
304	Desjardins, André (M)	547	J6W-3R7
305	Desjardins, Guylaine (F)	547	
306	Blanchette, Yvan (M)	554	J6W-3r6
307	Blanchette, Denise (F)	554	
308	Blanchette, Marie-Claude(F)	554	
309	Chaput, Emelda (F)	554	
310	Coulombe, Henri (M)	564	
311	Coulombe, Juliette (F)	564	
312	Coulombe, Sylvie (F)	564	
313	Coulombe, Serge (M)	564	
314	Limoges, Claude (M)	565	J6W-3R7
315	Limoges, Lucie (F)	565	
	POIRIER		
316	Bérubé, Violette (F)	1763	J6W-3P8
317	Bérubé, Jacques (M)	1763	
318	Laramée, Normand (M)	1765	
319	Laramée, Huguette (F)	1765	
320	Bergeron, Laurier (M)	1767	
321	Bergeron, Germaine (F)	1767	
322	Bergeron, Michel (M)	1767	
323	Bergeron, Danielle (F)	1767	
324	Deroy, Emilien (M)	1769	
325	Deroy, Jeannine (F)	1769	
326	Deroy, Jean-Yves (M)	1769	
327	Labonté, Edmond (M)	1771	
328	Labonté, Marie-Paule (F)	1771	
329	Gaudreau, Régis (M)	1772	J6W-3P9
330	Cloutier, Monique (F)	1772	
331	Leblanc, Ovide (M)	1773	J6W-3R8
332	Leblanc, Solange (F)	1773	
333	Asselin, Micheline (F)	1774	J6W-3R9
334	Asselin, Réal (M)	1774	
335	Carignan, Bertrand (M)	1775	J6W-3R8
336	Carignan, Liliane (F)	1775	
337	Laverdure, Claude (M)	1776	J6W-3R9
338	Laverdure, Lucette (F)	1776	
339	Rocheleau, Jean-Paul (M)	1777	J6W-3R8
340	Rocheleau, Denise (F)	1777	
341	Rocheleau, Richard (M)	1777	
342	Rocheleau, Sylvie (F)	1777	
343	Rocheleau, Sylvain (M)	1777	
344	Prévost, Gilles (M)	1778	J6W-3P9
345	Fleury, Hélène (F)	1778	
346	Vaidye, Suzanne (F)	1779	J6W-3P8
347	Vaidye, William (M)	1779	

RURAL/RURALE				electoral district/circonscription	URBAN/URBAINE		
N°	page			TERREBONNE	N° 137	page	
	N°	of/de		signature(s)-enumerator(s) / signature(s)-recenseur(s)		N° 3	of/de 3
polling division section de vote				certified certifié Daniel Provost Pauline Smith	polling division section de vote		

F 303 **PRELIMINARY LIST OF ELECTORS**

8 5M-7-79

ELECTIONS CANADA

188389

LISTE PRÉLIMINAIRE DES ÉLECTEURS

This list of qualified electors for the polling division number as set out below was prepared for use at the pending federal election from information obtained at the enumeration and has been certified by the signature(s) below as to completeness and correctness so far as is possible.

La présente constitue la liste des électeurs de la section de vote dont le numéro apparaît plus bas préparée en vue de l'élection fédérale en cours d'après les renseignements recueillis lors du recensement. Le(s) recenseur(s) y a(ont) apposé s(a)leur) signature, affirmant que cette liste est aussi complète et exacte que possible.

N°			
	CHAMPLAIN		
1	Brault, Pierre (M)	455	J6W3X7
2	Mondor, Angèle (F)	455	
3	Dinelle, Richer (M)	459	
4	Dinelle, Eugènie (F)	459	
5	Dinelle, Henriette (F)	459	
6	Dinelle, Jean-Guy (M)	459	
7	Roy, Réjeanne (F)	463	
8	Roy, Léandre (M)	463	
9	Lajoie, Serge (M)	467	
10	Lajoie, Liliane (F)	467	
11	Dufresne, René (M)	471	
12	Dufresne, Lorraine (F)	471	
13	Bellizzi, Nick (M)	475	
14	Bellizzi, Rose (F)	475	
15	Gélinas, Paul (M)	479	
16	Gélinas, Francine (F)	479	
17	Veilleux, Suzy (F)	483	
18	Veilleux, Robert (M)	483	
19	Cadieux, Richard (M)	487	
20	Cadieux, Louise (F)	487	
21	Dorion, Normand (M)	491	
22	Gagné, Suzanne (F)	491	
23	Pelletier, Ida (F)	495	
24	Landry, Yves (M)	501	J6W3X8
25	Landry, Thérèse (F)	501	
26	Landry, Isidore (M)	501	
27	Corbeille, Lucie (F)	505	
28	Gourre, Serge (M)	505	
29	Desrochers-Leroux, Hélène (F)	509	J6W3X6
30	Desrochers, Michel (M)	509	
31	Bérubé, Jean-Roch (M)	513	J6W3X8
32	Roy, Denise (F)	513	
33	Ayotte, Yvon (M)	517	
34	Ayotte, Léa (F)	517	
35	Chassé, René (M)	521	
36	Chassé, Céline (F)	521	
37	Chassé, Nathalie (F)	521	
38	Lalancette, Régis (M)	525	
39	Lalancette, Marie-Thérèse (F)	525	
40	Lavallée-Cassivi, Louise (F)	529	
41	Lavallée, Richard (M)	529	
42	Perreault, Louise (F)	533	
43	Perreault, Pierre (M)	533	
44	Coderre, Danielle (F)	537	
45	Coderre, Daniel (M)	537	
46	Dubé-Lapointe, Norma (F)	541	
47	Dubé, Bernard (M)	541	
48	Poulin, Raymond (M)	545	
49	Poulin, Nicole (F)	545	
50	Bassenden, Eva (F)	460	J6W3X6
51	Bassenden, James (M)	460	
52	Lacasse, Réal (M)	464	
53	Lacasse, Monique (F)	464	
54	Gauthier, Ginette (F)	468	
55	Gauthier, Daniel (M)	468	
56	Harpin, Denis (M)	472	
57	Harpin, Colette (F)	472	
58	Pelletier, Thérèse (F)	476	
59	Pelletier, André (M)	476	J6W3X6
60	St-Onge, Denis (M)	480	
61	Chateauvert, Alain (M)	480	
62	Paré, Danielle (F)	484	
63	Paré, Réjean (M)	484	
64	Paquette, Raymond (M)	488	
65	Charette, Céline (F)	488	
66	Desrochers, Marthe (F)	492	
67	Zapitoski, Robert (M)	492	
68	Hamel, Claude (M)	498	
69	Hamel, Ghislaine	498	
70	Hamel, France (F)	498	
71	Hamel, Lyne (F)	498	
72	Ménard, Marc-Henri (M)	500	
73	Ménard, Marcel-Raymond (M)	500	
74	Ménard, Martine (F)	500	
75	Ménard, Hilarie (F)	500	
76	Ménard, Paul (M)	500	
77	Clark, Liliane (F)	504	J6W3X8
78	Clark, Eugène (M)	504	
79	Clark, Jean-Guy (M)	504	
80	Clark, Mireille (F)	504	
81	Sabourin, Lise (F)	508	J6W3X6
82	Corbeil, Diane (F)	508	
83	Corbeil, Daniel (M)	508	
84	Jean, Denise (F)	512	
85	Jean, André (M)	512	
86	Trudel, Jeanine (F)	516	
87	Trudel, Jean-Pierre (M)	516	
88	Lévesque, Danny (M)	520	
89	Lévesque, Gaetanne (F)	520	
90	Lévesque, Carmond (M)	520	
91	Gagnon, Jean-Claude (M)	536	
92	Gagnon, Solange (F)	536	
93	Gagnon, René (M)	536	
94	Phaneuf, Alain (M)	540	
95	Phaneuf-Tremblay, Louise (F)	540	
96	Paquette, Louise (F)	544	
97	Paquette, Guy (M)	544	
98	Richard, Pierre (M)	548	
99	Richard, Suzanne (F)	548	
100	Landry, Marguerite (F)	552	
101	Landry, Julien (M)	552	
102	Landry, Luc (M)	552	
	CHENIER		
103	Lachance, Gérard (M)	1687	J6W
104	Lachance, Francine (F)	1687	
	FORGET		
105	Michaud, Bernard (M)	1675	J6W3Z9
106	Michaud-Dumont, Suzanne	1675	
107	Lacroix, Réjean (M)	1679	
108	Lacroix, Francine (F)	1679	
109	Londero, Georgiana (F)	1678	
110	Londero, Aldo (M)	1678	
111	Paquette, Liette (F)	1682	J6W4A1
112	Paquette, Regent (M)	1682	

RURAL/RURALE			electoral district/circonscription	URBAN/URBAINE		
N°	page		TERREBONNE	N°	page	
	N°	of/de		138	N° 1	of/de 2
polling division section de vote			certified certifié signature(s)-enumerator(s) /signature(s)-recenseur(s)- Jacqueline Cartier / Lise Lefebvre	polling division section de vote		

188390

F 303 **PRELIMINARY LIST OF ELECTORS**

ELECTIONS CANADA

LISTE PRÉLIMINAIRE DES ÉLECTEURS

8 5M-7-79

This list of qualified electors for the polling division number as set out below was prepared for use at the pending federal election from information obtained at the enumeration and has been certified by the signature(s) below as to completeness and correctness so far as is possible.

La présente constitue la liste des électeurs de la section de vote dont le numéro apparaît plus bas préparée en vue de l'élection fédérale en cours d'après les renseignements recueillis lors du recensement. Le(s) recenseur(s) y a(ont) apposé sa(leur) signature, affirmant que cette liste est aussi complète et exacte que possible.

N°			
	LARIVEE		
113	Dionne, Johanne (F)	459	J6W4A5
114	Dionne, Robert (M)	459	
115	Guillemette, Lyne (F)	463	
116	Guillemette, Raymond (M)	463	
117	Beauregard, André (M)	467	
118	Beauregard-Cantin, Francine (F)	467	
119	Morin, Gisèle (F)	471	
120	Morin, Claude (M)	471	
121	Lafleur, Guy (M)	475	
122	Lafleur, Claire (F)	475	
123	Lachance, Claudette (F)	479	
124	Lachance, Claude (M)	479	
125	Charest, Annette (F)	483	
126	Charest, Richard (M)	483	
127	Duclos, Denis (M)	487	
128	Duclos, Claudette (F)	487	
129	Goyette, Nicole (F)	491	
130	Cardinal, Yves (M)	491	
131	Guilbault, Jacques (M)	495	
132	Guilbault, Nicole (F)	495	
133	Racine, Mario (M)	499	
134	Gingras, Réjeanne (F)	499	
135	Leclerc, Luc (M)	503	
136	Leclerc, Lise (F)	503	
137	Girard, Richard (M)	507	
138	Girard, Lydia (F)	507	
139	Berthelette, André (M)	511	
140	Berthelette, Johanne (F)	511	
141	Vaillancourt, Michel (M)	515	
142	Vaillancourt, Ginette (F)	515	
143	Gilbert, Aline (F)	519	
144	Gilbert, Réal (M)	519	
145	Pineault, Yvan (M)	523	
146	Pineault, Jean-Marc (M)	523	
147	Pineault, Fernandos (M)	523	
148	Pineault, Graziela (F)	523	
149	Lalonde, Jacques (M)	527	
150	Lalonde, Yolande (F)	527	
151	Rodi, Francesca (F)	460	J6W4A6
152	Rodi, Giuseppe (M)	460	
153	Rodi, Denise (F)	460	
154	Renaud, Jean-Pierre (M)	464	
155	Renaud, Michelle (F)	464	
156	Pilon, Daniel (M)	468	
157	Pilon, Gaston (M)	468	
158	Paré, Carole (F)	468	
159	Girard, Lise (F)	476	J6W4A7
160	Girard, Robert (M)	476	
161	Ferguson, Sylvain (M)	482	
162	Belfiore, Angelo (M)	482	
163	Charbonneau, Pierrette (F)	482	
164	Ouimet, Francine (F)	486	
165	Ouimet, Pierre (M)	486	
166	Dionne, Alain (M)	490	J6W4A8
167	Dionne, Denise (F)	490	
168	Wilson, Johanne (F)	510	
169	Wilson, Christiane (F)	510	
170	Gagnon, Maurice (M)	522	J6W4A8
171	Gagnon, Josiane (F)	522	
172	Turgeon, Pierre (M)	526	
173	Turgeon, Nicole (F)	526	
	LAURIER (Boul)		
174	Guy, Josée (F)	455	J6W4M6
175	Savoie, Gaetan (M)	455	
176	Bouchard, Claude (F)	457	
177	Leclerc, Jacques (M)	457	
	NARDOZZA		
178	Chamberland, Diane (F)	1679	J6W4A3
179	Chamberland, Michel (M)	1679	
180	Coté, Pierre (M)	1683	
181	Chainey, Louise (F)	1683	
182	Beaudoin, Luisa (F)	1687	
183	Beaudoin, Regent (M)	1687	
184	Thiboutot, Raymonde (F)	1678	J6W4A2
185	Proulx, Jean-Louis (M)	1678	
186	Cordi, Assunta (F)	1682	
187	Cordi, Nicodomo (M)	1682	
188	Bourgeois, Luce (F)	1686	
189	Bourgeois, Gilles (M)	1686	

RURAL/RURALE			electoral district/circonscription	URBAN/URBAINE		
N°	page		TERREBONNE	N°	page	
	N°	of/de		138	N° 2	of/de 2
polling division / section de vote			certified / certifié — signature(s)-enumerator(s) / signature(s)-recenseur(s)	polling division / section de vote		

F 303 **PRELIMINARY LIST OF ELECTORS**

8 5M-7-79

ELECTIONS CANADA

188391

LISTE PRÉLIMINAIRE DES ÉLECTEURS

This list of qualified electors for the polling division number as set out below was prepared for use at the pending federal election from information obtained at the enumeration and has been certified by the signature(s) below as to completeness and correctness so far as is possible.

La présente constitue la liste des électeurs de la section de vote dont le numéro apparaît plus bas préparée en vue de l'élection fédérale en cours d'après les renseignements recueillis lors du recensement. Le(s) recenseur(s) y a(ont) apposé sa(leur) signature, affirmant que cette liste est aussi complète et exacte que possible.

DES SEIGNEURS

N°			
1	Jalbert, Japhet (M)	1710	J6W 3S3
2	Jalbert, Charlotte (F)	1710	J6W 3S3
3	Dery, Alain (M)	1711	J6W 3S2
4	Guay, Johanne (F)	1711	J6W 3S2
5	Levac, Normand (M)	1713	J6W 3S2
6	Levac, France (F)	1713	J6W 3S2
7	Lortie, Christian (M)	1714	J6W 3S3
8	Laurin, Céline (F)	1714	J6W 3S3
9	Fiset, Noel (M)	1715	J6W 3S2
10	Fiset, Lise (F)	1715	J6W 3S2
11	Dion, Jean-Marie (M)	1716	J6W 3S4
12	Dion, Hélène (F)	1716	J6W 3S4
13	Thériault, Marc (M)	1718	J6W 3S4
14	Thériault, Claude (M)	1718	J6W 3S4
15	Thériault, Lise (F)	1718	J6W 3S4
16	Lebrun, Jean-Pierre (M)	1719	J6W 3S5
17	Lebrun, Ghislaine (F)	1719	J6W 3S5
18	Aubé, Jos (M)	1722	J6W 3S4
19	Aubé, Sylvain (M)	1722	J6W 3S4
20	Aubé, Clémence (F)	1722	J6W 3S4
21	Lussier, Louis (M)	1723	J6W 3S5
22	Lussier, Thérèse (F)	1723	J6W 3S5
23	Lévesque, Bertrand (M)	1724	J6W 3S4
24	Lévesque, Yolande (F)	1724	J6W 3S4
25	Lavoie, Viateur (M)	1725	J6W 3S5
26	Lavoie, Jeanette (F)	1725	J6W 3S5
27	Bragdon, Michel (M)	1726	J6W 3S4
28	Minville, Linda (F)	1726	J6W 3S4
29	Leduc, Michel (M)	1727	J6W 3S5
30	Leduc, Ginette (F)	1727	J6W 3S5
31	Gagnon, Rejean (M)	1729	J6W 3S5
32	Gagnon, Claudette (F)	1729	J6W 3S5
33	Bouchard, Berthier (M)	1730	J6W 3S4
34	Bouchard, François (M)	1730	J6W 3S4
35	Bouchard, Jean-Guy (M)	1730	J6W 3S4
36	Bouchard, Doris (F)	1730	J6W 3S4
37	Pelletier, Noel (M)	1731	J6W 3S5
38	Pelletier, Michel (M)	1731	J6W 3S5
39	Pelletier, Gaby (F)	1731	J6W 3S5
40	Mamano, Charles (M)	1732	J6W 3S4
41	Mamano, Francine (F)	1732	J6W 3S4
42	Couture, Michel (M)	1733	J6W 3S5
43	Couture, Mona (F)	1733	J6W 3S5
44	Leduc, Joseph (M)	1734	J6W 3S4
45	Leduc, Thérèse (F)	1734	J6W 3S4
46	Nadeau, Richard (M)	1735	J6W 3S5
47	Nadeau, Lorraine (F)	1735	J6W 3S5
48	Corbeil, Jacques (M)	1736	J6W 3S4
49	Corbeil, Suzanne (F)	1736	J6W 3S4
50	Paré, Gilles (M)	1737	J6W 3S5
51	Paré, Jocelyne (F)	1737	J6W 3S5
52	Bronka, Ibigniew (M)	1738	J6W 3S4
53	Bronka, Elizabeth (F)	1738	J6W 3S4
54	Girard, Guy (M)	1739	J6W 3S5
55	Girard, Gaston (M)	1739	J6W 3S5
56	Girard, Sylvie (F)	1739	J6W 3S5
57	Girard, Raymonde (F)	1739	J6W 3S5
58	Fournier, Aimé (M)	1740	J6W 3S4
59	Fournier, Jessy (F)	1740	J6W 3S4
60	Lévesque, David (M)	1741	J6W 3S5
61	Lévesque, Francine (F)	1741	J6W 3S5
62	Morisseau, Denis (M)	1742	J6W 3S4
63	Morisseau, Serge (M)	1742	J6W 3S4
64	Morisseau, Sylvie (F)	1742	J6W 3S4
65	Morisseau, Diane (F)	1742	J6W 3S4
66	Morisseau, Juliette (F)	1742	J6W 3S4
67	Champagne, Roger (M)	1743	J6W 3S5
68	Champagne, Yolande (F)	1743	J6W 3S5
69	Masse, Benoit (M)	1744	J6W 3S4
70	Masse, André (M)	1744	J6W 3S4
71	Masse, Jeannine (F)	1744	J6W 3S4
72	Grondin, Jean-Paul (M)	1745	J6W 3S5
73	Grondin, Michel (M)	1745	J6W 3S5
74	Grondin, Bernadette (F)	1745	J6W 3S5
75	Grondin, Sylvie (F)	1745	J6W 3S5
76	Dressel, Félix (M)	1746	J6W 3S4
77	Dressel, Suzanne (F)	1746	J6W 3S4
78	Paiement, Bertrand (M)	1747	J6W 3S5
79	Paiement, Louise (F)	1747	J6W 3S5
80	Paquette, Normand (M)	1749	J6W 3S5
81	Sarrazin, Sylvie (F)	1749	J6W 3S5
82	Cloutier, Pierre (M)	1750	J6W 3S4
83	Cloutier, Jocelyne (F)	1750	J6W 3S4
84	Larose, Yves (M)	1751	J6W 3S5
85	Larose, Renée (F)	1751	J6W 3S5
86	Larocque, Bernard (M)	1752	J6W 3S4
87	Perreault, Nicole (F)	1752	J6W 3S4
88	Rioux, Michel (M)	1753	J6W 3S5
89	Rioux, Louise (F)	1753	J6W 3S5
90	Bourgouin, Joseph (M)	1754	J6W 3S4
91	Bourgouin, Louise (F)	1754	J6W 3S4
92	Courchesne, Normand (M)	1755	J6W 3S5
93	Courchesne, Ginette (F)	1755	J6W 3S5
94	Robert, Guy (M)	1756	J6W 3S4
95	Robert, Diane (F)	1756	J6W 3S4
96	Armand, Jean (M)	1758	J6W 3S4
97	Armand, Francine (F)	1758	J6W 3S4
98	Vincent, Lionel (M)	1759	J6W 3S6
99	Ranallo, André (M)	1761	J6W 3S6
100	Ranallo, Odile (F)	1761	J6W 3S6
101	St-Gelais, Jules (M)	1762	J6W 3S7
102	St-Gelais, Gisèle (F)	1762	J6W 3S7
103	Coutu, Jean-Briand (M)	1763	J6W 3S6
104	Coutu, Rita (F)	1763	J6W 3S6
105	Deroy, Denis (M)	1764	J6W 3S7
106	Deroy, André (M)	1764	J6W 3S7
107	Deroy, Jacques (M)	1764	J6W 3S7
108	Deroy, Adèle (F)	1764	J6W 3S7
109	Deroy, Claire (F)	1764	J6W 3S7
110	Ouimet, Gisèle (F)	1765	J6W 3S6
111	Lortie, Patricia (F)	1765	J6W 3S6
112	Charron, Robert (M)	1766	J6W 3S7
113	Charron, Lise (F)	1766	J6W 3S7
114	Gaudreault, Michel (M)	1767	J6W 3S6
115	Gaudreault, Huguette (F)	1767	J6W 3S6
116	Hébert, Maurice (M)	1768	J6W 3S7
117	Dextras, Josée (F)	1768	J6W 3S7
118	Bajouet, Jean-Pierre (M)	1770	J6W 3S7
119	Bajouet, Denise (F)	1770	J6W 3S7

RURAL/RURALE				URBAN/URBAINE
N°	page			N° 139
	N°	of/de		page N° 1 of/de 2
polling division / section de vote				polling division / section de vote

electoral district/circonscription: TERREBONNE

certified / certifié

signature(s)-enumerator(s) / signature(s)-recenseur(s)

Denise Cousteau

Joanna Inozetrada

188392

F 303 **PRELIMINARY LIST OF ELECTORS**

8 5M 7 79

ELECTIONS CANADA

LISTE PRÉLIMINAIRE DES ÉLECTEURS

This list of qualified electors for the polling division number as set out below was prepared for use at the pending federal election from information obtained at the enumeration and has been certified by the signature(s) below as to completeness and correctness so far as is possible.

La présente constitue la liste des électeurs de la section de vote dont le numéro apparaît plus bas préparée en vue de l'élection fédérale en cours d'après les renseignements recueillis lors du recensement. Le(s) recenseur(s) y a(ont) apposé sa(leur) signature, affirmant que cette liste est aussi complète et exacte que possible.

N°			
	FRONTENAC		
20	Valois, Daniel (M)	1644	J6W 3Y3
21	Valois, Lise (F)	1644	J6W 3Y3
22	Conceicao, Manuel (M)	1645	J6W 3Y2
23	Conceicao, Francine (F)	1645	J6W 3Y2
24	Brien, Réjean (M)	1649	J6W 3Y2
25	Brien, Sylvie (F)	1649	J6W 3Y2
26	Talbot, Paul-Emile (M)	1652	J6W 3Y3
27	Talbot, Ginette (F)	1652	J6W 3Y3
28	Boulanger, Lucien (M)	1653	J6W 3Y2
29	Boulanger, Françoise (F)	1653	J6W 3Y3
30	Chabot, Pierre (M)	1656	J6W 3Y3
31	Chabot, Norma (F)	1656	J6W 3Y3
32	Monette, Daniel (M)	1657	J6W 3Y2
33	Monette, Pierre (M)	1657	J6W 3Y2
34	Monette, Ghislaine (F)	1657	J6W 3Y2
35	Perusse, Renald (M)	1664	J6W 3Y3
36	Perusse, Lucille (F)	1664	J6W 3Y3
37	Moses, Lawrence (M)	1668	J6W 3Y3
38	Moses, Francine (F)	1668	J6W 3Y3
39	Vallée, André (M)	1672	J6W 3Y3
40	Temelini, Paul JR (M)	1676	J6W 3Y3
41	Temelini, Louise (F)	1676	J6W 3Y3
42	Moya, Gerard (M)	1680	J6W 3Y3
43	Moya, Lucie (F)	1680	J6W 3Y3
44	Ouimet, Jean-Claude (M)	1684	J6W 3Y3
45	Lambert, Danielle (F)	1684	J6W 3Y3
46	Martin, Alain (M)	1688	J6W 3Y3
47	Martin, Ghislaine (F)	1688	J6W 3Y3
48	Charest, Pierre (M)	1692	J6W 3Y3
49	Charest, Joanne (F)	1692	J6W 3Y3
50	Lavoie, Claude (M)	1696	J6W 3Y3
51	Lavoie, Pierrette (F)	1696	J6W 3Y3
52	Berthiaume, Robert (M)	1697	J6W 3Y2
53	Berthiaume, Diane (F)	1697	J6W 3Y2
54	Henault, Roger (M)	1700	J6W 3Y3
55	Henault, Claudine (F)	1700	J6W 3Y3
56	Hinse, André (M)	1701	J6W 3Y2
57	Hinse, Diane (F)	1701	J6W 3Y2
58	Masse, Jacques (M)	1704	J6W 3Y3
59	Masse, Jeannine (F)	1704	J6W 3Y3
60	Beaulne, Jacques (M)	1705	J6W 3Y2
61	Beaulne, Odette (F)	1705	J6W 3Y2
62	Nantel, Jean (M)	1708	J6W 3Y3
63	Nantel, Laurie (F)	1708	JtW 3Y3
	PLACE DES SEIGNEURS		
64	Sisla, Michel (M)	1677	J6W 3S2
65	Sisla, Linda (F)	1677	J6W 3S2
66	Brouillard, Jean (M)	1679	J6W 3S2
67	Brouillard, Micheline (F)	1679	J6W 3S2
68	Baron, Richard (M)	1681	J6W 3S2
69	Baron, Céline (F)	1681	J6W 3S2
70	Piché, Raymond (M)	1683	J6W 3S2
71	Piché, Louise (F)	1683	J6W 3S2
72	Tremblay, Jean-Jacques (M)	1685	J6W 3S2
73	Tremblay, Françoise (F)	1683	J6W 3S2
74	Lapierre, Ronald (M)	1687	J6W 3S2
75	Messier, Sylvain (M)	1689	J6W 3S2
176	Destroismaisons, Lorraine (F)	1689	J6W 3S2
177	Leduc, Michel (M)	1689	J6W 3S2
178	Leduc, Danielle (F)	1689	J6W 3S2
179	Laramée, René (M)	1691	J6W 3S2
180	Laramée, Françoise (F)	1691	J6W 3S2
181	Auclair, Yves (M)	1693	J6W 3S2
182	Auclair, Francine (F)	1693	J6W 3S2
183	Robitaille, Dorilla (M)	1695	J6W 3S2
184	Robitaille, Donald (M)	1695	J6W 3S2
185	Robitaille, Lise (F)	1695	J6W 3S2
186	Robitaille, Sonya (F)	1695	J6W 3S2
187	Brouillard, Gérard (M)	1697	J6W 3S2
188	Brouillard, Madeleine (F)	1697	J6W 3S2
189	Travers, Michel (M)	1701	J6W 3S2
190	Milette, Jeanne (F)	1701	J6W 3S2
191	Hamel, Raymonde (F)	1703	J6W 3S2
192	Lamothe, Claude (M)	1705	J6W 3S2
193	Lamothe, Micheline (F)	1705	J6W 3S2
194	Sanscartier, Robert (M)	1706	J6W 3S3
195	Bellemare, Linda (F)	1706	J6W 3S3
196	Vitale, Georges (M)	1707	J6W 3S2
197	Vitale, Danielle (F)	1707	J6W 3S2
198	Blanchette, Réal (M)	1708	J6W 3S3
199	Blanchette, Simonne (F)	1708	J6W 3S3
200	Lefebvre, Michel (M)	1709	J6W 3S2
201	Lefebvre, Francine (F)	1709	J6W 3S2

RURAL/RURALE

	page	
	N°	of/de

polling division / section de vote

electoral district/circonscription: TERREBONNE

certified / certifié — signature(s)-enumerator(s) / signature(s)-recenseur(s)

Denise Cuvelier — Diane Mastrocola

URBAN/URBAINE

N°	page N°	of/de
139	2	2

polling division / section de vote

188393

F 303 **PRELIMINARY LIST OF ELECTORS**

8 SM 7 79

ELECTIONS CANADA

LISTE PRÉLIMINAIRE DES ÉLECTEURS

This list of qualified electors for the polling division number as set out below was prepared for use at the pending federal election from information obtained at the enumeration and has been certified by the signature(s) below as to completeness and correctness so far as is possible.

La présente constitue la liste des électeurs de la section de vote dont le numéro apparaît plus bas préparée en vue de l'élection fédérale en cours d'après les renseignements recueillis lors du recensement. Le(s) recenseur(s) y a(ont) apposé sa(leur) signature, affirmant que cette liste est aussi complète et exacte que possible.

CURE BELANGER

N°			
1	Massicotte, Carmen(F)	440	J6W3S8
2	Massicotte, Adrien(M)	440	
3	Cloutier, Gilles(M)	441	J6W3S9
4	Cloutier, Rollande(F)	441	
5	Robinson, Denise(F)	442	J6W3S8
6	Robinson, Jean-Marc(M)	442	
7	Robinson, Pierre(M)	442	
8	Charron, Marcel(M)	443	J6W3S9
9	Charron, Jeanette(F)	443	
10	Dufour, Réjean(M)	444	J6W3S8
11	Viau, Hélène(F)	444	
12	Dufour, Marcel(M)	444	
13	Guertin, Sylvie(F)	445	J6W3S9
14	Guertin, Nicole(F)	445	
15	Guertin, Jean-Paul(M)	445	
16	Custeau, Marcel(M)	447	J6W3S9
17	Custeau, Denise(F)	447	
18	Vézina, Nicole(F)	448	J6W3T1
19	Vézina, Michel(M)	448	
20	Fafard, Denise(F)	449	J6W3S9
21	Young, Michel(M)	449	
22	Courville, Pierre(M)	450	J6W3T1
23	Courville, Monique(F)	450	
24	Poirier, Jacques(M)	451	J6W3S9
25	Poirier, Nicole(F)	451	
26	Hétu, Michel(M)	452	J6W3T1
27	Hétu, Ginette(F)	452	
28	Pelletier, Roger(M)	452	
29	Desormeaux, Pauline(F)	453	J6W3S9
30	Desormeaux, Roger(M)	453	
31	L'Espérance, Rena(F)	454	J6W3T1
32	L'Espérance, Robert(M)	454	
33	Gingras, Claude(M)	456	J6W3T1
34	Gingras, Ginette(F)	456	
35	Lefrançois, Michel(M)	457	J6W3S9
36	Lefrançois, Jocelyne(F)	457	
37	Noury, Jean(M)	458	J6W3T1
38	Noury, Nicole(F)	458	
39	Mazerolle, Monique)F)	459	J6W3S9
40	Mazerolle, Alain(M)	459	
41	Mazerolle, Donald(M)	459	
42	Mazerolle, Prosper(M)	459	
43	Champagne, Lise(F)	460	J6W3T1
44	Poliquin, Yves(M)	460	
45	Rondeau, Huguette(F)	461	J6W3S9
46	Rondeau, Michel(M)	461	
47	Taillon, Pierre(M)	462	J6W3T1
48	Taillon, Marie(F)	462	
49	Taillon, Jean-Pierre(M)	462	
50	David, Pierre(M)	463	J6W3S9
51	Bolduc, Jocelyne(F)	463	
52	Levesque, Yvon(M)	464	J6W3T1
53	Levesque, Marielle(F)	464	
54	Belleville, Robert(M)	465	J6W3S9
55	Després, Belleville Claudette(F)	465	
56	Brien, Jocelyn(M)	466	J6W3T1
57	Forget, Brien Lorraine(F)	466	
58	Banville, Rosalie(F)	467	J6W3S9
59	Banville, Armand(M)	467	
60	Vivier, Fernand(M)	468	J6W3T1
61	Vivier, Marie-Claude(F)	468	

CURE BELANGER

N°			
62	Guérard, Précourt Lorraine(F)	470	J6W3T1
63	Lemire, Pierre(M)	471	J6W3T2
64	Lemire, Andrée(F)	471	
65	Lemire, Marcel(M)	471	
66	Lemire, Françoise(F)	471	
67	Dupont, Jocelyn(M)	472	J6W3T1
68	Dupont, Claire(F)	472	
69	Boisvert, Denise(F)	473	J6W3T2
70	Boisvert, Maurice(M)	473	
71	Decosse, Pierre(M)	474	J6W3T1
72	Decosse, Hélène(F)	474	
73	Boucher, Alain(M)	475	J6W3T2
74	Boucher, Monique(F)	475	
75	Boucher, Serge(M)	475	
76	Héroux, Jean-Pierre(M)	476	J6W3T1
77	Héroux, Pauline(F)	476	
78	Langlois, Suzanne(F)	478	J6W3T1
79	Langlois, Jacques(M)	478	
80	Langlois, Diane(F)	478	
81	Lavallée, Harrisson Oriette(F)	484	J6W3T3
82	Harrisson, Roch(M)	484	
83	Sevigny, Gertrude(F)	486	J6W3T3
84	Sévigny, Sylvain(M)	486	
85	Sévigny, André(M)	486	
86	Mayrand, Thérèse(F)	490	j6W3T3
87	Mayrand, Noella(F)	490	
88	Michaud, Micheline(F)	491	J6W3T4
89	Michaud, Maurice(M)	491	
90	Michaud, Edgar(M)	491	
91	Michaud, Jeannine(F)	491	
92	Pilon, Réjean(M)	492	J6W3T3
93	Pilon, Josée(F)	492	
94	Pilon, Lucie(F)	492	
95	Fortin, Perron Fabienne(F)	493	J6W3T4
96	Perron, Camil(M)	493	
97	Jobin, Diane(F)	494	J6W3T3
98	Jobin, Jean-Paul(M)	494	
99	Jobin, Lilianne(F)	494	
100	Ringuet, Richard(M)	495	J6W3T4
101	Ringuet, Lise(F)	495	
102	Caron, Alain(M)	496	J6W3T3
103	Caron, Lisette(F)	496	
104	Robichaud, Jean-Paul(M)	497	J6W3T4
105	Robichaud, Francine(F)	497	
106	Lessard, Pierrette(F)	498	J6W3T3
107	Lessard, Gaston(M)	498	
108	Lacourse, Suzanne(F)	499	J6W3T4
109	Lacourse, Sylvain(M)	499	
110	Lacourse, Bernard(M)	499	
111	Lemay, Napoléon(M)	500	J6W3T3
112	Lemay, Diane(F)	500	
113	Turcotte, Rosaire(M)	501	J6W3T4
114	Turcotte, Jeannine(F)	501	
115	Turcotte, Raymond(M)	501	
116	Turcotte, Jean-Pierre(M)	501	
117	Turcotte, Bruno(M)	501	
118	Desjardins, Denis(M)	502	J6W3T3
119	Desjardins, Carole(F)	502	
120	Lacharité, Bernard(M)	504	J6W3T3

RURAL/RURALE			electoral district/circonscription	URBAN/URBAINE		
N°	page		Terrebonne	N°	page	
	N°	of/de		140	N° 1	of/de 2
polling division section de vote			certified certifié signature(s)-enumerator(s) /signature(s)-recenseur(s)	polling division section de vote		

188394

F 303 **PRELIMINARY LIST OF ELECTORS**

8 5M 7-79

ELECTIONS CANADA

LISTE PRÉLIMINAIRE DES ÉLECTEURS

This list of qualified electors for the polling division number as set out below was prepared for use at the pending federal election from information obtained at the enumeration and has been certified by the signature(s) below as to completeness and correctness so far as is possible.

La présente constitue la liste des électeurs de la section de vote dont le numéro apparaît plus bas préparée en vue de l'élection fédérale en cours d'après les renseignements recueillis lors du recensement. Le(s) recenseur(s) y a(ont) apposé sa(leur) signature, affirmant que cette liste est aussi complète et exacte que possible.

N°			
	CURE BELANGER		
121	Lacharité, Louise(F)	504	J6W3T3
122	Morin, Monique(F)	506	J6W3T3
123	Morin, Fernand(M)	506	
	Rue ROCHON		
124	Lamarre, Alain(M)	1779	J6W3P5
125	Lamarre, Louise(F)	1779	
126	Hétu, Yvon(M)	1781	J6W3P7
127	Hétu, Jocelyne(F)	1781	
128	Desfossés, Claude(M)	1782	J6W3P6
129	Desfossés, Lucette(F)	1782	
130	Lanthier, Danielle(M)	1783	J6W3P5
131	Théroux, André(M)	1783	
132	Sabourin, Louise(F)	1784	J6W3P6
133	Sabourin, Robert	1784	
134	Sergerie, Auguste(M)	1786	J6W3P6
135	Sergerie, Bernadette(F)	1786	
136	Sergerie, Chantal(F)	1786	
137	Sergerie, Renaud(M)	1786	
138	Mailhot, Benoit(M)	1787	J6W3P5
139	Mailhot, Sylvie(F)	1787	
140	Mailhot, Gaétan(M)	1787	
141	Mailhot, Réal(M)	1787	
142	Fédak, James(M)	1788	J6W3P6
143	Fédak, Claudette(F)	1788	
144	Fédak, André(M)	1788	
145	Perreault, Jacquws(M)	1789	J6W3P5
146	Perreault, Louise(F)	1789	
	Rue WHILHELMY		
147	Proulx, Thérèse(F)	1782	J6W3P7
148	Proulx, Alain(M)	1782	
149	Proulx, Mario(M)	1782	
150	Lunardini, Robert(M)	1784	J6W3P7
151	Lunardini, Lina(F)	1784	
152	Ouelette, Claude(M)	1786	J6W3P7
153	Collin, Thérèse(F)	1786	
154	Thériault, Michel(M)	1788	J6W3P7
155	Langlois, Denise(F)	1788	
156	Lamy, Guy(M)	1790	J6W3P7
157	Lamy, Marille(F)	1790	
158	Gosselin, Lise(F)	1792	J6W3P7
159	Barbusci, Jean(M)	1792	
160	Archambault, Ginette(F)	1794	J6W3P7
161	Archambault, Lisette(F)	1794	
162	Archambault, Jean(M)	1794	

RURAL/RURALE			electoral district/circonscription	URBAN/URBAINE		
N°	page		Terrebonne	N°	page	
	N°	of/de		140	N° 2	of/de 2
polling division section de vote			certified certifié signature(s)-enumerator(s) / signature(s)-recenseur(s)	polling division section de vote		

F 303 **PRELIMINARY LIST OF ELECTORS**

8 5M-7-79

ELECTIONS CANADA

188395

LISTE PRÉLIMINAIRE DES ÉLECTEURS

This list of qualified electors for the polling division number as set out below was prepared for use at the pending federal election from information obtained at the enumeration and has been certified by the signature(s) below as to completeness and correctness so far as is possible.

La présente constitue la liste des électeurs de la section de vote dont le numéro apparaît plus bas préparée en vue de l'élection fédérale en cours d'après les renseignements recueillis lors du recensement. Le(s) recenseur(s) y a(ont) apposé sa(leur) signature, affirmant que cette liste est aussi complète et exacte que possible.

N°			
	CHARTRAND		
1	MOISAN, GILLES (M)	1788	J6W 3T6
2	MOISAN, GINETTE (F)	1788	
3	COUTURIER, BENOIT (M)	1790	
4	COUTURIER, JOCELYNE (F)	1790	
5	BOUCHER, CLAUDE (M)	1792	
6	GASCON, DIANE (F)	1792	
7	LANGLOIS, ANDRE (M)	1796	
8	LANGLOIS, RENEE (F)	1796	
9	GASSE, YVON (M)	1798	
10	GASSE, MONIQUE (F)	1798	
11	RACICOT, MARIO (M)	1818	
12	RACICOT, GINETTE (F)	1818	
13	BARRETTE,NORMAND (M)	1820	
14	BARRETTE, LISE (F)	1820	
	CHARTRAND		
15	LAVOIE, YVON (M)	1779	J6W 3T5
16	LAVOIE, GAETANE (F)	1779	
17	LAVOIE, JIMMY (M)	1779	
18	OUELLET, JEAN-GUY (M)	1781	
19	OUELLET, YVETTE (F)	1781	
20	OUELLET, MANON (F)	1781	
21	OUELLET, SYLVAIN(M)	1781	
22	GAUDREAU, AUGUSTINE (F)	1781	
23	LAPOINTE, JEAN-GUY (M)	1783	
24	LAPOINTE, MONIQUE (F)	1783	
25	LAPOINTE, LINDA (F)	1783	
26	BOLDUC, ROBERT (M)	1785	
27	BOLDUC, JOCELYNE (F)	1785	
28	DUFOUR, NORMAND (M)	1787	
29	DUFOUR, RAFFAELA (F)	1787	
30	LACASSE, NIEL (M)	1789	
31	LACASSE, PIERRE (M)	1789	
32	LACASSE, HUGUETTE (F)	1789	
33	LACASSE, SYLVAIN (M)	1789	
34	MAYRAND, GUY (M)	1791	
35	MAYRAND, MICHELINE (F)	1791	
36	PIGEON, JEAN-PAUL (M)	1793	
37	PIGEON, FRANCINE (F)	1793	
38	ANDERSON, ALAN (M)	1795	
39	ANDERSON, ANDREE (F)	1795	
40	ST-LAURENT, BERCHMANS(M)	1797	
41	ST-LAURENT, THERESE (F)	1797	
42	DEJNEKA, BOHDAN (M)	1799	
43	DEJNEKA, LUCETTE (F)	1799	
44	MAURICE, EMILE (M)	1801	
45	MAURICE, CLAUDETTE (F)	1801	
46	ASSELIN, RENE (M)	1803	
47	ASSELIN, SUZANNE (F)	1803	
48	GODIN, PAUL EMILE(M)	1805	
49	GODIN, GISELE (F)	1805	
50	GODIN, NATHALIE (F)	1805	
51	LAPIERRE, GHISLAIN (M)	1807	
52	LAPIERRE, LAURENCE (F)	1807	
53	LAROUCHE, CLEMENT (M)	1809	
54	LAROUCHE, DENISE (F)	1809	
55	GAGNE, CAROL (M)	1811	
56	GAGNE, FRANCINE (F)	1811	
57	GIROUX, BERNARD (M)	1813	
58	GIROUX, LOUIS-PHILIPPE(M)	1813	

N°			
	CHARTRAND (suite)		
59	GIROUX, LORRAINE (F)	1813	J6W 3T5
60	PION, RENE (M)	1815	
61	PION, MICHELINE (F)	1815	
62	CHARTRAND, BENOIT (M)	1817	
63	CHARTRAND, GINETTE(F)	1817	
64	CASTONGUAY, SYLVIE (F)	1819	
65	CASTONGUAY, RENE (M)	1819	
66	BOURGOING, NYL (M)	1821	
67	WOODWARD, SONIA (F)	1821	
68	BOURGOING, PAULIN (M)	1823	
69	BOURGOING, MANON (F)	1823	
70	DE BULLE, SERGE (M)	1825	
71	DE BULLE, NICOLE (F)	1825	
	HENRI		
72	DUCASSE, ODETTE (F)	1778	J6W 3N8
73	DUCASSE, JULES (M)	1778	
74	THERIAULT-PAQUIN, FRANCE(F)	1780	
75	THERIAULT, MARIO (M)	1780	
76	GUILBAULT, DENISE (F)	1782	
77	GUILBAULT, MICHEL (M)	1782	
78	NOURY, CAROLE (F)	1784	
79	NOURY, ROBERT (M)	1784	
80	GINGRAS, NICOLE (F)	1786	
81	GINGRAS, STEPHANE (M)	1786	
	HENRI		
82	BORDELEAU, LORRAINE (F)	1771	J6W 3N7
83	RIOUX, MICHEL (M)	1773	
84	RIOUX, JUDITH (F)	1773	
85	RIOUX, GERARD (M)	1773	
86	VALLIERES, CLAUDE (M)	1775	
87	OUELLETTE, GERARD (M)	1777	
88	OUELLETTE, JEANNE D'ARC(F)	1777	
89	OUELLETTE, ALAIN (M)	1777	
90	HETU, NATHALIE (F)	1779	
91	ZALEWSKI, WASSIL (M)	1779	
92	POIRIER, DIANE (F)	1779	
93	DESMARCHAIS, MICHEL (M)	1781	
94	DESMARCHAIS, AURISE (F)	1781	
95	BARRETTE, PAUL (M)	1783	
96	BARRETTE, NICOLE (F)	1783	
97	PARADIS, DENIS (M)	1785	
98	PARADIS, CLAUDETTE (F)	1785	
99	PARADIS, REJEAN (M)	1785	
100	CALESTAGNE, IRENE (F)	1785	
	LEFRANCOIS		
101	BROUILLARD, MICHEL (M)	700	J6W 3Y5
102	BROUILLARD, DANIELLE (F)	700	
103	DESROCHERS, PIERRE (M)	708	
104	DESROCHERS, MICHELINE (F)	708	
105	LAVOIE, MICHEL (M)	716	
106	LAVOIE, GINETTE (F)	716	
	LEFRANCOIS		
107	JULIEN, JOCELYNE (F)	701	J6W 3Y4
108	JULIEN, MICHEL (M)	701	
109	LAFRENIERE, FRANCE (M)	707	

RURAL/RURALE			electoral district/circonscription	URBAN/URBAINE		
N°	page		TERREBONNE	N°	page	
	N°	of/de		141U	N° 1	of/de 3
polling division section de vote			certified certifié signature(s)-enumerator(s) / signature(s)-recenseur(s)	polling division section de vote		

188396

F 303 **PRELIMINARY LIST OF ELECTORS**

8.5M-7-79

ELECTIONS CANADA

LISTE PRÉLIMINAIRE DES ÉLECTEURS

This list of qualified electors for the polling division number as set out below was prepared for use at the pending federal election from information obtained at the enumeration and has been certified by the signature(s) below as to completeness and correctness so far as is possible.

La présente constitue la liste des électeurs de la section de vote dont le numéro apparaît plus bas préparée en vue de l'élection fédérale en cours d'après les renseignements recueillis lors du recensement. Le(s) recenseur(s) y a(ont) apposé sa(leur) signature, affirmant que cette liste est aussi complète et exacte que possible.

N°			
	LEFRANCOIS (suite)		
110	LAROCHELLE, NICOLE (F)	707	J6W 3Y4
111	TANGUAY, PIERRE (M)	715	
112	TANGUAY, DANIELLE (F)	715	
113	CARON, JEAN-GUY (M)	721	
114	CARON, DIANE (F)	721	
	OUIMET		
115	ST-CYR, MARCEL (M)	1730	J6W 3N9
116	ST-CYR, MADELEINE (F)	1730	
117	ST-CYR, MARC (M)	1730	
118	ST-CYR, CLAUDE (F)	1730	
119	BEGIN, VIATEUR (M)	1732	
120	BEGIN, SOLANGE (F)	1732	
121	JOANNETTE, JEAN-MARIE(M)	1734	
122	JOANNETTE, MICHELINE (F)	1734	
123	JOANNETTE, MARC-ANDRE (M)	1734	
124	BOULET, FRANCOIS (M)	1736	
125	BOULET, LIETTE (F)	1736	
126	LEVESQUE, JACQUES (M)	1738	
127	LEVESQUE, MADELEINE (F)	1738	
128	LEVESQUE, JOHANNE (F)	1738	
129	LEONARD, BERNARD (M)	1740	
130	LEONARD, DESNEIGES (F)	1740	
131	LEONARD, LYNN (F)	1740	
132	COTE, BERTRAND (M)	1742	
133	COTE, ROSE-ALICE (F)	1742	
134	COTE, LINDA (F)	1742	
135	PELOQUIN, PIERRE (M)	1744	
136	PELOQUIN, JACQUELINE (F)	1744	
137	VINCENT, DENISE (F)	1744	
138	BANVILLE, GILLES (M)	1746	
139	BANVILLE, MARCELLE (F)	1746	
140	BIRON, ARMAND (M)	1750	
141	BIRON, NICOLE (F)	1750	
142	FORTIN, MICHEL (M)	1752	
143	FORTIN, RENEE (F)	1752	
144	PRIMARD, PHILIPPE (M)	1754	
145	PRIMARD, GABRIELLE (F)	1754	
146	PRIMARD, SYLVAIN (M)	1754	
147	PRIMARD, GUYLAINE (F)	1754	
148	LALANCETTE, REJEAN (M)	1756	
149	LALANGETTE, NICOLE (F)	1756	
150	MOREAU, IRENEE (M)	1758	
151	MOREAU, RUBY (F)	1758	
152	LAUZON, JEAN-PIERRE (M)	1760	
153	LAUZON, GINETTE (F)	1760	
154	DUBEAU, GAETAN (M)	1762	
155	PRUD'HOMME, CELINE (F)	1762	
156	VERMETTE, PIERRE (M)	1764	
157	VERMETTE, RENELLE (F)	1764	
158	ST-JEAN, CLAUDE (M)	1766	
159	ST-JEAN, DIANE (F)	1766	
160	RIOPEL, GERALD (M)	1768	
161	RIOPEL, DIANE (F)	1768	
162	GALARNEAU, REAL (M)	1772	
163	TRUDEL-RAYMOND, GINETTE(F)	1772	
164	BOUCHARD, REJEAN (M)	1774	
165	BOUCHARD, YOLANDE (F)	1774	
166	RODRIGUE, JEAN-YVES (M)	1776	

N°			
	OUIMET (suite)		
167	RODRIGUE, LOUISE (F)	1776	J6W 3N9
168	RODRIGUE, MARTIN (M)	1776	
169	RODRIGUE, DENIS (M)	1778	
170	RODRIGUE, CHRISTIANE(F)	1778	
171	MONETTE, DANIEL (M)	1780	
172	MONETTE, FRANCINE (F)	1780	
173	LAPOINTE, BERNARD (M)	1782	
174	LAPOINTE, YOLANDE (F)	1782	
175	THERIAULT, GERARD (M)	1784	
176	THERIAULT, SUZELLE (F)	1784	
177	THERIAULT, YANICK (M)	1784	
	OUIMET		
178	CLERIS, JEAN (M)	1733	J6W 3P1
179	CLERIS, GHISLAIN (M)	1733	
180	CLERIS, JEANNINE (F)	1733	
181	BOYER, LUC (M)	1735	
182	BOYER, JOHANNE (F)	1735	
183	BELANGER, SERGE (M)	1737	
184	BELANGER, DIANE (F)	1737	
185	LANGEVIN, GUY (M)	1739	
186	LANGEVIN, MONIQUE (F)	1739	
187	GOULET, MARCEL (M)	1741	
188	GOULET, YVETTE (F)	1741	
189	GEMME, CLAUDE (M)	1743	
190	GEMME, FRANCOISE (F)	1743	
191	GEMME, MANON (F)	1743	
192	JETTE, DENIS (M)	1745	
193	JETTE, GINETTE (F)	1745	
194	DESPRES, PIERRE (M)	1747	
195	DESPRES, GINETTE (F)	1747	
196	GODBOUT, SERGE (M)	1749	
197	FORTIER, GILLES (M)	1751	
198	MAJOR, LISE (F)	1751	
199	MONETTE, ROGER (M)	1753	
200	MONETTE, EDITH (F)	1753	
201	MONETTE, SYLVAIN (M)	1753	
202	RICHARD, RENE (M)	1761	
203	RICHARD, LISE (F)	1761	
204	BERTRAND, MAURICE (M)	1763	
205	LABRECHE, FRANCOISE (F)	1763	
206	METIVIER, REJEAN (M)	1765	
207	METIVIER, CECILE (F)	1765	
208	DOIRON, GERARD (M)	1767	
209	DOIRON, PAULINE (F)	1767	
210	BEAUCHAMP, RICHARD (M)	1769	
211	BEAUCHAMP, JOCELYNE (F)	1769	
212	PAQUETTE, SERGE (M)	1771	
213	CHAPLEAU, CLAUDETTE (F)	1771	
214	METHOT, RAYMOND (M)	1773	
215	METHOT, FRANCOISE (F)	1773	
216	MARTEL, CLAUDE (M)	1779	
217	MARTEL, SOLANGE (F)	1779	
218	BOUCHER, MARCEL (M)	1781	
219	BOUCHER, DIANE (F)	1781	
220	LUPIEN, JACQUES (M)	1783	
221	LUPIEN, MARIETTE (F)	1783	
222	LUPIEN, JEAN (M)	1783	
223	LUPIEN, LYNDA (F)	1783	

RURAL/RURALE			electoral district/circonscription	URBAN/URBAINE		
N°	page		TERREBONNE	N°	page	
	N°	of/de		141U	N° 2	of/de 3
polling division section de vote			certified certifié — signature(s)-enumerator(s) / signature(s)-recenseur(s)	polling division section de vote		

F 303

8.5M-7-79

PRELIMINARY LIST OF ELECTORS

ELECTIONS CANADA

188397

LISTE PRÉLIMINAIRE DES ÉLECTEURS

This list of qualified electors for the polling division number as set out below was prepared for use at the pending federal election from information obtained at the enumeration and has been certified by the signature(s) below as to completeness and correctness so far as is possible.

La présente constitue la liste des électeurs de la section de vote dont le numéro apparaît plus bas préparée en vue de l'élection fédérale en cours d'après les renseignements recueillis lors du recensement. Le(s) recenseur(s) y a(ont) apposé sa(leur) signature, affirmant que cette liste est aussi complète et exacte que possible.

N°				N°
	OUIMET (suite)			
224	LUPIEN, NATHALIE (F)	1783	J6W 3P1	
	ROCHON			
225	DEGUIRE, DIANE (F)	1762	J6W 3P4	
226	DEGUIRE, CLAUDE (M)	1762		
227	HAMEL, LOUISE (F)	1764		
228	HAMEL, JEAN- PAUL (M)	1764		
229	MAJEAU, DIANE (F)	1766		
230	MAJEAU, GERMAIN (M)	1766		
	ROCHON			
231	LABORIEUX, ALAIN (M)	1753	J6W 3P3	
232	LABORIEUX, JOCELYNE (F)	1753		
233	PARADIS, RAYMOND (M)	1755		
234	PARADIS, LAURENCIA (F)	1755		
235	PARADIS, FRANCE (F)	1755		
236	GAGNON, PIERRE (M)	1757		
237	GAGNON, DENISE (F)	1757		
238	DESPRES, JEAN (M)	1759		
239	DESPRES, PIERRETTE (F)	1759		
240	BEAUDOIN, MICHEL (M)	1761		
241	BEAUDOIN, LYNE (F)	1761		
242	VALOIS, ALBERT (M)	1763		
243	VALOIS, ANTOINETTE (F)	1763		
244	D'AMOURS, ALICE (F)	1763		
245	SENECAL, SUZANNE (F)	1763		
246	GIRARD, SUSAN (F)	1765		
247	GIRARD, JEAN-GUY (M)	1765		

RURAL/RURALE			electoral district/circonscription	URBAN/URBAINE		
N°	page		TERREBONNE	N°	page	
	N°	of/de		141U	N° 3	of/de 3
polling division section de vote			certified / certifié signature(s)-enumerator(s) / signature(s)-recenseur(s)	polling division section de vote		

188398

F 303 **PRELIMINARY LIST OF ELECTORS**

ELECTIONS CANADA

LISTE PRÉLIMINAIRE DES ÉLECTEURS

85M-7-79

This list of qualified electors for the polling division number as set out below was prepared for use at the pending federal election from information obtained at the enumeration and has been certified by the signature(s) below as to completeness and correctness so far as is possible.

La présente constitue la liste des électeurs de la section de vote dont le numéro apparaît plus bas préparée en vue de l'élection fédérale en cours d'après les renseignements recueillis lors du recensement. Le(s) recenseur(s) y a(ont) apposé sa(leur) signature, affirmant que cette liste est aussi complète et exacte que possible.

N°			
	ASSELIN		
I	Dumont, Gisèle (F)	I676	J6W-4E6
2	Dumont, François (M)	I676	"
3	Rioux, Roch (M)	I677	J6W-4E7
4	Rioux, Normande (F)	I677	J6W-4E7
5	Chrétien, Hilaire (M)	I682	J6W-4E6
6	Chrétien, Jocelyne (F)	I682	"
7	Bouchard, Carole (F)	I685	J6W-4E7
8	Bouchard, Robert (M)	I685	J6W-4E7
9	Côté-Rouleau,Francine(F)	I688	J6W-4E6
I0	Rouleau,Réjean (M)	I688	"
II	Lapointe, Chantal (F)	I700	"
I2	Lapointe, Gaétan (M)	I700	"
I3	Dufour, Nicole (F)	I70I	J6W-4E9
I4	Dufour, Gilles (M)	I70I	"
I5	Scott, Carole (F)	I706	J6W-4E8
I6	Scott, Michel(M)	I706	"
I7	Beaulieu,Antoinette (F)	I707	J6W-4E9
I8	Beaulieu,Jean-Claude (M)	I707	"
I9	Bond, Hélène (F)	I7I2	J6W-4E8
20	Bond, Michel (M)	I7I2	"
2I	LeBouthillier,Diane (F)	I7I3	J6W-4E9
22	LeBouthillier,Michel(M)	I7I3	"
23	Parent, Ginette (F)	I7I8	J6W-4E8
24	Parent, Richard (M)	I7I8	J6W-4E8
25	Ade,Rénold (M)	I7I9	J6W-4E9
26	Ade,Guerda (F)	I7I9	"
27	Maurasse,Carmélite (F)	I7I9	"
28	Moïse, Emilie (F)	I724	J6W-4E8
29	Moise,Gérard (M)	I724	"
30	Nereus, Yvanne (F)	I725	J6W-4E9
3I	Nereus, Homère (M)	I725	"
32	Lebel, Thérèse (F)	I730	J6W-4E8
33	Antaya, Pierre (M)	I730	"
34	Péloquin, Micheline (F)	I73I	J6W-4E9
35	Péloquin, Jacques (M)	I73I	"
36	Girard, Louis (M)	I736	J6W-4E8
37	Melançon,Ginette (F)	I736	"
38	Bouchard, Michel (M)	I737	J6W-4E9
39	Bouchard, Solange (F)	I737	"
40	Constant, Louise (F)	L742	J6W-4E8
4I	Lecompte, Denis (M)	I742	"
42	Darius, Max (m)	I743	J6W-4E9
43	Darius, Solange, (F)	I743	"
44	Bernard, Denis (M)	I748	J6W-4E8
45	Paquette, Diane (F)	I748	"
46	Petitpas,Murielle (F)	I749	J6W-4E9
47	Petitpas, Pierre (M)	I749	"
48	Langlais, Michel (M)	I752	J6W-4E8
49	Langlais, Rachel (F)	I752	"
50	Marceau, Suzanne (F)	I755	J6W-4E9
5I	Marceau,Germain (M)	I755	"
52	Savard, Jacques (M)	I756	J6W-4E8
53	Savard,Ginette (F)	I756	"
54	Desrosiers,Camille (M)	I760	J6W-4E8
55	L. Dumontier,Francine(F)	I76I	J6W-4E9
56	Dumontier, Maurice (M)	I76I	"
57	Guibord, Michel (M)	I766	J6W-4E8
58	Guibord, Angèle (F)	I766	"
59	Parent, Yvon (M)	I767	J6W-4E9
60	Parent,France (F)	I767	"
6I	Rousseau, André (M)	I772	J6W-4E8
62	Dumont-Rousseau,Patricia(F)	I772	J6W4E8
63	Boiteau,Michel (M)	I773	J6W4E9
64	Héroux,Louise A. (F)	I773	"
65	Poliquin,Manon (F)	I774	J6W3N4
66	Brodeur, Daniel (M)	I778	J6W4GI
67	Brodeur, Danielle (F)	I778	"
68	Moreau, Mariange (F)	I779	J6W4G2
69	Chevalier, Lucien (M)	I779	"
70	Moreau, André (M)	I779	"
7I	Moreau, Etienne (M)	I779	"
72	Moreau, Rodolphe (M)	I779	"
73	Blanchette,Rénald (M)	I784	J6W4GI
74	Morin,Ginette (F)	I784	"
75	Dubé,Carmen (F)	I785	J6W4G2
76	Dubé,Robert (M)	I785	"
77	Oliveros, José (M)	I790	J6W4GI
78	Oliveros, Suzie (F)	I790	"
79	Ménard, André (M)	I79I	J6W4G2
80	Ménard,Claire (F)	I79I	"
8I	Ouimette, Richard (M)	I797	"
82	Ouimette, Lucille (F)	I797	"
	DELORME		
83	Laroche, Claude (M)	I66I	J6W3X5
84	Laroche,Mireille (F)	I66I	"
85	Bélanger, Laurier (M)	I662	J6W3N4
86	Bélanger,Jacqueline (F)	I662	"
87	Sancartier, Claude (M)	I667	J6W3X5
88	Sancartier,Diane(F)	I667	"
89	Drapeau,Jacques (M)	I670	J6W3N4
90	Drapeau,Micheline (F)	I670	"
9I	Duchesne, Esther (F)	I673	J6W3X5
92	Duchesne, Edmonds (M)	I673	"
93	Duchesne, Benoit (M)	I673	"
94	Lafrance, André (M)	I678	J6W3N4
95	Leclerc,Ginette (F)	I678	J6W3N4
96	Pelletier, Gilles (M)	I679	J6W3X5
97	Pelletier,Liliane (F)	I679	"
98	Hamelin,Robert (M)	I685	"
99	Hamelin,Sylvie (F)	I685	"
I00	Rommens,André (M)	I686	J6W3N4
I0I	Rommens,Diane (F)	I686	"
I02	Genest,Paul-Henri (M)	I69I	J6W3X5
I03	Genest,Lise (F)	I69I	"
I04	Genest,Johanne (F)	I69I	"
I05	David, Marcel Jr. (M)	I69I	"
I06	Turcotte, Michel (M)	I694	J6W3X4
I07	Turcotte, Françoise (F)	I694	"
I08	Gosselin, Florent (M)	I699	J6W3X5
I09	Gosselin,Ginette (F)	I699	"
II0	Deslauriers, Serge (M)	I702	J6W3N4
III	Deslauriers, Marguerite(F)	I702	"
II2	Deslauriers, Gilles (M)	I702	"
II3	Pépin, Jean (M)	I707	J6W3X5
II4	Pépin, Danielle (F)	I707	"
II5	Long, Marie-Marthe (F)	I7I0	J6W3N4
II6	Long, Michel (M)	I7I0	"
II7	Boucher, Denise (F)	I7I5	J6W3X5
II8	Boucher, Gilbert (M)	I7I5	"
II9	Leduc, Francine (F)	I7I8	J6W3N4
I20	Leduc, André (M)	I7I8	"
I2I	St-Laurent, Lise (F)	I726	J6W3N4

RURAL/RURALE			electoral district/circonscription	URBAN/URBAINE		
N°	page		TERREBONNE	N°	page	
	N°	of/de		I42	N° I	of/de 2
polling division section de vote			certified certifié signature(s)-enumerator(s) / signature(s)-recenseur(s)	polling division section de vote		

F 303 **PRELIMINARY LIST OF ELECTORS**

8 5M-7-79

ELECTIONS CANADA

188399

LISTE PRÉLIMINAIRE DES ÉLECTEURS

This list of qualified electors for the polling division number as set out below was prepared for use at the pending federal election from information obtained at the enumeration and has been certified by the signature(s) below as to completeness and correctness so far as is possible.

La présente constitue la liste des électeurs de la section de vote dont le numéro apparaît plus bas préparée en vue de l'élection fédérale en cours d'après les renseignements recueillis lors du recensement. Le(s) recenseur(s) y a(ont) apposé sa(leur) signature, affirmant que cette liste est aussi complète et exacte que possible.

N°			
	DELORME		
I22	St-Laurent,Daniel (M)	I726	J6W3N4
I23	Crevier, Jean (M)	I734	J6W3N4
I24	Crevier, Francine (F)	I734	"
I25	Lacroix, Monique (F)	I742	"
I26	Maloin, Yves (M)	I742	"
I27	April, René (M)	I750	"
I28	April, Francine (F)	I750	"
I29	Lacasse, Serge (M)	I758	"
I30	Lacasse, Rollande (F)	I758	"
I3I	Duguay, Francine (F)	I766	"
I32	Poliquin, André (M)	I774	"
I33	Poliquin, Mariette (F)	I774	"
I34	Smith, Serge (M)	I776	"
I35	Smith, Diane (F)	I776	"
I36	Johnson-Auger,Céline (F)	I778	"
I37	Auger, Marc (M)	I778	"
I38	Fournier, Serge (M)	I780	"
I39	Fournier,Doris (F)	I780	"
I40	Dumontier, Rollande (F)	I78I	J6W3N5
I4I	Dumontier, Guy (M)	I78I	"
I42	Quin, Lise (F)	I783	"
I43	Quin, André (M)	I783	"
I44	Bouchard, Brigitte (F)	I784	J6W3N4
I45	Bouchard, France (F)	I784	"
I46	Bouchard, Guy (M)	I784	"
I47	Mousseau, Denis (M)	I785	J6W3N5
I48	Mousseau, Anne-Marie (F)	I785	"
I49	Lavoie, Félicien (M)	I786	J6W3N4
I50	Lavoie,Pierrette (F)	I786	"
I5I	Lavoie,Ghislain (M)	I786	"
I52	Lavoie,Marc(M)	I786	"
I53	Boisvert,Denise (F)	I787	J6W3N5
I54	Boisvert,Jean-Guy (M)	I787	"
I55	Bouchard,Micheline (F)	I790	J6W3N4
I56	Bouchard, Maurice (M)	I790	"
I57	Leduc, Simone (F)	I79I	J6W3N6
I58	Leduc, Jean-Pierre (M)	I79I	"
I59	Lemieux, Rose-Anne (F)	I792	J6W3N4
I60	Lemieux, Léonard (M)	I792	"
I6I	Lemieux, Serge (M)	I792	"
I62	Lemieux, Yves (M)	I792	"
I63	Bélanger, Jacques (M)	I793	J6W3N6
I64	Bélanger,Hélène (F)	I793	"
	MONTCALM		
I65	Côté-Baril, Claire (F)	I77I	J6W4K4
I66	Baril, Robert(M)	I77I	"
I67	Dolce Réjean (M)	I773	"
I68	Colimon, Marthe Eveline (F)	I775	J6W4K4
I69	Colimon, Anne Emilie (F)	I775	"
I70	Osse,Jean-Claude (M)	I775	"
I7I	McDonald,André (M)	I777	J6W3T8
I72	McDonald, Lise (F)	I777	"
I73	Girard, Denise (F)	I779	J6W4K4
I74	Girard, Michel (M)	I779	"
I75	Douyon,Jean-Philippe (M)	I780	J6W4K5
I76	Douyon, Monique (F)	I780	"
I77	Therrien, Francine (F)	I78I	J6W4K4
I78	Therrien, Marc (M)	I78I	"
I79	Douyon Nyltho (F)	I782	J6W4K5
I80	Douyon, Eddy (M)	I782	J6W4K5
I8I	Roberge, Michel (M)	I783	J6W4K4
I82	Bradgon,Roberge,Lucie (F)	I783	"
I83	Fremont, Josée (F)	I785	"
I84	Fremont, Dorvil (M)	I785	"

RURAL/RURALE				URBAN/URBAINE		
N°	page N°	of/de	electoral district/circonscription: TERREBONNE	N°	page N°	of/de
				I42	2	2

polling division / section de vote

certified / certifié — signature(s)-enumerator(s) / signature(s)-recenseur(s): Ghislain Hamel, Claudette Bernier

polling division / section de vote

F 303 **PRELIMINARY LIST OF ELECTORS**

8 5M-7-79

ELECTIONS CANADA

188400

LISTE PRÉLIMINAIRE DES ÉLECTEURS

This list of qualified electors for the polling division number as set out below was prepared for use at the pending federal election from information obtained at the enumeration and has been certified by the signature(s) below as to completeness and correctness so far as is possible.

La présente constitue la liste des électeurs de la section de vote dont le numéro apparaît plus bas préparée en vue de l'élection fédérale en cours d'après les renseignements recueillis lors du recensement. Le(s) recenseur(s) y a(ont) apposé sa(leur) signature, affirmant que cette liste est aussi complète et exacte que possible.

N°			
	De Péribonca		
1	JEAN, Domitien (M)	1298	J6W 1S9
2	JEAN, Edwina (F)	1298	" "
3	JEAN, Réal (M)	1298	" "
4	VINCENT, Candide (M)	1299	J6W 1T1
5	VINCENT, Gloria (F)	1299	" "
6	GUIMOND, Georges (M)	1300	J6W 1S9
7	SAMSON, Diane (F)	1300	" "
8	GAUTHIER, Jeannine (F)	1301	J6W 1T1
9	GAUTHIER, Reynald (M)	1301	" "
10	LEMIEUX, Clevin (M)	1303	J6W 1T1
11	LEMIEUX, Sandra (F)	1303	" "
12	GOUDREAU, Annette (F)	1304	J6W 1S9
13	GOUDREAU, Benoit (M)	1304	" "
14	GOUDREAU, Daniel (M)	1304	" "
15	GOUDREAU, Michel (M)	1304	" "
16	MENARD, Micheline (F)	1307	J6W 1T1
17	MENARD, Pierre (M)	1307	" "
18	LAPOINTE, Kenneth (M)	1308	J6W 1S9
19	LAPOINTE, Pierrette (F)	1308	" "
20	ROBILLARD, Claire (F)	1309	J6W 1T1
21	ROBILLARD, Jacques (M)	1309	" "
22	ROBILLARD, Sylvie (F)	1309	" "
23	SAVAGE, Jules-Aimé (M)	1310	J6W 1S9
24	SAVAGE, Madeleine (F)	1310	" "
25	BRISEBOIS, Jacqueline(F)	1313	J6W 1T1
26	BRISEBOIS, Jacques (M)	1313	" "
27	BILODEAU, Françine (F)	1314	J6W 1S9
28	BILODEAU, Roger (M)	1314	" "
29	CHARLAND, Gaston (M)	1316	J6W 1S9
30	CHARLAND, Marie-Thérèse	1316	" "
	De Tadoussac		
31	GODIN, Chantal (F)	1298	J6W 1S7
32	GODIN, Daniel (M)	1298	" "
33	DUPONT, Claudette (F)	1300	J6W 1S7
34	DUPONT, Yves (M)	1300	" "
35	AUBRY-THERIAULT, Carmen (F)	1302	J6W 1S7
36	THERIAULT, Dianis (M)	1302	" "
37	MASSICOTTE, Claude (M)	1303	J6W 1S8
38	MASSICOTTE, Nicole (F)	1303	" "
39	MORNEAU, Danielle (F)	1304	J6W 1S7
40	MORNEAU, Denise (F)	1304	" "
41	MORNEAU, Sylvie (F)	1304	" "
42	MORNEAU, Victorien (M)	1304	" "
43	ST-JEAN, Aline (F)	1305	J6W 1S8
44	ST-JEAN, Robert (M)	1305	" "
45	KLESSE, Arielle (F)	1306	J6W 1S7
46	KLESSE, Jean-Claude (M)	1306	" "
47	KLESSE, Josette (F)	1306	" "
48	PAUL, Diane (F)	1307	J6W 1S8
49	PAUL, Claudette (F)	1307	" "
50	PAUL, Jean-Jacques (M)	1307	" "
51	BOMBARDIER, Gilles (M)	1308	J6W 1S7
52	BOMBARDIER, Lucienne(F)	1308	" "
53	BOMBARBIER, Raymond (M)	1308	" "
54	HAMEL, Jacques (M)	1309	J6W 1S8
55	HAMEL, Pauline (F)	1309	" "
56	GIROUX, Jean-Pierre (M)	1310	J6W 1S7

N°			
	De Tadoussa (suite)		
57	GIROUX, Johanne (F)	1310	J6W 1S7
58	MORIN-PARADIS, Mireille(F)	1311	J6W 1S8
59	PARADIS, Pierre (M)	1311	" "
60	BELLEMARE, Diane (F)	1312	J6W 1S7
61	BELLEMARE, Michel (M)	1312	" "
62	MARQUIS, Nicole (F)	1313	J6W 1S8
63	MARQUIS, Michel (M)	1313	" "
64	NADEAU, Benoit (M)	1314	J6W 1S7
65	NADEAU, Marie-Paule (F)	1314	" "
66	LANDRY, Claire (F)	1315	J6W 1S8
67	LANDRY, Robert (M)	1315	" "
68	DUBOIS, Hélène (F)	1316	J6W 1S7
69	DUBOIS, Jacques (M)	1316	" "
70	BRADETTE, Denise (F)	1318	J6W 1S7
71	PRATE, Henrique (M)	1318	" "
	Dollard		
72	BLAIS, Ginette (F)	1323	J6W 4L3
73	BLAIS, Jean-Louis (M)	1323	" "
74	HAMEL, Jean (M)	1324	J6W 4K2
75	HAMEL, Lyse (F)	1324	" "
76	CHAPLEAU, Luce (F)	1325	J6W 4L3
77	CHAPLEAU, Michel (M)	1325	" "
78	ARCHAMBAULT, Léandre(M)	1326	J6W 4K2
79	ARCHAMBAULT, Marjolaine(F)	1326	" "
80	BERNIER, Jean-Paul(M)	1327	J6W 4L3
81	LEGRIS, Ginette (F)	1327	" "
82	JACQUES, Martine (F)	1328	J6W 4K2
83	JANSSENS, Raymond (M)	1328	" "
84	LAVOIE, Pierre (M)	1329	J6W 4L3
85	PAGEAU, Gérard (M)	1329	" "
86	SHEINK, Noëlla (F)	1329	" "
87	LACELLE, Adrien (M)	1330	J6W 4K2
88	LACELLE, Françoise (F)	1330	" "
89	JODOIN, Diane (F)	1331	J6W 4L3
90	JODOIN, Yves (M)	1331	" "
91	DESORMEAUX, Michel (M)	1332	J6W 4K2
92	LIMOGES, France (F)	1332	" "
93	FORTIN, Jacques (M)	1334	J6W 4K2
94	MIRON, Joanne (F)	1334	" "
95	DAUNAIS, Suzie (F)	1336	J6W 4K2
96	MC WILLIAMS, Richard(M)	1336	" "
97	LANCTOT, Ginette (F)	1338	J6W 4K2
98	LANCTOT, Jean-Yves (M)	1338	" "
99	LATREILLE, Françine (F)	1339	J6W 4L8
100	LATREILLE, Richard (M)	1339	" "
101	BRIEN, Jean (M)	1340	J6W 4K2
102	BRIEN, Nicole (F)	1340	" "
103	CORBEIL, Diane (F)	1341	J6W 4L8
104	CORBEIL, Réjean(M)	1341	" "
105	BERUBE, Jeanne-Mance(F)	1342	J6W 4K2
106	BERUBE, Yvon (M)	1342	" "
107	RATELLE, Luc (M)	1345	J6W 4L8
108	RICHEZ, Johanne (F)	1345	" "
109	JANSSENS, Josée (F)	1347	J6W 4L8
110	LAUZON, André (M)	1347	" "
111	BLACKBURN, Domique (M)	1355	J6W 4L8
112	LEBLANC, France (F)	1355	" "
113	DAIGLE, Claude (M)	1357	J6W 4L8

RURAL/RURALE			electoral district/circonscription	URBAN/URBAINE		
N°	page		TERREBONNE	N°	page	
	N°	of/de		143	N° 1	of/de 3
polling division section de vote			certified certifié signature(s)-enumerator(s) / signature(s)-recenseur(s) Pauline Hamel / Pierrette Chagnon	polling division section de vote		

188401

F 303

V

8 5M-7 79

PRELIMINARY LIST OF ELECTORS

ELECTIONS CANADA

LISTE PRÉLIMINAIRE DES ÉLECTEURS

This list of qualified electors for the polling division number as set out below was prepared for use at the pending federal election from information obtained at the enumeration and has been certified by the signature(s) below as to completeness and correctness so far as is possible.

La présente constitue la liste des électeurs de la section de vote dont le numéro apparaît plus bas préparée en vue de l'élection fédérale en cours d'après les renseignements recueillis lors du recensement. Le(s) recenseur(s) y a(ont) apposé sa(leur) signature, affirmant que cette liste est aussi complète et exacte que possible.

N°			
	Dollard (suite)		
114	LACELLE, Louise (F)	1357	J6W 4L8
115	QUIRION, Marcel (M)	1365	J6W 4L8
116	QUIRION, Pauline (F)	1365	J6W 4L8
117	QUIRION, Gaétan (M)	1367	J6W 4L8
118	QUIRION, Georgette (F)	1367	" "
	Du Saguenay		
119	GAGNON, Lucie (F)	854	J6W 2C4
120	CARON, Yves (M)	854	" "
121	PATRY, Jean-Pierre (M)	856	J6W 2C4
122	PATRY, Sylvie (F)	856	" "
123	CAMPEAU, Claudette (F)	858	J6W 2C4
124	CAMPEAU, Lynda (F)	858	" "
125	CAMPEAU, Raymond (M)	858	" "
126	CAMPEAU, Yvan (M)	858	" "
127	LEGAULT, Fernand (M)	860	J6W 2C4
128	LEGAULT, Johanne (F)	860	" "
129	LEGAULT, Justine (F)	860	" "
130	LEGAULT, Suzanne (F)	860	" "
131	LAPOINTE, Andrée (F)	862	J6W 2C4
132	LAPOINTE, Michel (M)	862	" "
133	LANGLAIS, Claude (M)	864	J6W 2C4
134	LANGLAIS, Lynda (F)	864	" "
135	LANGLAIS, Paulette (F)	864	" "
136	ALLAIN, Marie-Paule (F)	866	J6W 2C4
137	ALLAIN, Maurice (M)	866	" "
138	LEVASSEUR, Claude (M)	868	J6W 2C4
139	MAISONNEUVE-LEVASSEUR, Nicole (F)	868	" "
140	BOUCHARD-MAISONNEUVE, Régine (F)	870	J6W 2C4
141	MAISONNEUVE, Marcel (M)	870	" "
142	MONETTE, André (M)	871	J6W 2C5
143	MONETTE, Chantal (F)	871	" "
144	MONETTE, Ginette (F)	871	" "
145	BERTHIAUME, Lucette (F)	872	J6W 2C4
146	BERTHIAUME, Michel (M)	872	" "
147	DENIS, André (M)	874	J6W 2C4
148	DENIS, Rita (F)	874	" "
149	GAUTHIER, Christiane (F)	875	J6W 2C5
150	JEAN, Robert (M)	875	" "
151	CARBONNEAU, Diane (F)	876	J6W 2C4
152	CARBONNEAU, Gilles (M)	876	" "
153	CHARRON, Carole (F)	877	J6W 2C5
154	CHARRON, Mario (M)	877	" "
155	BEAUCHESNE, Carmen (F)	878	J6W 2C4
156	BEAUCHESNE, Denis (M)	878	" "
157	GOUGEON, Monique (F)	879	J6W 2C5
158	GOUGEON, Robert (M)	879	" "
159	BOISVERT, Ginette (F)	880	J6W 2C4
160	BOISVERT, Luc (M)	880	" "
161	MILLETTE, Jean-Paul (M)	881	J6W 2C5
162	MILLETTE, Lorraine (F)	881	" "
163	THERRIEN, Louise (F)	882	J6W 2C4
164	THERRIEN, Luc (M)	882	" "
165	DOYLE, Maurice (M)	884	J6W 2C4
166	DOYLE, Thérèse (F)	884	" "
167	CAYA, Agathe (F)	886	J6W 2C4
168	CAYA, Josée (F)	886	" "
169	CAYA, Roger (M)	886	" "

N°			
	Du Saguenay (suite)		
170	MORNEAU, Fernando (M)	887	J6W 2C5
171	MORNEAU, Line (F)	887	" "
172	MORNEAU, Michel (M)	887	J6W 2C5
173	MORNEAU, Richard (M)	887	" "
174	MORNEAU, Solange (F)	887	" "
175	MILLAIRE, Claudette (F)	888	J6W 2C4
176	MAILHOT, Jean-Pierre (M)	888	" "
177	FRENETTE, Adrien (M)	889	J6W 2C5
178	FRENETTE, Micheline (F)	889	" "
179	FRENETTE, Sylvie (F)	889	" "
180	ARSENAULT, Jean-Yves (M)	890	J6W 2C4
181	ARSENAULT, Marie-Claire (F)	890	" "
	Léveillé		
182	CHARRON-ROMAN, Suzanne (F)	853	J6W 3Z3
183	ROMAN, Guy (M)	853	" "
184	OUIMET, Jocelyne (F)	855	J6W 3Z3
185	CHARRON, France (F)	857	J6W 3Z3
186	DAY, Normand (M)	857	" "
187	AUCLAIR, France (F)	859	J6W 3Z3
188	AUCLAIR, Léonard (M)	859	" "
189	NADEAU, Lise (F)	860	J6W 2A2
190	NADEAU, Jacques (M)	860	" "
191	LAPIERRE, Louise (F)	861	J6W 3Z3
192	LAPIERRE, Marcel (M)	861	" "
193	CARBONI, Guy (M)	863	J6W 3Z3
194	CARBONI, Odette (F)	863	" "
195	TARDIF, Ghislaine (F)	864	J6W 2A3
196	TARDIF, Manon (F)	864	" "
197	TARDIF, Robert (M)	864	J6W 2A3
198	CHALUT, Denise (F)	865	J6W 3Z3
199	VIGEANT, Robert (M)	865	" "
200	FUGÈRE, Clément (M)	866	J6W 2A3
201	FUGERE, Monique (F)	866	" "
202	FOURNIER, Françine (F)	867	J6W 3Z3
203	FOURNIER, Serge (M)	867	" "
204	DEXTRADEUR, Guylaine (F)	869	J6W 3Z3
205	DEXTRADEUR, Jacques (M)	869	" "
206	CHAREST, Marius (M)	871	J6W 3Z3
207	CHAREST, Nicole (F)	871	" "
208	QUEVILLON, Caroll (F)	873	J6W 3Z3
209	QUEVILLON, Richard (M)	873	" "
210	FONTAINE, Johanne (F)	875	J6W 3Z3
211	FONTAINE, Pierre (M)	875	" "
212	DUBORD, Lise (F)	876	J6W 2A4
213	GAGNON, Yves (M)	876	" "
214	CYR, Micheline (F)	877	J6W 3Z3
215	CYR, Yvan (M)	877	" "
216	LEFEBVRE, François (M)	878	J6W 2A4
217	LEFEBVRE, Jean-Paul (M)	878	" "
218	LEFEBVRE, Rachel (F)	878	" "
219	CYR, Marcel (M)	879	J6W 3Z3
220	CYR, Maria (F)	879	" "
221	MIRON-THIRIAULT, Manon (F)	881	J6W 3L7
222	THERIAULT, Bruno (M)	881	" "

RURAL/RURALE			electoral district/circonscription	URBAN/URBAINE		
N°	page		TERREBONNE	N°	page	
	N°	of/de		143	N° 2	of/de 3
polling division section de vote			certified certifié — signature(s)-enumerator(s) / signature(s)-recenseur(s): Pauline Hamel, Pierrette Chayer	polling division section de vote		

188402

F 303

8 5M-7-79

PRELIMINARY LIST OF ELECTORS

ELECTIONS CANADA

LISTE PRÉLIMINAIRE DES ÉLECTEURS

This list of qualified electors for the polling division number as set out below was prepared for use at the pending federal election from information obtained at the enumeration and has been certified by the signature(s) below as to completeness and correctness so far as is possible.

La présente constitue la liste des électeurs de la section de vote dont le numéro apparaît plus bas préparée en vue de l'élection fédérale en cours d'après les renseignements recueillis lors du recensement. Le(s) recenseur(s) y a(ont) apposé sa(leur) signature, affirmant que cette liste est aussi complète et exacte que possible.

N°			
	Léveillé (suite)		
223	NADEAU, Diane (F)	882	J6W 2A5
224	NADEAU, Jean-Claude (M)	882	" "
225	SABOURIN, Réjeanne (F)	883	J6W 3L7
226	SABOURIN, Richard (M)	883	" "
227	CAMIRAND, Martine (F)	884	J6W 2A5
228	Lavoie, Richard (M)	884	" "
229	MORIN, Conrad (M)	885	J6W 3L7
230	MORIN, Eva (F)	885	" "
231	PROULX, Pierre (M)	886	J6W 2A5
232	PROULX, Jean-Claude (M)	886	" "
233	PROULX, Pierrette (F)	886	" "
234	MESSIER, Denise (F)	888	J6W 2A5
235	MESSIER, René (M)	888	" "
236	CARON, Germain (M)	890	J6W 2A5
237	CARON, Lorraine (F)	890	" "
238	DE SERRES, Gérard (M)	892	J6W 2A6
239	VALIQUETTE, Marcel (M)	892	" "
240	VALIQUETTE, Pierrette (F)	892	" "
241	GOULET, René (M)	894	J6W 2A6
242	MORIN, Hélène (F)	894	" "
243	MORIN, Jacques (M)	894	" "
244	MORIN, Nathalie (F)	894	" "
245	MARLEY, Diane (F)	896	J6W 2A6
246	MARLEY, Jacques (M)	896	" "
247	MARLEY, Line (F)	896	" "
248	MARLEY, Paul (M)	896	J6W 2A6
249	BONESSO, Carole (F)	898	J6W 2A6
250	BONESSO, Céline (F)	898	" "
251	BONESSO, Gilda (F)	898	" "
252	BONESSO, Réal (M)	898	" "
253	BONESSO, Romano (M)	898	" "
254	THIBODEAU, Alain (M)	898	" "

RURAL/RURALE			electoral district/circonscription	URBAN/URBAINE		
N°	page N°	of/de	TERREBONNE	N°	page N°	of/de
			certified signature(s)-enumerator(s) / certifié signature(s)-recenseur(s)	143	3	3
polling division section de vote			Pauline Hamel / Pierrette Thayer	polling division section de vote		

188403

F 303 **PRELIMINARY LIST OF ELECTORS**

8 5M-7-79

ELECTIONS CANADA

LISTE PRÉLIMINAIRE DES ÉLECTEURS

This list of qualified electors for the polling division number as set out below was prepared for use at the pending federal election from information obtained at the enumeration and has been certified by the signature(s) below as to completeness and correctness so far as is possible.

La présente constitue la liste des électeurs de la section de vote dont le numéro apparaît plus bas préparée en vue de l'élection fédérale en cours d'après les renseignements recueillis lors du recensement. Le(s) recenseur(s) y a(ont) apposé s(a)leur) signature, affirmant que cette liste est aussi complète et exacte que possible.

N°			
	Du Saguenay		
1	MARTIN, Germaine (F)	1309	J6W 3Y6
2	MARTIN, Jean-Paul (M)	1309	" "
3	GARCEAU, Félicienne (F)	1310	J6W 3X3
4	GARCEAU, France (F)	1310	" "
5	GARCEAU, Yvon (M)	1310	" "
6	CYR, Gérard (M)	1318	J6W 3X3
7	CYR, Lorraine (F)	1318	" "
8	CLAVET, Cécile (F)	1324	J6W 3X3
9	CLAVET, Eugène (M)	1324	" "
10	DANCE, Marion (F)	1325	J6W 3Y6
11	DANCE, Wayne (M)	1325	" "
12	DANCE, Colleen (F)	1325	" "
13	GINGRAS, Denise (F)	1326	J6W 3X3
14	GINGRAS, Gaston (M)	1326	" "
15	MAROIS, Gloria (F)	1327	J6W 3Y6
16	MAROIS, Jacques (M)	1327	" "
17	MURRAY, Normand (M)	1328	J6W 3X3
18	MURRAY, Rita (F)	1328	" "
19	ROSA, Diane (F)	1329	J6W 3Y6
20	ROSA, Raymond (M)	1329	" "
21	MIRON, Jean-Guy (M)	1330	J6W 3X3
22	MIRON, Yvonne (F)	1330	" "
23	FORGET, Claire (F)	1333	J6W 3Y6
24	FORGET, François (M)	1333	" "
25	FORGET, Johanne (F)	1333	" "
26	FORGET, Philippe (M)	1333	" "
27	LANGEVIN, Paulette (F)	1337	J6W 3Y6
28	LANGEVIN, Robert (M)	1337	" "
28	LAVOIE, Thérèse (F)	1344	J6W 3X3
30	LAVOIE, Yvon (M)	1344	" "
31	PAGE, Gertrude (F)	1346	J6W 3X3
32	PAGE, Marcel (M)	1346	" "
33	TREMBLAY, Jean (M)	1347	J6W 3Y6
34	TREMBLAY, Martine (F)	1347	" "
35	TREMBLAY, Micheline (F)	1347	" "
	Gariépy		
36	LAVOIE, Gaston (M)	900	J6W 1Z4
37	LAVOIE, Raymonde (F)	900	" "
38	OUIMET, Danielle (F)	901	J6W 4B8
39	OUIMET, Jean-Guy (M)	901	" "
40	DESROCHER, Diane (F)	902	J6W 1Z4
41	CARBONNEAU, Jean-Louis(M)	902	" "
42	DORE, François (M)	903	J6W 4B8
43	DORE, Jean-Pierre (M)	903	" "
44	DORE, Josée (F)	903	" "
45	DORE, Nicole (F)	903	" "
46	DORE, Pierrette (F)	903	" "
47	DORE, Serge (M)	903	" "
48	CYR, Jean-Paul (M)	904	J6W 1Z4
49	ARCHAMBAULT, Rose-Aimée (F)	904	" "
50	VILLENEUVE, Carole (F)	905	J6W 4B8
51	PAQUIN, Jean-Guy (M)	907	J6W 4B8
52	PAQUIN, Jocelyne (F)	907	" "
53	RANGER, Jean-Guy (M)	908	J6W 1Z4
54	QUEVILLON, Johanne (F)	908	" "
55	BOURQUE, Chantal (F)	909	J6W 4B8
56	BOURQUE, Robert (M)	909	" "
57	DESCHENES, Emilienne (F)	912	J6W 1Z4

N°			
	Gariépy (suite)		
58	DESCHENES, Gérald (M)	912	J6W 1Z4
	Guay		
59	GINGRAS, Joseph-Arthur (M)	1297	J6W 3Z1
60	GINGRAS, Huguette (F)	1297	" "
61	GINGRAS, Luc (M)	1297	" "
62	PELLETIER, Gaétan (M)	1298	J6W 3Z2
63	PELLETIER, Yollande(F)	1298	" "
64	LEONE, Angèla (F)	1299	J6W 3Z1
65	LEVASSEUR, Pierre (M)	1299	" "
66	ALLARD, Christine (F)	1300	J6W 3Z2
67	ALLARD, Claire (F)	1300	" "
68	ALLARD, Claude (M)	1300	" "
69	ALLARD, François (M)	1300	" "
70	PARISEAU, H. Claude(M)	1305	J6W 3Z1
71	PARISEAU, Louise (F)	1305	" "
72	SANSCARTIER, Jean-Pierre (M)	1308	J6W 3Z2
73	SANSCARTIER, Madeleine (F)	1308	" "
74	SAMUEL, Claude (M)	1317	J6W 3Z1
75	PAQUETTE, Andrée (F)	1317	" "
76	BRUN-BOULIANNE, Monique (F)	1318	J6W 3Z2
77	BOULIANNE, Richard(M)	1318	" "
78	MICHAUD, Françoise (F)	1324	J6W 3Z2
79	MICHAUD, Guy (M)	1324	" "
80	FORTIN, Françine (F)	1325	J6W 3Z1
81	FORTIN, François (M)	1325	" "
82	LEDUC, Diane (F)	1326	J6W 3Z2
83	LEDUC, Pierre (M)	1326	" "
84	VALLIÈRE, Jean (M)	1328A	J6W 3Z2
85	LAURENCE, Pierrette(F)	1328A	" "
86	ROCHON, Albert (M)	1328B	" "
87	ROCHON, Andrée (F)	1328B	" "
88	PAGE, Monique (F)	1330	J6W 3Z2
89	PAGE, Robert (M)	1330	J6W 3Z2
90	DESCHENES, Françine(F)	1333	J6W 3Z1
91	DESCHENES, Gaétan (M)	1333	" "
92	BROCHU, Louise (F)	1335	J6W 3Z1
93	BROCHU, Noël (M)	1335	" "
94	TREMBLAY, Guy (M)	1343	J6W 3Z1
95	TREMBLAY, Jean-Paul(M)	1343	" "
96	TREMBLAY, Marc (M)	1343	" "
97	TREMBLAY, Paulette (F)	1343	" "
	Janssens		
98	BASTIEN, André (M)	1292	J6W 1W2
99	BASTIEN, Yollande (F)	1292	" "
100	HOUDE, Bernard (M)	1300	J6W 1W2
101	HOUDE, Françine (F)	1300	" "
102	HAMEL, Daniel (M)	1301	J6W 1W3
103	HAMEL, Lucia (F)	1301	" "
104	HAMEL, Marcel (M)	1301	" "
105	HAMEL, René (M)	1301	" "
106	RENAUD, Gaston (M)	1308	J6W 1W2
107	RENAUD, Marie-Claire (F)	1308	" "

RURAL/RURALE			electoral district/circonscription	URBAN/URBAINE		
N°	page		TERREBONNE	N°	page	
	N°	of/de		144	N° 1	of/de 3
polling division section de vote			certified certifié — signature(s)-enumerator(s) / signature(s)-recenseur(s): Diane Savage, Claudette Dufort	polling division section de vote		

F 303 **PRELIMINARY LIST OF ELECTORS**

8.5M 7-79

ELECTIONS CANADA

LISTE PRÉLIMINAIRE DES ÉLECTEURS

188404

This list of qualified electors for the polling division number as set out below was prepared for use at the pending federal election from information obtained at the enumeration and has been certified by the signature(s) below as to completeness and correctness so far as is possible.

La présente constitue la liste des électeurs de la section de vote dont le numéro apparaît plus bas préparée en vue de l'élection fédérale en cours d'après les renseignements recueillis lors du recensement. Le(s) recenseur(s) y a(ont) apposé sa(leur) signature, affirmant que cette liste est aussi complète et exacte que possible.

N°			
	Janssens (suite)		
108	ROCK, Denise (F)	1309	J6W 1W3
109	ROCK, Réjean (M)	1309	" "
110	AUDETTE, Jeannette (F)	1317	J6W 1W3
111	AUDETTE, Paul (M)	1317	" "
112	MORIN, Carmel (F)	1318	J6W 1W2
113	MORIN, Ghislain (M)	1318	" "
114	MORIN, Paul-Emile (M)	1318	" "
115	MADGIN, Denis (M)	1321	J6W 1W3
116	MADGIN, Lionel (M)	1321	" "
117	MADGIN, Thérèse (F)	1321	" "
118	ST-PIERRE, Micheline(F)	1323	J6W 1W3
119	ST-PIERRE, Serge (M)	1323	" "
120	MORIN, Carmen (F)	1324	J6W 1W2
121	MORIN, Jean-Guy (M)	1324	" "
122	MORIN, Manon (F)	1324	" "
123	OUELLET, Gabrielle (F)	1324	" "
124	FORTIN, Jean-Paul (M)	1326	J6W 1W2
125	FORTIN, Monique (F)	1326	" "
126	DORION, Lorenzo (M)	1328	J6W 1W2
127	DORION, Nathalie (F)	1328	" "
128	CARRIERE, Thérèse (F)	1328	" "
129	GAUTHIER, Lise (F)	1330	J6W 1W2
130	BOISVERT, Serge (M)	1330	" "
131	THIBAULT, Ginette (F)	1331	J6W 1W3
132	THIBAULT, Robert (M)	1331	" "
133	LEPINE, Claude (M)	1339	J6W 1W3
134	LEVEILLE, Micheline(F)	1339	" "
135	ROYER, Joanne (F)	1344	J6W 1W2
136	ROY, André (M)	1344	" "
137	ROY, Louis (M)	1344	" "
138	ROY, Manon (F)	1344	" "
139	ROY, Mariette (F)	1344	" "
140	ROY, Philomon (M)	1344	" "
141	BRADETTE, Marcel (M)	1344	" "
142	BRADETTE, Rita (F)	1344	" "
143	BOIVIN, Jeanne (F)	1345	J6W 1W3
144	BOIVIN, Roger (M)	1345	" "
	Lacelle		
145	HAMEL, Gilles (M)	1312	J6W 4C8
146	HAMEL, Pierrette (F)	1312	" "
147	COMTOIS, Gisèle (F)	1316	J6W 4C8
148	COMTOIS, Marcel (M)	1316	" "
149	MORISSETTE, Jeanne-D'Arc (F)	1320	J6W 4C8
150	MORISSETTE, Robert (M)	1320	" "
151	DESCHENES, Jean-Claude (M)	1324	J6W 4C8
152	DESCHENES, Marie-Josée (F)	1324	" "
153	GOUGEON, Alfred (M)	1325	J6W 4C9
154	GOUGEON, Lise (F)	1325	" "
155	GOUGEON, René (M)	1325	" "
156	TREMBLAY-PILON, Lucie (F)	1328	J6W 4C8
157	PILON, Gérard (M)	1328	J6W 4C8
158	LACELLE, Françine (F)	1329	J6W 4C9
159	LACELLE, Pierre (M)	1329	" "
160	LACELLE, Yves (M)	1329	" "
161	LACHAPELLE, Claudette(F)	1332	J6W 4C8

N°			
	Lacelle (suite)		
162	LACHAPELLE, Mario (M)	1332	J6W 4C8
163	LACHAPELLE, Régent (M)	1332	" "
164	LAVOIE, Denis (M)	1333	J6W 4C9
165	LAVOIE, Gilles (M)	1333	" "
166	LAVOIE, Louiselle (F)	1333	" "
167	LAVIGNE, Gilles (M)	1336	J6W 4C8
168	LAVIGNE, Lise (F)	1336	" "
169	CHENIER, Françine (F)	1337	J6W 4C9
170	CHENIER, Gilles (M)	1337	" "
171	COUTURE, Alain (M)	1340	J6W 4C8
172	COUTURE, Gilles (M)	1340	" "
173	COUTURE, Lise (F)	1340	" "
174	PESANT, Claude (M)	1341	J6W 4C9
175	PESANT, Lorraine (F)	1341	" "
176	MAJOR, Edouard (M)	1344	J6W 4C8
177	MAJOR, Lucille (F)	1344	" "
178	NOLIN, Claude (M)	1345	J6W 4C9
179	NOLIN, Louise (F)	1345	" "
180	SIMARD, Murielle (F)	1348	J6W 4C8
181	SIMARD, Serge (M)	1348	" "
	Lanaudière		
182	THERIAULT, Annette (F)	1286	J6W 1X6
183	THERIAULT, Michel (M)	1286	" "
184	LEVESQUE, Louise (F)	1286	" "
185	BRUNEAU, Raymond (M)	1286	" "
186	MC NEIL, Céline (F)	1290	J6W 1X6
187	MC NEIL, Onil (M)	1290	" "
188	LEGAULT, Serge (M)	1290	" "
189	LEGAULT, Sylvie (F)	1290	" "
190	DELORME, Huguette (F)	1293	J6W 1X4
191	DELORME, Jean-Claude (M)	1293	" "
192	SAVAGE, Diane (F)	1298	J6W 1X5
193	SAVAGE, Jocelyn (M)	1298	" "
194	VEILLEUX, Aline (F)	1299	J6W 1X4
195	VEILLEUX, Michel (M)	1299	" "
196	DUPONT, Lise (F)	1300	J6W 1X5
197	LARRIVÉE, Roger (M)	1300	" "
198	MORIN, Adrien (M)	1305	J6W 1X4
199	MORIN, Noëlla (F)	1305	" "
200	MORIN, Mario (M)	1305	" "
201	BARIL, Maggy (F)	1308	J6W 1X5
202	BARIL, Michel (M)	1308	" "
203	EMOND, Rita (F)	1309	J6W 1X4
204	TREMBLAY, Lise (F)	1311	J6W 1X4
205	TREMBLAY, Serge (M)	1311	" "
206	COTE, Euclide (M)	1316	J6W 1X5
207	COTE, Françine (F)	1316	J6W 1X5
208	ALLARD, Alain (M)	1317	J6W 1X4
209	ALLARD, Edouard (M)	1317	" "
210	ALLARD, Jeannine (F)	1317	" "
211	ALLARD, Mario (M)	1317	" "
212	THERIAULT, Dorilla (F)	1324	J6W 1X5
213	THERIAULT, Gilles (M)	1324	" "
214	THERIAULT, Paul (M)	1324	" "
215	THERIAULT, Réal (M)	1324	" "
216	ALLARD, Georges (M)	1325	J6W 1X4
217	ALLARD, Irène (F)	1325	" "

RURAL/RURALE			electoral district/circonscription	URBAN/URBAINE		
N°	page N°	of/de	TERREBONNE	N°	page N°	of/de
			certified certifié — signature(s)-enumerator(s) / signature(s)-recenseur(s)	144	2	3
polling division section de vote			Diane Savage / Claudette Dufort	polling division section de vote		

188405

F 303

PRELIMINARY LIST OF ELECTORS

8.5M-7-79

ELECTIONS CANADA

LISTE PRÉLIMINAIRE DES ÉLECTEURS

This list of qualified electors for the polling division number as set out below was prepared for use at the pending federal election from information obtained at the enumeration and has been certified by the signature(s) below as to completeness and correctness so far as is possible.

La présente constitue la liste des électeurs de la section de vote dont le numéro apparaît plus bas préparée en vue de l'élection fédérale en cours d'après les renseignements recueillis lors du recensement. Le(s) recenseur(s) y a(ont) apposé sa(leur) signature, affirmant que cette liste est aussi complète et exacte que possible.

N°				N°
218	ETHIER, André (M)	1326	J6W 1X5	
219	ETHIER, Sylvie (F)	1326	" "	
220	ROBERGE, Lisette (F)	1333	J6W 1X4	
221	ROBERGE, Gilles (M)	1333	" "	
222	BONIN, Léonard (M)	1341	J6W 1X4	
223	RIOUX, André (M)	1341	" "	
224	RIOUX, Jacqueline (F)	1341	" "	

RURAL/RURALE			electoral district/circonscription	URBAN/URBAINE		
N°	page		TERREBONNE	N°	page	
	N°	of/de		144	N° 3	of/de 3
polling division section de vote			certified certifié signature(s)-enumerator(s) / signature(s)-recenseur(s) Diane Savage / Claudette Dufort.	polling division section de vote		

F 303 **PRELIMINARY LIST OF ELECTORS**

8 5M-7-79

ELECTIONS CANADA

188406

LISTE PRÉLIMINAIRE DES ÉLECTEURS

This list of qualified electors for the polling division number as set out below was prepared for use at the pending federal election from information obtained at the enumeration and has been certified by the signature(s) below as to completeness and correctness so far as is possible.

La présente constitue la liste des électeurs de la section de vote dont le numéro apparaît plus bas préparée en vue de l'élection fédérale en cours d'après les renseignements recueillis lors du recensement. Le(s) recenseur(s) y a(ont) apposé sa(leur) signature, affirmant que cette liste est aussi complète et exacte que possible.

N°			
	MONTEE MASSON		
1	Lagacé, Laflèche (M)	799	J6W2C7
2	Lagacé, Micheline (F)	799	
3	Marley, Réal (M)	809	J6W2C7
4	Lagacé, Manon (F)	809	
5	Labelle, Jean-Paul (M)	810	J6W2C6
6	Labelle, Yvonne (F)	810	
7	Hamel, Diane (F)	810	
8	Lepage, Paul-Aimé (M)	817	J6W2C6
9	Lepage, Noella (F)	817	
10	Pilon, Gaston (M)	820	J6W2C6
11	Pilon, Rita (F)	820	
12	Fasano, Henri (M)	823	J6W2C6
13	Fasano, Madeleine (F)	823	
14	Tremblay, Noella (F)	828	J6W2C6
15	Hamel, Jean-Paul (M)	830	J6W2C6
16	Hamel, Ginette (F)	830	
17	Jobin, Paul (M)	837	J6W2C7
18	Jobin, Gisèle (F)	837	
19	Morel, André (M)	893	J6W2C8
20	Jeté, Claire (F)	893	
21	Chicoine, Jean-Paul (M)	900	J6W2C9
22	Chicoine, Lorraine (F)	900	
23	Gaudreault, Danielle (F)	902	J6W2E2
24	Gaudreault, Mario (M)	902	
25	Major, Robert (M)	903	J6W2C8
26	Proulx, Josée (F)	905	J6W2C8
27	Bilodeau, Gabrielle (F)	907	J6W3C7
28	Bilodeau, Pierre (M)	907	
29	Lepage, Roger (M)	936	J6W2C9
30	Gaudreau, Danielle (F)	936	
31	Mainville, Hervé (M)	941	J6W2E1
32	Mainville, Josée (F)	941	
33	Malouin, Pierre (M)	947	J6W2E1
34	Malouin, Richard (M)	947	
35	Malouin, Pauline (F)	947	
36	Malouin, Roch (M)	947	
37	Malouin, Daniel (M)	947	
38	Beauchamp, Rita (F)	948	J6W2E2
39	Beauchamp, Guylaine (F)	952	J6W2E2
40	Brien, Lucette (F)	954	J6W2E2
41	Brien, Nathalie (F)	954	
42	Brassard, Sylvie (F)	956	J6W2E2
43	Hamel, René (M)	956	
44	Malouin, Roxane (F)	959	J6W2E1
45	Collin, René (M)	959	
46	Blain, Gaetan (M)	959	
47	Fairfield, Eric (M)	1252	J6W3T8
48	Renaud, Jean-Guy (M)	1252	
49	Maisonneuve, Claudette (F)	1252	
50	Brousseau, Pierre (M)	1254	J6W2E3
51	Brousseau, Michelle (F)	1254	
52	Fournelle, Jean-Paul (M)	1295	J6W3T8
53	Fournelle, Georgy (F)	1295	
54	Montressor, Claire (F)	1327	J6W3T8
55	Beaulieu, Jacques (M)	1341	J6W3T8
56	Beaulieu, Nicole (F)	1341	
57	Lefebvre, Roland (M)	1355	J6W3T8
58	Lefebvre, Madeleine (F)	1355	
59	Beaudoin, Mario (M)	1363	J6W3T8
60	Beaudoin, Huguette (F)	1363	
61	Beaudoin, Jacques (M)	1363	

N°			
	918 SARRAZIN J6W1Z2		
62	Bissaillon, Maurice (M)	Suite 904	
63	Farmer, Lucienne (F)	Suite 904	
64	Henault, Jean-Denis (M)	Suite 910	
65	Henault, Muriel (F)	Suite 910	
66	Poissant, Clément (M)	Suite 932	
67	Poissant, Yvonne (F)	Suite 932	
68	Moquin, René (M)	Suite 933	
69	Gauthier, Rose (F)	Suite 933	
70	Lachance, Claude (M)	Suite 936	
71	Gagnon, Denise (F)	Suite 936	
72	Quevillon, Alain (M)	Suite 938	
73	Quevillon, Micheline (F)	Suite 938	
74	Bell, Lucienne (F)	Suite 938	
75	Bell, René (M)	Suite 938	
76	Nadeau, Céline (F)	Suite 940	
77	Léveillé, Lucien (M)	Suite 954	
78	Léveillé, Louise (F)	Suite 954	
79	Léveillé, Normand (M)	Suite 954	
80	Léveillé, Alain (M)	Suite 954	
81	Léveillé, Guylaine (F)	Suite 954	
82	Biondi, Reynald (M)	Suite 958	
83	Villeneuve, Rolland (M)	Suite 962	
84	Ouimet, Gérard (M)	Suite 964	
85	Ouimet, Léa (F)	Suite 964	
86	Meloche, marcel (M)	Suite 966	
87	Pimparé, Gilles (M)	Suite 980	
88	Pimparé, Benoit (M)	Suite 980	
89	Pimparé, Mario (M)	Suite 980	
90	Pimparé, François (M)	Suite 980	
91	Pimparé, Alice (F)	Suite 980	
92	Blais, Huguette (F)	Suite 982	
93	Blais, André (M)	Suite 982	
	SARRAZIN		
94	Larivière, Irène (F)	1181	J6W1Z3
95	Larivière, Réjean (M)	1181	
96	Valiquette, Daniel (M)	1183	J6W1Z3
97	Valiquette, Linda (F)	1183	
98	Lessard, Antonio (M)	1185	J6W1Z3
99	Gagné, Clément (M)	1187	J6W1Z3
100	Gagné, Fernande (F)	1187	
101	Lauzon, Pierre (M)	1187A	J6W1Z3
102	Lalancette, Guylaine (F)	1187A	
103	Gagné, Serge (M)	1189	J6W1Z3
104	Gagné, Aline (F)	1189	
	1191 SARRAZIN J6W1Z3		
105	Morin, Jeannette (F)	Apt. 1	
106	Valcourt, Joseph (M)	Apt. 3	
107	Valcourt, Lucienne (F)	Apt. 3	
108	Cyr, Félix (M)	Apt. 4	
109	Cyr, Estelle (F)	Apt. 4	
110	Boudreau, Camille (M)	Apt. 5	
111	St-Gelais, Noella (F)	Apt. 5	
	SARRAZIN		
112	Doganieri, Donat (M)	1195	J6W1Z3
113	Doganieri, Yolande (F)	1195	

RURAL/RURALE			URBAN/URBAINE		
N°	page N°	of/de	N°	page N°	of/de
			145	1	2

polling division / section de vote

electoral district / circonscription: TERREBONNE

certified / certifié — signature(s)-enumerator(s) / signature(s)-recenseur(s): Danielle Faulkner Quinet, Ginette Hamel

188407

F 303 **PRELIMINARY LIST OF ELECTORS**

ELECTIONS CANADA

LISTE PRÉLIMINAIRE DES ÉLECTEURS

8 5M-7-79

This list of qualified electors for the polling division number as set out below was prepared for use at the pending federal election from information obtained at the enumeration and has been certified by the signature(s) below as to completeness and correctness so far as is possible.

La présente constitue la liste des électeurs de la section de vote dont le numéro apparaît plus bas préparée en vue de l'élection fédérale en cours d'après les renseignements recueillis lors du recensement. Le(s) recenseur(s) y a(ont) apposé sa(leur) signature, affirmant que cette liste est aussi complète et exacte que possible.

N°				N°
	SARRAZIN			
114	Labbé, Eloi (M)	1199	J6W1Z3	
115	Labbé, Pauline (F)	1199		
116	Lagacé, Richer (M)	1205	J6W1Z3	
117	Lagacé, Louise (F)	1205		
118	Lagacé, Christiane (F)	1205		
119	Lagacé, Richer (M)	1205		
120	Bédard, Jean-François (M)	1207	J6W1Z3	
121	Bédard, Gabrielle (F)	1207		
122	De Muys, Richard (M)	1209	J6W4E1	
123	De Muys, Francine (F)	1209		
124	Blain, Claude (M)	1211	J6W4E1	
125	Blain, Eugenette (F)	1211		
126	Blain, Eugene (M)	1211		
127	Grenier, Pierre (M)	1214	J6W4E2	
128	Grenier, Monique (F)	1214		
129	Laliberté, Claire (F)	1215	J6W4E2	
130	Archambault, Robert (M)	1216	J6W4E2	
131	Roy, Pierrette (F)	1216		
132	Cadotte, Marcel (M)	1224	J6W4E1	
133	Leblanc, Jeannine (F)	1224		
134	Leblanc, Rachel (F)	1224		
135	Gingras, Paul (M)	1265	J6W4E1	
136	Gingras, Diane (F)	1265		
137	Brière, Jean-Claude (M)	1275	J6W4E1	
138	Brière, Huguette (F)	1275		
139	Brière, Réal (M)	1275		
140	Brière, Yvon (M)	1275		
141	Brière, Robert (M)	1275		
142	Brière, Francine (F)	1275		
143	Brière, Serge (M)	1275		
144	Matte, Valéda (F)	1285	J6W4E1	
145	Matte, Richard (M)	1295	J6W4E1	
146	Matte, Lise (F)	1295		
147	Thériault, Berthier (M)	1305	J6W4E1	
148	Thériault, Madeleine (F)	1305		
149	Deschenes, Serge (M)	1315	J6W4E1	
150	Deschenes, Janine (F)	1315		
151	Barbe, Jean-Guy (M)	1325	J6W4E1	
152	Barbe, Murielle (F)	1325		
153	Gendron, Denis (M)	1335	J6W4E1	
154	Roberge Gendron, Jacqueline (F)	1335		

RURAL/RURALE			electoral district/circonscription	URBAN/URBAINE		
N°	page		TERREBONNE	N°	page	
	N°	of/de		145	N° 2	of/de 2
polling division section de vote			certified certifié signature(s)-enumerator(s) / signature(s)-recenseur(s) Danielle Guillemette Quirion Ginette Hamel	polling division section de vote		

F 303 **PRELIMINARY LIST OF ELECTORS**

8 5M-7-79

ELECTIONS CANADA

188408

LISTE PRÉLIMINAIRE DES ÉLECTEURS

This list of qualified electors for the polling division number as set out below was prepared for use at the pending federal election from information obtained at the enumeration and has been certified by the signature(s) below as to completeness and correctness so far as is possible.

La présente constitue la liste des électeurs de la section de vote dont le numéro apparaît plus bas préparée en vue de l'élection fédérale en cours d'après les renseignements recueillis lors du recensement. Le(s) recenseur(s) y a(ont) apposé sa(leur) signature, affirmant que cette liste est aussi complète et exacte que possible.

N°			
	BELCOURT		
L	Noel,Marie-Paule (F)	1334	J6W2G7
2	Noel,André (M)	1334	J6W2G7
3	Burns,Fernand (M)	1340	J6W4G5
4	Burns,Monique (F)	1340	J6W4G5
5	Quevillon,Claudette (F)	1346	J6W4G5
6	Quevillon,Gilles (M)	1346	
7	Beaulieu,Nicole (F)	1350	
8	Beaulieu,Adrien (M)	1350	
9	Lapointe,Carmen (F)	1356	
10	Quevillon,Langis (M)	1356	
11	Deslauriers,Johanne (F)	1358	
12	Deslauriers,Marcel (M)	1358	
13	Deslauriers,Germaine (F)	1358	
14	Bossé,Julienne (F)	1401	J6W4C5
15	Bossé,Gaétan (M)	1401	
16	Charron,Richard (M)	1407	
17	Charron,Marcel (M)	1407	
18	David,Huguette, (F)	1413	
19	David, Denis (M)	1413	
20	David, Sylvain (M)	1413	
21	Gallant,Richard (M)	1419	
22	Gallant,Colette (F)	1419	
23	Bergeron,Berthold (M)	1425	
24	Bergeron,Michelle (F)	1425	
25	Savage,Bernadette (F)	1431	
26	Savage,Gilles (M)	1431	
27	Simard,Marguerite (F)	1437	
28	Lavoie,Danielle (F)	1437	
29	Lavoie,Bruno (M)	1437	
30	Charbonneau,Jean-Paul (M)	1443	
31	Charbonneau,Lydia (F)	1443	J6W4C5
	LATOUR		
32	Chrétien, Daniel (M)	803	J6W4K7
33	Goulet-Chrétien,Sylvie (F)	803	
34	Goulet, Laura (F)	803	
35	Goulet, Emilien (M)	803	
36	Quevillon, Louis (M)	805	
37	Quevillon, Huguette (F)	805	
38	Gerbeau, Gilles (M)	875	J6W2G3
39	Gerbeau, Diane (F)	875	
40	Nolin, Lise (F)	877	
41	Desjardins, Ginette (F)	885	
42	Grenon-Chabot , Marie (F)	891	
43	Chabot, Christian (M)	891	
44	Ouimet, Albert (M)	901	
45	Ouimet, Madeleine (F)	901	
46	Chayer, Richard (M)	907	
47	Chayer, Pierrette (F)	907	
48	Gariépy, Cécile (F)	913	
49	Papineau, Sylvain (M)	917	
50	Papineau, Gilles (M)	917	
51	Papineau, Charles (M)	917	
52	Papineau, Céline (F)	917	
53	Daigneault, André (M)	919	
54	Daigneault, Carole (F)	919	
55	Quirion, Lise (F)	921	
56	Quirion, Jean-Claude (M)	921	
57	Briand, Nicole (F)	929	
58	Briand, Albert (M)	929	
59	Bélanger-Briand,Ghislaine(F)	929	
60	Naccarello, Pacquale (M)	933	
61	Naccarello, Maria (F)	933	J6W2G3
62	Bérubé, Yves (M)	937	
63	Bérubé, Solanges (F)	937	
64	Bérubé, Frances (F)	937	
65	Hamelin, Diane (F)	939	
66	Hamelin, Justin (M)	939	
67	Bélanger, Paul-Emile (M)	850	J6W2G2
68	Bélanger, Denise (F)	850	
69	Leclerc, Carol (M)	854	
70	Leclerc, Marguerite (F)	854	
71	Thériault, Gratien (M)	856	
72	Thériault, Wanda (F)	856	
73	Szulik, Joseph (M)	866	
74	Charron, Yves (M)	876	
75	Charron, Jacques (M)	876	
76	Charron, Thérèse (F)	876	
77	Charron, Bernard (M)	876	
78	Allard, Thérèse (F)	878	
79	Allard, André (M)	878	
80	Allard, Josée (F)	878	
80	Major, Clément (M)	884	
81	Major, Françoise (F)	884	
82	Langlois, Normand (M)	892	
83	Langlois, Johanne (F)	892	
84	Larochelle, Normand (M)	900	
85	Larochelle, Suzanne (F)	900	
86	Poirier, Roger (M)	906	
87	Poirier, Thérèse (F)	906	
88	Poirier, Céline (F)	906	
89	Poirier, Lise (F)	906	
90	Poirier, Sylvain (M)	906	
91	Léveillé, Lise (F)	914	
92	Léveillé, Gilbert (M)	914	
93	Dufort, André (M)	918	
94	Dufort, Claudette (F)	918	
95	Dufort, Clément (M)	922	
96	Drouin, Fernande (F)	922	
97	Drouin, Roger (M)	922	
98	Dufour, Nicole (F)	924	
99	Dufour, Roger (M)	924	
100	Quirion, Pauline (F)	926	
101	Quirion, Denis (M)	926	
102	Fortin, Jean-Paul (M)	928	
103	Fortin, Diane (F)	928	
104	Pelletier, Blanche (F)	930	
105	Pelletier, Edmond (M)	930	
106	Thibault, Robert (M)	932	
107	Thibault, Florence (F)	932	
108	Allard, Lise (F)	935	J6W2G3
109	Allard, Johanne (F)	935	J6W2G3
110	Allard, Pierre (M)	935	J6W2G3
111	Latour, Eugène (M)	940	J6W2G2
112	Latour, Françoise (F)	940	
113	Latour, Jean-Guy (M)	940	
114	Latour, Serge (M)	940	
115	Beaulieu, Léopold (M)	942	
116	Beaulieu, Annette (F)	942	
	MATHIAS		
117	Rondeau, Hélène, (F)	941	J6W2G1
118	Rondeau, Pierre (M)	941	
119	Gélinas, Marcel (M)	939	

RURAL/RURALE			electoral district/circonscription	URBAN/URBAINE		
N°	page		Terrebonne	N°	page	
	N°	of/de		146	N° 1	of/de 2
polling division section de vote			certified certifié — signature(s)-enumerator(s) / signature(s)-recenseur(s)	polling division section de vote		

Michelle Bacon Marietta Ménard

188409

F 303 **PRELIMINARY LIST OF ELECTORS**

8 5M-7-79

ELECTIONS CANADA

188409

LISTE PRÉLIMINAIRE DES ÉLECTEURS

This list of qualified electors for the polling division number as set out below was prepared for use at the pending federal election from information obtained at the enumeration and has been certified by the signature(s) below as to completeness and correctness so far as is possible.

La présente constitue la liste des électeurs de la section de vote dont le numéro apparaît plus bas préparée en vue de l'élection fédérale en cours d'après les renseignements recueillis lors du recensement. Le(s) recenseur(s) y a(ont) apposé sa(leur) signature, affirmant que cette liste est aussi complète et exacte que possible.

N°			
	MATHIAS (cont'd)		
120	Caron, Diane (F)	939	J6W2G1
121	Bacon, Pierre (M)	937	
122	Bacon, Michelle (F)	937	
123	Brisson, Lise (F)	933	
124	Lampron, Jude (M)	933	
125	Brochu, Martine (F)	929	
126	Brochu, Benoit (M)	929	
127	Létourneau, Francine (F)	929	
128	Létourneau, Denis (M(	929	
129	Pagé, Jeanne (F)	925	
130	Pagé, Roger (M)	925	
131	Hudon, Gabrielle (F)	917	
132	Hudon, Maurice, (M)	917	
133	Savage, Mireille (F)	915	
134	Savage, Georges-H. (M)	915	
135	Renaud, Yvon (M)	911	
136	Renaud, Denise (F)	911	
137	Quevillon, Yolande (F)	901	
138	Quevillon, Raymond (M)	901	
139	Dumont, Jean-Luc (M)	899	
140	Dumont, Sylvie (F)	899	
141	Poirier, Albert (M)	942	J6W2E9
142	Poirier, Louise (F)	942	
143	Longpré, Denise (F)	938	
144	Longpré, Robert (M)	938	
145	Lachapelle, Pierre (M)	936	
146	Bouchard, Sylvie (F)	936	
147	Pelletier-Beaulieu,Lise (F)	934	
148	Beaulieu, Berthier (M)	934	
149	Ouellette, Monique (F)	930	
150	Ouellette, Denis (M)	930	
151	Hamel, Philippe (M)	926	
152	Hamel, Claudette (F)	926	
153	Lévesque, Marcel (M)	922	
154	Lévesque, Claudette (F)	922	
155	Balthazard, Johanne (F)	916	
156	Larochelle, Benoit (M)	916	
157	Gariépy, Marc-André (M)	912	
158	Allard, Francine (F)	912	
159	Gariépy, Lyne (F)	912	
160	Raymond, Yvette (F)	908	
161	Raymond, Joseph-Florian (M)	908	
162	Laniel, Claire (F)	900	
163	Laniel, Raymond (M)	900	
164	Prud'homme, François (M)	896	
165	Blanchard-Prud'homme,Sylvie(F)	896	
166	Lortie, Marcel (M)	880	
167	Lortie, Suzanne (F)	880	
	PIERRE-PAUL		
168	Boisvert, Dawn (F)	975	J6W2E8
169	Boisvert, Guy (M)	975	
170	Messier, Juliette (F)	969	
171	Messier, Henri-Paul (M)	969	
172	Madgin, Sylvie (F)	963	
173	Madgin, Johanne (F)	963	
174	Madgin, Denis (M)	963	
175	Madgin, Gilles (M)	963	
176	Madgin, Annette (F)	963	
177	Madgin, Philippe (M)	963	
178	Randez, Nathalie (F)	957	
179	Randez, Nicole (F)	957	J6W2E8
180	Randez, Serge (M)	957	
181	Roy, Michel (M)	951	J6W2E5
182	Prud'homme, Josée (F)	931	
183	Charbonneau, Jean-Pierre(M)	931	
184	Pommerleau, Julie (F)	923	
185	Pommerleau, Bruno (M)	923	
186	Larocque, Gérard (M)	913	
187	Valiquette, Sylvie (F)	909	
188	Valiquette, Pierre (M)	909	
189	Valiquette, André (M)	909	
190	Valiquette, Louise (F)	909	
191	Valiquette, Marcel (M)	909	
192	Paquette-Gariépy,Germaine(F)	905	
193	Gariépy, Jean-Paul (M)	905	
194	Gariépy, Yvon (M)	905	
195	Gariépy, Louise (F)	905	
196	Gendron, Paul (M)	899	
197	Lessard-Gendron,Jocelyne (F)	899	
198	Latour, Gérard (M)	893	
199	Latour, Jacques (M)	893	
200	Latour, Murielle (F)	893	
201	Bourgault, Thérèse (F)	968	J6W2E7
202	Bourgault, Camil (M)	968	
203	Lambert, Elie (M)	948	
204	Desormeaux, Fernand (M)	938	
205	Robichaud, Clovis (M)	936apt.1	
206	Angrignon, Paul (M)	936	
207	Godin, Rachel (F)	936	
208	Bélanger, Yvon (M)	934	
209	Bélanger, Nicole-Camélia (F)	934	
210	Bélanger, Jean-Yves (M)	934	
211	Langlois, Johanne (F)	930	J6W2E6
212	Langlois, Raymond (M)	930	J6W2E6
213	Gauthier, Charles (M)	896	J6W2E5
214	Gauthier, Mariette (F)	896	
215	Quevillon, Thérèse (F)	892	J6W2E4
216	Quevillon, Claudine (F)	892	
217	Quevillon, Martine (F)	892	
	VILLENEUVE		
218	Quevillon, Francine (F)	937	J6E2A8
219	Quevillon, André (M)	937	
220	Gougeon, Yves (M)	933	J6W4K8
221	Gougeon, Danielle (F)	933	
222	Toupin, Jean-Guy (M)	942	J6W2A7
223	Toupin, Louise (F)	942	
224	Scott, Diane (F)	934	
225	Scott, Walter (M)	934	
226	Beauregard, Mariette (F)	930	
227	Beauregard, Michel (M)	930	
228	Poirier, Daniel (M)	926	
229	Poirier, Madeleine (F)	926	
230	Poirier, Réal (M)	926	
231	Poirier, Fabien (M)	922	
232	Poirier, Yvonne (F)	922	
233	Poirier, Elzéar (M)	922	
234	Lagueux, Jean-Pierre (M)	916	
235	Lagueux, Denise (F)	916	

RURAL/RURALE			electoral district/circonscription	URBAN/URBAINE		
N°	page		Terrebonne	N°	page	
	N°	of/de		146	N° 2	of/de 2
polling division section de vote			certified certifié — signature(s)-enumerator(s) / signature(s)-recenseur(s)	polling division section de vote		

Michelle Bacon — Mariette Ménard

188410

F 303 **PRELIMINARY LIST OF ELECTORS**

8 5M-7-79

ELECTIONS CANADA

LISTE PRÉLIMINAIRE DES ÉLECTEURS

This list of qualified electors for the polling division number as set out below was prepared for use at the pending federal election from information obtained at the enumeration and has been certified by the signature(s) below as to completeness and correctness so far as is possible.

La présente constitue la liste des électeurs de la section de vote dont le numéro apparaît plus bas préparée en vue de l'élection fédérale en cours d'après les renseignements recueillis lors du recensement. Le(s) recenseur(s) y a(ont) apposé sa(leur) signature, affirmant que cette liste est aussi complète et exacte que possible.

N°			
	BRIERE		
1	Préfontaine, Paul (M)	1401	J6W4H1
2	Préfontaine, Georgette(F)	1401	
3	Quevillon, Denis (M)	1407	J6W4H1
4	Quevillon, Mariette (F)	1407	
5	Morin, Réginald (M)	1413	J6W 4H1
6	Morin, Irene (F)	1413	
7	Chayer, Daniel (M)	1419	J6W4H1
8	Chayer, Colombe (F)	1419	
9	Pronovost, Richard (M)	1421	J6W4H1
10	Pronovost, Kathleen (F)	1421	
11	Hamelin, Adrien (M)	1402	J6W4C6
12	Hamelin, Lise (F)	1402	
13	Lachapelle, Jacques (M)	1408	J6W4C6
14	Lachapelle, Nicole (F)	1408	
15	Chayer, Michel (M)	1414	J6W4C6
16	Chayer, Louise (F)	1414	
17	Beaudouin, Claude (M)	1422	J6W4C6
18	Lapointe, Linda (F)	1422	
19	Dubé, Gisèle, (F)	1422	
20	Auger, Nicole (F)	1430	J6W4C6
	CURE GERVAIS		
21	Labbé, Edouard, (M)	1359	J6W2M8
22	Bonny, Béatrice (F)	1359	
23	Dupras, Pauline (F)	1369	J6W2N1
24	Levasseur, René (M)	1379	J6W2N1
25	Levasseur, Huguette (F)	1379	
26	Richard, Raymond (M)	1389	J6W2N1
27	Richard, Marie (F)	1389	
28	Chapleau, Martine (F)	1399	J6W2N1
29	Bissonnette, Léo (m)	1409	J6W2N1
30	Bissonnette, Huguette(F)	1409	
31	Girard, Rémy (M)	1366	J6W2M9
32	Girard, Laurette (F)	1366	
33	Girard, Michel (M)	1366	
34	Girard, Manon (F)	1366	
35	Lacombe, Jean-Claude (M)	1376	J6W2M9
36	Lacombe, Micheline (F)	1376	
37	Maxime, Jean-Claude (M)	1386	J6W2M9
38	Maxime, Marjolaine (F)	1386	
39	Brisson, Jean-Paul (M)	1396	J6W2M9
40	Brisson, Michelle (F)	1396	
	DE BRETAGNE		
41	Tourangeau, Claude (M)	1350	J6W3A8
42	Tourangeau, Claire (F)	1350	
43	Laurin, Marcel (M)	1360	J6W3A8
44	Laurin, Huguette (F)	1360	
45	Larson, Alan (M)	1370	J6W3A8
46	Pulcini, Bernadette (F)	1370	J6W3A8
47	Huard, Jean-Paul (M)	1380	J6W3A8
48	Huard, Suzanne (F)	1380	
49	Imbeault, Rodrigue (M)	1390	J6W3A8
50	Imbeault, Marielle (F)	1390	
51	Poisson, Raymond (M)	1400	J6W3A8
52	Poisson-Cyr, Claudette(F)	1400	

N°			
	DE LORIENT		
53	Mark, Jean-Neil (M)	555	J6W1Y3
54	Mark, Denise (F)	555	
55	Mark, Chantal (F)	555	
56	Portugais, Patrice (M)	565	J6W1Y3
57	Portugais, Nathalie (F)	565	J6W1Y3
58	Portugais, Annick (F)	565	
59	Portugais, Fernand Sr (M)	565	
60	Cyr, André (M)	575	J6W1Y3
61	Cyr, Denise (F)	575	
62	Cyr, Johanne (F)	575	
63	Cyr, Nathalie (F)	575	
64	Aubin, Robert (M)	585	J6W1Y3
65	Aubin, Michelle (F)	585	
66	Huot, Marc (M)	595	J6W1Y3
67	Huot, Claudette (F)	595	
68	Huot, Johanne (F)	595	
69	Rouillard, Martial (M)	605	J6W1Y3
70	Rouillard, Johanne (F)	605	
71	Laflamme, Albert (M)	615	J6W1Y3
72	Laflamme, Nicole (F)	615	
73	Laflamme, Andrée (F)	615	
74	Beauregard, Marielle (F)	625	J6W1Y3
75	Bigras, Jean-Guy (M)	635	J6W1Y3
76	Bigras, Francine (F)	635	
77	Bigras, Chantal (F)	635	
78	Goupil, Richard (M)	645	J6W1Y3
79	Goupil, Francine (F)	645	J6W1Y3
80	Molinelli, Allan (M)	645	
81	Molinelli, Suzanne (F)	645	
82	Robitaille, Maurice (M)	655	J6W1Y3
83	Viau, Micheline (F)	655	
84	Mathieu, Carolyne (F)	655	
85	Ménard, Claude (M)	665	J6W1Y3
86	Ménard, Mariette (F)	665	
87	Ménard, France (F)	665	
88	Trudeau, Serge (M)	685	J6W1Y3
89	Gauthier, France (F)	685	
90	Sanschagrin, Louis (M)	695	J6W1Y4
91	Sanschagrin, Yvonne (F)	695	
92	Gosselin, Luc (M)	620	J6W1Y4
93	Ostiguy, Lison (F)	620	
94	Beauchamps, Gérard (M)	630	J6W1Y4
95	Beauchamps, Jocelyne (F)	630	
96	Monette, Juliette (F)	630	
97	Rancourt, Nicol (M)	640	J6W1Y4
98	Rancourt, Jocelyne (F)	640	
99	Gagnon, Luc(M)	650	J6W1Y4
100	Brisson, Renée (F)	650	
101	Bédard, Fernand (M)	662	J6W1Y4
102	Bédard, Louise (F)	662	J6W1Y3
103	Bédard, Pierre (M)	662	
104	Bédard, Jean (M)	662	
105	Quevillon, Régent (M)	672	J6W1Y4
106	Quevillon, Francine (F)	672	
107	Schmadtke, Horst (M)	684	J6W1Y4
108	Schmadtke, Edeltrand (F)	684	J6W1Y4
109	Schmadtke, Isabelle (F)	684	
110	Veilleux, Gaetan (M)	700	J6W1Y4
111	Veilleux, Monique (F)	700	
112	Veilleux, Barbara (F)	700	

RURAL/RURALE

N° | page N° of/de

polling division / section de vote

electoral district/circonscription: TERREBONNE

URBAN/URBAINE

N° 147 page N° 1 of/de 5

polling division / section de vote

certified / certifié

signature(s)-enumerator(s) / signature(s)-recenseur(s)

Jeannette Pitre Micheline Viau / Jeannette Pitre

F 303 PRELIMINARY LIST OF ELECTORS

8 5M 7 79

ELECTIONS CANADA

188411

LISTE PRÉLIMINAIRE DES ÉLECTEURS

This list of qualified electors for the polling division number as set out below was prepared for use at the pending federal election from information obtained at the enumeration and has been certified by the signature(s) below as to completeness and correctness so far as is possible.

La présente constitue la liste des électeurs de la section de vote dont le numéro apparaît plus bas préparée en vue de l'élection fédérale en cours d'après les renseignements recueillis lors du recensement. Le(s) recenseur(s) y a(ont) apposé s(a)leur) signature, affirmant que cette liste est aussi complète et exacte que possible.

N°			
	DE PONTIVY		
113	Tanguay, Michel (M)	1355	J6W2P9
114	Tanguay, Francine (F)	1355	
115	Mireault, Jean-Claude (M)	1365	J6W2P9
116	Lavergne, Pauline (F)	1365	
117	Paradis, Marcel (M)	1375	J6W2P9
118	Paradis, Andrée (F)	1375	
119	Duprès, Rolland (M)	1385	J6W2P9
120	Duprès, Diane (F)	1385	
121	Thouin, Jean-Paul (M)	1395	J6W2P9
122	Thouin, Hélène (F)	1395	
123	Beauchamps, Robert (M)	1360	J6W2R1
124	Beauchamps, Suzanne (F)	1360	
125	Landreville, André (M)	1380	J6W2R2
126	Landreville, Monique (F)	1380	
127	Therrien, Daniel (M)	1390	J6W2R2
128	Therrien, Sylvianne (F)	1390	
129	Therrien, Chantal (F)	1390	
130	Boudreau, Gilbert (M)	1400	J6W2R2
131	Boudreau, Ginette (F)	1400	
	DE VANNES		
132	Latour, Laurent (M)	445	J6W1Y5
133	Latour, Aline (F)	445	
134	Boiteau, Jean-Marc (M)	455	J6W1Y5
135	Boiteau, Denise (F)	455	
136	Bisaillon, Michel (M)	465	J6W1Y5
137	Bisaillon, Ginette (F)	465	
138	Vincent, Florent (M)	475	J6W1Y5
139	Vincent, Florence (F)	475	
140	Beauchamps, Jean-Paul (M)	485	J6W1Y5
141	Beauchamps, Dolores (F)	485	
142	Lecuyer, Jacques (M)	495	J6W1Y5
143	Lecuyer, Aline (F)	495	
144	Matte, Yvon (M)	505	J6W1Y5
145	Matte, Danielle (F)	505	
146	Valade, Denis (M)	525	J6W1Y5
147	White-Valade, Suzanne (F)	525	
148	Demers, Antonio (M)	535	J6W1Y5
149	Demers, Nicole (F)	535	
150	Metivier, Marcel (M)	545	J6W1Y5
151	Metivier, Jocelyne (F)	545	
152	Larson, Algot (M)	555	J6W1Y5
153	Larson, Pauline (F)	555	
154	Forest, Réjean (M)	565	J6W1Y5
155	Forest, Michèle (F)	565	
156	Tessier, Paul Albert (M)	575	J6W1Y5
157	Tessier, Aline (F)	575	
158	Tessier, Mario (M)	575	
159	Tessier, Sylvain (M)	575	
160	Tessier, Jean-Réal (M)	585	J6W1Y5
161	Tessier, Claudette (F)	585	
162	Tessier, Guylaine (F)	585	
163	Tessier, Linda (F)	585	
164	Ethier, Serge (M)	595	J6W1Y5
165	Thériault, Louise (F)	595	
166	Lavigne, André (M)	605	J6W1Y5
167	Larouche, Céline (F)	605	
168	Bélanger, Raymond (M)	615	J6W1Y5
169	Bélanger, Yolande (F)	615	
170	Pitre, Réginald (M)	637	J6W1Y5
171	Pitre, Jeannette (F)	637	
172	Pitre, Carole (F)	637	
173	Pitre, Gaétan (M)	637	
174	Corbeil, Roger (M)	645	J6W1Y5
175	Corbeil, Gladys (F)	645	
176	Faucher, André (M)	657	J6W1Y5
177	Dumais, Deborah (F)	657	
178	Brière, Louis-Philippe (M)	665	J6W1Y5
179	Brière, Ginette (F)	665	
180	Lamarche, Jean (M)	673	J6W1Y5
181	Lamarche, Hélène (F)	673	
182	Morissette, Madelaine (F)	677	J6W1Y5
183	Morissette, Jean (M)	677	
184	Morissette, Lise (F)	677	
185	Morissette, Lucie (F)	677	
186	Morissette, Marcel (M)	677	
187	Lapointe, François (M)	685	J6W1Y5
188	Lapointe, Marjolaine (F)	685	
189	Choquette, Claude (M)	695	J6W1Y5
190	Choquette, Gisèle (F)	695	
191	Choquette, Sylvie (F)	695	
192	Levesque, Alain (M)	705	J6W1Y5
193	Gendron, Jean-pierre (M)	550	J6W1Y6
194	Gendron, Suzanne (F)	550	
195	St Jacques, Michel (M)	560	J6W1Y6
196	Veillette, Denise (F)	560	
197	Laporte, Gisele (F)	570	J6W1Y6
198	Laporte, Pierre (M)	570	
199	Laporte, Danielle (F)	570	
200	Cardinal, Rose (F)	580	J6W1Y6
201	Cardinal, Claire (F)	580	
202	Gadbois, Claude (M)	590	J6W1y6
203	Gadbois, Danielle (F)	590	
204	Lavoie, Dionis (M)	600	J6W1Y6
205	Lavoie, Monique (F)	600	
206	Lavoie, Nicole (F)	600	
207	Babij, Peter (M)	610	J6W1Y6
208	Babij, Francine (F)	610	
209	Paquette, Rene (M)	620	J6W1Y6
210	Paquette, Gabrielle (F)	620	
211	Paquette, Jean (M)	620	
212	Carrier, Robert (M)	630	J6W1Y6
213	Carrier, Hermance (F)	630	
214	Carrier, Gilles (M)	630	
215	Demers, Roch (M)	640	J6W1Y6
216	Demers, Pierrette (F)	640	
217	Beauchamps, Paul (M)	650	J6W1Y6
218	Beauchamps, Justina (F)	650	
219	Beauchamps, Alain (M)	650	
220	Beauchamps, Serge (M)	650	
221	Campeau, Clement (M)	660	J6W1Y6
222	Campeau, Muguette (F)	660	
223	Campeau, Luc (M)	660	
224	Allaire, Edouard (M)	670	J6W1Y6
225	Allaire, Alice (F)	670	
226	Allaire, Manon (F)	670	
227	Hebert, Paul (M)	680	J6W1Y6
228	Hebert, Alice (F)	680	
229	Hebert, Johanne (F)	680	
230	Vezina, Charles Henri (M)	690	J6W1Y6
231	Vezina, Solange (F)	690	
232	Vezina, Normand (M)	690	

RURAL/RURALE

N° | page N° of/de

polling division section de vote

electoral district/circonscription: TERREBONNE

URBAN/URBAINE

N° 147 page N° 2 of/de 3

polling division section de vote

certified certifié

signature(s)-enumerator(s) / signature(s)-recenseur(s)

Jeannette Pitre Michelene Veaie / Jeannette Pitre

188412

F 303

8 5M-7-79

PRELIMINARY LIST OF ELECTORS

ELECTIONS CANADA

LISTE PRÉLIMINAIRE DES ÉLECTEURS

This list of qualified electors for the polling division number as set out below was prepared for use at the pending federal election from information obtained at the enumeration and has been certified by the signature(s) below as to completeness and correctness so far as is possible.

La présente constitue la liste des électeurs de la section de vote dont le numéro apparaît plus bas préparée en vue de l'élection fédérale en cours d'après les renseignements recueillis lors du recensement. Le(s) recenseur(s) y a(ont) apposé sa(leur) signature, affirmant que cette liste est aussi complète et exacte que possible.

N°			
	DE VANNES		
233	Vezina, Martine (F)	690	J6W1Y6
234	Lebeau, Guy (M)	700	J6W1Y6
235	Lebeau, Stephane (M)	700	
	HALL		
236	Quevillon, Michel (M)	1401	J6W2K8
237	Quevillon, Micheline (F)	1401	
238	Alarie, Jean-Guy (M)	1407	J6W4G7
239	Alarie, Chantal (F)	1407	
240	Hudon, Henri (M)	1419	J6W4G7
241	Hudon, Lucille (F)	1419	
242	Hudon, Linda (F)	1419	
243	Limoges, Richard (M)	1425	J6W4G7
244	Limoges, Christiane (F)	1425	
245	Labrecque, Pierre (M)	1431	J6W4G7
246	Labrecque, Marie Paule(F)	1431	
247	Groulx, Charles André (M)	1370	J6W4G7
248	Groulx, Mario (M)	1370	
249	Groulx, Françoise (F)	1370	
250	Groulx, Rejean (M)	1370	
251	Groulx, Carole (F)	1370	
252	Veilleux, Pierre (M)	1430	J6W2K9
253	Cormier, Jeannine (F)	1430	

RURAL/RURALE			electoral district/circonscription	URBAN/URBAINE		
N°	page		TERREBONNE	N° 147	page N° 3	of/de 3
	N°	of/de	certified certifié — signature(s)-enumerator(s) / signature(s)-recenseur(s)	polling division section de vote		
polling division section de vote			Jeannette Pitre Micheline Marie Jeannette Pitre			

F 303

8 5M-7-79

PRELIMINARY LIST OF ELECTORS

ELECTIONS CANADA

LISTE PRÉLIMINAIRE DES ÉLECTEURS

188413

This list of qualified electors for the polling division number as set out below was prepared for use at the pending federal election from information obtained at the enumeration and has been certified by the signature(s) below as to completeness and correctness so far as is possible

La présente constitue la liste des électeurs de la section de vote dont le numéro apparaît plus bas préparée en vue de l'élection fédérale en cours d'après les renseignements recueillis lors du recensement. Le(s) recenseur(s) y a(ont) apposé sa(leur) signature, affirmant que cette liste est aussi complète et exacte que possible.

N°		
	ALAIN J6W 3T8	
1	Marsan, Antonio (M)	1030
2	Dufresne, France (F)	1031
3	Bellemare, Michel (M)	1040
4	Bellemare, Johanne (F)	1040
5	Desrochers, Marie-France (F)	1041
6	Desrochers, Mario (M)	1041
7	Dancose, Jacques (M)	1050
8	Dancose, Claudette (F)	1050
9	Lapointe, Denis (M)	1060
10	Lapointe, Patricia (F)	1060
11	Gagnon, Jocelyn (M)	1061
12	Gagnon, Christianne (F)	1061
13	Denault, Rodolphe (M)	1070
14	Denault, Nicole (F)	1070
15	Trudel, Suzanne (F)	1080
16	Trudel, François (M)	1080
17	Métayer, Hélene (F)	1081
18	Blondin, Lise (F)	1090
19	Blondin, Michel (M)	1090
	CHAUMONT J6W 3T8	
20	Chaumont, Rosaire (M)	1031
21	Chaumont, Dolores (F)	1031
22	Grefford, Paul (M)	1040
23	Cousineau, Lucie (F)	1040
24	Parent, André (M)	1040
25	Parent, Line (F)	1040
26	Major, Gérard (M)	1050
27	Barbe, Micheline (F)	1050
28	Leblanc Lacombe, Anne (F)	1051
29	Lacombe, Yvan (M)	1051
30	Madgin, France (F)	1060
31	Huot, Johanne (F)	1061
32	Huot, Yvon (M)	1061
33	Leclerc, Réal (M)	1070
34	Leclerc, Lola (F)	1070
35	Blanchet, Gérard (M)	1071
36	Turcot, Céline (F)	1071
37	Jodoin, Maurice (M)	1080
38	Jodoin, Marielle (F)	1080
39	Bélanger, Gilles (M)	1081
40	Bélanger, Lisette (F)	1081
	CHEMIN DU COTEAU J6W 3T8	
41	Boisvert, Marie-France (F)	580
42	Boisvert, Denis (M)	580
43	Hamel, Diane (F)	600
44	Hamel, Margot (F)	600
45	Hamel, Jean-Jacques (M)	600
46	Raymond, Armande (F)	602
47	Boisvert, André (M)	602
48	Boisvert, Agathe (F)	602
49	Boisvert, Fernand (M)	602
50	Gaumont, Carole (F)	1010
51	Gaumont, Richard (M)	1010
52	Payette, Robert (M)	1020
53	Gélinas, Suzanne (F)	1020
54	Maldomado, Carmen (F)	1030
55	Hervieux, Jean (M)	1030
56	Filion, André (M)	1040
57	Simoneau, Jacqueline (F)	1040
58	Duval, Monic (F)	1050
59	Morin, Bernard (M)	1050
60	Tremblay, Chantal (F)	1080
61	Tremblay, Gilles (M)	1080
62	Mailhot, Micheline (F)	1090
63	Mailhot, Réal (M)	1090
	CURE BEAUCHEMIN J6W 3T8	
64	Ménard, Lise (F)	1010
65	St-Pierre, Chantal (F)	1014
66	Cadieux, Serge (M)	1014
67	Martin, Louise (F)	1016
68	Lefaivre, Denis (M)	1016
69	L'espérance, Claude (M)	1020
70	Livernoche, Sylvie (F)	1020
71	Desrochers, Angie (F)	1021
72	Girard, Luc (M)	1021
73	Després, Caroll (M)	1022
74	Després, Michelle (F)	1022
75	Lapierre DeFoy, Claudette (F)	1023
76	DeFoy, Jacques (M)	1023
77	Aubin, Jacques (M)	1024
78	Roy, Linda (F)	1024
79	Frenette, Mireille (F)	1025
80	Ladouceur, Robert (M)	1025
81	Csendes, Isabelle (F)	1026
82	Yvon, Marc (M)	1026
83	Boucher, Marc (M)	1027
84	Brunelle, Diane (F)	1027
85	Duclos, Marc (M)	1028
86	Beaudoin, Marie-Lise (F)	1028
87	Boily, Huguette (F)	1030
88	Boily, Lucien (M)	1030
89	Boily, Lyne (F)	1030
90	Desrochers, Sylvain (M)	1031
91	Delisle, Louise (F)	1031
92	Léonard, Jean (M)	1034
93	Héroux, Diane (F)	1034
94	Marineau, Marie-Claude (F)	1036
95	Payette, Robert (M)	1036
96	Dubois, Louise (F)	1038
97	Leclerc, Raymond (M)	1038
98	Young, Diane (F)	1040
99	Young, Harold (M)	1040
100	Paquin, Pierre (M)	1042
101	Masse, France-Lyne (F)	1042
	DES PINS J6W 3T8	
102	Jobin, Roger (M)	1000
103	Jobin, Jeannine (F)	1000
104	Fortier, Denise (F)	1040
105	Fortier, Jacques (M)	1040
106	Lamontagne, Chantal (F)	1043
107	Lamontagne, Albert (M)	1043
108	Lamontagne, Monique (F)	1043
109	Dumas, Pauline (F)	1044
110	Dumas, Paul (M)	1044

RURAL/RURALE			URBAN/URBAINE
N°	page		N° 148
	N°	of/de	page N° 1 of/de 3
polling division / section de vote			polling division / section de vote

electoral district/circonscription: TERREBONNE

certified / certifié — signature(s)-enumerator(s)/signature(s)-recenseur(s): Colette Bernier, Lance Menard

F 303

8 5M 7 79

PRELIMINARY LIST OF ELECTORS

ELECTIONS CANADA

LISTE PRÉLIMINAIRE DES ÉLECTEURS

188414

This list of qualified electors for the polling division number as set out below was prepared for use at the pending federal election from information obtained at the enumeration and has been certified by the signature(s) below as to completeness and correctness so far as is possible.

La présente constitue la liste des électeurs de la section de vote dont le numéro apparaît plus bas préparée en vue de l'élection fédérale en cours d'après les renseignements recueillis lors du recensement. Le(s) recenseur(s) y a(ont) apposé sa(leur) signature, affirmant que cette liste est aussi complète et exacte que possible.

DES PINS J6W 3T8 (suite)

N°		
111	Bourgeois, Raymonde (F)	1048
112	Héon, Conrad (M)	1048
113	Delisle, Jacqueline (F)	1054
114	Coté, Clément (M)	1054
115	Roberge, Gérald (M)	1055
116	Quessy, Nicole (F)	1055
117	Monet, Denis (M)	1070
118	Monet, Louise (F)	1070
119	Fazio, Hélene (F)	1084
120	Fazio, Alfred (M)	1084

DUMONT (impair)

N°		
121	Paquette, Denis (M)	1311 J6W 1Y7
122	Paquette, Louise (F)	1311
123	Levesque, Pierrette (F)	1315
124	Levesque, Denis (M)	1315
125	Levesque, Gaetan (M)	1315
126	Lamarre, Lorette (F)	1321
127	Lamarre, Lyne (F)	1321
128	Lamarre, Chantal (F)	1321
129	Lamarre, Raynald (M)	1321
130	Thériault, Irené (M)	1327
131	Thériault, Janette (F)	1327
132	Thériault, Claudette (F)	1333
133	Thériault, Jean-Yves (M)	1333
134	L'Italien, Charles-Eugène (M)	1335
135	L'Italien, Jacqueline (F)	1335
136	L'Italien, Claude (M)	1335 J6W 1Y7
137	Lalonde, Marcelle (F)	1341 J6W 3X4
138	Lalonde, Jean!Paul (M)	1341 J6W 3X4
139	Messier, Bernard (M)	1347 J6W 3X4
140	Messier, Diane (F)	1347 J6W 3X4
141	Plasse, Robert (M)	1353
142	Plasse, Rosemarie (F)	1353
143	Plasse, Patricia (F)	1353
144	Lanoue, Johanne (F)	1359
145	Lanoue, Réal (M)	1359
146	Gilbert, Jean-Paul (M)	1359
147	Gilbert, Claude (M)	1359
148	St-Pierre, Rock (M)	1365
149	Charpentier St-Pierre, Marguerite (F)	1365
150	Legris, Hercule (M)	1377
151	Legris, Jeannine (F)	1377
152	Legris, Yves (M)	1377
153	Béland, Jacqueline (F)	1383
154	Béland, Guy (M)	1383
155	Grenon, Gilles (M)	1389
156	Lefèvre Grenon, France (F)	1389
157	Savard, Fernand (M)	1395
158	Savard, Lise (F)	1395
159	Poirier, Lucien (M)	1401
160	Poirier, Thérese (F)	1401
161	Morin, Claudette (F)	1407
162	Chartrand, Claudette (F)	1413
163	Ouellet, Victoire, (F)	1419
164	Tremblay, Louis (M)	1419
165	Lavoie, Claudine (F)	1431
166	Lavoie, André (M)	1431
167	Burns, Michel (M)	1443 J6W 4C7
168	Burns, Danielle (F)	1443
169	Quevillon, Claude (M)	1449 J6W 4C7
170	Bourdeau, Nicole (F)	1449
171	Dominicucci, Vincent (M)	1453
172	Dominicucci, Marie (F)	1453
173	Godard, Gisele (F)	1463 J6W 4G3
174	Godard, Fernand (M)	1463
175	Hamel, Mariette (F)	1467
176	Hamel, Philippe (M)	1467
177	Vivier, Jean (M)	1473

DUMONT (pair)

N°		
178	Lamarre, Harold (M)	1330 J6W 1Y8
179	Lamarre, Maria (F)	1330
180	Lamarre, Evangelis (M)	1330
181	Thériault, Adrien (M)	1336
182	Thériault, Marie-Anna (F)	1336
183	Coté, Jacques (M)	1344 J6W 3Z5
184	Coté, Louise (F)	1344
185	Charbonneau, Diane (F)	1382 J6W 4G4
186	Charbonneau, Richard (M)	1382
187	Garel, Ghyslaine (F)	1400
188	Berthiaume, Marie (F)	1440
189	Berthiaume, Pierre (M)	1440
190	Duval, Pierre (M)	1441
191	Duval, Paulette (F)	1441

GUYLAINE J6W 3T8

N°		
192	Lusignan, Jean (M)	1040
193	Mongeau, Andrée (F)	1040
194	Grisé, Mireille (F)	1050
195	Grisé, Claude (M)	1050
196	Dumais, Gaetan (M)	1059
197	Dumais, Louisette (F)	1059
198	Leblanc, Nicole (F)	1060
199	Leblanc, Gérard (M)	1060
200	Lesage, Claude (M)	1061
201	Laniel, Johanne (F)	1061
202	Dubuc Laurin, France (F)	1070
203	Laurin, Claude (M)	1070
204	Lafontaine, Pierre (M)	1080
205	Sénéchal, Suzanne (F)	1080

JUPITER J6W 3T8

N°		
206	Ouimet, Mireille (F)	1010
207	Ouimet, Mario (M)	1010
208	Chapdelaine, Léo (M)	1020
209	Pilotte, Claude(M)	1020
210	Pilotte, Micheline (F)	1020
211	Gagnon, Johanne (F)	1025
212	Perron, Luc (M)	1025
213	Gauthier, Thérese (F)	1030
214	Dufresne, André (M)	1030
215	Vaillancourt, Rosaire (M)	1035
216	Vaillancourt, Pauline (F)	1035
217	Généreux, Francine (F)	1040
218	Généreux, Michel (M)	1040
219	Chartrand, Marcel (M)	1043
220	Deschênes, Johanne (F)	1043
221	Foucher, Léonce (M)	1050
222	Foucher, Suzanne (F)	1050

RURAL/RURALE			electoral district/circonscription	URBAN/URBAINE		
N°	page		TERREBONNE	N°	page	
	N°	of/de		148	N° 2	of/de 3
polling division section de vote			certified certifié signature(s)-enumerator(s)/signature(s)-recenseur(s) Colette Bussiere / Lance Menard	polling division section de vote		

188415

F 303 **PRELIMINARY LIST OF ELECTORS**

8 5M 7-79

ELECTIONS CANADA

LISTE PRÉLIMINAIRE DES ÉLECTEURS

This list of qualified electors for the polling division number as set out below was prepared for use at the pending federal election from information obtained at the enumeration and has been certified by the signature(s) below as to completeness and correctness so far as is possible.

La présente constitue la liste des électeurs de la section de vote dont le numéro apparaît plus bas préparée en vue de l'élection fédérale en cours d'après les renseignements recueillis lors du recensement. Le(s) recenseur(s) y a(ont) apposé sa(leur) signature, affirmant que cette liste est aussi complète et exacte que possible.

N°		
	(suite) JUPITER J6W 3T8	
223	Ross, Arpine (F)	1055
224	Ross, Roger (M)	1055
225	Mitchell, Juliette (F)	1061
226	Mitchell, Pierre (M)	1061
227	Auger, Marcel (M)	1067
228	Trahan, Lucie (F)	1067
	LAPOINTE J6W 3T8	
229	Grenon, Paul-André (M)	1010
230	Grenon, Elaine (F)	1010
231	Grenon, Hélene (F)	1010
232	Grenon, André (M)	1010
233	Castonguay, Ninon (F)	1011
234	Gérard, Pierre (M)	1011
235	Labrecque, Pierre (M)	1020
236	Labrecque, Monique (F)	1020
237	Mailhot, Pierre (M)	1021
238	Bérubé Mailhot, Sylvie (F)	1021
239	Pelletier, Jocelyne (F)	1031
240	Tousignant, Edouard (M)	1031
241	Théobald, Daniel (M)	1040
242	Simard, Suzanne (F)	1040
243	Ouellette, Sylvain (M)	1041
244	Ouellette, Daniel (M)	1041
245	Bouchard, Laurent (M)	1050
246	Bouchard, Nicole (F)	1050
247	Carrier, Marie-Claude (F)	1059
248	Forget, Luc (M)	1059
249	Massa, Raymonde (F)	1060
250	Landry, Jean-Pierre (M)	1060
251	Plourde, Diane (F)	1063
	SATURNE J6W 3T8	
252	Cammisano, Diane (F)	1050
253	Cammisano, Frank (M)	1050
254	Frenette, Ginette (F)	1060
255	Frenette, Pierre (M)	1060
256	Da Prato, Carmen (F)	1070
257	Da Prato, Jean-Jacques (M)	1070
	VENUS J6W 3T8	
258	Doucet Vandal, Rachel (F)	1124
259	Vandal, Normand (M)	1124
260	Tousignant, Claudine (F)	1130
261	Tousignant, Yves (M)	1130
262	Lapointe, Claudette (F)	1156
263	Brochu, Jean- Claude (M)	1156
264	Lacombe, Jacques (M)	1158
265	Montpetit, Rita (F)	1158
266	Picard, Line (F)	1162
267	Boisseau, Pierre (M)	1162
268	Demers, Pierre (M)	1170
269	Demers, Henriette	1170
270	Demers, George (M)	1170
271	Tardif, Marc (M)	1180
272	Tardif, Micheline (F)	1180
273	Grenier, Yolande (F)	1192

N°		
274	Bibeau, Albert (M)	1192
275	Gauthier, Yves (M)	1224
276	Marcil, Danielle (F)	1224
277	Denis, Rejean (M)	1230
278	Barrette, Ghyslaine (F)	1230
279	Roy, Jean (M)	1238
280	Roy, Diane (F)	1238
281	Gagnon, Guylaine (F)	1268
282	Gagnon, Carole (F)	1268
283	Gagnon, Alain (M)	1268
284	Gagnon, Bernard (M)	1268
285	Gagnon, Marie- Claire (F)	1268

RURAL/RURALE			electoral district/circonscription	URBAN/URBAINE		
N°	page		TERREBONNE	N°	page	
	N°	of/de		148	N° 3	of/de 3
polling division section de vote			certified certifié signature(s)-enumerator(s)/signature(s)-recenseur(s) Colette Bernier / France Hénard	polling division section de vote		

F 303 PRELIMINARY LIST OF ELECTORS

8 5M-7 79

ELECTIONS CANADA

188416

LISTE PRÉLIMINAIRE DES ÉLECTEURS

This list of qualified electors for the polling division number as set out below was prepared for use at the pending federal election from information obtained at the enumeration and has been certified by the signature(s) below as to completeness and correctness so far as is possible.

La présente constitue la liste des électeurs de la section de vote dont le numéro apparaît plus bas préparée en vue de l'élection fédérale en cours d'après les renseignements recueillis lors du recensement. Le(s) recenseur(s) y a(ont) apposé (ailleur) signature, affirmant que cette liste est aussi complète et exacte que possible.

N°			
		AUBRY	J6W 3T8
1	Girard, Louis (M)	480	
2	Lépine, Claudine (F)	480	
3	Aubry, Emile (M)	484	
4	Aubry, Jeannine (F)	484	
5	Malo, Gilles (M)	487	
6	Lebreton, Hélène (F)	491	
		BARRETTE	J6W 3T8
7	Lapointe, Neil (M)	280	
8	Trahan, Manon (F)	280	
9	Lépine, Jean (M)	288	
10	Vézina, Céline (F)	288	
11	Labbé, Bertrand (M)	296	
12	Genest, Sylvie (F)	296	
13	Bissonnette, Manon (F)	304	
14	Bissonnette, Yvon (M)	304	
15	Castonguay, Normand (M)	320	
16	Castonguay, Ginette (F)	320	
17	Béland, Roger (M)	328	
18	Blanchard, Lucie (F)	328	
19	Juteau, Guy (M)	336	
20	Brunelle, Suzanne (F)	336	
21	Lesage, Michel (M)	344	
22	David, Carole (F)	344	
23	Guenette, Richard (M)	352	
24	Jacques, Hélène (F)	352	
25	Paquette, Michel (M)	360	
26	Aumont, Luc (M)	360	
27	Coutois, Yvan (M)	368	
28	Ravary, Lise (F)	368	
29	Dupuis, Pierre (M)	376	
30	Bernier, Manon (F)	376	
31	Levasseur, Rosaire (M)	384	
32	Levasseur, Jacqueline	384	
33	Racicot, Robert (M)	392	
34	Cénéchal, Mariette (F)	392	
35	Gionet, Yves (M)	313	
36	Bernard, Monique (F)	313	
37	Benoit, Robert (M)	323	
38	Benoit, Marjolaine (F)	323	
39	Hould, Yvon (M)	333	
40	Massicotte, Colombe (F)	333	
41	Bernard, Georges (M)	343	
42	Fournier, Christiane (F)	343	
43	Cabana, Michel (M)	353	
44	Lemay, Fleurette (F)	353	
45	Noiseux, Normand (M)	363	
46	Noiseux, Francine (F)	363	
47	Arbour, Emile (M)	373	
48	Arbour, Ginette (F)	373	
		CHEMIN DES ANGLAIS	J6W 3T8
49	Caron, Jeannot (M)	1266	
50	Lacharité, Claude (M)	1266	
51	Chayer, Jeannine (F)	1266	
52	Lauzon, Diane (F)	1270	
53	Lauzon, Guy (M)	1270	
54	Grenon, Thérèse (F)	1280	
55	Grenon, Daniel (M)	1280	

N°			
			J6W 3T8
56	Grenon, Yves (M)	1280	
57	Grenon, Rémi (M)	1280	
58	Moinard, Jean-Pierre	1290	
59	Moinard, Micheline (F)	1290	
60	Moinard, Hélène (F)	1290	
61	Moinard, Napoléon (M)	1290	
62	Moinard, Mariette (F)	1290	
63	Venne, Francine (F)	1290	
64	Moinard, Marcel (M)	1290	
65	Delcourt, André (M)	1296	
66	Roger, Ginette (F)	1296	
67	Herman, Marie- Reine (F)	1300	
68	Herman, Jean (M)	1300	
69	Bernier, Claude (M)	1300	
70	Guilbault, Monique (F)	1308	
71	Guilbault, Germain (M)	1308	
72	Guilbault, Chantal (F)	1308	
73	Guilbault, Claude (M)	1308	
74	Laplante, Rita (F)	1312	
75	Laplante, Roméo (M)	1312	
76	Rehel, Louise (F)	1316	
77	Darche, Ronald (M)	1316	
78	Lebel, Luc (M)	1320	
79	Baribeau, Sylvie (F)	1320	
80	Hardy, Claude (M)	1324	
81	Boivin, Claudette (F)	1324	
82	Arelle, Guy (M)	1328	
83	Berthiaume, Marie-Josée	1328	
84	Baccaglia, Chantal (F)	1332	
85	Baccaglia, Paolo (M)	1332	
86	Locascio, Philippe (M)	1336	
87	Locascio, Johanne (F)	1336	
88	Pouliot, Daniel (M)	1340	
89	Guiot, Alain (M)	1360	
90	Delisle, Martin (M)	1360	
91	Verdon, Nicole (F)	1360	
92	Martin, Normand (M)	1380	
93	Martin, Diane (F)	1380	
94	Michaud, Adrien (M)	1255	
95	Michaud, Colette (F)	1255	
96	Michaud, Jean-Paul (M)	1255	
97	Michaud, Réjean (M)	1255	
98	Michaud, Adrienne (F)	1255	
99	Gibeau, Daniel (M)	1261	
100	Cadieux, Johanne (F)	1261	
101	Cormier, Marcel (M)	1281	
102	Guitard Cormier, Suzane	1281	
103	Martin, Lorraine (F)	1289	
104	Martin, Cyrille (M)	1289	
105	Sewed, Adrienne (F)	1295	
106	Kwasney, Doris (F)	1335	
107	Lemay Leblanc, Rose	1373	
108	Simard, Régent (M)	1375	
109	Simard, André jr. (M)	1375	
110	Simard, Richard (M)	1375	
111	Simard, André (M)	1375	
112	Simard, Pauline (F)	1375	
113	Gélineau, Jacques (M)	1383	
114	Gélineau, Ginette (F)	1383	
115	Fortin, Marcel (M)	1401	
116	Fortin, Rita (F)	1401	

RURAL/RURALE

N°	page N°	of/de

polling division / section de vote

electoral district/circonscription: TERREBONNE

certified / certifié — signature(s)-enumerator(s) / signature(s)-recenseur(s): Nicole Gagnette — Helene Tremblay

URBAN/URBAINE

N°	page N°	of/de
149	1	4

polling division / section de vote

188417

F 303 **PRELIMINARY LIST OF ELECTORS**

8 5M 7-79

ELECTIONS CANADA

188417

LISTE PRÉLIMINAIRE DES ÉLECTEURS

This list of qualified electors for the polling division number as set out below was prepared for use at the pending federal election from information obtained at the enumeration and has been certified by the signature(s) below as to completeness and correctness so far as is possible.

La présente constitue la liste des électeurs de la section de vote dont le numéro apparaît plus bas préparée en vue de l'élection fédérale en cours d'après les renseignements recueillis lors du recensement. Le(s) recenseur(s) y a(ont) apposé sa(leur) signature, affirmant que cette liste est aussi complète et exacte que possible.

N°			
	CHEMIN DES ANGLAIS		J6W 3T8
117	Duchesne, Fleurette (F)	1417	
118	Berrieault, Huguette (F)	1417	
119	Myette, Régent (M)	1417	
	CHEMIN GASCON		J6W 3T8
120	St-Marie, Maurice (m)	430	
121	Allard st-Marie, Réjeanne (F)	430	
122	Lauzé, Lucien (M)	181	
123	Plante, Claude (M)	187	
124	Plante, Simone (F)	187	
125	Hébert, Roger (M)	195	
126	Hébert, Cécile (F)	195	
127	Landry, Lionel (M)	197	
128	Landry, Suzette B. (F)	197	
129	Thivierge, Claude (M)	201	
130	Thivierge, Diane (F)	201	
131	Pépin, Gaétan (M)	273	
132	Pépin, Huguette (F)	273	
133	Pépin, Mario (M)	273	
134	Pépin, Sylvie (F)	273	
135	Hébert, Simon (M)	277	
136	Hébert, Claire (F)	277	
137	Hébert, Lyne (F)	277	
138	Hébert, Nicole (F)	277	
139	Hébert, Jean-Roch (M)	281	
140	Hébert, Lisette (F)	281	
141	Hébert, Carole (F)	281	
142	Therrien, Achille (M)	295	
143	Therrien, Fernande (F)	295	
144	Therrien, Gilles (M)	295	
145	Archambault, Rosaire (M)	297	
146	Archambault, Anita (F)	297	
147	Archambault, Sylvie (F)	297	
148	Therrien, Nicole (F)	301	
149	Sioui, Ludovic (M)	307	
150	Sioui, Laurette (F)	307	
151	Beaulieu, Doris (M)	327	
152	Beaulieu, Laurette (F)	327	
153	Collin, Robert (M)	327	
154	Boucher, Pierre (M)	329	
155	Boucher, Huguette (F)	329	
156	Grenon, Marcel (M)	335	
157	Grenon, Albina (F)	335	
158	Lortie, Denise (F)	335	
159	Grenon, Jean-Guy (M)	341	
160	Grenon, Francine (F)	341	
161	Grenon, Gérard (M)	345	
162	Grenon, Jeanine (F)	345	
163	Martel, Francine (F)	351	
164	Labrèche, Jacques (M)	351	
165	St-Michel, Guy (M)	361	
166	St-Michel, Gisèle (F)	361	
167	St-Michel, Denis (M)	361	
168	St-Michel, Serge (M)	361	
169	Lefebvre, Alain (M)	367	
170	Rocheleau Lefebvre, Lucie	367	
171	Mc Hugh, Gaston (m)	459	
172	Mc Hugh, Hélène (F)	459	
173	Mc Hugh, Linda (F)	459	
174	Mc Hugh, Marianne (F)	459	

N°			
			J6W 3T8
175	Laliberté, Richard (m)	459A	
176	Bujold, Berthe (F)	459A	
177	Dumais, Marcel (M)	473	
178	Dumais, Claudette (F)	473	
179	Dumais, Alain (M)	473	
180	Laplante, André (M)	489	app. 1
181	Seavone, Sylvie (F)	489	app. 3
182	Fayron, Michel (M)	489	app. 3
183	Lapointe, Doris (F)	489	app. 20
184	Michaud, Marcel (M)	489	app. 23
	DES CEDRES		J6W 3T8
185	Ranson, Rosario (M)	454	
186	Auger, Roger (M)	460	
187	Auger, Bibiane (F)	460	
188	Auger, Sylvie (F)	460	
189	Aspiros, Claude (M)	474	
190	Méthot, Aspiros Monique	474	
191	Boivin, Jean (M)	478	
192	Brouillard, Monique (F)	478	
193	Pilotte, Gérard (M)	482	
194	Pilotte, Hélène (F)	482	
195	Pilotte, Johanne (F)	482	
196	Pilotte, Pierre (M)	490	
197	Pilotte, Lyne (F)	490	
198	St-Marie Paul (M)	439	
199	Ménard St-Marie, Lyne	439	
200	Francoeur, Laflèche (M)	447	
201	Francoeur, Thérèse (F)	447	
202	Parent, Thérèse (F)	457	
203	Aubry, Daniel (M)	457	
204	Aubry, Manon (F)	457	
205	Therrien, Jean-Guy (M)	457	
206	Gagné, Marcel (M)	475	
207	Gagné, Lucie (F)	475	
208	Méthot, Léonard (M)	479	
209	Méthot, Cécile (F)	479	
210	Vaillancourt, Claude (M)	485	
211	Vaillancourt, Murielle	485	
212	Grenon, Gilberte (F)	491	
	DES CERISIERS		J6W 3T8
213	Carier, Jacques (M)	1376	
214	Poulin, Linda (F)	1376	
215	Boivert, Jean-Paul (M)	1380	
216	Lambert, Jacques (M)	1386	
217	Labelle, Johanne (F)	1386	
218	Robicheaud, Jean-Claude	1390	
219	Bezeau, Solange (F)	1390	
220	Bouchard, Lise (F)	1398	
221	Gareau, Claude (M)	1414	
222	Gareau, Huguette (F)	1414	
223	Gauthier, Claude (M)	1365	
224	Gauthier, Carole (F)	1365	
225	Odette, Monique (F)	1377	
226	Beaupré, Florent (M)	1383	
227	Beaupré, Huguette (F)	1383	
228	Beaupré, Sylvain (M)	1383	
229	Beaupré, Jocelyne (F)	1383	

RURAL/RURALE

N° | page N° of/de

polling division section de vote

electoral district/circonscription: TERREBONNE

certified certifié

signature(s)-enumerator(s) / signature(s)-recenseur(s): Nicole Goyette — Hélène Mc Hugh

URBAN/URBAINE

N° 149 | page N° 2 of/de 4

polling division section de vote

188418

F 303 **PRELIMINARY LIST OF ELECTORS**

ELECTIONS CANADA

LISTE PRÉLIMINAIRE DES ÉLECTEURS

8 5M-7-79

This list of qualified electors for the polling division number as set out below was prepared for use at the pending federal election from information obtained at the enumeration and has been certified by the signature(s) below as to completeness and correctness so far as is possible.

La présente constitue la liste des électeurs de la section de vote dont le numéro apparaît plus bas préparée en vue de l'élection fédérale en cours d'après les renseignements recueillis lors du recensement. Le(s) recenseur(s) y a(ont) apposé sa(leur) signature, affirmant que cette liste est aussi complète et exacte que possible.

N°		
	DES CERISIERS	**J6W 3T8**
230	Lessard, Anita (F)	1385
231	Aubry, Nicole (F)	1385
232	Aubry, Richard (M)	1385
233	Proulx, Gérard (M)	1397
234	Proulx, Clarilda (F)	1397
235	Proulx, René (M)	1397
236	Proulx, Jeanne (F)	1397
237	Codey, Francis (M)	1399
238	Codey, Lucille (F)	1399
239	Codey, Normand, (M)	1399
240	Codey, Robert (M)	1399
241	Codey, Sylvie (F)	1399
242	Fournier, Sylvio (M)	1407
243	Fournier, Nicole (F)	1407
244	Fournier, Paul (M)	1407
245	Fournier, Claude (M)	1407
246	Fournier, Michel (M)	1407
247	Maurais, André (M)	1407
248	Gareau, Fernand (M)	1427
249	Gareau, Rolande (F)	1427
	DES ERABLES	**J6W 3T8**
250	Delcourt, Noël (M)	430
251	Delcourt, Jean-Claude (M)	430
252	Lavigne, Marie-Jeanne (F)	430
253	Chayer, Moïse (M)	438
254	Chayer, Onilda (F)	438
255	Chayer, Noël (M)	440
256	Trembly, Linda (F)	440
257	Berthiaume, Marcel (M)	444
258	Berthiaume, Christiane (F)	444
259	Parent, Esimer (M)	454
260	Parent, Jeanne (F)	454
261	Barbeau, Alain (M)	462
262	Barbeau, Nicole (F)	462
263	Grenon, Bernard (M)	468
264	Grenon, Pauline (F)	468
265	Allard, Donat (M)	476
266	Allard, Reine (F)	476
267	Ménard, Claude (M)	500
268	Ménard, Gaétane (F)	500
269	St-Michel, Claude (M)	429
270	Barrette, Raymond (M)	431
271	Barette, Pierrette (F)	431
272	Vaillancourt, Normand (M)	435
273	Boyer, Lyne (F)	435
274	Lauzon, Jean-Pierre (M)	439
275	Lauzon, Jeanne (F)	439
276	Chauvette, Luc (M)	441
277	Aubain, Sylvie (F)	441
278	Desjardins, Donald (M)	443
279	Desjardins, Josée (F)	443
280	Martin, Bernard (M)	445
281	Martin, Raymonde (F)	445
282	Deschênes, Wilfrid (M)	457-B
283	Deschênes, Rosalma (F)	457-B
284	Brassard, Alexandre (M)	457
285	Brassard, Janette (F)	457
286	Brassard, Jocelyne (F)	457
287	Gauthier, Marcel (M)	461
288	Gauthier, Nicole (F)	461
289	Chayer, Roméo (M)	461
	DES SAULES	**J6W 3T8**
290	Lavergne, Jean (M)	1276
291	Otis, Ginette (F)	1330
292	Limoge, Michel (M)	1330
293	Spino, Jean (M)	1400
294	Quevillon, Johanne (F)	1400
295	Rioux, Rosaire (M)	1410
296	Gauvin, Gisèle (F)	1410
297	Demers, Serge (M)	1420
298	Lloy'd, Debbie (F)	1420
299	Tousignant, Yves (M)	1430
300	Girouard, Marcel (M)	1440
301	Girouard, Réjeanne (F)	1440
302	Morain, Joseph (M)	1361
303	Morain, Lucille (F)	1361
304	Morain, Marcel (M)	1361
305	Morain, Jacques (M)	1361
306	Noël, Jean-Paul (M)	1371
307	Noël, France (F)	1371
308	Turcotte, Raymond (M)	1391
309	Séguin Turcotte, Ginette	1391
310	Lambert, Laurier (M)	1401
311	Lambert, Nancy (F)	1401
312	Boucher, Gaétan (M)	1421
313	Masse, Noëlla (F)	1421
314	Duval, Gilles (M)	1431
315	Duval, Ghislaine (F)	1431
	DUPLESSIS	**J6W 3T8**
316	Bourdon, Denis (M)	243
317	Ouellet, Johanne (F)	243
	LUCILLE	**J6W 3T8**
318	Gendron, Rosaire (M)	1240
319	Bélanger Gendron, Régeanne *	
320	Pépin, Bertand (M)	1239
321	Pépin, Pauline (F)	1239
322	Pépin, André (M)	1239
	O'DIANA	**J6W 3T8**
323	Labelle, Conrade (M)	438
324	Labelle, Laura (F)	438
325	Labelle, Michel (M)	438
326	Soucy, Joseph (M)	440
327	Soucy, Nicole (F)	440
328	Fortier, Denis (M)	444
329	Fortier, Diane (F)	444
330	Threlfall, Francine (F)	450
331	Grondin, Daniel (M)	454
332	Grondin, Céline (F)	454
333	Perron, Fernand (M)	458
334	Perron, Beverly (F)	458
335	Perron, Carol (F)	458
336	Lacombe, Michel (M)	462

RURAL/RURALE			URBAN/URBAINE
N°	page N°	of/de	N° 149
polling division section de vote			page N° 3 of/de 4

electoral district/circonscription: TERREBONNE

certified certifié — signature(s) enumerator(s) / signature(s)-recenseur(s): Nicole Goyette — Helene Tremblay

188419

F 303 PRELIMINARY LIST OF ELECTORS

8 5M 7 79

ELECTIONS CANADA

LISTE PRÉLIMINAIRE DES ÉLECTEURS

This list of qualified electors for the polling division number as set out below was prepared for use at the pending federal election from information obtained at the enumeration and has been certified by the signature(s) below as to completeness and correctness so far as is possible.

La présente constitue la liste des électeurs de la section de vote dont le numéro apparaît plus bas préparée en vue de l'élection fédérale en cours d'après les renseignements recueillis lors du recensement. Le(s) recenseur(s) y a(ont) apposé sa(leur) signature, affirmant que cette liste est aussi complète et exacte que possible.

N°	O'DIANA	J6W 3T8
337	Alexandre, Aline (F)	462
338	St-Onge, Jean-Yves (M)	466
339	Filiatrault, Louise (F)	466
340	Lévesque, René (M)	1198
341	Lévesque, Lynn (F)	1198
342	Lemay, Richard (M)	1204
343	Godbout, Louise (F)	1204
344	Picotte, Richard (M)	1210
345	Picotte, Johanne (F)	1210
346	Charbonneau, François (M)	1228
347	Charbonneau, Hélène (F)	1228
348	Savoie, Maurice (M)	1234
349	Savoie, Hélène (F)	1234
350	St-Louis, René (M)	1240
351	St-Louis, Nicole (F)	1240
352	Binet, Pierre (M)	1246
353	Jacques, Chantal (F)	1246
354	Deslauriers, Robert (M)	1252
355	Deslauriers, France (F)	1252
356	Groleau, Yvon (M)	1272
357	Dupuis, Francine (F)	1272
358	Tenaglio, Gilles (M)	1278
359	Tenaglio, Manon (F)	1278
360	Quirion, Angelo (M)	1284
361	Nadeau, Linda (F)	1284
362	Lamarche, Richard (M)	1290
363	Magnant, Josée (F)	1290
364	Perreault, Lucien (M)	437
365	Perreault, Noëlla (F)	437
366	Perreault, Bernard (M)	437
367	Beaulieu, Paul (M)	449
368	Bernard, Céline (F)	449
369	Rioux, Régent (M)	459
370	Rioux, Ghyslaine (F)	459
371	Gravel, Serge (M)	477
372	Auger, Chantal (F)	477
373	Pépin, Herman (M)	1241
374	Pépin, Jeannine (F)	1241
375	St-Hilaire, Egide (M)	1247
376	St-Hilaire, Yolande (F)	1247
377	St-Hilaire, Mireille (F)	1247
378	Bédard, Michel(M)	1253
379	Cyr, Roselyne (F)	1253
380	Cante, Lucien (M)	1259
381	Cante, Gisèle (F)	1259
382	Chapleau, Daniel (M)	1259
383	Cante Chapleau, Sylvie (F)	1259
384	Ruel, Jean-Guy (M)	1265
385	Ruel, Carole (F)	1265
386	Cyr, Jocelyn (M)	1271
387	Cyr, France (F)	1271
388	Charron, Pierre (M)	1277
389	Charron, Céline (F)	1277
390	Renaud, Serge (M)	1289
391	Baker, Francine (F)	1289
392	Ouimet, Pierre (M)	1295
393	Roi, Ouimet, Linda (F)	1295
	POPULAIRE	J6W 3T8
394	Godin, Octave (M)	414

N°		J6W 3T8
395	Godin, Anne-Marie (F)	414
396	Godin, Francine (F)	414
397	Beaudry, Pierre (M)	434
398	Beaudry, Madeleine (F)	434
399	Asselin, Clarisse (F)	444
400	Layette, Maurice (M)	444
401	Layette, Jean (M)	444
402	Gervais, Paul (M)	452
403	Gervais, Lyette (F)	452
404	Malo, Michel (M)	458
405	Malo, Gilles (M)	458
406	Malo, Ghislaine (F)	458
407	Valois, Pierre-Aimé (M)	472
408	Valois, Diane (F)	472
409	Gauthier, Marcel (M)	486
410	Gauthier, Arlette (F)	486
411	Drouin, Yves (M)	500
412	Rishwain, Renée (F)	500
413	Aubry, Gilles (M)	504
414	Aubry, Francine (F)	504
415	Hickling, Flarette (F)	439
416	Maltais, Yvan (M)	447
417	Vallee, Monique (F)	447
418	Lefebvre, Sylvio (M)	461
419	Boulay, Francine (F)	461
420	Gosselin, Daniel (M)	471
421	Gosselin, Diane (F)	471
422	Deguire, Jean-Yves (M)	489
423	Deguire, Micheline (F)	489
424	Gosselin, Réal (M)	493
425	Turgeon Gosselin, Lorraine	493
426	Gertin, René (M)	499
427	Gertin, Cécile (F)	499
428	Drolet, Jean-Claude (M)	505
429	Maillé, Claire (F)	505
	RITA	J6W 3T8
430	Brisebois, Jean-Marie (M)	5405
431	Brisebois, Lise (F)	5405

RURAL/RURALE			electoral district/circonscription	URBAN/URBAINE		
N°	page		TERREBONNE	N°	page	
	N°	of/de		149	N° 4	of/de 4
polling division section de vote			certified certifié signature(s)-enumerator(s) / signature(s)-recenseur(s)	polling division section de vote		
			Nicole Goyette / Helene McHugh			

188420

F 303 **PRELIMINARY LIST OF ELECTORS**

8 5M 7-79

ELECTIONS CANADA

LISTE PRÉLIMINAIRE DES ÉLECTEURS

This list of qualified electors for the polling division number as set out below was prepared for use at the pending federal election from information obtained at the enumeration and has been certified by the signature(s) below as to completeness and correctness so far as is possible

La présente constitue la liste des électeurs de la section de vote dont le numéro apparaît plus bas préparée en vue de l'élection fédérale en cours d'après les renseignements recueillis lors du recensement. Le(s) recenseur(s) y a(ont) apposé sa(leur) signature, affirmant que cette liste est aussi complète et exacte que possible.

N°			
	BLONDIN		
1	Chouinard, Rita (F)	528	J6W2B1
2	Chouinard, Albert (M)	528	
3	Chouinard, Ronald (M)	528	
4	Désormeaux, Lucette (F)	538	J6W2B1
5	Désormeaux, Jean-Paul (M)	538	
6	Sauvageau, Gilles (M)	545	J6W2A9
7	Sauvageau, Diane (F)	545	
8	Patenaude, Marcel (M)	548	J6W2B1
9	Patenaude, Olive (F)	548	
10	Patenaude, Louis (M)	548	
11	Patenaude, Christian (M)	548	
12	Bouchard, Gilles (M)	553	J6W2A9
13	Bouchard, Murielle (F)	553	
14	Gervais, Richard (M)	558	J6W2B1
15	Gervais, Fleurette (F)	558	
16	Gervais, Georges (M)	558	
17	Mecteau, Emile (M)	559	J6W2A9
18	Allard, Yves (M)	559	
19	Allard, Lise (F)	559	
20	Boulianne, Andrée (F)	565	J6W2A9
21	Boulianne, Pierre (M)	565	
22	Bérubé, Rosario (M)	571	J6W2A9
23	Bérubé, Marie-Reine (F)	571	
24	St-Pierre, Nathalie (F)	577	J6W2A9
25	ST-Pierre, Gertrude (F)	577	
26	St-Pierre, Robert (M)	577	
27	Leduc, Noela (F)	583	J6W2A9
28	Leduc, Céline (F)	583	
29	Leduc, Yves (M)	583	
30	Leduc, Maurice (M)	583	
	CURE-CLOUTIER		
31	Bélanger, Lilianne (F)	567	J6w2B2
32	Bélanger, Raymond (M)	567	
33	Bélanger, Lise (F)	567	
34	Gagnon, Diane (F)	568	J6W2B3
35	Gagnon, Lucien (M)	568	
36	Limoges, Michel (M)	578	J6W2B3
37	Brousseau, Claire (F)	578	
38	Hudon, Serge (M)	579	J6W2B2
39	Hudon, Micheline (F)	579	
40	Hudon, Réal (M)	579	
41	Lecours, Mary-Jean (F)	588	J6W2B3
42	Lecours, Jean-Marie (M)	588	
43	Coté, Réjean (M)	595	J6W2B2
44	Côté, Emma (F)	595	
45	Côté, Léo (M)	595	
46	Chénier, Serge (M)	598	J6W2B3
47	Chénier, Yves (M)	598	
48	Chénier, Michel (M)	598	
49	Chénier, Christian (M)	598	
50	Chénier, Noela (F)	598	
51	Chénier, Eugène (M)	598	
52	Ranger, Fernand (M)	611	J6W2B2
53	Ranger, Denise (F)	611	
54	Lestage, Jean-Paul (M)	618	J6W2B3
55	Lestage, Denise (F)	618	
56	Allard, Lauraine (F)	625	J6W2B2
57	Allard, Jean-Louis (M)	625	
58	Bernard, Madeleine (F)	628	J6W2B3
59	Bernard, Guy (M)	628	J6W2B3
60	Santerre, Nathalie (F)	637	J6W2B2
61	Santerre, Josiane (F)	637	
62	Santerre, Suzanne (F)	637	
63	Santerre, André (M)	637	
64	Sénécal, Hortense (F)	648	J6W2B3
65	Moise, Nicole (F)	649	J6W2B2
66	Moise, André (M)	649	
67	Moise, Caroline (F)	649	
68	Grenon, Jacques (M)	662	J6W2B4
69	Grenon, Louise (F)	662	
70	Rivet, Patrice (M)	663	J6W2B2
71	Rivet, Benoit (M)	663	
72	Rivet, Louise (F)	663	
73	Rivet, Fernand (M)	663	
74	Coulombe, Herman (M)	670	J6W2B4
75	Coulombe, Nicole (F)	670	
76	Leblanc, Denis (M)	671	J6W2B2
77	Leblanc, Gilberte (F)	671	
78	Leblanc, Michel (M)	671	
79	Leblanc, Daniel (M)	671	
80	Hamaoui, Richard (M)	678	J6W2B4
81	Parent, Denise (F)	678	
82	Dubé, Jean-Louis (M)	679	J6W2B2
83	Dubé, Lise (F)	679	
84	Lemieux, Marc (M)	687	J6W2B2
85	Lemieux, Thérèse (F)	687	
86	Lemieux, Gaétan (M)	687	
87	Boisclair, Ginette (F)	694	J6W2B4
88	Chouinard, Nathalie (F)	694	
89	Chouinard, Réjean (M)	694	
90	Brisson, Claude (M)	695	J6W2B2
91	Brisson, Françine (F)	695	
92	Blais, Jacques (M)	707	J6W2B2
93	Blais, Lucy (F)	707	
94	Léveillé, Raymond (M)	719	J6W2B2
95	Léveillé, Eileen (F)	719	
96	Léveillé, Daniel (M)	719	
97	Léveillé, Marc (M)	719	
98	Mondat, Huguette (F)	731	J6W2B2
99	Lévesque, Guildor (M)	731	
100	St-Onge, Jocelyne (F)	743	J6W2B2
101	St-Onge, Claude (M)	743	
102	Robichaud, Claudette (F)	755	J6W2B2
103	Robichaud, Jean-Yves (M)	755	
104	Girard, Normand (M)	767	J6W2B2
105	Girard, Rose-Armande (F)	767	
106	Girard, Marius (M)	767	
107	Chevrier, Murielle (F)	773	J6W2B2
108	Chevrier, Bernard (M)	773	
109	Poirier, Jean-Claude (M)	781	J6W2B2
110	Poirier, Alain (M)	781	
111	Poirier, Colette (F)	781	
112	Poirier, Marthe (F)	781	
113	Poirier, Jean-Guy (M)	781	
114	Martin, Janine (F)	789	J6W2B2
115	Martin, René (M)	789	
116	Dion, Micheline (F)	797	J6W2B2
117	Dion, Sylvain (M)	797	
118	Lemay, Anita (F)	809	J6W2B2
119	Lemay, Nil (M)	809	J6W2B2
120	Marcoux, Alain (M)	831	J6W2B5

RURAL/RURALE			URBAN/URBAINE		
N°	page		N°	page	
	N°	of/de	150	N° 1	of/de 3
polling division / section de vote			polling division / section de vote		

electoral district/circonscription: Terrebonne

certified / certifié — signature(s)-enumerator(s) / signature(s)-recenseur(s)

Hélène Langevin | Gertrude St-Pierre

F 303 **PRELIMINARY LIST OF ELECTORS**

8 5M 7-79

ELECTIONS CANADA

188421

LISTE PRÉLIMINAIRE DES ÉLECTEURS

This list of qualified electors for the polling division number as set out below was prepared for use at the pending federal election from information obtained at the enumeration and has been certified by the signature(s) below as to completeness and correctness so far as is possible.

La présente constitue la liste des électeurs de la section de vote dont le numéro apparaît plus bas préparée en vue de l'élection fédérale en cours d'après les renseignements recueillis lors du recensement. Le(s) recenseur(s) y a(ont) apposé sa(leur) signature, affirmant que cette liste est aussi complète et exacte que possible.

N°			
	CURE-CLOUTIER		
121	Payant,Thérèse (F)	831	J6W2B5
122	Payant, Fernand (M)	831	J6W2B5
123	Dubé, Claude (M)	843	
124	Dubé, Mélina (F)	843	
125	Dubé, Gustave (M)	843	
126	Laroche, Anita (F)	855	
127	Laroche, Jean (M)	855	
128	Comeau, Emilia (F)	865	
129	Comeau, Augustin (M)	865	
130	GAlipeault, Nicole (F)	873	
131	Galipeault, Pierre (M)	873	
132	Lauzon, Thérèse (F)	873	
	DE LA GARE		
133	Bureau, Claude (M)	314	J6W1Y9
134	Bureau, Collette (F)	314	
135	Ayotte-Meunier,Rollande(F	316	
136	Gariépy, Henri (M)	318	
137	Gariépy, Yves (M)	318	
138	Gariépy, Gisèle (F)	318	
139	Lavoie-Ouellet,Diane (F)	322	
140	Ouellet,Michel (M)	322	
141	Dugré, Madeleine (F)	336	
142	Dugré, François (M)	336	
143	Bertrand, Rachel (F)	342	
144	Bertrand, Adrien (M)	342	
	LEVEILLE		
145	Labranche, Carole (F)	342	J6W1Z5
146	Léveillé, Lorainne (F)	344	
147	Léveillé, Jean-Paul (M)	344	
148	Léveillé,Marie-Claire(F)	344	
149	Léveillé, Marc (M)	344	
150	Tremblay, Lorraine (F)	508	J6W1Z8
151	Tremblay,Louis-Georges(M)	508	
152	Tremblay, Philippe (M)	508	
153	Philippot, Yolande (F)	650	
154	Philippot, André (M)	650	
155	Philippot, Nicolas (M)	650	
156	Rémillard, Walter (M)	662	
157	Rémillard, Monique (F)	662	
158	Fournerie, Alain (M)	670	
159	Fournerie, Manon (F)	670	
160	Fournerie, André (M)	670	
161	Fournerie, Lucie (F)	670	
162	Houle, Suzanne (F)	678	
163	Houle, Normand (M)	678	
164	Gascon, Pauline (F)	686	
165	Labrecque, Jean-Luc (M)	686	
166	Riou, Patrice (M)	694	
167	Riou, Thérèse (F)	694	
168	Riou, Richard (M)	694	
169	Marien, Robert (M)	702	
170	Pilon, Johanne (F)	702	
171	Lavigne, Bernard (M)	710	
172	Lavigne, Huguette (F)	710	
173	Lavigne, Eric (M)	710	
174	Archambeault,Diane (F)	710	
175	Paquin, Marius (M)	722	J6W1Z8
176	Paquin, Monique (F)	722	
177	Paquin, Marie-Josée (F)	722	
178	Duchesneau, Hélène (F)	734	
179	Normand, Alain (M)	734	
180	Grenier, Lyse (F)	746	
181	Dubuc, Francine (F)	758	
182	Dubuc, Jean-Jacques (M)	758	
183	Lauzon, Aline (F)	766	
184	Lauzon, Glorilla (M)	766	
185	Lauzon, Mario (M)	766	
186	Denis, Danielle (F)	774	
187	Denis, Jean-Guy (M)	774	
188	Sabourin, Daniel (M)	782	
189	Sabourin, Michel (M)	782	
190	Brown,Paul (M)	782	
191	Brown, Lisette (F)	782	
192	Charbonneau, Jacques (M)	782	
193	Ladouceur, Daniel (M)	790	
194	Ladouceur, Jocelyne (F)	790	
195	Jean, Marc (M)	798	
196	Jean, Mimi (F)	798	
197	Cholette, Nicole (F)	810	
198	Cholette, Pierre (M)	810	
199	Lesage, Gisèle (F)	832	
200	Lesage, Gaston (M)	832	
201	Boulard, Aldéa (F)	844	
202	Boulard, Louis (M)	844	
203	Jacques, Lise (F)	856	
204	Jacques, Marcel (M)	856	
205	Langlois, Pierre (M)	858	
206	Langlois, Nicole (F)	858	
	PIERRE-LAPORTE		
207	Raymond, Madeleine (F)	231	J6W1R5
208	Raymond, Pierre-Paul (M)	231	
209	Foisy-Hamel, Suzanne (F)	232	J6W1R6
210	Hamel, Michel(M)	232	
211	Bernier, Lise (F)	239	J6W1R5
212	Guay, Serge (M)	239	
213	Bernard, Gilles (M)	240	J6W1R6
214	Lepage, Sylvie (F)	245	J6W1R5
215	Lepage, Elise (F)	245	
216	Lepage, Gilles (M)	245	
217	Lamoureux, Sylvain (M)	248	J6W1R6
218	Lamoureux, André (M)	248	
219	Lamoureux, Huguette (F)	248	
220	Caron, Luc (M)	251	J6W1R5
221	Caron, Denise (F)	251	
222	Caron, Robert (M)	251	
223	Limoges, Rolland (M)	257	
224	Limoges, Dolorès (F)	257	
225	Grenon, Isabelle (F)	260	J6W1R6
226	Grenon, Jean-Guy (M)	260	
227	Pelletier, Denise (F)	263	J6W1R5
228	Pelletier, Denis (M)	263	
229	Trébouta, Eugénie (F)	269	
230	Lachance, Claude (M)	269	
231	Lachance, Léonette (F)	269	
232	Lachance, Gilles (M)	269	
233	Léonard, Bertha (F)	275	

RURAL/RURALE			electoral district/circonscription	URBAN/URBAINE		
N°	page		Terrebonne	N°	page	
	N°	of/de		150	N° 2	of/de 3
polling division section de vote			certified certifié — signature(s)-enumerator(s) / signature(s)-recenseur(s)	polling division section de vote		

F 303

8 5M 7-79

PRELIMINARY LIST OF ELECTORS

ELECTIONS CANADA

188422

LISTE PRÉLIMINAIRE DES ÉLECTEURS

This list of qualified electors for the polling division number as set out below was prepared for use at the pending federal election from information obtained at the enumeration and has been certified by the signature(s) below as to completeness and correctness so far as is possible.

La présente constitue la liste des électeurs de la section de vote dont le numéro apparaît plus bas préparée en vue de l'élection fédérale en cours d'après les renseignements recueillis lors du recensement. Le(s) recenseur(s) y a(ont) apposé sa(leur) signature, affirmant que cette liste est aussi complète et exacte que possible.

N°			
	PIERRE-LAPORTE		
234	Léonard, Roger (M)	275	J6W1R5
	PIE 1X		
235	Bourgouin, Thérèse (F)	313	J6W1Z1
236	Bourgouin, Jean-Paul (M)	313	
237	Quevillon, Liliane (F)	315	
238	Lavoie, Anita (F)	321	
239	Lavoie, Marcel (M)	321	
240	Lavoie, Josée (F)	321	
241	Gagnon, Roger (M)	325	
242	Vanier, Ghislaine (F)	325	

RURAL/RURALE			electoral district/circonscription	URBAN/URBAINE		
N°	page		Terrebonne	N°	page	
	N°	of/de		150	N° 3	of/de 3
polling division section de vote			certified certifié signature(s)-enumerator(s) /signature(s)-recenseur(s)	polling division section de vote.		

188423

F 303 **PRELIMINARY LIST OF ELECTORS**

8 5M-7-79

ELECTIONS CANADA

LISTE PRÉLIMINAIRE DES ÉLECTEURS

This list of qualified electors for the polling division number as set out below was prepared for use at the pending federal election from information obtained at the enumeration and has been certified by the signature(s) below as to completeness and correctness so far as is possible.

La présente constitue la liste des électeurs de la section de vote dont le numéro apparaît plus bas préparée en vue de l'élection fédérale en cours d'après les renseignements recueillis lors du recensement. Le(s) recenseur(s) y a(ont) apposé sa(leur) signature, affirmant que cette liste est aussi complète et exacte que possible.

N°			
	ABBE PIERRE		
1	Lapointe, Danièle (F)	652	J6W 2B8
2	Lapointe, Mario (M)	652	J6W 2B8
3	Héroux, Lise (F)	664	J6W 2B8
4	Héroux, Gilles Sr (M)	664	J6W 2B8
5	Grenon, Réjean (M)	670	J6W 2B8
6	Grenon, Alain (M)	670	J6W 2B8
7	Grenon, Daniel (M)	670	J6W 2B8
8	Lebreux, Théo (M)	675	J6W 2B9
9	Lebreux, André (M)	675	J6W 2B9
10	Guérard, Louise (F)	687	J6W 2B9
11	Guérard, René (M)	687	J6W 2B9
12	Guérard, Alain (M)	687	J6W 2B9
13	Cardinal, André (M)	688	J6W 2B8
14	Cardinal, Gilberte (F)	688	J6W 2B8
15	Cardinal, Serge (M)	688	J6W 2B8
16	Ladouceur, Gérald (M)	699	J6W 2B9
17	Ladouceur, Louise (F)	699	J6W 2B9
18	Gouin, Laurent (M)	700	J6W 2B8
19	Gouin, Louisette (F)	700	J6W 2B8
20	Cloutier, Claude (M)	711	J6W 2B9
21	Cloutier, Francyne (F)	711	J6W 2B9
22	Brodeur, Alphonse (M)	712	J6W 2B8
23	Brodeur, Yolande (F)	712	J6W 2B8
24	Brodeur, Serge (M)	712	J6W 2B8
	BERNARD		
25	Jalbert, Léo (M)	261	J6W 1L7
26	Jalbert, Annette (F)	261	J6W 1L7
27	Lafrenière, Lucie n (M)	275	J6W 1L7
28	Lafrenière, Isabelle (F)	275	J6W 1L7
	MAISONNEUVE		
29	Prévost, Micheline (F)	746	J6W 2C1
30	Prévost, Claude (M)	746	J6W 2C1
31	Paquette, Roger (M)	758	J6W 2C1
32	Paquette, Henriette (F)	758	J6W 2C1
33	Paquette, Alain (M)	758	J6W 2C1
34	Gagnon, Rolland (M)	772	J6W 2C1
35	Gagnon, Benoit (M)	772	J6W 2C1
36	Gagnon, Florette (F)	772	J6W 2C1
37	Caron, Laurier (M)	784	J6W 2C1
38	Caron, Claudette (F)	784	J6W 2C1
39	Caron, Marc (M)	784	J6W 2C1
40	Bety, Jules (M)	796	J6W 2C1
41	Bety, Jocelyne (F)	796	J6W 2C1
42	Bélanger, Diane (F)	808	J6W 2C1
43	Bélanger, Michel (M)	808	J6W 2C1
44	Desrosiers, Yvonne (F)	832	J6W 2C2
45	Desrosiers, Nicole (F)	832	J6W 2C2
46	Desrosiers, Gaston (M)	832	J6W 2C2
47	Juteau, Jean-Claude (M)	844	J6W 2C2
48	Juteau, Hélène (F)	844	J6W 2C2
49	Juteau, Chantal (F)	844	J6W 2C2
50	Juteau, Alain (M)	844	J6W 2C2
51	Clément, Roger (M)	851	J6W 2C3
52	Clément, Fernande (F)	851	J6W 2C3
53	Tremblay, Germain (M)	852	J6W 2C2
54	Tremblay, France (F)	852	J6W 2C2

N°			
	MAISONNEUVE		
55	Tremblay, Guylaine (F)	852	J6W 2C2
56	Lapierre, Alcide (M)	860	J6W 2C2
57	Lapierre, Jacqueline (F)	860	J6W 2C2
58	Proulx, Pierrette (F)	863	J6W 2C3
59	Proulx, Pierre (M)	863	J6W 2C3
60	Cabana, Marguerite (F)	884	J6W 2C2
61	Tardif, Nathalie (F)	884	J6W 2C2
62	Tardif, Roger (M)	884	J6W 2C2
63	Larocque, Ghyslaine (F)	892	J6W 2C2
64	Lepage, Hélène (F)	900	J6W 2C2
	MONETTE		
65	St-Pierre, Mariette (F)	228	J6W 1N3
66	St-Pierre, Denis (M)	228	J6W 1N3
67	Hotte, Lise (F)	231	J6W 1N4
68	Côté, Doris (M)	234	J6W 1N3
69	Côté, Manon (F)	234	J6W 1N3
70	Côté, Ginette (F)	234	J6W 1N3
71	Proteau, Nicole (F)	237	J6W 1N4
72	Proteau, Gilles (M)	237	J6W 1N4
73	Lavigne, Jean-Marc (M)	240	J6W 1N3
74	Labelle, Lucette (F)	240	J6W 1N3
75	Levasseur, Francis (M)	243	J6W 1N4
76	Levasseur, Edith (F)	243	J6W 1N4
77	Levasseur, Sylvain (M)	243	J6W 1N4
78	Levasseur, Jacques (M)	243	J6W 1N4
79	Boivin, Serge (M)	248	J6W 1N3
80	Boivin, Madeleine (F)	248	J6W 1N3
81	Charland, Marc (M)	249	J6W 1N4
82	Charland, Albert (M)	249	J6W 1N4
83	Charland, Francine (F)	249	J6W 1N4
84	Charland, René (M)	249	J6W 1N4
85	Babineau, Daniel (M)	254	J6W 1N3
86	Babineau, Dominique (F)	254	J6W 1N3
87	Babineau, Lucille (F)	254	J6W 1N3
88	Babineau, Gérald (M)	254	J6W 1N3
89	Samuel, Francine (F)	255	J6W 1N4
90	Samuel, Claude (M)	255	J6W 1N4
91	Lepage, Tobie (M)	260	J6W 1N3
92	Lepage, Francine (F)	260	J6W 1N3
93	Litalien, Chantal (F)	261	J6W 1N4
94	Litalien, Yvan (M)	261	J6W 1N4
95	Lamontagne, Janie (F)	266	J6W 1N3
96	Bracchetti, Joanne (F)	266	J6W 1N3
97	Roy, Jean-Martin (M)	266	J6W 1N3
98	Roy, André (M)	266	J6W 1N3
99	Benoit, Philippe (M)	267	J6W 1N4
100	Benoit, Luc (M)	267	J6W 1N4
101	Laroche, Gertrude (F)	267	J6W 1N4
102	Laroche, Jean (M)	267	J6W 1N4
	NOTRE-DAME		
103	Benoit, André (M)	229	J6W 1R1
104	Benoit, Andrée (F)	229	J6W 1R1
105	Blain, Aimé (M)	230	J6W 1R2
106	Blain, Claudette (F)	230	J6W 1R2
107	Blain, Réjean (M)	230	J6W 1R2
108	Roy, Laurent (M)	236	J6W 1R2

RURAL/RURALE			URBAN/URBAINE
N°	page		N° 151
	N°	of/de	page N° 1 of/de 2
polling division section de vote			polling division section de vote

electoral district/circonscription: Terrebonne

certified certifié — signature(s)-enumerator(s) / signature(s)-recenseur(s): Flore Demers | Réjean Valcourt

188424

F 303 **PRELIMINARY LIST OF ELECTORS**

ELECTIONS CANADA

LISTE PRÉLIMINAIRE DES ÉLECTEURS

5 5M-7-79

This list of qualified electors for the polling division number as set out below was prepared for use at the pending federal election from information obtained at the enumeration and has been certified by the signature(s) below as to completeness and correctness so far as is possible.

La présente constitue la liste des électeurs de la section de vote dont le numéro apparaît plus bas préparée en vue de l'élection fédérale en cours d'après les renseignements recueillis lors du recensement. Le(s) recenseur(s) y a(ont) apposé sa(leur) signature, affirmant que cette liste est aussi complète et exacte que possible.

N°			
	NOTRE-DAME		
109	Roy, Ghyslaine (F)	236	J6W 1R2
110	Lefrançois, Yvon (M)	242	J6W 1R2
111	Lefrançois, Ginette (F)	242	J6W 1R2
112	Witkowski, Edouard (M)	249	J6W 1R1
113	Witkowski, Jeannine (F)	249	J6W 1R1
114	Witkowski, Jean (M)	249	J6W 1R1
115	Frenza, Gordon (M)	250	J6W 1R2
116	Frenza, Suzanne (F)	250	J6W 1R2
117	Denis, Louise (F)	256	J6W 1R2
118	Denis, Gilles (M)	256	J6W 1R2
119	Coulombe, Reina (F)	257	J6W 1R1
120	Coulombe, Hervé (M)	257	J6W 1R1
121	Coulombe, André (M)	257	J6W 1R1
122	Ryffranck, Kathleen (F)	262	J6W 1R2
123	Ryffranck, Dominique (F)	262	J6W 1R2
124	Ryffranck, Nicole (F)	262	J6W 1R2
125	Ryffranck, Ckludovic (M)	262	J6W 1R2
126	Leclerc, Maurice (M)	263	J6W 1R1
127	Leclerc, Denise (F)	263	J6W 1R1
128	Leclerc, Jocelyne (F)	263	J6W 1R1
129	Provost, Sylvie (F)	268	J6W 1R2
130	Provost, Claudette (F)	268	J6W 1R2
131	Provost, Réal (M)	268	J6W 1R2
132	Burns, Yvon (M)	269	J6W 1R1
133	Burns, Yvonne (F)	269	J6W 1R1
	ST-VIATEUR		
134	Gauthier, Rollande (F)	229	J6W 1M3
135	Martin, Richard (M)	229	J6W 1M3
136	Martin, Denis (M)	229	J6W 1M3
137	Bourque, Laurent (M)	230	J6W 1M4
138	Bourque, Micheline (F)	230	J6W 1M4
139	Gamelin, Flora (F)	235	J6W 1M3
140	Gamelin, Michel (M)	235	J6W 1M3
141	Trépannier, Madeleine (F)	240	J6W 1M4
142	Trépannier, Yves (M)	240	J6W 1M4
143	Chayer, Louis (M)	241	J6W 1M3
144	Papineau, Line (F)	241	J6W 1M3
145	Ducharme, Henriette (F)	247	J6W 1M3
146	Ducharme, Ronald (M)	247	J6W 1M3
147	Sanscartier, Thérèse (F)	248	J6W 1M4
148	Sanscartier, Jacques (M)	248	J6W 1M4
149	Chartier, Sylvie (F)	253	J6W 1M3
150	Brouillette, Guy (M)	253	J6W 1M3
151	Chartier, Huguette (F)	253	J6W 1M3
152	Roy, Normand (M)	256	J6W 1M4
153	Roy, Francine (F)	256	J6W 1M4
154	Lalonde, Claude (M)	259	J6W 1M3
155	Lalonde, Gisèle (F)	259	J6W 1M3
156	Gagnon, Jeannine (F)	265	J6W 1M3
157	Dumaresq, Jean-Pierre (M)	265	J6W 1M3
158	Beaudoin, Daniel (M)	271	J6W 1M3
159	Beaudoin, Lise (F)	271	J6W 1M3
160	Tétrault, Gilles (M)	279	J6W 1M3
161	Tétrault, Pauline (F)	279	J6W 1M3
162	Gariépy, Manon (F)	291	J6W 1M3
163	Gariépy, Rose-Aimée (F)	291	J6W 1M3
164	Gariépy, Jean (M)	291	J6W 1M3

N°			
	BOUL. TERREBONNE		
165	Drouin, Josée (F)	663	J6W 2H4
166	Drouin, Eucharistе (M)	663	J6W 2H4
167	Drouin, Hélène (F)	663	J6W 2H4
168	Robert, Raymonde (F)	667	J6W 2H4
169	Robert, Sylvain (M)	667	J6W 2H4
170	Robert, Guy (M)	667	J6W 2H4
171	Gascon, Claude (M)	675	J6W 2H4
172	Gascon, Norma (F)	675	J6W 2H4
173	Gascon, Jean-Claude (M)	675	J6W 2H4
174	Gagné, Armand (M)	695	J6W 2H4
175	Gagné, Lucie (F)	695	J6W 2H4
176	Gagné, Violette (F)	695	J6W 2H4
177	Forest, Hubert (M)	705	J6W 2H4
178	Forest, Gemma (F)	705	J6W 2H4
179	Forest, Mario (M)	705	J6W 2H4
180	Gagné, André (M)	715	J6W 2H4
181	Gagné, Huguette (F)	715	J6W 2H4
182	Sarrazin, Laurette (F)	735	J6W 2H4
183	Gagné, Irenée (M)	745	J6W 2H4
184	Gagné, Madeleine (F)	745	J6W 2H4
185	Gendron, Réal (M)	759	J6W 2H4
186	Gendron, Marguerite (F)	759	J6W 2H4
187	Gendron, Suzie (F)	759	J6W 2H4
188	Bureau, Benoit (M)	771	J6W 2H4
189	Demers, Pierre Sr (M)	781	J6W 2H4
190	Demers, Flore (F)	781	J6W 2H4
191	Demers, Pierre Jr (M)	781	J6W 2H4
192	Caron, Gabriel (M)	795	J6W 2H4
193	Caron, Léopoldine (F)	795	J6W 2H4
194	Caron, Sylvain (M)	795	J6W 2H4
195	Caron, Diane (F)	795	J6W 2H4
196	Limoges, Adrien (M)	805	J6W 2H4
197	Limoges, Gisèle (F)	805	J6W 2H4
198	Limoges, Marie-Josée (F)	805	J6W 2H4
199	Bourque, Serge (M)	821	J6W 2H4
200	Bourque, Hélène (F)	821	J6W 2H4
201	Bourque, Brigitte (F)	821	J6W 2H4
202	Dumas, Robert (M)	833	J6W 2H5
203	Dumas, Gilberte(F)	833	J6W 2H5
204	Villeneuve, Camil (M)	843	J6W 2H5
205	Villeneuve, Ginette (F)	843	J6W 2H5
206	Quevillon, Gilbert (M)	853	J6W 2H5
207	Quevillon, Thérèse (F)	853	J6W 2H5
208	Dabate, Philippe (M)	863	J6W 2H5
209	Dabate, Lyette (F)	863	J6W 2H5
210	Camden, Roger (M)	875	J6W 2H5
211	Camden, Hughette (F)	875	J6W 2H5
212	St-Denis, Réjean (M)	995	J6W 2H5
213	St-Denis, Adèle (F)	995	J6W 2H5
214	Villeneuve, Paul (M)	997	J6W 2H5
215	Villeneuve, Nicole (F)	997	J6W 2H5
216	Cyr, Marcel (M)	1003	J6W 2H5
217	Cyr, Francine (F)	1003	J6W 2H5
218	Jacques, Gilles (M)	1005	J6W 2H5
219	Jacques, Yolande (F)	1005	J6W 2H5
220	Jacques, Carole (F)	1005	J6W 2H5
221	Jacques, Serge (M)	1005	J6W 2H5
222	Jacques, Guy (M)	1005	J6W 2H5
223	Simard, André (M)	1031	J6W 2H5
224	Simard, Paquerette (F)	1031	J6W 2H5

RURAL/RURALE			electoral district/circonscription	URBAN/URBAINE		
N°	page		Terrebonne	N°	page	
	N°	of/de		151	N° 2	of/de 2
polling division section de vote			certified certifié signature(s)-enumerator(s) / signature(s)-recenseur(s) Flore Demers / Réjean Melcourt.	polling division section de vote		

F 303 **PRELIMINARY LIST OF ELECTORS**

8 5M 7 79

ELECTIONS CANADA

188425

LISTE PRÉLIMINAIRE DES ÉLECTEURS

This list of qualified electors for the polling division number as set out below was prepared for use at the pending federal election from information obtained at the enumeration and has been certified by the signature(s) below as to completeness and correctness so far as is possible.

La présente constitue la liste des électeurs de la section de vote dont le numéro apparaît plus bas préparée en vue de l'élection fédérale en cours d'après les renseignements recueillis lors du recensement. Le(s) recenseur(s) y a(ont) apposé sa(leur) signature, affirmant que cette liste est aussi complète et exacte que possible.

N°			
	BERNARD		
1	Lafrenière, Guy (m)	509	J6W 1M1
2	Lafrenière, Louise (F)	509	
3	Lafrenière, Sylvie (F)	509	
4	Chartrand, Jean-Yves (M)	547	
	CHARTRAND		
5	Renaud, Alfred (M)	652	J6W 2M1
6	Renaud, Germaine (F)	652	
7	Robert, Pierre (M)	654	
8	Robert, Andrée (F)	654	
9	Poitras, Carole (F)	658	
10	Jutras, Carmelle (F)	662	
11	Deslongchamps, Gisèle (F)	664	
12	Deslongchamps, Line (F)	664	
13	Vachon, Jean-Claude (M)	672	Apt. 1
14	Vachon, Henriette (F)	672	Apt. 1
15	Vachon, Carole (F)	672	Apt. 1
16	Turcotte, Michel (M)	672	Apt. 2
17	Turcotte, Claude (M)	672	Apt. 2
18	Dumont, Gaétane (F)	672	Apt. 4
19	Croteau, André (M)	672	Apt. 5
20	Caron, Nanon (F)	680	
21	Fortin, Jacqueline (F)	684	
22	Desjardins, Agathe (F)	692	
23	St-Yves, Léa (F)	694	
24	Gauthier, Rosaire (M)	702	
25	Gauthier, Carmen	702	
26	Labelle, Jean-Guy (M)	713	J6W 2M2
27	Labelle, Carole (F)	713	
28	Clément, Denis (M)	715	
29	Clément, Berthe (F)	715	
30	Clément, Colette (F)	715	
31	Roy, Joseph (M)	723	
32	Roy, Aline (F)	723	
33	Malo, Robert (M)	723	
34	Labelle, Louise (F)	725	
35	Labelle, Pierre (M)	725	
36	Deshaies, Fernand (M)	735	
37	Deshaies, Louisette (F)	735	
38	Bowden, Karen (F)	736	Apt.1 J6W2M1
39	Mourelatos, Spiros (M)	736	Apt.2
40	Dufour, Guylaine (F)	736	Apt.2
41	Laplante, Carole (F)	736	Apt.3
42	Laplante, Serge (M)	736	Apt.3
43	Beaulieu, Anne (F)	736	Apt.4
44	Beaulieu, Anna (F)	736	Apt.4
45	Comeau, Lise (F)	736	Apt.5
46	Poirier, Jean-Claude (M)	736	Apt.6
47	Poirier, Sylvie (F)	736	Apt.6
48	Pugliese, Henri (M)	736	Apt.7
49	Pugliese, Patricia (F)	736	Apt.7
50	Pugliese, Jeanne (F)	736	Apt.7
51	Desroches, Normande (F)	745	J6W 2M2
52	Desroches, Georges (M)	745	
53	Rioux, Louise (F)	746	J6W 2M1
54	Rioux, Ghislaine (F)	746	
55	Rioux, Gilles (M)	746	
56	Dufresne, France (F)	748	
57	Dufresne, Jean-Marc(M)	748	J6W 2M1
58	Caron, Ginette(F)	758	
59	Caron, Linda(F)	758	
60	Caron, Denise(F)	758	
61	Caron, Irène(F)	758	
62	Caron, Georges(M)	758	
63	Villeneuve, Josée(F)	759	Apt.1 J6W2M2
64	Villeneuve, Huguette(F)	759	Apt.1
65	Villeneuve, Roger(M)	759	Apt.1
66	Tessier, Jacques(M)	759	Apt.2
67	Tessier, Jacqueline(F)	759	Apt.2
68	Bélanger, Nicole(F)	759	Apt.3
69	Bélanger, Claude(M)	759	Apt.3
70	Côté, Serge(M)	759	Apt,4
71	Martin, Madeleine(F)	759	Apt.4
72	Henault, Danielle(F)	768	J6W 2M1
73	Brulotte, Brigitte(F)	770	
74	Brulotte. Lucien(M)	770	
75	Brulotte, Ghislaine(F)	770	
76	Tremblay, Jocelyne(F)	772	
77	Tremblay, Raymond(M)	772	
78	Jasmin, Susan(F)	782	
79	Lavoie, Jeannot(M)	782	
80	Jasmin, Huguette(F)	784	
81	Jasmin, Andrée(F)	784	
82	Jasmin, Charles(M)	784	
83	St-Jacques, Claude(M)	784	
84	Bonnet, Michel(M)	786	
85	Arnaud, François(M)	791	J6W 2M2
86	Arnaud, Marie-Andrée(F)	791	
87	Methot, Sylvain(M)	792	J6W 2M1
88	Proulx, Mario(M)	794	
89	Proulx, Richard(M)	794	
90	Proulx, Gisèle(F)	794	
91	Proulx, Miville(M)	794	
92	Proulx, Suzie(F)	794	
93	Ouellette, André(M)	794	
94	Lespérance, Lili(F)	794	
95	Dupras, Agathe(F)	815	J6W 2M2
96	Dupras, Maurice(M)	815	
97	Vaillancourt, Guy(M)	820	J6W 2M1
98	Vaillancourt, Lyne(F)	820	
99	Therrien-Ricard, Claudette(F)	820	
100	Ricard, René(M)	824	
101	Jalbert, Serge(M)	826	
102	Jean, Christine(F)	826	
103	Nadeau, Marguerite(F)	830	
104	Nadeau, Julien(M)	830	
105	Chiasson, Maurice(M)	832	
106	Aubry, Nicole(F)	832	
107	Limoges, Pierrette(F)	833	J6W 2M3
108	Limoges, Richard(M)	833	
109	Limoges, Pierre(M)	833	
110	Dubois, Pierre(M)	840	Apt.1 J6W2M1
111	Perreault, Sylvie(F)	840	Apt.1
112	Papineau, Juliette(F)	840	Apt.2
113	Chatel, Johanne(F)	840	Apt.2
114	Forget, André(M)	840	Apt.3
115	Forget, Marie-Reine(F)	840	Apt.3
116	Desbiens, France(F)	840	Apt.4
117	Normand, Claude(M)	840	APt,5

RURAL/RURALE				URBAN/URBAINE
N°	page			N° 150 page 1 of/de 3
	N°	of/de	electoral district/circonscription: TERREBONNE	
polling division / section de vote			certified / certifié signature(s)-enumerator(s) / signature(s)-recenseur(s): Caroline Moise, Benoit Fournelleau	polling division / section de vote

188426

F 303 **PRELIMINARY LIST OF ELECTORS**

8 5M 7-79

ELECTIONS CANADA

LISTE PRÉLIMINAIRE DES ÉLECTEURS

This list of qualified electors for the polling division number as set out below was prepared for use at the pending federal election from information obtained at the enumeration and has been certified by the signature(s) below as to completeness and correctness so far as is possible

La présente constitue la liste des électeurs de la section de vote dont le numéro apparaît plus bas préparée en vue de l'élection fédérale en cours d'après les renseignements recueillis lors du recensement. Le(s) recenseur(s) y a(ont) apposé sa(leur) signature, affirmant que cette liste est aussi complète et exacte que possible.

N°			
	CHARTRAND		
118	Therrien,Madeleine(F)	840	Apt6 J6W 2M1
119	Limoges,Luc(M)	851	J6W 2M3
120	Limoges,Madeleine(F)	851	
121	Limoges,Jacques(M)	851	
122	Limoges,Sylvain(M)	851	
123	L.Limoges,Fortuna(F)	871	
	GAGNON		
124	Valiquette,Roger(M)	653	J6W 2P2
125	Valiquette,Claude(M)	653	
126	Valiquette,Lucienne(F)	653	
127	Valiquette,Paul(M)	653	
128	Brazeau,Serge(M)	655	
129	Brazeau,Ginette(F)	655	
130	Lalancette,Normande(F)	668	J6W 2P3
131	Migneault,Jean-Guy(M)	668	
132	Rioux,Yvette(F)	670	
133	Rioux,Claude(M)	670	
134	Gascon,Roger(M)	674	
135	Gascon,Robert(M)	674	
136	Gascon,Thérese(F)	674	
137	Rivet,Louise(F)	676	
138	Gascon,Lucien(M)	676	
139	Hudon,Gisele(F)	681	J6W 2P2
140	Hudon,Fernand(M)	681	
141	Lachapelle,France(F)	682	J6W 2P3
142	Janelle,Raymond(M)	682	
143	Monette,André(M)	684	
144	Monette,Simone(F)	684	
145	Vézina,Henriette(F)	691	J6W 2P2
146	Beauregard,André(M)	692	J6W 2p3
147	Charlebois,Joanne(F)	692	
148	Michaud,Claude(M)	693	J6W2P2
149	Michaud,Suzanne(F)	693	
150	Tardif,Gilles(M)	695	
151	Hamel,Benoit(M)	701	
152	Hamel,Lucille(F)	701	
153	Hamel,Pierre(M)	701	
154	Beaudoin,Mario(M)	702	J6W 2P3
155	Beaudoin,Lucette(F)	702	
156	Beaudoin,Marcel(M)	702	
157	Brouillette,Lynda(F)	712	
158	Vaillancourt,Pierre(M)	712	
159	Gingras,Théresa(F)	713	J6W2P2
160	Gingras,Lucien(M)	713	
161	Martel,Annette(F)	716	J6W 2P3
162	Martel,Domina(F)	716	
163	Moïse,Doris(M)	723	J6W 2P2
164	Dufour,Johanne(F)	723	
165	Limoges,Josée(F)	724	J6W 2P3
166	Gélinas,Ghislain(M)	724	
167	Mignault,Donald(M)	725	J6W 2P2
168	Mignault,Armande(F)	725	
169	Lauzon,Jean(M)	726	J6W 2P3
170	Deschênes,Gilles(M)	726	
171	Duval,Hélene(F)	728	
172	Demahy,Marc(M)	735	J6W 2P2
173	Limoges,Diane(F)	735	J6W 2P2
174	Sarrazin,Huguette(F)	735	J6W 2P3
175	Prudent,Elvoy(M)	736	
176	Lamarre,Michelle(F)	737	J6W 2P2
177	Lamarre,Mario(M)	737	
178	Bélanger,Gilles(M)	745	Apt.2 J6W2p2
179	Bélanger,Diane(F)	745	Apt.2
180	St-Gelais,André(M)	745	Apt.1
181	St-Gelais,Johanne(F)	745	Apt.1
182	Deslongchamps,Sylvie(F)	745	Apt.3
183	Deslongchamps,Yves(M)	745	Apt.3
184	Vaillancourt,Gaétan(M)	746	J6W 2P3
185	Beaudoin,Manon(F)	746	
186	Lemay,Regina(F)	748	
187	Lemay,François(M)	748	
188	Sorel,Pierre(M)	755	Apt.1 J6W2P2
189	Charron,Denise(F)	755	Apt.1
190	Lafrance,Marie-Rose(F)	755	apt.2
191	Lafrance,Jean-Marie(M)	755	Apt.2
192	Desnoyers,Diane(F)	770	J6W 2P3
193	Desnoyers,Richard(M)	770	
194	Jean,Pierrette(F)	771	J6W 2P2
195	Therrien,André(M)	771	
196	Samson,Isabelle(F)	772	J6W 2P3
197	Samson,Lise(F)	772	
198	Samson,André(M)	772	
199	Lapointe,Diane(F)	781	J6W 2P2 Apt.1
200	Bourgon,Gaston(M)	781	Apt.2
201	Bourgon,Carole(F)	781	Apt.2
202	Bourgon,Sylvie(F)	781	Apt.2
203	Bourgon,Thérese(F)	781	Apt.2
204	Bérubé,Nicole(F)	781	Apt.3
205	Kingsley,Gerald(M)	781	Apt.5
206	Lajeunesse,Suzanne(F)	781	Apt.6
207	Champagne,Marie-Reine(F)	782	J6W 2P3
208	Champagne,Jacques(M)	782	
209	Lauzon,Germaine(F)	805	J6W 2P2
210	Lauzon,Oza(M)	805	
211	Lauzon,Nicole(F)	805	
212	Gougeon,Sylvie(F)	807	
213	Vaillancourt,Agnès	815	
214	Vaillancourt,André(M)	815	
	LEON MARTEL		
215	Côté,Doris(F)	653	J6W 2K1
216	Gouger,Claude(M)	653	
217	Venne,Alain(M)	667	
218	Venne,Robert(M)	667	
219	Venne,Stella(F)	667	
220	Venne,Guy(M)	667	
221	David,Linda(F)	681	
222	Brochu,Sylvie(F)	681	
223	Brochu,Alain(M)	681	
224	Ouimet,Lucienne(F)	681	
225	Ouimet,Etienne(M)	681	
226	Paquette,Jeanette(F)	693	
227	Paquette,Florent(M)	693	
228	Lamanque,Céline(F)	703	
229	Lamanque,Hélene(F)	703	
230	Lamanque,Paul-Aimé(M)	703	

RURAL/RURALE			electoral district/circonscription	URBAN/URBAINE		
N°	page		TERREBONNE	N°	page	
	N°	of/de		152	N° 2	of/de 3
polling division section de vote			certified/certifié signature(s)-enumerator(s) / signature(s)-recenseur(s) Caroline Moise Benoit Pomaleau	polling division section de vote		

F 303 **PRELIMINARY LIST OF ELECTORS**

8 5M 7 79

ELECTIONS CANADA

188427

LISTE PRÉLIMINAIRE DES ÉLECTEURS

This list of qualified electors for the polling division number as set out below was prepared for use at the pending federal election from information obtained at the enumeration and has been certified by the signature(s) below as to completeness and correctness so far as is possible.

La présente constitue la liste des électeurs de la section de vote dont le numéro apparaît plus bas préparée en vue de l'élection fédérale en cours d'après les renseignements recueillis lors du recensement. Le(s) recenseur(s) y a(ont) apposé sa(leur) signature, affirmant que cette liste est aussi complète et exacte que possible.

N°	LEON MARTEL		
231	Colette,Solange(F)	713	J6W 2K1
232	Colette,André(M)	713	
233	Bertrand,Johanne(F)	714	J6W 2K2
234	Champigny,Jean-Marc(M)	714	
235	Pomerleau,Serge(M)	725	J6W 2K1
236	Pomerleau,Benoit(M)	725	
237	Pomerleau,Luc(M)	725	
238	Pomerleau,Alain(M)	725	
239	Pomerleau,Guy(M)	725	
240	Pomerleau,Rita(F)	725	
241	Clément,Lorraine(F)	728	J6W 2K2
242	Clément,Claude(M)	728	
243	Lamy,Daniel(M)	735	J6W 2K1
244	Lamy,Luc(M)	735	
245	Lamy,Claude(M)	735	
246	Lamy,Huguette(F)	735	
247	Lamy,Georges-Etienne(M)	735	
248	Ferland,Lyette(F)	742	J6W2K2
249	Ferland,Lise(F)	742	
250	Ferland,Bertrand(M)	742	
251	Bonnette,Pierre(M)	742	
252	Cotineau,Hélene(F)	745	J6W 2K1
253	Cotineau,Christine(F)	745	
254	Cotineau,Fleurette(F)	745	
255	Cotineau,Christian(M)	745	
256	Lebreux,Florence(F)	760	J6W 2K2
257	Lebreux,Gildor(M)	760	
258	Day,Réal(M)	763	J6W 2K1
259	Day,Yvon(M)	763	
260	Lapointe,Denise(F)	763	
261	Lavoie,Yolande(F)	778	J6W 2K2
262	Lavoie,Jules(M)	778	
263	Fontaine,Sylvie(F)	781	J6W 2K1
264	Corbeil,Richard(M)	781	
265	Arel,Léonie(F)	790	J6W 2K2
266	St-Louis,Pierrette(F)	790	
267	St-Louis,Georges(M)	790	
268	Rhéaume,Nicole(F)	805	J6W 2K1
269	Guilbault,Renald(M)	805	
270	Couture,André(M)	806	J6W 2K2
271	Boyer,Micheline(F)	815	J6W 2K1
272	Boyer,Jean-Guy(M)	815	
273	Charbonneau-Gauvreau,Pierrette	820	J6W 2K2
274	Gauvreau,Gerald(M)	820	
275	Corbeil,Philippe(M)	821	J6W 2K1
276	Corbeil,Patrice(M)	821	
277	Corbeil,Pauline(F)	821	
278	Corbeil,Marcel(M)	821	
279	Larouche,Michel(M)	833	J6W 2K4
280	Larouche,Norma(F)	833	
281	Larouche,Louis-Philippe(M)	833	
282	Ouellette,Edna(F)	843	
283	Ouellette,Viateur(M)	843	

MASSON

NIL

N°	NOTRE-DAME		
284	Gagnon,Diane(F)	430	J6W 4B6
285	Rouillard,Mario(M)	430	

(boul) TERREBONNE (blvd)

286	Sauvé,Marie(F)	662	J6W 2H3
287	Sauvé,Ronald(M)	662	
288	Gagnon,Johanne(F)	672	
289	Gagnon,Christian(M)	672	
290	Gagnon,Ghislaine(F)	672	
291	Gagnon,Monique(F)	672	
292	Gagnon,Raymond(M)	672	
293	Roy,Daniel(M)	682	
294	Cyr-Roy,Thérese(F)	682	
295	Sarrazin,Maurice(M)	682	
296	Beaupré,Yvan(M)	682	
297	Paquin,Gilles(M)	682	
298	St-Yves,Janine(F)	682	
299	Blanchette,Adrienne(F)	692	
300	Blanchette,Armand(M)	692	
301	Artacho,Fernando(M)	702	
302	Lapointe,Gisele(F)	702	
303	Legault,Line(F)	710	
304	Legault,Lise(F)	710	
305	Legault,Marcel(M)	710	
306	Gauthier,Réal(M)	728	
307	Gauthier,Roselyne(F)	728	
308	Allard,Micheline(F)	738	
309	Allard,Simon(M)	738	
310	Allard,Sylvie(F)	738	
311	Deslongchamps,Benoit(M)	748	
312	Deslongchamps,Micheline(F)	748	
313	Bureau,Clément(M)	762	
314	Bureau,Ginette(F)	762	
315	Fréjeau-Briere,Paulette(F)	772	
316	Briere,Jacques(M)	772	
317	Leclerc,Huguette(F)	786	
318	Leclerc,François(M)	786	
319	Denis,Michel(M)	804	
320	Denis,Luc(M)	804	
321	Denis,Lily(F)	804	
322	Allard,Janine(F)	814	
323	Duguay,Patrice(M)	814	
324	Lemay,Claude(M)	820	
325	Lassonde,Françoise(F)	834	J6W 2H6
326	Lassonde,Diane(F)	834	
327	Léonard,Francine(F)	844	
328	Léonard,Robert(M)	844	
329	Laroche,Viviane(F)	854	
330	Laroche,Gilles(M)	854	
331	Roy,J.A.Léopold(M)	864	
332	Fisette,Guy(M)	874	
333	Fisette,Pierrette(F)	874	
334	Fisette,Chantal(F)	874	

RURAL/RURALE			electoral district/circonscription	URBAN/URBAINE		
N°	page N°	of/de	TERREBONNE	N°	page N°	of/de
polling division section de vote			certified / certifié signature(s)-enumerator(s) / signature(s)-recenseur(s) Caroline Morin / Benoit Pomerleau	152	3	3
				polling division section de vote		

F 303 **PRELIMINARY LIST OF ELECTORS**

8 5M-7-79

ELECTIONS CANADA

188428

LISTE PRÉLIMINAIRE DES ÉLECTEURS

This list of qualified electors for the polling division number as set out below was prepared for use at the pending federal election from information obtained at the enumeration and has been certified by the signature(s) below as to completeness and correctness so far as is possible.

La présente constitue la liste des électeurs de la section de vote dont le numéro apparaît plus bas préparée en vue de l'élection fédérale en cours d'après les renseignements recueillis lors du recensement. Le(s) recenseur(s) y a(ont) apposé sa(leur) signature, affirmant que cette liste est aussi complète et exacte que possible.

N°			
	ABBE PIERRE		
1	Paquette, Suzelle (F)	509	J6W 2B6
2	Paquette, Pierre (M)	509	
3	Courcy, Liette (F)	519	J6W 2B6
4	Courcy, Beatrice (F)	519	
5	Courcy, Gaston (M)	519	
6	Delcourt, Rémi (M)	529	J6W 2B6
7	Delcourt, Yolande (F)	529	
8	Delcourt, Réjean (M)	529	
9	Rancourt, Antonio (M)	539	J6W 2B6
10	Rancourt, Monique (F)	539	
11	Rancourt, Lucien (M)	539	
12	Foisy, Georges (M)	549	J6W 2B6
13	Foisy, Florida	549	
14	Gamache, Rémi (M)	559	J6W 2B6
15	Gamache, Réal (M)	559	
16	Gamache, Lise (F)	559	
17	Raymond, Louis Ph. (M)	569	J6W 2B6
18	Raymond, Denise (F)	569	
19	Turcotte, Flora (F)	579	J6W 2B6
20	Turcotte, Eugène (M)	579	
21	Guérette, Camil (M)	589	J6W 2B6
22	Guérette, Rollande (F)	589	
23	Guérette, Marc (M)	589	
24	Guérette, Sylvain (M)	589	
25	Guérette, Marlène (F)	589	
26	Lanoue, Réal (M)	599	J6w 2B6
27	Chouinard, Hélène (F)	599	
28	Grenon, Paul-Emile (M)	619	J6W 2B6
29	Grenon, Carmen (F)	619	
30	Lapointe, Bernard (M)	629	J6W 2B6
31	Lapointe, Eva (F)	629	
32	Lapointe, Marcel	629	
33	Maloin, René (M)	649	J6W 2B6
34	Maloin, Liliane (F)	649	
35	St-Denis, Paulette (F)	528	J6W 2B7
36	Daunais, Fernand (M)	528	
37	Daunais, Denise (F)	538	
38	Daunais, Denis (M)	538	
39	Legendre, Antonine (F)	538	J6W 2B7
40	Dufour, Lise (F)	548	J6W 2B7
41	Céré, Cécile (F)	558	J6W 2B7
42	Briand, Claudette (F)	568	J6W 2B7
43	Briand, André (M)	568	
44	Lafrance, Jacynthe (F)	578	J6W 2B7
45	Lafrance, Michel (M)	578	
46	Paradis, Gaston (M)	578	
47	Lapierre, Ginette (F)	598	J6W 2B7
48	Lapierre, Georges (M)	598	
49	Paul, Guy (M)	618	J6W 2B7
50	Bédard, Mariette (F)	618	
51	Bédard, Frédéric (M)	618	
52	Bastien, Georgette (F)	628	J6W 2B7
53	Charbonneau, Aline (F)	648	J6W 2B7
54	Charbonneau, André (M)	648	
55	Dufour, Philippe (M)	548	J6W 2B7
	BERNARD		
56	Chedore, Howard (M)	380	J6W 1L8
57	Chedore, Rita (F)	380	

N°			
	LANGLOIS		
58	Désilets, Jacynthe (F)	177	J6W 1K9
59	Côté, Réjean (M)	177	
60	Allaire, Yves (M)	199	J6W 1K9
61	Allaire, Diane (F)	199	
62	St-Pierre, Chantal (F)	221	J6W 1K9
63	St-Pierre, Colette (F)	221	
64	St-Pierre, Michel (M)	221	
65	Leduc, François (M)	233	J6W 1K9
66	Leduc, Claudette (F)	233	
67	Bazinet, Yvonne (F)	265	J6W 1L2
68	Bazinet, Ronald (M)	265	
69	Bazinet, Georges (M)	265	
70	Landry, Albert (M)	285	J6W 1L2
71	Landry, Madeleine (F)	285	
72	Landry, Yves (M)	285	
73	Landry, Réjean (M)	285	
74	Landry, Denis (M)	285	
	LEON MARTEL		
75	Clark, Marguerite (F)	505	J6W 2J9
76	Ladouceur, J.-Paul (M)	505	
77	Beaulieu, Philippe (M)	519	J6W 2J9
78	Beaulieu, Denise (F)	519	
79	Beaulieu, Joël (M)	519	
80	Beaulieu, Mario (M)	521	J6W 2J9
81	Beaulieu, Jacques (M)	521	
82	Bernier, Raymond (M)	527 /1	J6W 2J9
83	Bernier, Desneiges (F)	/1	
84	Thiffault, Henri (M)	527 /2	J6W 2J9
85	Thiffault, Madeleine (F)	/2	
86	Levesque, Roger (M)	527 /3	J6W 2J9
87	Thouin, Monique (F)	/3	
88	Levesque, Daniel (M)	/3	
89	Paul, Thérèse (F)	543	J6W 2J9
90	Paul, Jacques (M)	543	
91	Beaulieu, Fernand (M)	543	
92	Chénier, Florien (M)	545	J6W 2J9
93	Legault, Electa (F)	545	
94	Roux, Marcel (M)	547	J6W 2J9
95	Roux, Chantal (F)	547	
96	Gascon, Jean-Guy (M)	551	J6W 2J9
97	Gascon, Lucette (F)	551	
98	Cyr, Henri-Louis (M)	557	J6W 2J9
99	Cyr, Jeannine (F)	557	
100	Quesnel, Robert (M)	565	J6W 2J9
101	Quesnel, Sonia (F)	565	
102	Quesnel, Stéphane (M)	565	
103	Locas, Henri-Adrien (M)	565	
104	Elemond, Dorina (F)	565	
105	Dufresne, Angelina (F)	565	
106	Thiboutot, Marie-L. (F)	565	
107	Latulippe, Blanche (F)	565	
108	Bergeron, Rita (F)	565	
109	Dufresne, J.P. Raymond	565	
110	Trottier, Noel (M)	565	
111	Fortin, Armand (M)	565	
112	Beaulieu, Françoise (F)	565	
113	Poen, Ida (F)	565	
114	Lamer, Simone (F)	565	
115	Lauzon, Lorenzo (M)	565	
116	Renaud, Mabelle (F)	565	
117	Lauzon, Flore (F)	565	

RURAL/RURALE			electoral district/circonscription	URBAN/URBAINE		
N°	page N°	of/de	TERREBONNE	N° 153	page N° 1	of/de 3
polling division section de vote			certified certifié signature(s)-enumerator(s)/signature(s)-recenseur(s) Yvonette Ducharme ~~Henriette Ducharme~~ Lucie Litwin ~~Lucie Litwin~~	polling division section de vote		

188429

F 303 **PRELIMINARY LIST OF ELECTORS**

8 5M-7-79

ELECTIONS CANADA

LISTE PRÉLIMINAIRE DES ÉLECTEURS

This list of qualified electors for the polling division number as set out below was prepared for use at the pending federal election from information obtained at the enumeration and has been certified by the signature(s) below as to completeness and correctness so far as is possible.

La présente constitue la liste des électeurs de la section de vote dont le numéro apparaît plus bas préparée en vue de l'élection fédérale en cours d'après les renseignements recueillis lors du recensement. Le(s) recenseur(s) y a(ont) apposé sa(leur) signature, affirmant que cette liste est aussi complète et exacte que possible.

N°			
	LEON MARTEL (suite)		
118	Raymond, Simone (F)	565	J6W 2J9
119	Bourgeois, Aline (F)	565	
120	Lepage, Rebecca (F)	565	
121	Marven, Jean-Paul (M)	565	
122	Désormeaux, Irene (F)	565	
123	Durand, J.-Charles (M)	565	
124	Roux, Germain (M)	581	J6W 2J9
125	Roux, Madeleine (F)	581	
126	Roux, Robert (M)	581	
127	Sauvé, Bernard (M)	583	J6W 2J9
128	Noel, Francine (F)	583	
129	Galipeau, Denis (M)	587	J6W 2J9
130	Galipeau, Madeleine (F)	587	
131	Galipeau, Alain (M)	587	
132	Messier, Jean-Guy (M)	589	J6w "j9
133	Messier, Louise (F)	589	
134	Messier, Diane (F)	589	
135	Beaulieu, Nicole (F)	615 /1	J6W 2J9
136	Beaulieu, Céline (F)	615 /1	
137	Beaulieu, Pauline (F)	615 /1	
138	Lalancette, Ginette (F)	/2	
139	Kearney, Eugene (M)	615 /3	
140	Kearney, Normande (F)	615 /3	
141	Beaulieu, Aurore (F)	615 /4	
142	Normand, Manon (F)	615 /5	
143	Chedore, Edward (M)	615 /6	
144	Béliveau, Réjeanne (F)	615 /6	
145	Bérubé, Denise (F)	625 /1	
146	Bérubé, Claude (M)	625 /1	
147	Tourangeau, Martial(M)	625 /3	
148	Tourangeau, Flore (F)	625 /3	
149	Tourangeau, France (F)	625 /3	
150	Deneault, Reine (F)	625 /4	
151	Deneault, P.Emile (M)	625 /4	
152	Jobin-Deneault, Rita	625 /4	
153	Lapointe, Danielle (F)	625 /5	
154	Michaud, Gilles (M)	625 /6	
155	Michaud, Patricia (F)	625 /6	
156	Michaud, Pierre (M)	625 /6	
157	Michaud, Serge (M)	625 /6	
158	Michaud, Michel, (M)	625 /6	
159	Marcoux, Réjean (M)	625 /7	
160	Simard, Hélène, (F)	625 /7	
161	Néron, Danielle (F)	625 /8	
162	Néron, Richard (M)	625 /8	
163	Gagné, Denis (M)	647	J6W 2J9
	BOUL. TERREBONNE		
164	Gauthier, Colette (F)	551	J6W 2H1
165	Lapointe, Jacques (M)	551	
166	Gauthier, Adrien (M)	553	J6W 2H1
167	Gauthier, Jeanne (F)	553	
168	Grenier, Réjean (M)	557	J6W 2H1
169	Grenier, Huguette (F)	557	
170	Pepin, Roger (M)	559	J6W 2H1
171	Pepin, Louise-Anne (F)	559	
172	Caron, Lise (F)	563	J6W 2H1
173	Caron, Alain (M)	563	
174	Chartrand, Jean-Claude	565	J6W 2H1
175	Chartrand, Micheline (F)	565	
176	Ayotte, Fernande (F)	573	J6W 2H1
177	Ayotte, Gérard (M)	573	

N°			
178	Bérubé, Lise (F)	581	J6W 2H1
179	Landry, J.-Francois	591/1	J6W 2H1
180	Landry, Annie (F)	591/1	
181	Piché, Hélène (F)	591/2	
182	Piché, Richard (M)	591/2	
183	Boisvert, Murielle	591/3	
184	Boisvert, Claude-A.	591/3	
185	Chevrier, Serge	591/4	
186	Chevrier, Micheline	591/4	
187	Desjardins, Lise (F)	591/5	
188	Gosselin, Claude (M)	591/5	
189	Cheeney, Normand (M)	591/7	
190	Guérin, Chantal (F)	591/8	
191	Vanier, Raymond (M)	591/8	
192	Chapleau, Marie (F)	603	J6W 2H1
193	Chayer, Gilles (M)	603 /1	
194	Vautour, Huguette (F)	603 /1	
195	Fontaine, Jean-Marc	605	J6W 2H1
196	Grimard-Lambert, L. (F)	613	J6W 2H1
197	Lambert, Réjean (M)	613	
198	Lambert, Nathalie (F)	613	
199	Giroux, Sylvain (M)	613A	J6W 2H1
200	Lalonde, Céline (F)	613A	
201	Michaud, Yvon (M)	613B	
202	Domingue, Nelson(M)	615	J6W 2H1
203	Bureau, Josée (F)	615	
204	Trottier, Lise (F)	623	J6W 2H1
205	Trottier-Gélinas, Thérèse(F)	625	J6W 2H1
206	Sanscartier, Yolande	633	J6W 2H1
207	Sanscartier, Jean (M)	633	
208	Boudrias, Françoise	635	J6W 2H1
209	Boudrias, Ronald (M)	635	
210	Boudrias, Carole (F)	635	
211	Désormeaux, Gérard	643	J6W 2H1
212	Désormeaux, Rachel	643	
213	Désormeaux, Sylvie	643	
214	Lortie, Serge (M)	645	J6W 2H1
215	Lortie, Louise (F)	645	
216	Langevin, Tony (M)	502	J6W 2H2
217	Langevin, Bernadette	502	
218	Fasano, Violette (F)	502A	
219	Mayrand, Ronald (M)	514	J6W 2H2
220	Mayrand, Daniel (M)	514	
221	Mayrand, Claudine (F)	514	
222	Mayrand, Marguerite	514	
223	Mayrand, René (M)	514	
224	Lavoie-Soucy, Line	516	J6W 2H2
225	Soucy, Richard (M)	516	
226	Levesque, Solange (F)	522	J6W 2H2
227	Levesque, Martin (M)	522	
228	Levesque, Yvon (M)	522	
229	Leblanc, Chantal (F)	524	J6W 2H2
230	Leblanc, Blandine (F)	524	
231	Leblanc, J.-Marie(M)	524	
232	Ouellet, Laurent (M)	532	J6W 2H2
233	Ouellet, Françoise	532	
234	Dugré, Odette (F)	534	J6W 2H2
235	Bélanger, Marguerite	542	J6W 2H2
236	Bélanger, Laurier(M)	542	
237	Bouchard, Léo (M)	550	J6W 2H2

RURAL/RURALE			electoral district/circonscription	URBAN/URBAINE		
N°	page N°	of/de	TERREBONNE	N° 153	page N° 2	of/de 3
polling division section de vote			certified certifié signature(s)-enumerator(s) /signature(s)-recenseur(s)	polling division section de vote		
			Henriette Ducharme	Lucie Litwin		

Henriette Ducharme

Lucie Litwin

F 303 PRELIMINARY LIST OF ELECTORS

8.5M-7-79

ELECTIONS CANADA

188430

LISTE PRÉLIMINAIRE DES ÉLECTEURS

This list of qualified electors for the polling division number as set out below was prepared for use at the pending federal election from information obtained at the enumeration and has been certified by the signature(s) below as to completeness and correctness so far as is possible.

La présente constitue la liste des électeurs de la section de vote dont le numéro apparaît plus bas préparée en vue de l'élection fédérale en cours d'après les renseignements recueillis lors du recensement. Le(s) recenseur(s) y a(ont) apposé sa(leur) signature, affirmant que cette liste est aussi complète et exacte que possible.

N°			
	BOUL. TERREBONNE (suite)		
238	Bouchard, Liette (F)	550	J6W 2H2
239	Robidoux, Louise(F)	552	J6W 2H2
240	Côté, Jean-Pierre (M)	556	J6W 2H2
241	Boissé, Nicole (F)	556	
242	Sarrazin, Johanne (F)	562	J6W 2H2
243	Therrien, Michel (M)	562	
244	Moreau, Claire (F)	564	J6W 2H2
245	Cotineau, Edmond (M)	572	J6W 2H2
246	Cotineau, Claudette (F)	572	
247	Demers, Rose (F)	574	J6W 2H2
248	Ouimet, Vincent (M)	582	J6W 2H2
249	Ouimet, Johanne (F)	582	
250	Ouimet, Jacques (M)	582	
251	Ouimet, Denyse (F)	582	
252	Paquette, André (M)	584	J6W 2H2
253	Paquette, Candide (F)	584	
254	Depin, Jean (M)	588	J6W 2H2
255	Depin, Manon (F)	588	
256	Ouimet, Alain (M)	590	J6W 2H2
257	Larocque, Sylvie (F)	590	
258	Duval, Yolande (F)	596	J6W 2H2
259	Bélanger, Richard (M)	596	
260	Landry, Lynda (F)	598	J6W 2H2
261	Gagnon, Michel (M)	598	
262	Hamon, André (M)	604	J6W 2H2
263	Hamon, Elise (F)	604	
264	Mantion, Michel (M)	604	
265	Ruest, Gaston (M)	606	J6W 2H2
266	Ruest, Marie-Anna (F)	606	
267	Ruest, Gilbert (M)	606	
268	Boyer, Angelina (F)	616	J6W 2H2
269	Dubé, Marie-Reine (F)	616	
270	Gagné, Mario (M)	616A	
271	Lavoie, Raymond (M)	618	J6W 2H2
272	Lavoie, Pierrette (F)	618	
273	Lavoie, Stéphane (M)	618	
274	Aumont, Jean-Pierre (M)	622	J6W 2H2
275	Lettre, Marjolaine (F)	622	
276	Alarie, Aimé (M)	624	J6W 2H2
277	Alarie, Denise (F)	624	
278	Cyr, Conrad (M)	636	J6W 2H2
279	Lapierre, André (M)	638	J6W 2H2
276	Lapierre, Ginette (F)	638	
277	Bourgon, Marguerite (F)	640	J6W 2H2
278	Bourgon, Laurier (M)	640	
279	Bourgon, Michael (M)	640	
280	Lemelin, Sylvain (M)	644	J6W 2H2
281	Bélanger, Carole (F)	646	J6W 2H2
282	Bélanger, Robert (M)	646	
283	Bélanger, Suzanne (F)	648	J6W 2H2
284	Tremblay, Michel (M)	648	

RURAL/RURALE			electoral district/circonscription	URBAN/URBAINE		
N°	page		TERREBONNE	N°	page	
	N°	of/de		153	N° 3	of/de 3
polling division section de vote			certified certifié signature(s)-enumerator(s) / signature(s)-recenseur(s)	polling division section de vote		

Henriette Ducharme

Henriette Ducharme

Lucie Lettwin

188431

F 303 **PRELIMINARY LIST OF ELECTORS**

8 5M-7-79

ELECTIONS CANADA

LISTE PRÉLIMINAIRE DES ÉLECTEURS

This list of qualified electors for the polling division number as set out below was prepared for use at the pending federal election from information obtained at the enumeration and has been certified by the signature(s) below as to completeness and correctness so far as is possible.

La présente constitue la liste des électeurs de la section de vote dont le numéro apparaît plus bas préparée en vue de l'élection fédérale en cours d'après les renseignements recueillis lors du recensement. Le(s) recenseur(s) y a(ont) apposé s(a)leur) signature, affirmant que cette liste est aussi complète et exacte que possible.

N°			
	(rue) CHARTRAND		
1	Perreault, Victor (M)	371	J6W 2L7
2	Gaudet, Chantal (F)	371	
3	Bernard, Nérée (M)	373	
4	Bernard, Elene (F)	373	
5	Genest, Emile (M)	381	
6	Charbonneau, Aline (F)	381	
7	Parent, Réal (M)	393	
8	Parent, Nicole (F)	393	
9	Maillé, Claude (M)	399	
10	Ouimet Maillé, Rachel (F)	401	
11	Maillé, Jean (M)	401	
12	St-Laurent, Paul (M)	415	
13	St-Laurent, Monique (F)	415	
14	Daneault, Marcel (M)	417	
15	Daneault, Louisette (F)	417	
16	Daneault, Pierre (M)	417	
17	Daneault, Elaine (F)	417	
18	Daneault, Marc (M)	417	
19	Rhéaume, Normand (M)	423	
20	Rhéaume, Solance (F)	423	
21	Prince, Marc (M)	425	
22	Prince, Michelle (F)	425	
23	Dafonseca, José (M)	435	
24	Dafonseca, Mireille (F)	435	
25	Pellerin, Michel (M)	441	
26	Nardini, Moonyeen (F)	441	
27	Lamontagne, Eugène (M)	443	
28	Lamontagne, Jeanne (F)	443	
29	Lamontagne, François (M)	443	
30	Lamontagne, Germain (M)	443	
31	Tremblay, André (M)	451	
32	Demers, Caroline (F)	451	
33	Maisonneuve, Marguerite (F)	453	
34	St-Onge, Benoit (M)	463	
35	St-Onge, Jeannine (F)	463	
36	Beaulieu, André (M)	477	
37	Beaulieu, Jacqueline (F)	477	
	(rue) LANGLOIS		
38	Auger, Marcel (M)	346	J6W 1L4
39	Auger, Thérèse (F)	346	
40	Dagenais, Paul (M)	360 apt. 1	
41	Dagenais, Simonne (F)	1	
42	Tardif, Thérèse (F)	2	
43	Lévesque, Monique (F)	3	
44	Boyer, Francine (F)	4	
45	Ouellette, Francine (F)	5	
46	Lachapelle, Serge (M)	6	
47	Lachapelle, Monique (F)	6	
48	Lachapelle, Serge Jr. (M)	6	
49	Ouimet, Rosina (F)	380 apt. 1	
50	Paul-Hus, Eva (F)	2	
51	Paquette, Marie-Jeanne (F)	3	
52	Boisvert, Georgette (F)	4	
53	Massicotte, Reine (F)	5	
54	Gauthier, Yvonne (F)	6	
55	Henderson, Wellie (M)	400 apt. 1	
56	Henderson, Cécile (F)	1	
57	Henderson, Jacques (M)	1	
58	Gagné, Cécile (F)	2	
59	Contant, Pierrette (F)	3	
60	Lortie, Denis (M)	4	
61	Lortie, Pauline (F)	4	
62	Lortie, Jean-Guy (M)	4	
63	Charbonneau, Antoinette (F)	5	
64	Brien, Lucienne (F)	6	
65	Brien, Sylvie (F)	6	
	(rue) ST-LOUIS		
66	Ronaldi, André (M)	85	J6W 1H2
67	Ronaldi, Denise (F)	85	
68	Papineau, Guy (M)	91	
69	Papineau, Hélène (F)	91	
70	Côté, Benoit (M)	93	
71	Richard, Normand (M)	153	J6W 1H5
72	Dumont, Jacinthe (F)	153	
73	Gascon, Philippe (M)	165	
74	Gascon, Liliane (F)	165	
75	Crépeau, Paul-Emile (M)	175	
76	Crépeau, Laurette (F)	175	
77	Clark, François (M)	187	
78	Clark, Marie-Marthe (F)	187	
79	Ouimet, Bernard (M)	435	J6W 1H6
80	Ouimet, Madelaine (F)	435	
81	Morin, Jacqueline (F)	437	
82	Dusseault, Philippe (M)	445	
83	Dusseault, Francine (F)	445	
84	Ouellette, Maurice (M)	447	
85	Ouellette, Jeanne D'Arc (F)	447	
	388 (boul.) TERREBONNE		
86	Limoges, Emilien (M)	apt. 1	J6W 2G8
87	Limoges, Fernande (F)	1	
88	Limoges, Manon (F)	1	
89	Lacasse, Charles (M)	2	
90	Lacasse, Yvette (F)	2	
91	Chalut, Jeanne (F)	3	
92	Simard, Ghislaine (F)	4	
93	Turmel, Roger (M)	5	
94	Turmel, Huguette (F)	5	
95	Turmel, Alain (M)	5	
96	Lavoie, Pierre (M)	6	
97	Lavoie, Rita (F)	6	
98	Lavoie, Jacques (M)	6	
99	Larivière, Léon (M)	7	
100	Larivière, Lise (F)	7	
101	Grenon, Gisèle (F)	8	
102	Sarrazin, Jean (M)	9	
103	Sarrazin, Rita (F)	9	
104	Sarrazin, René (M)	9	
105	Morel, Francine (F)	10	
106	Grenon, Marcel (M)	11	
107	Grenon, Micheline (F)	11	
108	Ouellette, Louise (F)	12	
	396 (boul.) TERREBONNE		
109	Lambert, Béatrice (F)	apt. 1	
110	Delcourt, Léo (M)	2	
111	Grenon, André (M)	2	
112	Grenon, Thérèse (F)	2	

RURAL/RURALE				URBAN/URBAINE		
N°	page N°	of/de	electoral district/circonscription: Terrebonne	N° 154	page N° 1	of/de 3
polling division / section de vote			certified / certifié: signature(s)-enumerator(s) / signature(s)-recenseur(s): Jeanne Lamontagne, Therese Bleau	polling division / section de vote		

188431

F 303 **PRELIMINARY LIST OF ELECTORS**

8 5M-7-79

ELECTIONS CANADA

188432

LISTE PRÉLIMINAIRE DES ÉLECTEURS

This list of qualified electors for the polling division number as set out below was prepared for use at the pending federal election from information obtained at the enumeration and has been certified by the signature(s) below as to completeness and correctness so far as is possible.

La présente constitue la liste des électeurs de la section de vote dont le numéro apparaît plus bas préparée en vue de l'élection fédérale en cours d'après les renseignements recueillis lors du recensement. Le(s) recenseur(s) y a(ont) apposé salleur) signature, affirmant que cette liste est aussi complète et exacte que possible.

N°			
	396 (boul.) TERREBONNE		
113	Ouellet, Albert (M)	apt. 3	J6W 2G8
114	Ouellet, Simonne (F)	3	
115	Ouellet, Anne-Marie (F)	3	
116	Bélanger, Adrien (M)	4	
117	Bélanger, Anne-Marie (F)	4	
118	Mousseau, François (M)	5	
119	Mousseau, Irène (F)	5	
120	Briand, Raymond (M)	7	
121	Briand, Marguerite (F)	7	
122	Rémillard, Claude-René (M)	8	
123	Rémillard, Monique (F)	8	
124	Rémillard, Mario (M)	8	
125	Robert, Denise (F)	9	
126	Beauchemin, Francine (F)	10	
127	Limoges, Agnès (F)	11	
128	Lapointe, Thérèse (F)	11	
129	Larivée, Jeannine (F)	12	
	404 (boul.) TERREBONNE		
130	Lamontagne Coté, Marthe (F)	apt.1	
131	Coté, Alain (M)	1	
132	Dufour, Gisèle (F)	2	
133	Dufour, Claude (M)	2	
134	Dufour, Claire (F)	2	
135	Dufour, Manon (F)	2	
136	Dufour, Christian (M)	2	
137	Lafond, Georges (M)	3	
138	Lafond, Cécile (F)	3	
139	Lafond, Lucie (F)	3	
140	Ouimet, Claire (F)	4	
141	Limoges, Irène (F)	5	
142	Jean, Ghislaine (F)	6	
143	Demers, Pierre (M)	7	
144	Gauthier, Thérèse (F)	7	
145	Veilleux, Aimé R. (M)	8	
146	Veilleux, Gemma (F)	8	
147	Hébert, Robert (M)	9	
148	Hébert, Yvette (F)	9	
149	Hébert, Claude (M)	9	
150	Robitaille, Rachel (F)	10	
151	Lessard, Raymond (M)	11	
152	Lessard, Berthe (F)	11	
153	Lessard, Guy (M)	11	
154	Dugal, Sandra (F)	12	
	412 (boul.) TERREBONNE		
155	Harland, Eleanor (M)	apt. 1	
156	Rivet, Cécile (F)	2	
157	Rivet, Eusèbe (M)	2	
158	Lavigne, Jean-Pierre (M)	3	
159	Vézina, Henriette (F)	4	
160	Chartrand, Thérèse (F)	5	
161	Lavigne, Rita (F)	6	
162	Bastien, Yolande (F)	7	
163	Beaudoin, Marie-Paule (F)	8	
164	Laliberté, Marie-Claire (F)	9	
165	Carpinelli, Claire (F)	10	
166	Malouin, Georgette (F)	11	
167	Brisson, Rose (F)	12	

N°		
	420 (boul.) TERREBONNE	
168	Cotineau, Germaine (F)	apt. 1
169	Rhéaume, Gérald (M)	2
170	Rhéaume, Alice (F)	2
171	Dallaire, Alice (F)	3
172	Laverdure, Madelaine (F)	4
173	Pronovost, Thérèse (F)	5
174	Vézina, Réjeanne (F)	6
175	Desnoyers, Madelaine (F)	7
176	Aubry, Florence (F)	8
177	Latendresse, Lise (F)	9
178	Denis, Christian (M)	10
179	Denis, Pierrette (F)	10
180	Duval, Yvette (F)	11
181	Gariepy, Jeannette (F)	12
	430 (boul.) TERREBONNE	
182	Faubert, Simone (F)	apt. 1
183	Perrier, Roland (M)	2
184	Ouimet, Gisèle (F)	2
185	Houle, Jean-Pierre (M)	2
186	Houle, Danielle (F)	2
187	Ouellette, Francine (F)	3
188	Chartrand, Claire (F)	4
189	Lacelle, Michelle (F)	5
190	Trudeau, Chantal (F)	5
191	Desnoyers Turgeon, Annette (F)	6
192	Desnoyers, François (M)	6
	438 (boul.) TERREBONNE	
193	Boisvert, Yvon (M)	apt. 1
194	Boisvert, Richard (M)	1
195	Daunais, Rodolphe (M)	2
196	Daunais, Yvette (F)	2
197	Brière, Albina (F)	3
198	Lapointe, Julienne (F)	4
199	Lapointe, France (F)	4
200	Lemay, Françoise (F)	5
201	Demers, Pierrette (F)	6
	446 (boul.) TERREBONNE	
202	Chartrand, Cécile (F)	apt. 1
203	Lavoie, Hélène (F)	2
204	Lavoie, France (F)	2
205	Lavoie, Lise (F)	2
206	St-Louis, Gisèle (F)	3
207	Bélanger, Francine (F)	4
208	Higgins, Jacques (M)	5
209	Fournier, Jeannine (F)	5
210	Beaulieu, Yvon (M)	6
	454 (boul.) TERREBONNE	
211	Poirier, Francine (F)	apt. 1
212	St-Laurent, Alphonse (M)	2
213	St-Laurent, Annette (F)	2
214	Chapleau, Lise (F)	3
215	Tardif, Arthur (M)	4
216	Tardif, Marie (F)	4

RURAL/RURALE			electoral district/circonscription	URBAN/URBAINE		
N°	page		Terrebonne	N° 154	page	
	N°	of/de			N° 2	of/de 3
polling division section de vote			certified certifié signature(s)-enumerator(s) /signature(s)-recenseur(s)	polling division section de vote		

188433

F 303 **PRELIMINARY LIST OF ELECTORS**

8 5M-7-79

ELECTIONS CANADA

LISTE PRÉLIMINAIRE DES ÉLECTEURS

This list of qualified electors for the polling division number as set out below was prepared for use at the pending federal election from information obtained at the enumeration and has been certified by the signature(s) below as to completeness and correctness so far as is possible.

La présente constitue la liste des électeurs de la section de vote dont le numéro apparaît plus bas préparée en vue de l'élection fédérale en cours d'après les renseignements recueillis lors du recensement. Le(s) recenseur(s) y a(ont) apposé sa(leur) signature, affirmant que cette liste est aussi complète et exacte que possible.

N°			
	454 (boul.) TERREBONNE		
217	Demers, Sylvie (F)	apt. 5	J6W 2G8
218	Mimeault, Danielle (F)	6	
	462 (boul.) TERREBONNE		
219	Boisvert, Rolande (F)	apt. 1	
220	Moreau, René (M)	2	
221	Moreau, Irène (F)	2	
222	Courchesne, Hermas (M)	3	
223	Courchesne, Cecilia (F)	3	
224	Beaudoin, Emilia (F)	4	
225	Beaudoin, Gilles (M)	4	
226	Bleau, Jean-Paul (M)	5	
227	Henderson, Murielle (F)	5	
228	Eberth Berrouard, Lise (F)	6	
	(boul.) TERREBONNE		
229	Bourque, Fernand (M)	389	J6W 2G9
230	Bourque, Denise (F)	389	
231	Bourque, Céline (F)	389	
232	Bourque, Gilles (M)	389	
233	Bourque, Hélène (F)	389	
234	Lapointe, Pierre (M)	395	
235	Lapointe, Nicole (F)	395	
236	Chaboyer, André (M)	397	
237	Chaboyer, Ginette (F)	397	
238	Miron, Diane (F)	403	
239	Desroches, Roger (M)	405	
240	Desroches, Cécile (F)	405	
241	Venne, Johanne (F)	413	
242	Dubé, Henri (M)	415	
243	Beauregard Dubé, Rita (F)	415	
244	Gosselin, Gertrude (F)	423	
245	Debien, Roger (M)	433	
246	Debien, Gertrude (F)	433	
247	Debien, Josée (F)	433	
248	Poliquin, Jean-Guy (M)	453	
249	Poliquin, Lise (F)	453	
250	Hamel, Yvon (M)	455	
251	Hamel, Colette (F)	455	
252	Messier, Regent (M)	463	
253	Messier, Pierrette (F)	463	
254	Messier, Marc (M)	463	
255	Simard, Richard (M)	495	
256	Plourde, Johane (F)	495	

RURAL/RURALE			electoral district/circonscription	URBAN/URBAINE		
N°	page		Terrebonne	N°	page	
	N°	of/de		154	N° 3	of/de 3
polling division section de vote			certified certifié signature(s)-enumerator(s) / signature(s)-recenseur(s) Jeanne Rancourtagne / Thérèse Bleau	polling division section de vote		

188434

F 303 **PRELIMINARY LIST OF ELECTORS**

8.5M-7-79

ELECTIONS CANADA

LISTE PRÉLIMINAIRE DES ÉLECTEURS

This list of qualified electors for the polling division number as set out below was prepared for use at the pending federal election from information obtained at the enumeration and has been certified by the signature(s) below as to completeness and correctness so far as is possible.

La présente constitue la liste des électeurs de la section de vote dont le numéro apparaît plus bas préparée en vue de l'élection fédérale en cours d'après les renseignements recueillis lors du recensement. Le(s) recenseur(s) y a(ont) apposé sa(leur) signature, affirmant que cette liste est aussi complète et exacte que possible.

N°			
	BELLERIVE		
1	MOSS, Clarence Victor (M)	480	J6W 1A4
2	COULOMBE, Robert (M)	480	
3	ARSENAULT, Sylvie (F)	490	
4	LAUZON, Michel (M)	490	
5	LAPLANTE, Jeannine (F)	510	
6	LEFEBVRE, Rollande (F)	520	
7	LEFEBVRE, Mario (M)	520	
8	LEFEBVRE, Jacques (M)	520	
	CHARTRAND		
9	GRISE, Pierrette (F)	101	J6W 2L2
10	GRISE, Manon (F)	101	
11	GRISE, Jean-Pierre (M)	101	
12	CHAYER, Robert (M)	102	J6W 2L1
13	CHAYER, Jocelyne (F)	102	
14	HUDON, Alain (M)	111	J6W 2L2
15	HUDON, Renée (F)	111	
16	LARAMEE, Marcel (M)	112	J6W 2L1
17	LARAMEE, Marie-Jeanne (F)	112	
18	HAMON, Luc (M)	121	J6W 2L2
19	HAMON, Doreen (F)	121	
20	HAMON, Roland (M)	121	
21	DUMAS, Guylaine (F)	123	
22	HAMON, Marc (M)	123	
23	ROUSSEL, Eugène (M)	131	
24	ROUSSEL, Christiane (F)	131	
25	GRENON, Georges (M)	132	J6W 2L1
26	GATINEAU, Diane (F)	132	
27	TURMEL, Johanne (F)	133	J6W 2L2
28	TURMEL, Jeannine (F)	135	
29	TURMEL, Roland (M)	135	
30	FRIOLET, Alain (M)	141	
31	MOREAU, Pierrette (F)	141	
32	BLOUIN, Francine (F)	142	J6W 2L1
33	BLOUIN, Maurice (M)	142	
34	THIBAUDEAU, Laurent (M)	143	J6W 2L2
35	THIBAUDEAU, Gilberte (F)	143	
36	THIBAUDEAU, Jocelyne (F)	143	
37	LAMOUREUX, Edgar (M)	151	
38	LAMOUREUX, Louise (F)	151	
39	HEGGINS, Gérard (M)	151	
40	TARDIF, Johanne (F)	152	J6W 2L1
41	PICARD, Mario (M)	152	
42	COMTOIS, Diane (F)	153	
43	COMTOIS, André (M)	153	
44	CHARTRAND, Danielle (F)	167	J6W 2L2
45	THERIAULT, Réjean (M)	167	
46	ST-MICHEL, Noël (M)	169	
47	ST-MICHEL, Carmelle (F)	169	
48	ST-MICHEL, Nicole (F)	169	
49	MONTREUIL, Emilienne (F)	169	
50	SAVARD, Simonne (F)	185	J6W 2L3
51	SAVARD, Gaston (M)	185	
52	GAUVREAU, Odette (F)	192	J6W 2L4
53	LAROCHELLE, Imelda (F)	193	J6W 2L3
54	LAROCHELLE, Laurian (M)	193	
55	MESSIER, Denise (F)	194	J6W 2L4
56	DUROCHER, Nicole (F)	196	
57	LABELLE, Nicole (F)	196	
58	CARRIERE, Réjean (M)	197	J6W 2L3
59	CARRIERE, Astrid (F)	197	J6W 2L3
60	CHARTRAND, Pierre (M)	201	
61	GILBERT, Louise (F)	201	J6W 2L3
62	DESLONGCHAMPS, Serge (M)	203	
63	DESLONGCHAMPS, Laurent (M)	203	
64	DESLONGCHAMPS, Alain (M)	203	
65	DESLONGCHAMPS, Jeannine (F)	203	
66	GOUGER, Richard (M)	212	J6W 2L5
67	LACASSE, André (M)	213	J6W 2L3
68	LACASSE, Francine (F)	213	
69	QUEVILLON, Carole (F)	214	J6W 2L5
70	QUEVILLON, Luc (M)	214	
71	CLARK, Elène (F)	222	
	GAGNON		
72	BEAUPRE, Rita (F)	93	J6W 2N2
73	BEAUPRE, André (M)	93	
74	CHAYER, Jeannine (F)	111	
75	CHAYER, Noël (M)	111	
76	ROSSET, Michèle (F)	114	J6W 2N3
77	MONGRAIN, Normand (M)	114	
78	BELANGER, Diane (F)	116	
79	BELANGER, Serge (M)	116	
80	ROY, Richard (M)	123	J6W 2N2
81	ROY, François (M)	123	
82	ROY, France (F)	123	
83	ROY, Michel (M)	123	
84	ROY, Mariette (F)	123	
85	ROY, Fernand (M)	123	
86	PAGE, Léo (M)	124	J6W 2N3
87	PAGE, Jeannine (F)	124	
88	PAGE, Serge (M)	124	
89	VAILLANT, Sylvie (F)	132	
90	GAMACHE, Claude (M)	132	
91	LAVOIE, Danielle (F)	141	J6W 2N2
92	LAVOIE, Yves (M)	141	
93	LAVOIE, Jeanne d'Arc (F)	141	
94	LAVOIE, Stéphane(M)	141	
95	DESLAURIERS, Conrad (M)	142	J6W 2N3
96	DESLAURIERS, Gabrielle (F)	142	
97	GUERIN, Hélène (F)	151	J6W 2N2
98	GUERIN, Rosemond (M)	151	
99	LEGER, Donald	152	J6W 2N3
100	LEGER, Sylvia (F)	152	
101	LAMOUREUX, Hélène (F)	157	J6W 2N2
102	LAMOUREUX, Gilles (M)	157	
103	BOULANGER, Ovila (M)	158	J6W 2N3
104	THIBAULT, Hélène (F)	158	
105	GOULET, Denis (M)	160	
106	GOULET, Diane (F)	160	
107	MILHOMME, Fernand (M)	185	J6W 2N5
108	BELANGER, Anthonio (M)	186	J6W 2N4
109	BELANGER, Simonne (F)	186	
110	BELANGER, Pierre (M)	186	
111	HENRY, Benoit (M)	189	J6W 2N5
112	HENRY, Huguette (F)	189	
113	HENRY, Laurent (M)	189	
114	DROLET, Raymond (M)	191	
115	CADIEUX, Francine (F)	191	
116	TELLIER, Sylvain (M)	195	
117	TELLIER, Lucie (F)	195	

RURAL/RURALE			electoral district/circonscription	URBAN/URBAINE		
N°	page N°	of/de	TERREBONNE	N° 155	page N° 1	of/de 4
polling division section de vote			certified certifié signature(s)-enumerator(s) / signature(s)-recenseur(s) Aline Aubin / Thérèse Labelle	polling division section de vote		

188435

F 303 **PRELIMINARY LIST OF ELECTORS**

8.5M-7-79

ELECTIONS CANADA

LISTE PRÉLIMINAIRE DES ÉLECTEURS

This list of qualified electors for the polling division number as set out below was prepared for use at the pending federal election from information obtained at the enumeration and has been certified by the signature(s) below as to completeness and correctness so far as is possible.

La présente constitue la liste des électeurs de la section de vote dont le numéro apparaît plus bas préparée en vue de l'élection fédérale en cours d'après les renseignements recueillis lors du recensement. Le(s) recenseur(s) y a(ont) apposé sa(leur) signature, affirmant que cette liste est aussi complète et exacte que possible.

N°			
	GAGNON		
118	LAPOINTE, Lisette (F)	197	J6W 2N5
119	RICHER, André (M)	199	
120	BELANGER, Pierre-Paul (M)	224	J6W 4L4
121	BELANGER, Roland (M)	224	
122	BELANGER, Béatrice (F)	224	
123	MOLETTE, Sylvie (F)	225	J6W 2N8
124	MOLETTE, Aurore (F)	225	
125	CONTANT, Joseph (M)	226	J6W 4L4
	LEPAGE		
126	BLOUIN, Rosaire (M)	55	J6W 2S5
127	BLOUIN, Georgette (F)	55	
128	LAPOINTE, Julien (M)	63	
129	TRUDEL, Andrée (F)	63	
130	TRUDEL, Richard (M)	63	
131	TRUDEL, Richard Jr (M)	63	
132	MESS, Jean (M)	65	
133	MESS, Christine (F)	65	
134	MESS, Gisèle (F)	65	
135	MORIN, Guy (M)	95	J6W 2S6
136	CREVIER, Stéphane (M)	96	J6W 2S7
137	CREVIER, Raymond (M)	96	
138	CREVIER, Christine (F)	96	
139	CREVIER, Benoit (M)	96	
140	CREVIER, Christian (M)	96	
141	CREVIER, Claire (F)	96	
142	CREVIER, Richard (M)	96	
143	BERROUARD, Nancy (F)	97	J6W 2S6
144	OUIMET, Normand (M)	97	
145	LABELLE, Marcel (M)	99	
146	LABELLE, Thérèse (F)	99	
147	LORTIE, Gaston (M)	101	
148	LORTIE, Jeannette (F)	101	
149	HUPE, Juliette (F)	105	
150	HUPE, Denise (F)	105	
151	ORR, Edouard (M)	107	
152	ORR, Lucienne (F)	107	
153	ORR, Richard (M)	107	
154	THIBAULT, Yvan (M)	109	
155	LAMBERT, Johanne (F)	109	
156	TURENNE, Lucette (F)	111	
157	TURENNE, Luc (M)	111	
158	TURENNE, Yves (M)	111	
159	THERRIEN, Nicole (F)	113	
160	ROBERT, Jocelyne (F)	115	
161	VIGNEAULT, Line (F)	117	
162	VIGNEAULT, Alain (M)	117	
163	RICHER, Danielle (F)	118	J6W 2S7
164	BRIERE, Michèle (F)	119	J6W 2S6
165	BRIERE, André (M)	119	
166	GRENON, Richard (M)	123	
167	GRENON, Pierrette (F)	123	
168	DESROCHES, Doris (F)	127	
169	BOIS, Guy (M)	127	
170	GRENON, Lucie (F)	128	J6W 2S7
171	GRENON, Odilon (M)	128	
172	TREMBLAY, Sylvie (F)	135	J6W 2S6
173	TREMBLAY, Jeannine (F)	135	
174	TREMBLAY, Joseph (M)	135	
175	GAGNE, Pierre (M)	136	J6W 2S7
176	GAGNE, Simonne (F)	136	J6W 2S7
177	AUGER, Claudette (F)	137	J6W 2S6
178	AUGER, Jean (M)	137	
179	CHAPLEAU, Yvette (F)	141	
180	CHAPLEAU, Philippe (M)	141	
181	ARSENAULT, Normand (M)	142	J6W 2S7
182	ARSENAULT, Danny (M)	142	
183	ARSENAULT, Nancy (F)	142	
184	ARSENAULT, Rita (F)	142	
	MARTEL		
185	OUIMET, Bernard (M)	122	J6W 2J4
186	OUIMET, Marie-Claude (F)	122	
187	OUIMET, Daniel (M)	122	
188	OUIMET, Emilienne (F)	122	
189	OUIMET, Sylvain (M)	122	
190	CHAPUT, Jean-Pierre (M)	123	J6W 2J5
191	CHAPUT, Francine (F)	123	
192	LAVOIE, Fernande (F)	133	
193	LAVOIE, Maurice (M)	133	
194	DUMONT, Marie-Ange (F)	141	
195	BEAULIEU, Gérard (M)	141	
196	DUMONT, Gilles (M)	141	
197	THIBODEAU, Alain (M)	142	J6W 2J4
198	THIBODEAU, Michel (M)	142	
199	THIBODEAU, Lise (F)	142	
200	THIBODEAU, Linda (F)	142	
201	QUEVILLON, Jean-Paul (M)	151	J6W 2J5
202	QUEVILLON, Ginette (F)	151	
203	LIMOGES, Jean (M)	152	J6W 2J4
204	LIMOGES, Suzanne (F)	152	
205	LAUZON, Emile (M)	158	
206	CHARBONNEAU, Claude (M)	167	J6W 2J5
207	CHARBONNEAU, France (F)	167	
208	GUENETTE, Huguette (F)	173	
209	GUENETTE, Claudine (F)	173	
210	BOSSE, Lucien (M)	179	J6W 2J6
211	BOSSE, Nicole (F)	179	
212	PERNO, Ginette (F)	185	J6W 2J5
213	JANELLE, Gaston (M)	186	J6W 2J7
214	JANELLE, Mariette (F)	186	
215	GAUTHIER, Alain (M)	187	J6W 2J6
216	BERGERON, Annie (F)	187	
217	LAVOIE, Guylaine (F)	189	
218	MORIN, Jean-Louis (M)	191	
219	MORIN, Dolorès (F)	191	
220	CHARTRAND, Albert (M)	192	J6W 2J7
221	CHARTRAND, Jeannine (F)	192	
222	THIBEAULT, Henriette (F)	193	J6W 2J6
223	THIBEAULT, Réal (M)	193	
224	THIBEAULT, Diane (F)	193	
225	THIBEAULT, Chantal (F)	193	
226	GOYER, Marie-Lucie (F)	195	
227	PAPINEAU, Pierre (M)	195	
228	LAUZON, Monique (F)	196	J6W 2J7
229	LAUZON, Jacques (M)	196	
230	MATHIEU, Claude (M)	201	J6W 2J6
231	MATHIEU, Mariette (F)	201	
232	HEROUX, Françoise (F)	203	
233	CHARBONNEAU, Pascal (M)	203	

RURAL/RURALE			electoral district/circonscription	URBAN/URBAINE		
N°	page		TERREBONNE	N°	page	
	N°	of/de		155	N° 2	of/de 4
polling division section de vote			certified certifié / signature(s)-enumerator(s) / signature(s)-recenseur(s)	polling division section de vote		

188436

F 303 **PRELIMINARY LIST OF ELECTORS**

8.5M-7-79

ELECTIONS CANADA

LISTE PRÉLIMINAIRE DES ÉLECTEURS

This list of qualified electors for the polling division number as set out below was prepared for use at the pending federal election from information obtained at the enumeration and has been certified by the signature(s) below as to completeness and correctness so far as is possible.

La présente constitue la liste des électeurs de la section de vote dont le numéro apparaît plus bas préparée en vue de l'élection fédérale en cours d'après les renseignements recueillis lors du recensement. Le(s) recenseur(s) y a(ont) apposé s(leur) signature, affirmant que cette liste est aussi complète et exacte que possible

N°			
	ST-FRANCOIS-XAVIER		
234	QUEVILLON, Joseph-Edouard (M)	481	J6W 1E9
235	QUEVILLON, Alice (F)	481	
236	BRIERE, Floriand (M)	512	J6W 1G2
237	BRIERE, Roger (M)	512	
238	ORR, Ginette (F)	531	J6W 1J1
239	ORR, Charles (M)	531	
240	TREMBLAY, Johanne (F)	532	J6W 2G2
241	TREMBLAY, Michel (M)	532	
242	MONETTE, Mario (M)	535	J6W 1J1
243	DUPONT, Ghislaine (F)	535	
244	GRATTON, Mario (M)	534	J6W 2G2
245	GRENON, Ernest (M)	548	J6W 1G2
246	AUBRY, Emilienne (F)	548	
247	LAYETTE, Paul-Emile (M)	549	J6W 1G1
248	LAVOIE, Ronal (M)	531	J6W 1J1
	ST-JEAN-BAPTISTE		
249	LAURIN, Normand(M)	405	J6W 1A5
250	LAURIN, Carole (F)	405	
251	BOUDREAULT, Suzanne (F)	410	J6W 4M2
252	LEBLOND, Aurèle (M)	410	
253	LAURIN, Donatien (M)	415	J6W 1A5
254	LAURIN, Jeannette (F)	415	
255	DUBOIS, Mario (M)	430	J6W 4M2
256	QUEVILLON, Florence (F)	430	
257	BERNIER, Roland (M)	430	
258	RATELLE, Marcel (M)	440	
259	BOUCHARD, Thérèse (F)	440	
260	DUMAS, Claude (M)	510	J6W 1A8
261	DUMAS, Fernande (F)	510	
262	MAISONNEUVE, André (M)	511	J6W 1A7
263	MAISONNEUVE, Hertelle (F)	511	
264	MAISONNEUVE, Lyson (F)	511	
265	MAISONNEUVE, Manon (F)	511	
266	BRISSON, André (M)	540	J6W 1A8
267	TESSIER, Lilianne (F)	540	
	ST-LOUIS		
268	QUEVILLON, Hubert (M)	84	J6W 1H3
269	QUEVILLON, Gisèle (F)	84	
270	CHAREST, Jean-Yves (M)	90	
271	CHAREST, France (F)	90	
272	DIONNE, Guylaine (F)	90	
273	MOREL, Robert (M)	90	
274	GOUGER, Michel (M)	152 Ap.1	
275	GOUGER, Carole (F)	152 Ap.1	
276	BELANGER, Marguerite (F)	152 Ap.2	
277	CURADEAU, Pierre-Paul (M)	152 Ap.3	
278	CURADEAU, Lucie (F)	152 Ap.3	
279	PAGE, Léonidas (M)	152 Ap.4	
280	PAGE, Jeanne d'Arc (F)	152 Ap.4	
281	ROZON, Marie (F)	152 Ap.5	
282	CLERMONT, Serge (M)	152 Ap.5	
283	VAILLANT, Josée (F)	152 Ap.6	
284	LAVOIE, Marcelin (M)	152 Ap.6	
285	LARAMEE, Nathalie (F)	176	J6W 1H3
286	VENNE, Lise (F)	176	
287	DESGROSEILLIERS, Suzie (F)	204	
288	DESGROSEILLIERS, Lise (F)	204	
289	DESGROSEILLIERS, Claude (M)	204	J6W 1H3
290	FONTAINE, Paul-Henri (M)	224	
291	FONTAINE, François (M)	224	
292	FONTAINE, Eric (M)	224	
293	FONTAINE, Claire (F)	224	
294	CHARTRAND, Dany (M)	226	
295	DUBORT, Robert (M)	232	
296	DUBORT, Louise (F)	232	
297	DUBORT, Julie (F)	232	
298	MALOUIN, Gérard (M)	234	
299	MALOUIN, Yvette (F)	234	
300	LAPIERRE, Diane (F)	248	
301	LAPIERRE, Jacques (M)	248	
302	MESSIER, André (M)	276	
303	MESSIER, Lucille (F)	276	
304	LACHAPELLE, Yvette (F)	300 Ap.1	
305	LAFRANCE, André Jr (M)	300 Ap.2	
306	LAURIER, Danielle (F)	300 Ap.2	
307	HENDERSON, Georges (M)	300 Ap.3	
308	LACHAPELLE, Lison (F)	300 Ap.4	
309	DUCHARME, Gilles (M)	340	
310	DUCHARME, Ginette (F)	340	
311	PARE, Lucien (M)	342	
312	PARE, Louisette (F)	342	
313	PARE, Sylvie (F)	342	
314	TURGEON, Robert (M)	344	
315	MAILHOT, Jocelyne (F)	414	J6W 1H7
316	CHARBONNEAU, Murielle (F)	416	
317	LEFEBVRE, Lucia (F)	436	
318	RAYMOND, Cécile (F)	436	
319	BERGERON, Napoléon (M)	436	
320	GRIGNON, Edith (F)	436	
321	GAUTHIER, Mary (F)	436	
322	GAUTHIER, Juliette (F)	436	
323	HEROUX, Claire (F)	436	
324	HUDON, Yvonne (F)	436	
325	BEAUSOLEIL, Blanche (F)	436	
326	BRIERE, Léandre (M)	436	
327	MELANCON, Marianne (F)	436	
328	SALESSE, Rose (F)	436	
329	BONENFANT, Robert (M)	436	
330	PRIMEAU, Odile (M)	436	
331	GAREAU, Jean-Paul (M)	436	
332	CYR, Arsène (M)	436	
333	VALOIS, Gérard(M)	436	
334	BRAZEAU, Marie-Louise (F)	436	
335	MEUNIER, Pierre (M)	436	
336	LAMARCHE, Georgette (F)	436	
337	LEBRUN, Anne-Marie (F)	436	
338	COLETTE, Juliette (F)	436	
339	SAVOIE, Gertrude (F)	436	
340	LAVOIE, Aimé (M)	454	J6W 1H9
341	LAVOIE, Lucille (F)	454	
342	LAVOIE, Linda (F)	454	
343	MOREAU, Florimond (M)	456	
344	MOREAU, Yvette (F)	456	
345	QUEVILLON, Jean-Paul (M)	468	
346	QUEVILLON, Laurette (F)	468	
347	QUEVILLON, Anne-Marie (F)	468	
348	ST-LAURENT, Pierre (M)	486	
349	GAURON, Ginette (F)	486	
350	LEFEBVRE, Diane (F)	488	

RURAL/RURALE			electoral district/circonscription	URBAN/URBAINE		
N°	page		TERREBONNE	N°	page	
	N°	of/de		155	N° 3	of/de 4
polling division section de vote			certified certifié signature(s)-enumerator(s) / signature(s)-recenseur(s)	polling division section de vote		

F 303 **PRELIMINARY LIST OF ELECTORS**

8 5M-7-79

ELECTIONS CANADA

188437

LISTE PRÉLIMINAIRE DES ÉLECTEURS

This list of qualified electors for the polling division number as set out below was prepared for use at the pending federal election from information obtained at the enumeration and has been certified by the signature(s) below as to completeness and correctness so far as is possible.

La présente constitue la liste des électeurs de la section de vote dont le numéro apparaît plus bas préparée en vue de l'élection fédérale en cours d'après les renseignements recueillis lors du recensement. Le(s) recenseur(s) y a(ont) apposé sa(leur) signature, affirmant que cette liste est aussi complète et exacte que possible.

ST-PIERRE

N°			
351	CHAPLEAU, André (M)	391	J6W 1B6
352	CHAPLEAU, Francine (F)	391	
353	LEVESQUE, Robert (M)	413	J6W 1B7
354	LEVESQUE, Annette (F)	413	
355	LEVESQUE, Isabelle (F)	413	
356	CHAYER, Réjean (M)	444	J6W 1B8
357	SIROIS, Yvonne (F)	444	
358	BOURGEOIS, Marcel (M)	445	J6W 1B7
359	BOURGEOIS, Antoinette (F)	445	
360	BOURGEOIS, Richard (M)	445	
361	FLEURENT, Michel (M)	458	J6W 1B9
362	DENIS, Michelle (F)	458	
363	LEVESQUE, Thérèse (F)	460	
364	DESJARDINS, Gilles (M)	460	
365	BEAUDOIN, Réal (M)	464	
366	BEAUDOIN, Cécile (F)	464	
367	DESLONGCHAMPS, Daniel(M)	466	
368	DESLONGCHAMPS, Diane (F)	466	
369	CHAYER, Jeannine (F)	469	J6W 1C1
370	CHAYER, Ronald (M)	469	
371	CHAYER, Ghislain (M)	469	
372	OUELET, Philippe (M)	469	
373	BOISVERT, Albert (M)	474	J6W 1B9
374	BOISVERT, Florence (F)	474	
375	DAUNAIS, André (M)	484	
376	DAUNAIS, Alain (M)	484	
377	DAUNAIS, Gisèle (F)	484	
378	TELLIER, André (M)	513	J6W 1C2
379	TELLIER, Thérèse (F)	513	
380	TELLIER, Jean-René (M)	513	
381	RATELLE, Lionel (M)	515	
382	OUIMET, Gaétan (M)	525	
383	OUIMET, Francine (F)	525	
384	PINEAULT, Jean-Claude (M)	527	
385	PINEAULT, Claudette (F)	527	
386	LIMOGES, Léon (M)	530	J6W 1C3
387	LIMOGES, Rose-Hélène (F)	530	
388	SARRASIN, Georges (M)	535	J6W 1C2
389	SARRASIN, Suzanne (F)	535	
390	SARRASIN, Aimé (M)	535	
391	LATOUR, Denis (M)	537	
392	LATOUR, Carole (F)	537	
393	LELIEVRE, Gilbert (M)	544	J6W 1C3
394	LELIEVRE, Marie (F)	544	
395	GRENON, Alexina (F)	545	J6W 1C2
396	BEAUDOIN, Marie-Louise (F)	545	

RURAL/RURALE			electoral district/circonscription	URBAN/URBAINE		
N°	page		TERREBONNE	N°	page	
	N°	of/de		155	N° 4	of/de 4
polling division section de vote			certified certifié signature(s)-enumerator(s) / signature(s)-recenseur(s) Aline Aubin / Thérèse Labelle	polling division section de vote		

188438

F 303

8 5M-7 79

PRELIMINARY LIST OF ELECTORS

ELECTIONS CANADA

LISTE PRÉLIMINAIRE DES ÉLECTEURS

This list of qualified electors for the polling division number as set out below was prepared for use at the pending federal election from information obtained at the enumeration and has been certified by the signature(s) below as to completeness and correctness so far as is possible.

La présente constitue la liste des électeurs de la section de vote dont le numéro apparaît plus bas préparée en vue de l'élection fédérale en cours d'après les renseignements recueillis lors du recensement. Le(s) recenseur(s) y a(ont) apposé sa(leur) signature, affirmant que cette liste est aussi complète et exacte que possible.

N°			
	BERNARD		
1	Ratelle, May (F)	490	J6W1L9
	CHARTRAND		
2	Clark, Joel (M)	503	J6W2L8
3	Clark, Marcel (M)	503	"
4	Clark, Monique (F)	503	"
5	Lortie, Yvette (F)	504	J6W2L9
6	L'Ecuyer, Madeleine (F)	506	"
7	Trudeau, Monique (F)	511	J6W2L8
8	Trudeau, Philippe (M)	511	"
9	Trudeau, Dominique (F)	511	"
10	Lavigne, Gabrielle (F)	512	J6W2L9
11	Lavigne, Robert (M)	512	"
12	Ouimet, Jean-Paul (M)	513	J6W2L8
13	Ouimet, Monique (F)	513	"
14	Ouimet, Mario (M)	513	"
15	Ouimet, Martine (F)	513	"
16	Racette, Richard (M)	519	"
17	Deshaies, France (F)	519	"
18	Lambert, Johanne (F)	520	J6W2L9
19	Lambert, Sylvain (M)	520	"
20	Roy, Michel (M)	521	J6W2L8
21	Roy, Ginette (F)	521	"
22	Corriveau, Serge (M)	522	J6W2L9
23	Mongrain, Sylvie (F)	522	"
24	Robillard, Louise (F)	526	"
25	Mantha, Yvon (M)	527	J6W2L8
26	Mantha, Diane (F)	527	"
27	St-Jean, Claudine (F)	528	J6W2L9
28	Quevillon, Pierre (M)	528	"
29	Beaulieu, Doria (M)	535	J6W2L8
30	Beaulieu, Claudette (F)	535	"
31	Sirois, Dany (M)	537	"
32	Sirois, Lucie (F)	537	"
33	Dumont, Serge (M)	545	"
34	Comte, Robert (M)	546	J6W2L9
35	Comte, Linda (F)	546	"
36	Dumont, Rollande (F)	547	J6W2L8
37	Dumont, Jean (M)	547	"
38	Dumont, Joel (M)	547	"
39	Allard, Richard (M)	548	J6W2L9
40	Allard, Guyleine (F)	548	"
41	Mackay, Louise (F)	553	J6W2L8
42	Mackay, Andrew (M)	553	"
43	Vaillancourt, Lionel (M)	554	J6W2L9
44	David, Serge (M)	556	"
45	David, Diane (F)	556	"
46	Grenier, Monique (F)	561	J6W2L8
47	Grenier, Raymond (M)	561	"
48	Bérubé, Monique (F)	562	J6W2L9
49	Bérubé, Jeannot (M)	562	"
50	Chayer-Gingras, Marie-Claire (F)	569	J6W2L8
51	Piché, Jean-Claude (M)	570	J6W2L9
52	Piché, Daniel (M)	570	"
53	David, Francine (F)	572	"
54	Laframboise, André (M)	572	"
55	Sarazin, Serge (M)	572 A.	"
56	Deslongchamps, Alice (F)	575	J6W2L8
57	Beaupré, Marcel (M)	583	"
58	Beaupré, Georgette (F)	583	J6W2L8
59	Mercier, Pierre (M)	584	J6W2L9
60	Mercier, Diane (F)	584	"
61	Perreault, Alain (M)	585	J6W2L8
62	Jean, Claudette (F)	585	"
63	Grenier, Denis (M)	591	"
64	Saulnier, Germain (M)	591	"
65	Deschênes, Yvette (F)	592	J6W2L9
66	Bélair, Claude (M)	592	"
67	Fortin, Mario (M)	595	J6W2L8
68	Lafrance, Nancy (F)	599	"
69	Lafrance, Jacqueline (F)	599	"
70	Lafrance, Mario (M)	599	"
71	Lafrance, Yvon (M)	599	"
72	Mc Dermott, Florence (F)	600	J6W2L9
73	Pilon, Rock (M)	600	"
74	Michaud, Pierrette (F)	601	J6W2L8
75	Létourneau, Colombe (F)	602	J6W2L9
76	Laplante, Christian (M)	604	"
77	Gauthier, Raymond (M)	609	J6W2L8
78	Gauthier, Suzanne (F)	609	"
79	Gauthier, Pascale (F)	609	"
80	Gauthier, Luc (M)	609	"
81	Sylvestre, Denise (F)	610	J6W2L9
82	Sylvestre, Jeannine (F)	610	"
83	Sylvestre, Léonard (M)	610	"
84	Gauthier, Germaine (F)	611	J6W2L8
85	Sylvestre, Louise (F)	612	J6W2L9
86	Lachapelle, Robert (M)	618	"
87	Lachapelle, Aline (F)	618	"
88	Caron, Richard (M)	627	J6W2L8
89	Thériault-Caron, Danielle (F)	627	J6W2L8
90	Boisvert, Lucille (F)	634	J6W2L9
91	Boisvert, Marc (M)	634	"
92	St-Amour, Gérald (M)	636	"
93	St-Amour, Danielle (F)	636	"
94	Boisvert, Louise (F)	643	J6W2L8
95	Boisvert, Jean-Yves (M)	643	"
96	Bouchard, Luc (M)	646	J6W2L9
97	Houde, Denise (F)	646	"
98	Limoges, Louis (M)	648	"
99	Limoges, Georgette (F)	648	"
	GAGNON		
100	Lapierre, Pierrette (F)	519	J6W2P1
101	Lapierre, Christian (M)	519	
102	De La Sablonniere, Lorraine (F)	521	J6W2P1
103	De La Sablonniere, Jean (M)	521	J6W2P1
104	Legris, Suzanne (F)	527	"
105	Legris, Jean (M)	527	"
106	Legris, Alain (M)	527	"
107	Gauthier, Jeannine (F)	537	"
108	Gauthier, Lucien (M)	537	"
109	Legris, Simone (F)	537	"
110	Legris, Omer (M)	537	"
111	Grondin, Jean (M)	547	"
112	Lafreniere, Linda (F)	549	"
113	Chayer, Gilbert (M)	549	"
114	Jette, Sylvie (F)	551	"

RURAL/RURALE

N° | page N° of/de

polling division section de vote

electoral district/circonscription

TERREBONNE

certified certifié

signature(s)-enumerator(s) / signature(s)-recenseur(s)

J. Larbonneau

C. Duchaine

URBAN/URBAINE

N° 156 | page N° 1 of/de 3

polling division section de vote

188439

F 303 **PRELIMINARY LIST OF ELECTORS**

8 5M-7-79

ELECTIONS CANADA

LISTE PRÉLIMINAIRE DES ÉLECTEURS

This list of qualified electors for the polling division number as set out below was prepared for use at the pending federal election from information obtained at the enumeration and has been certified by the signature(s) below as to completeness and correctness so far as is possible.

La présente constitue la liste des électeurs de la section de vote dont le numéro apparaît plus bas préparée en vue de l'élection fédérale en cours d'après les renseignements recueillis lors du recensement. Le(s) recenseur(s) y a(ont) apposé sa(leur) signature, affirmant que cette liste est aussi complète et exacte que possible.

N°			
115	Lavoie, Diane (F)	553	J6W2P1
116	Lavoie, Yvon (M)	553	"
117	Richer, Jeannine (F)	555	"
118	Blouin, Roger (M)	555	"
119	Bussiere, Francoise (F)	561	"
120	Bussiere, Gaston (M)	561	"
121	Rioux, Marguerite (F)	563	"
122	Rioux, Roger (M)	563	"
123	Ouellet, Rose-Aimée (F)	569	"
124	Ouellet, Lyne (F)	569	"
125	Ouellet, Linda (F)	569	"
126	Ouellet, Georges (M)	569	"
127	Ouellet, Christian (M)	569	"
128	Rivard, Mireille (F)	571	"
129	Rivard, Denis (M)	571	"
130	Monette, Olive (F)	575	"
131	Rousseau, Aline (F)	577	"
132	Rousseau, Richard (M)	577	"
133	Provost, Chantal (F)	585	"
134	Leclerc, Sylvain (M)	585	"
135	Roy, Lise (F)	587	"
136	Dagenais, Francine (F)	597	"
137	Duchesne, André (M)	597	"
138	Duchesne, Jacques (M)	597	"
139	Brousseau, Léa (F)	599	"
140	Jacques, Jacqueline (F)	599	"
141	Jacques, Maurice (M)	599	"
142	Ouellet, Claudine (F)	603	"
143	Ouellet, Laurier (M)	603	"
144	Landry, Lucie (F)	605	"
145	Landry, André (M)	605	"
146	D'Abaté, Simone (F)	615	"
147	Hébert, Nicole (F)	617	"
148	Chapleau, Claudette (F)	625	"
149	Cere, Magella (F)	627	"
150	Cere, Paul (M)	627	"
151	Cere, Sylvain (M)	627	"
152	Gagné, Monique (F)	633	"
153	Carriere, Denis (M)	633	"
154	Lauzon, Anne-Marie (F)	635	"
155	Limoges, Francois (M)	635	"
156	Chayer, Pierre (M)	643	"
157	Lalande-Chayer, Denise (F)		J6W2P1
		643	"
158	Langlois, Micheline (F)	645	"
159	Langlois, Michel (M)	645	"
	LANGLOIS		
160	Poirier, Ginette (F)	467	J6W1L6
161	Poirier, Madeleine (F)	467	"
162	Poirier, Raymond (M)	467	"
163	Poirier, Marielle (F)	469	"
164	Poirier, Réjean (M)	469	"
165	Chapleau, Robert (M)	485	"
166	Lefebvre, Pierrette (F)	485	"
	LEON MARTEL		
167	Bergeron, Carole (F)	504	J6W2J8
168	Bergeron, Jean-Guy (M)	504	"
169	Thériault, Micheline (F)	512	"
170	Boisvert, Jacynthe (F)	514	"

N°			
171	Boisvert, Richard (M)	514	J6W2J8
172	Litwin, Lucie (F)	520	"
173	Litwin, Steve (M)	520	"
174	Roy, Lucette (F)	526	"
175	Roy, Georges (M)	526	"
176	Roy, Simon (M)	526	"
177	Gariepy, Cécile (F)	536	"
178	Gariepy, Albany (M)	536	"
179	Venne, Rosine (F)	546	"
180	Venne, Paul-Emile (M)	546	"
181	Dessurault, Olivette (F)	552	"
182	Dessurault, Camille (M)	552	"
183	Perreault, Solange (F)	554	"
184	Perreault, Lucien (M)	554	"
185	Labelle, Ginette (F)	560	"
186	Labelle, Guy (M)	560	"
187	Lamarre, Pierrette (F)	564	"
188	Lamarre, Sylvain (M)	564	"
189	Audette, Sylvie (F)	566	"
190	Brassard, Daniel (M)	566	"
191	Auclair, Manon (F)	568	"
192	Auclair, Yvon (M)	568	"
193	Turgeon, Carole (F)	570	"
194	Turgeon, Francois (M)	570	"
195	Prévost, Josée (F)	572	"
196	Fortin, Denis (M)	572	"
197	Carrier, Simone (F)	574	"
198	Lalancette, Sylvain (M)	576	"
199	Lalancette, Steve (M)	576	"
200	Lavoie, Yvonne (F)	588	"
201	Lavoie, Aimé (M)	588	"
202	Lavoie, Rino (M)	588	"
203	Lavoie, Serge (M)	588	"
204	Morin, Marie-Paule (F)	590	"
205	Morin, Gaston (M)	590	"
206	Morin, Guy (M)	590	"
207	Morin, Onil (M)	590	"
208	Hartland, Lorraine (F)	596	"
209	Hartland, Robert (M)	596	"
210	Bernier, France (F)	598	"
211	Bernier, Jacques (M)	598	"
212	St-Michel, Huguette (F)	604	"
213	St-Michel, Léo-Noel (M)	604	"
214	Trudel, Laurette (F)	606	"
215	Trudel, Pierrette (F)	606	"
216	Sarrazin, Rita (F)	616	"
217	Sarrazin, Jean-Paul (M)	616	"
218	Sarrazin, Thérèse (F)	618	"
219	Sarrazin, Lucien (M)	618	"
220	Vaillancourt-Lévesque, Louise (F)	624	J6W2J8
221	Lévesque, Serge (M)	624	"
222	Vaillancourt, Alice (F)	626	"
223	Vaillancourt, Roger (M)	626	"
224	Vaillancourt, Sylvie (F)	626	"
225	Vaillant, Lise (F)	628	"
226	Vaillant, Roger (M)	628	"
227	Vaillant, Daniel (M)	628	"
228	Dupras, Claudette (F)	630	"
229	Dupras, Jacques (M)	630	"
230	Clément, Chantal (F)	634	"
231	Tardy, Réjean (M)	634	"
232	Laflamme, Jocelyne (F)	642	"

RURAL/RURALE

N° | page N° of/de

polling division / section de vote

electoral district/circonscription: TERREBONNE

certified / certifié — signature(s)-enumerator(s) / signature(s)-recenseur(s)

J. Carbonneau — Pierrette Duchesne

URBAN/URBAINE

N° 156 | page N° 2 of/de 3

polling division / section de vote

188440

F 303

8.5M-7-79

PRELIMINARY LIST OF ELECTORS

ELECTIONS CANADA

LISTE PRÉLIMINAIRE DES ÉLECTEURS

This list of qualified electors for the polling division number as set out below was prepared for use at the pending federal election from information obtained at the enumeration and has been certified by the signature(s) below as to completeness and correctness so far as is possible.

La présente constitue la liste des électeurs de la section de vote dont le numéro apparaît plus bas préparée en vue de l'élection fédérale en cours d'après les renseignements recueillis lors du recensement. Le(s) recenseur(s) y a(ont) apposé sa(leur) signature, affirmant que cette liste est aussi complète et exacte que possible.

N°				N°
233	Laflame, Bernard (M)	642	J6W2J8	
234	Laflame, Jeanne D'Arc (M)	642	"	
235	Laflame, Régis (M)	644	"	
236	Godin, Claudia (F)	646	"	
237	Godin, Osoher (M)	646	"	
238	Godin, Richard (M)	646	"	
239	Piette, Micheline (F)	648	"	
240	Gougeon, Gilles (M)	648	"	
241	Grégoire, Chantal (F)	648	"	

RURAL/RURALE			electoral district/circonscription	URBAN/URBAINE		
N°	page		TERREBONNE	N°	page	
	N°	of/de		156	N° 3	of/de 3
polling division section de vote			certified certifié signature(s)-enumerator(s) / signature(s)-recenseur(s) J. Larbonneau / P. Ducharme	polling division section de vote		

188441

F 303 **PRELIMINARY LIST OF ELECTORS**

8 5M 7-79

ELECTIONS CANADA

LISTE PRÉLIMINAIRE DES ÉLECTEURS

This list of qualified electors for the polling division number as set out below was prepared for use at the pending federal election from information obtained at the enumeration and has been certified by the signature(s) below as to completeness and correctness so far as is possible.

La présente constitue la liste des électeurs de la section de vote dont le numéro apparaît plus bas préparée en vue de l'élection fédérale en cours d'après les renseignements recueillis lors du recensement. Le(s) recenseur(s) y a(ont) appose s(a)leur) signature, affirmant que cette liste est aussi complète et exacte que possible.

N°			
	BERNARD		
1	Donati Judithe (F)	548	J6W 1M2
2	Donati Sylvanna (F)	548	J6W 1M2
3	Alarie Donati Jeanne (F)	548	J6W 1M2
	CHARTRAND		
4	Lapointe Rosaire (M)	374	J6W 2L6
5	Lapointe Aurore (F)	374	J6W 2L6
6	Lapointe Guy (M)	376	J6W 2L6
7	Lapointe Andrée (F)	376	J6W 2L6
8	Lapointe Jean-Claude (M)	384	J6W 2L6
9	Lebel Marleine (F)	384	J6W 2L6
10	Robitaille Jean-Marc (M)	386	J6W 2L6
11	Robitaille Monique (F)	386	J6W 2L6
12	Drouin Gilles (M)	394	J6W 2L6
13	Drouin Suzie (F)	394	J6W 2L6
14	Lapointe Charles (M)	396	J6W 2L6
15	Lapointe Jacqueline (F)	396	J6W 2L6
16	Lapointe Normand (M)	396	J6W 2L6
17	Villeneuve Ghyslain (M)	402	J6W 2L6
18	Villeneuve Jacqueline (F)	402	J6W 2L6
19	Oseskey William (M)	404	J6W 2L6
20	Oseskey Olive (F)	404	J6W 2L6
21	Désormeaux Robert (M)	410	J6W 2L6
22	Désormeaux Léon (M)	410	J6W 2L6
23	Désormeaux Marie-Jeanne (F)	410	"
24	Auger Camille (M)	418	J6W 2L6
25	Auger Diane (F)	418	J6W 2L6
26	Allard Hélène (F)	420	J6W 2L6
27	Limoges Marcel (M)	426	J6W 2L6
28	Chaput-Limoges Jocelyne (F)	426	"
29	Deschamps Jean-Jacques (M)	436	"
30	Venne Jeanne (F)	438	J6W 2L6
31	Chayer Michel (M)	446	J6W 2L6
32	Chayer Marcel (M)	446	J6W 2L6
33	Chayer Sylvie (F)	446	J6W 2L6
34	Chayer Jeanine (F)	446	J6W 2L6
35	Dessureault Lise (F)	456	J6W 2L6
36	Raymond Albert(M)	458	J6W 2L6
37	Raymond Alice (F)	458	J6W 2L6
38	Dénommé Rose-Alma (F)	466	J6W 2L6
39	Fleury Raoul (M)	468	J6W 2L6
40	Délisle Jean-Jacques (M)	478	J6W 2L6
41	Turgeon Suzanne (F)	478	J6W 2L6
42	Paquette Rémi (M)	486	J6W 2L6
43	Paquette Lise (F)	486	J6W 2L6
44	Paquette Françoix (M)	486	J6W 2L6
45	Paquette Réjean (M)	486	J6W 2L6
46	Paquette Linda (F)	486	J6W 2L6
47	Charbonneau Guy (M)	488	J6W 2L6
48	Daneault Thérèse (F)	488	J6W 2L6
49	Tuffé Bernard (M)	496	J6W 2L6
50	Tuffé Carole (F)	496	J6W 2L6
	GAGNON		
51	Lépine Réginald (M)	380	J6W 2N7
52	Lépine Rolande (F)	380	J6W 2N7
53	Cheeney Benoit (M)	385	J6W 2N8
54	Cheeney Sylvain (M)	385	J6W 2N8
55	Cheeney Alcide (M)	385	J6W 2N8
56	Cheeney Sylvianne (F)	385	J6W 2N8
57	Chayer Roland (M)	385	J6W 2N8
58	Sanscartier Yolande (F)	388	J6W 2N7
59	Sanscartier Raymond (M)	388	J6W 2N7
60	Poirier Yves (M)	390	J6W 2N7
61	Poirier Sylvie (F)	390	J6W 2N7
62	Roy Paul-Emile (M)	393	J6W 2N8
63	Roy Raymond (M)	393	J6W 2N8
64	Roy Henriette (F)	393	J6W 2N8
65	Bourgoin Raymond (M)	395	J6W 2N8
66	Bourgoin Johanne (F)	395	J6W 2N8
67	Duguay Raymond (M)	396	J6W 2N7
68	Lapointe Alphonse (M)	398	J6W 2N7
69	Lapointe Jeanne (F)	398	J6W 2N7
70	Préfontaine Jacques (M)	401	J6W 2N8
71	Arsenault Lise (F)	401	J6W 2N8
72	Pellegrino Bruno (M)	403	J6W 2N8
73	Pellegrino Jocelyne (F)	403	J6W 2N8
74	Bujold Pierre (M)	404	J6W 2N7
75	Bujold Dianne (F)	404	J6W 2N7
76	Vanier Claudine (F(	407	J6W 2N8
77	Léveillé Jean-Pierre (M)	409	J6W 2N8
78	Léveillé Jean-Claude (M)	409	J6W 2N8
79	Vanier- Pelchat Monique (F)	409	"
80	Delcourt Armand (M)	410	J6W 2N7
81	Delcourt Michel (M)	410	J6W 2N7
82	Delcourt Fleurette (F)	410	J6W 2N7
83	Larivière André (M)	419	J6W 2N8
84	Larivière Diane (F)	419	J6W 2N8
85	Delcourt Noëlla (F)	420	J6W 2N7
86	Delcourt Cécile (F)	420	J6W 2N7
87	Larivière Germaine (F)	421	J6W 2N8
88	Chaboillez Yvon (M)	423	J6W 2N8
89	Chaboillez Claude (M)	423	J6W 2N8
90	Chaboillez Hélène (F)	423	J6W 2N8
91	Tremblay Claude (M)	425	J6W 2N8
92	Desnoyers Lise (F)	426	J6W 2N7
93	Gagné Ninon (F)	427	J6W 2N8
94	Boulianne Laura (F)	428	J6W 2N7
95	Auclair Jeannine (F)	428	J6W 2N7
96	Delcourt Marguerite (F)	436	J6W 2N7
97	Bessette Pierre (M)	437	J6W 2N8
98	Bessette Jacques (M)	437	J6W 2N8
99	Bessette Marthe (F)	437	J6W 2N8
100	Bessette Jean (M)	439	J6W 2N8
101	Mennitto Nicolas (M)	445	J6W 2N8
102	Mennitto Jeanne (F)	445	J6W 2N8
103	Lachapelle Mariette (F)	446	J6W 2N7
104	Boyd Patrick (M)	447	J6W2N8
105	Boyd Carole (F)	447	J6W 2N8
106	Viens Roméo (M)	457	J6W 2N8
107	Viens Mario (M)	457	J6W 2N8
108	Viens Judith (F)	457	J6W 2N8
109	Lavoie Léonide (M)	458	J6W 2N7
110	Lavoie Ginette (F)	458	J6W 2N7
111	Mathieu Michel (M)	460	J6W 2N7
112	Morin Louiselle (F)	460	J6W 2N7
113	Bourdages Richard (M)	462	J6W 2N7
114	St-Amour Jacques (M)	467	J6W 2N8
115	St-Amour Huguette (F)	467	J6W 2N8
116	Beaulieu André (M)	468	J6W 2N7
117	Beaulieu Michel (M)	468	J6W 2N7
118	Beaulieu Denis (M)	468	J6W 2N7
119	Beaulieu Gilberte (F)	468	J6W 2N7

RURAL/RURALE — N° — page — N° — of/de — polling division / section de vote

electoral district / circonscription: Terrebonne

certified / certifié — signature(s)-enumerator(s) / signature(s)-recenseur(s): Ernestine Côté — Fernande Gagné

URBAN/URBAINE — N° 157 — page N° 1 of/de 3 — polling division / section de vote

188442

F 303 **PRELIMINARY LIST OF ELECTORS**

8 5M 7-79

ELECTIONS CANADA

LISTE PRÉLIMINAIRE DES ÉLECTEURS

This list of qualified electors for the polling division number as set out below was prepared for use at the pending federal election from information obtained at the enumeration and has been certified by the signature(s) below as to completeness and correctness so far as is possible.

La présente constitue la liste des électeurs de la section de vote dont le numéro apparaît plus bas préparée en vue de l'élection fédérale en cours d'après les renseignements recueillis lors du recensement. Le(s) recenseur(s) y a(ont) apposé sa(leur) signature, affirmant que cette liste est aussi complète et exacte que possible.

N°					
			GAGNON		
120	Thomas Christiane	(F)	475	J6W	2N8
121	Leclerc Maurice	(M)	476	J6W	2N7
122	Leclerc Sylvain	(M)	476	J6W	2N7
123	Leclerc Anna	(f)	476	J6W	2N7
124	Leclerc Monique	(F)	476	J6W	2N7
125	Belhumeur Daniel	(M)	477	J6W	2N8
126	Belhumeur Denise	(F)	477	J6W	2N8
127	Tardy Michel	(M)	478	J6W	2N7
128	Tardy Ghislaine	(F)	478	J6W	2N7
129	Vachon Roger	(M)	484	J6W	2N7
130	Nolette Chantal	(F)	484	J6W	2N7
131	Laverdure Richard	(M)	485	J6W	2N8
132	Laverdure Lise	(f)	485	J6W	2N8
133	Jarry Claude	(M)	486	J6W	2N7
134	Jarry Carmen	(F)	486	J6W	2N7
135	Morency Réal	(M)	487	J6W	2N8
136	Morency Marguerite	(F)	487	J6W	2N8
137	Hamel Wilfrid	(M)	504	J6W	2N9
138	Hamel Jacques	(M)	504	J6W	2N9
139	Hamel Marie	(F)	504	J6W	2N9
140	Hamel Madelaine	(F)	504	J6W	2N9
141	Hamel Rita	(F)	504	J6W	2N9
142	Hamel Béatrice	(F)	504	J6W	2N9
143	Chartrand Sylvain	(M)	520	J6W	2N9
144	Chartrand Michel	(M)	520	J6W	2N9
145	Chartrand Françoise	(F)	520	J6W	2N9
146	St-Pierre Jean-Pierre	(M)	522	J6W	2N9
147	St-Pierre Francine	(F)	522	J6W	2N9
148	Limoges Georges	(M)	528	J6W	2N9
149	Limoges Jeanne D'arc	(F)	528	J6W	2N9
150	Roy Martin	(M)	536	J6W	2N9
151	Charbonneau Rozelle	(F)	536	J6W	2N9
152	Riel Louis	(M)	538	J6W	2N9
153	Clark Solange	(F)	538	J6W	2N9
154	Demers Jean-Yves	(M)	546	J6W	2N9
155	Demers Madeleine	(F)	546	J6W	2N9
156	Patenaude Jacques	(M)	548	J6W	2N9
157	Lepage Francis	(M(	548	J6W	2N9
158	Janelle Jean-Marie	(M)	556	J6W	2N9
159	Janelle Louis	(M)	556	J6W	2N9
160	Janelle Rollande	(F)	556	J6W	2N9
161	Roch Herman	(M)	562	J6W	2N9
162	Roch Marie-Paule	(F)	562	J6W	2N9
163	Deneault Gaston	(M)	570	J6W	2N9
164	Deneault Diane	(F)	570	J6W	2N9
165	Beausoleil André	(M)	574	J6W	2N9
166	Beausoleil Irène	(F)	574	J6W	2N9
167	Migneault Gérard	(M)	584	J6W	2N9
168	Migneault Juliette	(F)	584	J6W	2N9
169	Pouliot Michèlle	(F)	592	J6W	2N9
170	Aubry Daniel	(M)	594	J6W	2N9
171	Hamel Sylvie	(F)	594	J6W	2N9
172	Benoit Henri-Jr	(M)	600	J6W	2N9
173	Picard Sylvie	(F)	600	J6W	2N9
174	Tremblay Claude	(M)	602	J6W	2N9
175	Tremblay-Raymond Claude	(F)	602	"	"
176	Bourgouin Diane	(F)	618	J6W	2N9
177	Bourgouin Jeannine	(F)	618	J6W	2N9
178	Veilleux Marcel	(M)	626	J6W	2N9
179	Veilleux Lise	(F)	626	J6W	2N9
180	YElle Michel	(M)	648	J6W	2N9
181	Yelle Cécile	(F)	648	J6W	2N9
			LANGLOIS		
182	Burns Robert	(M)	464	J6W	1L5
183	Allard Sylvie	(F)	464	J6W	1L5
184	Clément Alban	(M)	468	J6W	1L5
185	Clément Paulette	(F)	468	J6W	1L5
186	Legris Michel	(M)	470	J6W	1L5
187	Clément JoHanne	(F)	470	J6W	1L5
188	Robidoux Guy	(M)	480	J6W	1L5
189	Langlois Chantal	(F)	480	J6W	1L5
190	Pelletier Claude	(M)	482	J6W	1L5
191	Bélanger Johanne	(F)	482	J6W	1L5
192	Ouellet Yvan	(M)	502	J6W	4C3
193	Ouellet Louise	(F)	502	J6W	4C3
			St-Louis		
194	Bédard Jean-Guy	(M)	453	J6W	1H8
195	Bédard Gilles	(M)	453	J6W	1H8
196	Bédard Jean	(M)	453	J6W	1H8
197	Bédard Simone	(F)	453	J6W	1H8
198	Chartrand Oscard	(M)	455	J6W	1H8
199	Chartrand Lucie	(F)	455	J6W	1H8
200	Chartrand Raoul	(M)	477	J6W	1H8
201	Chartrand Jean-Pierre	(M)	477	"	"
202	Chartrand François	(M)	477	"	"
203	Chartrand Madeleine	(F)	477	"	"
204	Courval Léo	(M)	503	J6W	1J1
205	Courval Cécile	(F)	503	J6W	1J1
206	Dubord François	(M)	525	J6W	1J1
207	Larrivée Louise	(F)	525	J6W	1J1
208	Beausoleil Gisèle	(F)	527	J6W	1J1
			THEBERGE		
209	St-Jacques André	(M)	305	J6W	2R3
210	St-Jacques Solange	(F)	305	J6W	2R3
211	St-Jacques Stéphan	(M)	305	"	"
212	St-Jacques Serge	(M)	305	J6W	2R3
213	Chayer Albertine	(F)	307	J6W	2R3
214	Chayer Gérard	(M)	307	J6W	2R3
215	Chayer Francine	(F)	307	J6W	2R3
216	Chayer Richard	(M)	307	J6W	2R3
217	Beausoleil Jean-Pierre	(M)	346	"	2R4
218	Maissonneuve Emile	(M)	365	J6W	2R3
219	Prince Gisèle	(F)	365	J6W	2R3
220	Prince Josée	(F)	365	J6W	2R3
221	Prince Paul-Emile	(M)	365	J6W	2R3
222	Vézina Pauline	(F)	367	J6W	2R3
223	Henry Liane	(F)	386	J6W	2R4
224	Dontigny Vincent	(M)	386	J6W	2R4
225	Couture Charles	(M)	388	J6W	2R4
226	Boissonneault Noëlle-Ange	(F)	388	"	"
227	Lévesques Johanne	(F)	391	J6W	2R3
228	Foucreau Michel	(M)	391	J6W	2R3
229	Lacroix Alidor	(M)	403	J6W	2R3
230	Lacroix Cécile	(F)	403	J6W	2R3
231	Lacroix Michel	(M)	403	J6W	2R3
232	Prince Réjean	(M)	411	J6W	2R3
233	Prince Mariette	(F)	411	J6W	2R3
234	Bertrand Lucien	(M)	413	J6W	2R3
235	Bertrand François	(M)	413	J6W	2R3

RURAL/RURALE			electoral district/circonscription	URBAN/URBAINE		
N°	page		Terrebonne	N°	page	
	N°	of/de		157	N° 2	of/de 3
polling division section de vote			certified certifié signature(s)-enumerator(s) / signature(s)-recenseur(s) Ernestine Côté / Francine Dagné	polling division section de vote		

188443

F 303 **PRELIMINARY LIST OF ELECTORS**

8 5M 7 79

ELECTIONS CANADA

LISTE PRÉLIMINAIRE DES ÉLECTEURS

This list of qualified electors for the polling division number as set out below was prepared for use at the pending federal election from information obtained at the enumeration and has been certified by the signature(s) below as to completeness and correctness so far as is possible

La présente constitue la liste des électeurs de la section de vote dont le numéro apparaît plus bas préparée en vue de l'élection fédérale en cours d'après les renseignements recueillis lors du recensement. Le(s) recenseur(s) y a(ont) apposé sa(leur) signature, affirmant que cette liste est aussi complète et exacte que possible.

N°					
			THEBERGE		
236	Bertrand Rita	(F)	413	J6W	2R3
237	Blouin Charlemagne	(M)	421	J6W	2R3
238	Blouin Jean	(M)	421	J6W	2R3
239	Blouin Nicole	(F)	421	J6W	2R3
240	Blouin Germaine	(F)	421	J6W	2R3
241	Rhéaume Yvon	(M)	429	J6W	2R3
242	Rhéaume Michel	(M)	429	J6W	2R3
243	Rhéaume Laurette	(F)	429	J6W	2R3
244	Laurier Oscar	(M)	439	J6W	2R3
245	Laurier Louise	(F)	439	J6W	2R3
246	Laurier Francine	(F)	439	J6W	2R3
247	Vaillancourt Jeannette	(F)	441	"	"
248	Perras Emile	(M)	451	J6W	2R3
249	Perras Guy	(M)	451	J6W	2R3
250	Perras Mariette	(F)	451	J6W	2R3
251	Perras Joseph	(M)	455	J6W	2R3
252	Perras Jean	(M)	455	J6W	2R3
253	Perras Madeleine	(F)	455	J6W	2R3
254	Perras Line	(F)	455	J6W	2R3
255	Dumais Wilfrid	(M)	512	J6W	2R6
256	Dumais Pauline	(F)	512	J6W	2R6
257	Dumais François	(M)	512	J6W	2R6
258	Larivière Thérèse	(F)	514	J6W	2R6
259	Larivière Annette	(F)	514	J6W	2R6
260	Cloutier Pierre	(M)	529	J6W	2R5
261	Cloutier Huguette	(F)	529	J6W	2R5
262	Cloutier Gulyaine	(F)	529	J6W	2R5
263	Beaumier André	(M)	530	J6W	2R6
264	Beaumier Ginette	(F)	530	J6W	2R6
265	Ouimet Guy	(M)	536	J6W	2R6
266	Ouimet Donat	(M)	536	J6W	2R6
267	Ouimet Simone	(F)	536	J6W	2R6
268	Lebeau Louise	(F)	543	J6W	2R5
269	Lebeau Damien	(M)	543	J6W	2R5
270	Chaput Bernard	(M)	544	J6W	2R6
271	Chaput Jeannine	(F)	544	J6W	2R6
272	Deraîche Jean-Pierre	(M)	546	"	"
273	Deraîche Chantal	(F)	546	J6W	2R6
274	Côté Gérard	(M)	555	J6W	2R5
275	Côté Cécile	(F)	555	J6W	2R5
276	Bouillon Gérard	(M)	556	J6W	2R6
277	Lebeau Maurice	(M)	563	J6W	2R5
278	Lebeau Paul	(M)	563	J6W	2R5
279	Lebeau Thérèse	(F)	563	J6W	2R5
280	Marchand Daniel	(M)	566	J6W	2R6
281	Marchand Carole	(F)	566	J6W	2R6
282	Martin Maurice	(M)	571	J6W	2R5
283	Martin Laurette	(F)	571	J6W	2R5
284	Ouimet Onaïla	(F)	571	J6W	2R5
285	Lévesques Clermond	(M)	580	J6W	2R6
286	Lévesques Marie-Anna	(F)	580	J6W	2R6
287	Pelletier Armand	(M)	582	J6W	2R6
288	Pelletier Marie	(F)	582	J6W	2R6
289	Pohl Manfred	(M)	587	J6W	2R5
290	Pohl Renée-Louise	(F)	587	J6W	2R5
291	Dufour Jean-Louis	(M)	590	J6W	2R6
292	Dufour Claudia	(F)	590	J6W	2R6
293	Gauthier Jean-Guy	(M)	590	J6W	2R6
294	Gauthier Nicole	(F)	590	J6W	2R6
295	St-Amand Maurice	(M)	594	J6W	2R6
296	St-Amand Renée	(F)	594	J6W	2R6
297	St-Amand Marie-Christine	(F)	594	"	2R6
298	Raymond Louis-Philippe	(M)	595	"	2R5
299	Raymond Yves	(M)	595	J6W	2R5
300	Raymond Rita	(F)	595	J6W	2R5
301	Raymond Marie-Lyne	(F)	595	J6W	2R5
302	Lamoureux Gérald	(M)	621	J6W	2R5
303	Lamoureux Nicole	(F)	621	J6W	2R5
304	Caya Albert	(M)	622	J6W	2R6
305	Garceau Diane	(F)	622	J6W	2R6
306	Garceau René	(M)	622	J6W	2R6
307	Gagné Robert	(M)	635	J6W	2R5
308	Gagné Claire	(F)	635	J6W	2R5
309	Laferté Jean-François	(M)	636	"	2R6
310	Laferté Roger	(M)	636	J6W	2R6
311	Laferté Evelyne	(F)	636	J6W	2R6
312	Deschène Lionel	(M)	647	J6W	2R5
313	Deschène Aline	(F)	647	J6W	2R5
314	Langlois Yvon	(M)	648	J6W	2R6
315	Langlois Cécile	(F)	648	J6W	2R6

RURAL/RURALE				URBAN/URBAINE		
N°	page			N°	page	
	N°	of/de		157	N° 3	of/de 3
polling division / section de vote					polling division / section de vote	

electoral district/circonscription: Terrebonne

certified / certifié: signature(s)-enumerator(s) / signature(s)-recenseur(s): Ernestine Côté | Fernine Gagné

188444

F 303 **PRELIMINARY LIST OF ELECTORS**

8 5M 7 79

ELECTIONS CANADA

LISTE PRÉLIMINAIRE DES ÉLECTEURS

This list of qualified electors for the polling division number as set out below was prepared for use at the pending federal election from information obtained at the enumeration and has been certified by the signature(s) below as to completeness and correctness so far as is possible.

La présente constitue la liste des électeurs de la section de vote dont le numéro apparaît plus bas préparée en vue de l'élection fédérale en cours d'après les renseignements recueillis lors du recensement. Le(s) recenseur(s) y a(ont) apposé sa(leur) signature, affirmant que cette liste est aussi complète et exacte que possible.

N°			
	CHAPLEAU		
1	Cote Berthiaume, Lucette (F)	29	J6W2S8
2	Berthiaume, Denis (M)	29	
3	Berthiaume, Diane (F)	29	
4	Lapointe, René (M)	33	J6W2S8
5	Lapointe, Kathleen (F)	33	
6	Thériault, Jeannot (M)	35	J6W2S8
7	Thériault, Rachel (F)	35	
8	Massicotte, Johanne (F)	44	J6W2S9
9	Charbonneau, Thérèse (F)	45	J6W2S8
10	Lévesque, Raynald (M)	49	J6W2S8
11	Trépanier, Muguette (F)	49	
12	Coopry, Jean-Marc (M)	56	J6W2S9
13	Vandelac, Diane (F)	56	
14	Thuot, Christian (M)	58	J6W2S9
15	Ménard, Danielle (F)	58	
16	Paré, Hubert (M)	63	J6W2S8
17	Paré, Monique (F)	63	
18	Paré, Michel (M)	63	
19	Paré, Jacques (M)	63	
20	Beaudoin, Michel (M)	71	J6W2S8
21	Gariepy, Midas (M)	75	J6W2S8
22	Corriveau, Robert (M)	78	J6W2S9
23	Corriveau, Jeannette (F)	78	
24	Bourdeau, Pierre (M)	79	J6W2S8
25	Bourdeau, Carole (F)	79	
26	Corriveau, Raymond (M)	80	J6W2S9
27	Palerme, Jean (M)	81	J6W2S8
28	Palerme, Marie-Jeanne (F)	81	
29	Maloin, Noella (F)	88	J6W2T1
30	Thérien, Jean-Jacques (M)	88	
31	Thérien, Normand (M)	88	
32	Boisvert, Claude (M)	108	J6W2T1
33	Boisvert, Lina (F)	108	
34	Contant, Bérangère (F)	138	J6W2T1
35	Renaud, Alain (M)	138	
36	Renaud, Line (F)	138	
37	Broeckaert, Lise (F)	140	J6W2T1
38	Trudel, Réjean (M)	140	
39	Trudel, Mario (M)	140	
40	Lavoie, Linda (F)	144	J6W2T1
41	Lavoie, Fabienne (F)	146	J6W2T1
42	Lavoie, Alfredine (F)	146	
43	Lavoie, Gérard (M)	146	
44	Lavoie, Gilles (M)	146	
45	Lavoie, Tino (M)	146	
46	Lavoie, Martine (F)	146	
47	Goudry, Gérard (M)	178	J6W2T4
48	Goudry, Florence (F)	178	
49	Sarrazin, Anita (F)	180	J6W2T4
50	Lévesque, Kim (M)	180	
51	Messier, Serge (M)	182	J6W2T3
52	Messier, Rita (F)	182	
53	Messier, Sylvie (F)	182	
54	Thibault, Pauline (F)	187	J6W2T4
55	Mercier, Christiane (F)	187	
56	Perron, André (M)	189	J6W2T4
57	Perron, Claire (F)	189	
58	Papineau, Sylvain (M)	195	J6W2T4
59	Philippe, Michel (M)	197	J6W2T4
60	Moody, Gilles (M)	205	J6W2T5
61	Moody, Lorenzo (M)	205	J6W2T5
62	Moody, Rita (F)	205	
63	Lafrenière, Francine (F)	206	J6W2T6
64	Lafrenière, Yvon (M)	206	
65	Trudeau, Benoit (M)	207	J6W2T5
66	Lafrenière, Cécile (F)	208	J6W2T6
67	Gravel, Pauline (F)	215	J6W2T5
68	Gravel, Denis (M)	215	
69	Quevillon, Marcel (M)	221	J6W2T5
70	Quevillon, Yvette (F)	221	
71	Quevillon, Jocelyne (F)	221	
72	Lacombe, Gérard (M)	222	J6W2T6
73	Lacombe, Lise (F)	222	
74	Béland, Michel (M)	223	J6W2T5
75	Béland, Louise (F)	223	
76	Ouellette, Sylvain (M)	225	J6W2T5
77	Marchand, Jacqueline (F)	226	J6W2T6
78	Marchand, Sylvie (F)	226	
79	Marchand, Léandre (M)	226	
80	Vézina, Cécile (F)	227	J6W2T5
81	Vézina, Myriam (F)	227	
82	Chayer, Marguerite (F)	227	
83	Mousseau, Alain (M)	232	J6W2T6
84	Mousseau, Diane (F)	232	
85	Larivière, Jacqueline (F)	233	J6W2T5
86	Larivière, Claude (M)	233	
87	Larivière, Alain (M)	233	
88	Thériault, Benoit (M)	251	J6W2T5
89	Thériault, Marielle (F)	251	
90	Thérien, Jeanine (F)	254	J6W2T6
91	Thérien, Marcel (M)	254	
	DUPONT		
92	Jean, Sylvain (M)	627	J6W1A1
93	Cardinal, Danielle (F)	627	
	LAURIER		
94	Lefebvre, Marielle (F)	18	J6W2V6
95	Lefebvre, Emilien (M)	18	
96	Pitot, Maryse (F)	20	J6W2V6
97	Pitot, André (M)	20	
98	Desbiens, Jeanine (F)	29	J6W2V7
99	Desbiens, Claude (M)	29	
100	Desbiens, Robert (M)	29	
101	Bélair, Edouard (M)	30	J6W2V6
102	Fournier, Mario (M)	31	J6W2V7
103	Fournier, Ginette (F)	31	
104	Lessard, Raymond (M)	32	J6W2V6
105	Lessard, Suzanne (F)	32	
106	Huot, Hubert (M)	35	J6W2V7
107	Huot, Pauline (F)	35	
108	Gaudet, Hélène (F)	37	J6W2V7
109	Gaudet, Guy (M)	37	
110	Gaudet, Michel (M)	37	
111	Charbonneau, Norbert (M)	43	J6W2V7
112	Charbonneau, Florient (M)	45	J6W2V7
113	Charbonneau, Jean-Guy (M)	45	
114	Lapointe, Odette (F)	46	J6W2V6
115	Dufour, Georgette (F)	47	J6W2V7

RURAL/RURALE			electoral district/circonscription	URBAN/URBAINE		
N°	page		TERREBONNE	N°	page	
	N°	of/de		158	N° 1	of/de 3
polling division section de vote			certified certifié signature(s)-enumerator(s)/signature(s)-recenseur(s) Lyson Maisonneuve / Louise Randy	polling division section de vote		

188445

F 303

8 5M 7-79

PRELIMINARY LIST OF ELECTORS

ELECTIONS CANADA

LISTE PRÉLIMINAIRE DES ÉLECTEURS

This list of qualified electors for the polling division number as set out below was prepared for use at the pending federal election from information obtained at the enumeration and has been certified by the signature(s) below as to completeness and correctness so far as is possible

La présente constitue la liste des électeurs de la section de vote dont le numéro apparaît plus bas préparée en vue de l'élection fédérale en cours d'après les renseignements recueillis lors du recensement. Le(s) recenseur(s) y a(ont) apposé s(a)leur) signature, affirmant que cette liste est aussi complète et exacte que possible.

(SUITE) LAURIER

N°			
116	Martin, Johanne (F)	48	J6W2V6
117	Martin, Réal (M)	48	
118	Houle, Aimé (M)	55	J6W2V7
119	Aubin, Michel (M)	59	J6W2V7
120	Charbonneau, Gisèle (F)	59	
121	Charbonneau, Pierre (M)	59	
122	Charbonneau, François (M)	59	
123	Dufour, Delphina (F)	71	J6W2V7
124	Dufour, Noel (M)	71	
125	Courcelle, Cécile (F)	73	J6W2V7
126	Bourgoin, Germaine (F)	76	J6W2V6
127	Ouimet, Marguerite (F)	78	J6W2V6
128	Gadbois, Alice (F)	80	J6W2V6
129	Joubert, Diane (F)	81	J6W2V7
130	Dufour, Michel (M)	81	
131	Lebel, Céline (F)	82	J6W2V6
132	Vallée, Norbert (M)	82	
133	Lefebvre, Jacqueline (F)	100	J6W2V8
134	Lefebvre, Aurèle (M)	100	
135	Lévesque, Diane (F)	106	J6W2V8
136	Lévesque, Elzéar (M)	106	
137	Lévesque, Raymonde (F)	106	
138	Grenon, Marie-Rose (F)	107	J6W2V9
139	Grenon, Lionel (M)	107	
140	St-Michel, Carole (F)	108	J6W2V8
141	St-Michel, Yvon (M)	108	
142	Contant, Gilles (M)	114	J6W2V8
143	St-Arnaud, Gilles (M)	116	J6W2V8
144	Palerme, Ginette (F)	116	
145	Grenon, Marie-Ange (F)	125	J6W2V9
146	Lachapelle, Marcel (M)	128	J6W2V8
147	Lachapelle, Victoire (M)	128	
148	Bouchard, Charles Henri (M)	135	J6W2V9
149	Bouchard, Marie-Anne (F)	135	
150	Lachapelle, Paul (M)	142	J6W2V9
151	Chartrand, Simone (F)	142	
152	Chartrand, Zéphirin (M)	142	
153	Lachapelle, Gabrielle (F)	143	J6W2V9
154	Poulin, René (M)	155	J6W2V9
155	Durand-Poulin, Denise (F)	155	
156	Drapeau, Michel (M)	156	J6W2V8
157	Drapeau, Colette (F)	156	
158	St-Michel-Dupont, Lucille (F)	157	J6W2V9
159	Dupont, Réal (M)	157	
160	Ménard, Luc (M)	158	J6W2V8
161	Ménard, Lorraine (F)	158	
162	Lavigne, Brigitte (F)	173	J6W1C6
163	Dagenais, Michèle (F)	184	J6W2W1
164	Larocque, Daniel (M)	184	
165	Valiquette, Claire (F)	187	J6W2W1
166	Valiquette, Jean (M)	187	
167	Valiquette, André (M)	189	J6W2W1
168	Valiquette, Lucille (F)	189	
169	Valiquette, Béatrice (F)	189	
170	Valiquette, Rose (F)	189	
171	Cantin, Adonias (M)	207	J6W2W3
172	Cantin, Gabrielle (F)	207	
173	Ouimet, Ignace (M)	211	J6W2W3
174	Ouimet, Laurette (F)	211	
175	Ouimet, Antoine (M)	211	
176	Moreau, Claire (F)	216	J6W2W4
177	Moreau, Jeanine (F)	216	
178	Moreau, Ernest (M)	216	
179	Guillemette, Lise (F)	218	J6W2W4
180	Guillemette, Robert (M)	218	
181	Lavoie, Michel (M)	226	J6W2W4
182	Lavoie, Diane (F)	226	
183	Daunais, Mariange (F)	226	
184	Stanton, Donald (M)	228	J6W2W4
185	Forget, Lorraine (F)	232	J6W2W4
186	Forget, Fernande (F)	232	
187	Forget, Emile (M)	232	
188	Barreiro, Raymond (M)	235	J6W2W3
189	Bourgeault, Monique (F)	240	J6W2W4
190	Bourgeault, Yves (M)	240	
191	Lachance, Georges (M)	242	J6W2W4
192	Lachance, Gisèle (F)	242	
193	Gascon, Denis (M)	251	J6W2W3
194	Gascon, Claire (F)	251	
195	Grenon, Léo (M)	271	J6W2W3
196	Grenon, Paulette (F)	271	
197	Grenon, Claire (F)	271	
198	Beauchemin, Louise (F)	272	J6W2W4
199	Beauchemin, Gilles (M)	272	
200	Beauchemin, Diane (F)	272	

ST-FRANCOIS XAVIER

N°			
201	Lévesque, Jeanine (F)	561	J6W1G1
202	Lévesque, Daniel (M)	561	
203	Lévesque, Yvon (M)	561	
204	Quevillon, Rita (F)	575	J6W1G1
205	Quevillon, Guy (M)	575	
206	Quevillon, Denis (M)	575	
207	Massy, Marguerite (F)	631	J6W4B9
208	Paradis, Johanne (F)	634	J6W1G3
209	Mallette, André (M)	636	J6W1G3
210	Mallette, Conrad (M)	636	
211	Mallette, Noella (F)	636	
212	Couture, Jeanine (F)	637	J6W4B9
213	Paradis, Huguette (F)	640	J6W1G3
214	Mallette, Linda (F)	642	J6W1G3

ST-JEAN BAPTISTE

N°			
215	Maher, Johanne (F)	558	J6W1A9
216	Desjardins, Pierre (M)	558	
217	Pariseau, Jo-Anne (F)	560	J6W1A9
218	Maisonneuve, Mario (M)	560	
219	Ouimet, Richard (M)	639	J6W1B1
220	Ouimet, Jocelyne (F)	639	
221	Houle, Arthur (M)	641	J6W1B1
222	Fortier-Houle, Alice (F)	641	
223	Blais, France (F)	647	J6W1B1

ST-PIERRE

N°			
224	Grenon, Diane (F)	555	J6W1C5
225	Desormeaux, Jean-Paul (M)	555	
226	Robert, Madeleine (F)	557	J6W1C5
227	Moreau, Fernand (M)	558	J6W1C4
228	Caron, Marcel (M)	560	J6W1C4

RURAL/RURALE			electoral district/circonscription	URBAN/URBAINE		
N°	page		TERREBONNE	N° 158	page	
	N°	of/de			N° 2	of/de 3
polling division section de vote			certified certifié signature(s)-enumerator(s)/signature(s)-recenseur(s) Yvon Maisonneuve / Louise Randy		polling division section de vote	

188446

F 303 **PRELIMINARY LIST OF ELECTORS**

8 5M 7-79

ELECTIONS CANADA

LISTE PRÉLIMINAIRE DES ÉLECTEURS

This list of qualified electors for the polling division number as set out below was prepared for use at the pending federal election from information obtained at the enumeration and has been certified by the signature(s) below as to completeness and correctness so far as is possible.

La présente constitue la liste des électeurs de la section de vote dont le numéro apparaît plus bas préparée en vue de l'élection fédérale en cours d'après les renseignements recueillis lors du recensement. Le(s) recenseur(s) y a(ont) apposé sa(leur) signature, affirmant que cette liste est aussi complète et exacte que possible.

(SUITE) ST-PIERRE

N°			
229	Brien, Jacques (M)	562	J6W1C4
230	Thérien, Rita (F)	564	J6W1C4
231	Lavigne, Rosario (M)	564	
232	Valiquette, Gertrude (F)	565	J6W1C5
233	Valiquette, Joseph (M)	565	
234	Brien, Marcel (M)	566	J6W1C4
235	Collette, Louise (F)	575	J6W2T4
236	Collette, Louis-Paul (M)	575	
237	Pepin-Trudel, Marie-France (F)	603	J6W1C7
238	Trudel, Jacques (M)	603	
239	Gareau, Linda Marie (F)	624	J6W1C6
240	Boulliane, Marcelle (F)	625	J6W1C7
241	Leclerc, Réjean (M)	625	
242	Chaput, Gilles (M)	634	J6W1C6
243	Chaput, Madeleine (F)	634	
244	Chaput, Jean-François (M)	634	
245	Chartrand, Raymond (M)	635	J6W1E1
246	Latour, Gisèle (F)	635	
247	Rousseu, Louise (F)	636	J6W1C6
248	Lavoie, Johanne (F)	637	J6W1C7
249	Lavoie, Michel (M)	637	
250	Charbonneau, Thérèse (F)	645	J6W1C7
251	Charbonneau, Benoit (M)	645	
252	Desjardins, Lise (F)	647	J6W1C7
253	Pagé, Suzanne (F)	649	J6W1C7

RURAL/RURALE			electoral district/circonscription	URBAN/URBAINE		
N°	page		TERREBONNE	N°	page	
	N°	of/de		158	N° 3	of/de 3
polling division section de vote			certified certifié — signature(s)-enumerator(s) / signature(s)-recenseur(s)	polling division section de vote		

188447

F 303 **PRELIMINARY LIST OF ELECTORS**

8 5M 7-79

ELECTIONS CANADA

LISTE PRÉLIMINAIRE DES ÉLECTEURS

This list of qualified electors for the polling division number as set out below was prepared for use at the pending federal election from information obtained at the enumeration and has been certified by the signature(s) below as to completeness and correctness so far as is possible.

La présente constitue la liste des électeurs de la section de vote dont le numéro apparaît plus bas préparée en vue de l'élection fédérale en cours d'après les renseignements recueillis lors du recensement. Le(s) recenseur(s) y a(ont) apposé sa(leur) signature, affirmant que cette liste est aussi complète et exacte que possible.

N°			
	DUPONT		
1	Boudrias René (M)	655	J6W1A2
2	Roy Linda (F)	655	
3	Mulloin serge (M)	657	
4	Bissonnette Armand (M)	685	
5	Bissonnette Lucienne (F)	685	
6	Girard Monique (F)	687	
7	Girard Clément (M)	687	
8	Lachapelle Thérèse (F)	696	J6W1A3
9	Lachapelle Marie Blanche(F	696	
10	Lachapelle Maurice (M)	696	
	ST-ANDRE		
11	Paquette Auguste (M)	85	J6W3C2
12	Paquette Cecile (F)	85	
13	Bastien Eddy (M)	87	
14	Mc Duff Jean-Francois(M)	89	
15	Mc Duff Rita (F)	89	
16	Mc Duff Louis (M)	89	
17	Levesques Jean (M)	99	
18	Levesques Rachelle (F)	99	
19	Therrien Linda (F)	103	
20	Routhier Paul (M)	103	
21	Corbeil Jocelyne (F)	105	
22	Falstrault Mireille (F)	107	
23	Grenon Madeleine (F)	109	
24	Grenon Monique (F)	113	
25	Blanchard Rollande (F)	123	
26	Blanchard Adelard (M)	123	
27	Blanchard André (M)	123	
28	Poupard Lionel (M)	125	
29	Poupard Rita (F)	125	
30	Poupard Adrien (M)	125	
31	Bisson Alain (M)	129	
32	Turgeon Gilles (M)	131	
33	Gravel Thérèse (F)	133	
34	Gravel Léopold (M)	133	
35	Comtois Rollande (F)	137	
36	St-Pierre Louisa (F)	139	
37	St-Pierre Joseph (M)	139	
38	St-Pierre Jean Marc (M)	139	
39	St-Pierre Louise (F)	139	
40	Fournier René (M)	145	
41	Fournier Eliette (F)	145	
42	Fournier Fabien (M)	145	
43	Dallaire Gabriel (F)	147	
44	Layette Denise (F)	147	
45	Layette Hercule (M)	147	
46	Lantagne Maurice (M)	149	
47	Layette Ninon (F)	149	
48	Chaput Linda (F)	149	
49	Genette Jacques (M)	155	
50	Genette Thérèse (F)	155	
51	Sicard Bernadette (F)	157	
52	Fliteau Gérard (M)	177	J6W3C4
53	Fliteau Germaine (F)	177	
54	Charron Beatrice (F)	179	
55	Corbeil Paulette (F)	179	J6W3C4
56	Lincourt Benoit (M)	191	
57	Lincourt Eugene (M)	191	
58	Lincourt Michel (M)	191	
59	Lincourt Madeleine (F)	191	
60	St-Jean Denise (F)	122	J6W3C3
61	St-Jean Raoul (M)	122	
62	Dumais Julie (F)	124	
63	Dumais Langis (M)	124	
64	Garaud Jeanne (F)	126	
65	Larouche Ghislaine (F)	128	
66	Grenier Jocelyne (F)	128	
67	Piché Renée (F)	130	
68	Guitard Diane (F)	130	
69	Beauchamp Serge (M)	130	
70	Thouin Rita (F)	132	
71	Gravel Florent (M)	134	
72	Ouimet Germaine (F)	140	
73	Gauthier René Rosaire(M)	148	
74	Lacroix Donald (M)	184	J6W3C5
75	Lacrois Aline (F)	184	
76	Avoine Dominique (M)	194	
77	Lapointe Thérèse (F)	194	
78	Masson Raymonde (F)	196	
79	Beaulieu Denis (M)	196	
	ST-FRANCOIS XAVIER		
80	Lassard Patricia (F)	664	J6W1G4
81	Lassard Jean-Paul (M)	664	
82	Beaucage Pierrette (F)	666	
83	Beaucage Réjean (M)	666	
84	Gervais R. (M)	676	
85	Swolfs Lisette (F)	676	
86	Marquis Claude (M)	722	
87	St-Yves Ginette (F)	724	
88	St-Yves Gilles (M)	724	
89	Chartrand Yves (M)	746	
90	Archambault Johanne (F)	746	

RURAL/RURALE				electoral district/circonscription	URBAN/URBAINE		
N°	page			TERREBONNE	N°	page	
	N°	of/de			159	N° 1	of/de 3
polling division section de vote				certified certifié signature(s)-enumerator(s) / signature(s)-recenseur(s) Leo Vermeault / Huguette Limoges	polling division section de vote		

F 303 **PRELIMINARY LIST OF ELECTORS**

8 5M 7-79

ELECTIONS CANADA

188448

LISTE PRÉLIMINAIRE DES ÉLECTEURS

This list of qualified electors for the polling division number as set out below was prepared for use at the pending federal election from information obtained at the enumeration and has been certified by the signature(s) below as to completeness and correctness so far as is possible.

La présente constitue la liste des électeurs de la section de vote dont le numéro apparaît plus bas préparée en vue de l'élection fédérale en cours d'après les renseignements recueillis lors du recensement. Le(s) recenseur(s) y a(ont) apposé sa(leur) signature, affirmant que cette liste est aussi complète et exacte que possible.

N°			
	ST-JEAN BAPTISTE		
91	St-Jean Benoit (M)	655	J6W1B2
92	Ouelette Jacques (M)	655	
93	Bédard Rita (F)	705	J6W1B3
94	Bédard Rose-Marie (F)	705	
95	Bédard Diane (F)	705	
96	Bédard Jean (M)	711	
97	Bédard Juliette (F)	711	
98	Bédard Sylvie (F)	711	
99	Brassard Marlene (F)	713	
100	Boulanger Bernard (M)	713	
101	Bilodeau Johanne (F)	715	
102	Lacelle Robert (M)	729	
103	Lortie Martine (F)	729	
104	Paul-Hus Aristide (M)	733	
105	Allard Raphaelle (F)	733	
106	Paul-Hus Gérard (M)	735	
107	Beaudoin Claudine (F)	735	
108	Lorrain Jacques (M)	739	
109	Lorrain Claire (F)	739	
110	Richard Claude (M)	744	J6W1B4
111	Dozois Serge (M)	746	
112	Morissette Line (F)	746	
113	Smith Joan (F)	746	
	ST-JOSEPH		
114	Dumais Christine (F)	19	J6W2Y4
115	Dumais Monique (F)	19	
116	Dumais Richard (M)	19	
117	Dumais Jocelyn (M)	19	
118	Boudrias Denis (M)	29	
119	Corbeil Francine (F)	31	
120	Chapleau Robert (M)	31	
121	Champagne Angelina (F)	37	
122	Thomas Ginette (F)	39	
123	Thomas Lionel (M)	39	
124	Althot Denis (M)	45	
125	Althot Nicole (F)	45	
126	Maisonneuve Gisele (F)	99	J6W2Y6
127	Luys Madeleine (F)	99	
128	Paré Guy (M)	101	
129	Paré Lucie (F)	101	
130	Bacon Carole (F)	105	
131	Lauzon Pierre (M)	105	
132	Lauzon Léandre (M)	109	
133	Lauzon Lucille (F)	109	
134	Granon Maurice (M)	113	
135	Grenon Ginette (F)	113	
136	Albert Sylvie (F)	115	
137	Brousseau Gervais (M)	123	
138	Brousseau Lucette (F)	123	
139	Lachapelle Phillippe (M)	133	
140	Lachapelle Marie-Ange (F)	133	
141	Massé Alphonse (M)	137	
142	Massé Claire (F)	137	
143	Therrien Henri (M)	139	
144	Therrien Lise (F)	139	
145	Desnoyers Jean-Pierre(M)	147	
146	Vincent Johanne (F)	147	
147	Desnoyers Marie-Paul(F)	157	J6W2Y6
148	Desnoyers Bernard (M)	157	
149	Jean Francis (M)	161	
150	Rioux Paule (F)	161	
151	Lapierre Yvon (M)	179	J6W2Y8
152	Boulianne Lapierre Hélene(F)	179	
153	Darveau Jean-Claude (M)	181	
154	Dufour Sylvie (F)	181	
155	Laverdure Claude (M)	185	
156	Bourque Louise (F)	185	
157	Dupré Joseph (M)	191	
158	Dupré Alfred (M)	191	
159	Lavallée Léopold (M)	193	
160	Lavllée Madeleine (F)	193	
161	Levesque Noel (M)	6	J6W2Y3
162	Levesque Raymonde (F)	6	
163	Lemieux Emile (M)	26	
164	Lemieux Hélèna (F)	26	
165	Routhier Jean (M)	40	
166	Routhier Flore (F)	40	
167	Routjier Jean-Marie (M)	42	
168	Racicot Line (F)	42	
169	Delcourt Lucien (M)	92	J6W2Y5
170	Delcourt Lise (F)	92	
171	Beaupré Gilles (M)	102	
172	Beaupré Diane (F)	102	
173	Doyle Cécile (F)	104	
174	Béland Roger (M)	114	
175	Raymond Micheline (F)	114	
176	Limoges Maurice (M)	116	
177	Limoges Huguette (F)	116	
178	Limoges Manon (F)	116	
179	Limoges Eric (M)	116	
180	Limoges Alain (M)	116	
181	Chauvette André (M)	118	
182	Lebel Louise (F)	118	
183	Bégin Hugues (M)	130	
184	Bertrand René(M)	132	
185	Vallée Cécile (F)	132	
186	Boisvert Agathe (F)	140	
187	Boisvert Jean-Louis (M)	142	
188	Boisvert Angele (F)	142	
189	Vézina Doris (F)	178	J6W2Y7
190	Charron Albert (M)	182	
191	Charron Germaine (F)	182	
192	Lamarre Jean Jacques (M)	192	
193	Lamarre Francoise (F)	192	
194	Lamarre Joel (M)	192	
195	Lamarre Pierre (M)	192	

RURAL/RURALE			electoral district/circonscription	URBAN/URBAINE		
N°	page		TERREBONNE	N°	page	
	N°	of/de		159	N° 2	of/de 3
polling division section de vote			certified certifié signature(s)-enumerator(s) / signature(s)-recenseur(s) Léo Vezeau Huguette Limoges	polling division section de vote		

F 303 **PRELIMINARY LIST OF ELECTORS**

8 5M-7-79

ELECTIONS CANADA

188449

LISTE PRÉLIMINAIRE DES ÉLECTEURS

This list of qualified electors for the polling division number as set out below was prepared for use at the pending federal election from information obtained at the enumeration and has been certified by the signature(s) below as to completeness and correctness so far as is possible.

La présente constitue la liste des électeurs de la section de vote dont le numéro apparaît plus bas préparée en vue de l'élection fédérale en cours d'après les renseignements recueillis lors du recensement. Le(s) recenseur(s) y a(ont) apposé sa(leur) signature, affirmant que cette liste est aussi complète et exacte que possible.

N°			
	ST-MARIE		
196	Bernard Nicole (F)	181	J6W3E2
197	Thouin Gaston (M)	181	
198	Ricard Laurette (F)	187	
199	Mailhot Luc (M)	195	
200	Lefebvre Ghislaine (F)	195	
201	Mailhot Sylvie (F)	195	
202	Mailhot Raymond (M)	195	
203	Mok Laiming (F)	148	J6W3C9
204	Mok Chiyin (M)	148	
205	Racette Robert (M)	186	
206	Therrien Racette Carole(F	186	
	ST-PIERRE		
207	Ethier Guy (M)	655	J6W1C9
208	Ethier Lise (F)	655	
209	Allairie Thérèse (F)	655	
210	Martin Marie-Louise (F)	655	
211	Baudry Noella (F)	655	
212	Devoie Florida (F)	655	
213	Barreiro Robert (M)	709	J6W1E1
214	Barreiro Claudette (F)	709	
215	Carle Antoinette (F)	711	
216	Guillemette Denis (M)	721	
217	Vézina Henri (M)	729	
218	Vézina Bernadette (F)	729	
219	Guay Francois (M)	731	
220	Guay Conrad (M)	731	
221	Guay Gertrude (F)	731	
222	Guay Elisabeth (F)	731	
223	Guay Gilbert (M)	731	
224	Brouillette Claude (M)	739	
225	Brouillette Gisele (F)	739	
226	Grenon Napoléon (M)	741	app 1
227	Daunais Francine (F)	741	app 202
228	Brouillette Line (F)	741	app 201
229	Cayer Richard (M)	741	app 201
230	Lacombe Lise (F)	745	
231	Richard Apolline (F)	755	J6W1E3
232	Tetreaut Léo (M)	656	J6W1C8
233	Tetreaut Magali (F)	656	
234	Laroche Patricia (F)	710	J6W1E2
235	Latendresse Gérard (M)	714	
236	Latendresse Lorette (F)	714	
237	Papineau Gérard (M)	714	
238	Dubé Henri (M)	714	
239	Bastien Francoise (F)	722	
240	Lefebvre Normand (M)	722	
241	Dupont André (M)	724	
242	Dupont Louise (F)	724	
243	Comtois Roméo (M)	730	
244	Comtois Claude (M)	730	
245	Comtois Pierrette (F)	730	
246	Bouchard Raoul (M)	744	
247	Bouchard Georgette (F)	744	
248	Mathieu Ernest (M)app 1	776	J6W1E4
249	Lajoie Jacques (M)	776	app 4
250	Lajoie Céline (F)	776	app 3
251	Lajoie Richard (F)	776	app 2
252	Dubois Marcel (M)	790	app 15
253	Desjardins Marius (M)	790	app 07
254	Desmarais Roger (M)	790	app 13A
255	Guilbeault Carole (F)	790	app 10
256	Lapointe Guy (M)	790	
257	Martin Réjean (M)	790	app 30
258	Lafrance Michel (M)	790	app 15
259	Ferrali Georges (M)	790	app 42
260	Roy Guillaume (M)	790	app 04
261	Lepage Claude (M)	790	app 35
262	Dubois Sylvain (M)	790	app 14
263	Raymond Normand (M)	790	app 32
264	Grenier Gérard (M)	790	app 09
265	Lafrance Michel (M)	790	app 40

RURAL/RURALE

N° | page N° | of/de

polling division / section de vote

electoral district/circonscription: TERREBONNE

certified / certifié: Line Vigneault

signature(s)-enumerator(s) / signature(s)-recenseur(s): Huguette Limoges

URBAN/URBAINE

N° 159 | page N° 3 | of/de 3

polling division / section de vote

F 303 **PRELIMINARY LIST OF ELECTORS**

8 5M 7-79

ELECTIONS CANADA

188450

LISTE PRÉLIMINAIRE DES ÉLECTEURS

This list of qualified electors for the polling division number as set out below was prepared for use at the pending federal election from information obtained at the enumeration and has been certified by the signature(s) below as to completeness and correctness so far as is possible.

La présente constitue la liste des électeurs de la section de vote dont le numéro apparaît plus bas préparée en vue de l'élection fédérale en cours d'après les renseignements recueillis lors du recensement. Le(s) recenseur(s) y a(ont) apposé s(alleur) signature, affirmant que cette liste est aussi complète et exacte que possible.

N°			
	Des Braves (Boul)		
1	Hubert, Pierre (M)	191	J6W 4M9
2	Proteau, Carole (F)	191	
3	Louette, Jacques (M)	193	
4	Louette, Céline (F)	193	
5	Bédard, Guy (M)	227	J6W 3H6
6	Prince, Alain (M)	227	
7	Arseneault, Réal (M)	231	
8	Beaudoin, Sylvie (F)	231	
9	Lavoie, Louisette (F)	235	
10	Morin, Claude (M)	245	
11	Gauthier, Marie (F)	245	
12	Parent, Jean-Marc (M)	255	
13	Parent, Michel (M)	255	
14	Parent, Pierre (M)	255	
15	Parent, Carole (F)	255	
16	Parent, Lison (F)	255	
17	Desnoyers, Agathe (F)	255	
	St-André		
18	Sansregret, Auguste(M)	202	J6W 3C7
19	Sansregret, Mariette(F	202	
20	St-Yves, Gabriel (M)	203	J6W 3C6
21	St-Yves, Thérèse (F)	203	
22	St-Yves, Serge (M)	203	
23	Lapierre, Jeanne D'arc	204	J6W 3C7
24	Lapierre, Lison (F)	204	
25	Robitaille, Ronald (M)	206	
26	Chartrand, Yvon (M)	211	J6W 3C6
27	St-Yves, Johanne (F)	212	J6W 3C7
28	Pagé, Yvette (F)	214	
29	Dumas, Henri (M)	233	J6W 3C6
30	Dumas, Marie-Claire (F	233	
31	Pothier, Jean (M)	240	J6W 3C7
32	Pothier, Linda (F)	240	
33	Racette, Roland (M)	242	
34	Racette, Yvonne (F)	242	
35	Clark, Denis (M)	243	J6W 3C6
36	Clark, Estelle (F)	243	
37	Larivière, Thérèse (F)	244	J6W 3C7
38	Larivière, Sylvie (F)	244	
39	Lortie, Jean-Baptiste	250	
40	Labbé, Pauline (F)	250	
41	Lemire, François (M)	251	J6W 3C6
42	Lemire, Thérèse (F)	251	
43	Lemire, Jeannette (F)	251	
44	Labelle, Thérèse (F)	255	
45	Pelletier, Léon (M)	258	
46	Pelletier, Rose-Alma	258	
47	Boisvert, Bernard (M)	261	
48	Boisvert, Tjérèse (F)	261	
49	Groulx, Jean (M)	266	J6W 3C7
50	Groulx, Françoise (F)	266	
51	Groulx, Roger (M)	266	
52	Lapointe, Jacques (M)	268	
53	Lapointe, Georgette (F)	268	
54	Lapointe, SErge (M)	268	
55	Lapointe, Lyne (F)	268	
56	Lapointe, Mario(M)	268	
57	Brodeur, Gary (M)	273	J6W 3C6
58	Derepentigny, Josée (F)	273	
59	Bouchard, Charles (M)	277	
60	Raymond Corbeil, Lucie (F)	277	
61	Guay, Cécile (F)	284	J6W 3C7
62	Guay, Gilbert (F)	284	
	ST-FRANCOIS XAVIER		
63	Duguay, Michel (M)	681	J6w 1G5
64	Denis, Sylvie (F)	681	
65	Lapointe, Armand (M)	713	J6W 1G6
66	Lapointe, Simone (F)	713	
67	Lapointe, Marguerite (F)	713	
68	Robert, Viateur (M)	731	
69	Lalande, Gertrude (F)	733	
70	Lachapelle, Pierre (M)	745	
71	St-Yves, Roxanne (F)	745	
72	Lemieux, Pierrette (F)	755	
73	Archambault, Luc (M)	759	
74	Mayer, Sylvie (F)	759	
75	Dubé, Ronald (M)	804	J6W 1G9
76	Durand, Céline (F)	804	
77	Forget, Gilles (M)	819	J6W 1H1
78	Forget, Colette (F)	819	
79	Gratton, Pierre (M)	820	J6W 1G9
80	Gratton, Marie-Hélène (F)	820	
81	Broeckhert, Ginette (F)	821	J6W 1H1
82	Lachapelle, Philomène (F)	838	J6W 1G9
83	Faucon, Françine (F)	839	J6W 1H1
84	Bélisle, Wilfrid (M)	844	J6W 1G4
85	Bélisle, Gilberte (F)	844	
86	Bélisle, Marie-France (F)	844	
87	Lachance, Gilles(M)	851	J6W 1H1
88	Limoge, Ginette (F)	851	
89	Dumais, Jean (M)	853	
90	Jacob, France (F)	853	
91	Lefebvre, Fernand (M)	855	
92	Lefbvre, Jaqueline (F)	855	
93	Paquette, Viateur (M)	857	
94	Paquette, Aline (F)	857	
95	Noel. Serge (M)	865	
96	Pineault, Denise (F)	867	
97	Lincourt, Jean (M)	889	
98	Lincourt, Johanne (F)	889	
	ST-JOSEPH		
99	Duplessis, Alphonse (M)	200	J6W 2Y9
100	Duplessis, Eglantine (F)	200	
101	Trépanier, Jacques (M)	215	J6W 2Z1
102	Ruel, Carole (F)	215	
103	Bélisle, Albert (M)	225	
104	Gascon, Serge (M)	227	
105	Ouellet, Johanne (F)	227	
106	Larivière, Bernard (M)	228	J6W 2Y9
107	Larivière, Lucille (F)	228	
108	Larivière, Claude (M)	228	
109	Larivière, Mario (M)	228	
110	Desroches, Gisèle (F)	233	J6W 2Z1
111	Chartrand, Réal (M)	235	
112	Chartrand, Henriette (F)	235	
113	Thériault, Lucien (M)	238	J6W 2Y9

RURAL/RURALE			electoral district/circonscription	URBAN/URBAINE		
N°	page N°	of/de	TERREBONNE	N° 160	page N° 1	of/de 3
polling division section de vote			certified certifié signature(s)-enumerator(s) / signature(s)-recenseur(s) Marcel Labelle / Madeleine Morin	polling division section de vote		

188451

F 303 **PRELIMINARY LIST OF ELECTORS**

8 5M-7-79

ELECTIONS CANADA

LISTE PRÉLIMINAIRE DES ÉLECTEURS

This list of qualified electors for the polling division number as set out below was prepared for use at the pending federal election from information obtained at the enumeration and has been certified by the signature(s) below as to completeness and correctness so far as is possible.

La présente constitue la liste des électeurs de la section de vote dont le numéro apparaît plus bas préparée en vue de l'élection fédérale en cours d'après les renseignements recueillis lors du recensement. Le(s) recenseur(s) y a(ont) apposé sa(leur) signature, affirmant que cette liste est aussi complète et exacte que possible.

N°			
114	Thériault, Imélda (F)	238	J6W 2Y9
115	Thériault, Marcel (M)	238	J6W 2Y9
116	Thériault, Régis (M)	238	
117	Morin, Serge (M)	246	J6W2Y9
118	Morin, Madeleine (F)	246	
119	Grenon, Alice (F)	251	J6W 2Z1
120	Grenon, Geneviève (F)	251	J6W 2Z1
121	Grenon, Germain (M)	251	
122	Grenon, Michel (M)	251	
123	Malboeuf, Marcel (M)	252	J6W 2Y9
124	Grenon, Jacques (M)	261	J6W 2Z1
125	Grenon, Monique (F)	263	J6W 2Z1
126	Ouimet, André (M)	271	J6W 2Z1
127	Ouimet, Rita (F)	271	
128	Léger, Réal (M)	273	
129	Léger, Claudette (F)	273	
	ST-LOUIS		
130	Pelletier, Claire (F)	550	J6W 1J2
131	Pagé, Gaétan (M)	550	
132	Lavoie, Claudine (F)	552	
133	Blanchette, Cécile (F)	556	
134	Blanchette, Oliva (F)	556	
135	Gaudet, Nicole (F)	570	
136	Lachapelle, Jean (M)	570	
137	Barreiro, Edna (F)	572	
138	Emond, Raymond (M)	580	
139	Emond, Rachel (F)	580	
140	Laroche, Sylvie (F)	582	
141	Bureau, Pierre (M)	584	
142	Bureau, Carolle (F)	584	
143	Therrien, Jaqueline (F)	588	
144	Therrien, Gérard (M)	588	
145	Perreault, Roland (M)	590	
146	Perreault, Pierrette (F)	590	
147	Perreault, Jocelyn (M)	590	
148	Calestagne, Normand (M)	610	J6W 1J4
149	Calestagne, Mariette (F)	610	
	620 ST-LOUIS	J6W 1J4	
150	Chayer, Pierre (M)	Apt.1	
151	Dallaire, Liliane (F)	Apt.1	
152	Dallaire, Daniel (M)	Apt.1	
153	Lambert, Marc (M)	Apt.2	
154	Lacroix, Ginette (F)	Apt.2	
155	Lacroix, Hélène (F)	Apt.3	
156	Bourrassa, Roger (M)	Apt.4	
157	Cloutier, Sylvie (F)	Apt.4	
158	Boudrias, Noel (M)	Apt.5	
159	Boudrias, Suzanne (F)	Apt.5	
160	Aubin, Jean (M)	Apt.6	
161	Aubin, Aline (F)	Apt.6	
	ST-LOUIS		
162	Mazzoti, Marius (M)	624	J6W 1J4
163	Mazzoti, Berthe (F)	624	
164	Lajeunesse, Daniel (M)	626	
165	Chaboillez, Sylvie (F)	626	
166	Limoges, Alexina (F)	640	
167	Lavigne, Réal (M)	642	
168	Lavigne, Huguette (F)	642	

N°			
169	Champagne, Clément (M)	666	J6W 1J5
170	Monté, Suzanne (F)	666	
171	Gauthier, Reine (F)	670	
172	Gordon, Violette (F)	696	
173	Runz, Shirley (F)	698	
174	Paquin, Raymond (M)	710	J6W 1J6
175	Paquin, Françine (F)	710	
176	Corbeil, Yvon (M)	716	
177	Corbeil, Claire (F)	716	
178	Corbeil, Mario (M)	718	
179	Petit, Sylvie (F)	718	
180	Gould, Albert (M)	724	
181	Gould, Anna (F)	724	
182	Gould, Ronald (M)	724	
183	Meunier, Bernard (M)	726	
184	Meunier, Marie-Anne (F)	726	
185	Bousquet, Paul (M)	744	
186	Bousquet, Thérèse (F)	744	
187	Bousquet, Sophie (F)	744	
188	Charland, Céline (F)	744	
189	Guay, Jean (M)	758	J6W 1J8
190	Guay, Carole (F)	758	
191	Lacroix, Réal (M)	774	
192	Lacroix, Claire (F)	774	
193	Lacroix, Marguerite (F)	774	
194	Sajn, Stevan (M)	792	
195	Sajn, Stevan Jr.(M)	792	
196	Sajn, Zdenka (F)	792	
197	Ouellet, Benoît (M)	806	J6W 1J9
198	Ouellet, Simone (F)	806	
199	Ouellet, Robert (M)	808	
200	Lortie, Ghislaine (F)	808	
201	Deraps, Jean-Paul (M)	818	
202	Deraps, Nicole (F)	818	
203	Deraps, Sylvain (M)	818	
204	Lachapelle, Jean-Jacques (M)	820	
205	Lavigne, Marie-Claude (F)	830	
206	Martin, Lucienne (F)	832	
207	Martin, Germaine (F)	832	
208	Houle, Lise (F)	832	
209	Normandin, Marcel (M)	850	
210	Normandin, Claire (F)	850	
211	Gagnon, Marie (F)	852	
212	Tremblay, Jacques (M)	870	
213	Tremblay, Paule (F)	870	
214	Cayer, Réjeanne (F)	888	
215	Cayer, Jean (M)	888	
	STE-MARIE		
216	Piché, Germain (M)	202	J6W 3E3
217	Piché, Marguerite (F)	202	
218	Piché, Sylvie (F)	202	
219	Piché, Mario (M)	202	
220	Ouimet, Gilles (M)	203	J6W 3E4
221	Ouimet, Monique (F)	203	
222	Ouimet, Annie (F)	203	
223	Gagné, Jeanne (F)	204	J6W 3E3
224	Archambault, Benoît (M)	205	J6W 3E4
225	Perreault, Lise (F)	205	
226	Chamberlain, Hubert (M)	206	J6W 3E3
227	Landry, Louise (F)	206	
228	Geoffroy, Monique (F)	210	

RURAL/RURALE			electoral district/circonscription	URBAN/URBAINE		
N°	page		TERREBONNE	N°	page	
	N°	of/de		160	N° 2	of/de 3
polling division section de vote			certified certifié signature(s)-enumerator(s) / signature(s)-recenseur(s) Marcel Labelle / Madeleine Morin	polling division section de vote		

188452

F 303 **PRELIMINARY LIST OF ELECTORS**

8 5M-7-79

ELECTIONS CANADA

LISTE PRÉLIMINAIRE DES ÉLECTEURS

This list of qualified electors for the polling division number as set out below was prepared for use at the pending federal election from information obtained at the enumeration and has been certified by the signature(s) below as to completeness and correctness so far as is possible.

La présente constitue la liste des électeurs de la section de vote dont le numéro apparaît plus bas préparée en vue de l'élection fédérale en cours d'après les renseignements recueillis lors du recensement. Le(s) recenseur(s) y a(ont) apposé sa(leur) signature, affirmant que cette liste est aussi complète et exacte que possible.

N°				N°
229	Hogue, Roland (M)	211	J6W 3E4	
230	Hogue, Lucie (F)	211		
231	Hogue, Manon (F)	211		
232	Hogue, Michel (M)	215		
233	Ouimet, Ginette (F)	215		
234	Gatton, Gabriel (M)	223		
235	Pagé, Danielle (F)	223		
236	L'Heureux, Georges (M)	224	J6W 3E3	
237	L'Heureux, Germaine (F)	224		
238	Grisé, Conrad (M)	225	J6W 3E4	
239	Delcourt, Mireille (F)	232	J6W 3E3	
240	Thibeault, Marjolaine (F)	234		
241	Larin, Henri (M)	235	J6W 3E4	
242	Ledoux, Monique (F)	235		
243	Debble, Jean-Pierre (M)	237		
244	Dubé, Marie (F)	237		
245	Sanscartier, Alain (M)	238	J6W 3E3	
246	Gagné, Chantal (F)	238		
247	Gagné, Jacques (M)	238		
248	Lacroix, Daniel (M)	242		
249	Raymond, Daniel (M)	243	J6W 3E4	
250	Raymond, Carole (F)	243		
251	Charbonneau, André (M)	244	J6W 3E3	
252	Brassard, Normande (F)	246		
253	Adam, Marcel (M)	248		
254	Adam, Roseline (F)	248		
255	Chapleau, Yvon (M)	249	J6W 3E4	
256	Chapleau, Gertrude (F)	249		
257	Alarie, Aline (F)	251		
258	Alarie, André (M)	251		
259	Doyle, Lucien (M)	253		
260	Gauthier, Agathe (F)	253		
261	Henry, Lyson (F)	256	J6W 3E3	
262	Des Ruisseaux, Elyse (F)	256		
263	Leroux, Louise (F)	257	J6W 3E4	
264	Weller, Danny (M)	258	J6W 3E3	
265	Mackay, Cyndy (F)	258		
266	Colton, Albert (M)	259	J6W 3E4	
267	Colton, Amanda (F)	259		
268	Ouimet, Yves (M)	265		
269	Alarie, Johanne (F)	265		
270	Vaillancourt, Roméo (M)	266	J6W 3E3	
271	Vaillancourt, Emilienne (F)	266		
272	Bouchard, Michel (M)	267	J6W 3E4	
273	Bouchard, Linda (F)	267		
274	Gouin, Alain (M)	269		
275	Huard, Chantal (F)	269		
276	Beaudoin, Jean (M)	271		
277	Emard, Henri (M)	276	J6W 3E3	
278	Limoges, Alain (M)	284		
279	Limoges Chayer, Danielle (F)	284		
	ST-PIERRE			
280	Tascillo, Antonio (M)	825	J6W 1E6	
281	Tascillo, Anne-Marie (F)	825		
282	Benjamin, Paul-Emile (M)	845		
283	Benjamin, Lise (F)	845		
284	Benjamin, Yvon (M)	845		
285	Leblanc, Micheline (F)	847		
286	Bouillet, Robert (M)	867		
287	Morin, Célyne (F)	887		
288	Valiquette, France (F)	891		

RURAL/RURALE			electoral district/circonscription	URBAN/URBAINE		
N°	page		TERREBONNE	N°	page	
	N°	of/de		160	N° 3	of/de 3
polling division section de vote			certified certifié signature(s)-enumerator(s) / signature(s)-recenseur(s) Marcel Labelle / Madeleine Morin	polling division section de vote		

188453

F 303 **PRELIMINARY LIST OF ELECTORS**

8 5M 7-79

ELECTIONS CANADA

LISTE PRÉLIMINAIRE DES ÉLECTEURS

This list of qualified electors for the polling division number as set out below was prepared for use at the pending federal election from information obtained at the enumeration and has been certified by the signature(s) below as to completeness and correctness so far as is possible.

La présente constitue la liste des électeurs de la section de vote dont le numéro apparaît plus bas préparée en vue de l'élection fédérale en cours d'après les renseignements recueillis lors du recensement. Le(s) recenseur(s) y a(ont) apposé sa(leur) signature, affirmant que cette liste est aussi complète et exacte que possible.

N°	MASSON			
1	Lambert, Diane (F)	397		J6W 2Z2
2	Lambert, Jacques (M)	397		
3	Renaud, Cécile (F)	413		
4	Lachapelle, André (M)	415		
5	Lachapelle, Alain (M)	415		
6	Lachapelle, Claudette (F)	415		
7	Savard, Mario (M)	417		
8	Henry, Sylvie (F)	417		
9	Labrèche, Aline (F)	418		J6W 2Z3
10	Labrèche, Lucien (M)	418		
11	Leclerc, Lucille (F)	420		
12	Messier, Thérèse (F)	442		
13	Messier, Marcel (M)	442		
14	Venne, Florence (F)	447		J6W 2Z2
15	Venne, Raoul (M)	447		
16	Samson, Diane (F)	448		J6W 2Z3
17	Samson, Normand (M)	448		
18	Naud, Danielle (F)	453		J6W 2Z2
19	Naud, Luc (M)	453		
20	Lachapelle, Raymond (M)	454		J6W 2Z3
21	Lachapelle, Denise (F)	454		
22	Lachapelle, François (M)	454		
23	Racette, Manon (F)	456		
24	Racette, Jean-Pierre (M)	456		
25	Labelle, Jacques (M)	465		J6W 2Z2
26	Gosselin, Liette (F)	465		
27	Lajeunesse, Léopold (M)	475		
28	Lajeunesse, Berthe (F)	475		
29	Pelletier, Marguerite (F)	477		
30	Castonguay, Louise, (F)	539		J6W 3Z4
31	Castonguay, Gérald (M)	539		
32	Grenier, Roger (M)	540		J6W 2Z2
33	Grenier, Nicole (F)	540		
34	Boudrias, Alfred (M)	545		J6W 2Z4
35	Rochon, Danielle (F)	546		J6W 2Z5
36	Laurent, Daniel (M)	546		
37	Lacoursière, G. Marielle (F)	548		
38	Belley, Madeleine (F)	550		
39	Grenon, Réjeanne (F)	551		J6W 2Z4
40	Deroy, Francine (F)	552		J6W 2Z5
41	Marcoux, Maurice (M)	554		
42	Marcoux, Simone (F)	554		
43	Chayer, Richard (M)	558		
44	Chayer, Carole	558		
45	Boisvert, Yvan (M)	561		J6W 2Z4
46	Boisvert, Agathe (F)	561		
47	Laverdière, Ida (F)	562		J6W 2Z5
48	Desmarais, Camille (M)	564		
49	Ouimet, Françoise (F)	566		
50	Ouimet, Raymond (M)	566		
51	Allard, Thérèse (F)	692	Ap. 1	J6W 2Z7
52	Gascon, Roger (M)	692	Ap. 1	
53	Girard, Arianne (F)	692	Ap. 1-A	
54	Simard, Jocelyn (M)	692	Ap. 2	
55	Simard, Ronald (M)	692	Ap. 2	
56	Simard, Denise (F)	692	Ap. 2	
57	Larouche, Gilles (M)	692	Ap. 3	
58	Larouche, Gisèle (F)	692	Ap. 3	

N°	ST-LOUIS			
59	Chartrand, Colande (F)	563		J6W 1J3
60	Contant, Thérèse (F)	565		
61	Aubé, Marie-Anna (F)	575		
62	Brousseau, Sinai (M)	575		
63	Brisson, Emile (M)	575		
64	Gariepy, Florida (F)	575		
65	Boileau, Marie-Jeanne (F)	575		
66	Laforest, Fleurette (F)	575		
67	Lauzon, Wilfrid (M)	575		
68	Mantha, Rosealma (F)	575		
69	Mercure, Alice (F)	575		
70	Miljour, Madeleine (F)	575		
71	Ouimet, Suzanne (F)	575		
72	Pepin, Gilberte (F)	575		
73	Picotte, Laura (F)	575		
74	Raymond, Rolland (M)	575		
75	Thibodeau, Emma (F)	575		
76	Varin, Germaine (F)	575		
77	Walsh, William (M)	575		
78	Thibault, Angelo (M)	587		
79	Thibault, Henri (M)	587		
80	Thibault, Emmanuel (M)	587		
81	Thibault, Jean-Yves (M)	587		
82	Thibault, Jeannette (F)	587		
83	Martin, Manon (F)	597		
84	Allard, Jean-Pierre (M)	599		
85	Longchamps, Micheline (F)	599		
86	Legeault, Sylvie (F)	603		
87	Legeault, Daniel (M)	603		
88	Martin, Léo (M)	605		
89	Martin, Simone (F)	605		
90	Paquette, Pomela (F)	609		
91	Paquette, Albert (M)	609		
92	G. Cadieux, Lucille (F)	611		
93	Cadieux, Jean-Paul (M)	611		
94	Vaillancourt, Jean-Omer (M)	615		
95	Vaillancourt, Théma (F)	615		
96	Vaillancourt, Sandra (F)	617		
97	Normand, Lucia (F)	621		
98	Normand, Paul-Emile (M)	621		
99	Lespérance, Claire (F)	629		
100	Lespérance, Robert (M)	629		
101	Léveillé, André (M)	631		
102	Léveillé, Marcelle (F)	631		
103	Léveillé, Jacques (M)	633		
104	Rouleau, Renette (F)	633		
105	Rouleau, Linda (F)	635		
106	Johnston, Ghislaine (F)	645	Ap. 1	
107	Mireault, Daniel (M)	645	Ap. 1	
108	Dumais, Diane (F)	645	Ap. 1	
109	Vézina, Juliette (F)	645	Ap. 2	
110	Vézina, Pascal (M)	645	Ap. 2	
111	Aubry, Madeleine (F)	645	Ap. 3	
112	Lepage, Guy (M)	645	Ap. 3	
113	Bujold, Clément (M)	645	Ap. 3	
114	Blondin, Benoit (M)	645	Ap. 4	
115	Deshaies, Michele (F)	645	Ap. 7	
116	Dusseault, Yves (M)	645	Ap. 9	
117	Gagnon, Céline (F)	645	Ap. 9	
118	Bernard, Fernand (M)	645	Ap. 10	
119	Vézina, Jean (M)	645	Ap. 11	

RURAL/RURALE			electoral district/circonscription	URBAN/URBAINE		
N°	page		TERREBONNE	N°	page	
	N°	of/de		161	N° 1	of/de 3
polling division section de vote			certified certifié signature(s)-enumerator(s) / signature(s)-recenseur(s)	polling division section de vote		
			Cécile Quinion / Huguette Cloutier			

188454

F 303 **PRELIMINARY LIST OF ELECTORS**

8 5M 7 79

ELECTIONS CANADA

LISTE PRÉLIMINAIRE DES ÉLECTEURS

This list of qualified electors for the polling division number as set out below was prepared for use at the pending federal election from information obtained at the enumeration and has been certified by the signature(s) below as to completeness and correctness so far as is possible.

La présente constitue la liste des électeurs de la section de vote dont le numéro apparaît plus bas préparée en vue de l'élection fédérale en cours d'après les renseignements recueillis lors du recensement. Le(s) recenseur(s) y a(ont) apposé sa(leur) signature, affirmant que cette liste est aussi complète et exacte que possible.

N°	ST-LOUIS		
120	Latour, Ginette (F)	655	J6W 1J3
121	Houle, Richard (M)	655	
122	Latour, Manon (F)	655	
123	Palerme, Richard (M)	655	
124	Bureau, Serge (M)	657	
125	Bureau, Nicole (F)	657	
126	Migneault, Gérald (M)	659	
127	MIgneault, Donald (M)	659	
128	Migneault, Denise (F)	659	
129	Migneault, Sylvie (F)	661	
130	Fontaine, Daniel (M)	661	
131	Côté, Jean-Marc (M)	667	
132	Côté, Ernestine (F)	667	
133	Côté, Sylvie (F)	667	
134	Côté, Suzanne (F)	667	
135	Côté, France (F)	667	
136	Martin, Edgar (M)	673	
137	Martin, Alice (F)	673	
138	Charbonneau, Roland (M)	677	
139	Charbonneau, Irène (F)	677	
140	Charbonneau, Sylvie (F)	677	
141	Charbonneau, Réal (M)	677	
142	Chenard, Jean-Guy (M)	681	
143	Huard, Michel (M)	683	
144	Huard, Carole (F)	683	
145	Fabre, Eva (F)	685	
146	Fabre. Edouard (M)	685	
147	Fabre, Gérard (M)	687	
148	Fabre, Agathe (F)	687	
149	Ouimet, Eugénie (F)	699 Ap. 1	
150	Chartrand, Marguerite (F)	699 Ap. 2	
151	Brière, Blanche (F)	699 Ap. 3	
152	Brousseau, Irénée (M)	705	
153	Brousseau, Lucianna (F)	705	
154	Thériault, Laval (M)	707	
155	Lachapelle, Laurence (F)	711	
156	Lachapelle, Manon (F)	711	
157	Lachapelle, Louis-André (M)	711	
158	Ouimet, Thérèse (F)	713	
159	Demers, Alice (F)	717	
160	Limoges, Christian (M)	721	
161	Limoges, Louise (F)	721	
162	Limoges, Fernand (M)	721	
163	Gascon, Georges (M)	723	
164	Kusph, Gisèle (F)	735	J6W 1J7
165	Kusph, Colette (F)	735	
166	Kusph, Carole (F)	735	
167	Cyr, Luc (M)	825	
168	Lussier, Charles (M)	825	
169	Bouchard, Luc (M)	825	
170	Limoges, Yvon (M)	825	
171	Guindon, Guy (M)	825	
172	Leduc, Carole (F)	900	J6W 1K2
173	Bisson, René (M)	900	
174	Deshaies, Gérard (M)	901	J6W 1J7
175	Coulombe, Jean (M)	906 Ap.1	J6W 1K2
176	Castonguay, Francine (F)	906 Ap.1	
177	Proulx, Marie-Berthe (F)	906 Ap.3	
178	Proulx, Jean-Marie (M)	906 Ap.3	
179	Thouin, Solange (F)	906 Ap.4	
180	Thouin, Marie-Anne (F)	906 Ap.4	

N°	ST-LOUIS		
181	D. Masson, Geneviève (F)	924	J6W 1K2
182	D. Lachapelle, Geneviève(F)	927	J6W 1K1
183	Laurin, Gérard (M)	930	J2W 1K2
184	Broomfield, Percival (M)	930	
185	Blais, Yves (M)	930	
186	Taquet, Jean-Claude (M)	933	J6W 1K1
187	Sweeny-Taquet, Doris (F)	933	
188	Grenier, Bernard (M)	938	J6W 1K2
189	Grenier, Louis (M)	938	
190	Grenier, François (M)	938	
191	Grenier, Gisèle (F)	938	
192	Grenier, Lionel (M)	938	
193	Thuot, Roland (M)	939	J6W 1K1
194	Thuot, Gisèle (F)	939	
195	Thuot, Gérald (M)	939	
196	Poupart, Vincent (M)	960	J6W 1K2
197	Poupart, Gisèle (F)	960	
198	Poupart, Lionel (M)	960	
199	Poupart, Thérèse (F)	960	
200	Bélisle, Hélène (F)	963	J6W 1K1
201	Brule, Georges-André(M)	963	
202	Webster, Georges (M)	969	
203	Forest, Johanne (F)	969	
204	Rivet, Michel (M)	969	
205	Campeau, Pierre (M)	971	
206	Bradley, Yolande (F)	971	
207	Bradley, Johanne (F)	971	
208	Joyal, Cyrille (M)	979	
209	Joyal, Rita (F)	979	
210	Page, Francine (F)	981	
211	Pappe, Maryann (F)	983	
212	Page, Claude (M)	985	
213	Delcourt, Lucie (F)	987	
214	Gendron, Lucie (F)	993	
215	Gouger, Normand (M)	993	
216	Delisle, Jean-Pierre (M)	997	
217	Delisle, Louise (F)	997	
218	Hamel, Michel (M)	1003	
219	Girouard, Isabelle (F)	1003	
220	Basque, Eddy (M)	1017	
221	Basque, Nicole (F)	1017	
222	Ethier, Jean-Guy (M)	1019	
223	Ethier, Micheline (F)	1019	
224	Ethier, Mario (M)	1019	
225	Ethier, Daniel (M)	1019	
226	Gauvin, Adelbert (M)	1021	
227	Gauvin, Marjolaine (F)	1021	
228	Beaudoin, Lucien (M)	1024	J6W 1K2
229	Beaudoin, Lumina (F)	1024	
230	Bilodeau-Bourque, Pascale(F)	1024	
231	Bourque, Luc (M)	1026	
232	Lapointe, Marie-Reine (F)	1027	J6W 1K1
233	Lapointe, Pierre (M)	1027	
234	Vaillancourt, Sylvianne(F)	1028	J6W 1K2
235	Vaillancourt, Johanne (F)	1028	
236	Vaillancourt, Bibianne (F)	1028	
237	Vaillancourt, Marcel (M)	1028	
238	Carrière, Paul-André (M)	1029	J6W 1K1
239	Carrière, Rita (F)	1029	
240	Carrière, Richard (M)	1029	
241	Daunais, Louise (F)	1032	J6W 1K2

RURAL/RURALE			electoral district/circonscription	URBAN/URBAINE		
N°	page		TERREBONNE	N°	page	
	N°	of/de		161	N° 2	of/de 3
polling division section de vote			certified certifié signature(s)-enumerator(s) / signature(s)-recenseur(s) Cécile Quirion / Huguette Cloutier	polling division section de vote		

188455

F 303

8 5M 7-79

PRELIMINARY LIST OF ELECTORS

ELECTIONS CANADA

LISTE PRÉLIMINAIRE DES ÉLECTEURS

This list of qualified electors for the polling division number as set out below was prepared for use at the pending federal election from information obtained at the enumeration and has been certified by the signature(s) below as to completeness and correctness so far as is possible.

La présente constitue la liste des électeurs de la section de vote dont le numéro apparaît plus bas préparée en vue de l'élection fédérale en cours d'après les renseignements recueillis lors du recensement. Le(s) recenseur(s) y a(ont) apposé sa(leur) signature, affirmant que cette liste est aussi complète et exacte que possible.

N°			
	ST-LOUIS		
242	Daunais, Roland (M)	1032	J6W 1K2
243	Daunais, Jean-Guy (M)	1034	J6W 1K2
244	Daunais, Claire (F)	1034	
245	Raymond, Jean-Guy (M)	1037	J6W 1K1
246	Raymond, Diane (F)	1037	
247	St-Denis, Jacques (M)	1041	
248	Boudrias, Hélène (F)	1041	
249	Bonnette, Roger (M)	1043	
250	Bonnette, Carole (F)	1043	
251	Clark, Jean-Paul (M)	1050	J6W 1K2
252	Clark, Germaine (F)	1050	
253	Clark, Lise (F)	1050	
254	Clark, Chantal (F)	1050	
255	Clark, Josée (F)	1050	
256	Plante, Roger (M)	1050	

RURAL/RURALE			electoral district/circonscription	URBAN/URBAINE		
N°	page		TERREBONNE	N°	page	
	N°	of/de		161	N° 3	of/de 3
polling division section de vote			certified certifié signature(s)-enumerator(s) / signature(s)-recenseur(s) Cécile Dumais / Huguette Cloutier	polling division section de vote		

188456

F 303 **PRELIMINARY LIST OF ELECTORS**

8 5M 7-79

ELECTIONS CANADA

LISTE PRÉLIMINAIRE DES ÉLECTEURS

This list of qualified electors for the polling division number as set out below was prepared for use at the pending federal election from information obtained at the enumeration and has been certified by the signature(s) below as to completeness and correctness so far as is possible.

La présente constitue la liste des électeurs de la section de vote dont le numéro apparaît plus bas préparée en vue de l'élection fédérale en cours d'après les renseignements recueillis lors du recensement. Le(s) recenseur(s) y a(ont) apposé sa(leur) signature, affirmant que cette liste est aussi complète et exacte que possible.

N°			
	Curé comtois		
1	Richard, Ghislaine (F)	536	J6W3Y8
2	Richard, Jacques (M)	536	J6W3Y8
3	Coté Bertrand, Diane (F)	580	J6W1R7
4	Bertrand, Jean Maurice (M)	580	J6W1R7
5	Leroux, Bertrand (M)	596	J6W1R7
	Gagnon		
6	Hamon, Janette (F)	834	J6W2P4
7	Hamon, Yves (M)	834	J6W2P4
8	Hamon, Christiane (F)	834	J6W2P4
9	Gravel, Thérèse (F)	836	J6W2P4
10	Gravel, Gilles (M)	836	J6W2P4
	844 Gagnon J6W 2P4		
11	Béliveau, Marie-Blanche (F)	Apt. 1	
12	Léveillé, Anita (F)	Apt. 2	
13	Lajeunesse, Serge (M)	Apt. 4	
14	Paré, Jean-Claude (M)	Apt. 7	
15	Ducharme, Jeanne (F)	Apt. 8	
16	Denis, Yves (M)	Apt. 9	
17	Denis, Bertrand (M)	Apt. 9	
18	Paleme, Carole (F)	Apt. 10	
19	Dubois, Irene (F)	Apt. 11	
20	Sanscartier, Monique (F)	Apt. 12	
	856 Gagnon J6W 2P4		
21	Pronovost, Guy (M)	Apt. 1	
22	Pronovost, Jacques (M)	Apt. 1	
23	Pronovost, Gabrille (F)	Apt. 1	
24	Routhier, Françine (F)	Apt. 2	
25	Theriault, Richard (M)	Apt. 3	
26	Leclerc, Rosère (M)	Apt. 3	
27	Fournier, Linda (F)	Apt. 4	
28	Demers, Gilles (M)	Apt. 4	
29	Gregoire, Thérèse (F)	Apt. 5	
30	Allard, Henri (M)	Apt. 5	
	Lachapelle		
31	Laurin, Claude (M)	702	J6W2T7
32	Archambault, Diane (F)	702	J6W2T7
33	Archambault, Réal (M)	702	J6W2T7
34	Laurin, Albert (M)	704	J6W2T7
35	Larivière, Clement (M)	714	J6W2T7
36	Larivière, Jacqueline (F)	714	J6W2T7
37	Forget Allard Johanne (F)	716	J6W2T7
38	Forget, Jean-Guy (M)	716	J6W2T7
39	Colin, Lionel (M)	726	J6W2T7
40	Colin, Annette (F)	726	J6W2T7
41	Colin, Luc (M)	726	J6W2T7
42	Colin, Jacques (M)	726	J6W2T7
43	Bouchard, Michel (M)	728	J6W2T7
44	Bouchard, Fernande (F)	728	J6W2T7
45	Richard, Pierre (M)	749	J6W2T7
46	Richard, Michele (F)	746	J6W2T7
47	Dupras, Claude (M)	748	J6W2T7
48	Dupras, Noella (F)	748	J6W2T7
49	Lebeau, Claire (F)	755	J6W2T8
50	Chapleau, Augustin (M)	757	J6W2T8
51	Desjardins, Marguerite (F)	757	J6W2T8
52	Bourgie, Flore (F)	759	J6W2T8
53	Arnaud, Agathe (F)	763	J6W2T8
54	Walker, Suzanne (F)	765	J6W2T8
55	Walker, Allan (M)	765	J6W2T8
	771 Lachapelle J6W 2T8		
56	Pineault, Emilien (M)	Apt. 1	
57	Bocage, Chantale (F)	Apt. 2	
58	Claing, Pierrot (M)	Apt. 2	
59	Guenette, Normand (M)	Apt. 4	
60	Corbeil, Jacques (M)	Apt. 5	
61	Riendeau, Clement (M)	Apt. 6	
62	Brouillette, Sylvie (F)	Apt. 6	
63	Robert, Léon (M)	Apt. 10	
64	Chayer, Yvon (M)	Apt. 15	
65	Goulet, Jean-Luc (M)	Apt. 18	
	Lachapelle		
66	Drouin, Michel (M)	785	J6W2T8
67	Tanguay Michaud, Paula (F)	787	J6W2T8
68	Michaud, Alain (M)	787	J6W2T8
	788 Lachapelle J6W 2T9		
69	Turgeon, Nicole (F)	Apt. 1	
70	Gouger, Daniel (M)	Apt. 2	
71	Richard, Sophie (F)	Apt. 2	
72	Lapierre, Gisele (F)	Apt. 3	
73	Rochon, Martin (M)	Apt. 3	
74	Rochon, Joël (M)	Apt. 3	
	Lachapelle		
75	Jobin, Réal (M)	810	J6W2V1
76	Jobin, Manon (F)	810	J6W2V1
77	Paré, Sylvie (F)	811	J6W2V2
78	Paré, Michel (M)	811	J6W2V2
79	Durand, Micheline Joanne (F)	812	J6W2V1
80	Thibodeau, Bernard (M)	825	J6W2V2
81	Thibodeau, Celine (F)	825	J6W2V2
82	Thibodeau, Alain (M)	825	J6W2V2
83	Thibodeau, France (F)	825	J6W2V2
84	Coté, Agathe (F)	825a	J6W2V2
85	Coté, Armand (M)	825a	J6W2V2
86	Montesi, Gianfrance (M)	826	J6W2V1
87	Montesi, Helen (F)	826	J6W2V1
88	Nepveu, Emile (M)	826	J6W2V1
89	Renaud, Normand (M)	826a	J6W1V1
90	Gaudet, Jean (M)	827	J6W2V2
91	Gaudet, Janine (F)	827	J6W2V2
92	Lachapelle, Denis (M)	828	J6W2V1
93	Lachapelle, Louise (F)	828	J6W2V1
94	St-Jean, Denis (M)	843	J6W2V2
95	Blondin, Marcelle (F)	845	J6W2V2
96	Blondin, Philippe (M)	845	J6W2V2
97	Ouellet, Ghislain (M)	846	J6W2V1
98	Ouellet, Louise (F)	846	J6W2V1
99	Comtois, Diane (F)	847	J6W2V2
100	Desjardins, Serge (M)	848	J6W2V1

RURAL/RURALE			URBAN/URBAINE		
N°	page N°	of/de	N° 162	page N° 1	of/de 2
polling division / section de vote			polling division / section de vote		

electoral district/circonscription: Terrebonne

certified / certifié — signature(s)-enumerator(s) / signature(s)-recenseur(s): Claudine Landry | Lorna Gould

F 303 **PRELIMINARY LIST OF ELECTORS**

8 5M-7-79

ELECTIONS CANADA

188457

LISTE PRÉLIMINAIRE DES ÉLECTEURS

This list of qualified electors for the polling division number as set out below was prepared for use at the pending federal election from information obtained at the enumeration and has been certified by the signature(s) below as to completeness and correctness so far as is possible.

La présente constitue la liste des électeurs de la section de vote dont le numéro apparaît plus bas préparée en vue de l'élection fédérale en cours d'après les renseignements recueillis lors du recensement. Le(s) recenseur(s) y a(ont) apposé sa(leur) signature, affirmant que cette liste est aussi complète et exacte que possible.

N°			
101	Desjardins, Helen (F)	848	J6W2V1
102	Allie, Louise (F)	850	J6W2V1
103	Lauzon, Gilles (M)	861	J6W2V2
104	Lauzon, Huguette (F)	861	J6W2V2
105	Paquette, Aline (F)	862	J6W2V1
106	Paquette, Georges (M)	862	J6W2V1
107	Paquette, Marc (M)	862	J6W2V1
108	Massé, Lise (F)	863	J6W2V2
109	Massé, Alain (M)	863	J6W2V2
110	Hebert, Louise (F)	864	J6W2V1
111	Lavoie, Monique (F)	871	J6W2V2
112	Therrien, Françine (F)	872	J6W2V1
113	Therrien, Noël (M)	872	J6W2V1
114	Brault, Florian (M)	873	J6W2V2
115	Brouillette, Jasmyn (F)	874	J6W2V1
116	Brouillette, Jean-Guy (M)	874	J6W2V1
117	Roberge, Nicole (F)	881	J6W2V2
118	Roberge, Richard (M)	881	J6W2V2
119	Richard, Louise (F)	882	J6W2V1
120	Delisle, Judith (F)	883	J6W2V2
121	Delisle, Marielle (F)	883	J6W2V2
122	Delisle, Gilles (M)	883	J6W2V2
123	Messier, Anne-Marie (F)	884	J6W2V1
124	Messier, Daniel (M)	884	J6W2V1
125	St-Denis, Yves (M)	886	J6W2V1
126	Brousseau, Suzanne (F)	886	J6W2V1
127	Labelle, Michel (M)	890	J6W2V1
128	Labelle, Diane (F)	890	J6W2V1
129	Larivière, Coté Suzanne(F)	892	J6W2V1
130	Coté, André (M)	892	J6W2V1
131	Philippe, Emile (M)	894	J6W2V1
132	Philippe, Anita (F)	894	J6W2V1
133	Philippe, Richard (M)	894	J6W2V1
	St-Antoine		
134	Dubois, André (M)	554	J6W 1N5
135	Dubois, Chantal (F)	554	J6W 1N5
	Théberge		
136	Girard, Denis (M)	654	J6W2R6
137	Daignault, Lorraine (F)	654	J6W2R6
138	Lalancette, Dominique (F)	656	J6W2R6
139	Flanagan, Donald (M)	656	J6W2R6
140	Sanscartier, Celine (F)	657	J6W2R7
141	Boivert, Georgette (F)	661	J6W2R9
142	Litourneau, Armand (M)	661	J6W2R9
143	Desroches, Janine (F)	662	J6W2R6
144	Desroches, Gaston (M)	662	J6W2R6
145	Thuot, Carole (F)	674	J6W2R6
146	Gagnon, Marcelle (F)	674	J6W2R6
147	Champagne, Philippe (M)	675	J6W2R9
148	Champagne, Françoise (F)	675	J6W2R9
149	Champagne, Fernand (M)	675	J6W2R9
150	Champagne, Madeleine (F)	675	J6W2R7
151	Vezinas, Madeleine (F)	676	J6W2R6
152	Vezinas, Gilles (M)	676	J6W2R6
153	Despatie, Cecile (F)	685	J6W3E4
154	Despatie, Aimé (M)	685	J6W3E4
155	Meunier, Nicole (F)	696	J6W2R6
156	Meunier, André (M)	696	J6W2R6
157	Gauthier, Florimond	705	J6W2R7
158	Gauthier, Pauline (F)	705	J6W2R7
159	Caron, Pauline (F)	720	J6W2R6
160	Caron, Léopold (M)	720	J6W2R6
161	Auger, André (M)	720	J6W2R6
162	Caron, Lise (F)	720	J6W2R6
163	Di Meglio Silverio (M)	725	J6W2R7
164	Di Meglio Marie (F)	725	J6W2R7
165	Di Meglio Silvano (M)	725	J6W2R7
166	Moro, Sylvie (F)	751	J6W2R7
167	Moro, Suzanne (F)	751	J6W2R7
168	Vaillancourt, Marguerite(F)	751	J6W2R7
169	Léveillé, Louisette (F)	774	J6W2R8
170	Daunais, Nathalie (F)	774	J6W2R8
171	Clark, Gérard (M)	796	J6W2R8
172	Clark, Sylvie(F)	796	J6W2R8
173	Clark, Thérese (F)	796	J6W2R8
174	Tessier, Nelson (M)	796	J6W2R8
175	Laberge, Manon (F)	810	J6W2R9
176	Caron, Jocelyne (F)	810	J6W2R9
177	Gauthier, Gisele (F)	814	J6W2R9
178	Mondoux, Marie-Laure (F)	830	J6W2R9
179	Mondoux, Florant (M)	830	J6W2R9
180	David, Marc (M)	835	J6W2S1
181	David, Manon (F)	835	J6W2S1
182	Piché, Roger (M)	837	J6W2S1
183	Piché, Gaetane (F)	837	J6W2S1
184	Bonneville, Juliette (F)	844	J6W2R9
185	Bonneville, Florian (M)	844	J6W2R9
186	Ferguson, Bertha (F)	847	J6W2S1
187	Lalancette, Alain (M)	847	J6W2S1
188	Thomas, Diane (F)	847	J6W2S1
189	Thomas, Réal (M)	847	J6W2S1
190	Joubert, Louis (M)	847	J6W2S1
191	Monette, Camille (F)	849	J6W2S1
192	Rochon, Raoul (M)	858	J6W2R9
193	Rochon, Géraldine (F)	858	J6W2R9
194	Rochon, Ubaldine (F)	858	J6W2R9
195	Denault, Rita (F)	865	J6W2S1
196	Denault, Paul-Emile (M)	865	J6W2S1
197	Fortier, Sylvie (F)	865	J6W2S1
198	Fortier, Mario (M)	865	J6W2S1
199	Fortier, François (M)	865	J6W2S1
200	Fortier, Sylvain (M)	865	J6W2S1
201	Fortier, Daniel (M)	865	J6W2S1
202	Fortier, Adélard (M)	865	J6W2S1
203	Fortier, Françoise (F)	865	J6W2S1
204	Bonin, Andrée (F)	867	J6W2S1
205	Bonin, Jean-Claude (M)	867	J6W2S1
206	Lavoie, Pierre (M)	870	J6W2R9
207	Lavoie, Yolande (F)	870	J6W2R9
208	Sanscartier, Marguerite(F)	873	J6W2S1
209	Ouimet, Rose-Marie (F)	873	J6W2S1
210	Carbonneau, Michel (M)	875	J6W2S1
211	Carbonneau, Danielle(F)	875	J6W2S1
212	Carbonneau, Suzanne (F)	875	J6W2S1
213	Carbonneau, Jeannine(F)	875	J6W2S1
214	Comtois, Louise (F)	877	J6W2S1
215	Daigle, Alain (M)	879	J6W2S1
216	Daigle, Helen (F)	879	J6W2S1
217	Boucher, Diane (F)	881	J6W2S1
218	Major, Serge (M)	882	J6W2R9
219	Major, Suzanne (F)	882	J6W2R9
220	Major, Nathalie (F)	882	J6W2R9

RURAL/RURALE			electoral district/circonscription	URBAN/URBAINE		
N°	page		Terrebonne	N°	page	
	N°	of/de		162	N° 2	of/de 2
polling division section de vote			certified certifié signature(s)-enumerator(s) / signature(s)-recenseur(s) Claudine Landry / Anna Gould	polling division section de vote		

188458

F 303 **PRELIMINARY LIST OF ELECTORS**

8 5M-7-79

ELECTIONS CANADA

LISTE PRÉLIMINAIRE DES ÉLECTEURS

This list of qualified electors for the polling division number as set out below was prepared for use at the pending federal election from information obtained at the enumeration and has been certified by the signature(s) below as to completeness and correctness so far as is possible.

La présente constitue la liste des électeurs de la section de vote dont le numéro apparaît plus bas préparée en vue de l'élection fédérale en cours d'après les renseignements recueillis lors du recensement. Le(s) recenseur(s) y a(ont) apposé s(a)leur) signature, affirmant que cette liste est aussi complète et exacte que possible.

N°			
	COMTOIS		
	- - - - - - - - - - - - - - - - - -		
	DESJARDINS		
1	CLARK, Germain (M)	661	J6W2W6
2	CLARK, Louise (F)	661	
	681 DESJARDINS		
3	ROULEAU, Marlène (F)	Apt.1	
4	DESCHENE, France (F)	Apt.2	
5	ST-AUBIN, Richard (M)	Apt.2	
6	RIOPEL, Pierre (M)	Apt.3	
7	Riopel, Suzanne (F)	Apt.3	
8	BELANGER, Pauline (F)	Apt.4	
9	COTE, Line (F)	Apt.5	
10	COTE, Lida (F)	Apt.5	
11	COTE, Maurice (M)	Apt.5	
12	DELORME, Lucienne (F)	Apt.6	
13	MASSE, Jacques (M)	Apt.1	
14	AQUIN, Daniel (M)	701	
15	AQUIN, Gérard (M)	701	
16	AQUIN, Linda (F)	701	
17	AQUIN, Pierrette (F)	701	
18	CHARBONNEAU, Georges (M)	703	
19	CHARBONNEAU, Nicole (F)	703	
20	SIROIS, Manon (F)	711	
21	MASSE, Gilles (M)	711	
22	LABRIE-GOSSELIN, Johanne (F)	713	
23	GOSSELIN, Pierre (M)	713	
24	CADIEUX, Paul-André (M)	715	
25	LEMIEUX, Mariette (F)	715	
26	BRAULT, Céline (F)	727	
27	VILLEMEUVE, Yvan (M)	727	
28	MICHAUD, Alice (F)	729	
29	BRAULT, Lucie (F)	731	
30	SAUVE, Gilles (M)	731	
31	DUSSEAULT, André (M)	743	
32	DUSSEAULT, Thérèse (F)	743	
33	CHEVILLARD, Francis (M)	745	
34	FORGERT, Ginette (F)	745	
	DESJARDINS (suite)		J6W2W8
35	CARRIERE, Georges (M)	765	
36	CARRIERE, Jacqueline (F)	765	
37	BEAUPRE, Denise (F)	767	
38	BEAUPRE, Richard (M)	767	
	775 DESJARDINS		
39	RANCOUR, Rosaire (M)	Apt.1	
40	CLARK, Fernando (M)	Apt.2	
41	CLARK, Jean-Pierre (M)	Apt.2	
42	CLARK, Marie-Claire (F)	Apt.2	
43	RICHARD, Paulette (F)	Apt.3	
44	DUCHARME, Annette (F)	Apt.4	

N°			
	DESJARDINS		J6W2W8
45	MESSIER, Jean-Paul (M)	789	
46	CORBEIL- MESSIER, Mignonne (F)	789	
47	MESSIER, Sylvain (M)	789	
	DESJARDINS (suite)		J6W2W9
48	GAUTHIER, Chantal (F)	809	
49	GAUTHIER, Claire (F)	809	
50	GAUTHIER, Jean (M)	809	
51	GAUTHIER, Pierre-Paul (M)	809	
52	GAUTHIER, Thérèse (F)	809	
53	THIBODEAU, Danielle (F)	811	
54	GRAND-CHAMPS, Gaétan (M)	811	
55	GRENON, Jacinthe (F)	825	
56	GRENON, Marie-Paule (F)	825	
57	GRENON, Suzanne (F)	825	
58	GRENON, Viateur (M)	825	
59	HOGUE, Réjean (M)	843	
60	LEROUX, Nicole (F)	843	
61	LEVESQUE, Diane (F)	861	
62	LEVESQUE, Réal (M)	861	
63	LEVESQUE, Normand (M)	863	
64	LEVESQUE, Renée (F)	863	
65	AUCLAIR, André (M)	873	
66	AUCLAIR, Françoise (F)	873	
67	DUMAS, Louise (F)	879	
68	DUMAS, Rita (F)	879	
69	GAGNON, Normand (M)	881	
70	GAGNON, Suzanne (F)	881	
71	HEBERT, Jean-Paul (M)	883	
72	HEBERT, Rachel (F)	883	
73	THIBAULT, Denise (F)	891	
74	THIBAULT, Irenée (M)	891	
75	FOURNIER, Sylvain (M)	891	
76	GAGNE, Chantal (F)	891	
77	THIBAULT, Monique (F)	891	
78	LABBE, Danielle (F)	893	
79	LELIEVRE, Jean-François (M)	893	
	DESJARDINS (suite)		J6W2W5
80	LEPAGE, Rémi (M)	656	
81	LEPAGE, Gérard (M)	656	
82	LEPAGE, Eliette (F)	656	
83	OUIMET, Léa (F)	660	
84	OUIMET, Benoit (M)	660	
85	PELLETIER, Roxanne (F)	662	
86	LACHAPELLE, Alain (M)	662	
87	OUIMET, Paul-Emile (M)	664	
88	OUIMET, Julienne (F)	664	
89	CUSSON, Louise (F)	668	Apt.1
90	AUDET, Christian (M)	668	Apt.1
91	DUFOUR, Jean-Paul (M)	670	
92	DUFOUR, Annette (F)	670	
93	LAJEUNESSE, Danielle (F)	672	
94	LAROCHELLE, Odette (F)	674	
95	PELLETIER, Mario (M)	702	
96	PELLETIER, Denise (F)	702	

RURAL/RURALE			electoral district/circonscription	URBAN/URBAINE	
N°	page		Terrebonne	N° 163	page
	N°	of/de			N° 1 of/de 3
polling division section de vote			certified certifié signature(s)-enumerator(s) / signature(s)-recenseur(s) Madeleine B. Allard / Pierre Levesque		polling division section de vote

188459

F 303 **PRELIMINARY LIST OF ELECTORS**

8.5M-7-79

ELECTIONS CANADA

LISTE PRÉLIMINAIRE DES ÉLECTEURS

This list of qualified electors for the polling division number as set out below was prepared for use at the pending federal election from information obtained at the enumeration and has been certified by the signature(s) below as to completeness and correctness so far as is possible.

La présente constitue la liste des électeurs de la section de vote dont le numéro apparaît plus bas préparée en vue de l'élection fédérale en cours d'après les renseignements recueillis lors du recensement. Le(s) recenseur(s) y a(ont) apposé sa(leur) signature, affirmant que cette liste est aussi complète et exacte que possible.

N°			
	DESJARDINS		J6W2W5
97	LACHANCE, Shirley (F)	714	
98	LACHANCE, Yvan (M)	714	
99	GRENIER, Réginald (M)	716	
100	GRENIER, Johanne (F)	716	
101	GRENIER, Annette (F)	716	
102	BROECKAERT, Serges (M)	724	
103	BROECKAERT, Line (F)	724	
104	BRAULT, Mireille (F)	726	
105	BRAULT, Gilles (M)	726	
106	GIRARD, Jeannette (F)	728	
107	GIRARD, Ernest (M)	728	
108	BRAULT, Yves (M)	744	
109	BRAULT, Guylaine (F)	744	
110	BRAULT, Aline (F)	744	
111	RAYMOND, Roland (M)	746	
112	HEBERT, Manon (F)	746	
	DESJARDINS (suite)		J6W2W7
113	CREPEAU, Claude (M)	764	
114	DUGUAY, Béatrice (F)	764	
115	CREPEAU, Yves (M)	766	
116	AQUIN, Johanne (F)	766	
117	GOULET, Robert (M)	772	
118	GOULET-BEAUDRY, Chantal	772	
119	ARCHAMBEAULT, Huguette (F)	772	
120	ARCHAMBEAULT, André (M)	774	
121	ARPIN, Pierre (M)	778	
122	LEVESQUE, Gina (F)	778	
123	SABOURIN, Pierre(M)	782	
124	SABOURIN, Ginette (F)	782	
125	TANGUAY, Victoria (F)	786	
126	TANGUAY, Robert (M)	786	
127	TURMEL, Mario (M)	790	
128	TURMEL, Johanne (F)	790	
129	DUPONT, Yvonne (F)	812	J6W2X1
130	THUOT, Simone (F)	824	J6W3L5
131	THUOT, Léodard (M)	824	J6W3L5
	DESJARDINS (suite)		J6W2X1
132	MIGNEAULT, Paul-Emile (M)	826	
133	MIGNEAULT, Louise (F)	826	
134	CARDIN, Jean-François (M)	828	
135	CHAUVIN-CARDIN, Jocelyne (F)	828	
136	POIRIER-RAYMOND, Solange (F)	846	
137	RAYMOND, Jean-Guy (M)	846	
138	MESSIER, Michel (M)	848	
139	POIRIER, France (F)	848	
140	LAFLAMME, Josée (F)	850	
141	LAPOINTE, François (M)	850	
142	GAGNE, Réal (M)	856	
143	CHAUVETTE, Dianne (F)	856	
144	GAGNE, Denis (M)	858	
145	VENNE, Thérèse (F)	860	
146	DEMERS, Robert (M)	872	
147	DEMERS, Claire (F)	872	
148	DESGROSEILLERS, Marie-Ange (F)	882	

N°			
	DESJARDINS		J6W2X1
149	MORENCY, Jacques (M)	884	
150	MORENCY, Diane (F)	884	
151	VALLEE, Patricia (F)	892	
152	RIVEST, Marie (F)	894	
153	CHARBONNEAU, Gilbert (M)	894	
	MATHIEU		J6W2X5
154	GENDREAU, Mariette (F)	619	
155	GENDREAU, Gabrielle (F)	619	
156	GENDREAU, Serge (M)	619	
157	GENDREAU, Pierre (M)	619	
158	MCKAY, Roland (M)	627	
159	BOUDRIAS, Marcel (M)	627	
160	MCKAY, Françoise (F)	627	
161	DANIS, Louise (F)	637	
162	LAUZIERE, Guy (M)	637	
163	TALBOT-TARDIF, Julienne (F)	639	
164	COUDRY, Ginette (F)	645	
165	COUDRY, Raymond (M)	645	
166	VALIERE, Marcel (M)	647	
167	VALIERE, Pierrette (F)	647	
168	VALIERE, Daniel (M)	647	
169	BORDELEAU, Adrien (M)	655	
170	BORDELEAU, Colette (F)	655	
171	GAUTHIER, Germaine (F)	657	
172	GAUTHIER, André (M)	657	
173	GASCON, Marie-Andrée (F)	661	
174	DUPRES, Alain (M)	663	
175	DUPRES, Nicole (F)	663	
176	GAUDET, Fernand (M)	665	
177	GAUDET, Antoinette (F)	665	
178	BOUCHARD, Louise (F)	671	Apt.4
179	BOUCHARD, Jeanne (F)	671	Apt.1
180	BOUCHARD, Jean-Paul (M)	671	Apt.1
181	LEGRIS, Marcel (M)	681	
182	LABELLE, Diane (F)	681	
183	RENEAUD, Armand (M)	683	
184	RENEAUD, Denise (F)	683	
185	CARRON, Richard (M)	685	
186	GENDRON, Martine (F)	691	
187	GENDRON, Aline (F)	691	
188	GENDRON-POIRIER, Christiane (F)	693	
189	POIRIER, Daniel (M)	693	
190	BLANCHET, Gilles (M)	713	
191	BLANCHET, Hélène (F)	713	
192	ST-PIERRE, André (M)	715	
193	ST-PIERRE, Guy (M)	715	
194	ST-PIERRE, Jacqueline (F)	715	
195	BOUCHARD, Noella (F)	725	
196	TOUSIGNANT, Thérèse (F)	725	
197	ALARIE, Francine (F)	727	
198	BERGERON, Jean-Paul (M)	727	
199	GUINOIS, Marcel (M)	743	
200	OLYGNY, Marie-Claude (F)	743	
201	OLYGNY, Louis-André (M)	743	
202	OLYGNY, Renée (F)	743	

RURAL/RURALE			electoral district/circonscription	URBAN/URBAINE	
N°	page		Terrebonne	N° 163	page
	N°	of/de			2 of/de 3
polling division section de vote			certified certifié — signature(s)-enumerator(s) / signature(s)-recenseur(s)	polling division section de vote	

F 303 **PRELIMINARY LIST OF ELECTORS**

8 5M-7-79

ELECTIONS CANADA

188460

LISTE PRÉLIMINAIRE DES ÉLECTEURS

This list of qualified electors for the polling division number as set out below was prepared for use at the pending federal election from information obtained at the enumeration and has been certified by the signature(s) below as to completeness and correctness so far as is possible.

La présente constitue la liste des électeurs de la section de vote dont le numéro apparaît plus bas préparée en vue de l'élection fédérale en cours d'après les renseignements recueillis lors du recensement. Le(s) recenseur(s) y a(ont) apposé sa(leur) signature, affirmant que cette liste est aussi complète et exacte que possible.

N°			N°
	MATHIEU	J6W2X6	
203	FORGET, Laurette (F)	765	
204	FORGET, Yvette(F)	765	
205	LEPAGE, Céline (F)	775	
206	LEPAGE, Gisèle (F)	775	
207	LEPAGE, Marcel (M)	775	
208	OUIMET, Jean-Jacques (M)	789	
209	OUIMET, Rose (F)	789	
	MATHIEU (suite)	J6W2X8	
210	SAUVE, Paul (M)	809	
211	CHARBONNEAU, Mireille (F)	809	
212	CHARBONNEAU, Rollande (F)	809	
213	CHARBONNEAU, Fernand (M)	809	
214	BOULIANNE, Gisèle (F)	825	
215	BOULIANNE, André (M)	825	
216	BOULIANNE, Martine (F)	825	
217	LABELLE, Alain (M)	825	
218	DESORMEAUX, Chantal (F)	845	
219	DESORMEAUX, Jean-Marcel (M)	845	
220	DESORMEAUX, Nicole (F)	845	
221	CHAREST, Jean-Paul (M)	861	
222	CHAREST, Camille (F)	861	
223	ST-JEAN, Paul (M)	871	
224	ST-JEAN, Marie-Claire (F)	871	
225	ST-JEAN, André (M)	871	
226	VILLENEUVE, Gélinas (M)	881	
227	VILLENEUVE, Gratia (F)	881	
228	VILLENEUVE, Langis (M)	881	
229	VILLENEUVE, Lorraine (F)	881	
230	PARE, Eugénie (F)	891	
231	LACASSE, Marguerite (F)	891	
232	LACASSE, Clovis (M)	891	
	ST-ANTOINE		
	ST-PAUL		

RURAL/RURALE			electoral district/circonscription	URBAN/URBAINE		
N°	page		Terrebonne	N°	page	
	N°	of/de		163	N° 3	of/de 3
polling division section de vote			certified certifié / signature(s)-enumerator(s) / signature(s)-recenseur(s)	polling division section de vote		

188461

F 303

8 5M-7-79

PRELIMINARY LIST OF ELECTORS

ELECTIONS CANADA

LISTE PRÉLIMINAIRE DES ÉLECTEURS

This list of qualified electors for the polling division number as set out below was prepared for use at the pending federal election from information obtained at the enumeration and has been certified by the signature(s) below as to completeness and correctness so far as is possible.

La présente constitue la liste des électeurs de la section de vote dont le numéro apparaît plus bas préparée en vue de l'élection fédérale en cours d'après les renseignements recueillis lors du recensement. Le(s) recenseur(s) y a(ont) apposé sa(leur) signature, affirmant que cette liste est aussi complète et exacte que possible.

N°			
	Curé Comtois		
1	Allard, Emile (M)	732	J6W1R9
2	Allard-Renaud, Laurette (F)	732	"
3	Charron, Thérèse (F)	752	"
4	Charron, Aimé (M)	752	"
5	Lefebvre, Lilianne (F)	762	"
6	Lefebvre, Diane (F)	762	"
7	Lefebvre, Edmour (M)	762	"
8	Dumoulin, Gilbert (M)	762	"
9	Tremblay, Odilon (M)	762	"
10	Ricard, Guilène (F)	772	"
11	Ricard, Gisèle (F)	772	"
12	Ricard, Jean-Guy (M)	772	"
13	Perron, Thérèse (F)	790	"
	Mathieu		J6W2X4
14	Valiquette, Lynda (F)	594	"
15	Lapierre, Jacques (M)	596	"
16	Bouchard, Diane (F)	596	"
17	Marois-Cyr Diane (F)	598	"
18	Cyr, Maurice (M)	598	"
19	Leroux, Henri (M)	604	"
20	Leroux, Irène (F)	604	"
21	Lévesque, Pierette (F)	612	"
22	Lévesque, Etienne (M)	612	"
23	Ouimet, Pauline (F)	620	"
24	Ouimet, Jean-Marie (M)	620	"
25	Demers, Linda (F)	628	"
26	Demers, Jules (M)	628	"
27	Demers, Armande (F)	628	"
28	Demers, Sylvain (M)	628	"
29	Messier, Mignonne (F)	630	"
30	Messier, Alexandre (M)	630	"
31	Courcelles, Claudette (F)	638	"
32	Courcelles, Robert (M)	638	"
33	Sirard, Claudette (F)	640	"
34	Sirard, Jacques (M)	640	"
35	Gagnon, Monique (F)	646	"
36	Gagnon, Roger (M)	646	"
37	Jean, Jeanne (F)	648	"
38	Jean, Serge (M)	648	"
39	Labrèche, Lise (F)	656	"
40	Labrèche, Marcel (M)	656	"
41	Quevillon, Yvon	658	"
42	Grenon, Marie-Paule (F)	664	"
43	Grenon, Philippe (M)	664	"
44	Bédard, Marthe (F)	672	"
45	Bédard, Jérémie (M)	672	"
46	Allard, André (M)	682	"
47	Allard, Dominique (F)	682	"
48	Allard-Bradly, Madeleine (F)	682	"
49	Mercier-Lambert Suzanne (F)	684	"
50	Mercier, Pierre (M)	684	"
51	Drouin, Jeanne (F)	692	"
52	Archambault, Michel (M)	694	"
53	Gascon, Louise (F)	694	"
54	Bernier, Marielle (F)	706	"
55	Bernier, Richard (M)	706	"
56	Lafleur, Lorraine (F)	708	"
57	Guilbault, Jean (M)	708	J6W2X4
58	Leblanc, Alphonse (M)	710	"
59	Vigneault, Philippe (M)	710	"
60	Taric, Michel (M)	710	"
61	White, Fernande-Sophie (F)	726	"
62	David, Jean-Marc (M)	726	"
63	Gauthier, Robert (M)	726	"
64	Pellegrino, Jean (M)	728	"
65	Lemire, Louise (F)	728	"
66	Allard-Juteau, Colette (F)	736	"
67	Allard, André (M)	736	"
68	Surprenant, Johann (F)	740	"
69	Bleau, Robert (M)	740	"
70	Faucher, Claudine (F)	790	"
71	Faucher, Claudette (F)	790	"
72	Danis, Serge (M)	776	"
73	Danis, André (M)	776	"
74	Goyette-Danis Jacqueline (F)	776	"
75	Archambault-Renaud Flores, (F)	810	"
76	De Laroche, Clevenand H. (M)	826	"
77	De Laroche, Madeleine (F)	826	"
78	De La Sablonnière, Yvette (F)	846	"
79	De La Sablonnière, Gaston (M)	846	"
80	Langlois, Simonne (F)	862	"
81	Ouimet, Martin (M)	872	"
82	Ouimet, Lily (F)	872	"
83	Ouimet, Noëlla (F)	872	"
84	Ouimet, Gabriel (M)	872	"
85	Papineau, Fleurette (F)	892	"
86	Papineau, Augustin	892	"
	Osias Vézina		J6W1R3
87	Laflamme, Evelyne (F)	727	"
88	Laroche, Réal (M)	727	"
89	Godard, Françoise (F)	761	"
90	Godard, Roger (M)	761	"
91	Desroches, Denise (F)	762	J6W1R4
92	Tremblay, Roger (M)	762	"
93	Lauzon, Thérèse (F)	791	"
	Ouimet		J6W3V1
94	Gaudet, Marie-Claire (F)	595	"
95	Gaudet, Florent (M)	595	"
96	Sabourin, Nicole (F)	605	"
97	Sabourin, André (M)	605	"
98	Albero, Julianna (F)	607	"
99	Albero, José (M)	607	"
100	Lussier, Diane (F)	615	"
101	Hamel, Chantal (F)	615	"
102	Hamel, Raymond (M)	615	"
103	Morin, Lise (F)	617	"
104	Allard, Jean-Claude (M)	617	"
105	Beaumier, Claude (M)	625	"
106	Beaumier, Henriette (F)	625	"
107	Beaumier, Stéphane (M)	625	"
108	Lapointe, François (M)	627	"

RURAL/RURALE

N°	page N°	of/de

polling division / section de vote

electoral district/circonscription: TERREBONNE

URBAN/URBAINE

N°	page N°	of/de
164	1	3

polling division / section de vote

certified / certifié — signature(s)-enumerator(s) / signature(s)-recenseur(s)

Suzanne Carbonneau Johanne Surprenant

188462

F 303 PRELIMINARY LIST OF ELECTORS

8 5M 7 79

ELECTIONS CANADA

LISTE PRÉLIMINAIRE DES ÉLECTEURS

This list of qualified electors for the polling division number as set out below was prepared for use at the pending federal election from information obtained at the enumeration and has been certified by the signature(s) below as to completeness and correctness so far as is possible.

La présente constitue la liste des électeurs de la section de vote dont le numéro apparaît plus bas préparée en vue de l'élection fédérale en cours d'après les renseignements recueillis lors du recensement. Le(s) recenseur(s) y a(ont) apposé sa(leur) signature, affirmant que cette liste est aussi complète et exacte que possible.

N°			
109	Lapointe, Ginette (F)	627	J6W3V1
110	St-Yves, Conrad (M)	635	"
111	St-Yves, Germaine (F)	635	"
112	St-Yves, Michel (M)	635	"
113	Juteau, Claude (M)	637	"
114	Lebeau, Ginette (F)	637	"
115	Allard, Edouard (M)	647	"
116	Allard, Huguette (F)	647	"
117	L'Archevesque Médéric(M)	655	"
118	L'Archevesque Huguette(F)	655	"
119	Girard, Judith (F)	657	"
120	Girard, Réal (M)	657	"
121	Lavoie, Pauline (F)	665	"
122	Lavoie, Maurice (M)	665	"
123	Landry, Simonne (F)	667	"
124	Landry, Evariste (M)	667	"
125	Landry, Stella (F)	667	"
126	Jean, Marguerite (F)	675	"
127	Jean, Bruno (M)	675	"
128	St-Yves, Dinna (F)	675	"
129	St-Yves, Jean (M)	675	"
130	St-Yves, Gérard (M)	675	"
131	Allard, Rachel (F)	695	"
132	Allard, Robert (M)	695	"
133	Allard, Vincent (M)	695	"
134	Morin, Jacques (M)	711	"
135	Morin, Jeannine (F)	711	"
136	Cédilotte, Johanne (F)	713	"
137	Fournier, Martin (M)	713	"
138	Lebrasseur, Gaétane (F)	723	"
139	Lebrasseur, Bernard (M)	723	"
140	Cardin, Louise (F)	725	"
141	Sabourin, Philippe (M)	725	"
142	Lortie, Lise (F)	743	"
143	Lortie, Stéphane (M)	743	"
144	Lortie, Jacques-André(M)	743	"
145	Lortie, Joseph (M)	743	"
146	Aubin, Jacques (M)	765	"
147	Aubin, Juliette (F)	765	"
148	Thériault, Henriette(F)	775	"
149	Thériault, Cécile (F)	775	"
150	Thériault, Diane (F)	775	"
151	Thériault, Denis (M)	775	"
152	Bélanger, Brigitte (F)	777	"
153	Boileau, Serge (M)	777	"
154	Charbonneau, France (F)	789	"
155	Charbonneau, Michel (M)	789	"
156	Tremblay, Madeleine (F)	809	"
157	Tremblay, Pierre-Paul(M)	809	"
158	Roy, Jean (M)	825	"
159	Roy, Georgette (F)	825	"
160	Tremblay, Géraldine (F)	845	"
161	Tremblay, Ernest (M)	845	"
162	Perrault, Jacques (M)	861	"
163	Perrault, Mannon (F)	861	"
164	Perrault, Claire (F)	861	"
165	Chisholm, Arthur (M)	871	"
166	Chisholm, Colin (M)	871	"
167	Chisholm, Keziah (F)	871	"
168	Latour, Henri (M)	881	"
169	Roy, Marcelle (F)	891	"
170	Roy, Lionel (M)	891	"
171	Des Alliers, Claude(M)	971	"
172	Des Alliers-Lepage, Colombe (F)	971	J6W3B2
173	Elias, Gloria (F)	842	"
174	Elias, Gladys (F)	842	"
	St-Antoine		J6W1N8
175	De Serres, Alice (F)	727	J6W1N8
176	De Serres, André (M)	727	"
177	Bourdages, Denise (F)	728	J6W1N9
178	Bourdages, Eudore (M)	728	"
179	Dorais, Lorraine (F)	732	"
180	Dorais, Robert (M)	732	"
181	Robichaud, Danielle (F)	741	J6W1N8
182	Ducharme, Gisèle (F)	742	J6W1N9
183	Ducharme, Yves (M)	742	"
184	Pilon, Denise (F)	745	J6W1N8
185	Pilon, Yvon (M)	745	"
186	Pilon, Johanne (F)	745	"
187	Gilbert, Jeannette (F)	746	J6W1N9
188	Gilbert, Florent (M)	746	"
189	Allard, Micheline (F)	767	J6W1N8
190	Allard, Bertrand (M)	767	"
191	Ouellette, Pierrette (F)	768	J6W1N9
192	Ouellette, René (M)	768	"
193	Sanchez, Odette (F)	771	J6W1N8
194	Sanchez, Richard (M)	771	"
195	Sanchez, Monique (F)	771	"
196	Pronovost, Marie (F)	772	J6W1N9
197	Pronovost, Daniel (M)	772	"
198	Farez, Ginette (F)	785	J6W1N8
199	Farez, Marcel (M)	785	"
200	Farez, Sylvie (F)	785	"
201	Cadieux, Stéphane (M)	786	J6W1N9
202	Fournier, Emile (M)	786	"
203	Cadieux, Germaine (F)	789	J6W1N8
204	Cadieux, Jean-Paul (M)	789	"
	St-Paul		J6W1M6
205	Contant, Andrée (F)	712	
206	Bertrand-Ouellette, Germaine (F)	712	J6W1M6
207	Contant, Jacques (M)	712	"
208	Contant, Sylvain (M)	712	"
209	Quevillon, Armand (M)	727	J6W1M7
210	Quevillon, Fernande (F)	727	"
211	Lapointe, Denise (F)	761	J6W1M7
212	Bélisle, Philippe (M)	761	"
213	Bélisle, Danielle (F)	761	"
214	Bélisle, Jean (M)	761	"
215	Gascon, Micheline (F)	771	"
216	Gascon, Gilles (M)	771	"
217	Gascon, Chantal (F)	771	"
218	Bourgouin, Pierre (M)	785	"
219	Bourgouin, Claudette (F)	785	"
220	Bourgouin, Fernande (F)	785	"
221	Bourgouin, Alphonse (M)	785	"
	St-Sacrement		J6W1R3
222	Lauzon, Martine (F)	791	"
223	Lauzon, Roger (M)	791	"

RURAL/RURALE

N° | page N° of/de

polling division / section de vote

electoral district/circonscription: Terrebonne

URBAN/URBAINE

N° 164 | page N° 2 of/de 3

polling division / section de vote

certified / certifié

signature(s)-enumerator(s) / signature(s)-recenseur(s)

Suzanne Carbonneau | Johanne Surprenant

188463

F 303

8 5M-7-79

PRELIMINARY LIST OF ELECTORS

ELECTIONS CANADA

LISTE PRÉLIMINAIRE DES ÉLECTEURS

This list of qualified electors for the polling division number as set out below was prepared for use at the pending federal election from information obtained at the enumeration and has been certified by the signature(s) below as to completeness and correctness so far as is possible.

La présente constitue la liste des électeurs de la section de vote dont le numéro apparaît plus bas préparée en vue de l'élection fédérale en cours d'après les renseignements recueillis lors du recensement. Le(s) recenseur(s) y a(ont) apposé sa(leur) signature, affirmant que cette liste est aussi complète et exacte que possible.

N°				N°
224	Lauzon, Réal (M)	791	J6W1R3	
225	Desnoyers, Annette (F)	835	J6W3E9	
226	Desnoyers, Jordan (M)	835		

RURAL/RURALE			electoral district/circonscription	URBAN/URBAINE		
N°	page		Terrebonne	N°	page	
	N°	of/de		164	N° 3	of/de 3
polling division section de vote			certified certifié signature(s)-enumerator(s) / signature(s)-recenseur(s) Suzanne Carbonneau / Johanne Surprenant	polling division section de vote		

F 303 **PRELIMINARY LIST OF ELECTORS**

8 5M-7-79

ELECTIONS CANADA

188464

LISTE PRÉLIMINAIRE DES ÉLECTEURS

This list of qualified electors for the polling division number as set out below was prepared for use at the pending federal election from information obtained at the enumeration and has been certified by the signature(s) below as to completeness and correctness so far as is possible.

La présente constitue la liste des électeurs de la section de vote dont le numéro apparaît plus bas préparée en vue de l'élection fédérale en cours d'après les renseignements recueillis lors du recensement. Le(s) recenseur(s) y a(ont) apposé sa(leur) signature, affirmant que cette liste est aussi complète et exacte que possible.

N°		
	CROISSANT DE LA SEIGNEURIE	J6W3K5
1	PAGE, Josée (F)	614
2	PAGE, Pierre (M)	614
3	HEBERT, Michel (M)	616
4	HEBERT, Nicole (F)	616
5	ROBERT, Claude (M)	618
6	ROBERT, Lisette (F)	618
7	CORBEIL, Jacques (M)	620
8	CORBEIL, Lorraine (F)	620
	EPHRAIM RAYMOND	J6W3G7
9	ROBERT, Réal (M)	615
10	ROBERT, Micheline (F)	615
11	CERE, Yves (M)	617
12	FRECHETTE-CERE, Lise (F)	617
13	FRECHETTE, Edouard (M)	617
14	BEAUDOIN, Johanne (F)	633
15	LEBLANC, Florian (M)	635
16	LEBLANC, Emilienne (F)	635
17	BOUTHILLETTE, Johanne (F)	637
18	LAFRANCE, Lise (F)	637
19	DAUNAIS, Daniel (M)	639
20	DAUNAIS, Solange (F)	639
21	PAQUETTE, Pauline (F)	641
22	PAQUETTE, Hormidas (M)	641
23	PAQUETTE, Michel (M)	641
24	OUIMET, Sylvie (F)	643
25	CHARLEBOIS, Yves (M)	655
26	MESSIER, Gilles (M)	655
27	POULIN, Serge (M)	655
28	POULIN, Line (F)	655
29	MEILLEUR, Chantal (F)	655
30	HIGGINS, Louise (F)	657
31	JEAN, Daniel (M)	657
32	HEBERT, Philippe (M)	663
33	HEBERT, Johanne (F)	663
34	HEBERT, Sylvie (F)	663
35	HEBERT, Richard (M)	663
36	HEBERT, Pierrette (F)	663
37	HOULE, Violaine (F)	667
38	HOULE, Michel (M)	667
39	CHARBONNEAU, Gislaine (F)	693
40	COTNOIR, Jean-François (M)	693
41	BOUCHER, Hector (M)	695
42	BOUCHER, Thérèse (F)	695
43	BOUCHER-EMOND, Sylvie (F)	697
44	LARRIVEE, Carole (F)	705 Apt.1
45	MORIN, Michelle (F)	705 Apt.1
46	LEPAGE, Lise (F)	705 Apt.2
47	SOULARD, Marcel (M)	705 Apt.2
48	CARDIN, Normand (M)	705 Apt.3
49	VENNE, Fernando (M)	705 Apt.5
50	VENNE, Yvette (F)	705 Apt.5
51	VENNE, Céline (F)	705 Apt.5
52	PAQUETTE, Manon (F)	725
53	AUDET, Marie-Josée (F)	727
54	AUDET, Linda (F)	727
55	AUDET, Denise (F)	727
56	AUDET, Normand (M)	727
57	GRONDIN, Jean-Claude (M)	745
58	GRONDIN, Madeleine (F)	745

N°		
	EPHRAIM RAYMOND	J6W3G9
59	GUERTIN, Noella (F)	765
60	GUERTIN, Pierre (M)	765
61	BRODEUR, Liliane (F)	767
62	GAGNON, Alice (F)	767
63	PAQUETTE, Fernand (M)	767
64	BOURQUE, Simone (F)	775
65	LANGLOIS, Alain (M)	775
66	GAUTHIER, Sylvie (F)	775
67	PAQUETTE, Clément (M)	777
68	PAQUETTE, Denise (F)	777
69	BOURGOIN, Annette (F)	777
70	L'ARCHEVEQUE, Joceline (F)	785
71	RAYMOND, Robert (M)	785
72	L'ARCHEVEQUE, Roch (M)	787
73	L'ARCHEVEQUE, Marie (F)	787
	EPHRAIM RAYMOND (suite)	J6W3H1
74	GERMAIN, Lionel (M)	813
75	GERMAIN, Laurette (F)	813
76	TRUDEL, Pierrette (F)	815
77	TRUDEL, Robert (M)	815
78	DUFOUR, Réal (M)	823
79	DUFOUR, Renée (F)	823
80	BROUILLETTE, Nicole (F)	833
81	BROUILLETTE, Serge (M)	833
82	BROUILLETTE, Josée (F)	833
83	FORGET, Rose (F)	835 Apt.1
84	MARTEL, Huberte (F)	835 Apt.2
85	GUENETTE, Jean-Rock (M)	855
86	RICHARD, Josée (F)	855
87	LAVOIE, Alain (M)	857
88	LAVOIE, Danielle (F)	857
89	NARDOSA, Magalie (F)	859
90	GOULET, Alain (M)	859
91	FOREST, Alain (M)	861
92	PETITPAS, Adèle (F)	863
93	PETITPAS, Chantal (F)	863
94	BARBE, Fleur-Ange (F)	865
95	BARBE, Raoul (M)	865
96	LEMIRE, Thérèse (F)	867
97	MESSIER, Claude (M)	875
98	MESSIER, Louise (F)	875
99	FORGET, Carmen (F)	877
100	CLARK, Denise (F)	891
101	OUELLETTE, Murielle (F)	893
102	OUELLETTE, Josée (F)	893
103	OUELLETTE, Bernard (M)	893
104	OUELLETTE, Clarence (M)	893
105	OUELLETTE, Jean-Guy (M)	893
	EPHRAIM RAYMOND (suite)	J6W3G8
106	MESSIER, Claude (M)	616
107	MESSIER, Pierre (M)	616
108	MESSIER, Michel (M)	616
109	BELISLE, Albertine (F)	634
110	BELISLE, Léopold (M)	634
111	LEVAC, Josée (F)	650
112	LEVAC, Jean-Pierre (M)	650

RURAL/RURALE			electoral district/circonscription	URBAN/URBAINE		
N°	page N°	of/de	Terrebonne	N° 165	page N° 1	of/de 3
polling division section de vote			certified certifié — signature(s)-enumerator(s) / signature(s)-recenseur(s)	polling division section de vote		

Claudette Durand | Gilles Séguin

F 303 **PRELIMINARY LIST OF ELECTORS**

8 5M-7-79

ELECTIONS CANADA

LISTE PRÉLIMINAIRE DES ÉLECTEURS

188465

This list of qualified electors for the polling division number as set out below was prepared for use at the pending federal election from information obtained at the enumeration and has been certified by the signature(s) below as to completeness and correctness so far as is possible.

La présente constitue la liste des électeurs de la section de vote dont le numéro apparaît plus bas préparée en vue de l'élection fédérale en cours d'après les renseignements recueillis lors du recensement. Le(s) recenseur(s) y a(ont) apposé sa(leur) signature, affirmant que cette liste est aussi complète et exacte que possible.

N°		
	EPHRAIM RAYMOND	J6W3G8
113	LEVAC, Paulette (F)	650
114	GUYMOND, Félix (M)	662
115	LEMELIN, Milène (F)	674
116	TERRIEN, Jeanne-D'Arc(F)	674
117	FORGET, Léa (F)	674
118	GUERARD, Jeanne (F)	688
119	GUERARD, Diane (F)	688
120	LAVIGNE, Denise (F)	700
121	LAVIGNE, Pierre (M)	700
122	SCHUMANN, Arno (M)	724
123	BOURGOUIN, Jean (M)	740
124	BOURGOUIN, Jeanne-D'Arc(F)	740
125	BOURGOUIN, Suzanne (F)	740
126	MORISSETTE, Clément (M)	758
127	HEROUX, Jean-Louis (M)	776
128	HEROUX, Françoise (F)	776
	EPHRAIM RAYMOND (suite)	J6W3H2
129	MCLAUGHLIN, Jocelyne (F)	862
130	BRIERE, Jacqueline (F)	870
131	BRIERE, Hector (M)	870
132	LATOUR, Nicole (F)	878
133	LATOUR, Raymond (M)	878
134	LACHAPELLE, Martine (F)	886
135	LACHAPELLE, Daniel (M)	886
136	LACHAPELLE, Denise (F)	886
137	LACHAPELLE, Bernard (M)	886
	ST-ANTOINE	J6W1P1
138	TRUDEL, Marie-Anne (F)	827
	ST-MICHEL	J6W 3K1
139	PLOUFFE, Andrée (F)	601
140	PLOUFFE, Anne-Marie (F)	601
141	PLOUFFE, Jean-François(M)	601
142	PLOUFFE, Roger (M)	601
143	DESJARDINS, Francine (F)	605
144	DESJARDINS, Robert (M)	605
145	CHURCH, Christiane (F)	609
146	CHURCH, Daniel (M)	609
147	CHURCH, Denis (M)	609
148	CHURCH, Karl (M)	609
149	CHURCH, Raymond (M)	609
150	ROY, Ginette (F)	613
151	ROY, Ronald (M)	613
	ST-MICHEL (suite)	J6W2K2
152	PELLETIER, Colette (F)	630
153	BINETTE, Jacques (M)	630
154	CORBEIL, Johanne (F)	650
155	CORBEIL, Pierre (M)	650
	ST-PAUL	J6W1N9
156	ARBOUR, Sylvain (M)	806
157	CORBEIL, André (M)	840
158	CORBEIL, Noella (F)	840

N°		
	ST-PAUL	J6W1N9
159	CORBEIL, Sylvain (M)	840
	ST-SACREMENT	J6W3E6
160	CHAPUT, Claudette (F)	604
161	AUBUT, Alice (F)	606
162	COUSINEAU, Annette (F)	614
163	COUSINEAU, Jean (M)	614
164	COUSINEAU, Léo (M)	614
165	COUSINEAU, Michel (M)	614
166	GENDRON, Claire (F)	624
167	GENDRON, Marcel (M)	624
168	GAGNON, Giselle (F)	634
169	GAGNON, Marc (M)	634
170	PERREAULT, France (F)	636
171	PERREAULT, Raymond (M)	636
172	DAUNAIS, Alice (F)	644
173	DAUNAIS, Marcel (M)	644
174	RIVET, Céline (F)	654
175	RIVET, Cécile (F)	654
176	RIVET, René (M)	654
177	RIVET-PRUD'HOMME, Hélène (F)	656
178	PRUD'HOMME, Raynald(M)	656
179	LIMOGE, Antoinette (F)	664
180	BOURQUE, Pauline (F)	664
181	PROVOST, Annette (F)	674
182	FONTAINE, Gilbert (M)	676
183	FONTAINE, Gisèle (F)	676
184	BEAUDOIN, Richard (M)	684
185	BEAUDOIN, J-Rock (M)	684
186	LIMOGES, Paul-Emile (M)	694
187	LIMOGES, Germaine (F)	694
188	LIMOGES, Jean (M)	694
189	LAVOIE, Carolle (F)	704
190	MAILLE, Jacques (M)	704
191	BOYD, John (M)	704
192	CADOTTE, Pierre (M)	706
193	CHAMPAGNE, Xavier (M)	714
194	CHAMPAGNE, Gaétan (M)	714
195	CHAMPAGNE, Irène (F)	714
196	DANCOSE, Pierre (M)	724
197	MEUNIER, Jean (M)	726
198	MEUNIER, Nicole (F)	726
199	RAYMOND, Pierre (M)	744
200	RAYMOND, Raymonde (F)	744
	ST-SACREMENT (suite)	J6W3E7
201	BOLDUC, Alain (M)	756
202	BOLDUC, Diane (F)	756
203	ALARIE, Louise (F)	758
204	BOSSE, Serge (M)	758
205	VIAU, Angèle (F)	774
206	DUCHENE, Serge (M)	786 Apt.1
207	DUCHENE, Diane (F)	786 Apt.1
208	OUIMET, Germaine (F)	786 Apt.3
209	MORIN, Richard (M)	786 Apt.3

RURAL/RURALE			electoral district/circonscription	URBAN/URBAINE	
N°	page		Terrebonne	N° 165	page N° 2 of/de 3
	N°	of/de	certified / certifié signature(s)-enumerator(s) / signature(s)-recenseur(s)		
polling division section de vote			Claudette Ouard / Gilles Séguin	polling division section de vote	

F 303 **PRELIMINARY LIST OF ELECTORS**

8 5M-7-79

ELECTIONS CANADA

188466

LISTE PRÉLIMINAIRE DES ÉLECTEURS

This list of qualified electors for the polling division number as set out below was prepared for use at the pending federal election from information obtained at the enumeration and has been certified by the signature(s) below as to completeness and correctness so far as is possible.

La présente constitue la liste des électeurs de la section de vote dont le numéro apparaît plus bas préparée en vue de l'élection fédérale en cours d'après les renseignements recueillis lors du recensement. Le(s) recenseur(s) y a(ont) apposé sa(leur) signature, affirmant que cette liste est aussi complète et exacte que possible.

N°		
	ST-SACREMENT	J6W3E8
210	FOURNEL, Gérard (M)	820 Apt.1
211	FOURNEL, Gérald (M)	820 Apt.1
212	FOURNEL, Nicole (F)	820 Apt.1
213	FOURNEL, Hélène (F)	820 Apt.2
214	LABELLE, Carole (F)	820 Apt.3
215	ALLARD, Benoit (M)	824
216	ALLARD, Laurette (F)	824
217	BROUILLETTE, Gérard (M)	834
218	BROUILLETTE, Aurore (F)	834
219	GAGNON, Johanne (F)	834 Apt.1
220	LEBLANC, Johanne (F)	834 Apt.2
221	COTE, Carole (F)	836
222	FORGET, Francine (F)	848
223	FORGET, Alphonse (M)	848
224	CHARBONNEAU, Jeanne-D'Arc (F)	850
225	LAPIERRE, Thérèse (F)	852
226	BERNIER-OUELLETTE, Christiane (F)	858 Apt.1
227	OUELLETTE, Jean-Claude (M)	858 Apt.1
228	THERRIEN, André (M)	858 Apt.2
229	THERRIEN, Rita (F)	858 Apt.2
230	COTE, Fleurette (F)	858 Apt.3
231	COTE, Martin (M)	858 Apt.3
232	COTE, Sylvain (M)	858 Apt.3
233	HUARD, Michelle (F)	878
234	HUARD, Daniel (M)	878
235	HUARD, Nicole (F)	878
236	HUARD, Gérard (M)	878
237	SANSCARTIER, Michel (M)	892
238	RAYMOND, Marie-Andrée (F)	892
239	MORNEAU, Jean-Noel (M)	894
240	MORNEAU, Jacques (M)	894
241	MORNEAU, Isabelle (F)	894
242	MORNEAU, France (F)	894
243	MORNEAU, Arthur (M)	894

N°

RURAL/RURALE			electoral district/circonscription	URBAN/URBAINE		
N°	page		Terrebonne	N° 165	page	
	N°	of/de			N° 3	of/de 3
polling division section de vote			certified signature(s)-enumerator(s) / signature(s)-recenseur(s) certifié Claudette Durand / Gilles Lévesque	polling division section de vote		

188467

F 303

8 5M-7-79

PRELIMINARY LIST OF ELECTORS

ELECTIONS CANADA

LISTE PRÉLIMINAIRE DES ÉLECTEURS

This list of qualified electors for the polling division number as set out below was prepared for use at the pending federal election from information obtained at the enumeration and has been certified by the signature(s) below as to completeness and correctness so far as is possible.

La présente constitue la liste des électeurs de la section de vote dont le numéro apparaît plus bas préparée en vue de l'élection fédérale en cours d'après les renseignements recueillis lors du recensement. Le(s) recenseur(s) y a(ont) apposé sa(leur) signature, affirmant que cette liste est aussi complète et exacte que possible.

N°			
	CURE COMTOIS		
1	Forget, André (M)	715	J6W1R8
2	Heppell, Richard (M)	751	J6W 1S1
3	Heppell, Lucette (F)	751	
4	Heppell, Arthur (M)	751	
5	Heppell, Joel (M)	751	
6	Tourangeau, Normand (M)	761	J6W1S1
7	Tourangeau, Nicole (F)	761	
8	Tourangeau, Pascal (M)	761	
9	Tourangeau, François (M)	761	
10	Lauzon, Gilles (M)	856	J6W1S3
11	Lauzon, Françoise (F)	856	
12	Lauzon, Robin (M)	856	
13	Bourgeois, Lucien (M)	888	J6W1S3
14	Bourgeois, Jeannine (F)	888	
15	Bourgeois, Guy (M)	888	
16	Lachapelle, Jacques (M)	951	J6W1S4
17	Lachapelle, Ginette (F)	951	
18	Boivin, Marcel (M)	963	J6W1S4
19	Boivin, Danielle (F)	963	
20	Boivin, Paul (M)	963	
21	Boivin, Jean (M)	963	
22	Tassé, Hélène (F)	975	J6W1S4
23	Tassé, Jean-Pierre (M)	975	
24	Lauzon, Jean-Guy (M)	987	J6W1S4
25	Lauzon, Françoise (F)	987	
26	Desnoyers, Luc (M)	999	J6W1S4
27	Desnoyers, Gaston (M)	999	
28	Desnoyers, Marthe (F)	999	
29	Robinson, Richard (M)	1018	J6W1S5
30	Robinson, Viviane (F)	1018	J6W1S5
31	Boisvert, Pierre (M)	1023	J6W1S4
32	Boisvert, Diane (F)	1023	
33	Talbot, Robert (M)	1035	J6W1S4
34	Talbot, Huguette (F)	1035	
35	Fortin, Claire (F)	1040	J6W1S5
36	Fortin, Robert (M)	1040	
37	Ianniciello, Mario(M)	1047	J6W1S4
38	Ianniciello, Antonio (M)	1047	
39	Ianniciello, Pasqualina (F)	1047	
40	Tousignant, Gérard (M)	1052	J6W1S5
41	Tousignant, Bella (F)	1052	
42	Tousignant, Josée (F)	1052	
43	Morin, Guy (M)	1059	J6W1S4
44	Morin, André (M)	1059	
45	Morin, Sylvie (F)	1059	
46	Morin, Charlotte (F)	1059	
47	Lévesque, Ghislaine (F)	1066	J6W1S5
48	Lévesque Pronovost,Michel(M)	1066	
49	Huet, Manon (F)	1071	J6W1S4
50	Huet, Michel (M)	1071	
51	Huet, Germaine (F)	1071	
52	Huet, Claude (M)	1071	
53	Lemire, Claude (M)	1076	J6W1S5
54	Lemire, Rachel (F)	1076	
55	Gravel, Alfred Sr.(M)	1076A	J6W1S5
56	Gravel, Alfred Jr.(M)	1076A	
57	Gravel, Murielle (F)	1076A	
	COMTOIS (PLACE)		
58	Deschatelets, Madeleine (F)	908	J6W1S6
59	Deschatelets, Pierre (M)	908	
60	Deschatelets, Yves (M)	908	J6W1S6
61	Deschatelets, Marc (M)	908	
62	Michaud, Louis (M)	912	J6W1S6
63	Michaud, Jeannine (F)	912	
64	Michaud, Pierre (M)	912	
65	Levesque, Lucien (M)	916	J6W1S6
66	Levesque, Claudette (F)	916	
67	Martel, Nathalie (F)	920	J6W1S6
68	Martel, Collette (F)	920	
69	Martel, Réal (M)	920	
70	Langevin, Roland (M)	926	J6W1S6
71	Langevin, Carmen (F)	926	
72	Preville, Denis (M)	930	J6W1S6
73	Preville, Lucille (F)	930	
74	Preville, André (M)	930	
75	Preville, Louise (F)	930	
76	Gosselin Charbonneau,Agnes(F)	936	J6W1S6
77	Gosselin, Eric (M)	936	
78	Gosselin, Levis (M)	936	
79	Gagnon, Laurette (F)	940	J6W1S6
80	Gagnon, Gabriel (M)	940	
81	Gagnon, Carole (F)	940	
82	Gagnon, Marc (M)	940	
83	Gagnon, Chantale (F)	940	
84	Gagnon, Sylvie (F)	940	
85	Meunier, Guy (M)	944	J6W1S6
86	Meunier, Jeannette (F)	944	
87	Meunier, Nathalie (F)	944	
88	Meunier, Danielle (F)	944	
89	Bérubé, Mireille (F)	948	J6W1S6
90	Hugron, Léopold (M)	948	
91	Nobert, Roland (M)	952	J6W1S6
92	Nobert, Lorraine (F)	952	
	DES SEIGNEURS (Boul.)		
93	Tardif, Jean-Claude (M)	721	J6W1T5
	DUPRE		
94	Boutou, Gérard (M)	831	J6W3K6
95	Boutou, Jocelyne (F)	831	
96	Boutou, Jacqueline (F)	831	
97	Boutou, Roland (M)	831	
98	Ethier, Emilienne (F)	834	J6W3K7
99	Layette, Pauline (F)	834	
100	Locas, Pierrette (F)	834	
101	Vaillancourt, Denis (M)	834	
102	Pelletier, Léo (M)	834	
103	Fleurant, Marguerite (F)	834	
104	Boisvert, Sarah (F)	834	
105	Tremblay, Marie-Louise (F)	834	
106	Ouellette, Mignonne (F)	834	
107	Richard, Juliette (F)	834	
108	Cherry, Richard (M)	834	
109	Durocher, Jean-Marie (M)	834	
110	Roy, Donalda (F)	834	
111	Lamarche, Emilienne (F)	834	
112	Turner, Nelly (F)	834	
113	Perreault, Gabrielle (F)	834	
114	McMahon, John (M)	834	
115	Church, Jacques (M)	834	
116	Boisvert, Lucille (F)	834	

RURAL/RURALE

N° | page N° of/de

polling division section de vote

electoral district/circonscription: Terrebonne

certified certifié

signature(s)-enumerator(s) / signature(s)-recenseur(s): Hélène Lavoie, Ginette Ouellette

URBAN/URBAINE

N° 166 | page N° 1 of/de 3

polling division section de vote

188468

F 303 **PRELIMINARY LIST OF ELECTORS**

8 5M-7-79

ELECTIONS CANADA

LISTE PRÉLIMINAIRE DES ÉLECTEURS

This list of qualified electors for the polling division number as set out below was prepared for use at the pending federal election from information obtained at the enumeration and has been certified by the signature(s) below as to completeness and correctness so far as is possible.

La présente constitue la liste des électeurs de la section de vote dont le numéro apparaît plus bas préparée en vue de l'élection fédérale en cours d'après les renseignements recueillis lors du recensement. Le(s) recenseur(s) y a(ont) apposé sa(leur) signature, affirmant que cette liste est aussi complète et exacte que possible.

N°			
	DUPRE		
117	Morin, Gérard (M)	834	J6W3K7
118	Vaillancourt, Ghislaine (F)	834	
119	Joly, Rosaire (M)	834	
120	Leriche, Antoinette (F)	834	
121	Gauthier, Fernand (M)	834	
122	Cyr, Bernadette (F)	834	
123	Cooksley, Richard (M)	834	
124	Lalande, Godfroy (M)	834	
125	Ouellette, Ozine (F)	834	
126	Forget, Paul (M)	834	
127	Lauzon, Yvonne (F)	834	
128	Rhéaume, Gérard (M)	834	
129	Chartrand, Jeanne (F)	834	
130	O'Brien, Alice (F)	834	
131	Pomerleau, Arthur (M)	834	
132	Therrien, Réginald (M)	834	
133	Taillefer, Lucienne (F)	834	
134	Locas, René (M)	834	
135	Martel, Gertrude (F)	834	
136	Misata, Paul (M)	834	
137	Chapleau, François (M)	834	
138	Dame, Camil (M)	834	
139	Thibodeau, Aurore (F)	834	
140	Ouellet, Bernard (M)	834	
141	Dunk, Liliane (F)	834	
142	Goyer, Cécile (F)	834	
143	Guillemette, Jacqueline (F)	834	
144	Villeneuve, Castul (M)	834	
145	Pilon, Jules (M)	834	
146	Boisvert, George (M)	834	
147	Ouimet, Denise (F)	834	
148	Nantel, Jeanne (F)	834	
149	Desjardins, Maria (F)	834	
150	Laheire, Thérèse (F)	834	
151	Desautels, Florida (F)	834	
152	Carrière, Aurèle (M)	851	J6W3K6
153	Carrière, Jacqueline (F)	851	
	EPHRAIM RAYMOND		
154	Blondin, Martin (M)	907	J6W3H3
155	Blondin, Anne (F)	907	
156	Blondin, Claudette (F)	907	
157	Blondin, Richard (M)	907	
158	Bergeron Ouimet, Pauline (F)	909	J6W3H3
159	Brière Boisvert, Lucille (F)	911	J6W3H3
160	Gaumont, André (M)	913	J6W3H3
	L.H. DESJARDINS		
161	St-Louis, Russell (M)	905	J6W2X2
162	St-Louis, Marguerite (F)	905	
163	St-Louis, Kai (M)	905	
164	Rousseau, Robert (M)	918	J6W2X3
165	Rousseau, Denis (M)	918	
166	Rousseau, Désirée (F)	918	
167	Collette, Marcel (M)	932	J6W2X3
168	Collette, Agathe (F)	932	
169	Collette, Sylvain (M)	932	
170	Moreau, Gilles (M)	935	J6W2X2
171	Moreau, Murielle (F)	935	
172	Moreau, France (F)	935	J6W2X2
173	Moreau, Alain (M)	935	
174	Beaulieu, Ernest (M)	954	J6W2X3
175	Beaulieu, Laurenza (F)	954	
176	Beaulieu, Antoine (M)	954	
	LACHAPELLE		
177	Racette, Jean (M)	911	J6W2V4
178	Aubry, Suzanne (F)	911	
179	Lapierre, Johanne (F)	912	J6W2V3
180	Lapierre, Serge (M)	912	
181	Lapierre, Roland (M)	912	
182	Lapierre, Germaine (F)	912	
183	Layette, Yves (M)	924	J6W2V3
184	Layette, Monique (F)	924	
185	Layette, Gérard (M)	924	
186	Bureau, Fernand (M)	925	J6W2V4
187	Bureau, Pierrette (F)	925	
188	Leblanc, Florient (M)	935	J6W2V4
189	Lorrain, Jean (M)	955	J6W2V4
190	Benette, Albert (M)	955	
191	Paradis, Ena (F)	955	
	965 LACHAPELLE		J6W2V4
192	Bussières, Mariette (F)	Apt.1	
193	Bussières, Guy (M)	Apt.1	
194	Beaudry, André (M)	Apt.2	
195	Therrien, Liette (F)	Apt.2	
196	Perreault, Gérard (M)	Apt.3	
197	Allard, Robert (M)	Apt.5	
	MATHIEU		
198	Stuart, Ghislaine (F)	904	J6W2Y1
199	Stuart, Roger (M)	904	
200	Poulin, Fernand (M)	906	J6W2Y1
201	Poulin, Lise (F)	906	
202	Rochon, Amedée (F)	911	J6W2Y2
203	Rochon, Georges (M)	911	
204	Rochon, Germaine (F)	911	
205	Rochon, Delia (F)	911	
206	Goyer Lebeau, Ginette (F)	916	J6W2Y1
207	Goyer, Gaetane (F)	916	
208	Gingras, Bernadette (F)	918	J6W2Y1
209	Racicot, France (F)	920	J6W2Y1
210	Racicot, Monique (F)	920	
211	Racicot, Jean-Marc (M)	920	
212	Bucci, Ricardo (M)	925	J6W2Y2
213	Bucci, Pierre (M)	925	
214	Gauthier, Marie-Claire (F)	934	J6W2Y1
215	Gauthier, Bernard (M)	934	
216	Corbeil, Marcel (M)	936	J6W2Y1
217	Corbeil, Agathe (F)	936	
	945 MATHIEU		J6W2Y2
218	Morin, Collette (F)	Apt.1	
219	Harvey, Lucien (M)	Apt.2	
220	Quevillon, Yvon (M)	Apt.3	
221	St-Gelais, Yvon (M)	Apt.4	
222	Thibault, Sylvie (F)	Apt.4	

RURAL/RURALE			electoral district/circonscription	URBAN/URBAINE		
N°	page N°	of/de	Terrebonne	N° 166	page N° 2	of/de 3
polling division / section de vote			certified / certifié signature(s)-enumerator(s) / signature(s)-recenseur(s) Hélène Larrivée / Pierrette Ouellette	polling division / section de vote		

F 303 **PRELIMINARY LIST OF ELECTORS**

8 5M-7-79

ELECTIONS CANADA

188469

LISTE PRÉLIMINAIRE DES ÉLECTEURS

This list of qualified electors for the polling division number as set out below was prepared for use at the pending federal election from information obtained at the enumeration and has been certified by the signature(s) below as to completeness and correctness so far as is possible.

La présente constitue la liste des électeurs de la section de vote dont le numéro apparaît plus bas préparée en vue de l'élection fédérale en cours d'après les renseignements recueillis lors du recensement. Le(s) recenseur(s) y a(ont) apposé s(a)leur) signature, affirmant que cette liste est aussi complète et exacte que possible.

N°			
	945 MATHIEU		J6W2Y2
223	Bergeron, Yves (M)	Apt.5	
224	Roberge Bédard, Clémence (F)	Apt.6	
225	Roberge, Gérard (M)	Apt.6	
226	Piché, Paul-Yvon (M)	Apt.7	
227	Morissette, Louise (F)	Apt.8	
228	Brousseau, Fernand (M)	Apt.9	
229	Brousseau, Réjeanne (F)	Apt.9	
230	Brousseau, André (M)	Apt.9	
231	Deschenes, Daniel (M)	Apt.10	
232	Roy, Josée (F)	Apt.11	
233	Valiquette, Francine (F)	Apt.12	
	OUIMET		
234	Aubin, Marc (M)	906	J6W3B6
235	Aubin, Suzanne (F)	906	
236	Racette, Sylvain (M)	907	J6W3B7
237	Racette, Claire (F)	907	
238	Léger, Suzanne (F)	918	J6W3B6
239	Léger, Huber (M)	918	
240	Léger, Emerence (F)	918	
241	Lauzon, Paul (M)	925	J6W3B7
242	Lauzon, Jeannine (F)	925	
243	Bolduc, Guy (M)	933	J6W3B7
244	Bolduc, Lucia (F)	933	
245	Bolduc, Guylaine (F)	933	
246	Bolduc, Josée (F)	933	
	ST-ANTOINE		
247	Messier, Rosario (M)	855	J6W1P6
248	Messier, Marielle (F)	855	
249	Messier, Francine (F)	855	
250	Messier, Jeannine (F)	855	
251	Messier, Lise (F)	855	
252	Messier, Lucie (F)	855	
253	Malouin, Rita (F)	867	J6W1P2
254	Malouin, Yvon (M)	867	
255	Malouin, Sylvie (F)	867	
256	Maquignaz, Jean (M)	901	J6W1P2
257	Maquignaz, Robert (M)	901	
258	Maquignaz, Louis R.(M)	901	
259	Maquignaz, Louis J. (M)	901	
260	Maquignaz, Françoise (F)	901	
261	Viens, Hector (M)	917	J6W1P2
262	Viens, Rita (F)	917	
263	Viens, Judes (M)	917	
264	Viens, Philippe (M)	917	
265	Viens, Dominique (M)	917	
266	Levesque, Marcel (M)	933	J6W1P2
267	Levesque, Maria (F)	933	
268	Beauchamp, Roger (M)	949	J6W1P2
269	Beauchamp, Thérèse (F)	949	
270	Beauchamp, Charle (M)	949	
271	Beauchamp, Johanne (F)	949	
272	Durand, Pierre (M)	981	J6W 1P2
273	Durand, Lise (F)	981	
274	Robert, Jean (M)	997	J6W1P2
275	Robert, Monique (F)	997	
276	Marrocco, Valerio (M)	1015	J6W3X2
277	Marrocco, Denise (F)	1015	
278	Dumas, Yvette (F)	1015	J6W3X2
279	Desautels, Alain (M)	1019	J6W3X2
280	Desautels, Marie (F)	1019	
	ST-MICHEL		
281	Laplante, Johanne (F)	840	J6W3K4
282	Brière, Christian (M)	840	
283	Coté, Aurore (F)	842	J6W3K4
284	Girard, Edgard (M)	842	
285	Mercier, Jean-Pierre (M)	843	J6W3Y7
286	Mercier, Diane (F)	843	
287	Barbeau, Gilberte (F)	844	J6W3K4
288	Barbeau, Roland (M)	844	
289	Barbeau, Daniel (M)	844	
290	Chaussé, Louise (F)	846	J6W3K4
291	Ranger, Denise (F)	848	J6W3K4
292	Carrière, Serge (M)	848	
293	Clark, Robin (M)	850	J6W3K4
294	Clark, Francine (F)	850	
295	Lambert, Robert (M)	875	J6W3Y7
296	Lambert, Johanne (F)	875	
297	Castonguay, Michel (M)	901	J6W3Y7
298	Castonguay, Dominique (F)	901	
299	Favreau, Jean-Denis (M)	925	J6W3Y7
300	Favreau, Denise (F)	925	
301	Favreau, Jean-Jacques (M)	925	
302	Lemieux, Denis (M)	933	J6W3Y7
303	Lemieux, Michèle (F)	933	
	ST-SACREMENT		
304	Forest, Louise (F)	907	J6W3G1
305	Forest, Albert (M)	907	
306	Levesque, Reina (F)	910	J6W3G2
307	Levesque, Gilles (M)	910	
308	Ouellette, Roland (M)	925	J6W3G1
309	Ouellette, Luc (M)	925	
310	Ouellette, Marie-Marthe (F)	925	
311	Asselin Picard, Juliette (F)	928	J6W3G2
	THEBERGE		
312	Joly, Christine (F)	910	J6W2S2
313	Joly, France (F)	910	
314	Bernier, Louis (M)	910	
315	Vezina, Daniel (M)	911	J6W2S3
316	Vezina, Johanne (F)	911	
317	Vezina, Armande (F)	911	
318	Vezina, Donatien (M)	911	
319	McMullen, James (M)	925	J6W2S3
320	McMullen, Irene (F)	925	
321	Ménard, Denise (F)	936	J6W2S2
322	Renaud, Réal (M)	936	
323	Lavoie, Denis (M)	941	J6W2S3
324	Lavoie, Madeleine (F)	941	
325	Lavoie, Simonne (F)	941	
326	Vaillancourt, Michèle (F)	950	J6W2S2
327	Vaillancourt, Daniel (M)	950	
328	Lortie, Carmen (F)	953	J6W2S3
329	Lortie, Robert (M)	953	
330	Nadeau, André (M)	953	

RURAL/RURALE			electoral district/circonscription	URBAN/URBAINE		
N°	page N°	of/de	Terrebonne	N°	page N°	of/de
				166	3	3
polling division section de vote			certified certifié signature(s)-enumerator(s) / signature(s)-recenseur(s) Hélène Dorvau / Pierrette Ouellette	polling division section de vote		

188470

F 303 **PRELIMINARY LIST OF ELECTORS**

8 SM 7 79

ELECTIONS CANADA

LISTE PRÉLIMINAIRE DES ÉLECTEURS

This list of qualified electors for the polling division number as set out below was prepared for use at the pending federal election from information obtained at the enumeration and has been certified by the signature(s) below as to completeness and correctness so far as is possible.

La présente constitue la liste des électeurs de la section de vote dont le numéro apparaît plus bas préparée en vue de l'élection fédérale en cours d'après les renseignements recueillis lors du recensement. Le(s) recenseur(s) y a(ont) apposé sa(leur) signature, affirmant que cette liste est aussi complète et exacte que possible.

N°			
	DESPRES		
1	Dufour, Marie (F)	809	J6W 1P8
2	Dufour, Raymond (M)	809	J6W 1P8
3	Ouellet, Johanne (F)	825	J6W 1P8
4	Lavoie, Francine (M)	827	J6W 1P8
5	Lavoie, Jean-Noël (M)	827	J6W 1P8
6	Bouliane, Marlène (F)	835	J6W 1P6
7	Desrochers, Jacques (M)	837	J6W 1P8
8	Campagna, Johanne (F)	837	J6W 1P8
9	Davis, Lorraine (F)	837	J6W 1P8
10	Thompson, Thérèse (F)	845	J6W 1P8
11	Caron, Hélène (F)	847	J6W 1P8
12	Limoges, André (M)	826	J6W 1P9
13	Deshormeaux, Réjeanne (F)	826	J6W 1P9
14	Limoges, Marguerite (F)	836	J6W 1P9
	(Place) Eymard		
15	Gascon, Caroline (F)	621	J6W 3J2
16	Gascon, François (M)	621	J6W 3J2
17	Gascon, Jean (M)	621	J6W 3J2
18	Gascon, Louis (M)	621	J6W 3J2
19	Gascon, Thérèse (F)	621	J6W 3J2
20	Renaud, Guy (M)	627	J6W 3J2
21	Renaud, Monique (F)	627	J6W 3J2
22	Vezina, François (M)	633	J6W 3J2
23	Vezina, Michèle (F)	633	J6W 3J2
24	Vezina, Roxanne (F)	633	J6W 3J2
25	Mercier, Claire (F)	649	J6W 3J2
26	Demarbre, Marcel (M)	661	J6W 3J2
27	Demarbre, Marielle (F)	661	J6W 3J2
28	Demarbre, Ginette (F)	661	J6W 3J2
29	Demarbre, Michel (M)	661	J6W 3J2
30	Desjardins, André (M)	673	J6W 3J2
31	Desjardins, Lorraine (F)	673	J6w 3J2
32	Paré, Marc (M)	687	J6W 3J2
33	Paré, Marcelle (F)	687	J6W 3J2
34	Paré, Martine (F)	687	J6W 3J2
35	Paré, Richard (M)	687	J6W 3J2
36	Lamoureux, Juliette (F)	699	J6W 3J2
37	Lamoureux, Odette (F)	699	J6W 3J2
38	Lamoureux, Roger (M)	699	J6W 3J2
39	Lamoureux, André (M)	723	J6W 3J2
40	Lamoureux, Lyne (F)	723	J6W 3J2
41	Lamoureux, Pierrette (F)	723	J6W 3J2
42	Clark, Madeleine (F)	747	J6W 3J2
43	Paquette, Claude (M)	845	J6W 3J2
44	Paquette, Esther (F)	845	J6W 3J2
45	Paquette, Lyla (F)	845	J6W 3J2
46	Paquette, Sophie (F)	845	J6W 3J2
47	Lachapelle, Claude (M)	951	J6W 3J2
48	Lachapelle, Despatie, Louise (F)	951	J6W 3J2
49	Vidal, Denise (F)	985	J6W 3J2
50	Vidal, Maurice (M)	985	J6W 3J2
51	Vidal, Yvonne (F)	985	J6W 3J2
52	Brault, Chantal (F)	1007	J6W 3J2
53	Brault, Eulalie (F)	1007	J6W 3J2
54	Brault, Jean (M)	1007	J6W 3J2
55	Brault, Lyne (F)	1007	J6W 3J2
56	Laroche, André (M)	1023	J6W 3J2
57	Laroche, Francine (F)	1023	J6W 3J2
58	Delaunais, Gérard (M)	622	J6W 3J3
59	Delaunais, Marguerite (F)	622	J6W 3J3
60	Pedneault, Geneviève (F)	626	J6W 3J3
61	Pedneault, Nathalie (F)	626	J6W 3J3
62	Pedneault, Romuald (M)	626	J6W 3J3
63	Pedneault, Yves (M)	626	J6W 3J3
64	Mercier, Marcel (M)	1000	J6W 3J3
65	Mercier, Michèle (F)	1000	J6W 3J3
66	Laurence, Colette (F)	1022	J6W 3J3
67	Laurence, Jean-Richard (M)	1022	J6W 3J3
	LOIGNON		
68	Lafleur, Pierre (M)	1317	J6W 4H3
69	Lafleur, Suzanne (F)	1317	J6W 4H3
70	Mainville, Monique (F)	1325	J6W 4H3
71	Mainville, Robert (M)	1325	J6W 4H3
72	Lamontagne, Micheline (F)	1333	J6W 4H3
73	Ross, Yvon (M)	1333	J6W 4H3
74	Favreau, Carole (F)	1341	J6W 4H3
75	Thuot, Jean-Marc (M)	1341	J6W 4H3
76	Sigouin, François (M)	1349	J6W 4H3
77	Favreau, Hélène (F)	1349	J6W 4H3
78	Jeannotte, Elaine (F)	1357	J6W 4H3
79	Jeannotte, Fernande (F)	1357	J6W 4H3
80	Jeannotte, Marcel (M)	1357	J6W 4H3
81	Pelchat, Jeanine (F)	1365	J6W 4H3
82	Pelchat, Simone (F)	1365	J6W 4H3
83	Desjardins, Madeleine (F)	1373	J6W 4H3
84	Desjardins, Paul (M)	1373	J6W 4H3
85	Ménard, Bruno (M)	1381	J6W 4H3
86	Ménard, Gilles (M)	1381	J6W 4H3
87	Menard, Paulette (F)	1381	J6W 4H3
88	Bernatchez, Marcel (M)	1405	J6W 4H3
89	Bernatchez, Monique (F)	1405	J6W 4H3
90	Gutière, Christiane (F)	1418	J6W 4H2
91	Gutière, Serge (M)	1418	J6W 4H2
92	Pilon, Jocelyne (F)	1421	J6W 4H3
93	Lavoie, Paul-E. (M)	1421	J6W 4H3
94	Gervais, Michel (M)	1429	J6W 4H3
95	Gervais, Rita (F)	1429	J6W 4H3
96	Daoust, Claudette (F)	1437	J6W 4H3
97	Daoust, Normand (M)	1437	J6W 4H3
98	Guay, Robert (M)	1268	J6W 4H2
99	De Chantal, Stella (F)	1268	J6W 4H2
100	Trussard, Jean-Charles (M)	1284	J6W 4H3
101	Authier, Johanne (F)	1284	J6W 4H3
102	Leclerc, André (M)	1292	J6W 4H2
103	Leclerc, Micheline (F)	1292	J6W 4H2
104	Murray, Desneiges (F)	1300	J6W 4H2
105	Murray, Jean-Claude (M)	1300	J6W 4H2
106	Murray, Renée (F)	1300	J6W 4H2
107	Leroux, Ginette (F)	1316	J6W 4H2
108	Leroux, Richard (M)	1316	J6W 4H2
109	Roth, Acciari, Lyse (F)	1324	J6W 4H2
110	Acciari, Robert (M)	1324	J6W 4H2
111	Gagné, Gilbert (M)	1332	J6W 4H2
112	Gagné, Laurette (F)	1332	J6W 4H2
113	Ducharme, France (F)	1340	J6W 4H2
114	Ducharme, Michel (M)	1340	J6W 4H2
115	Lecours, Claude (M)	1348	J6W 4H2
116	Lecours, Denis (M)	1348	J6W 4H2
117	Lecours, Jacques (M)	1348	J6W 4H2
118	Lecours, Pauline (F)	1348	J6W 4H2

RURAL/RURALE			electoral district/circonscription	URBAN/URBAINE		
N°	page		TERREBONNE	N°	page	
	N°	of/de		167	N° 1	of/de 3
polling division section de vote			signature(s)-enumerator(s) / signature(s)-recenseur(s) certified certifié	polling division section de vote		

188471

F 303 PRELIMINARY LIST OF ELECTORS

8 5M 7 79

ELECTIONS CANADA

LISTE PRÉLIMINAIRE DES ÉLECTEURS

This list of qualified electors for the polling division number as set out below was prepared for use at the pending federal election from information obtained at the enumeration and has been certified by the signature(s) below as to completeness and correctness so far as is possible.

La présente constitue la liste des électeurs de la section de vote dont le numéro apparaît plus bas préparée en vue de l'élection fédérale en cours d'après les renseignements recueillis lors du recensement. Le(s) recenseur(s) y a(ont) apposé s(alleur) signature, affirmant que cette liste est aussi complète et exacte que possible.

N°			
	LOIGNON		
119	Beauregard, Jean-Marc (M)	1364	J6W 4H2
120	Beauregard, Marielle (F)	1364	J6W 4H2
121	Latour, Carole (F)	1372	J6W 4H2
122	Latour, Richard (M)	1372	J6W 4H2
123	Lambert, Charlette (F)	1380	J6W 4L2
124	Marson, Francis (M)	1380	J6W 4L2
125	Marson, Monique (F)	1380	J6W 4L2
	MOODY		
126	Bergeron, Marielle (F)	985	J6W 4M8
127	Bergeron, Suzanne (F)	985	J6W 4M8
128	Mathieu, Laurier (M)	985	J6W 4M8
	ST. ANTOINE		
129	Boisvert, Jeannette (F)	1025	J6W 1P5
130	Boisvert, Richard (M)	1025	J6W 1P5
131	Ouellette, Danielle (F)	1033	J6W 1P5
132	Ouellette, Jacques (M)	1033	J6W 1P5
133	Gascon, Antoine (M)	1037	J6W 1P5
134	Gascon, Yves (M)	1037	J6W 1P5
135	Charbonneau, Gaston (M)	1049	J6W 1P5
136	Gourd, Ghislaine (F)	1049	J6W 1P5
137	Forest, Jeanne (F)	1051	J6W 1P5
138	Lauzon, Pierrette (F)	1053	J6W 1P5
139	Lauzon, Rémi (M)	1053	J6W 1P5
140	Carrière, Guy (M)	1069	J6W 1P5
141	Aspirot, Oliva (F)	1069	J6W 1P5
142	Clark, Juliette (F)	1071	J6W 1P4
143	Lauzon, Marcel (M)	1071	J6W 1P4
144	Robillard, Bruno (M)	1077	J6W 1P5
145	Robillard, Lucille (F)	1077	J6W 1P5
146	Robillard, Willie (M)	1077	J6W 1P5
147	Malo, Jacques (M)	856	J6W 1P3
148	Malo, Sylviane (F)	856	J6W 1P3
149	Lorrain, Camille (F)	868	J6W 1P3
150	Lorrain, Gilles (M)	868	J6W 1P3
151	Hébert, Renaud (M)	886	J6W 1P3
152	Hébert Rolland (M)	886	J6W 1P3
153	St Arnaud, Lise (F)	900	J6W 1P3
154	St Arnaud, Louise (F)	900	J6W 1P3
155	St Arnaud, Michel (M)	900	J6W 1P3
156	St Arnaud, Nicole (F)	900	J6W 1P3
157	St Arnaud, Pierre (M)	900	J6W 1P3
158	Bédard, Gaston (M)	918	J6W 1P3
159	Bédard, Madeleine (F)	918	J6W 1P3
160	Bédard, Mario (M)	918	J6W 1P3
161	Lehoux, Anette (F)	932	J6W 1P3
162	Lehoux, Christian (M)	932	J6W 1P3
163	Lehaux, Gaston (M)	932	J6W 1P3
164	Lehoux, Jean-Charles (M)	932	J6W 1P3
165	Quevillon, Dassise (M)	948	J6W 1P3
166	Quevillon François (M)	948	J6W 1P3
167	Quevillon, Jacques (M)	948	J6W 1P3
168	Quevillon, Marguerite (F)	948	J6W 1P3
169	Bleau, Gilles (M)	966	J6W 1P3
170	Bleau, Thérèse (F)	966	J6W 1P3
171	Huot , Bertrand (M)	984	J6W 1P3
172	Huot, Micheline (F)	984	J6W 1P3
173	Benoit, Carmel (F)	996	J6W 1P3
174	Benoit, Jean (M)	996	J6W 1P3
175	Lanthier, Lionel (M)	996	J6W 1P3
176	Lanthier, Suzanne (F)	996	J6W 1P3
177	Forget, Mercier, Monique	1000	J6W 1P3
178	Mercier, Robert (M)	1000	J6W 1P3
179	Archambault, Mario (M)	1012	J6W 1P3
180	Lareau, Jocelyne (F)	1012	J6W 1P3
181	Charbonneau, Doralise (F)	1012	J6W 1P3
182	Charbonneau, Simone (F)	1012	J6W 1P3
183	Raymond, Alain (M)	1018	J6W 1P4
184	Raymond, Jean (M)	1018	J6W 1P4
185	Raymond, Laurette (F)	1018	J6W 1P4
186	Raymond, Mariette (F)	1020	J6W 1P4
187	Bureau, Diane (F)	1028	J6W 1P4
188	Bureau, Pierre (M)	1028	J6W 1P4
189	Clark, Annette (F)	1050	J6W 1P4
190	Bourrassa, Sylvain (M)	1050	J6W 1P4
191	Raymond, Jacques (M)	1084	J6W 1P4
192	Raymond, Nicole (F)	1084	J6W 1P4
	ST. LOUIS		
193	Perron, Fernande (F)	1055	J6W 1K3
194	Perron, Sylvain (M)	1055	J6W 1K3
195	Perron, Michel (M)	1057	J6W 1K3
196	Varieur, Yolande (F)	1057	J6W 1K3
197	Behar, Jacqueline (F)	1063	J6W 1K3
198	Behar, Jean-Jacques (M)	1063	J6W 1K3
199	Anctil France (F)	1085	J6W 1K3
200	Anctil, Lucien (M)	1085	J6W 1K3
201	Anctli, Renée (F)	1085	J6W 1K3
202	Becque, Henri (M)	1087	J6W 1K3
203	Becque, Raymonde (F)	1087	J6W 1K3
204	Ouimet, Gilles (M)	1117	J6W 1K5
205	Ouimet, Nicole (F)	1117	J6W 1K5
206	Cadieux, Denise (F)	1119	J6W 1K5
207	Cadieux, Lionel (M)	1119	J6W 1K5
208	Lorrain, Annette (F)	1131	J6W 1K5
209	Lorrain, Claude (F)	1131	J6W 1K5
210	Lorrain, Lucien (M)	1131	J6W 1K5
211	Grenon, Julien (M)	1165	J6W 1K5
212	Bakewell, Dorothy (F)	1189	J6W 1K5
213	Kimpton, Jessie (F)	1209	J6W 1K5
214	Marchand, Alain (M)	1215	J6W 1K5
215	Marchand, Davio, Armande	1215	J6W 1K5
216	Marchand, Jean-Paul (M)	1215	J6W 1K5
217	Larivière, Claudie (F)	1235	J6W 1K6
218	Larivière, Janine (F)	1235	J6W 1K6
219	Larivière, Normand (M)	1235	J6W 1K6
220	Bourgeois, Roger (M)	1305	J6W 1K6
221	Couturier, Thérèse (F)	1305	J6W 1K6
222	Deschênes, Marcel (M)	1325	J6W 1K6
223	Deschênes, Thérèse (F)	1325	J6W 1K6
224	Quevillon, Ginette (F)	1337	J6W 1K6
225	Quevillon, Réjean (M)	1337	J6W 1K6
226	Alexander, Allan (M)	1367	J6W 1K6
227	Alexander, Linda (F)	1367	J6W 1K6
228	Lebel, Danielle (F)	1375	J6W 1K6
229	Lebel, Germain, (M)	1375	J6W 1K6
230	Taisne, François (M)	1383	J6W 1K6
231	Larouche, Jacinthe (F)	1383	J6W 1K6
232	Mailloux, Angélique (F)	1385	J6W 1K6
233	Pilon, Laurette (F)	1445	J6W 1K6

RURAL/RURALE				URBAN/URBAINE		
N°	page		electoral district/circonscription	N°	page	
	N°	of/de	TERREBONNE	167	N° 2	of/de 3
polling division section de vote			certified certifié signature(s)-enumerator(s) / signature(s)-recenseur(s)	polling division section de vote		

188472

F 303 **PRELIMINARY LIST OF ELECTORS**

8 5M-7-79

ELECTIONS CANADA

LISTE PRÉLIMINAIRE DES ÉLECTEURS

This list of qualified electors for the polling division number as set out below was prepared for use at the pending federal election from information obtained at the enumeration and has been certified by the signature(s) below as to completeness and correctness so far as is possible.

La présente constitue la liste des électeurs de la section de vote dont le numéro apparaît plus bas préparée en vue de l'élection fédérale en cours d'après les renseignements recueillis lors du recensement. Le(s) recenseur(s) y a(ont) apposé sa(leur) signature, affirmant que cette liste est aussi complète et exacte que possible.

N°			
	ST.LOUIS		
234	Samson, Andrée (F)	1459	J6W 1K4
235	Lalonde, Jean-Paul (M)	1459	J6W 1K4
236	Fontaine, Colette (F)	1475	J6W 1K6
237	Fontaine, Jean-Marc (M)	1475	J6W 1K6
238	Fontaine, Luc (M)	1475	J6W 1K6
239	Jobin, Nicole (F)	1487	J6W 1K6
240	Jobin, Pierre-Come (M)	1487	J6W 1K6
241	Rochon, Marie-Paule (F)	1072	J6W 1K2
242	Rochon, Roland (M)	1072	J6W 1K2
243	Lloyd, Rose (F)	1084	J6W 1K2
244	McCaffrey, Richard (M)	1084	J6W 1K2
245	Tyldsley, Austin (M)	1094	J6W 1K2
246	Tyldsley, Ruth (F)	1094	J6W 1K2
247	Harrison, Annie (F)	1100	J6W 1K2
248	Harrison, Clifford (M)	1100	J6W 1K2
249	Harrison, Ronald (M)	1100	J6W 1K2
250	Gingras, André (M)	1110	J6W 1K4
251	Gingras, Mireille (F)	1110	J6W 1K4
252	Gingras, Thérèse (F)	1110	J6W 1K4
253	Presedo, Francisco (M)	1118	J6W 1K4
254	Presedo, Irène (F)	1118	J6W 1K4
255	Boisvert, Réal (M)	1124	J6W 1K4
256	Laferière, Michèle (F)	1150	J6W 1K4
257	Lemieux, Pascale (F)	1150	J6W 1K4
258	Lemieux, Philippe (M)	1150	J6W 1K4
259	Vallée, Bertrand (M)	1268	J6W 1K4
260	Vallée, Ginette (F)	1268	J6W 1K4
261	Quevillon, Gérard (M)	1288	J6W 1K4
262	Quevillon, Louise (F)	1288	J6W 1K4
263	Quevillon, Marie-Ange (F)	1288	J6W 1K4
264	Lavoie, Mario (M)	1330	J6W 1K4
265	Paquette, Micheline (F)	1330	J6W 1K4
266	Paradis, Lise (F)	1342 #1	J6W 1K4
267	Legault, Diane (F)	1342 #2	J6W 1K4
268	Potvin, François-Xavier(M)	1342 #4	J6W 1K4
269	Bastien, Johanne (F)	1342 #5	J6W 1K4
270	Perreault, Gertrude (F)	1342 #5	J6W 1K4
271	Vanier, Alain (M)	1342 #6	J6W 1K4
272	Vanier, Gilles (M)	1342 #6	J6W 1K4
273	Vanier, Jacqueline (F)	1342 #6	J6W 1K4
274	Vanier, Josée (F)	1342 #6	J6W 1K4
275	Joly, Francine (F)	1346	J6W 1K4
276	Joly, Madeleine (F)	1346	J6W 1K4
277	Brière, Paul-Emile (M)	1400	J6W 4E5
278	Brière, Laurette (F)	1400	J6W 4E5
279	Brière, Alain (M)	1400	J6W 4E5
280	Brière, Serge (M)	1400	J6W 4E5
281	Simard, Michèle (F)	1430	J6W 3T8
282	Simard, Claudine (F)	1430	J6W 3T8
283	Dubuc, Carmen (F)	1460	J6W 1P6
284	Dubuc, Marcel (M)	1460	J6W 1P6
285	Gauvin, Jimmy (M)	1488	J6W 1K7
286	Gauvin, Rolande (F)	1488	J6W 1K7
287	Gauvin, Ludger (M)	1488	J6W 1K7
288	Ouimet, Alice (F)	1510	J6W 1K7
289	Ouimet, Claude (M)	1510	J6W 1K7
290	Hodge, William (M)	1510	J6W 1K7
	ST. MICHEL		
291	Dénommée, Marcel (M)	671	J6W 3X1
292	Dénommée, Mireille (F)	671	J6W 3X1
293	Larivière, Maurice (M)	695	J6W 2V1
294	Larivière, Pierrette (F)	695	J6W 2V1
295	Choquette, Claudette (F)	761	J6W 3Y9
296	Sevigny, Guy (M)	761	J6W 3Y9
297	Sevigny, Sylvie (F)	761	J6W 3Y9
298	Nadeau, Guy (M)	658	J6W 3K2
299	Nadeau, Réjeanne (F)	658	J6W 3K2
300	Proulx, Claude (M)	674	J6W 3K2
301	Proulx, Denis (M)	674	J6W 3K2
302	Proulx, Huguette (F)	674	J6W 3K2
303	Proulx, Lyne (F)	674	J6W 3K2
304	Thérien, Ferdnand (M)	692	J6W 3K2
305	Thérien, Thérèse (F)	692	J6W 3K2
306	Grenier, Claude (M)	700	J6W 3K2
307	Gilbert, Ginette (F)	700	J6W 3K2
308	Desmet, Joseph (M)	716	J6W 3K2
309	Desmet, Madeleine (F)	716	J6W 3K2
310	Monette, Johanne (F)	762	J6W 3K3
311	Daunais, Normand (M)	762	J6W 3K3
312	Monette, Sylvie (F)	762	J6W 3K3
313	Valiquette, Rolland (M)	770	J6W 3K3
314	Valiquette, Thérèse (F)	770	J6W 3K3
	ST. PAUL		
315	Daunais, Antonio (M)	1025	J6W 1N2
316	Daunais, Yvonne (F)	1025	J6W 1N2
317	Coutu, Raymond (M)	1027	J6W 1N2
318	Legris, Jean-Paul (M)	1031	J6W 1N2
319	Legris, Luc (M)	1031	J6W 1N2
320	Legris, Rollande (F)	1031	J6W 1N2

RURAL/RURALE			electoral district/circonscription	URBAN/URBAINE		
N°	page		TERREBONNE	N°	page	
	N°	of/de		167	N° 3	of/de 3
polling division section de vote			certified certifié signature(s)-enumerator(s) / signature(s)-recenseur(s)	polling division section de vote		

F 303 PRELIMINARY LIST OF ELECTORS

8 5M-7-79

ELECTIONS CANADA

188473

LISTE PRÉLIMINAIRE DES ÉLECTEURS

This list of qualified electors for the polling division number as set out below was prepared for use at the pending federal election from information obtained at the enumeration and has been certified by the signature(s) below as to completeness and correctness so far as is possible.

La présente constitue la liste des électeurs de la section de vote dont le numéro apparaît plus bas préparée en vue de l'élection fédérale en cours d'après les renseignements recueillis lors du recensement. Le(s) recenseur(s) y a(ont) apposé sa(leur) signature, affirmant que cette liste est aussi complète et exacte que possible.

N°			
	Belcourt		
1	Leblanc, Marc-André (M)	1090	J6W 2G4
2	Quevillon, Marie-Paul (F	1090	
3	Lacroix, Ovila (M)	1112	
4	Lacroix, Denise (F)	1112	
5	Bouchard, Gérard (M)	1123	J6W 2G5
6	Bouchard, Huguette (F)	1123	
7	Noel, Réjent (M)	1124	J6W 2G4
8	Noel, Jeannette (F)	1124	
9	Noel, Gilles (M)	1124	
10	Latour, Gilles (M)	1153	J6W 2G5
11	Latour, Lucette (F)	1153	
12	Latour, Arsène (M)	1153	
13	Bourassa, Jacques (M)	1155	
14	Bourassa, Hélène (F)	1155	
15	Bourassa, Martine (F)	1155	
16	Ouellet, Renaud (M)	1155	
17	Brière, Réal (M)	1159	
18	Brière, Claudette (F)	1159	
19	Bérubé, Gracielle (F)	1159	
20	Marley, Alain (M)	1159	
21	Arseneault, Yvan (M)	1160	J6W 2G4
22	Arseneault, Jocelyne (F	1160	
23	Leclerc, Ronald (M)	1184	J6W 2G6
24	Leclerc, Aline (F)	1184	
25	Lamoureux, Pierre (M)	1195	J6W 2G5
26	Lamoureux, Dianne (F)	1195	
27	Lamoureux, Gabrielle (M	1195	
28	Dupuis, Bernard (M)	1196	J6W 2G6
29	Grenier, Henriette (F)	1196	
30	Marley, Roland (M)	1203	J6W 2G5
31	Marley, Reine (F)	1203	
32	Rhéaume, Marcel (M)	1209	J6W 2G5
33	Rhéaume, Fleurette (F)	1209	
34	Therrien, Lionel (M)	1210	J6W 2G6
35	Lina, Wilfrid (M)	1228	
36	Lina, Madeleine (F)	1228	
37	Fortin, Maurice (M)	1229	J6W 2G5
38	Fortin, Rita (F)	1229	
39	Fortin, Claude (M)	1229	
40	Petit, Armand (M)	1249	
41	Petit, Roland (M)	1249	
42	Petit, André (M)	1249	
43	Billette, Roger (M)	1258	J6W 2G7
44	Billette, Denise (F)	1258	
45	Billette, Sylvain (M)	1258	
46	Bernier, Johanne (F)	1258	
47	Juteau, Maurice (M)	1298	
48	Juteau, Aurore (F)	1298	
49	Juteau, Jean-Luc (M)	1298	
50	Nolin, Guy (M)	1299	J6W 2G5
51	Nolin, Louise (F)	1299	
52	Nolin, Robert (M)	1299	
53	Nolin, Serge (M)	1299	
54	Boyer, May (F)	1299	
55	L'Espérance, Léopold (M)	1306	
56	L'Espérance, Marguerite	1306	
57	Quevillon, Denise (F)	1330	J6W 2G7
58	Lachance, Céline (F)	1330	
59	Beauregard, Lyse (F)	1330	
60	Halle, Joseph (M)	1331	J6W 2G5
61	Halle, Thérèse (F)	1331	
62	Halle, Jean (M)	1331	
63	Halle, Line (F)	1331	J6W 2G5
64	Lapointe, Jean-Guy (M)	1333	
65	Lapointe, Claudette (F)	1333	
	Brière		
66	Clément, Dianne (F)	1024	J6W 2H7
67	Messier, Daniel (M)	1026	
68	Lesveque, Marise (F)	1026	
69	Hamel, André (M)	1035	J6W 2H8
70	Hamel, Simone (F)	1035	
71	Hamel, Stéphane (M)	1035	
72	Maher, Lucille (F)	1043	
73	Bérubé, Albert (M)	1044	J6W 2H7
74	Bérubé, Gisèle (F)	1044	
75	Bérubé, Gaétan (M)	1044	
76	Mc.Lauhkin, Ronald (M)	1056	
77	Mc.Lauhkin, Anita (F)	1056	
78	Desbiens, Roderique (M)	1065	J6W 2H8
79	Desbiens, Marie-Jeanne	1065	
80	Denis, Roger (M)	1065	
81	Denis, Nicole (F)	1065	
82	Boutou, Pierre (M)	1072	J6W 2H7
83	Clark, Boutou, Danielle	1072	
84	Goulet, Jean (M)	1079	J6W 2H8
85	Goulet, Yollande (F)	1079	
86	Rousseau, Mario (M)	1079	
87	Quintal, Roland (M)	1080	J6W 2H7
88	Quintal, Nicole (F)	1080	
89	Leclerc, Jacques (M)	1089	J6W 2H8
90	Leclerc, Line (F)	1089	
91	Jean-Legros, André (M)	1090	J6W 2H7
92	Jean-Legros, Nicole (F	1090	
93	Vallieres, Henri (M)	1099	J6W 2H8
94	Vallieres, Thérèse (F)	1099	
95	Gagnon, Alain (M)	1100	J6W 2H7
96	Gagnon, Elisabette (F)	1100	
97	Gagnon, Réal (M)	1100	
98	Touchette, Jacques (M)	1111	J6W 2H8
99	Touchette, Nicole (F)	1111	
100	Champagne, Hervé (M)	1112	J6W 2H7
101	Champagne, Claire (F)	1112	
102	Mc.Laughlin, Allan (M)	1123	J6W 2H8
103	Mc.Laughlin, Pauline	1123	
104	Lechantre, René (M)	1124	J6W 2H7
105	Lechantre, Yvette (F)	1124	
106	Lefrançois, Roméo (M)	1137	J6W 2H8
107	Lefrançois, Gyslaine	1137	
108	Lefrançois, Jacques (M	1137	
109	Lefrançois, Marc (M)	1137	
110	Daoust, Laberge, Lise (F	1138	J6W 2H7
111	Laberge, Raymond (M)	1138	
112	Baillargeon, Thérèse (F	1160	J6W 2H9
113	Jobin, Arthur (M)	1173	J6W 2J1
114	Jobin, Adrienne (F)	1173	
115	Jobin, Laurent (M)	1173	
116	Jobin, Ginette (F)	1173	
117	Richard, Michelle (F)	1173	
118	Laurin, Johanne (F)	1173	
119	Fex, Marguerite (F)	1173	
120	Cotnoir, Yvon (M)	1174	
121	Cotnoir, Alonia (F)	1174	
122	Cotnoir, Jean-Yves (M)	1174	
123	Ouellet, Etienne (M)	1183	J6W 2J1

RURAL/RURALE

N° | page N° | of/de

polling division section de vote

electoral district/circonscription: Terrebonne

certified certifié

signature(s)-enumerator(s) / signature(s)-recenseur(s)

Lilianne Tessier

URBAN/URBAINE

N° 168 | page 1 | of/de 3

polling division section de vote

188474

F 303 **PRELIMINARY LIST OF ELECTORS**

8 5M-7-79

ELECTIONS CANADA

LISTE PRÉLIMINAIRE DES ÉLECTEURS

This list of qualified electors for the polling division number as set out below was prepared for use at the pending federal election from information obtained at the enumeration and has been certified by the signature(s) below as to completeness and correctness so far as is possible.

La présente constitue la liste des électeurs de la section de vote dont le numéro apparaît plus bas préparée en vue de l'élection fédérale en cours d'après les renseignements recueillis lors du recensement. Le(s) recenseur(s) y a(ont) apposé salleur) signature, affirmant que cette liste est aussi complète et exacte que possible.

N°			
124	Ouellet, Odette (F)	1183	J6W 2J1
125	Dubé, Michel (M)	1183	
126	Bourdage, Lyne (F)	1183	
127	Pelland, Gilles (M)	1184	J6W 2H9
128	Pelland, Claudette (F)	1184	
129	Prud'Homme, Lucie (F)	1195	J6W 2J1
130	Prud'Homme, Victor (M)	1195	
131	Prud'Homme, Jocelyne(F	1195	
132	Prud'Homme, Daniel (M)	1195	
133	Perreault, Dominique(F	1196	J6W 2H9
134	Perreault, Nicole (F)	1196	
135	Pronovost, Fernand (M)	1203	J6W 2J1
136	Pronovost, Ginette (F)	1203	
137	Gagnon, Maurice (M)	1204	J6W 2H9
138	Gagnon, Jeannette (F)	1204	
139	Gagnon, Rolland (M)	1204	
140	Gagnon, Monique (F)	1204	
141	Dansereau, Serge (M)	1210	
142	Hall, Andrée (F)	1210	
143	Marley, Jean-Louis (M)	1219	J6W 2J1
144	Marley, Marie-Rose (F)	1219	
145	Goulet, Johanne (F)	1219	
146	Marley, Michel (M)	1219	
147	Lachapelle, Richard (M	1228	J6W 2H9
148	Lachapelle, Pauline	1228	
149	Hall, André (M)	1229	J6W 2J1
150	Hall, Gérard (M)	1229	
151	Ouimet, Jean-Marc (M)	1258	J6W 3L4
152	Ouimet, Jeanine (F)	1258	
153	Brière, Maurice (M)	1259	J6W 2J2
154	Brière, Simone (F)	1259	
155	Brière, Richard (M)	1259	
156	Brière, Benoît (M)	1259	
157	Vaillancourt, Paul (M)	1259	
158	Francoeur, Yvon (M)	1268	
159	Francoeur, Françine(F)	1268	
160	Lesveque, Claude (M)	1279	
161	Lesveque, Sylvie (F)	1279	
162	Brière, Adrien (M)	1279	
163	Ducharme, Bruno (M)	1282	J6W 2J3
164	Ducharme, Denise (F)	1282	
165	Ducharme, Denis (M)	1282	
166	Ducharme, Johanne (F)	1282	
167	L'Heraut, Raymond (M)	1282	
168	Pament, Johanne (F)	1282	
169	Dansereau, Charles (M)	1298	J6W 2J3
170	Dansereau, Hélène (F)	1298	
171	Dansereau, Robert, (M)	1298	
172	Dansereau, André (M)	1298	
173	Dansereau, Denis (M)	1298	
174	Dansereau, Jacques (M)	1298	
175	Turcotte, Georges (M)	1299	J6W 2J2
176	Turcotte, Jeannine (F)	1299	
177	Goulet, Normand (M)	1299	
178	Goulet, Micheline (F)	1299	
179	Turcotte, Richard (M)	1315	
180	Turcotte, Françoise(F)	1315	
	Hall		
181	Morissette, Jacques(M)	1000	J6W 2K5
182	Morissette, Jeanne (F)	1000	
183	Sauliner, Roger (M)	1023	J6W 2K6
184	Sauliner, Lisa (F)	1023	
185	Sauliner, Guy (M)	1023	J6W 2K6
186	Thibeault, Charles (M	1024	J6W 2K5
187	Thibeault, Fernande(F	1024	
188	Hébert, Serge (M)	1035	J6W 2K6
189	Hébert, Huguette (F)	1035	
190	Tremblay, Robert (M)	1036	J6W 2K5
191	Tremblay, Régeanne (F	1036	
192	Tremblay, Guylaine (F	1036	
193	Ethier, Gérard (M)	1043	J6W 2K6
194	Bourgoins, Marthe(F)	1043	
195	Tremblay, Claudette(F	1044	J6W 2K5
196	Dumais, Monique (F)	1055	J6W 2K6
197	Gastonguay, Raymond(M	1055	
198	Gastonguay, Daniel(M)	1055	
199	Gastonguay, Janike(F)	1055	
200	Emond, Jacques (M)	1056	J6W 2K5
201	Emond, Pauline (F)	1056	
202	Emond, Marc-André (M)	1056	
203	Baby, Gerry (M)	1071	J6W 2K6
204	Baby, Elizabeth (F)	1071	
205	Germain, Michel (M)	1072	
206	Martin-GermainThérese	1072	
207	Pellegrino, Camille(M	1079	J6W 2K6
208	Pellegrino, Lorraine	1079	
209	Goulet, Donald (M)	1080	J6W 2K5
210	Goulet, Guy (M)	1080	
211	Goulet, Gérard (M)	1080	
212	Goulet, Gilberte (F)	1080	
213	Bouchard, Stéphane(M)	1089	J6W 2K6
214	Bouchard, Lauriane (F	1089	
215	Bouchard, Aristide(M)	1089	
216	Blais, France (F)	1099	
217	Ouellette, Yves (M)	1111	
218	Ouellette,Danielle(F)	1111	
219	Pothier, Pierrette(F)	1112	J6W 2K5
220	Olivier, Robin (M)	1121	J6W 2K6
221	Olivier, Claude (M)	1121	
222	Olivier, Eric (M)	1121	
223	Vaillancourt, Gisèle	1121	
224	Bossé,Pierre (M)	1124	J6W 2K5
225	Bossé, Micheline (F)	1124	
226	Pagé, André (M)	1138	
227	Pagé, Normande (F)	1138	
228	Pagé, Charles (M)	1138	
229	Trépanier, Jean-Guy(M	1146	
230	Trépanier, Laurence(F	1146	
231	Trépanier, Doris (F)	1146	
232	Trépanier, Lorraine(F	1146	
233	Bonnauron, Léonce (M)	1159	J6W 2K7
234	Bonnauron, Odette (F)	1159	
235	Chadillon, Jean-Luc(M	1160	J6W 2K5
236	Chadillon, Dianne (F)	1160	
237	Deslonchamps, Yvon(M)	1174	
238	Fortin, Sylvie (F)	1174	
239	Paquette, Richard (M)	1183	J6W 2K7
240	Paquette, Lise (F)	1183	
241	Paquette,Jean-François	1183	
242	Paquette, Guy (M)	1183	

RURAL/RURALE			electoral district/circonscription	URBAN/URBAINE		
N°	page		Terrebonne	N°	page	
	N°	of/de	certified certifié signature(s)-enumerator(s) / signature(s)-recenseur(s)	168	N° 2	of/de 3
polling division section de vote			Lucie Hogue / Liliane Lessard	polling division section de vote		

188475

F 303 **PRELIMINARY LIST OF ELECTORS**

8 5M 7-79

ELECTIONS CANADA

LISTE PRÉLIMINAIRE DES ÉLECTEURS

This list of qualified electors for the polling division number as set out below was prepared for use at the pending federal election from information obtained at the enumeration and has been certified by the signature(s) below as to completeness and correctness so far as is possible.

La présente constitue la liste des électeurs de la section de vote dont le numéro apparaît plus bas préparée en vue de l'élection fédérale en cours d'après les renseignements recueillis lors du recensement. Le(s) recenseur(s) y a(ont) apposé sa(leur) signature, affirmant que cette liste est aussi complète et exacte que possible.

N°			
243	Langlais, Réjean (M)	1184	J6W 2K5
244	Langlais, Robert (M)	1184	
245	Langlais, René (M)	1184	
246	Langlais, Jean-Pierre	1184	
247	Bélanger, Yvon (M)	1200	
248	Bélanger, Raymonde (F)	1200	
249	Zecchini, Robert (M)	1203	J6W 2K7
250	Zecchini, Sandra (F)	1203	
251	Zecchini, Valerio (M)	1203	
252	Duquette, B. Jeannine (F)	1209	
253	Langevin, Jules (M)	1266	J6W 2K9
254	Langevin, Dianne (F)	1266	
255	Richard, Jules (M)	1298	
256	Richard, Guy (M)	1298	
257	Richard, Sylvie (F)	1298	
258	Richard, Eliane (F)	1298	
259	Lamoureux, Jean (M)	1299	J6W 2K8
260	Lamoureux, Hélène (F)	1299	
261	St-Amour, Henri (M)	1309	
262	St-Amour, Chantale (F)	1309	
263	St-Amour, Céline (F)	1309	
264	St-Amour, Thérèse (F)	1309	
265	Dansereau, Gilles (M)	1310	J6W 2K9
266	Dansereau, Johanne (F)	1310	
267	Dansereau, Eugène (M)	1310	
268	Dansereau, Richer (M)	1310	
269	Lagacé, Michelle (F)	1310	
270	Brien, Aimé (M)	1319	J6W 2K8
271	Brien, Cécile (F)	1319	
272	Venne, Gilles (M)	1320	J6W 2K9
273	Venne, Lucille (F)	1320	
274	Gagnon, Denis (M)	1321	J6W 2J2
275	Gagnon, Lucille (F)	1321	
276	Gagnon, Roger (M)	1321	
277	Leblanc, Malcom (M)	1329	J6W 2K6
278	Levesque, Renelle (F)	1329	
279	Bolduc, C. Gabrielle (F	1339	
280	Carrier, Yvon (M)	1339	
281	Roy, Jean-Marie (M)	1340	J6W 2K9
282	Roy, Gisèle (F)	1340	
283	Roy, Richard (M)	1340	
284	Masicotte, Pierre (M)	1350	
285	Masicotte, Suzanne (F)	1350	
	Martin		
286	Tardif, Jeanine (F)	400	J6W 4B4
287	Tardif, Gilbert (M)	400	
288	Collin, Françine (F)	403	
289	Hall, Eva (F)	406	J6W 4B3
290	Hall, Marcel (M)	406	
	Quevillon		
291	Sanregret, Yvan (M)	425	J6W 4A9
292	Sanregret, Dianne (F)	425	
293	Sanregret, Josianne (F)	425	

RURAL/RURALE			electoral district/circonscription	URBAN/URBAINE		
N°	page		Terrebonne	N°	page	
	N°	of/de	certified certifié	168	N° 3	of/de 3
polling division section de vote			signature(s)-enumerator(s) / signature(s)-recenseur(s) Lucie Hogue / Liliane Tessier	polling division section de vote		

F 303 PRELIMINARY LIST OF ELECTORS

8 5M-7-79

ELECTIONS CANADA

188476

LISTE PRÉLIMINAIRE DES ÉLECTEURS

This list of qualified electors for the polling division number as set out below was prepared for use at the pending federal election from information obtained at the enumeration and has been certified by the signature(s) below as to completeness and correctness so far as is possible.

La présente constitue la liste des électeurs de la section de vote dont le numéro apparaît plus bas préparée en vue de l'élection fédérale en cours d'après les renseignements recueillis lors du recensement. Le(s) recenseur(s) y a(ont) apposé sa(leur) signature, affirmant que cette liste est aussi complète et exacte que possible.

N°			
	Curé Gervais		
1	Goulet, Robert (M)	1219	J6W 2M6
2	Goulet, Lorraine (F)	1219	
3	Henderson, Nicole (F)	1220	J6W 2M7
4	Théoret, Marcel (M)	1258	
5	Théoret, Ginette (F)	1258	
6	Gauthier, Germain (M)	1259	J6W 2M8
7	Gauthier, Thérèse (F)	1259	
8	Gauthier, Mario (M)	1259	
9	Gauthier, Marie-France (F	1259	
10	Jalbert, Yvon (M)	1268	J6W 2M7
11	Jalbert, Thérèse (F)	1268	
12	Frénette, Alphée (M)	1269	
13	Frénette, Cécile (F)	1269	
14	Frénette, Brigitte (F)	1269	
15	Ste-Marie, Guy (M)	1278	
16	Ste-Marie, Denise (F)	1278	
17	Ste-Marie, Benoît (M)	1278	
18	Ste-Marie, Denis (M)	1278	
19	Hogue, Colette (F)	1279	J6W 2M8
20	Lachance, Louise (F)	1279	
21	Lemieux, Carol (M)	1286	J6W 2M7
22	Lemieux, Michèle (F)	1286	
23	Clark, Gérard (M)	1289	J6W 2M8
24	Clark, Jacqueline (F)	1289	
25	Dufour, Raymond (M)	1299	
26	Dufour, Jannette (F)	1299	
27	Dufour, Sylvain (M)	1299	
28	Deschênes, Yvon (M)	1300	J6W 2M7
29	Deschênes, Pierrette (F	1300	
30	David, Girard (M)	1309	J6W 2M8
31	David, Pierrette (F)	1309	
32	David, Marc (M)	1309	
33	Girard, Claude (M)	1310	J6W 2M7
34	Girard, Jocelyne (F)	1310	
35	Langevin, André (M)	1319	J6W 2M8
36	Langevin, Rita (F)	1319	
37	Langevin, Yvon (M)	1319	
38	Langevin, Marcel (M)	1319	
39	Grenier, Alain (M)	1319	
40	Labrèche, Bernard (M)	1326	J6W 2M9
41	Labrèche, Lise (F)	1326	
42	Labrèche, Jean (M)	1326	
43	Emond, Frédéric (M)	1329	J6W 2M8
44	Emond, Henriette (F)	1329	
45	Poulette, Réal (M)	1339	
46	Poulette, Louisa (F)	1339	
47	Labrèche, Pierrette (F)	1346	J6W 2M9
48	Labrèche, Michèle (F)	1346	
49	Lebeau, Jean-Paul (M)	1349	J6W 2M8
50	Lebeau, Aline (F)	1349	
51	Lebeau, Sylvianne (F)	1349	
52	Lebeau, Martial (M)	1349	
53	Labbé, Edouard (M)	1359	
54	Bonnie, Béatrice (F)	1359	
55	Girard, Rémy (M)	1366	J6W 2M9
56	Girard, Laurette (F)	1366	
57	Girard, Michel (M)	1366	
58	Girard, Manon (F)	1366	
59	Bille, Jean-Claude (M)	1369	J6W 2N1
60	Dupras, Pauline (F)	1369	
61	Lacombe, Jean-Claude (M	1376	J6W 2M9
62	Lacombe, Micheline (F)	1376	

N°			
63	Levasseur, René (M)	1379	J6W 2N1
64	Levasseur, Huguette (F	1379	
65	Maxime, Jean-Claude (M	1386	J6W 2M9
66	Maxime, Marjolaine (F	1386	
67	Richard, Raymond (M)	1389	J6W 2N1
68	Richard, Marie-Marthe	1389	
69	Brisson, Jean-Paul (M	1396	J6W 2M9
70	Brisson, Michèle (F)	1396	
71	Fafard, Fernand (M)	1399	J6W 2N1
72	Fafard, Martine (F)	1399	
73	Bissonnette, Léo (M)	1409	
74	Bissonnnette, Huguette	1409	
	De Bretagne		
75	Parent, Raymond (M)	1255	J6W 3A7
76	Parent, Marie-Reine (F	1255	
77	Desjardins, Juliette	1255	
78	Ouellette, André (M)	1265	
79	Ouellette, Blandine (F	1265	
80	Ouellette, Diane (F)	1265	
81	Gauthier, Claude (M)	1270	J6W 3A6
82	Gauthier, Pauline (F)	1270	
83	Gauthier, Jean-François	1270	
84	Gauthier, Anne-Marie (F	1270	
85	Mastrocola, Joseph (M	1280	
86	Mastrocola, Louise (F	1280	
87	Fournier, Lorenzo (M)	1290	
88	Fournier, Rebecca (F)	1290	
89	Gauthier, Lionel (M)	1300	
90	Gauthier, Juliette (F	1300	
91	Perreault, André (M)	1310	
92	Perreault, Sylvie (F)	1310	
93	Perreault, Christiane	1310	
94	Desjardins, Noel (M)	1310	
95	Paré, Michel (M)	1320	
96	Gauthier, Michèle (F)	1320	
97	Héroux, Jean-Noel (M)	1330	
98	Héroux, Danielle (F)	1330	
99	Héroux, Alain (M)	1330	
100	Héroux, Yves (M)	1330	
101	Chapleau, Bernard (M)	1340	
102	Généreux, Nicole (F)	1340	
	De Nantes		
103	Ouellette, Isidore (M	1340	J6W 2V5
104	Ouellette, Louisselle	1340	
	De Pontivy		
105	Mondoux, Bernard (M)	1286	J6W 2P7
106	Mondoux, Suzanne (F)	1286	
107	Chaloux, François (M)	1287	J6W 2P8
108	Chaloux, Diane (F)	1287	
109	Huot, Roland (M)	1302	J6W 2P7
110	Huot, Jacqueline (F)	1302	
111	Lalonde, Aimé (M)	1307	J6W 2P8
112	Lalonde, Nicole (F)	1307	
113	Lalonde, Michel (M)	1307	
114	Martin, Lucien (M)	1314	J6W 2P7
115	Martin, Claire (F)	1314	
116	Séguin, Jean-Pierre (M	1315	J6W 2P8
117	Séguin, Sylvie (F)	1315	
118	Laborde, Bertrand (M)	1325	J6W 2P8

RURAL/RURALE

N° | page N° of/de

polling division / section de vote

electoral district/circonscription: Terrebonne

certified / certifié — signature(s)-enumerator(s) / signature(s)-recenseur(s): Marcen Hogue | Michèle Auclair

URBAN/URBAINE

N° 169 | page N° 1 of/de 3

polling division / section de vote

188477

F 303 **PRELIMINARY LIST OF ELECTORS**

85M-7-79

ELECTIONS CANADA

LISTE PRÉLIMINAIRE DES ÉLECTEURS

This list of qualified electors for the polling division number as set out below was prepared for use at the pending federal election from information obtained at the enumeration and has been certified by the signature(s) below as to completeness and correctness so far as is possible.

La présente constitue la liste des électeurs de la section de vote dont le numéro apparaît plus bas préparée en vue de l'élection fédérale en cours d'après les renseignements recueillis lors du recensement. Le(s) recenseur(s) y a(ont) apposé sa(leur) signature, affirmant que cette liste est aussi complète et exacte que possible.

N°			
119	Laborde, Germaine (F)	1325	J6W 2P8
120	Passet, Félicien (M)	1326	J6W 2P7
121	Passet, Gisèle (F)	1326	
122	Passet, Josée (F)	1326	
123	Boivin, Raymond (M)	1342	
124	Boivin, Catherine (F)	1342	
125	Péloquin, Yvon (M)	1343	J6W 2P8
126	Péloquin, Céline (F)	1343	
	De Rennes		
127	St-Arnaud, Réjena (M)	610	J6W 1Y1
128	St-Arnaud, Suzanne (F)	610	
129	Quessey, Jean-Louis (M	620	
130	Quessey, Christiane (F)	620	
131	Quessey, Marie-Berthe (F	620	
132	Desjardins, Jean (M)	625	J6W 1Y2
133	Veilleux, Marielle (F)	625	
134	Marcotte, Sylvain (M)	630	
135	Marcotte, Carole (F)	630	
136	Arbour, Gilles (M)	635	
137	Arbour, Mariette (F)	635	
138	Arbour, Stéphane (M)	635	
139	Giocondesi, Julien (M)	640	J6W 1Y1
140	Giocondesi, Micheline	640	
141	Gagnon, Jean-Pierre (M	645	J6W 1Y2
142	Gagnon, Micheline (F)	645	
143	Gagnon, Marc (M)	645	
144	St-Germain, Gilles (M)	650	J6W 1Y1
145	St-Germain, Hélène (F)	650	
146	Mondoux, Léo (M)	655	J6W 1Y2
147	Mondoux, Thérèse (F)	655	
148	Toupin, Jean-Guy (M)	662	J6W 1Y1
149	Trempe, Françine (F)	662	
150	Marion, André (M)	665	J6W 1Y2
151	Marion, Lise (F)	665	
152	Marion, Sylvain (M)	665	
153	Rouillard, Maurice (M)	672	J6W 1Y1
154	Rouillard, Yvette (F)	672	
155	Rouillard, Alain (M)	672	
156	Paré, Arthur (M)	675	J6W 1Y2
157	Paré, Thérèse (F)	675	
158	Paré, Jean-Claude (M)	675	
159	Brunelle, Jean (M)	684	J6W 1Y1
160	Brunelle, Ginette (F)	684	
161	Léveillé, Gérard (M)	685	J6W 1Y2
162	Léveillé, Raymond (M)	685	
163	Léveillé, Michel (M)	685	
164	Forget, Guy (M)	700	J6W 1Y1
165	Forget, Liette (F)	700	
	De St-Malo		
166	Lafrenière, Richard (M)	520	J6W 1X8
167	Lafrenière, Michèle (F	520	
168	Deschambault, Réal (M)	530	
169	Deschambault, Ginette	530	
170	Plante, Alain (M)	540	
171	Plante, Louise (F)	540	
172	Roberge, Gilles (M)	550	
173	Roberge, Lisette (F)	550	
174	Roberge, Line (F)	550	
175	Bourgouin, Jacques (M)	560	
176	Bourgouin, Jocelyne (F	560	
177	Gravel, Robert (M)	565	
178	Gravel, Denise (F)	565	J6W 1X8
179	Blais, Philippe (M)	570	
180	Blais, Diane (F)	570	
181	Lavoie, Louis (M)	575	J6W 1X9
182	Janelle-Lavoie Jacinthe	575	
183	Lestage, Lionel (M)	590	J6W 1X8
184	Lestage, Colette (F)	590	
185	Lestage, Patrick (M)	590	
186	Robinson, Mariette (F	600	
187	Bélanger, Huguette (F	600	
188	Gouin, Robert (M)	605	J6W 1X9
189	Gouin, Bernadette (F)	605	
190	Morin, Léonard (M)	610	J6W 1X8
191	Morin, Denise (M)	610	
192	Morin, Denise (F)	610	
193	Lefebvre, Claude (M)	615	J6W 1X9
194	Lefebvre, Carmelle (F	615	
195	Laurendeau, Jean-Guy	620	J6W 1X8
196	Labarre, Marianne (F)	620	
197	Landry, Gilles (M)	625	J6W 1X9
198	Auclair, Claude (M)	630	J6W 1X8
199	Auclair, Michèle (F)	630	
200	Morissette, Herman (M	635	J6W 1X9
201	Morissette, Denise (F	635	
202	Burque, Antonio (M)	640	J6W 1X8
203	Bélec, Léon (M)	640	
204	Burque, Micheline (F)	640	
205	Laforest, Emilienne (F	640	
206	Poulin, Denis (M)	640	
207	Poulin, Johanne (F)	640	
208	Dedier, Marcel (M)	645	J6W 1X9
209	Deschênes, Fleurette	645	
210	Plamondon, Claude (M)	650	J6W 1X8
211	Plamondon, Monique (F	650	
212	Plamondon, Claude JR	650	
213	Dizazzo, Almerindo (M)	655	J6W 1X9
214	Dizazzo, Pierrette (F)	655	
215	Dizazzo, Rocco (M)	655	
216	Dumont, Jean-Paul (M)	660	J6W 1X8
217	Dumont, Simone (F)	660	
218	Dumont, Chantal (F)	660	
219	Vaillancourt, Réal (M)	665	
220	Vaillancourt, Lucette	665	
221	Vaillancourt, Hélène	665	
222	Perron, Robert (M)	675	J6W 1X9
223	Perron, Lise (F)	675	
224	Messier, Jean-Paul (M)	680	J6W 1X8
225	Messier, Gisèle (F)	680	
226	Messier, Benoît (M)	680	
227	Messier, François (M)	680	
228	Plante, Michel (M)	685	J6W 1X9
229	Plante, Suzanne (F)	685	
230	Morin, Richard (M)	700	J6W 1X8
231	Morin, France (F)	700	
	J.F.Kennedy		
232	Boutin, François (M)	505	J6W 1W8
233	Boutin, Irène (F)	505	
234	Saulnier, Raphael (M)	511	
235	Saulnier, Marie-Luce	511	
236	Saulnier, Clément (M)	511	
237	Quevillon, Fernand (M	519	
238	Quevillon, Jacqueline	519	

RURAL/RURALE

N° | page N° of/de

polling division / section de vote

electoral district/circonscription: Terrebonne

certified / certifié — signature(s)-enumerator(s) / signature(s)-recenseur(s): Marion Hélène

Michèle Auclair

URBAN/URBAINE

N° 169 | page N° 2 of/de 3

polling division / section de vote

188478

F 303 **PRELIMINARY LIST OF ELECTORS**

8 5M-7-79

ELECTIONS CANADA

LISTE PRÉLIMINAIRE DES ÉLECTEURS

This list of qualified electors for the polling division number as set out below was prepared for use at the pending federal election from information obtained at the enumeration and has been certified by the signature(s) below as to completeness and correctness so far as is possible.

La présente constitue la liste des électeurs de la section de vote dont le numéro apparaît plus bas préparée en vue de l'élection fédérale en cours d'après les renseignements recueillis lors du recensement. Le(s) recenseur(s) y a(ont) apposé sa(leur) signature, affirmant que cette liste est aussi complète et exacte que possible.

N°			
239	Quevillon, Stéphane (M)	519	J6W 1W8
240	Grondin, Paul-René (M)	529	
241	Grondin, Louise (F)	529	
242	Gouin, Jean-Paul (M)	529	
243	Moody, Robert (M)	541	
244	Moody, Claudette (F)	541	
245	Moody, Mathieu (M)	541	
246	Henry, Noé (M)	553	
247	Henry, Colette (F)	553	
248	Gadbois, Céline (F)	561	
249	Allard, Jacques (M)	571	
250	Allard, Gabrille (F)	571	
251	Bilodeau, Laurent (M)	581	
252	Bilodeau, Monique (F)	581	
253	Bragdon, Gérard (M)	597	
254	Bragdon, Nicole (F)	597	
255	Bragdon, Jacques (M)	597	
256	Bragdon, Rose-Hélène (F)	597	
257	Lamothe, Richard (M)	607	
258	Lamothe, Pauline (F)	607	
259	Lapointe, Michel (M)	619	
260	Lapointe, Monique (F)	619	
261	Blouin, Jean-Claude (M)	631	
262	Blouin, Mariette (F)	631	
263	Blouin, Daniel (M)	631	
264	Pelletier, Lise (F)	631	
265	Bastien, Roger (M)	643	
266	Bastien, Thérèse (F)	643	
267	Bastien, Alain (M)	643	
268	Bastien, Benoît (M)	643	
269	Bastien, Christian (M)	643	
270	Laveau, Evariste (M)	655	
271	Laveau, Gilberte (F)	655	
272	Laveau, Louise (F)	655	
273	Laveau, Richard (M)	655	
274	Laveau, Benoît (M)	655	
275	Adam, Alida (F)	655	
276	Adam, Marie-Rose (F)	655	
277	Larson, Carl (M)	671	
278	Larson, Yolande (F)	671	

N°

RURAL/RURALE			electoral district/circonscription	URBAN/URBAINE		
N°	page		Terrebonne	N°	page	
	N°	of/de		169	N° 3	of/de 3
polling division section de vote			certified certifié signature(s)-enumerator(s) / signature(s)-recenseur(s) Manon Hogue / Michèle Auclair	polling division section de vote		

188479

F 303 **PRELIMINARY LIST OF ELECTORS**

8 5M 7-79

ELECTIONS CANADA

LISTE PRÉLIMINAIRE DES ÉLECTEURS

This list of qualified electors for the polling division number as set out below was prepared for use at the pending federal election from information obtained at the enumeration and has been certified by the signature(s) below as to completeness and correctness so far as is possible.

La présente constitue la liste des électeurs de la section de vote dont le numéro apparaît plus bas préparée en vue de l'élection fédérale en cours d'après les renseignements recueillis lors du recensement. Le(s) recenseur(s) y a(ont) apposé sa(leur) signature, affirmant que cette liste est aussi complète et exacte que possible.

N°			
	J.F KENNEDY N		
1	Guimont, Oscar (M)	1037	J6W2M4
2	Guimont, Réal (M)	1037	
3	Guimont, Réjeanne (F)	1037	
4	Simard, Andre (M)	1057	J6W2M4
5	Simard, Léonce (M)	1057	
6	Brault Simard, Aline (F)	1057	
7	Majeau, Claude (M)	1071	J6W2M4
8	Majeau, Françoise (F)	1071	
9	Lessard, Richard (M)	1081	J6W2M4
10	Pelletier, Grégoire (M)	1091	J6W2M4
11	Pelletier, Jean-Pierre (M)	1091	
12	Pelletier, Ginette (F)	1091	
13	Gour, Gérald (M)	1106	J6W2M5
14	Gour, Daniel (M)	1106	
15	Gour, Lise (F)	1106	
16	Chaumont, Gilles (M)	1107	J6W2M4
17	Chaumont, Françoise (F)	1107	
18	Gauthier, Claude (M)	1120	J6W2M5
19	Gauthier, Mireille (F)	1120	
20	Bastien, Gilles (M)	1121	J6W2M4
21	Beauséjour Bastien, Renée (F)	1121	
22	Francoeur, Normand (M)	1134	J6W2M5
23	Francoeur, Colette (F)	1134	
24	Crépeau, Ulric (M)	1135	J6W2M4
25	Crépeau, Précilla (F)	1135	
26	Brault, Roland (M)	1144	J6W2M5
27	Brault, Denise (F)	1144	
28	Maillé, Roland (M)	1145	J6W2M4
29	Maillé, Laurette (F)	1145	
30	Bernier, Denis (M)	1158	J6W2M5
31	Bernier Mimeault, Gisèle (F)	1158	
32	Ouimet, Guy (M)	1159	J6W2M4
33	Ouimet, Gisèle (F)	1159	
34	Dupont, Laurent (M)	1175	J6W2M4
35	Dupont, Diane (F)	1175	
36	Allaire, Conrad (M)	1180	J6W2M5
37	Monette, Diane (F)	1180	
38	Dagenais, Bernard (M)	1191	J6W2M4
39	Dagénais, Murieille (F)	1191	
40	Ferland, Adrien (M)	1200	J6W2M5
41	Tétreault, Ruth (F)	1200	
42	Thériault, Jean-Huges (M)	1205	J6W2M4
43	Thériault, Rose (F)	1205	
44	Albert, Jean-Guy (M)	1214	J6W2M5
45	Albert, Doris (F)	1214	
46	Albert, Sophie (F)	1214	
47	Desjardins, Réjean (M)	1215	J6W2M4
48	Desjardins, Marguerite (F)	1215	
	546 PICHE J6W4C4		
49	Lessard, Daniel (M)	Apt 1	
50	Limoges, Carole (F)	Apt 1	
51	Caron, Jeannot (M)	Apt 2	
52	Caron, Cécile (F)	Apt 2	
53	Ferrari, Michel (M)	Apt 3	
54	Ferrari, Christiane (F)	Apt 3	
55	Richer, Alain (M)	Apt 4	
56	Rochon, Andrée (F)	Apt 4	
57	Matthe, André (M)	Apt 5	

N°		
58	Cloutier, Réjeanne (F)	Apt 5
59	Dagenais, Céline (F)	Apt 6
60	Gagné, Jean-Luc (M)	Apt 7
61	Gagné, Christine (F)	Apt 7
62	Crépeau, Yvette (F)	Apt 7
63	Fournier, Jean-Charles (M)	Apt 8
64	Cholack, Madeleine (F)	Apt 8
	PICHE J6W1V3	
65	Désormeaux, Raoul (M)	547
66	Gamelin, André (M)	547
67	Gamelin, Lucille (F)	547
68	Lussier, Pauline (F)	547
69	Marcotte, Gérald (M)	551
70	Marcotte, Alma (F)	551
	552 PICHE J6W4C4	
71	Boudrault, Sylvain (M)	Apt 1
72	Boudrault, Alain (M)	Apt 1
73	Labelle, Madeleine (F)	Apt 1
74	Ouimet, Gérard (M)	Apt 2
75	Ouimet, Nicole (F)	Apt 2
76	Landry, Serge (M)	Apt 4
77	Landry, Réal (M)	Apt 4
78	Landry, Gordon (M)	Apt 4
79	Landry, Yolande (F)	Apt 4
80	Labelle, Jacqueline (F)	Apt 6
81	Labelle, Michel (M)	Apt 6
82	L'Heureux, Robert (M)	Apt 8
83	L'Heureux, Carole (F)	Apt 8
	558 PICHE J6W4C4	
84	Beauvais, Normand (M)	Apt 1
85	Beauvais, Cécile (F)	Apt 1
86	Nadeau, Eric (M)	Apt 2
87	Tighe, Pauline (F)	Apt 2
88	Benoit, Hélène (F)	Apt 4
89	Ouellette, Lucie (F)	Apt 5
90	Mayer, Raymonde (F)	Apt 6
91	Mayer, Pierre (M)	Apt 6
92	Turcotte, Jean-Yves (M)	Apt 7
93	Turcotte, Jocelyne (F)	Apt 7
	PICHE J6W1V4	
94	Bérubé, Donald (M)	559
95	Sevigny, Jocelyne (F)	559
	564 PICHE J6W4C4	
96	Coutu, Gilles (M)	Apt 1
97	Coutu, Flore (F)	Apt 1
98	Coutu, Syvie (F)	Apt 1
99	Lauzon, Jean-Paul (M)	Apt 2
100	Lauzon, Robert (M)	Apt 2
101	Lauzon, Madeleine (F)	Apt 2
102	Tardif, Marc-André (M)	Apt 3
103	Bernier, Diane (F)	Apt 3
104	Brulé, Gaston (M)	Apt 4
105	Brulé Hébert, Renée (F)	Apt 4

RURAL/RURALE			electoral district/circonscription	URBAN/URBAINE		
N°	page		TERREBONNE	N° 170	page	
	N°	of/de	certified / certifié signature(s)-enumerator(s) / signature(s)-recenseur(s)		N° 1	of/de 4
polling division / section de vote			Marie-Paule Grenon — Pauline Simard	polling division / section de vote		

188480

F 303 **PRELIMINARY LIST OF ELECTORS**

8 5M-7-79

ELECTIONS CANADA

LISTE PRÉLIMINAIRE DES ÉLECTEURS

This list of qualified electors for the polling division number as set out below was prepared for use at the pending federal election from information obtained at the enumeration and has been certified by the signature(s) below as to completeness and correctness so far as is possible.

La présente constitue la liste des électeurs de la section de vote dont le numéro apparaît plus bas préparée en vue de l'élection fédérale en cours d'après les renseignements recueillis lors du recensement. Le(s) recenseur(s) y a(ont) apposé sa(leur) signature, affirmant que cette liste est aussi complète et exacte que possible.

N°		
106	Bilodeau, Lucille (F)	Apt 5
107	Wery, Daniel (M)	Apt 6
108	St-Louis, Lucille (F)	Apt 6
109	Guindon, Jean-Antoine (M)	Apt 7
110	Guindon Valois, Jeanne (F)	Apt 7
	PICHE J6W1V4	
111	Majeau, Daniel (M)	567
112	Majeau, Marcelle (F)	567
	570 PICHE J6W4C4	
113	Poulin, René (M)	Apt 1
114	Paradis Poulin, Lynda (F)	Apt 1
115	Soulière, René (M)	Apt 2
116	Gagnon, Claudette (F)	Apt 2
117	Drouin, Marcel (M)	Apt 3
118	Drouin, Sylvie (F)	Apt 3
119	Francoeur, Robert (M)	Apt 4
120	Patry, Lise (F)	Apt 4
121	Duplantie, Jeanne (F)	Apt 6
122	Broeckeart, Raymond (M)	Apt 8
123	Larivée, France (F)	Apt 8
	PICHE J6W1V4	
124	Brunet, Michel (M)	573
125	Lorrain, Nicole (F)	573
	576 PICHE J6W4C4	
126	Quevillon, Michel (M)	Apt 2
127	Quevillon, Jocelyne (F)	Apt 2
128	Guerin, Raymond (M)	Apt 3
129	Guerin, Louise (F)	Apt 3
130	Gauthier, Yvon (M)	Apt 4
131	Pagé, Claire (F)	Apt 4
132	Gervais, Michel (M)	Apt 7
133	Gervais, Lorraine (F)	Apt 7
134	Brosseau, Alain (M)	Apt 8
135	Brosseau, Yalaine (F)	Apt 8
	PICHE J6W1V4	
136	Carrière, François (M)	581
137	Carrière, Marie-france (F)	581
	582 PICHE J6W4C4	
138	Therrien, Alain (M)	Apt 1
139	Therrien, Dina (F)	Apt 1
140	Maltais, Michel (M)	Apt 2
141	Vallières, Claire (F)	Apt 2
142	Moreau, Aldéa (F)	Apt 3
143	Desormeaux, Fernande (F)	Apt 3
144	Cormier, David (M)	Apt 4
145	Cormier, Ghislaine (F)	Apt 4
146	Desjardins, Aline (F)	Apt 5
147	Richard, André (M)	Apt 6
148	Richard, Lise (F)	Apt 6
149	Courtois, Françoise (F)	Apt 7

N°		
	588 PICHE J6W4C4	
150	Gingras, Renée (F)	Apt 1
151	Carrière, Marguerite (F)	Apt 2
152	Desjardins, Richard (M)	Apt 3
153	Desjardins, Huguette (F)	Apt 3
154	Vaillancourt, Ronald (M)	Apt 4
155	Morin, Elyse (F)	Apt 4
156	Beauchemin, Mario (M)	Apt 6
157	Cloutier, Louise (F)	Apt 6
158	Royer, Henri (M)	Apt 7
159	Royer, Henriette (F)	Apt 7
160	Royer, Johanne (F)	Apt 7
161	Meunier, Alain (M)	Apt 8
162	Ouimet, Ginette (F)	Apt 8
	PICHE J6W1V4	
163	Soucy, Rosario (M)	589
164	Soucy, Clara (F)	589
165	Soucy, Joanne (F)	589
166	Soucy, Monique (F)	589
167	Aubé, Jean-Guy (M)	595
168	Aubé, Aline (F)	595
169	Roy, Renald (M)	601
170	Roy, Liette (F)	601
171	Morin, Michel (M)	609
172	Morin, Carole (F)	609
173	St-Hilaire, Francine (F)	615
174	St-Hilaire, Jean-Marc (M)	615
175	Morrissette, Georges (M)	621
176	Morissette, Philip (M)	621
	643 PICHE J6W1V4	
177	Lavoie, Omer (M)	Apt 1
178	Guerette, Rita (F)	Apt 1
179	Lavoie, Mario (M)	Apt 1
180	Leduc, Simone (F)	Apt 2
181	Leduc, Francine (F)	Apt 2
182	Gignac, Steve (M)	Apt 3
183	Gignac, Alain (M)	Apt 3
184	Bilodeau, Sylvie (F)	Apt 3
185	Cosetti, Monique (F)	Apt 4
	655 PICHE J6W1V4	
186	St-Onge, Eugène (M)	Apt 1
187	St-Onge, Diane (F)	Apt 1
188	Gill, Jean Claude (M)	Apt 2
189	Séguin, Diane (F)	Apt 2
190	Lanteigne, Géraldine (F)	Apt 3
191	Ouimet, Mario (M)	Apt 4
192	Bérubé, Johanne (F)	Apt 4
193	Juteau, Pierre-Paul (M)	Apt 6
194	Juteau, Claire (F)	Apt 6
	687 PICHE J6W1V4	
195	Rossignol, Denis (M)	Apt 2
196	Labelle, Diane (F)	Apt 2
197	Ratté, André (M)	Apt 4

RURAL/RURALE			electoral district/circonscription	URBAN/URBAINE		
N°	page		TERREBONNE	N°	page	
	N°	of/de		170	N° 2	of/de 4
polling division section de vote			certified certifié signature(s)-enumerator(s) / signature(s)-recenseur(s) Marie-Paule Grenon / Pauline Ouimet	polling division section de vote		

188481

F 303 **PRELIMINARY LIST OF ELECTORS**

8 SM 7-79

ELECTIONS CANADA

188481

LISTE PRÉLIMINAIRE DES ÉLECTEURS

This list of qualified electors for the polling division number as set out below was prepared for use at the pending federal election from information obtained at the enumeration and has been certified by the signature(s) below as to completeness and correctness so far as is possible.

La présente constitue la liste des électeurs de la section de vote dont le numéro apparaît plus bas préparée en vue de l'élection fédérale en cours d'après les renseignements recueillis lors du recensement Le(s) recenseur(s) y a(ont) apposé sa(leur) signature, affirmant que cette liste est aussi complète et exacte que possible.

N°		
198	Boucher Ratté, Liliane (F)	Apt 4
199	Lapointe, Louis (M)	Apt 5
200	Dulong, Sylvie (F)	Apt 5
201	Lavoie, Alain (M)	Apt 6
202	Archambault, Linda (F)	Apt 6
	703 PICHE J6W 1V4	
203	Tremblay, Marlène (F)	Apt 1
204	Lapointe, Gérard (M)	Apt 2
205	Lapointe, Réjeanne (F)	Apt 2
206	Aubry, Pierre (M)	Apt 3
207	Dubois, Thérèse (F)	Apt 3
208	Boisclair, René (M)	Apt 4
209	Choinière, Manon (F)	Apt 4
210	Barrette, Linda (F)	Apt 5
211	Tanguy, Didier (M)	Apt 6
212	Beaulieu, Josée (F)	Apt 6
	715 PICHE J6W 1V4	
213	Laramée, Jean-Denis (M)	Apt 1
214	Beauchamp, Yvon (M)	Apt 3
215	Henry, Ginette (F)	Apt 3
216	Caron, Denis (M)	Apt 5
217	Landry, Sylvie (F)	Apt 5
	770 PICHE J6W 4L6	
218	Labelle, Rita (F)	Apt 100
219	Boyer, Colombe (F)	Apt 101
220	Boucher, Germaine (F)	Apt 102
221	Boucher, Cécile (F)	Apt 102
222	Vaillancourt, Jules (M)	Apt 104
223	Vaillancourt, Flore (F)	Apt 104
224	Gascon, Annette (F)	Apt 201
225	Gascon, Claire (F)	Apt 201
226	Roy, Simone (F)	Apt 202
227	Paré, Germaine (F)	Apt 203
228	Trottier, Jeannette (F)	Apt 204
229	Contant, Hélène (F)	Apt 205
230	Sansregret, Armand (M)	Apt 206
231	Bacon Sansregret, Léonne (F)	Apt 206
232	Lemieux, Lucie (F)	Apt 207
233	Lachapelle, Arthur (M)	Apt 208
234	Lachapelle, Yvette (F)	Apt 208
235	Sauvé, Zélia (F)	Apt 209
236	Dorion, Louise (F)	Apt 210
237	Lavallé, Armand (M)	Apt 211
238	Lavallé, Germaine (F)	Apt 211
239	Trempe, Annette (F)	Apt 212
240	Richard, Gilles (M)	Apt 213
241	Dupuis, Lucette (F)	Apt 301
242	Mitron, Marie-Anne (F)	Apt 302
243	Nolin, Juliette (F)	Apt 303
244	Lauzon, Lionel (M)	Apt 304
245	Lauzon, Gabrielle (F)	Apt 304
246	Gagné, Alfred (M)	Apt 305
247	Perreault, Alphonse (M)	Apt 306
248	Perreault, Yvonne (F)	Apt 306
249	Ethier Côté, Alberta (F)	Apt 307
250	Ebeth, Frank (M)	Apt 308

N°			
251	Ebeth, Ruth (F)		Apt 308
252	Charbonneau, Réal (M)		Apt 309
253	Lescadre, Jean (M)		Apt 310
254	Leblanc, Napoléon (M)		Apt 311
255	Leblanc, Fernande (F)		Apt 311
256	Fournier, Rebecca (F)		Apt 313
257	Baby, Stella (F)		Apt 401
258	Gauthier, Ludovic (M)		Apt 402
259	Gauthier, Berthe (F)		Apt 402
260	Bourque, Roger (M)		Apt 403
261	Bourque, Léona (F)		Apt 403
262	Delorme, Henri (M)		Apt 404
263	Delorme, Aldéa (F)		Apt 404
264	Gaudreault, Denise (F)		Apt 405
265	Belcourt, Adrienne (F)		Apt 406
266	Beaudry, Marcelle (F)		Apt 407
267	Canterra, Flore (F)		Apt 408
268	Quevillon, Maurice (M)		Apt 409
269	Quevillon, Jeanne (F)		Apt 409
270	Roman, Majelaine (F)		Apt 410
271	Langlois, Edmée (F)		Apt 411
272	Lalonde, Pauline (F)		Apt 412
273	Plourde, Amanda (F)		Apt 413
	ST-GERMAIN		
274	Rainville, Michel (M)	1106	J6W2P5
275	Beaulieu, Colette (F)	1106	
276	Ouellet, Jean-Luc (M)	1107	J6W2P6
277	Ouellet, Louise (F)	1107	
278	Asselin, Robert (M)	1120	J6W2P5
279	Asselin, Raymond (M)	1120	
280	Asselin, Pierrette (F)	1120	
281	Asselin, Chantal (F)	1120	
282	Michaud, Adrien (M)	1121	J6W2P6
283	Michaud, Guy (M)	1121	
284	Michaud, Jeannette (F)	1121	
285	Michaud, Lise (F)	1121	
286	Lachapelle, Marc (M)	1122	J6W2P5
287	Lachapelle, Danièle (F)	1122	
288	Gagnon, Claude (M)	1124	J6W2P5
289	Desjardins, Diane (F)	1124	
290	Hébert, Réal (M)	1126	J6W2P5
291	Hébert, Lucie (F)	1126	
292	Desrochers, Jacqueline (F)	1132	J6W2P5
293	Therrien, Rénald (M)	1134	J6W2P5
294	Therrien, Francine (F)	1134	
295	Pelletier, Alcide (M)	1135	J6W2P6
296	Pelletier, Lucille (F)	1135	
297	Béland, Michel (M)	1136	J6W2P5
298	Béland Danièle (F)	1136	
299	Bériault, Lise (F)	1142	J6W2P5
300	Allard, Suzanne (F)	1144	J6W2P5
301	Allard, Jean (M)	1144	
302	Violletti, Yves (M)	1145	J6W2P6
303	Violletti, Murielle (F)	1145	
304	Racette, Michel (M)	1159	J6W2P6
305	Racette, Monique (F)	1159	
306	Greene, Richard (M)	1179	J6W2P6
307	Plante, Carole (F)	1179	
308	Gaul, Léonard (M)	1199	J6W2P6
309	Gaul, Sylvain (M)	1199	

RURAL/RURALE			electoral district/circonscription	URBAN/URBAINE		
N°	page		TERREBONNE	N°	page	
	N°	of/de		170	N° 3	of/de 4
polling division section de vote			certified certifié signature(s)-enumerator(s) / signature(s)-recenseur(s) Marie-Paule Grenon / Pauline Emond	polling division section de vote		

188481

F 303 **PRELIMINARY LIST OF ELECTORS**

8 5M-7-79

ELECTIONS CANADA

188482

LISTE PRÉLIMINAIRE DES ÉLECTEURS

This list of qualified electors for the polling division number as set out below was prepared for use at the pending federal election from information obtained at the enumeration and has been certified by the signature(s) below as to completeness and correctness so far as is possible.

La présente constitue la liste des électeurs de la section de vote dont le numéro apparaît plus bas préparée en vue de l'élection fédérale en cours d'après les renseignements recueillis lors du recensement. Le(s) recenseur(s) y a(ont) apposé sa(leur) signature, affirmant que cette liste est aussi complète et exacte que possible.

N°			
310	Gaul, Diane (F)	1199	
311	Forest, Jean (M)	1223	J6W2P6
312	St-Denis, Diane (F)	1223	
313	Giguère, Gilles (M)	1257	J6W2P6
314	Giguère, Henriette (F)	1257	
315	Tardy, Robert (M)	1258	J6W2P5
316	Tardy, Madeleine (F)	1258	
317	Cheeney' Serge (M)	1278	J6W2P5
318	Cheeney, Diane (F)	1278	
319	Laroche, Bernard (M)	1279	J6W2P6
320	Laroche, Michel (M)	1279	
321	Laroche, Luc (M)	1279	
322	Laroche, Thérèse (F)	1279	
323	Marrocco, Tony (M)	1307	J6W2P6
324	Marrocco, Yolande (F)	1307	
325	Hénault, Jean-Marc (M)	1308	J6W2P5
326	Hénault, Marie-Paule (F)	1308	
327	Hénault, Hélène (F)	1308	

N°

RURAL/RURALE			electoral district/circonscription	URBAN/URBAINE		
N°	page		TERREBONNE	N°	page	
	N°	of/de		170	N° 4	of/de 4
polling division / section de vote			certified / certifié signature(s)-enumerator(s) / signature(s)-recenseur(s): Marie-Paule Grenon, Pauline Emond	polling division / section de vote		

F 303 **PRELIMINARY LIST OF ELECTORS**

8 5M-7-79

ELECTIONS CANADA

188483

LISTE PRÉLIMINAIRE DES ÉLECTEURS

This list of qualified electors for the polling division number as set out below was prepared for use at the pending federal election from information obtained at the enumeration and has been certified by the signature(s) below as to completeness and correctness so far as is possible.

La présente constitue la liste des électeurs de la section de vote dont le numéro apparaît plus bas préparée en vue de l'élection fédérale en cours d'après les renseignements recueillis lors du recensement. Le(s) recenseur(s) y a(ont) apposé sa(leur) signature, affirmant que cette liste est aussi complète et exacte que possible.

A.CORBEIL

N°			
1	Ross,Robert (M)	575	J6W 1W6
2	Sabourin,Suzanne(F)	575	
3	Ross,Lise (F)	575	
4	Chartrand,Jean-Louis (M)	585	J6W 1W5
5	Coté,Chartrand,Monique (F)	585	
6	Marsolais,Solange (F)	594	
7	Marsolais,Marie-Josée (F)	594	
8	Chartrand,André (M)	610	
9	Chartrand,Rita (F)	610	
10	Gascon,Jean (M)	624	
11	Gascon,Nicole (F)	624	
12	Lalancette,Pierre (M)	629	J6W 1W6
13	Longchamp,Jocelyne (F)	629	
14	Rousse,Muriel (F)	640	J6W 1W5
15	Rousse,Patrick (M)	640	
16	Rousse,Nathalie (F)	640	
17	Mclaughlin,Alan (M)	640	
18	Camarra,Cesido (M)	641	
19	Camarra,Lise (F)	641	
20	Rouillard,Noel (M)	650	
21	Allard,Rouillard,Agathe (F)	650	
22	Rouillard,Mario (M)	650	
23	Fleury,Jean-Guy (M)	653	J6W 1W6
24	Fleury,Ginette (F)	653	
25	Murray,Réjean (M)	660	J6W 1W5
26	Murray,Murielle (F)	660	
27	Charpentier,Pierre (M)	661	J6W 1W6
28	Laurin,Louise (F)	661	
29	Forget,Gilles (M)	671	
30	Forget,Diane (F)	671	
31	Laporte,Marcel (M)	672	J6W 1W5
32	Laporte,Thérèse (F)	672	
33	Laporte,Richard (M)	672	
34	Piché,Yvon (M)	686	
35	Piché,Denise (F)	686	
36	Piché,Sylvie (F)	686	
37	Piché,Gilles (M)	686	
38	Piché,Jean (M)	686	
39	Leblanc,Daniel (M)	689	J6W 1W6
40	Leblanc,Hélène (F)	689	
41	Lemire,Yves (M)	707	
42	Foisy,Lemire,Lise (F)	707	
43	Lemire,François (M)	708	J6W 1W5
44	Lemire,Diane (F)	708	
45	Pharand,Roland (M)	718	
46	Pharand,Denise (F)	718	
47	Thremblay,André (M)	719	J6W 1W6
48	Thremblay,Denise (F)	719	
49	Lecompte,Robert (M)	731	
50	Lecompte,Diane (F)	731	
51	Lecompte,Martin (M)	731	
52	Brousseau,Réginal (M)	738	J6W 1W5
53	Brousseau,Nicole (F)	738	
54	Bujold,Robert (M)	741	J6W 1W6
55	Bujold,Rita (F)	741	
56	Durand,Lucien (M)	744	J6W 1W5
57	Durand,Jacqueline (f)	744	
58	Durand,Marie-Pierre (F)	744	
59	Daunais,Yvon (M)	749	J6W 1W6
60	Arbour,Micheline (F)	749	
61	Landry,Sylva (M)	765	
62	Landry,Thérèse (F)	765	

PAUL V1

N°			
63	Martigny,Sylvie (F)	535	J6W 1V9
64	Martigny,Thierry (M)	535	J6W 1V9
65	Nadon,Robert (M)	535	
66	Nadon,Germaine (F)	535	
67	Lépine,Jislain (M)	545	
68	Lépine,Denise (F)	545	
69	Cantin,Liette(F)	555	
70	Cantin,Jacques (M)	555	
71	Lalancette,Eugene (M)	564	J6W 1W1
72	Lalancette,Marielle (F)	564	
73	Mackay,Ross (M)	565	J6W 1V9
74	Mackay,Peggy (F)	565	
75	Mackay,Garry (M)	565	
76	Denis,Jean (M)	570	J6W 1W1
77	Denis,Jeanne (F)	570	
78	Dowling,John (M)	574	
79	Dowling,Susan (F)	574	
80	Fortin,Paul-Emile(M)	575	J6W 1V9
81	Fortin,P.E.,Annette (F)	575	
82	Deldotto,Victor (M)	581	
83	Deldotto,Yvona (F)	581	
84	Deldotto,Ricardo (M)	581	
85	ST-Arnaud,Pierre (M)	582	J6W 1W1
86	ST-Arnaud,Ginette (F)	582	
87	Drouin,Pamphile (M)	590	
88	Drouin,Dolores (F)	590	
89	Drouin,Sylvie (F)	590	
90	Lemieux,Jean (M)	591	J6W 1V9
91	Lemieux,Murielle (F)	591	
92	Lemieux,Nathalie (F)	591	
93	Gadbois,Gilles (M)	598	J6W 1W1
94	Gadbois,Huguette (F)	598	
95	Caron,Diane (F)	600	
96	Castonguay,Caron,Madelaine(F)	600	
97	Boucher,Diane (F)	604	
98	Levesque,André (M)	605	J6W 1V9
99	Levesque,Noella (F)	605	
100	Levesque,Simon(M)	605	
101	Levesque,Camille(M)	605	
102	Corbeil,Louis (M)	606	J6W 1W1
103	Corbeil,Michelle (F)	606	
104	Trépanier,Robert (M)	608	
105	Trépanier,France (F)	608	
106	Lusignan,Jean-Claude (M)	612	
107	Guerard,Diane (F)	612	
108	Sigouin,Thérèse (F)	614	
109	Sigouin,Michelle (F)	614	
110	Sigouin,Lucien (M)	616	
111	Sigouin,Armande (F)	616	
112	Belisle,Gérard (M)	617	J6W 1V9
113	Belisle,Gabrielle (F)	617	
114	Groulx,Gaetan (M)	620	J6W 1W1
115	Groulx,Claudette (F)	620	
116	Caron,Michel (M)	622	
117	Caron,Bernadette (F)	622	
118	Lagacé,Laflèche (M)	624	
119	Lagacé,Micheline (F)	624	
120	Gascon,Michel (M)	629	J6W 1V9
121	Gascon,Pauline (F)	629	
122	Trépanier,Clément (M)	630	J6W 1W1
123	Trépanier,Murielle (F)	630	
124	Trépanier,Michel (M)	630	

RURAL/RURALE

N° page N° of/de

polling division section de vote

electoral district/circonscription: TERREBONNE

certified certifié

signature(s)-enumerator(s) / signature(s)-recenseur(s): Monique Goulet, Diane Thibault

URBAN/URBAINE

N° 171 page N° 1 of/de 2

polling division section de vote

188484

F 303 **PRELIMINARY LIST OF ELECTORS**

8 5M 7-79

ELECTIONS CANADA

LISTE PRÉLIMINAIRE DES ÉLECTEURS

This list of qualified electors for the polling division number as set out below was prepared for use at the pending federal election from information obtained at the enumeration and has been certified by the signature(s) below as to completeness and correctness so far as is possible.

La présente constitue la liste des électeurs de la section de vote dont le numéro apparaît plus bas préparée en vue de l'élection fédérale en cours d'après les renseignements recueillis lors du recensement. Le(s) recenseur(s) y a(ont) apposé s(leur) signature, affirmant que cette liste est aussi complète et exacte que possible.

N°			
	(SUITE) PAUL V1		
125	Trépanier,Denis (M)	630	J6W 1W1
126	Lacroix,Louise (F)	634	
127	Loyer,Yvon (M)	636	
128	Coté,Jean-Claude (M)	638	
129	Coté,Sylvie (F)	638	
130	Loyer,Maurice (M)	640	
131	Loyer,Sylvie (F)	640	
132	Loyer,Gabrielle (F)	640	
133	Courchesnes,Jean-Noel (M)	648	
134	Courchesnes,Murielle (F)	648	
135	Leblanc,Arthur (M)	650	
136	Leblanc,Diane (F)	650	
137	Leblanc,Claire (F)	650	
138	Bourdeau,Gérard (M)	652	
139	Portenance,Pierre (M)	655	J6W 1V9
140	Portenance,Orise (F)	655	
141	Gagnon,François (M)	655	
142	Pouchi,Mike (M)	655	
143	Delcourt,Pierre (M)	656	J6W 1W1
144	Delcourt,Sylvie (F)	656	
145	Dansereau,Jean-Louis (M)	658	
146	Dansereau,Lise (F)	658	
147	Dansereau,Manon (F)	658	
148	Dansereau,Chantal (F)	658	
149	Dansereau,Sylvie (F)	658	
150	Laporte,Donald (M)	666	
151	Laporte,Nicole (F)	666	
152	Proulx,Normand (M)	669	J6W 1V9
153	Proulx,Micheline (F)	669	
154	Bourgouin,Chantal (F)	670	J6W 1W1
155	Bélanger,Gilles (M)	672	
156	Boisvert,Danielle (F)	672	
157	Samuel,Robert (M)	681	J6W 1V9
158	Samuel,Simone (F)	681	
159	Raymond,Corad (M)	684	J6W 1W1
160	Raymond,Hélène (F)	684	
161	Paris,Monique (F)	688	
162	ST-André,Michel (M)	690	
163	Lemieux,Laurette (F)	692	
164	Dubé,Michel (M)	693	J6W 1V9
165	Dubé,Gisèle (F)	693	
166	Dibé,Lilette (F)	693	
167	Villeneuve,Pierre (M)	694	J6W 1W1
168	Villeneuve,Johanne (F)	694	
169	Daunais,Raoul (M)	702	
170	Malouin,Claude (M)	706	
171	Leclerc,Marie-Mathe (F)	706	
172	Brière,Yvon (M)	707	J6W 1V9
173	Jolicoeur,Hermina (F)	707	
174	Brière,Jean-Marc (M)	707	
175	Brière,Marie-Claire (F)	707	
176	Bellefleur,Hugo (M)	718	J6W 1W1
177	Lalancette,Gérard (M)	718	
178	Wolfe,Sylvain (M)	718	
179	Duval,Françoise(F)	718	
180	Gagnon,Marcel (M)	719	J6W 1V9
181	Gagnon,Yolande (F)	719	
182	Gagnon,François (M)	719	
183	Morissette,Mariette (F)	720	J6W 1W1
184	Morissette,Michel (M)	720	
185	Morissette,André (M)	720	
186	Martin,Denis (M)	722	J6W 1W1
187	Cloutier,Nicole (F)	722	
188	Cardinal,Roland (M)	737	J6W 1V9
189	Cardinal,Claudette (F)	737	
190	Cardinal,Chantal (F)	737	
	SANS CARTIER		
191	Vallée,Roger (M)	1107	J6W 3B8
192	Vallée,Lucienne (F)	1107	
193	Fontaine,Yvon (M)	1127	
194	Fontaine,Thérèse (F)	1127	
195	Ouimet,Ronald (M)	1140	J6W 3B9
196	Deschaine,Céline (F)	1140	
197	Caouette,Françoise (F)	1140	
198	Caron,Jean-Louis (M)	1145	J6W 3B8
199	Caron,Raymond (F)	1145	
200	Caron,Michel (M)	1145	
201	Caron,Lise (F)	1145	
202	Caron,Céline (F)	1145	
203	Proulx,Jogue (M)	1148	J6W 3B9
204	Proulx,Jacqueline (F)	1148	
205	Proulx,Jacques (M)	1148	
206	Giroux,Pierre (M)	1158	
207	Giroux,Monique (F)	1158	
208	Choinière,Jean (M)	1159	J6W 3C1
209	Choinière,Jacqueline (F)	1159	
210	Choinière,Céline (F)	1159	
211	Lachapelle,Jacques (M)	1170	J6W 3B9
212	Lachapelle,Monique (F)	1170	
213	Michaud,Jean-Paul (M)	1182	J6W 3B9
214	Michaud,Thérèse (F)	1182	
215	Michaud,Marie-Josée (F)	1182	
216	Georget,Jacques (M)	1194	
217	Gagné,Nicole (F)	1194	

RURAL/RURALE			electoral district/circonscription	URBAN/URBAINE
N°	page		TERRE BONNE	N° 171
	N°	of/de		page N° 2 of/de 2
polling division section de vote			certified certifié signature(s)-enumerator(s) / signature(s)-recenseur(s) Diane Thibeault Monique Goulet	polling division section de vote

188485

F 303

8 SM-7-79

PRELIMINARY LIST OF ELECTORS

ELECTIONS CANADA

LISTE PRÉLIMINAIRE DES ÉLECTEURS

This list of qualified electors for the polling division number as set out below was prepared for use at the pending federal election from information obtained at the enumeration and has been certified by the signature(s) below as to completeness and correctness so far as is possible.

La présente constitue la liste des électeurs de la section de vote dont le numéro apparaît plus bas préparée en vue de l'élection fédérale en cours d'après les renseignements recueillis lors du recensement. Le(s) recenseur(s) y a(ont) apposé s(a)leur) signature, affirmant que cette liste est aussi complète et exacte que possible.

N°			
	DES PINS		
1	Simard Roger (M)	1073	J6W3H7
2	Simard Monique (F)	1073	
3	O'Donnell James (M)	1085	
4	O'Donnell Diane (F)	1085	
5	Gagnon Claude (M)	1119	
6	Gagnon Marielle (F)	1119	
7	Paradis Bruno (M)	1131	
8	Paradis Angèle (F)	1131	
9	Richard Denis (M)	1143	
10	Richard Stéphane (M)	1143	
11	Richard Louise (F)	1143	
12	Biard Bernadette (F)	1155	
13	Traversy Benoit (M)	1155	
14	Sarrazin Nicole (F)	1167	
15	Sarrazin André (M)	1167	
16	Tremblay Gilbert (M)	1179	
17	Gagnon Monique (F)	1179	
18	Franc Willett (M)	1215	
19	Franc Ginette (F)	1215	
20	Léveillé Hélène (F)	1204	J6W3H8
21	Léveillé Maurice (M)	1204	
22	Pitre Richard (M)	1216	
23	Pitre Nicole (F)	1216	
24	Paré René (M)	1230	
25	Paré Lise (F)	1230	
	DES SAULES		
26	Rainville Germaine (F)	1031	J6W3H9
27	Rainville Napoléon (M)	1031	
28	Aubé Germaine (F)	1045	
29	Williamson Percy (M)	1045	
30	Bannon Richard (M)	1059	
31	Bannon Nicole (F)	1059	
32	Comeau André (M)	1073	
33	Comeau Ginette (F)	1073	
34	O'Donnell Patrick (M)	1085	
35	O'Donnell Mary (F)	1085	
36	Ouellet Eddy (M)	1099	
37	Ouellet Jeannine (F)	1099	
38	Bouchard Marcelle (F)	1105	
39	Bouchard Pierre (M)	1105	
40	Cornellier Diane (F)	1072	J6W3J1
41	Cornellier Gilles (M)	1072	
42	Bertrand Jeannine (F)	1082	
43	Bertrand Charles (M)	1082	
44	Sarrazin Suzanne (F)	1094	
45	Sarrazin Jean Claude (M)	1094	
46	Cloutier Claudette (F)	1106	
47	Cloutier Gaetan (M)	1106	
48	Olivier Carmelle (F)	1118	
49	Olivier Bertrand (M)	1118	
	G.M. PREVOST		
50	Laprise Carole (F)	1111	J6W3G5
51	Laprise Yollande (F)	1111	
52	Laprise Louis Joseph (M)	1111	
53	Gamache Gilles (M)	1121	
54	Raymond Gamache Lise(F)	1121	
55	Gamache Chantal (F)	1121	
56	Jacques Jean Claude (M)	1131	
57	Fontaine Jacques Armande	1131	
58	Jacques Micheline (F)	1131	
59	Raymond Pierre (M)	1151	
60	Raymond Jean Louis (M)	1151	
61	Raymond Monique (F)	1151	
62	Groulx Bernard (M)	1163	
63	Lamarre Groulx Nicole(F)	1163	
64	Raymond Eric (M)	1175	
65	Crépeau Raymond Suzette	1175	
66	Raymond Chantal (F)	1175	
67	Chiasson Marie (F)	1187	
68	Chiasson Danias (M)	1187	
69	Goulet Hervé (M)	1205	
70	Chapleau Goulet Marie Marthe	1205	
71	Roy Robert (M)	1225	
72	Roy Line (F)	1225	
73	Latour Line (F)	1134	J6W3G6
74	Latour Jeannette (F)	1134	
75	Latour Maurice (M)	1134	
76	Bescos Pilar (F)	1142	
77	Bescos José (M)	1142	
78	Sullivan Josée (F)	1150	
79	Tremblay JOcelyne (F)	1150	
80	Tremblay Denis (M)	1150	
81	Pavlovic Dusan (M)	1160	
82	Pavlovic Andrée (F)	1160	
83	Desnoyers Martha (F)	1172	
84	Desnoyers Maurice (M)	1172	
85	Daoust Louise (F)	1184	
86	Daoust Gilles (M)	1184	
87	Ronaldi Thérèse (F)	1200	
88	Ronaldi Jean Paul (M)	1200	
89	Martin Maurice (M)	1216	
90	Martin Gisèle (F)	1216	
91	Durand Lionel (M)	1228	
92	Durand Gisèle (F)	1228	
93	Durand Benoit (M)	1228	
94	Durand Stéphane (M)	1228	

RURAL/RURALE			electoral district/circonscription	URBAN/URBAINE		
N°	page		TERREBONNE	N°	page	
	N°	of/de		172	N° 1	of/de 2
polling division section de vote			certified certifié Pauline Lecours / Gracia Beaudoin	polling division section de vote		

signature(s)-enumerator(s) / signature(s)-recenseur(s)

F 303 **PRELIMINARY LIST OF ELECTORS**

8 5M-7-79

ELECTIONS CANADA

LISTE PRÉLIMINAIRE DES ÉLECTEURS

188486

This list of qualified electors for the polling division number as set out below was prepared for use at the pending federal election from information obtained at the enumeration and has been certified by the signature(s) below as to completeness and correctness so far as is possible.

La présente constitue la liste des électeurs de la section de vote dont le numéro apparaît plus bas préparée en vue de l'élection fédérale en cours d'après les renseignements recueillis lors du recensement. Le(s) recenseur(s) y a(ont) apposé sa(leur) signature, affirmant que cette liste est aussi complète et exacte que possible.

N°			
	J.F. KENNEDY		
95	Chicoine Nicole (F)	504	J6W1W7
96	Chicoine Jean Hugues (M)	504	
97	Grenier Claire (F)	514	
98	Grenier Armand (M)	514	
99	Calvé Roland (M)	522	
100	Calvé Monique (F)	522	
101	Rioux Roger (M)	542	
102	Rioux Michelle (F)	542	
103	Desautels Claude (M)	552	
104	Desautels Alain (M)	552	
105	Desautels Gilles (M)	552	
106	Desautels Berthe (F)	552	
107	Messier Marie Anne (F)	552	
108	Drolet André (M)	592	J6W1W9
109	Drolet Lise (F)	592	
110	Desnoyers Francois (M)	642	J6W1X1
111	Desnoyers Nicole (F)	642	
112	Paquin Jean Guy (M)	652	
113	Paquin Rose (F)	652	
114	Brais André (M)	664	
115	Brais Yollande (F)	664	
116	Langlois Rosaire (M)	674	
117	Langlois Micheline (F)	674	
118	Langlois Stéphane (M)	674	
119	Langlois Patrice (M)	674	
120	Chartrand Jean (M)	688	
121	Chartrand Eric Jean (M)	688	
122	Chartrand Jeannine (F)	688	
123	Desroche André (M)	702	
124	Clément Desroche Lucie(F)	702	
125	Bergeron Noel (M)	714	
126	Bergeron Gloria (F)	714	
127	Bergeron Diane (F)	714	
128	Jean Lise (F)	736	
129	Jean André (M)	736	
130	Jean Michel (M)	736	
131	Prince Charles (M)	742	
132	Prince Claudette (F)	742	
133	D'Amour Jacques (M)	748	
134	D'Amour Marie Antoinette	748	
135	D'Amour Lyne (F)	748	
136	Lachapelle Denise (F)	760	
137	Lachapelle Gilles (M)	760	
138	Lachapelle Ginette (F)	760	
139	Lachapelle Nicole (F)	760	
140	Bherer Jacques (M)	776	
141	Cardinal Alain (M)	794	
142	Cardinal Nicole (F)	794	
143	Mazzon Anna (F)	802	J6W1X3
144	Mazzon Mario (M)	802	
145	Lemieux Gisèle (F)	818	
146	Lemieux Jean Claude (M)	818	
147	Lemieux Claude (M)	818	
148	Lemieux Michel (M)	818	
149	Lemieux Alain (M)	818	
	ST-SACREMENT		
150	Rompré Richard (M)	1103	J6W3G3
151	Rompré Michel (M)	1103	
152	Rompré Lucille (F)	1103	
153	Rompré Serge (M)	1103	
154	Bouchard Thérèse (F)	1111	
155	Bouchard Georges (M)	1111	
156	Vézina Rolland (M)	1127	
157	Vézina Rita (F)	1127	
158	Desbiens Laurier (M)	1143	
159	Desbiens Beverley (F)	1143	
160	Parent Nicole (F)	1155	
161	Parent Thèrèse (F)	1155	
162	Parent Robert (M)	1155	
163	Marcotte Ronaldo (M)	1163	
164	Richard Bernadette (F)	1163	
165	Forest Monique (F)	1175	
166	Bourdages Mirven (M)	1175	
167	Morin André (M)	1187	
168	Morin Yollande (F)	1187	
169	Morin Céline (F)	1187	
170	Morris Moniques (F)	1199	
171	Morris Stéphen (M)	1199	
172	Dugas Raymond (M)	1211	
173	Dugas Francoise (F)	1211	
174	Dugas Jean Claude (M)	1211	
175	Lacelle Fernand (M)	1150	J6W3G4
176	Lacelle Thérèse (F)	1150	
177	Lacelle Marc (M)	1150	
178	Ouellet Jeanne (F)	1158	
179	Ouellet Martine (F)	1158	
180	Ouellet Marcel (M)	1158	
181	Daoust Réal (M)	1166	
182	Daoust Andrée (F)	1166	
183	Gosselin Gilles (M)	1180	
184	Gosselin Alyne (F)	1180	
185	Gosselin Jean (M)	1180	
186	Janssens Guy (M)	1192	
187	Janssens Jeannette (F)	1192	
188	Janssens Raymond (M)	1192	
189	Desjardins Claude (M)	1208	
190	Desjardins Monique (F)	1208	
191	Desjardins Pierre (M)	1208	

RURAL/RURALE			electoral district/circonscription	URBAN/URBAINE		
N°	page		TERREBONNE	N° 172	page N° 2	of/de 2
	N°	of/de				
polling division section de vote			certified certifié signature(s)-enumerator(s) / signature(s)-recenseur(s) Pauline Lecours / Gracia Beaulieu	polling division section de vote		

F 303 **PRELIMINARY LIST OF ELECTORS**

8.5M-7-79

ELECTIONS CANADA

188487

LISTE PRÉLIMINAIRE DES ÉLECTEURS

This list of qualified electors for the polling division number as set out below was prepared for use at the pending federal election from information obtained at the enumeration and has been certified by the signature(s) below as to completeness and correctness so far as is possible.

La présente constitue la liste des électeurs de la section de vote dont le numéro apparaît plus bas préparée en vue de l'élection fédérale en cours d'après les renseignements recueillis lors du recensement. Le(s) recenseur(s) y a(ont) apposé sa(leur) signature, affirmant que cette liste est aussi complète et exacte que possible.

N°			
	DES BOULEAUX		
I	Chevrier, Michel (M)	943	J6W 3VI
2	Provencher, Suzanne (F)	943	
3	Paquin, Serge (M)	955	
4	Paquin, Diane (F)	955	
5	Forget, Louise (F)	967	
6	Forget, Claude (M)	967	
7	Carbonneau, Francine (F)	I027	
8	Carbonneau, Réal (M)	I027	
9	Marsolais, Gérald (M)	956	J6W 3V2
I0	Marsolais, Jean (M)	956	
II	Marsolais, Louise (F)	956	
I2	Duhamel, André (M)	970	
I3	Duhamel, Suzanne (F)	970	
	DES CEDRES		
I4	Langlois, Denis (M)	957	J6W 3V4
I5	Langlois, Monique (F)	957	
I6	Simard, Annette (F)	97I	
I7	Simard, Eugène (M)	97I	
I8	Bourgoin, Claudette (F)	I005	
I9	Bourgoin, Robert (M)	I005	
20	Labrecque Hervieux, Hélène	954	J6W 3V3
2I	Hervieux, Michel (M)	954	
22	Nolette, Corinne (F)	968	
23	Nolette, Michel (M)	968	
24	Ledoux, Jean (M)	968	
25	Ledoux, Laurence (F)	968	
26	Gagné, Lisette (F)	994	
27	Gagné, Jules (M)	994	
	DES CERISIERS		
28	Peillard Laurier, Linda (F)	955	J6W 3V6
29	Laurier, Paul-Emile (M)	955	
30	Lefebvre, Jeannette (F)	955	
3I	Leroux, Georges (M)	969	
32	Leroux, Réjeanne (F)	969	
33	Leroux, Stéphane (M)	969	
34	Leroux, Christian (M)	969	
35	Fortier, Joseph (M)	969	
36	Limoges, Rose-Anna (F)	952	J6W 3V5
37	Limoges, Antonio (M)	952	
38	Hughes, James (M)	966	
39	Hughes, Edward (M)	966	
40	Hughes, Gabrielle (F)	966	
4I	Moreau, Solange (F)	I040	
42	Dugré, Richard (M)	I040	
43	Stankevic, Michel (M)	I052	
44	Stankevic, Francine (F)	I052	
	DES ERABLES		
45	Lauzon, Lorraine (F)	98I	J6W 4MI
46	Grondin, Richard (M)	98I	
47	Gascon, Danielle (F)	995	
48	Morin, Robert (M)	995	
49	Proteau, Claude (M)	I003	
50	Proteau, Hélène (F)	I003	
5I	Leclerc, Germain (M)	I023	
52	Leclerc, Diane (F)	I023	

N°			
	980 DES ERABLES J6W 4G8		
53	Beaudry, Jocelyne (F)	Apt.I02	
54	Tremblay, Serge (M)	Apt.I03	
55	Massicotte, Manon (F)	Apt.I03	
56	Bouchard, Cécile (F)	Apt.I04	
57	Parenteau, Thérèse (F)	Apt.202	
58	Parenteau, Jean (M)	Apt.202	
	990 DES ERABLES J6W 4G8		
59	Larivière, Lyne (F)	Apt.I0I	
60	Guy, Richard (M)	Apt.I0I	
6I	Morest, Manon (F)	Apt.I02	
62	Hénault, France (F)	Apt.I02	
63	Layette, Normand (M)	Apt.I03	
64	Chartrand, Noella (F)	Apt.I03	
65	Moinard, Pierrette (F)	Apt.I04	
66	Gagnon, Denise (F)	Apt.20I	
67	Chamberland, Rita (F)	Apt.202	
68	Robichaud, Pierre (M)	Apt.203	
69	Lagacé, Johanne (F)	Apt.203	
70	Valiquette, Jocelyne (F)	Apt.204	
7I	Lamarche, Yolande (F)	Apt.30I	
72	Lamarche, André (M)	Apt.30I	
73	Bolduc, Jean-Guy (M)	Apt.303	
74	Trépanier, Ghislaine (F)	Apt.303	
75	Duplanty, Pierre (M)	Apt.304	
76	Duplanty, Lucie (F)	Apt.304	
	DES ORMES		
77	Turcotte, Louis (M)	865	J6W 3J4
78	Turcotte, Marguerite (F)	865	
79	Turcotte, André (M)	865	
80	Turcotte, Michel (M)	865	
8I	Cloutier, Simon (M)	90I	
82	Cloutier, Bibianne (F)	90I	
83	Cloutier, Sylvie (F)	90I	
84	Hamel, Réjean (M)	90I	
85	Carboni, Francine (F)	9I5	
86	Carboni, Giovanni (M)	9I5	
87	Robillard, Serge (M)	93I	
88	Robillard, Johanne (F)	93I	
89	Guérin, Pierre (M)	I2I9	
90	Chartrand, Mariette (F)	I2I9	
9I	Ayotte, Pierre (M)	I229	
92	Ayotte, Ghislaine (F)	I229	
93	Ayotte, Christine (F)	I229	
94	Garant, Michel (M)	I245	
95	Garant, Monique (F)	I245	
96	Cyr, Lucienne (F)	I25I	
97	Cyr, Jean-Claude (M)	I25I	
98	Cyr, Michel (M)	I25I	
99	Ouellette, Louis-Maurice	I257	
I00	Ouellette, Jeannine (F)	I257	
I0I	Pelletier, Louis (M)	I26I	
I02	Pelletier, Claire (F)	I26I	
I03	Dallaire, Pierre (M)	I267	
I04	Dallaire, Francine (F)	I267	
I05	Dubé, Louison (M)	I273	
I06	Dubé, Jacqueline (F)	I273	
I07	Lemay, Philippe (M)	I279	

RURAL/RURALE			electoral district/circonscription	URBAN/URBAINE		
N°	page		TERREBONNE	N°	page	
	N°	of/de		I73	N° I	of/de 3
polling division section de vote			certified certifié: signature(s)-enumerator(s) / signature(s)-recenseur(s) Francine Lussault / Lisette Lapointe	polling division section de vote		

188488

F 303 **PRELIMINARY LIST OF ELECTORS**

8 5M-7 79

ELECTIONS CANADA

LISTE PRÉLIMINAIRE DES ÉLECTEURS

This list of qualified electors for the polling division number as set out below was prepared for use at the pending federal election from information obtained at the enumeration and has been certified by the signature(s) below as to completeness and correctness so far as is possible

La présente constitue la liste des électeurs de la section de vote dont le numéro apparaît plus bas préparée en vue de l'élection fédérale en cours d'après les renseignements recueillis lors du recensement. Le(s) recenseur(s) y a(ont) apposé s(alleur) signature, affirmant que cette liste est aussi complète et exacte que possible.

DES ORMES

N°			
I08	Lemay, Réal (M)	I279	J6W 3J4
I09	Lemay, Hélène (F)	I279	
II0	Trudel, Remi (M)	I285	
III	Trudel, Gilberte (F)	I285	
II2	Berthelette, Pierre (M)	I29I	
II3	Berthelette, Danielle(F)	I29I	
II4	Vincent, Micheline (F)	I297	
II5	Vincent, Guy (M)	I297	
II6	Tremblay, Gilles (M)	I30I	
II7	Tremblay, Monique (F)	I30I	
II8	Gladu, Claudette (F)	I307	
II9	Gladu, Gilbert (M)	I307	
I20	Gauvreau, Hélène (F)	I3I5	
I2I	Ouellette, Jocelyn (M)	I3I5	
I22	Morin, Lucien (M)	I32I	
I23	Morin, Monique (F)	I32I	
I24	Demers, Carole (F)	I327	
I25	Demers, Brenda (F)	I327	
I26	Demers, Maurice (M)	I327	
I27	Ernst, Hanny (F)	I34I	J6W 3WI
I28	Ernst, Willy (M)	I34I	
I29	Ernst, Mike (M)	I34I	
I30	Dubuc, Frédéric (M)	I347	
I3I	Dubuc, Gisèle (F)	I347	
I32	Dubuc, Marcel (M)	I347	
I33	Archambault, Serge (M)	I353	
I34	Archambault, Aline (F)	I353	
I35	Marceau, Jean-Luc (M)	I359	
I36	Marceau, Jocelyne (F)	I359	
I37	Lonergan, Henry (M)	I365	
I38	Lonergan, Carmelle (F(	I365	
I39	Brochu, Sylvie (F)	I37I	
I40	Brochu, Roger (M)	I37I	
I4I	Pépin, Christiane (F)	I377	
I42	Pépin, Pierre (M)	I377	
I43	Lesage, Normand (M)	I383	
I44	Lesage, Suzanne (F)	I383	
I45	Binette, Francine (F)	I389	
I46	Binette, Pierre (M)	I389	
I47	Bourque, Michel (M)	I395	
I48	Hamelin, Nicole (F)	I395	
I49	Lavoie, Manon (F)	I40I	
I50	Lavoie, Léonard (M)	I40I	
I5I	Lavoie, Hélène (F)	I40I	
I52	Myers, Robert (M)	I407	
I53	Myers, Michèle (F)	I407	
I54	Dussault, Jean (M)	866	J6W 3J5
I55	Dussault, Carolle (F)	866	
I56	Dussault, Francine (F)	866	
I57	Coté, Jean-Louis (M)	886	
I58	Coté, Pierrette (F)	886	
I59	Coté, Jean (M)	886	
I60	Chalifoux, Gaston (M)	900	
I6I	Chalifoux, Gilles (M)	900	
I62	Chalifoux, Claire (F)	900	
I63	Gélinas, Jacques (M)	9I6	
I64	Gélinas, Suzanne (F(	9I6	
I65	Linecker, Nicole (F)	932	
I66	Linecker, Karl (M)	932	
I67	Gignac, Paul (M)	948	
I68	Gignac, Marie (F)	948	
I69	Berard, Lise (F)	964	J6W3J5
I70	Berard, Serge (M)	964	
I7I	Dubé, Jacqueline (F)	II88	
I72	Dubé, Valois (M)	II88	
I73	Lee, Lin (F)	I202	
I74	Lee, Siu Ching (M)	I202	
I75	Poirier, Richard (M)	I2I8	
I76	Poirier, Francoise (F)	I2I8	
I77	Thouin, André (M)	I232	
I78	Leduc Thouin, Carole (F)	I232	
I79	Bigras, Manon (F)	I246	
I80	Bigras, Yvon (M)	I246	
I8I	Bigras, Denise (F)	I246	
I82	Germain, Jean-Guy (M)	I258	J6W 3V7
I83	Germain, Ginette (F)	I258	J6W 3V7
I84	Ethier, Simone (F)	I272	J6W 3v8
I85	Ethier, Edouard (M)	I272	
I86	Guernon, Gilles (M)	I278	
I87	Guernon, Donna (F)	I278	
I88	Lymberopoulos, Lilliane	I284	
I89	Lymberopoulos, Georges	I284	
I90	Lymberopoulos, Christina	I284	
I9I	Savard, Agathe (F)	I290	
I92	Savard, Raymond (M)	I290	
I93	Fortin, Lise (F)	I306	J6W 3V9
I94	Fortin, Jean-Denis (M)	I306	
I95	Miron, Jean-Jacques (M)	I3I4	
I96	Miron, Lise (F)	I3I4	
I97	Piché, Marcel (M)	I320	
I98	Piché, Madeleine (F)	I320	
I99	Fiore, Diane (F)	I326	
200	Fiore, Eddy (M)	I326	

FISET

20I	Raymond, Arthur (M)	867	J6W IV7
202	Raymond, Georgette (F)	867	
203	Gendron, Suzanne (F)	887	
204	Gendron, Yves (M)	887	
205	Lapointe, Gérald (M)	9I7	
206	Lapointe, Denise (F)	9I7	
207	Lapointe, Daniel (M)	9I7	
208	Lapointe, Robert (M)	9I7	
209	Lapointe, Richard (M)	9I7	
2I0	Lesage, Gilles (M)	933	
2II	Lesage, Nicole (F)	933	
2I2	Desrochers, Michel (M)	949	
2I3	Desrochers, Michèle (F)	949	
2I4	Tremblay, Jocelyn (M)	965	
2I5	Tremblay, Suzanne (F)	965	

995 FISET J6W 3W8

2I6	Comtois, Gérard (M)	Apt.I0I
2I7	Gagné, Paul (M)	Apt.I02
2I8	Pelletier, Chantal (F)	Apt.I03
2I9	Lemay, Steve (M)	Apt.I03
220	Duval, André (M)	Apt.I04
22I	Lafleur, Simone (F)	Apt.I05
222	Daigle, Estelle (F)	Apt.I06
223	Bergoin, Eric (M)	Apt.I07

RURAL/RURALE

N° | page N° | of/de

polling division / section de vote

electoral district/circonscription: TERREBONNE

certified / certifié

signature(s)-enumerator(s) / signature(s)-recenseur(s): Francine Dussault. Gilette Lapointe

URBAN/URBAINE

N° I73 | page N° 2 | of/de 3

polling division / section de vote

188489

F 303 **PRELIMINARY LIST OF ELECTORS**

8 5M-7-79

ELECTIONS CANADA

LISTE PRÉLIMINAIRE DES ÉLECTEURS

This list of qualified electors for the polling division number as set out below was prepared for use at the pending federal election from information obtained at the enumeration and has been certified by the signature(s) below as to completeness and correctness so far as is possible.

La présente constitue la liste des électeurs de la section de vote dont le numéro apparaît plus bas préparée en vue de l'élection fédérale en cours d'après les renseignements recueillis lors du recensement. Le(s) recenseur(s) y a(ont) apposé sa(leur) signature, affirmant que cette liste est aussi complète et exacte que possible

N°			N°	
	995 FISET J6W 3W8		28I	Gagné, Germain (M) IOIO
224	Carrier, Sylvie (F)	Apt.I07		
225	Corbeil, Marcel (M)	Apt.I08		
226	Dumont, Juliana (F)	Apt.I09		
227	Dumont, Lorraine (F)	Apt.I09		
228	Fedak, Michel (M)	Apt.II0		
229	Fedak, Sylvie (F)	Apt.II0		
230	Morele, Rosario (M)	Apt.III		
23I	Le Beau, Bernadette (F)	Apt.II2		
232	Huot, Linda (F)	Apt.20I		
233	Thiffault, Bernard (M)	Apt.20I		
234	Boucher, Pierrette (F)	Apt.202		
235	Boucher, Gérald (M)	Apt.202		
236	Dominique, Gilles (M)	Apt.203		
237	Fontaine, Gaetan (M)	Apt.204		
238	Fontaine, Daniel (F)	Apt.204		
239	Sarazin, Rose-Ida (F)	Apt.205		
240	Lecours, Imelda (F)	Apt.206		
24I	Paquet, Rosaire (M)	Apt.208		
242	Chayer, Délima (F)	Apt.208		
243	Ranger, Marcel (M)	Apt.209		
244	Fontaine, Lucie (F)	Apt.209		
245	Tardif, Gervaise (M)	Apt.209		
246	Roy, Carmen (F)	Apt.2I0		
247	Pierre, Origene (M)	Apt.2II		
248	Laliberté, Madeleine (F)	Apt.2I2		
249	Laliberté, André (M)	Apt.2I2		
250	Lemaire, Marcel (M)	Apt.30I		
25I	Petrauskis, Chantal (F)	Apt.30I		
252	Girouard, Estelle (F)	Apt.302		
253	Girardin, Germaine (F)	Apt.303		
254	Prévost, Ginette (F)	Apt.304		
255	Prévost, Claude (M)	Apt.304		
256	Chevalier, Gilles (M)	Apt.305		
257	Martel, Donald (M)	Apt.307		
258	Greffard, Andrée (F)	Apt.308		
259	Cashetto, Mario (M)	Apt.309		
260	Laflamme, Francois (M)	Apt.3I0		
26I	Rousseau, Odette (F)	Apt.3I0		
262	Légaré, Diane (F)	Apt.3II		
263	Dépatie, Edouard (M)	Apt.3I2		
264	Dépatie, Aline (F)	Apt.3I2		
	FISET			
265	Thériault, Mariette (F)	864 J6WIV6		
266	Thériault, Georges (M)	864		
267	Archambault, Gilberte (F)	882		
268	Archambault, Marcel (M)	882		
269	Vitelli, Loris (M)	988		
270	Blais, Renalda (F)	988		
27I	Brousseau, Micheline(F)	I000 J6W IV8		
272	Brousseau, Roland (M)	I000		
273	Brousseau, Denis (M)	I000		
274	Desjardins, Thérèse (F)	I002		
275	Desjardins, Michel (M)	I002		
276	Beaudoin, Robert (M)	I004		
277	Beaudoin, Carole (F)	I004		
278	Payette, Rosalie (F)	I006		
279	Cantin, Diane (F)	I008		
280	Argouin, Louise (F)	IOIO		

RURAL/RURALE			electoral district/circonscription	URBAN/URBAINE	
N°	page		TERREBONNE	N° I73	page
	N°	of/de			N° 3 of/de 3
polling division section de vote			certified certifié signature(s)-enumerator(s) / signature(s)-recenseur(s) Francine Dussault Ginette Laporte	polling division section de vote	

F 303 **PRELIMINARY LIST OF ELECTORS**

8 5M 7-79

ELECTIONS CANADA

188490

LISTE PRÉLIMINAIRE DES ÉLECTEURS

This list of qualified electors for the polling division number as set out below was prepared for use at the pending federal election from information obtained at the enumeration and has been certified by the signature(s) below as to completeness and correctness so far as is possible.

La présente constitue la liste des électeurs de la section de vote dont le numéro apparaît plus bas préparée en vue de l'élection fédérale en cours d'après les renseignements recueillis lors du recensement. Le(s) recenseur(s) y a(ont) apposé sa(leur) signature, affirmant que cette liste est aussi complète et exacte que possible.

N°			
	J.J. LAUZON		
1	Belanger,Francine (F)	947	J6W3J6
2	Bélanger, Pierre (M)	947	"
3	Leduc, Pierre (M)	951	"
4	Leduc, Raymonde (F)	951	"
5	Racicot, Diane (F)	965	"
6	Racicot, Pierre (M)	965	"
7	Houle, Henry (M)	1061	"
8	Houle, Michèle (F)	1061	"
9	Houle, Thérèse (F)	1061	"
10	Gemme, Aline (F)	1083	"
11	Gemme, Jean-Claude (M)	1083	"
12	Rouillier, Diane (F)	1095	"
13	Rouillier, Lyne (F)	1095	"
14	Rouillier, Marcel (M)	1095	"
15	Rouillier, Sylvie (F)	1095	"
16	Longchamps Johanne(F)	1109	"
17	Pagé, Robert (M)	1109	"
18	Lenoir, Bernard (M)	1123	"
19	Lenoir, Claire (F)	1123	"
20	Vincent, Marie-Josèphe (F)	1139	"
21	Vincent, Joseph (M)	1139	"
22	Berlinguet, Christiane (F)	1054	J6W3T9
23	Berlinguet, Maurice (M)	1054	"
24	Bourdages, André (M)	1072	"
25	Bourdages, Nicole (F)	1072	"
26	Di Zazzo, Enrico (M)	1082	"
27	Di Zazzo, Louise (F)	1082	"
28	Gauthier, Ginette (F)	1094	"
29	Gauthier, Richard (M)	1094	"
30	Baby, Janine (F)	1106	"
31	Beaudry, Hugues (M)	1106	"
32	Beaudry, Raymonde (F)	1106	"
33	Allard, Denis (M)	1122	"
34	Allard, Lucie (F)	1122	"
	Mc KENZIE		
35	Fréchette,Claudette (F)	1053	J6W3J7
36	L'Heureux, André (M)	1053	
37	L'Heureux, Francine (F)	1053	
38	L'Heureux, Jacques(M)	1053	
39	L'Heureux, Rita (F)	1053	
40	Gauthier, Lucienne(F)	1065	
41	Matte, André (M)	1077	
42	Matte, Francine (F)	1077	
43	Matte, Germaine (F)	1077	
44	Necak, Mireille (F)	1089	
45	Necak, Paul (M)	1089	
46	Boulet, Jacques (M)	1101	
47	Boulet, Johanne (F)	1101	
48	Boulet, Lise (F)	1101	
49	Térenzi, Danielle (F)	1113	
50	Térenzi, Louis (M)	1113	
51	Robitaille,Ginette (F)	1123	
52	Robitaille, Robert (M)	1123	
	1225 Mc Kenzie		**J6W4B5**
53	Allard, Léonard, (M)	Apt. 101	
54	Leblanc-Allard,Emilienne(F)	Apt.101	

N°		
	1225 Mc Kenzie J6W4B5	
55	Brunet, Normand (M)	Apt. 102
56	Morin, Brigitte, (F)	Apt. 102
57	Grenon, Normand (M)	Apt. 103
58	Corriveau,Paul-Alain (M)	Apt. 104
59	Fecteau, Diane (F)	Apt. 104
60	Gauthier, Réjean (M)	Apt. 105
61	Berthiaume, Denise (F)	Apt. 106
62	Pouliot, Sylvain (M)	Apt. 106
63	Blouin, Chantal (F)	Apt. 107
64	Szendé, Peter (M)	Apt. 107
65	Poulin, France (F)	Apt. 108
66	Roberge, Sylvain (M)	Apt. 108
67	Lavallée,Marie-Claire (F)	Apt. 111
68	Savard, Monique (F)	Apt. 112
69	Céré, Mario (M)	Apt. 114
70	Ouellet, Manon (F)	Apt. 114
71	Gervais, Rita (F)	Apt. 115
72	Buick, Charlotte, (F)	Apt. 117
73	Monmart, Jean-Paul (M)	Apt. 117
74	Savard, Diane (F)	Apt. 200
75	Martel, Louise (F)	Apt. 201
76	Tremblay, André (M)	Apt. 201
77	Normandeau, Denis (M)	Apt. 202
78	Duquette, Hélenne (F)	Apt. 203
79	Lacroix, Roland (M)	Apt. 203
80	Hébert, Hélenne (F)	Apt. 204
81	Lebeau, Francine (F)	Apt. 205
82	Pépin, Rémi (M)	Apt. 207
83	Bisson, Nicole (F)	Apt. 208
84	Girard, Marcel (M)	Apt. 208
85	Sarrazin, André (M)	Apt. 209
86	Sirdefield, Alfred (M)	Apt. 210
87	Auclair, Pierre (M)	Apt. 212
88	McGorka, Georges (M)	Apt. 214
89	McGorka, Gertrude (F)	Apt. 214
90	McGorka, Normand (M)	Apt. 214
91	Thibault, Serge (M)	Apt. 215
92	Pelletier, Denise (F)	Apt. 217
93	Pelletier, Jacques (M)	Apt. 217
94	Lavallée, Jean-Pierre (M)	Apt. 300
95	Noël, Huguette (F)	Apt. 301
96	Boudreault, Alain (M)	Apt. 302
97	Cusson, Linda (F)	Apt. 302
98	Carrière, Sylvie (F)	Apt. 303
99	Gauvreau, Richard, (M)	Apt. 303
100	Maysen Hoelder Michelle (F)	Apt. 304
101	Nantel, Luc (M)	Apt. 304
102	Leroux, Michel (M)	Apt. 305
103	Létourneau, Réjeanne (F)	Apt. 306
104	Létourneau, Yvon (M)	Apt. 306
105	Dancose, Laurent (M)	Apt. 307
106	Lincourt, Florence (F)	Apt. 307
107	Lefebvre, Ida (F)	Apt. 308
108	Caron, Ghislaine (F)	Apt. 309
109	Huet, Danielle (F)	Apt. 310
110	Imbeault, Sylvie (F)	Apt. 311
111	Fournier, Yves (M)	Apt. 312
112	Bohémier, Daniel (M)	Apt. 314
113	Ouellet, Sylvie (F)	Apt. 314
114	Boucher, Jean-Marc (M)	Apt. 315
115	Martin, Yolande (F)	Apt. 317

RURAL/RURALE

N° | page N° | of/de

polling division / section de vote

electoral district/circonscription: Terrebonne

certified / certifié

signature(s)-enumerator(s) / signature(s)-recenseur(s): Raymonde Leduc, François Fournier

URBAN/URBAINE

N° 174 | page N° 1 | of/de 3

polling division / section de vote

F 303 PRELIMINARY LIST OF ELECTORS

8 5M 7 79

ELECTIONS CANADA

188491

LISTE PRÉLIMINAIRE DES ÉLECTEURS

This list of qualified electors for the polling division number as set out below was prepared for use at the pending federal election from information obtained at the enumeration and has been certified by the signature(s) below as to completeness and correctness so far as is possible.

La présente constitue la liste des électeurs de la section de vote dont le numéro apparaît plus bas préparée en vue de l'élection fédérale en cours d'après les renseignements recueillis lors du recensement. Le(s) recenseur(s) y a(ont) apposé sa(leur) signature, affirmant que cette liste est aussi complète et exacte que possible.

N°		
	1265 Mc Kenzie J6W4E4	
116	Côté, Benoit (M)	Apt. 2
117	Tremblay, Danielle (F)	Apt. 2
118	Caron, Isabelle (F)	Apt. 3
119	Désormeaux, Sylvain (M)	Apt. 3
120	Quévillon, Noel (M)	Apt. 4
121	L'Ecuyer, Fernand (M)	Apt. 5
122	Zuccherato, Massimo (M)	Apt. 6
123	Zuccherato, Yvette (F)	Apt. 6
124	Beaulle, Claudette (F)	Apt. 9
125	Geoffroy, Paul (M)	Apt. 9
126	Desrochers, Michel (M)	Apt. 10
127	Perreault, Line (F)	Apt. 10
128	Roy, Guylaine (F)	Apt. 11
129	Sirois, Daniel (M)	Apt. 11
130	Allard, Louise (F)	Apt. 12
131	St-Roch, Marc (M)	Apt. 12
132	Dufour, Renaud (M)	Apt. 13
133	Emond, Sylvie (F)	Apt. 13
134	Côté, Lise (F)	Apt. 14
135	Papineau, Ginette (F)	Apt. 15
136	Bossé, Mario (M)	Apt. 16
137	Sylvestre, Diane (F)	Apt. 16
	1275 Mc Kenzie J6W4E4	
138	Charbonneau, Réjeanne (F)	Apt. 1
139	Cholack, Gina (F)	Apt. 2
140	Doucet, Lucie (F)	Apt. 2
141	Fortin, Denis (M)	Apt. 2
142	Beaudoin, Violette (F)	Apt. 3
143	Chartrand, Pierre (M)	Apt. 4
144	Lafrenière, Léo (M)	Apt. 5
145	Lafrenière, Olivette (F)	Apt. 5
146	Hébert, Michel (M)	Apt. 6
147	Houle, Sylvie (F)	Apt. 6
148	Brunet, Claire-Anne (F)	Apt. 7
149	Nolin, Madelaine (F)	Apt. 8
150	Nolin, Maurice (M)	Apt. 8
151	Dorion, Eugène (M)	Apt. 9
152	Dorion, Simonne (F)	Apt. 9
153	Thibodeau, Gaétan (M)	Apt. 10
154	Thibodeau, Rita (F)	Apt. 10
155	Laporte, Béatrice (F)	Apt. 11
156	Choquette, André (M)	Apt. 12
157	Smith, Lynda (F)	Apt. 12
158	Lavigne, Manon (F)	Apt. 13
159	Bérubé, André (M)	Apt. 14
160	Dufour, Géralda (F)	Apt. 14
161	Jean, Manon (F)	Apt. 15
162	Lévesque, Michel (M)	Apt. 16
163	Nadeau, Charlotte (F)	Apt. 16
	1064 Mc Kenzie J6W3J8	
164	Banville, Jacques (M)	Apt. 1
165	Cloutier, Christiane (F)	Apt. 1A
166	La Salle, Eugénie (F)	Apt. 2
167	La Salle, Michel (M)	Apt. 2
168	Jobin, Suzanne (F)	Apt. 3
169	Charette, François (M)	Apt. 4
170	Brousseau, Léger (M)	Apt. 5
171	Hébert, Danielle (F)	Apt. 5
172	Roy, Denis (M)	Apt. 6
	1076 Mc Kenzie J6W3J8	
173	Wiseman, Charles-Henri, (M)	Apt. 1
174	Wiseman, Lucille (F)	Apt. 1
175	Dansereau, Denise (F)	Apt. 1A
176	David, Christiane (F)	Apt. 2
177	Lavoie, Gilles (M)	Apt. 2
178	Valois, Lucie (F)	Apt. 3
179	Martel, André (M)	Apt. 4
180	Paquin, Diane (F)	Apt. 5
181	Lamoureux, Pauline (F)	Apt. 6
	1090 Mc Kenzie J6W 3J8	
182	Lorain, Lucie (F)	Apt. 1
183	Boulianne, Yvette (F)	Apt. 1A
184	Therrien, Aline (F)	Apt. 2
185	Therrien, Réjean (M)	Apt. 2
186	Martineau, Monique (F)	Apt. 3
187	Pilote, Gaétan (M)	Apt. 3
188	D'Avignon, Philippe (M)	Apt. 4
189	Ouellet, Sylvie (F)	Apt. 4
190	Dupré, Lyne (F)	Apt. 5
191	Bodart, Daniel (M)	Apt. 6
	1108 Mc Kenzie J6W3J8	
192	Audet, France (F)	Apt. 1
193	Audet, Marie-Jeanne (F)	Apt. 1
194	Audet, Pierrette (F)	Apt. 1
195	Houle, Carole (F)	Apt. 1A
196	Houle, Reina (F)	Apt. 1A
197	Houle, Rolland (M)	Apt. 1A
198	Beaulieu, Jeannine (F)	Apt. 2
199	Beaulieu, Georges (M)	Apt. 2
200	Tessier, Lisette (F)	Apt. 3
201	Tessier, Maurice (M)	Apt. 3
202	Crépeau, France (F)	Apt. 4
203	Grondin, Christian (M)	Apt. 5
204	Senéchal, François (M)	Apt. 6
	Mc Kenzie J6W3J8	
205	Miskulin, Chantal (F)	1122 "
206	Miskulin, Michel (M)	1122 "
207	Groulx, Gilles (M)	1124 "
208	Groulx, Marie-Marthe (F)	1124 "
209	Groulx, Stéphane (M)	1124 "
210	Beaulieu, Guy (M)	1126 "
211	Boivin, Léona (F)	1128 "
212	Cadieux, Jean (M)	1130 "
213	Laplante, Rose-Alma (F)	1132 "
214	Laplante, Yvan (M)	1132 "
215	Arseneault, Diane (F)	1134 "
216	Arseneault, Georges, (M)	1134 "
217	Bergeron, Alliette (F)	1136 "
218	Chartrand, Nicole (F)	1138 "
219	Dubé, Yves (M)	1138 "
220	Barbe, Denis (M)	1140 "
221	Adam, Cécile (F)	1142 "
222	Adam, Martine (F)	1142 "

RURAL/RURALE

N° | page N° of/de

polling division / section de vote

electoral district / circonscription: Terrebonne

certified / certifié — signature(s)-enumerator(s) / signature(s)-recenseur(s): Raymonde Leduc, François Tessier

URBAN/URBAINE

N° 174 | page N° 2 of/de 3

polling division / section de vote

188492

F 303 **PRELIMINARY LIST OF ELECTORS**

8 5M-7-79

ELECTIONS CANADA

LISTE PRÉLIMINAIRE DES ÉLECTEURS

This list of qualified electors for the polling division number as set out below was prepared for use at the pending federal election from information obtained at the enumeration and has been certified by the signature(s) below as to completeness and correctness so far as is possible.

La présente constitue la liste des électeurs de la section de vote dont le numéro apparaît plus bas préparée en vue de l'élection fédérale en cours d'après les renseignements recueillis lors du recensement. Le(s) recenseur(s) y a(ont) apposé sa(leur) signature, affirmant que cette liste est aussi complète et exacte que possible.

N°			
	Mc Kenzie J6W3J8		
223	Adam, Philippe (M)	1142	"
224	Laroche, Ginette (F)	1144	"
225	Tremblay, Pierre-Olivier (M)	1144	"
226	Lapierre, Lorraine (F)	1146	"
227	Lapierre, Michel (M)	1146	"
228	Sirois, René (M)	1148	"
229	Siroix, Sylvain (M)	1148	"
230	Desroches, Denis (M)	1150	"
231	Desroches, Oliva (F)	1150	"
232	Mahoney, Loraine (F)	1152	"
233	Mahoney, Michel (M)	1152	"
234	Labonté, Anne (F)	1154	"
235	Labonté, Bernardin (M)	1154	"
236	Labonté, Serge (M)	1154	"
237	Lavoie, Michèle (F)	1156	"
238	Larochelle, Jacquelin (M)	1156	"
239	Petit, Claude (M)	1158	"
240	Petit, Diane (F)	1158	"
241	Paquette, Claire (F)	1160	"
242	Lachapelle, Marie-Marthe (F)	1162	"
243	Montpetit, André (M)	1162	"
244	Laliberté, Hélène (F)	1164	"
245	Laliberté, Jean-Pierre (M)	1164	"
246	Lachapelle, Huguette (F)	1166	"
247	Lachapelle, Jean-Guy (M)	1166	"
248	Rémillard, Yves (M)	1168	"
249	Dib, Daad (F)	1212	"
250	Dib, Elias (M)	1212	"
251	Dib, Emile (M)	1212	"
252	Dib, Lina (F)	1212	"
253	Long, Gisèle (F)	1220	"
254	Long, Kenneth (M)	1220	"
255	Long, Nicole (F)	1220	"
256	Long, Michel (M)	1220	"
257	Burton, André (M)	1230	"
258	Burton, Danielle (F)	1230	"
259	Comeau, Pierre (M)	1240	"
260	Paquette, Monique (F)	1240	"
261	Thibeault, Johanne (F)	1250	"
262	Thibeault, Michel (M)	1250	"
263	Cédilotte, Jacqueline (F)	1260	"
264	Cédilotte, Léomidas (M)	1260	"
265	Cédilotte, Normand (M)	1260	"
266	Beaulieu, Jeanne-d'Arc (F)	1270	"
267	Beaulieu, Michel (M)	1270	"
	1077 Mc Tavish J6W4N2		
268	Tremblay, Alain (M)	Apt. 5	
269	Tremblay-Damiens, Diane (F)	Apt. 5	
270	Noël, Diane (F)	Apt. 6	
271	Lebreux, Manon (F)	Apt. 7	
272	Piché, Raymond (M)	Apt. 7	
273	Collin, Mariette (F)	Apt. 8	
274	Collin, Pierrette, (F)	Apt. 8	
275	Demers, Fernande (F)	Apt. 9	
276	Demers, Jean-Paul (M)	Apt. 9	
277	Poulin, Marie-Claire (F)	Apt. 10	
278	Malouin, Françoise (F)	Apt. 12	
279	Blais, Madelaine (F)	Apt. 14	
280	Complaisance, Richard (M)	Apt. 14	
281	Demers, Claudine (F)	Apt. 15	
282	Delisle, André (M)	Apt. 16	
283	Michaud, Paule (F)	Apt. 16	
284	Rainville, Louise (F)	Apt. 17	

RURAL/RURALE			electoral district/circonscription	URBAN/URBAINE		
N°	page		Terrebonne	N°	page	
	N°	of/de		174	3	of/de 3
polling division section de vote			certified certifié signature(s)-enumerator(s) / signature(s)-recenseur(s) Raymonde Lévesque / François Poirier	polling division section de vote		

188493

F 303 **PRELIMINARY LIST OF ELECTORS**

ELECTIONS CANADA

LISTE PRÉLIMINAIRE DES ÉLECTEURS

8 5M 7 79

This list of qualified electors for the polling division number as set out below was prepared for use at the pending federal election from information obtained at the enumeration and has been certified by the signature(s) below as to completeness and correctness so far as is possible.

La présente constitue la liste des électeurs de la section de vote dont le numéro apparaît plus bas préparée en vue de l'élection fédérale en cours d'après les renseignements recueillis lors du recensement. Le(s) recenseur(s) y a(ont) apposé sa(leur) signature, affirmant que cette liste est aussi complète et exacte que possible.

N°			
	135 ARCHAMBAULT		
1	Godard, Serge (m)	apt. 1	J6W4M7
2	Cloutier,Suzanne (f)	apt. 7	
3	Cormier, Jeannine (f)	apt. 8	
4	Gagné, Jacques (m)	apt. 8	
5	Boulianne, Jocelyne(f)	apt.10	
6	Ducharme, Jacques (m)	apt.10	
7	Daigle, Jean-Yves (m)	apt.12	
8	Savard, Christian (m)	apt.14	
9	Hudon, Ginette (f)	apt.15	
10	Hudon, Yves (m)	apt.15	
11	Galipeau, Danie (f)	apt.16	
12	Lafortune, François(m)	apt.16	
13	Michaud, Carol (m)	apt.17	
14	Fournier, Ginette (f)	apt.18	
15	Fournier, Marcel (m)	apt.18	
16	Glaude, Claudette(f)	apt.19	
17	Brideau, Roger (m)	apt.21	
18	Brideau, Sylvie (f)	apt.21	
19	Desautels, Pierre(m)	apt.22	
20	Henley, Martine (f)	apt.23	
21	Landry, François (m)	apt.23	
22	Savard, André (m)	apt.24	
23	Savard, Josette (f)	apt.24	
24	Savard, Marie-Andrée(f)	apt.24	
25	Sicotte, Alain (m)	apt.25	
26	Sicotte, Gisèle H.(f)	apt.25	
27	Sicotte, Lynn (f)	apt.25	
	145 ARCHAMBAULT		
28	Thibault, Line (f)	apt. 2	
29	Morel, Sylvie (f)	apt. 4	
30	Pépin, Jacques (m)	apt. 4	
31	Dubé, Suzie (f)	apt. 8	
32	Corriveau, Martine(f)	apt.11	
33	Dunphy, Johnny (m)	apt.11	
34	Lavoie, Yolaine (f)	apt.16	
35	Poitras, Roger (m)	apt.16	
36	Lacasse, Micheline(f)	apt.18	
37	Lacasse, Valmond (m)	apt.18	
38	Ouellet, Solange (f)	apt.19	
39	Beaulieu, Lucien (m)	apt.20	
40	Lefebvre, Michel (m)	apt.22	
41	Thibault, Sonia (f)	apt.22	
42	Goderd, Christian(m)	apt.23	
43	Paquette, Lucie (f)	apt.23	
44	Lavoie,Francine (f)	apt.24	
45	Lavoie, Jeannot (m)	apt.24	
	155 Duchesneau		
46	Maisonneuve,Fernand(m)	apt. 1	J6W4L9
47	Maisonneuve,Micheline	apt. 1	
48	Levasseur, Normand(m)	apt. 3	
49	Neveu, Sylvie (f)	apt. 3	
50	Genest, Lise (f)	apt. 4	
51	Genest, Sylvain(m)	apt. 4	
52	Gauthier, Denise(f)	apt. 5	
53	Roux, François (m)	apt. 5	
54	Brochu, Bernard (m)	apt. 8	
55	Goudreaul, Jeannine(f)	apt. 9	
56	Talbot, Johanne (f)	apt.11	
57	Talbot, Roger (m)	apt.11	J6W4L9
58	Hins, Monique (f)	apt.15	
59	Brière, Ginette (f)	apt.17	
60	Brière, Michel (m)	apt.17	
61	Gosselin, EvelYne(f)	apt.19	
62	Gosselin, Marcel(m)	apt.19	
63	Blais, Louise (f)	apt.21	
64	Savoie, Bertrand(m)	apt.24	
65	Morissette,Gilles(m)	apt.25	
66	Morissette,Monique(f)	apt.25	
	DUCHESNEAU		
67	Fauteux, George(m)	168A	J6W3N1
68	Gendron, Simone (f)	168	
69	Leblanc, Manon (f)	170	
70	Lepailleur,Ronald(m)	170	
71	Barbeau, Gilles (m)	180	
72	Thacker, Linda (f)	180	
73	Dagenais, Claude (m)	188	
74	Dagenais, Louise (f)	188	
75	Houle, Alain (m)	190	
76	Houle, Sylvie (f)	190	
77	Villeneuve,Daniel (m)	192	
78	Barbeau, François (m)	198	
79	Barbeau, Ginette (f)	198	
80	Caouette, Nicole (f)	200	
81	Caouette, Paul (m)	200	
82	Papadimitriou,Allen(m)	208	
83	Papadimitriou,John (m)	208	
84	Papadimitriou,Marc (m)	208	
85	Papadimitriou,Nicole(f)	208	
86	Papadimitriou,Thomas(m)	208	
87	Larivée, Mireille (f)	210	
88	Larivée, Paul (m)	210	
89	Larivée, Pierre (m)	210	
90	Gagné, Françine (f)	218	
91	Gagné, Paul (m)	218	
92	Cutro, Lucie (f)	220	
93	Cutro,Salvator (m)	220	
94	Dupuis, Julie (f)	228	
95	Dupuis, Odilon (m)	228	
96	Chabot, Colette (f)	230	
97	Chabot, Gilles (m)	230	
98	Thivierge, André (m)	238	
99	Thivierge, Daniel (m)	238	
100	Thivierge, Jean (m)	238	
101	Thivierge, Rhéa (f)	238	
102	Dubois, Claire (f)	240	
103	Dubois, Richard (m)	240	
	JOUBERT		
104	Germain, Florian (m)	1311	J6W3M1
105	Germain, Marc (m)	1311	
106	Germain,Marie-Claire(f)	1311	
107	Germain, Martine (f)	1311	
108	Molloy, Louise (f)	1323	
109	Molloy, Peter (m)	1323	
110	Dupras, Gilles (m)	1335	
111	Dupras, Monique (f)	1335	

RURAL/RURALE			electoral district/circonscription	URBAN/URBAINE		
N°	page		TERREBONNE	N°	page	
	N°	of/de		175	N° 1	of/de 3
polling division section de vote			certified certifié signature(s)-enumerator(s) / signature(s)-recenseur(s) Christine Dumais / Rhéa Thivierge	polling division section de vote		

188494

F 303 **PRELIMINARY LIST OF ELECTORS**

8 5M 7 79

ELECTIONS CANADA

LISTE PRÉLIMINAIRE DES ÉLECTEURS

This list of qualified electors for the polling division number as set out below was prepared for use at the pending federal election from information obtained at the enumeration and has been certified by the signature(s) below as to completeness and correctness so far as is possible.

La présente constitue la liste des électeurs de la section de vote dont le numéro apparaît plus bas préparée en vue de l'élection fédérale en cours d'après les renseignements recueillis lors du recensement. Le(s) recenseur(s) y a(ont) apposé sa(leur) signature, affirmant que cette liste est aussi complète et exacte que possible.

Nº			
	JOUBERT		
112	Audet, Christian (m)	1353	J6W3M1
113	Audet, Roger (m)	1353	
114	Dandurand, Burke (m)	1359	
115	Dandurand, Dolores (f)	1359	
116	Dandurand, Maurice (m)	1359	
117	Landucci, Claudette (f)	1371	
118	Landucci, Francesco (m)	1371	
119	Perreault, Gilles (m)	1407	
120	Perreault, Yves (m)	1407	
121	Blouin, Danielle (f)	1419	
122	Lanthier, Robert (m)	1419	
123	Godin, André (m)	1431	
124	Godin, Denise (f)	1431	
125	Harvey, Normand (m)	1455	
126	Vaillancourt, Chantal(f)	1455	
127	Bergeron, Benoit (m)	1467	
128	Lalonde, Sylvie (f)	1467	
129	Fortin, Jacqueline (f)	1479	
130	Cormier, Hélène (f)	1491	
131	Cormier, Marc-André (m)	1491	
132	Cormier, Stéphane (m)	1491	
133	Durette, France (f)	1503	
134	Durette, Thérese (f)	1503	
135	Durette, Yvon (m)	1503	
136	Peitrantonio, Sylvie (f)	1310	J6W3M2
137	Peitrantonio, Vincent (m)	1310	
138	Simard, Claire (f)	1330	
139	Simard, Martin (m)	1330	
140	Hébert, Georgette (f)	1336	
141	Hébert, Martin (m)	1336	
142	Hébert, Roger (m)	1336	
143	Guay, Doris (f)	1348	
144	Guay, Fernande (f)	1348	
145	Mainville, Marjolaine(f)	1360	
146	Mainville, Micheline (f)	1360	
147	Mainville, Nathalie (f)	1360	
148	Mainville, Zénon (m)	1360	
149	Wieland, Adalberta (f)	1372	
150	Wieland, Joachim (m)	1372	
151	Pépin, Gaétan (m)	1384	
152	Pépin, Ginette (f)	1384	
153	Lysyj, Laura (f)	1396	
154	Lysyj, Zénon (m)	1396	
155	Poirier, Alphonse (m)	1408	
156	Poirier, Gertrude (f)	1408	
157	Frigon, Gisèle (f)	1420	
158	Martin, Isabelle (f)	1444	
159	Martin, Pascal (m)	1444	
160	Garant, Louise (f)	1456	
161	Valliere, Jean-Claude(m)	1456	
162	Dumouchel, François (m)	1468	
163	Riopel, Sylvie (f)	1468	
164	Pano, Anito (f)	1480	
165	Pano, Jean (m)	1480	
166	Berube, Simone (f)	1492	
167	Berube, Yves (m)	1492	
	ROUSSILLE		
168	Beaulieu, André (m)	163	J6W2N2

Nº			
169	Beaulieu, Daniel (m)	163	J6W3N2
170	Goulet, Monique (f)	163	
171	Goulet, Roger (m)	163	
172	Beaulieu, Gilles (m)	165	
173	Beaulieu, Graçia (f)	165	
174	Beaulieu, Lise (f)	165	
175	Morin, Lisette (f)	173	
176	Morin, Marc (m)	173	
177	Morin, Madeleine (f)	175	
178	Chevalier, Philippe(m)	177	
179	Perreault, Jocelyne(f)	181	
180	Rolland, Michel (m)	181	
181	Blais, Claude (m)	183	
182	Blais, Louise (f)	183	
183	Blais, Bernard (m)	185	
184	Blais, Diane (f)	185	
185	Bastien, Sylvie (f)	203	
186	Foucher, Yvan (m)	203	
187	Witty, Roland (m)	205	
188	Witty, Yvette (f)	205	
189	Chartier, Carole (f)	213	
190	Chartier, Gilles (m)	213	
191	Veilleux, Johanne (f)	215	
192	Veilleux, Langis (m)	215	
193	Demigé, Jean-Paul (m)	217	
194	Boutin, Jean-Guy (m)	223	
195	Boutin, Lisette (f)	223	
196	Caron, Armand (m)	225	
197	Caron, Chantal (f)	225	
198	Caron, Diane (f)	225	
199	Labonté, Linda (f)	233	
200	Labonté, Sylvain (m)	233	
201	Bujold, Carole (f)	243	
202	Bujold, Jeannette (f)	243	
203	Guillotte, Réjean (m)	245	
204	Racicot, Chantal (f)	245	
205	Racicot, Claude (f)	245	
206	Racicot, Gabrielle (f)	245	
207	Duguay, Henri (m)	255	
208	Duguay, Lilianne (f)	255	
209	Lord, Léa (f)	265	
210	Verdy, Anfré (m)	265	
211	Verdy, Sylvain (m)	265	
212	Beaudet Lefort, Christine	275	
213	Lefort, Gilles (m)	275	
	200 ROUSSILLE		J6W4H5
214	Powers, Chantal (f)	Apt.101	
215	Powers, Jean (m)	Apt.101	
216	Hamel, Réal (m)	Apt.103	
217	Potvin, Jacques (m)	Apt.104	
218	Ratel, Roger (m)	Apt.104	
219	Athanasas, Sherry (f)	Apt.105	
220	Athanasas, Steve (m)	Apt.105	
221	Higgins, Clément (m)	Apt.202	
222	Higgins, Micheline (f)	Apt.202	
223	Diotte, Jeannette (f)	Apt.206	
224	Lavallée, Alain (m)	Apt.206	
	220 ROUSSILLE		J6W4H5
225	Martel, Reine (f)	Apt.102	

RURAL/RURALE				electoral district/circonscription	URBAN/URBAINE		
Nº	page			TERREBONNE	Nº	page	
	Nº	of/de			175	Nº 2	of/de 3
polling division section de vote				certified certifié signature(s)-enumerator(s) / signature(s)-recenseur(s) Christine Dumais Rhéa Rivierge	polling division section de vote		

188495

F 303 **PRELIMINARY LIST OF ELECTORS**

8.5M 7-79

ELECTIONS CANADA

LISTE PRÉLIMINAIRE DES ÉLECTEURS

This list of qualified electors for the polling division number as set out below was prepared for use at the pending federal election from information obtained at the enumeration and has been certified by the signature(s) below as to completeness and correctness so far as is possible.

La présente constitue la liste des électeurs de la section de vote dont le numéro apparaît plus bas préparée en vue de l'élection fédérale en cours d'après les renseignements recueillis lors du recensement. Le(s) recenseur(s) y a(ont) apposé sa(leur) signature, affirmant que cette liste est aussi complète et exacte que possible.

N°			
	220 ROUSSILLE		J6W4H5
226	Martin, Lise (f)	Apt.103	
227	Pineault, Robert (m)	Apt.105	
228	Primeau, Huguette (f)	Apt.105	
229	Hebert, Louis (m)	Apt.201	
230	Robitaille, France (f)	Apt.201	
231	Martin, France (f)	Apt.202	
232	Martin, Yves (m)	Apt.202	
233	Forget, Hélene (f)	Apt.203	
234	Daoût, Lise (f)	Apt.205	
235	Robitaille, Gilbert(m)	Apt.205	
236	Beaulieu, Nicole (f)	Apt.206	
	240 ROUSSILLE		J6W4H5
237	Roger, Daniel (m)	Apt.101	
238	Roger, Ghislaine (f)	Apt.101	
239	Limoge, Lise (f)	Apt.104	
240	Martineau, Ginette (f)	Apt.106	
241	Martineau, Michel (m)	Apt.106	
242	Gélinas, Luc (m)	Apt.201	
243	Patry, Chantal (f)	Apt.202	
	260 ROUSSILLE		J6W4H5
244	Boisclair, Jacqueline	Apt.101	
245	Boisclair, Lionel (m)	Apt.101	
246	St-Laurent, Edmond(m)	Apt.105	
247	St-Laurent,Rollande(f)	Apt.105	
248	Gallant, Roger (m)	Apt.203	
249	Lebrun, Diane (f)	Apt.203	
250	Godard, Roger (m)	Apt.204	
251	Marchand, Sylvie (f)	Apt.204	
252	Chaput, Jean-Guy (m)	Apt.205	
253	Chaput, Louise (f)	Apt.205	
254	Chaput, Pierre (m)	Apt.205	
255	Powers, Françine (f)	Apt.206	
256	Powers, Jacques (m)	Apt.206	
	280 ROUSSILLE		J6W4H5
257	Emard, Serge (m)	Apt.101	
258	Bolduc, Francine (f)	Apt.102	
259	Dubé, Serge (m)	Apt.102	
260	Beaulieu, Michel (m)	Apt.104	
261	Duguay, Diane (f)	Apt.104	
262	Fournier, Claude (m)	Apt.106	
263	Plamondon,Jean-Paul(m)	Apt.202	
264	St-Hilaire, Hélène(f)	Apt.202	
265	Robitaille, Claude(m)	Apt.204	
	300 ROUSSILLE		J6W4H5
266	Bernier, Claude (m)	Apt.101	
267	Bernier, Jeannine (f)	Apt.101	
268	Bolduc, Pierre (m)	Apt.102	
269	Vallée, Denise (f)	Apt.102	
270	Genest, Johanne (f)	Apt.103	
271	Lavoie, Régis (m)	Apt.103	
272	Chaput, Sylvie (f)	Apt.104	
273	Parent, Denis (m)	Apt.104	
~~274~~	~~Primeau, Linda (f)~~	~~Apt.105~~	
275	Primeau,Jean-Pierre(m)	Apt.105	J6W4H5
276	Mailhot, Chantal (f)	Apt.106	
277	Sirois,Anne-Marie (f)	Apt.201	
278	Sirois, Léopold (m)	Apt.201	
280	Belanger, Damien (m)	Apt.202	
281	Belanger, Elise (f)	Apt.202	
282	Belanger, Hervé (m)	Apt.202	
283	Caya, Pauline (f)	Apt.205	
284	Lefebvre, Jean (m)	Apt.205	
285	Lefebvre, Linda (f)	Apt.205	
286	Hamel, Jean (m)	Apt.206	
287	Hamel, Murielle (f)	Apt.206	

RURAL/RURALE			electoral district/circonscription	URBAN/URBAINE		
N°	page		TERREBONNE	N°	page	
	N°	of/de		175	N° 3	of/de 3
polling division section de vote			certified certifié signature(s)-enumerator(s) /signature(s)-recenseur(s)	polling division section de vote		

188496

F 303 **PRELIMINARY LIST OF ELECTORS**

8 5M-7-79

ELECTIONS CANADA

LISTE PRÉLIMINAIRE DES ÉLECTEURS

This list of qualified electors for the polling division number as set out below was prepared for use at the pending federal election from information obtained at the enumeration and has been certified by the signature(s) below as to completeness and correctness so far as is possible.

La présente constitue la liste des électeurs de la section de vote dont le numéro apparaît plus bas préparée en vue de l'élection fédérale en cours d'après les renseignements recueillis lors du recensement. Le(s) recenseur(s) y a(ont) apposé sa(leur) signature, affirmant que cette liste est aussi complète et exacte que possible.

N°			
	DAUNAIS		
1	Dupuis, Pierre (M)	1362	J6W3X9
2	Leblanc, Chantal (F)	1362	"
3	Bernier, Paul (M)	1371	J6W3Y1
4	Mill, Suzanne (F)	1371	"
5	Morais, Fernand (M)	1372	J6W3X9
6	Morais, Yvette (F)	1372	"
7	Ross, Richard (M)	1381	J6W3Y1
8	Tarif-Ross, Hélène (F)	1381	"
9	Fournier, Edmond (M)	1382	J6W3X9
10	Fournier, Marjolaine (F)	1382	"
11	Lamoureux, Louisette (F)	1391	J6W3Y1
12	Lamoureux, Maurice (M)	1391	"
13	Delorme-Germain, Diane (F)	1392	J6W3X9
14	Germain, René (M)	1392	"
15	Alix, Gilles (M)	1401	J6W3Y1
16	Alix, Jocelyne (F)	1401	"
17	De Varennes, Camille (M)	1402	J6W3X9
18	De Varennes, Lise (F)	1402	"
19	Dumont, Claudette (F)	1411	J6W3Y1
20	Dumont, Robert (M)	1411	"
21	Turquais, Diane (F)	1421	"
22	Turquais, Henry (M)	1421	"
23	Dumont, Jean-Paul (M)	1422	J6W3X9
24	Laporte, Ginette (F)	1422	"
25	Charbonneau, Lucie (F)	1431	J6W3Y1
26	Charbonneau, Robert (M)	1431	"
27	Fortin, Marguerite (F)	1432	J6W3X9
28	Fortin, Roger (M)	1432	"
29	Guillemette, Guy (M)	1441	J6W3Y1
30	Guillemette, Murielle (F)	1441	J6W3Y1
31	Laviolette, Monique (F)	1442	J6W3X9
32	Pelletier, Rolland (M)	1442	"
33	Pomerleau, Ernest (M)	1451	J6W3Y1
34	Pomerleau, Monique (F)	1451	"
35	Ritchot, Jimmy (M)	1452	J6W3X9
36	Ritchot, Pierrette (F)	1452	"
	1240 PAQUIN J6W3Z8		
37	Giguère, Francine (F)	Apt. 2	
38	Giguère, Jean-Guy (M)	Apt. 2	
39	Audet, Suzanne (F)	Apt. 3	
40	Audet, Sylvain (M)	Apt. 3	
41	Simard, Collette (F)	Apt. 3	
	1250 PAQUIN J6W3Z8		
42	Melancon, Marguerite (F)	Apt.1	
43	Melancon, Théo (M)	Apt.1	
	1260 PAQUIN J6W3Z8		
44	Quirion, Micheline (F)	Apt. 1	
45	Saillant, Ronald (M)	Apt. 1	
46	Legault, Louis (M)	Apt. 2	
47	Legault, Paul-Henri (M)	Apt. 2	
48	Legault, Réjeanne (F)	Apt. 2	
	1270 PAQUIN J6W3Z8		
49	Théroux, Julien (M)	Apt. 1	
50	Théroux, Yolande (F)	Apt. 1	
51	Cyr, Jacqueline (F)	Apt. 4	
52	Cyr, Ludger (M)	Apt. 4	
53	Douville, France (F)	Apt. 6	
54	Girard, Claire (F)	Apt. 6	
	1280 PAQUIN J6W3Z8		
55	Cazeault, Henri (M)	Apt. 1	
56	Tiffet, Nicole (F)	Apt. 1	
57	Derome-Oddson, Jacqueline (F)	Apt. 2	
58	Beauvais, Denise (F)	Apt. 4	
59	Preston, Pierre (M)	Apt. 4	
60	Verdy, Claude (M)	Apt. 6	
61	Verdy, Monique (F)	Apt. 6	
62	Verdy, Yvon (M)	Apt. 6	
	1285 PAQUIN J6W3M7		
63	Boulard, Roger (M)	Apt. 2	
64	Rivard, Yvette (F)	Apt. 2	
65	Gagnon, Claudette (F)	Apt. 4	
66	Gravel, Claude (M)	Apt. 4	
67	Calvé, Alexina (F)	Apt. 5	
68	Frigon, Pierre (M)	Apt. 6	
69	Riendeau, Germaine (F)	Apt. 7	
70	Racicot, Danielle (F)	Apt.12	
71	Coté, Nicole (F)	Apt.13	
72	Thériault, Léo (M)	Apt.14	
73	Laurin, André (M)	Apt.15	
	1290 PAQUIN J6W3Z8		
74	Normand, Rita (F)	Apt. 2	
75	Rousseau, Jeanne (F)	Apt. 3	
76	Girard, Guy (M)	Apt. 4	
77	Girard, Pierrette (F)	Apt. 4	
78	Therrien, Claudette (F)	Apt. 6	
79	Therrien, Gaétan (M)	Apt. 6	
	1300 PAQUIN J6W3Z8		
80	Hamelin, Jean (M)	Apt. 1	
81	Agace, Noella (F)	Apt. 2	
82	Bergeron, Hélène (F)	Apt. 4	
83	Bergeron, Jean-Gilles (M)	Apt. 4	
84	Aubry, Yvon (M)	Apt. 5	
85	Guérin, Johanne (F)	Apt. 5	
86	Boivin, Hélène (F)	Apt. 6	
87	Villeneuve, Lucien (M)	Apt. 6	
	1305 PAQUIN J6W3M7		
88	Charest, Alain (M)	Apt. 1	
89	Guillemette, Pierre (M)	Apt. 1	
90	Caron, Julie (F)	Apt. 2	
91	Rozon, Denise (F)	Apt. 3	
92	Meilleur, Claude (M)	Apt. 4	
93	Boisvert, Line (F)	Apt. 6	
94	Boisvert, Sylvain (M)	Apt. 6	
95	Lefebvre, Pierre (M)	Apt. 6	
96	Allard, Martine (F)	Apt. 8	
97	Maher, Jean-Pierre (M)	Apt. 8	

RURAL/RURALE	electoral district/circonscription	URBAN/URBAINE
N° / page N° of/de	TERREBONNE	N° 176 / page N° 1 of/de 3
polling division / section de vote	certified / certifié — signature(s)-enumerator(s) / signature(s)-recenseur(s): Antoinette Thérien, Michel Carbonneau	polling division / section de vote

188497

F 303 PRELIMINARY LIST OF ELECTORS

8.5M-7-79

ELECTIONS CANADA

LISTE PRÉLIMINAIRE DES ÉLECTEURS

This list of qualified electors for the polling division number as set out below was prepared for use at the pending federal election from information obtained at the enumeration and has been certified by the signature(s) below as to completeness and correctness so far as is possible.

La présente constitue la liste des électeurs de la section de vote dont le numéro apparaît plus bas préparée en vue de l'élection fédérale en cours d'après les renseignements recueillis lors du recensement. Le(s) recenseur(s) y a(ont) apposé sa(leur) signature, affirmant que cette liste est aussi complète et exacte que possible.

N°		
98	Sauriol, Daniel (M)	Apt. 9
99	Bouchard, Rock (M)	Apt.13
100	Richer, Francois (M)	Apt.13
101	Boulanger, Christian (M)	Apt.14
102	Robert, Lucie (F)	Apt.16

1310 PAQUIN J6W3Z8

N°		
103	Lamy, Michel (M)	Apt. 1
104	Lamy, Danielle (F)	Apt. 1
104	Larin, Juliette (F)	Apt. 2
105	Larin, Pierre (M)	Apt. 2
106	Larivière, André (M)	Apt. 4
107	Coté, Réal (M)	Apt. 6
108	Coté, Rolande (F)	Apt. 6

1315 PAQUIN J6W3M7

N°		
109	Boudrault, Bertrand (M)	Apt. 1
110	Brunet, Réal (M)	Apt. 2
111	Cournoyer, René (M)	Apt. 3
112	Vincent, Michel (M)	Apt. 5
113	Delcourt, Claudette (F)	Apt. 6
114	Delcourt, Jocelyn (M)	Apt. 6
115	Leblanc, Daniel (M)	Apt. 9
116	Coté, Micheline (F)	Apt.11
117	Daoust, Daniel (M)	Apt.11

1320 PAQUIN J6W3Z8

N°		
118	Bonier, Jacques (M)	Apt. 1
119	Gauthier, Francine (F)	Apt. 1
120	Barteau, Daniel (M)	Apt. 2
121	English, Carole (F)	Apt. 2
122	Therien, Antoinette (F)	Apt. 3
123	Therien, Charles (M)	Apt. 3
124	Guimont, Aline (F)	Apt. 4
125	Guimont, Roland (M)	Apt. 4
126	Guimont, Serge (M)	Apt. 4
127	Lavoie, Gilles (M)	Apt. 5
128	Lavoie, Marc (M)	Apt. 5
129	Lavoie, Sylvaine (F)	Apt. 5
130	Guérin-St-Pierre, Gertrude (F)	Apt. 6
131	St-Pierre, Chantal (F)	Apt.6
132	St-Pierre, Martine (F)	Apt.6

1325 PAQUIN J6W3M7

N°		
133	Landry, Daniel (M)	Apt. 1
134	Labranche, Johanne (F)	Apt. 1
135	Calvé, Mario (M)	Apt. 2
136	Langlois, Diane (F)	Apt. 2
137	Ratel, Michel (M)	Apt. 3
138	Guimond, Alain (M)	Apt. 4
139	Diotte, André (M)	Apt. 5
140	Diotte, Ginette (F)	Apt. 5
141	Larocque, Alain (M)	Apt. 6
142	Minville, Josée (F)	Apt. 6
143	Rochette, Chantal (F)	Apt. 7
144	Sabourien, Michel (M)	Apt. 7
145	Lachapelle, Jean-Guy (M)	Apt. 8
146	Lachapelle, Jeannine (F)	Apt. 8
147	Desnoyers, Hélène (F)	Apt.11
148	Desnoyers, Rosaire (M)	Apt.11

PAQUIN

N°			
149	Therrien, Liliane (F)	1328	J6W3Z8
150	Gauthier, Yves (M)	1330	"
151	Legault, Michelle (F)	1330	"
152	Vézina, Serge (M)	1332	"
153	Pichi, Steven (M)	1334	"
154	Villeneuve, André (M)	1336	"
155	Villeneuve, Claude (M)	1336	"
156	Villeneuve, Lyne (F)	1336	"
157	Villeneuve, Marthe (F)	1336	"
158	Villeneuve, André (M)	1338	"
159	Villeneuve, Lucette (F)	1338	"
160	Villeneuve, Style (M)	1338	"
161	Villeneuve, Sylvain (M)	1338	"

1340 PAQUIN J6W3Z8

N°		
162	Vachon, Monique (F)	Apt. 1
163	Boulianne, Gina (F)	Apt. 2
164	Gauthier, Louise (F)	Apt. 4
165	Parent, Réjane (F)	Apt. 6
166	Poupart, Marc (M)	Apt. 6
167	Paquette, Nancy (F)	Apt. 7
168	Miller, Serge (M)	Apt. 9
169	Mitchell, Yolande (F)	Apt. 9
170	Beaulieu, Robert (M)	Apt.10
171	Cloutier, Danielle (F)	Apt.11

1345 PAQUIN J6W3M7

N°		
172	Gaumond, Claude (M)	Apt. 1
173	Gaumond, Diane (F)	Apt. 1
174	Lacouture, Jean-A. (M)	Apt. 2
175	Steben, Suzanne (F)	Apt. 2
176	Fafard, Alain (M)	Apt. 3
177	Fafard, Lyne (F)	Apt. 3
178	Dubois, Monique (F)	Apt. 4
179	Dupuis, Daniel (M)	Apt. 4
180	Bourgie, Gisèle (F)	Apt. 5
181	Remington, Mary-Eva (F)	Apt. 6
182	Ménard, Josselyne (F)	Apt. 7
183	Ménard, Roger (M)	Apt. 7
184	Ménard, Thérèse (F)	Apt. 7
185	Pagé, Carole (F)	Apt. 8

1350 PAQUIN J6W3Z8

N°		
186	Lafortune, Jean (M)	Apt. 1
187	Cadieux, J.A. (M)	Apt. 2
188	Forget, Renée (F)	Apt. 3
189	Toulouse, Guylaine (F)	Apt. 5
190	Mailhot, André (M)	Apt. 6
191	Mailhot, Danielle (F)	Apt. 6
192	Charbonneau, Francois (M)	Apt. 8
193	Larivière, Marie (F)	Apt. 8

1355 PAQUIN J6W3M7

N°		
194	Courant, Reynaldine (F)	Apt. 1
195	Therrien, Robert (M)	Apt. 2

RURAL/RURALE			electoral district/circonscription	URBAN/URBAINE		
N°	page		TERREBONNE	N°	page	
	N°	of/de		176	N° 2	of/de 3
polling division section de vote			certified certifié signature(s)-enumerator(s) / signature(s)-recenseur(s) Antoinette Thérien / Michel Carbonneau	polling division section de vote		

188498

F 303 **PRELIMINARY LIST OF ELECTORS**

8 5M-7-79

ELECTIONS CANADA

LISTE PRÉLIMINAIRE DES ÉLECTEURS

This list of qualified electors for the polling division number as set out below was prepared for use at the pending federal election from information obtained at the enumeration and has been certified by the signature(s) below as to completeness and correctness so far as is possible.

La présente constitue la liste des électeurs de la section de vote dont le numéro apparaît plus bas préparée en vue de l'élection fédérale en cours d'après les renseignements recueillis lors du recensement. Le(s) recenseur(s) y a(ont) apposé sa(leur) signature, affirmant que cette liste est aussi complète et exacte que possible.

N°		
196	Therrien, Micheline (F)	Apt. 2
197	Desrosiers, René (M)	Apt. 3
198	Girard, Henriette (F)	Apt. 3
199	Guilbault, André (M)	Apt. 5
200	Guilbault, Rita (F)	Apt. 5
201	Boucher, Marc (M)	Apt. 7
202	Pelletier, Pauline (F)	Apt. 7
	1365 PAQUIN J6W3M7	
203	Gunville, Lucie (F)	Apt. 1
204	Geoffroy, Aline (F)	Apt. 3
205	Morest, Diane (F)	Apt. 4
206	Lévesque, Gilles (M)	Apt. 6
207	Ouellette, Ginette (F)	Apt. 7
208	Ouellette, Michel (M)	Apt. 7
	1370 PAQUIN J6W3Z8	
209	Godin, Jean-Charles (M)	Apt. 2
210	Martin, Serge (M)	Apt. 2
211	Allard, Sylvie (F)	Apt. 3
212	Vachon, Claudette (F)	Apt. 4
213	Maillette, Diane (F)	Apt. 5
214	Houle, Jean-Pierre (M)	Apt. 6
215	Picard, Marie-Josée (F)	Apt. 6
216	Vidil, Jean-Alain (M)	Apt. 8
217	Vidil, Eliane (F)	Apt. 8
218	Viau, Michel (M)	Apt. 9
219	Beaulieu, Roger (M)	Apt.10
220	Léveillé, Gérard (M)	Apt.10
	1375 PAQUIN J6W3M7	
221	Therrien, Jeanette (F)	Apt. 1
222	Charron, André (M)	Apt. 1
223	Vaillancourt, Michel (M)	Apt. 1
224	Raymond, Johanne (F)	Apt. 1
225	Raymond, André (M)	Apt. 2
226	Morin, Jocelyne (F)	Apt. 5
227	Malette, Gérald (M)	Apt. 5
228	Henderson, Aline (F)	Apt. 6
229	Vaillancourt, Natalie (F)	Apt. 6
	1380 PAQUIN J6W3Z8	
230	Limoges, Luc (M)	Apt. 1
231	Drapeau, Evans (M)	Apt. 3
232	Lemieux, Diane (F)	Apt. 3
233	Bellemare, André (M)	Apt. 4
234	Gauvin, Parméla (F)	Apt. 5
235	Gauvin, René (M)	Apt. 5
236	Bélanger, Pierre (M)	Apt. 6
237	Poulin, Patrick (M)	Apt. 7
238	Lapointe, Ginette (F)	Apt. 8
239	Lapointe, Réal (M)	Apt. 8
240	Hétu, Johanne (F)	Apt. 9
241	Maheu, Royal (M)	Apt. 9
242	Raymond, Daniel (M)	Apt. 9
243	St-Pierre, Jean-Claude (M)	Apt. 10
244	St-Pierre, France (F)	Apt. 11

N°		
	1390 PAQUIN J6W3Z8	
245	Guitard, Francine (F)	Apt. 1
246	Gareau, Johanne (F)	Apt. 2
247	Raymond, Diane (F)	Apt. 3
248	Paquette, Hélène (F)	Apt. 4
249	Daoust, Pauline (F)	Apt. 5
250	Savard, Michel (M)	Apt. 7
251	Matthe, Danielle (F)	Apt. 8
252	Racicot, Normand (M)	Apt. 9
253	Beaudoin, Lisa (F)	Apt. 9
254	Pelletier, Pauline (F)	Apt.10
	1405 PAQUIN J6W3M7	
255	Forget, Stéphane (M)	Apt. 1
256	Majeau, Guylaine (F)	Apt. 1
257	Dinelle, Manon (F)	Apt. 2
258	Richard, Eric (M)	Apt. 2
259	Marchand, Richard (M)	Apt. 3
260	Pickard, Michael (M)	Apt. 4
261	Pimparé, Benoit (M)	Apt. 5
262	Dubois, Johanne (F)	Apt. 6
263	Briere, Yves (M)	Apt. 6
264	Turcot, Yves (M)	Apt. 7
265	L'Heureux, Jacques (M)	Apt. 8
266	Boileau, Pierrette (F)	Apt. 8
267	Boisvert, Marc (M)	Apt. 9
268	Pilon, Francine (F)	Apt. 9
269	Sirois, Richard (M)	Apt.11
270	Ménard, Céline (F)	Apt.11
	1415 PAQUIN J6W3M7	
271	Lattaro, Paul (M)	Apt. 1
272	Lepage, Christine (F)	Apt. 7
273	Théoret, Daniel (M)	Apt. 7
274	Lavoie, Michel (M)	Apt.13
275	Lesage, Hélène (F)	Apt.13
276	Barrette, Alain (M)	Apt.16
	RABY	
277	Paul, Sylvia (F)	225 J6W4H6
278	Paul, Thomas (M)	225 "
279	Doucet, Diane (F)	235 "
280	Dubé, Harold (M)	235 "
281	Carbone, André (M)	245 "
282	Rondeau, Linda (F)	245

RURAL/RURALE			electoral district/circonscription	URBAN/URBAINE		
N°	page N°	of/de	TERREBONNE	N° 176	page N° 3	of/de 3
polling division section de vote			certified certifié signature(s)-enumerator(s) / signature(s)-recenseur(s) Antoinette Thérien / Michel Carbonneau	polling division section de vote		

188499

F 303 PRELIMINARY LIST OF ELECTORS

8 5M-7-79

ELECTIONS CANADA

LISTE PRÉLIMINAIRE DES ÉLECTEURS

This list of qualified electors for the polling division number as set out below was prepared for use at the pending federal election from information obtained at the enumeration and has been certified by the signature(s) below as to completeness and correctness so far as is possible.

La présente constitue la liste des électeurs de la section de vote dont le numéro apparaît plus bas préparée en vue de l'élection fédérale en cours d'après les renseignements recueillis lors du recensement. Le(s) recenseur(s) y a(ont) appose sa(leur) signature, affirmant que cette liste est aussi complète et exacte que possible.

N°				
	BEAUSOLEIL			
1	Grenon, Louise	(F)	230	J6W3W2
2	Robillard, Michel	(M)	230	
3	Lacelle, Thérèse	(F)	240	
4	Lacelle, Clément	(M)	240	
5	Lacelle, Mario	(M)	240	
6	Pelletier, Mamon	(F)	250	
7	Pelletier, Michel	(M)	250	
8	Legris, Manon	(F)	255	J6W4B2
9	Winner, Al	(M)	255	
10	Juteau, Stella	(M)	260	J6W3W2
11	Juteau, René	(M)	260	
12	Foisy, Claude	(M)	265	J6W4B2
13	Foisy, Margot	(F)	265	
14	Gamache, Germain	(M)	270	J6W3W2
15	Poitras, Marie-Paule	(F)	270	
16	Bourgeois, Euclide	(M)	275	J6W4B2
17	Bourgeois, Louise	(F)	275	
18	Lalancette, Mario	(M)	280	J6W3W2
19	Pelletier, Lise	(F)	280	
20	Audette, Céline	(F)	285	J6W4B2
21	Gariepy, José	(M)	285	
22	Mareeau, Jacques	(M)	290	J6W3W2
23	Marceau, Laurence	(F)	290	
24	Lemelin, Nicole	(F)	300	
25	Lemelin, Jacques	(M)	300	
26	Waddell, Gilles	(M)	325	J6W4B2
27	Bourget, Jacques	(M)	330	J6W3W2
28	Bourget, Yollande	(F)	330	
29	Boudreau, Mylène	(F)	335	J6W4B2
30	Boudreau, Gisèle	(F)	335	
31	Boudreau, Claude	(M)	335	
32	Giroux, Claire	(F)	345	
33	Giroux, Paul	(M)	345	
34	Sellan, Angela	(F)	355	
35	Sellan, Tobiola	(F)	355	
36	Sellan, Georges	(M)	355	
	FORGET			
37	Chouinard, Jacques	(M)	1330	J6W3M6
38	Chouinard, Monique	(F)	1330	
39	Racine, Nicole	(F)	1331	J6W3M5
40	Racine, Alain	(M)	1331	
41	Chabot, Jacques	(M)	1332	J6W3M6
42	Favreau, Danielle	(F)	1332	
43	Roussel, Jean-Louis	(M)	1341	J6W3M5
44	Roussel, Ginette	(F)	1341	
45	Dufour, Roger	(M)	1361	
46	Legeault, Claudette	(F)	1361	
47	Rochon, Ginette	(F)	1370	J6W3M6
48	Rochon, Raymond	(M)	1370	
49	Charest, Micheline	(F)	1371	J6W3M5
50	Charest, Marcel	(M)	1371	
51	Mongeau, Pierrette	(F)	1380	J6W3M6
52	Mongeau, Marcel	(M)	1380	
53	Roy, Jean-Guy	(M)	1390	
54	Roy, Andrée	(F)	1390	
55	Dubé, Louise	(F)	1391	J6W3M5
56	Guertin, Edith	(F)	1391	
57	Pelletier, Claude	(M)	1400	J6W3M6
58	Pelletier, Christiane	(F)	1400	
59	Lapalme, Marie-Andrée	(F)	1401	J6W3M5
60	Lapalme, Jean-Pierre	(M)	1401	
61	Rivero, José Antonio	(M)	1410	J6W3M6
62	Rivero, Josefa	(F)	1410	
63	Léonard, Roland	(M)	1411	J6W3M5
64	Léonard, Gisèle	(F)	1411	
65	Payette, Yvon	(M)	1411	
66	Cossette, Jeannine	(F)	1420	J6W3M6
67	Cossette, Jacques	(M)	1420	
68	Boudreau, Charlotte	(F)	1421	J6W3M5
69	Boudreau, André	(M)	1421	
70	Sauvageau, Ginette	(F)	1430	J6W3M6
71	Sauvageau, Richard	(M)	1430	
72	Sauvageau, Claire	(F)	1430	
73	Sauvageau, Marcel	(M)	1430	
74	Baillie, Thomas.W	(M)	1431	J6W3M5
75	Baillie, Evelyne	(F)	1431	
76	Charbonneau, Yvette	(F)	1440	J6W3M6
77	Bonami, René	(M)	1441	J6W3M5
78	Diamond, Lucile	(F)	1441	
79	Soucy, Michel	(M)	1450	J6W3M6
80	Caron, Lyne	(F)	1450	
81	Demers, Caroll	(F)	1451	J6W3M5
82	Demers, Alain	(M)	1451	
	LABELLE			
83	St-Laurent, Daniel	(M)	1271	J6W3M3
84	St-Laurent, Sylvain	(M)	1271	
85	St-Laurent, Gilles	(M)	1271	
86	St-Laurent, Pierrette	(F)	1271	
87	Lamontagne, Colette	(F)	1281	
88	Lamontagne, Gilles	(M)	1281	
89	Audet, Suzanne	(F)	1291	
90	Audet, Raynald	(M)	1291	
91	Audet, Francis	(M)	1301	
92	Audet, Claire	(F)	1301	
93	Audet, Clément	(M)	1301	
94	Pizzolon , Francesco	(M)	1311	
95	Pizzolon, Daniela	(F)	1311	
96	Pizzolon, Carla	(F)	1311	
97	Bisson, Rolande	(F)	1321	
98	Bisson, Marc	(M)	1321	
99	Savard, Nathan	(M)	1330	J6W3M4
100	Savard, Réjeanne	(F)	1330	
101	Monette, Joanne	(F)	1331	J6W3M3
102	Monette, Marielle	(F)	1331	
103	Morin, Françoise	(F)	1340	J6W3M4
104	Morin, Yvon	(M)	1340	
105	Giguère, Yvon	(M)	1341	J6W3M3
106	Giguère, Sylvain	(M)	1341	J6W3M3
107	Giguère, Mireille	(F)	1341	
108	Lévesque, Jacynthe	(F)	1350	J6W3M4
109	Lévesque, Eddy	(M)	1350	
110	Gagné, Francine	(F)	1351	J6W3M3
111	Gagné, Robert	(M)	1351	
112	Tremblay, Gilles	(M)	1360	J6W3M4
113	Tremblay, Louise	(F)	1360	
114	Lavoie, Lorraine	(F)	1361	J6W3M3
115	Lavoie, Yvan	(M)	1361	
116	Thibault, Germain	(M)	1370	J6W3M4
117	Thibault, Annette	(F)	1370	
118	Higgins, Jean-Pierre	(M)	1371	J6W3M3

RURAL/RURALE			URBAN/URBAINE		
N°	page		N°	page	
	N°	of/de	177	N° 1	of/de 3
polling division / section de vote			polling division / section de vote		

electoral district/circonscription: TERREBONNE

certified / certifié — signature(s)-enumerator(s) / signature(s)-recenseur(s)

Gisèle Léonard — Gisèle Meunier

F 303 PRELIMINARY LIST OF ELECTORS

8 5M-7-79

ELECTIONS CANADA

188500

LISTE PRÉLIMINAIRE DES ÉLECTEURS

This list of qualified electors for the polling division number as set out below was prepared for use at the pending federal election from information obtained at the enumeration and has been certified by the signature(s) below as to completeness and correctness so far as is possible.

La présente constitue la liste des électeurs de la section de vote dont le numéro apparaît plus bas préparée en vue de l'élection fédérale en cours d'après les renseignements recueillis lors du recensement. Le(s) recenseur(s) y a(ont) apposé sa(leur) signature, affirmant que cette liste est aussi complète et exacte que possible.

N°				
	(suite) LABELLE			
119	Higgins, Claudette	(F)	1371	J6W3M3
120	Paquette, Nicole	(F)	1380	J6W3M4
121	Paquette, Jean-Pierre	(M)	1380	
122	Champigny, Lise	(F)	1381	J6W3M3
123	Champigny, Réjean	(M)	1381	J6W3M3
124	Duchesneau, Francine	(F)	1390	J6w3M4
125	Duchesneau, Claude	(M)	1390	
126	Ouellette, Nicole	(F)	1391	J6W3M3
127	Ouellette, André	(M)	1391	
128	Quirion, Cécile	(F)	1400	J6W3M4
129	Quirion, Réjean	(M)	1400	
130	Goyette, Pierre	(M)	1401	J6W3M3
131	Goyette, Jeannine	(F)	1401	
132	Damien, Carmen	(F)	1410	J6W3M4
133	Deshaies, Claude	(M)	1410	
134	Caune, Solange	(F)	1410	
135	Dufault, Jean-Marc	(M)	1411	J6W3M3
136	Dufault, Nicole	(F)	1411	
137	Duval, Marcel	(M)	1420	J6W3M4
138	Duval, Claudine	(F)	1420	
139	Duval, Sylvie	(F)	1420	
140	Duval, Monique	(F)	1420	
141	Duval, Raymond	(M)	1420	
142	Séguin, Alain	(M)	1421	J6W3M3
143	Séguin, Michel	(M)	1421	
144	Séguin, Nicole	(F)	1421	
145	Duval, Linda	(F)	1430	J6W3M4
146	Duval, Jean-Claude	(M)	1430	
147	Duval, Denise	(F)	1430	
148	Betit, Micheline	(F)	1431	J6W3M3
149	Betit, Guy,Jr.	(M)	1431	
150	Betit, Monique	(F)	1431	
151	Betit, Guy	(M)	1431	
152	Dubé, Armand	(M)	1440	J6W3M4
153	Dubé, Hortense	(F)	1440	
154	Lacroix, Sylvie	(F)	1441	J6W3M3
155	Lacroix, Réal	(M)	1441	
156	Savoie, Lysane	(F)	1450	J6W3M4
157	Savoie, Joanne	(F)	1450	
158	Savoie, Julienne	(F)	1450	
159	Savoie, Gérald	(M)	1450	
160	Dupont, Monique	(F)	1451	J6W3M3
161	Dupont, Raymond	(M)	1451	
162	Paquet, Marguerite	(F)	1461	
163	Blais, Monique	(F)	1471	
164	Blais, André	(M)	1471	
165	Milord, Pierrette	(F)	1481	
166	Milord, Bernard	(M)	1481	
167	Chartrand, Jacques	(M)	1491	
168	Chartrand, Lorraine	(F)	1491	
169	Villeneuve, Jocelyn	(M)	1501	
170	Villeneuve, Monique	(F)	1501	
	LAPOINTE			
171	Lamontagne, Lise	(F)	25	J6W3M8
172	Lamontagne, Georges	(M)	25	
173	Laliberté, Johanne	(F)	35	
174	Laliberté, Jean	(M)	35	
175	Dipalma, Antoinette	(F)	45	
176	Dipalma, Nicolas	(M)	45	

N°				
177	Provost, Joelle	(F)	50	J6W3M9
178	Robillard, André	(M)	50	
179	Charbonneau, Léonard	(M)	65	J6W3M8
180	Charbonneau, René	(M)	65	
181	Charbonneau, Raymonde	(F)	65	
182	Monette, Jacques	(M)	66	J6W3M9
183	Dégarie, André	(M)	74	
184	Dégarie, Paulette	(F)	74	
185	Poirier, Gilles	(M)	75	J6W3M8
186	Poirier, Marcella	(F)	75	
187	Poirier, Guy	(M)	75	
188	Noiseux, Jacques	(M)	82	J6W3M9
189	Noiseux, Murielle	(F)	82	
190	Desruisseaux, Micheline	(F)	85	J6W3M8
191	Desruisseaux, Normand	(M)	85	
192	Poupart, Carolle	(F)	90	J6W3M9
193	Poupart, Marc	(M)	90	
194	Lapierre, Elyse	(F)	95	J6W3M8
195	Lapierre, Guy	(M)	95	
196	Bettati, Carlo	(M)	98	J6W3M9
197	Bettati, Jacqueline	(F)	98	
198	Laporte, Lise	(F)	105	J6W3M8
199	Deshaies, Georgette	(F)	105	
200	Laporte, Stéphane	(M)	105	
201	Laplante, Pierre	(M)	106	J6W3M9
202	Laplante, Lise	(F)	106	
203	Bisson, Diane	(F)	110	
204	Rochon, Daniel	(M)	110	
205	Tanguay, Bertrand	(M)	110	
206	Tanguay, Laurette	(F)	110	
207	Bourgault, Clermont	(M)	115	J6W3M8
208	Bourgault, Céline	(F)	115	
209	Sohacki, Nicola	(M)	120	
210	Bucu, Stelloutia	(F)	120	
211	Bourgault, Denis	(M)	125	
212	Bourgault, Marie-Josée	(F)	125	
213	Fouert, Patricia	(F)	145	
214	Fouert, Guy	(M)	145	
215	Sansfaçon, Jean	(M)	155	
216	Sansfaçon, Lucie	(F)	155	
217	Allen, Nicole	(F)	160	J6W3M9
218	Allen, Jacques	(M)	160	
219	Deslandes, Suzanne	(F)	165	J6W3M8
220	Guay, Michel	(M)	165	
221	Meunier, Donald	(M)	170	J6W3M9
222	Meunier, Gisèle	(F)	170	
223	Thivierge, Michel	(M)	175	J6W3M8
224	Desruisseaux, Julie	(F)	175	
225	Rousseau, Claude	(M)	180	J6W3M9
226	Hachey, Lise	(F)	190	
227	Hachey, Daniel	(M)	190	
228	Morneau, Liette	(G)	200	
229	Morneau, Raymond	(M)	200	
230	Harbour, Caroline	(F)	210	
231	St-Germain, Conrad	(M)	210	
232	Archambault, Jeanne	(F)	210	
233	Lévesque, Ginette	(F)	212	
234	Lévesque, Fernand	(M)	212	
235	Bélanger, Pierre	(M)	220	
236	Bélanger, Micheline	(F)	220	
237	Bélanger, Sylvie	(F)	222	
238	Therrien, Normand	(M)	222	
239	Book, Jacynthe	(F)	222A	

RURAL/RURALE			electoral district/circonscription	URBAN/URBAINE		
N°	page		TERREBONNE	N°	page	
	N°	of/de		177	N° 2	of/de 3
polling division section de vote			certified certifié signature(s)-enumerator(s) / signature(s)-recenseur(s) Gisèle Léonard / Gisèle Meunier	polling division section de vote		

188501

F 303 **PRELIMINARY LIST OF ELECTORS**

8 5M-7-79

ELECTIONS CANADA

LISTE PRÉLIMINAIRE DES ÉLECTEURS

This list of qualified electors for the polling division number as set out below was prepared for use at the pending federal election from information obtained at the enumeration and has been certified by the signature(s) below as to completeness and correctness so far as is possible.

La présente constitue la liste des électeurs de la section de vote dont le numéro apparaît plus bas préparée en vue de l'élection fédérale en cours d'après les renseignements recueillis lors du recensement. Le(s) recenseur(s) y a(ont) apposé sa(leur) signature, affirmant que cette liste est aussi complète et exacte que possible.

N°				
	(suite) LAPOINTE			
240	Rocheleau, Marie-Josée	(F)	245	J6W3M8
241	Rocheleau, Huguette	(F)	245	
242	Rocheleau, Euclide	(M)	245	
243	Ortéga, Joseph	(M)	255	
244	Paquin, Louis	(M)	255	
245	Paquin, Lorraine	(F)	255	
246	Berthiaume, René	(M)	275	
247	Berthiaume, Louise	(M)	275	
248	Gaudreau, Rachel	(F)	285	
249	Gaudreau, Pierre	(M)	285	
250	Mantha, Johanne	(F)	295	
251	Rioux, Sylvio	(M)	295	
252	Brissebois, Marthe	(F)	305	
253	Brissebois, André	(M)	305	
254	Leblanc, Richard	(M)	325	
255	Leblanc, Diane	(F)	325	

N°

RURAL/RURALE			electoral district/circonscription	URBAN/URBAINE		
N°	page		TERREBONNE	N°	page	
	N°	of/de		177	N° 3	of/de 3
polling division section de vote			certified certifié signature(s)-enumerator(s) / signature(s)-recenseur(s) Gisèle Lessard / Gisèle Meunier	polling division section de vote		

188502

F 303 **PRELIMINARY LIST OF ELECTORS**

8 5M-7-79

ELECTIONS CANADA

LISTE PRÉLIMINAIRE DES ÉLECTEURS

This list of qualified electors for the polling division number as set out below was prepared for use at the pending federal election from information obtained at the enumeration and has been certified by the signature(s) below as to completeness and correctness so far as is possible.

La présente constitue la liste des électeurs de la section de vote dont le numéro apparaît plus bas préparée en vue de l'élection fédérale en cours d'après les renseignements recueillis lors du recensement. Le(s) recenseur(s) y a(ont) apposé sa(leur) signature, affirmant que cette liste est aussi complète et exacte que possible.

COTE TERREBONNE

N°			
1	Cousineau, Denis (M)	3145	JON-1NO
2	Cousineau, Louise (F)	3145	"
3	Lefebvre, Claude (M)	3205	"
4	Boudreau, Francine (F)	3205	"
5	Huot, Georgette (F)	3205	"
6	Landry, Noel (M)	3225	"
7	Landry, Louisette (F)	3225	"
8	Couture, Léonard (M)	3245	"
9	Couture, Lorraine (F)	3245	"
10	Goyette, Gérard (M)	3255	"
11	L.Dupont, Emilia (F)	3255	"
12	Goyette, Suzanne (F)	3255	"
13	Goyette, Claire (F)	3255	"
14	Bouchard, Roberto (M)	3265	"
15	Therrien Bouchard, Nathalie (F)	3265	
16	Ouimet, Raymond (M)	3315	"
17	Ouimet, Léopold (M)	3315	"
18	Debien, Gérard (M)	3375	"
19	Debien, Guy (M)	3375	"
20	Lacombe, Léopold (M)	3415	"
21	Lacombe, Ghyslain (M)	3415	"
22	Lacombe, Emma (F)	3415	"
23	Lacombe, Marie-Josée (F)	3415	"
24	Lacombe, Joseph (M)	3415	"
25	Bellerose, Louis (M)	3415	"
26	Barrette, Gilles (M)	3425	"
27	Morrissette, Louise (F)	3425	"
28	Cousineau, Larent (M)	3505	"
29	Cousineau, Louise (F)	3505	"
30	Cousineau, Louise jr (F)	3505	"
31	Paquin, Maurice (M)	3585	"
32	Paquin, Françoise (F)	3585	"
33	Paquin, Sylvie (F)	3585	"
34	Masson, Jacques (M)	3605	"
35	Masson, Francine (F)	3605	"
36	Tremblay, Michel (M)	3605	apt B "
37	Barreiro, Dany (F)	3605	" B "
38	Gilbert, Denis (M)	3605	" C "
39	Arsenault, Linda (F)	3605	" C "
40	Nold, Werner (M)	3675	JON-1NO
41	Lupien, Lucette (F)	3675	"
42	Ouimet, Philippe (M)	3805	"
43	Ouimet, Jeannette (F)	3805	"
44	Larocque, Michel (M)	3835	"
45	Larocque, Johanne (F)	3835	"
46	Gilbert, Gilles (M)	3845	"
47	Blais, Marie-Claire (F)	3845	"
48	Desroches, Léopold (M)	3885	"
49	Desroches, Thérèse (F)	3885	"
50	Pitre, Charlemagne (M)	3885	"
51	Séguin, Aurele (M)	3885	"
52	Lajoie, Aldéa (F)	3885	"
53	Gadbois, Rémi (M)	3925	"
54	Gadbois, Marguerite (F)	3925	"
55	Ouimet, Jean-Guy (M)	3929	"
56	Gadbois, Louise (F)	3929	"
57	Villeneuve, Normand (M)	4025	"
58	Vienneau, Yvette (F)	4025	"
59	Valade, Roger (M)	4045	"
60	Valade, Jeanine (F)	4045	"
61	Meunier, Jean-Pierre (M)	4075	"
62	Meunier, Marie-Jeanne (F)	4075	JON-1NO
63	Locas, Léopold (M)	4155	"
64	Locas, Marguerite (F)	4155	"
65	Baldacchino, Alfred (M)	4155	"
66	Baldachino, Denise (F)	4155	"
67	Tremblay, Rénald (M)	4265	"
68	Tremblay, Jacqueline (F)	4265	"
69	Lacasse, Gérard (M)	4455	"
70	Larocque, Christine (F)	4455	"
71	Schilk, Brigitte (F)	4455	"
72	Paquin, Dominique (F)	4495	"
73	Proteau, France (F)	4495	"
74	Ratte, Louis (M)	4555	"
75	Ratte, Luc (M)	4555	"
76	Gagné, Marie-Claire (F)	4555	"
77	Forget, Louis (M)	4575	"
78	Forget, Francine (F)	4575	"
79	Jubinville, Gérard (M)	4577	"
80	Bussières, Jacques (M)	4585	"
81	Bussières, Danielle (F)	4585	"
82	Harvey, Fernand (M)	4595	"
83	Harvey, Janine (F)	4595	"
84	Grenier, Marcel (M)	4605	"
85	Grenier, Nicole (F)	4605	"
86	Forget, Irenée (M)	4635	"
87	Forget, Annette (F)	4635	"
88	Forget, Lucie (F)	4635	"
89	Geleym, Jacques (M)	4655	"
90	Forget, Lynda (F)	4655	"
91	Lahaie, Paul-Emile (M)	4715	"
92	Lahaie, François (M)	4715	"
93	Lahaie, Jacqueline (F)	4715	"
94	Sanscartier, Paul (M)	4725	"
95	Sanscartier, Francine (F)	4725	"
96	Perreault, Gilles (M)	4765	"
97	Mélanson, Clémence (F)	4765	"
98	Perreault, Marielle (F)	4765	"
99	Lespérance, Robert (M)	4775	"
100	Lespérance, Dorice (F)	4775	"
101	Grenon, André (M)	3060	"
102	Grenon, Lorraine (F)	3060	"
103	Décarie, Henri (M)	3140	"
104	Décarie, Claire (F)	3140	"
105	Lapointe, Avila (M)	3160	"
106	Lapointe, Viateur (M)	3160	"
107	Devoyau, Richard (M)	3250	"
108	Devoyau, Lise (F)	3250	"
109	Devoyau, François (M)	3250	"
110	Mousseau, Roger (M)	3310	"
111	Mousseau, Thérèse (F)	3310	"
112	Mousseau, Céline (F)	3310	"
113	Reid, André (M)	3320	"
114	Reid, Carole (F)	3320	"
115	Reid, Nicole (F)	3320	"
116	Jeffrey, Cécile (F)	3370	"
117	Gariepy, Emma (F)	3370	"
118	Thuot, Aurèle (M)	3380	"
119	Winter, Richard (M)	3390	"
120	Auclair, Léopold (M)	3400	"
121	Auclair, Mariette (F)	3400	"
122	Corriveau, Gaétan (M)	3410	"
123	Corriveau, Jocelyne (F)	3410	"
124	Gauthier, Eliane (F)	3420	"

RURAL/RURALE			URBAN/URBAINE
N°	page	electoral district/circonscription	N° 178
	N° of/de	TERREBONNE	page N° 1 of/de 2
polling division section de vote		certified certifié signature(s)-enumerator(s) / signature(s)-recenseur(s)	polling division section de vote
		Françoise Sirois / France Chapleau	

F 303 **PRELIMINARY LIST OF ELECTORS**

8 5M-7-79

ELECTIONS CANADA

LISTE PRÉLIMINAIRE DES ÉLECTEURS

188503

This list of qualified electors for the polling division number as set out below was prepared for use at the pending federal election from information obtained at the enumeration and has been certified by the signature(s) below as to completeness and correctness so far as is possible.

La présente constitue la liste des électeurs de la section de vote dont le numéro apparaît plus bas préparée en vue de l'élection fédérale en cours d'après les renseignements recueillis lors du recensement. Le(s) recenseur(s) y a(ont) apposé sa(leur) signature, affirmant que cette liste est aussi complète et exacte que possible.

N°	COTE TERREBONNE		
125	Bélanger, Marcel (M)	3430	JON-INO
126	Bélanger, Laurette(F)	3430	"
127	Archambault, René (M)	3490	"
128	St-Pierre, Huguette (F)	3490	"
129	Barriero, Yvon (M)	3510	"
130	Barriero, Mario (M)	3510	"
131	Barriero, Yves (M)	3510	"
132	Barriero, Lise (F)	3510	"
133	Barriero, Sylvie (F)	3510	"
134	Limoges, Albert (M)	3530	"
135	Limoges, Alain (M)	3530	"
136	Coté, Serge (M)	3620	"
137	Coté, Diane (F)	3620	"
138	Roy, Aimé (M)	3630	"
139	Roy, Normand (M)	3630	"
140	Roy, Mona (F)	3630	"
141	Roy, Estelle (F)	3630	"
142	Tremblay, Gérald (M)	3640	"
143	Tremblay,Marie-Claude (F)	3640	"
144	Chapdelaine, Emile (M)	3650	"
145	RochonChapdelaine,Monique (F)	3650	
146	Bradette, Emile (M)	3660	"
147	Bradette, Marguerite (F)	3660	"
148	Tremblay, Paul-Emile(M)	3668	"
149	Coté, Pierrette (F)	3668	"
150	Bourdon, Georges (M)	3740	"
151	Bourdon, Carmen (F)	3740	"
152	Jameus, Marcel (M)	3780	"
153	Jameus, Louis-Marcel(M)	3780	"
154	Jameus, Joam M. (F)	3780	"
155	Rivet, Jean-Marc (M)	3800	"
156	Rivet Jalbert Ginette (F)	3800	"
157	Pellerin, Onil (M)	3810	"
158	Pellerin, Rita (F)	3810	"
159	Ouimet, Jacques (M)	3830	"
160	Lemire, Jacinthe (F)	3830	"
161	Rivet, Jean (M)	4560	"
162	Rivet, Jean-Charles (M)	4560	"
163	Rivet, Bernard (M)	4570	"
164	Rivet, Pauline (F)	4570	"
165	Deslongchamps,Alice(F)	4570	"
166	Troi, Daniel (M)	4590	"
167	Leduc, Ginette (F)	4590	"
168	St-André, Pierre (M)	4592	"
169	St-André, Maria (F)	4592	"
170	Duquette, René (M)	4640	"
171	Duquette, Francine (F)	4640	"
172	Forget, Rolland (M)	4650	"
173	Ouimet Forget,Pauline (F)	4650	"
174	Tremblay, Paul-Emile (M)	4670	"
175	Sauvé, Lucie (F)	4670	"
176	Poupart, Jean-Louis(M)	4700	"
177	Poupart, Gisèle (F)	4700	"
178	Poupart, Joelle (F)	4700	"
179	St-Amand, Gilles (M)	4720	"
	75 ième Avenue		
180	Lacroix, Patrick (M)	305	"
181	Mousseau, Line (F)	305	"
182	Rioux, André (M)	310	"
183	Rioux, Monique (F)	310	JON-INO
184	Rioux, Sylvie (F)	310	"
185	Rioux, Lise (F)	310	"
186	Perreault, Roger (M)	325	"
187	Perreault, Rémi (M)	325	"
188	Rioux, Ernest (M)	330	"
189	Rioux, Yvette (F)	330	"
190	Lacroix, Gary (M)	340	"
191	Lacroix, Jeanne-D'Arc(F)	340	"
192	Hamon, Léopold (M)	345	"
193	Hamon, Michel (M)	345	"
194	Hamon, Roxanne (F)	345	"
195	Hamon, Rita (F)	345	"
196	Gadbois, Yves (M)	355	"
197	Gadbois, Sylvain (M)	355	"
198	Gadbois, Claudette (F)	355	"
199	Gadbois, Josée (F)	355	"
200	Gascon, Régis (M)	365	"
201	Gascon, Janine (F)	365	"
202	Létourneau, Serge (M)	366	"
203	Létourneau, Louise (F)	366	"
204	Ouellet, Irenée (M)	375	"
205	Ouellet, Rosa (F)	375	"

RURAL/RURALE			URBAN/URBAINE		
N°	page N°	of/de	N°	page N°	of/de
			178	2	2

polling division / section de vote

electoral district / circonscription: TERREBONNE

certified / certifié — signature(s) enumerator(s) / signature(s)-recenseur(s): Françoise Sirois, France Chapleau

polling division / section de vote

188504

F 303 **PRELIMINARY LIST OF ELECTORS**

8 5M-7-79

ELECTIONS CANADA

LISTE PRÉLIMINAIRE DES ÉLECTEURS

This list of qualified electors for the polling division number as set out below was prepared for use at the pending federal election from information obtained at the enumeration and has been certified by the signature(s) below as to completeness and correctness so far as is possible.

La présente constitue la liste des électeurs de la section de vote dont le numéro apparaît plus bas préparée en vue de l'élection fédérale en cours d'après les renseignements recueillis lors du recensement. Le(s) recenseur(s) y a(ont) apposé sa(leur) signature, affirmant que cette liste est aussi complète et exacte que possible.

N°		
	AQUILA	JON 1NO
1-	Brunet Danielle (F)	283
2-	Brunet Jacques-André (M)	283
3-	Arpin Lise (F)	285
4-	Mathieu Réal (M)	293
5-	Mathieu Nicole (F)	293
6-	Coutu Marcel (M)	295
7-	Coutu Yvette (F)	295
8-	Coutu André (M)	295
9-	Jacob Jocelyn (M)	300
10-	Jacob Danielle (F)	300
11-	Mignacco Dominique (M)	310
12-	Mignacco Carole (F)	310
13-	Meneguzzi Ronald (M)	320
14-	Meneguzzi Sylvie (F)	320
15-	Fiorito Léo (M)	330
16-	Fiorito Suzanne (F)	330
17-	Gauthier Normand (M)	340
18-	Gauthier Carole (F)	340
19-	Legault Thérèse (F)	345
20-	Legault Germain (M)	345
21-	Longpré Pierre (M)	350
22-	Longpré Louise (F)	350
23-	St-Germain Monique (F)	355
24-	St-Germain Gaétan (M)	355
25-	Gagné Lisette (F)	360
26-	Gagné Paul (M)	360
27-	Boivin Robert (M)	365
28-	Autin-Boivin Manon (F)	365
29-	Gagné-Rhéaume Thérèse (F)	370
30-	Gagné Albert (M)	370
31-	Spataro John (M)	375
32-	Spataro Dominique (F)	375
33-	Bernard Denise (F)	380
34-	Bernard Claude (M)	380
35-	Asselin Yvon (M)	385
36-	Asselin Hélène (F)	385
37-	Gérin-Lajoie Ghislaine (F)	390
38-	Gérin-Lajoie René (M)	390
39-	Frigon-Cuellet Nicole (F)	395
40-	Cuellet Maurice (M)	395
41-	Carrier Serge (M)	400
42-	Carrier Francine (F)	400
43-	Garcia Armand (M)	405
44-	Gervais Robert (M)	410
45-	Gervais Josée (F)	410
46-	Hervieux Jocelyne (F)	415
47-	Hervieux Denis (M)	415
	DAMASSE	JON 1NO
48-	Hébert Louise (F)	205
49-	Hébert André (M)	205
50-	Malbeuf Thérèse (F)	210
51-	Malbeuf Normand (M)	210
52-	Mathieu Lorraine (F)	215
53-	Marien Roger (M)	215
54-	Quevillon André (M)	220
55-	Quevillon Louise-André (F)	220
56-	Quevillon Myriam (F)	220
57-	Ladouceur Jean-Louis (M)	230
58-	Ladouceur Thérèse (F)	230
	FRANCOIS	JON 1NO
59-	Allaire Gilles-G. (M)	335
60-	Allaire Murielle (F)	335
61-	Légaré Rachel (F)	335
62-	Gaulin Lise (F)	345
63-	Gaulin Pierre (M)	345
64-	Leclair Mireille (F)	355
65-	Leclair Roger (M)	355
66-	Moreau Denis (M)	365
67-	Gravel Pierre (M)	365
68-	Gauthier Robert (M)	375
69-	Gauthier Christiane (F)	375
70-	Paré Richard (M)	385
71-	Paré Nicole (F)	385
72-	Therrien Thérèse (F)	395
73-	Therrien Jean-Louis (M)	395
74-	Therrien Christian (M)	395
75-	Duguay Gilles (M)	405
76-	Duguay Carole (F)	405
77-	Danphousse Paulin (M)	415
78-	Lessard-Danphousse Francine (F)	415
	GRANDE-ALLEE	JON 1NO
79-	Giraldeau Françoise (F)	185
80-	Ostiguy Serge (M)	185
81-	Sicotte-Larue Anne (F)	190
82-	Larue Pierre (M)	190
83-	Anger-Lapierre Suzanne (F)	195
84-	Lapierre Réal (M)	195
85-	Rousseau Philippe (M)	199
86-	Richard Claudette (F)	199
87-	Blanchet-Pelletier Françoise (F)	200
88-	Pelletier Ernest (M)	200
89-	Reed Jean (M)	205
90-	Reed-Melançon Andrée (F)	205
91-	Bernier-Marcotte Jocelyne (F)	207
92-	Marcotte Pierre (M)	207
93-	Ducharme Yves (M)	209
94-	Ducharme Jocelyne (F)	209
95-	Mador Elisabeth (F)	215
96-	Mador Fernand (M)	215
97-	Duclos Jocelyn (M)	220
98-	Duclos Chantal (F)	220
99-	Marcotte Jean-Claude (M)	225
100-	Marcotte Suzanne (F)	225
101-	Arbic Gérald (M)	229
102-	Lemay Marie (F)	230
103-	Lemay Gérald (M)	230
104-	Monette Louise (F)	240
105-	Monette Daniel (M)	240
106-	Charron Michel (M)	245
107-	Charron Lynda (F)	245
108-	Beauchemin Claire (F)	255
109-	Beauchemin Michel (M)	255
110-	Dancose-Ouimet Sylvie (F)	260
111-	Ouimet Pierre (M)	260

RURAL/RURALE			electoral district/circonscription	URBAN/URBAINE	
N°	page		TERREBONNE	N° 179	page
	N°	of/de			N° 1 of/de 3
polling division section de vote			certified certifié signature(s)-enumerator(s) / signature(s)-recenseur(s) Marietta Farly / Céline Veilleux	polling division section de vote	

F 303 **PRELIMINARY LIST OF ELECTORS**

8 5M 7 79

ELECTIONS CANADA

188505

LISTE PRÉLIMINAIRE DES ÉLECTEURS

This list of qualified electors for the polling division number as set out below was prepared for use at the pending federal election from information obtained at the enumeration and has been certified by the signature(s) below as to completeness and correctness so far as is possible.

La présente constitue la liste des électeurs de la section de vote dont le numéro apparaît plus bas préparée en vue de l'élection fédérale en cours d'après les renseignements recueillis lors du recensement. Le(s) recenseur(s) y a(ont) apposé sa(leur) signature, affirmant que cette liste est aussi complète et exacte que possible.

GRANDE-ALLEE (suite)

N°		
112-	Provencher Line (F)	265
113-	Provencher Daniel (M)	265
114-	Provencher Réal (M)	265
115-	Provencher Huguette (F)	265
116-	Davidson Hélène (F)	267
117-	Davidson Edward (M)	267
118-	Davidson Marie-Ange (F)	267
119-	Prévost Claude (M)	270
120-	Prévost Michèle (F)	270
121-	Bacon Mireille (F)	275
122-	Bacon Réjeanne (F)	275
123-	Bellemarre Aline (F)	280
124-	Bellemarre Marcel (M)	280
125-	Tessier Lise (F)	285
126-	Lussier Serge (M)	285
127-	Dusseault Alain (M)	290
128-	Dusseault Michel (M)	290
129-	L'Espérance Marguerite (F)	290
130-	Dusseault René (M)	290
131-	Larouche Alberta (F)	293
132-	Larouche Sylvianne (F)	293
133-	Larouche Michel (M)	293
134-	Bonenfant Renald (M)	294
135-	Pilon Francine (F)	294
136-	Goyette Jean (M)	295
137-	Goyette Micheline (F)	295
138-	St-Pierre Philippe (M)	296
139-	St-Pierre Josée (F)	296
140-	St-Pierre Manon (F)	296
141-	Favreau Michel (M)	297
142-	Favreau Francine (F)	297
143-	Champagne Robert (M)	298
144-	Champagne Carole (F)	298
145-	Garand Monique (F)	300
146-	Garand Marcel (M)	300
147-	Di-Genova Nicola (M)	305
148-	Di-Genova Louise (F)	305
149-	Robert Louisette (F)	315
150-	Robert Jacques (M)	315
151-	Robert Jackie (F)	315
152-	Thibault Claude (M)	320
153-	Grosjean Micheline (F)	320
154-	Preseault Eric (M)	320
155-	Martin Pierre-Paul (M)	325
156-	Martin Lorraine (F)	325
157-	Gaboury Serge (M)	330
158-	Gaboury Francine (F)	330
159-	Roy Denis (M)	335
160-	Roy Claudette (F)	335
161-	Bédard François (M)	340
162-	Bédard Thérèse (F)	340
163-	Deschesnes Jean-Louis (M)	345
164-	Deschesnes Jeannine (F)	345
165-	Picard Armand (M)	350
166-	Picard Gabrielle (F)	350
167-	Mazzola Monique (F)	355
168-	Mazzola Joseph (M)	355
169-	Verbegus Diane (F)	360
170-	Verbegus Réal (M)	360
171-	Prud'Homme Pierre (M)	365
172-	Prud'Homme Jocelyne (F)	365
173-	Timeliadis Micheline (F)	370
174-	Timeliadis Constantin (M)	370
175-	Jolicoeur Marie-Blanche (F)	375
176-	Jolicoeur François (M)	375
177-	Jolicoeur André (M)	375
178-	Mantion Chantal (F)	380
179-	Mantion Denise (F)	380
180-	Mantion Yvan (M)	380
181-	Melancon Solange (F)	385
182-	Melancon Jean-Pierre (M)	385
183-	Rouselle Madeleine (F)	390
184-	Rouselle Pierre (M)	390
185-	Giguère Carole (F)	400
186-	Caza Raymonde (F)	410
187-	Caza Jean-Marie (M)	410
188-	Scremin Lise (F)	415
189-	Scremin Franco (M)	415
190-	Scremin Marc (M)	415
191-	Binette Monique (F)	420
192-	Binette Pierre (M)	420
193-	Bellerose Richard (M)	425
194-	Bellerose Monique (F)	425
195-	Dumesnil Thérèse (F)	430
196-	Dumesnil Richard (M)	430
197-	Bélanger Gérald (M)	435
198-	Bélanger Lise (F)	435
199-	Therien Mario (M)	440
200-	Therien Johanne (F)	440
201-	Martin Gemma (F)	445
202-	Martin Serge (M)	445
203-	Desjardins Hélène (F)	455
204-	Desjardins Mathieu (M)	455
205-	Betournay Gilles (M)	465
206-	Betournay Monique (F)	465
207-	Beaudry Oviette (F)	470
208-	Beaudry Daniel (M)	470
209-	Delage Fernand (M)	475
210-	Delage Nicole (F)	475
211-	Rouleau Marielle (F)	480
212-	Rouleau Jean-Yves (M)	480
213-	Harbec Jean (M)	485
214-	Harbec Laurette (F)	485
215-	Lefebvre Diane (F)	490
216-	Sirois Marcel (M)	495
217-	Sirois Françoise (F)	495
218-	Sirois Robert (M)	495
219-	Desloges Clément (M)	500
220-	Desloges Claudette (F)	500
221-	Slavinski Thérèse (F)	505
222-	Slavinski Claude (M)	505
223-	Lacroix Michel (M)	510
224-	Lacroix Francine (F)	510
225-	Cusson Nicole (F)	520
226-	Cusson Donald (M)	520
227-	Houle Roger (M)	530
228-	Houle Lise (F)	530
229-	Houle François (M)	530

IRENEE

RURAL/RURALE			electoral district/circonscription	URBAN/URBAINE	
N°	page N°	of/de	TERREBONNE	N° 179	page N° 2 of/de 3
polling division section de vote			certified certifié signature(s)-enumerator(s) / signature(s)-recenseur(s) Marette Forly / Céline Veilleux	polling division section de vote	

F 303

8 5M-7-79

PRELIMINARY LIST OF ELECTORS

ELECTIONS CANADA

188506

LISTE PRÉLIMINAIRE DES ÉLECTEURS

This list of qualified electors for the polling division number as set out below was prepared for use at the pending federal election from information obtained at the enumeration and has been certified by the signature(s) below as to completeness and correctness so far as is possible.

La présente constitue la liste des électeurs de la section de vote dont le numéro apparaît plus bas préparée en vue de l'élection fédérale en cours d'après les renseignements recueillis lors du recensement. Le(s) recenseur(s) y a(ont) apposé sa(leur) signature, affirmant que cette liste est aussi complète et exacte que possible.

N°

IRENEE JON 1NO

230-	Perrier Claire (F)	4530
231-	Leclerc Maurice (M)	4530
232-	Moreau Louise (F)	4540
233-	Moreau Jean-Guy (M)	4540
234-	Leroux Jacques (M)	4543
235-	Charron-Leroux Mireille (F)	4543
236-	Richard Gisèle (F)	4550
237-	Vanier Normand (M)	4555
238-	Vanier Johanne (F)	4555
239-	Miron Michel (M)	4560
240-	Miron Louise (F)	4560
241-	Blain Huguette (F)	4565
242-	Blain Léonard (M)	4565
243-	Charbonneau Robert (M)	4570
244-	Charbonneau Johanne (F)	4570
245-	Bourgeault Conrad (M)	4575
246-	Morin Gilles (M)	4580
247-	Morin Nicole (F)	4580
248-	Vézina Gertrude (F)	4585
249-	Vézina Maurice (M)	4585

N°

RURAL/RURALE

N° | page N° | of/de

polling division / section de vote

electoral district/circonscription: TERREBONNE

certified / certifié — signature(s)-enumerator(s) / signature(s)-recenseur(s): Marnette Farly | Céline Veilleux

URBAN/URBAINE

N° 179 | page N° 3 | of/de 3

polling division / section de vote

188507

F 303 **PRELIMINARY LIST OF ELECTORS**

8.5M-7-79

ELECTIONS CANADA

LISTE PRÉLIMINAIRE DES ÉLECTEURS

This list of qualified electors for the polling division number as set out below was prepared for use at the pending federal election from information obtained at the enumeration and has been certified by the signature(s) below as to completeness and correctness so far as is possible.

La présente constitue la liste des électeurs de la section de vote dont le numéro apparaît plus bas préparée en vue de l'élection fédérale en cours d'après les renseignements recueillis lors du recensement. Le(s) recenseur(s) y a(ont) apposé s(a)leur) signature, affirmant que cette liste est aussi complète et exacte que possible.

N°			
	ALEXANDRE		
1	POISSON, Jean-Charles (M)	4550	JON 1NO
2	POISSON, Micheline (F)	4550	
3	COUDERE, Robert (M)	4560	JON 1NO
4	COUDERE, Ghislaine (F)	4560	
5	COUDERE, Jeanne (F)	4560	
6	GODIN, Pierre (M)	4580	JON 1NO
7	GODIN, Louise (F)	4580	
8	MICHAUD, Pierre (M)	4600	JON 1NO
9	LADOUCEUR, Rollande (F)	4600	
10	GOYETTE, Pierre (M)	4610	JON 1NO
11	GOYETTE, Diane (F)	4610	
12	BENOIT, Gilles (M)	4620	JON 1NO
13	BENOIT, Jacqueline (F)	4620	
14	SIMARD, Gilles (M)	4555	JON 1NO
15	SIROIS, Jocelyne (F)	4555	
16	PARADIS, Claude (M)	4565	JON 1NO
17	PARADIS, Diane (F)	4565	
18	TREMBLAY, Roger (M)	4575	JON 1NO
19	TREMBLAY, Denis (M)	4575	
20	TREMBLAY, Marcel (M)	4575	
21	TREMBLAY, Michel (M)	4575	
22	TREMBLAY, Thérèse (F)	4575	
23	TREMBLAY, Chantal (F)	4575	
24	TREMBLAY, Johanne	4575	
25	DUFOUR, Richard (M)	4585	JON 1NO
26	DUFOUR, Bernard (M)	4585	
27	DUFOUR, Monique (F)	4585	
28	BRIEHT, Jacques (M)	4595	JON 1NO
29	BRIEHT, Louisette (F)	4595	
30	GILBERT, Yvon (M)	4605	JON 1NO
31	GILBERT, Linda (F)	4605	
32	HALL, Michel (M)	4615	JON 1NO
33	HALL, Denise (F)	4615	
34	RENAUD, Jacques (M)	4625	JON 1NO
35	RENAUD, Huguette (F)	4625	
36	LEFEBVRE, Pierre (M)	4635	JON 1NO
37	MENARD, Diane (F)	4635	
38	BELANGER, Marc-André (M)	4645	JON 1NO
39	BELANGER, Claudette (F)	4645	
40	LANDRY, Yvon (M)	4655	JON 1NO
41	LANDRY, Francine (F)	4655	
42	TARANI, Williame (M)	4685	JON 1NO
43	TARANI, Ada (F)	4685	
44	MADDALENA, Ugo (M)	4685	JON 1NO
45	VANDAL, Michel (M)	4695	JON 1NO
46	VANDAL, Diane (F)	4695	
47	GARNIER, Rolland (M)	4705	JON 1NO
48	GARNIER, Doris (F)	4705	
	LONGCHAMPS		
49	LAFOREST, Rolland (M)	310	JON 1NO
50	LAFOREST, Marthe (F)	310	
51	BISSON , Sylvain (M)	312	JON 1NO
52	POMINVILLE, Alain (M)	316	JON 1NO
53	POMINVILLE, Carole (F)	316	
54	VIGER, Richard (M)	320	JON 1NO
55	VIGER, Danielle (F)	320	
56	LANDREVILLE, Gérald (M)	326	JON 1NO
57	LANDREVILLE, Nicole (F)	326	
58	GOYETTE, Claude (M)	330	JON 1NO
59	GOYETTE, Michelle (F)	330	

N°			
60	MASSE, Robert (M)	336	JON 1NO
61	MASSE, René (M)	336	
62	MASSE, Pauline (F)	336	
63	MESSIER, André (M)	340	JON 1NO
64	MESSIER, Lise (F)	340	
65	GAGNE, André (M)	346	JON 1NO
66	GAGNE, Francine (F)	346	
67	PICARD, Jacques (M)	350	JON 1NO
68	VADEBONCOEUR, Chantal (F)	350	
69	DORAIS, Adrien (M)	356	JON 1NO
70	DORAIS, Judith (F)	356	
71	BELLEAU, André (M)	360	JON 1NO
72	BELLEAU, Ginette (F)	360	
73	PILON, Noel (M)	366	JON 1NO
74	PILON, Gisèle (F)	366	
75	PILON, Christine (F)	366	
76	BEAUCHEMIN, André (M)	370	JON 1NO
77	BEAUCHEMIN, Lise (F)	370	
78	LACHAPELLE, Roger (M)	376	JON 1NO
79	LACHAPELLE, Gertrude (F)	376	
80	MORRONE, Aldo (M)	380	JON 1NO
81	GIROUX, Sylvie (F)	380	
82	TARDIF, Jean-Denis(M)	386	JON 1NO
83	TARDIF, Ginette (F)	386	
84	DAOUST, Gilles (M)	390	JON 1NO
85	DAOUST, Micheline (F)	390	
86	BEAUSOLEIL, Robert (M)	396	JON 1NO
87	BEAUSOLEIL, Solange (F)	396	
88	FAUCHER, Joseph (M)	400	JON 1NO
89	FAUCHER, Rita (F)	400	
90	FAUCHER, Sylvie (F)	400	
91	BOUTHILLIER, Fernand (M)	406	JON 1NO
92	BOUTHILLIER, Lucienne (F)	406	
93	BOUTHILLIER, Guy (M)	406	
94	BOUTHILLIER, Denis (M)	406	
95	BUZZELL, Keith (M)	410	JON 1NO
96	BUZZELL, Chantal (F)	410	
97	GOUPIL, René (M)	410	
98	LALIBERTç, Jacques (M)	420	JON 1NO
99	LALIBERTE, Ginette (F)	420	
100	VILLENEUVE, Louis-Georges(M)	430	JON 1NO
101	VILLENEUVE, Ginette (F)	430	
102	LAROCHELLE, Gilles (M)	440	JON 1NO
103	LAROCHELLE, Diane (F)	440	
104	LAFORTUNE, Paul (M)	450	JON 1NO
105	LAFORTUNE, Lisette (F)	450	
106	LAFORTUNE, Pierre (M)	450	
107	LAFORTUNE, Sylvie (F)	450	
108	FORTAICH, Michel (M)	460	JON 1NO
109	FORTAICH, Evelyne (F)	460	
110	LEFEBVRE, André (M)	470	JON 1NO
111	LEFEBVRE, Manon (F)	470	
112	BRODEUR, Réal (M)	480	JON 1NO
113	BRODEUR, Jocelyne (F)	480	
114	CHARLAND, Denis (M)	305	JON 1NO
115	CHARLAND, Nicole (F)	305	
116	DENIS, Claude (M)	315	JON 1NO
117	RICHARD, Louise (F)	315	
118	PAGEAU, Daniel (M)	325	JON 1NO
119	PAGEAU, Nathalie (F)	325	
120	PAGEAU, Claude (M)	325	
121	PAGEAU, Thérèse (F)	325	

RURAL/RURALE			electoral district/circonscription	URBAN/URBAINE		
N°	page		TERREBONNE	N°	page	
	N°	of/de		180	N° 1	of/de 3
polling division section de vote			certified certifié signature(s)-enumerator(s) / signature(s)-recenseur(s)	polling division section de vote		
			Louise Houdette / Cécile Martin			

188508

F 303 **PRELIMINARY LIST OF ELECTORS**

ELECTIONS CANADA

LISTE PRÉLIMINAIRE DES ÉLECTEURS

8 5M-7-79

This list of qualified electors for the polling division number as set out below was prepared for use at the pending federal election from information obtained at the enumeration and has been certified by the signature(s) below as to completeness and correctness so far as is possible.

La présente constitue la liste des électeurs de la section de vote dont le numéro apparaît plus bas préparée en vue de l'élection fédérale en cours d'après les renseignements recueillis lors du recensement. Le(s) recenseur(s) y a(ont) apposé sa(leur) signature, affirmant que cette liste est aussi complète et exacte que possible.

N°			
	PAQUET		
122	PEPIN, Madeleine (F)	4550	JON 1NO
123	PEPIN, Marguerite (F)	4550	
124	CLOUTIER, Jocelyn (M)	4560	JON 1NO
125	CLOUTIER, Pierrette (F)	4560	
126	MARTINELLI, Pascale (M)	4570	JON 1NO
127	MARTINELLI, Maria (F)	4570	
128	SANCHE, Réjean (M)	4580	JON 1NO
129	SANCHE, Jeanne (F)	4580	
130	ALLARD, Claude (M)	4590	JON 1NO
131	ALLARD, Jeannine (F)	4590	
132	ALLARD, Jocelyne (F)	4590	
133	TREMBLAY, Claude (M)	4600	JON 1NO
134	TREMBLAY, Lise (F)	4600	
135	BERTHELET, Pierre (M)	4610	JON 1NO
136	BERTHELET, Yolande (F)	4610	
137	BEAUDRY, Richard (M)	4620	JON 1NO
138	BEAUDRY, France (F)	4620	
139	CAMPANELLI, Frank (M)	4630	JON 1NO
140	CAMPANELLI, Nicole (F)	4630	
141	MARCOUX, Maurice (M)	4640	JON 1NO
142	MARCOUX, Lucile (F)	4640	
143	MARCOUX, Alain (M)	4640	
144	MARCOUX, Normand (M)	4640	
145	LECOMPTE, Pierre (M)	4650	JON 1NO
146	LECOMPTE, Ginette (F)	4650	
147	PALOMBO, Claude (M)	4680	JON 1NO
148	PALOMBO, Jocelyne (F)	4680	
149	PALOMBO, Daniel (M)	4680	
150	GALANTE, Antonio (M)	4690	JON 1NO
151	GALANTE, Anna (F)	4690	
152	PELLETIER, Florent (M)	4700	JON 1NO
153	PELLETIER, Monelle (F)	4700	
154	COLLIN, Jean-Noel (M)	4575	JON 1NO
155	COLLIN, Diane (F)	4575	
156	LEBLANC, Claude (M)	4585	JON 1NO
157	LEBLANC, Lise (F)	4585	
158	RIOUX, Adelia (F)	4585	
159	DUSSEAULT, Luc (M)	4595	JON 1NO
160	DUSSEAULT, Monique (F)	4595	
161	DUSSEAULT, Sylvain (M)	4595	
162	DUSSEAULT, Marie-Claude (F)	4595	
163	BEAUDOIN, Claude (M)	4605	JON 1NO
164	BEAUDOIN, Louise (F)	4605	
165	POMERLEAU, Bertrand (M)	4615	JON 1NO
166	POMERLEAU, Lise (F)	4615	
167	GAUDETTE, Robert (M)	4625	JON 1NO
168	GAUDETTE, Louise (F)	4625	
169	GAUDETTE, Richard (M)	4625	
170	GAUDETTE, François (M)	4625	
171	LAHAYE, Paul-Emile (M)	4635	JON 1NO
172	BONIN, Michèle (F)	4635	
173	LAHAYE, Alain (M)	4635	
174	LAHAYE, Ginette (F)	4635	
175	DENIS, Pierre (M)	4645	JON 1NO
176	DENIS, Carmen (F)	4645	
177	RENAUD, Gilles	4655	JON 1NO
178	RENAUD, Claudette	4655	
179	PERRAS, Maurice (M)	4665	JON 1NO
180	PERRAS, Francine (F)	4665	
181	ASSELIN, Jean-Yves (M)	4675	JON 1NO
182	ASSELIN, Thérèse (F)	4675	
183	VALLEE, Michel (M)	4685	JON 1NO
184	VALLEE, France (F)	4685	
185	FLORANT, Denise (F)	4695	JON 1NO
186	FLORANT, Jocelyn (M)	4695	
187	ASHTON, David (M)	4705	JON 1NO
188	ASHTON, Marie (F)	4705	
189	BOUCHARD, Rémi (M)	4715	JON 1NO
190	BOUCHARD, Rose (F)	4715	
191	MORRISSON, Marc (M)	4725	JON 1NO
192	MORRISSON, Stanislas (M)	4725	
193	MORRISSON, Ghislaine (F)	4725	
194	LAFORTUNE, André (M)	4735	JON 1NO
195	BASTIEN, Jocelyne (F)	4735	
	QUIMPER		
196	NUNES, François (M)	4580	JON 1NO
197	NUNES, Monique (F)	4580	
198	BARRIAULD, Lynn (M)	4590	JON 1NO
199	BARRIAULT, Françoise (F)	4590	
200	BELANGER, Gilbert (M)	4600	JON 1NO
201	BELANGER, Claire (F)	4600	
202	CHARBONNEAU, Guy (M)	4620	JON 1NO
203	FORGET, Danielle (F)	4620	
204	GAUTHIER, Marcel (M)	4630	JON 1NO
205	GAUTHIER, Denise (F)	4630	
206	TREMBLAY, Alfred (M)	4640	JON 1NO
207	TREMBLAY, Marcel (M)	4640	
208	TREMBLAY, Rita (F)	4640	
209	LAROCHELLE, Jacques (M)	4650	JON 1NO
210	LAROCHELLE, Francine (F)	4650	
211	ANCTIL, Marcel (M)	4660	JON 1NO
212	ANCTIL, Jocelyne (F)	4660	
213	MCMAHON, Walter-James (M)	4670	JON 1NO
214	MCMAHON, Bernard (M)	4670	
215	MCMAHON, Berthe (F)	4670	
216	LAFRANCE, Louis (M)	4680	JON 1NO
217	LAFRANCE, Diane (F)	4680	
218	ETHIER, Serge (M)	4690	JON 1NO
219	ETHIER, Yvonne (F)	4690	
220	ETHIER, Louise (F)	4690	
221	SAURIOL, Jean-Louis (M)	4700	JON 1NO
222	DESMET, Liliane (F)	4700	
223	CHAPUT, Jean-Paul (M)	4710	JON 1NO
224	CHAPUT, Mariette (F)	4710	
225	LAMOUREUX, Richard (M)	4720	JON 1NO
226	LAMOUREUX, Richère (F)	4720	
227	LAMOUREUX, Sylvain (M)	4720	
228	LAROCHE, Michel (M)	4730	JON 1NO
229	LAROCHE, Eugénie (F)	4730	
230	LAROCHE, Claude (M)	4730	
231	DESCHAMPS, Gilles (M)	4750	JON 1NO
232	DESCHAMPS, Raymonde (F)	4750	
233	BOISVERT, Daniel (M)	4760	JON 1NO
234	BOISVERT, Ginette (F)	4760	
235	STOKERO, Lorenzo (M)	4770	JON 1NO
236	STOKERO, Joanne (F)	4770	
237	NOISEUX, Pierre (M)	4555	JON 1NO
238	NOISEUX, Ginette (F)	4555	
239	LAFRANCE, Paul (M)	4565	JON 1NO
240	LAFRANCE, Pauline (F)	4565	
241	HEBERT, Maurice (M)	4575	JON 1NO
242	HEBERT, Pauline (F)	4575	

RURAL/RURALE			electoral district/circonscription	URBAN/URBAINE		
N°	page		TERREBONNE	N°	page	
	N°	of/de		180	N° 2	of/de 3
polling division section de vote			certified certifié signature(s)-enumerator(s) / signature(s)-recenseur(s) Louise Gaudette / Nicole Martin	polling division section de vote		

188509

F 303 **PRELIMINARY LIST OF ELECTORS**

8 5M-7-79

ELECTIONS CANADA

LISTE PRÉLIMINAIRE DES ÉLECTEURS

This list of qualified electors for the polling division number as set out below was prepared for use at the pending federal election from information obtained at the enumeration and has been certified by the signature(s) below as to completeness and correctness so far as is possible.

La présente constitue la liste des électeurs de la section de vote dont le numéro apparaît plus bas préparée en vue de l'élection fédérale en cours d'après les renseignements recueillis lors du recensement. Le(s) recenseur(s) y a(ont) apposé sa(leur) signature, affirmant que cette liste est aussi complète et exacte que possible.

N° | N°

QUIMPER

243	BEAULIEU, André (M)	4585	JON 1NO
244	BEAULIEU, Jeanne-Mance (F)	4585	
245	MENARD' Robert (M)	4595	JON 1NO
246	MENARD, Emilienne (F)	4595	
247	HARVEY, Esidore (M)	4605	JON 1NO
248	HARVEY, Aurore (F)	4605	
249	BEAUSOLEIL, Serge (M)	4615	JON 1NO
250	BEAUSOLEIL, Nicole (F)	4615	
251	DIPINTO, Pasquale (M)	4625	JON 1NO
252	DIPINTO, Lise (F)	4625	
253	ASSELIN, Jacques (M)	4635	JON 1NO
254	ASSELIN, Louise (F)	4635	
255	LAMY, Jean-Paul (M)	4645	JON 1NO
256	LEBOEUF, Réjeanne (F)	4645	
257	LAPALME, Laurette (F)	4645	
258	GOUDREAULT, René (M)	4655	JON 1NO
259	GOUDREAULT, Thérèse (F)	4655	
260	GOUDREAULT, Nicole (F)	4655	
261	LOCAT, Claude (M)	4665	JON 1NO
262	LOCAT, Francine (F)	4665	
263	LOCAT, Stéphane (M)	4665	
264	BILODEAU, Omer (M)	4675	JON 1NO
265	BILODEAU, Ghislaine (F)	4675	
266	DIGRAPPA, Michel (M)	4685	JON 1NO
267	DIGRAPPA, Franco (M)	4685	
268	DIGRAPPA, Nicole (F)	4685	
269	IPPERSIEL, Normand (M)	4695	JON 1NO
270	SWYERS, Diane (F)	4695	
271	BRAIS, Robert (M)	4705	JON 1NO
272	BRAIS, Michelle (F)	4705	
273	GAUVIN, Marcel (M)	4705	
274	GAUVIN, Pierrette (F)	4705	
275	GAUVIN, Yves (M)	4705	
276	RHEAUME, Maurice	4715	JON 1NO
277	RHEAUME, Janine (F)	4715	
278	RHEAUME, Mario (M)	4715	
279	LADOUCEUR, Réjean (M)	4725	JON 1NO
280	LADOUCEUR, Pauline (F)	4725	
281	VAILLANCOURT, Gaétan (M)	4735	JON 1NO
282	VAILLANCOURT, Marjolaine (F)	4735	
283	CHAPLEAU, Marcel (M)	4755	JON 1NO
284	CHAPLEAU, Nicole (F)	4755	
285	CHAPLEAU, Nathalie (F)	4755	
286	RICHER, Paul (M)	4765	JON 1NO
287	RICHER, Jocelyne (F)	4765	
288	BASTIEN, André (M)	4775	JON 1NO
289	BASTIEN, Aline (F)	4775	
290	LEBEL, Rémi (M)	4785	JON 1NO
291	LEBEL, Mina (F)	4785	
292	PEPIN, Clément (M)	4795	JON 1NO
293	PEPIN, Janine (F)	4795	

RURAL/RURALE			electoral district/circonscription	URBAN/URBAINE		
N°	page		TERREBONNE	N°	page	
	N°	of/de		180	N° 3	of/de 3
polling division section de vote			certified certifié signature(s)-enumerator(s) / signature(s)-recenseur(s) Louise Lavoiette Nicole Martel	polling division section de vote		

F 303 **PRELIMINARY LIST OF ELECTORS**

8 5M-7-79

ELECTIONS CANADA

188510

LISTE PRÉLIMINAIRE DES ÉLECTEURS

This list of qualified electors for the polling division number as set out below was prepared for use at the pending federal election from information obtained at the enumeration and has been certified by the signature(s) below as to completeness and correctness so far as is possible.

La présente constitue la liste des électeurs de la section de vote dont le numéro apparaît plus bas préparée en vue de l'élection fédérale en cours d'après les renseignements recueillis lors du recensement. Le(s) recenseur(s) y a(ont) apposé sa(leur) signature, affirmant que cette liste est aussi complète et exacte que possible.

N°				
	CROISSANT DAUPHIN			
1	Brunelle, Suzanne (F)		570	JON1NO
2	Brunelle, Raymond (M)		570	
3	Laverdure Paquin, Micheline (F)		580	JON1NO
4	Ménard, Jacqueline (F)		590	JON1NO
5	Ménard, Exzer (M)		590	
6	Cancino, Noe (M)		600	JON1NO
7	Cancino, Yvonne (F)		600	
8	Lemieux, Guy (M)		610	JON1NO
9	Lemieux, Claudette (F)		610	
10	Bernier, Fallières (M)		620	JON1NO
11	Bernier, Francine (F)		620	
	4575 CROISSANT DAUPHIN			JON1NO
12	Chateauvert, René (M)	Apt.	102	
13	Sarazin, Alice (F)	Apt.	103	
14	Laborde, Michel (M)	Apt.	104	
15	Charbonneau, Christian (M)	Apt.	201	
16	Beaulieu, Sylvie (F)	Apt.	201	
17	Rouiller, Jean-Guy (M)	Apt.	202	
18	Moreau, Johanne (F)	Apt.	202	
19	Forest, Chantal (F)	Apt.	203	
20	Chartrand, Ghislaine (F)	Apt.	203	
21	Tremblay, Manon (F)	Apt.	204	
22	Sevigny, Jacques (M)	Apt.	301	
23	Duguay, Gisèle (F)	Apt.	301	
24	Gingras, Clément (M)	Apt.	302	
25	Gingras, Suzanne (F)	Apt.	302	
26	Chayer, Alain (M)	Apt.	303	
27	Poulain, Suzanne (F)	Apt.	303	
28	Holt, Wilson (M)	Apt.	304	
29	Holt, Jane (F)	Apt.	304	
	4585 CROISSANT DAUPHIN			JON1NO
30	Schiller, Francine (F)	Apt.	105	
31	Guimond, Michelle (F)	Apt.	106	
32	Guimond, Normand (M)	Apt.	106	
33	Héroux, Louise (F)	Apt.	107	
34	Côté, Serge (M)	Apt.	108	
35	Bertone, Jean-Pierre (M)	Apt.	205	
36	Lepage, Francine (F)	Apt.	205	
37	Terrien, Lise (F)	Apt.	206	
38	Tardif, Michel (M)	Apt.	206	
39	Beaulieu, Yves (M)	Apt.	207	
40	Lortie, Claudette (F)	Apt.	208	
41	Courval, Lucie (F)	Apt.	305	
42	Desjardins, Sylvain (M)	Apt.	305	
43	Poirier, Alain (M)	Apt.	306	
44	Poirier, Johanne (F)	Apt.	306	
45	Gastonguay, Sylvie (F)	Apt.	307	
46	Bourgeois, Michel (M)	Apt.	307	
47	Hudon, Daniel (M)	Apt.	308	
48	Hudon, Thérèse (F)	Apt.	308	

N°			
	4595 CROISSANT DAUPHIN JON1NO		
49	Proulx, Lyne (F)	Apt. 109	
50	Ferland, Bernard (M)	Apt. 109	
51	Vachon, Lise (F)	Apt. 110	
52	Grégoire, Bamby (F)	Apt. 111	
53	Auchu Lapierre, Carole (F)	Apt. 112	
54	Brassard, Monique (F)	Apt. 209	
55	Cloutier, Charles (M)	Apt. 209	
56	Plante, Gilles (M)	APt. 210	
57	Plante, Suzanne (F)	Apt. 210	
58	Plante, Jocelyne (F)	Apt. 210	
59	Bissonnette, Paul (M)	Apt. 211	
60	Grégoire, Juliette (F)	Apt. 212	
61	Laurin, Albert (M)	Apt. 212	
62	Tremblay, Yves (M)	Apt. 212	
63	Dumais, Serge (M)	Apt. 310	
64	Petrin, Francine (F)	Apt. 310	
65	Legris, Claude (M)	Apt. 311	
66	Robert, Diane (F)	Apt. 311	
	4605 CROISSANT DAUPHIN		JON1NO
67	Bardeau, François (M)	Apt. 113	
68	Labelle, Sylvie (F)	Apt. 113	
69	Jalbert, Renaud (M)	Apt. 114	
70	Cloutier, Chantal (F)	Apt. 114	
71	Lauzon, Aline (F)	Apt. 115	
72	Massé, Raymonde (F)	Apt. 116	
73	Tardy, Gérard (M)	Apt. 213	
74	Tardy, Alice (F)	Apt. 213	
75	Allaire, Adélard (M)	Apt. 214	
76	Allaire, Yvette (F)	Apt. 214	
77	Perreault, Huguette (F)	Apt. 216	
78	Perreault, Yoland (M)	Apt. 216	
79	Léonard, Pierre (M)	Apt. 313	
80	Brunet, Manon (F)	Apt. 313	
81	Jalbert, Suzanne (F)	Apt. 314	
82	Demers, Louise (F)	Apt. 315	
83	Fortin, Paul-André (M)	Apt. 315	
84	Bergeron, Lorraine (F)	Apt. 316	
	CROISSANT DAUPHIN		
85	Boisvert, Claire (F)	4635	JON1NO
86	Brisson, Robert (M)	4635	
87	Brisson, Céline (M)	4635	
88	Paul, Claudette (F)	4645	JON1NO
89	Ouellette, Germaine (F)	4655	JON1NO
90	Ouellette, Gilles (M)	4655	
91	Beauchamp, Noella (F)	4655	
92	Beauchamp, Gaston (M)	4655	
93	Courtemanche, Oscar (M)	4665	JON1NO
94	Collerette, Germaine (F)	4665	
95	Belhumeur, Céline (F)	4675	JON1NO
96	Landriault, Arthur (M)	4675	

RURAL/RURALE			electoral district/circonscription	URBAN/URBAINE		
N°	page		TERREBONNE	N°	page	
	N°	of/de		181	N° 1	of/de 3
polling division section de vote			certified certifié signature(s)-enumerator(s) / signature(s)-recenseur(s) Chantal Forest Pauline Samson	polling division section de vote		

188511

F 303 **PRELIMINARY LIST OF ELECTORS**

8 5M-7-79

ELECTIONS CANADA

LISTE PRÉLIMINAIRE DES ÉLECTEURS

This list of qualified electors for the polling division number as set out below was prepared for use at the pending federal election from information obtained at the enumeration and has been certified by the signature(s) below as to completeness and correctness so far as is possible.

La présente constitue la liste des électeurs de la section de vote dont le numéro apparaît plus bas préparée en vue de l'élection fédérale en cours d'après les renseignements recueillis lors du recensement. Le(s) recenseur(s) y a(ont) apposé sa(leur) signature, affirmant que cette liste est aussi complète et exacte que possible.

N°			
	LACASSE		
97	Gingras, André (M)	305	JON1NO
98	Lefebvre, Monique (F)	315	JON1NO
99	Lefebvre, Richard (M)	315	
100	Bernier, Raymond (M)	325	JON1NO
101	Bernier, Louisa (F)	325	
102	Carbonneau, Paulette (F)	327	JON1NO
103	Carbonneau, Germain (M)	327	
104	Carbonneau, Ronald (M)	327	
105	Rivet, Jean-Paul (M)	337	JON1NO
106	Samson, Françoise (F)	337	
107	Cadieux, Yves (M)	339	JON1NO
108	Cadieux, Christiane (F)	339	
109	Corbeil, Francine (F)	349	JON1NO
110	Corbeil, Pierre (M)	349	
111	Ducharme, Rita (F)	357	JON1NO
112	Lacas, Colette (F)	367	JON1NO
113	Caron, Robert (M)	367	
114	Goyer, Jocelyne (F)	369	JON1NO
115	Goyer, Jean-Guy (M)	369	
116	Lavoie, André (M)	379	JON1NO
117	Lavoie, Anne (F)	379	
118	Rouleau, Isabelle (F)	387	JON1NO
119	Rouleau, Jean (M)	387	
120	Calabro, Connie (F)	387	
121	Fidèle, Auguste (M)	397	JON1NO
122	Fidèle, Carole (F)	397	
123	Leblanc, Jean-Guy (M)	399	JON1NO
124	Leblanc, Alain (M)	399	
125	Leblanc, Sylvie (F)	409	JON1NO
126	Leblanc, Michel (M)	409	
127	Larochelle, Claude (M)	417	JON1NO
128	Larochelle, France (F)	417	
129	Prénovost, Guy (M)	427	JON1NO
130	Paquette, Diane (F)	427	
131	Simco,Dragika Caroline (F)	437	JON1NO
132	Simco, Joe (M)	437	
133	Tremblay, Gilles (M)	449	JON1NO
134	Montreuil, Madeleine (F)	457	JON1NO
135	Montreuil, Gaétan (M)	457	
136	Montreuil, Maurice (M)	457	
137	Forest, Ghislaine (F)	459	JON1NO
138	Forest, Serge (M)	459	
139	Samson, Paul (M)	467	JON1NO
140	Samson, Pauline (F)	467	
141	Samson, Onil (M)	467	
142	Samson, Sylvie (F)	467	
143	Samson, Claude (M)	467	
144	Dufour, Jacques (M)	469	JON1NO
145	Harvey, Jacqueline (F)	469	
146	Bourdeau, Anne-Marie (F)	477	JON1NO
147	Despins, Denis (M)	479	JON1NO
148	Despins, Francine (F)	479	
149	Cloutier, Christianne (F)	487	JON1NO
150	Moreau, Pierre (M)	487	
151	Laurin, Hélène (F)	497	JON1NO
152	Laurin, Yvon (M)	497	
153	Richard, Marc (M)	499	JON1NO
154	Richard, Josilaine (F)	499	
155	Petrarca, Danielle (F)	507	JON1NO
156	Petrarca, Alex (M)	507	
157	Galante, Bruno (M)	509	JON1NO
158	Galante, Rocco (M)	509	
159	Galante, Concetta (F)	509	
160	Galipeault, Nicole (F)	517	JON1NO
161	Quirion, Jacques (M)	517	
162	Loiseau, Paul (M)	519	JON1NO
163	Loiseau, Laurette (F)	519	
164	Laliberté, Line (F)	527	JON1NO
165	Bélanger, Guy (M)	527	
	529 LACASSE		JON1NO
166	Golding, Violette (F)	Apt. 1	
167	Golding, Emile (M)	Apt. 1	
168	Pelletier, Louise (F)	Apt. 2	
169	Grenier, Denis (M)	Apt. 2	
170	Valiquette, Jeannie (F)	Apt. 3	
171	Valiquette, Jacques (M)	Apt. 3	
172	Pronovost, Suzanne (F)	Apt. 4	
173	Nault, Gilles (M)	Apt. 4	
174	Bergeron, Johanne (F)	Apt. 5	
175	Daoust, Ghislain (M)	Apt. 5	
176	Thibeault, Christian (M)	Apt. 6	
177	Thibault Gagnon,Johanne (F)	Apt. 6	
178	Gagnon, Roger (M)	Apt. 6	
	537 LACASSE		JON1NO
179	Camden, Susan (F)	Apt. 2	
180	Bergeron, Gérard (M)	Apt. 3	
181	Beaupré, Francine (F)	Apt. 3	
182	Guay, Gaby (F)	Apt. 6	
183	Chartrand, Marie-Reine (F)	Apt. 6	
184	Fortier, Robert (M)	Apt. 6	
	LACASSE		
185	Crevier, Lidia (F)	340	JON1NO
186	Crevier, Lucien (M)	340	
187	Crevier, Normand (M)	340	
188	Hamel, Francine (F)	350	JON1NO
189	Hamel, Michel (M)	350	
190	Côté, Lise (F)	360	JON1NO
191	Côté, Pierre (M)	360	
192	Ouimet, Johanne (F)	370	JON1NO
193	Ouimet, Martial (M)	370	
194	Boucher, France (F)	380	JON1NO
195	Boucher, Linda (F)	380	
196	Boucher, Ghislaine (F)	380	
197	Boucher, Gaston (M)	380	
198	Decourval, Jacques-Laurent (M)	390	JON1NO
199	Decourval, Audile (F)	390	
200	Dolan, Thérèse (F)	400	JON1NO
201	Dolan, Diane (F)	400	
202	Dolan ,Michel (M)	400	
203	Dolan, Jacques (M)	400	
204	Laurent, Solange (F)	410	JON1NO
205	Boulanger, Jean-Yves (M)	410	
206	Bisson, Johanne (F)	410	
207	Lesage, Diane (F)	480	JON1NO
208	Lesage, Michel (M)	480	
209	Moreau, Lucie (F)	490	JON1NO
210	Morin, Roger (M)	490	

RURAL/RURALE			electoral district/circonscription	URBAN/URBAINE		
N°	page		TERREBONNE	N°	page	
	N°	of/de		181	N° 2	of/de 3
polling division section de vote			certified signature(s)-enumerator(s) / certifié signature(s)-recenseur(s) Cindy Forest / Pauline Samson	polling division section de vote		

188512

F 303 **PRELIMINARY LIST OF ELECTORS**

8 5M-7-79

ELECTIONS CANADA

LISTE PRÉLIMINAIRE DES ÉLECTEURS

This list of qualified electors for the polling division number as set out below was prepared for use at the pending federal election from information obtained at the enumeration and has been certified by the signature(s) below as to completeness and correctness so far as is possible.

La présente constitue la liste des électeurs de la section de vote dont le numéro apparaît plus bas préparée en vue de l'élection fédérale en cours d'après les renseignements recueillis lors du recensement. Le(s) recenseur(s) y a(ont) apposé sa(leur) signature, affirmant que cette liste est aussi complète et exacte que possible.

N°			
	LACASSE		
211	Deziel, Céline (F)	500	JON1NO
212	Tremblay, Yvon (M)	500	
213	Bernard, Raymond (M)	510	JON1NO
214	St-Yves, Jacques (M)	510	
	TERRASSE DES PRINCES		
215	Casimir, Yves-Pierre (M)	630	JON1NO
216	Casimir, Enice (F)	630	
217	Gagnon, Reynal (M)	640	JON1NO
218	Guillard Gagnon, Huguette (F)	640	
219	Morin, René (M)	650	JON1NO
220	Senecal, Alain (M)	660	JON1NO
221	Senecal, Lise (F)	660	
	TERRASSE DES PRINCES		
222	Emond, Réjean(M)	4630	JON1NO
223	Emond, Geneviève (F)	4630	
224	Dunn, Richard (M)	4640	JON1NO
225	Dunn, Micheline (F)	4640	
226	Beaudry, Pierrette (F)	4650	JON1NO
227	Beaudry, Gérard (M)	4650	
228	Canuel, Michelle (F)	4660	JON1NO
229	Canuel, Gilles (M)	4660	
230	St-Onge, Linda (F)	4680	JON1NO
231	St-Onge, Jean-Paul (M)	4680	
	TERRASSE DES PRINCES		
232	Meilleur, Roger (M)	4645	JON1NO
233	Blais Meilleur, Isabelle (F)	4645	
234	Pepin, Micheline (F)	4665	JON1NO
235	Millien, Ginette (F)	4675	JON1NO
236	Millien, Francis (M)	4675	
237	Elliot, Marie-Laure (F)	4685	JON1NO
238	Laplante, Denise (F)	4695	JON1NO
239	Laplante, Réjean (M)	4695	
240	Fleury, Lise (F)	4705	JON1NO
241	Fleury, Michel (M)	4705	
242	Beaudry, Gertrude (F)	4715	JON1NO
243	Beaudry, Jean (M)	4715	

RURAL/RURALE			electoral district/circonscription	URBAN/URBAINE		
N°	page		TERREBONNE	N°	page	
	N°	of/de		181	N° 3	of/de 3
polling division section de vote			certified certifié signature(s)-enumerator(s) / signature(s)-recenseur(s) Chantal Forest / Pauline Sauvage	polling division section de vote		

188513

F 303 **PRELIMINARY LIST OF ELECTORS**

8 5M 7 79

ELECTIONS CANADA

LISTE PRÉLIMINAIRE DES ÉLECTEURS

This list of qualified electors for the polling division number as set out below was prepared for use at the pending federal election from information obtained at the enumeration and has been certified by the signature(s) below as to completeness and correctness so far as is possible.

La présente constitue la liste des électeurs de la section de vote dont le numéro apparaît plus bas préparée en vue de l'élection fédérale en cours d'après les renseignements recueillis lors du recensement. Le(s) recenseur(s) y a(ont) apposé sa(leur) signature, affirmant que cette liste est aussi complète et exacte que possible.

N°			
	rue DE LA TRAPPE		JON 1NO
1	Savaria, Claude (M)	605	JON 1NO
2	Savaria, Diane (F)	605	
3	Doiron, Edgar (M)	615	
4	Doiron, Christine (F)	615	
5	Turcotte, Dominique (M)	625	
6	Turcotte, Suzanne (F)	625	
7	Turcotte, Gilles (M)	625	
8	Lussier, Danielle (F)	635	
9	Lussier, Rémi (M)	635	
10	Baribeau, Noella (F)	645	
11	Bussière, Ginette (F)	645	
12	Bussière, Jacques (M)	645	
13	Richer, Marie (F)	655	
14	Richer, Jacques (M)	655	
15	Martineau, Marie-France (F)	665	
16	Bélanger, Suzanne (F)	590	
17	Bélanger, Réjean (M)	590	
18	Hallé, Gisèle (F)	600	
19	Hallé, Pierre (M)	600	
20	Dufour, Margot (F)	610	
21	Dufour, Guy (M)	610	
22	Lespérance, Cécile (F)	620	
23	Lespérance, Réjean (M)	620	
24	Cajelais, Michel (M)	630	
25	Paradis-Cajelais, Jocelyne (F)	630	
26	Déry, Lise (F)	640	
27	Déry, Jacques (M)	640	
28	Quévillon, Gérard (M)	4750	apt. 7
29	Lavoie, Johanne (F)		apt. 7
30	Rodrigue, Jacques (M)		apt. 9
31	Alarie, Carole (F)		apt. 9
32	Masse, Guylaine (F)		apt. 16
33	Mireault, Bertrand (M)		apt. 16
34	Lemieux, Léo (M)		apt. 18
35	Lemieux, Antoinette (F)		apt. 18
36	Muloin, Lorenzo (M)		apt. 19
37	Muloin, Françoise (F)		apt. 19
38	Paré, Louise (F)		apt. 26
39	Lavigne, Carole (F)		apt. 28
40	Lavigne, Cécile (F)		apt. 28
41	Lavigne, Robert (M)		apt. 28
42	Léveillé Francine (F)		apt. 29
43	Lavigne, Jacques (M)		apt. 29
44	Poisson, Pierre (M)		apt. 36
45	Leclerc, Berthier (M)		apt. 38
46	Lemelin, Christine (F)	4760	apt. 1
47	Dostie, Pierre (M)		apt. 2
48	Dostie, Sylvie (F)		apt. 2
49	Landry, Linda (F)		apt. 3
50	Carom, Michel (M)		apt. 3
51	Broeckeart, Léo (M)		apt. 4
52	Broeckeart, Béatrice (F)		apt. 4
53	Broeckeart, Roger, (M)		apt. 4
54	Dion, Manon (F)		apt. 5
55	Boutin, Jean-Luc (M)		apt. 5
56	Trepanier, Sylvain (M)		apt. 6
57	Lecompte, Dominique (F)		apt. 6
	rue VAILLANT		JON 1NO
58	Grenier, Fernande (F)	185	

N°		
59	Grenier, Germain (M)	185
60	Sansoucy, Denis (M)	195
61	Sansoucy, Diane (F)	195
62	De-Maisonneuve, Simone (F)	195
63	Wener, Normand (M)	205
64	Beaulieu, Nicole (F)	205
65	Lesage, Monique, (F)	235
66	Lesage, André (M)	235
67	Chartrand, Simon (M)	235
68	Chartrand, Sylvain (M)	235
69	Gagné, Lise (F)	255
70	Chapleau, André (M)	255
71	Pageau, Pierre (M)	265
72	Malo, Diane (F)	265
73	Paquin, Nicole (F)	275
74	Paquin, Jean-Yves (M)	275
75	Faucher, Robert (M)	285
76	Paquette, Lise (F)	285
77	Veillette, Robert (M)	295
78	Veillette, Johanne (F)	295
79	Arcand, Lise (F)	305
80	Arcand, René (M)	305
81	Ranallo, Jean-Jacques (M)	315
82	Ranallo, Geromina (F)	315
83	Macoul, André (M)	325
84	Macoul, Diane (F)	325
85	Pelletier, Marcel (M)	335
86	Pelletier, Lise (F)	335
87	Perrault, Thérèse (F)	345
88	Perrault, Hubert (M)	345
89	Duplantie, Diane (F)	365
90	Duplantie, Réal (M)	365
91	Duplessis, Hubert (M)	385
92	Duplessis, Germaine (F)	385
93	Maynard, Jean-Pierre (M)	395
94	Smith, Raymonde (F)	395
95	Dion, Robert (M)	405
96	Dion, Pierrette (F)	405
97	Mayer, Serge (M)	415
98	Mayer, Nicole (F)	415
99	Aubé, Maurice (M)	425
100	Aubé, Francine (F)	425
101	Dubois, Danielle (F)	435
102	Dubois, Guy (M)	435
103	Pelletier, Gilles (M)	445
104	Pelletier, Gisèle (F)	445
105	Léveillé, Nicole (F)	455
106	Léveillé, Fernand (M)	455
107	Bleau, Robert (M)	465
108	Bleau, Marie-Reine (F)	465
109	Calixte, Jean-Claude (M)	475
110	Calixte, Micheline (F)	475
111	Grimard, André (M)	485
112	Grimard, France (F)	485
113	Lamarche, Huguette (F)	555
114	Lamarche, Jacques (M)	555
115	Charron, Ginette (F)	565
116	Charron, Jean-Marc (M)	565
117	Côté, Roger (M)	575
118	Côté, Jocelyne (F)	575
119	Sciutto, Pietro (M)	585
120	Demers, Jeannine (F)	585
121	Pelletier, André (M)	595

RURAL/RURALE

N° | page N° of/de

polling division / section de vote

electoral district/circonscription: TERREBONNE

certified / certifié — signature(s)-enumerator(s) / signature(s)-recenseur(s)

Michelle Dastrandi — Michelle Tessier

URBAN/URBAINE

N° 182 | page N° 1 of/de 3

polling division / section de vote

188514

F 303 PRELIMINARY LIST OF ELECTORS

8.5M-7-79

ELECTIONS CANADA

LISTE PRÉLIMINAIRE DES ÉLECTEURS

This list of qualified electors for the polling division number as set out below was prepared for use at the pending federal election from information obtained at the enumeration and has been certified by the signature(s) below as to completeness and correctness so far as is possible.

La présente constitue la liste des électeurs de la section de vote dont le numéro apparaît plus bas préparée en vue de l'élection fédérale en cours d'après les renseignements recueillis lors du recensement. Le(s) recenseur(s) y a(ont) apposé sa(leur) signature, affirmant que cette liste est aussi complète et exacte que possible.

N°	rue VAILLANT	JON 1NO
122	Alarie,P. Diane (F)	595
123	Vergneaux, Jean-Luc (M)	605
124	Vergneaux, Paulette (F)	605
125	Ducasse, Nicole (F)	615
126	Ducasse, Gilles (M)	615
127	Divincenzi, Lino (M)	625
128	Divincenzi, Franca (F)	625
129	Guindon, Raymonde (F)	635
130	Guindon, Jean-Pierre (M)	635
131	Desrosiers, Normande (F)	645
132	Gaudette, Hélène (F)	655
133	Gaudette, Jean (M)	655
134	Gaudette, Chantal (F)	655
135	Rosena, Divois (M)	665
136	Rosena, Marie-Josette (F)	665
137	Forest, Nicole (F)	675
138	Forest, Denis (M)	675
139	Pellerin, Jean-Guy (M)	685
140	Pellerin, Denise (F)	685
141	Pellerin, Jean (M)	685
142	Pellerin, André (M)	685
143	Pellerin, Hélène (F)	685
144	Chagnon, Jocelyne (F)	945
145	Chagnon, Guy (M)	945
146	Bolduc, Evariste (M)	955
147	Bolduc, Louise (F)	955
148	Gratton, Pierre (M)	975
149	Gratton, Hélène (F)	975
150	Gauthier, Michel (M)	985
151	Gauthier, Francine (F)	985
152	Masse, Claude (M)	170
153	Masse, Danielle (F)	170
154	Legault, Luc (M)	180
155	Ouellet, Eliane (F)	180
156	Montminy, Serge (M)	186
157	Tétreault, Pauline (F)	186
158	Brisebois, Richard (M)	190
159	Brisebois, Lucy (F)	190
160	Ouellette, André (M)	200
161	Ouellette, Denise (F)	200
162	Aubry, Serge (M)	220
163	Aubry, Monique (F)	220
164	Morin, Jeanne-D'Arc (F)	230
165	Martin, Raynald (M)	240
166	Martin, Linda (F)	240
167	Lortie, Michel (M)	250
168	Lortie, Monique (F)	250
169	Houle, Serge (M)	260
170	Houle, Francine (F)	260
171	Marcil, Gaétan (M)	270
172	Marcil, Johanne (F)	270
173	Dinelle, Gilles (M)	280
174	Dinelle, Gisèle (F)	280
175	Jacques, Gilles (M)	290
176	Lemaire-Jacques, Jacqueline (F)	290
177	Messier, Raymond (M)	300
178	Messier, Micheline (F)	300
179	Ethier, Marc (M)	310
180	Ethier, Linda (F)	310
181	Laverdière, Richard (M)	320
182	Laverdière, Nicole (F)	320
183	Michailiuk, George (M)	330
184	Michailiuk, Rosa (F)	330
185	Guindon, André (M)	340
186	Guindon, Nicole (F)	340
187	Périard, Marcel (M)	350
188	Périard, Colette (F)	350
189	Douillette, Yves (M)	360
190	Douillette, Pauline (F)	360
191	Cyr, Simon (M)	370
192	Cyr, Marc (M)	370
193	Cyr, Claudette (F)	370
194	Cyr, Danielle (F)	370
195	Roy, Alain (M)	380
196	Beauregard, Lyne (F)	380
197	Allard, Serge (M)	390
198	Allard, Diane (F)	390
199	Richard, Jean-Guy (M)	410
200	Richard, Marie-Paule (F)	410
201	Bayard, André (M)	420
202	Bayard, Stéfane (M)	420
203	Bayard, Louise (F)	420
204	Beaulieu, Gabriel (M)	430
205	Beaulieu, Francine (F)	430
206	Turgeon, Denis (M)	440
207	Turgeon, Monique (F)	440
208	Turgeon, Christine (F)	440
209	Marchand, Aurèle (M)	450
210	Marchand, Jacques (M)	450
211	Trépanier-Marchand, Rita (F)	450
212	Marchand, Louise (F)	450
213	Dumont, Pierre (M)	450
214	Dumont, Marie (F)	450
215	Viau, André (M)	460
216	Leroux,Viau, Francine (F)	460
217	Forget, Pierre (M)	480
218	Forget, Réjeanne (F)	480
219	Desjardins, Claude (M)	490
220	Desjardins, Andrée (F)	490
221	Corbeil, Gaston (M)	500
222	Corbeil, Irène (F)	500
223	Archambault, Jean-Claude (M)	510
224	Archambault, Ginette (F)	510
225	Archambault, Benoit (M)	510
226	Archambault, Alain (M)	510
227	Arcand, Robert (M)	600
228	Arcand, Madeleine (F)	600
229	Arcand, Sylvie (F)	600
230	Arcand, Daniel (M)	600
231	Bélair, Roland (M)	610
232	Bélair, Brenda (F)	610
233	Lessard, Robert (M)	620
234	Archambault, Lessard, Lucie (F)	620
235	Rousseau, René (M)	630
236	Rousseau, Jacqueline (F)	630
237	Rousseau, Marise (F)	630
238	Vigeant, Pierre (M)	640
239	Vigeant, Francine (F)	640
240	Corbeil, Réal (M)	650
241	Corbeil, Suzanne (F)	650
242	Cloutier, Jacques (M)	660
243	Cloutier, Lise (F)	660

RURAL/RURALE

N° | page | N° | of/de

polling division / section de vote

electoral district/circonscription: TERREBONNE

certified / certifié — signature(s)-enumerator(s) / signature(s)-recenseur(s)

Michelle Patenaude — Micheline Tessier

URBAN/URBAINE

N° 182 | page N° 2 of/de 3

polling division / section de vote

188515

F 303 **PRELIMINARY LIST OF ELECTORS**

8 5M-7-79

ELECTIONS CANADA

LISTE PRÉLIMINAIRE DES ÉLECTEURS

This list of qualified electors for the polling division number as set out below was prepared for use at the pending federal election from information obtained at the enumeration and has been certified by the signature(s) below as to completeness and correctness so far as is possible.

La présente constitue la liste des électeurs de la section de vote dont le numéro apparaît plus bas préparée en vue de l'élection fédérale en cours d'après les renseignements recueillis lors du recensement. Le(s) recenseur(s) y a(ont) apposé s(a)leur) signature, affirmant que cette liste est aussi complète et exacte que possible.

N°	rue VAILLANT	JON 1NO
244	Thibault, Georges (M)	720
245	Thibault, Diane (F)	720
246	Bourbonnais, Jacques (M)	730
247	Bourbonnais, Suzanne, (F)	730
248	Ayotte, Fernand (M)	740
249	Ayotte, Florence (F)	740
250	Bovet, François (M)	750
251	Bovet, Louise (F)	750
252	Baril, Gérard (M)	760
253	Baril, Rachel, (F)	760
254	Duceppe, André (M)	880
255	Duceppe, Claire (F)	880
256	Labelle, Robert (M)	890
257	Labelle, Christiane (F)	890
258	Charbonneau, Richard (M)	900
259	Brulé, Carole (F)	900
260	Papin, Yvon (M)	910
261	Gélinas, G. Lise (F)	910
262	Riccio, Jacqueline (F)	920
263	Riccio, Louis (M)	920
264	Dubé, Raymond (M)	930
265	Dubé, Michèle (F)	930
266	Laporte, Réal (M)	940
267	Laporte, Jeannine (F)	940
268	Lecompte, Laurence (F)	940
269	Macoul, Michel (M)	960
270	Macoul, Marie-Andrée (F)	960
271	Pépin, Pierrette (F)	960
272	St-Onge, Michel (M)	970
273	St-Onge, Sylvie (F)	970
274	Côté, Marc-Yvan (M)	980
275	Côté, France (F)	980
276	Morisseau, Madeleine (F)	980
277	Ronchèse, Jean-Paul (M)	990
278	Ronchèse, Micheline (F)	990

RURAL/RURALE			electoral district/circonscription	URBAN/URBAINE		
N°	page		TERREBONNE	N° 182	page	
	N°	of/de			N° 3	of/de 3
polling division section de vote			certified certifié signature(s)-enumerator(s)/signature(s)-recenseur(s)	polling division section de vote		

188516

F 303 **PRELIMINARY LIST OF ELECTORS**

ELECTIONS CANADA

LISTE PRÉLIMINAIRE DES ÉLECTEURS

BSM 7-79

This list of qualified electors for the polling division number as set out below was prepared for use at the pending federal election from information obtained at the enumeration and has been certified by the signature(s) below as to completeness and correctness so far as is possible.

La présente constitue la liste des électeurs de la section de vote dont le numero apparaît plus bas préparée en vue de l'élection fédérale en cours d'après les renseignements recueillis lors du recensement. Le(s) recenseur(s) y a(ont) apposé salleur) signature, affirmant que cette liste est aussi complète et exacte que possible.

N°			
	Champigny		
1	Bouchard, Sylvie (F)	547	JON 1NO
2	Bouchard, Mario (M)	547	"
3	Lebrun, Angelina (F)	553	"
4	Lebrun, M. (M)	553	"
5	Gagné, Suzanne (F)	559	"
6	Houle, Claude (M)	559	"
7	Valiquette, Jacques (M)	565	"
8	Lachapelle, Sylvie (F)	565	"
9	Brouillet, Robert (M)	571	"
10	Goulet, Brouillet, Ginette (F)	571	"
11	Marineau, Pierre (M)	577	"
12	Marineau, Ida (F)	577	"
13	Beaudoin, André (M)	583	"
14	Maher, Diane (F)	583	"
15	Lebel, Maurice (M)	566	"
16	Cloutier, Danielle (F)	566	"
17	Desroches, Jean (M)	572	"
18	Dugré, Andrée (F)	572	"
19	Vetter, Richard (M)	578	"
20	Forget, Linda (F)	578	"
21	Grisé, Pierre (M)	584	"
22	Grisé, Nicole (F)	584	"
23	Bienvenue, Ginette (F)	590	"
24	Bienvenue, Normand (M)	590	"
25	Danseraau, Lyse (F)	596	"
26	Touchette, Yves (M)	596	"
27	Monfette, Dallyce (F)	600	"
28	Monfette, André (M)	600	"
	D'Argentenay		
29	Lemay, Ghyslaine (F)	4095	"
30	Plasse, Arsène (M)	4095	"
31	Bélanger, Jean Marc (M)	4101	"
32	Bélanger, Diane (F)	4101	"
33	Bancovitch, Gilbert (M)	4105	"
34	Bancovitch, Leposava (F)	4105	"
35	Richard, Maurice (M)	4109	"
36	Thériault, Richard, Louise	4109	"
37	Massé, Jean François, (M)	4117	"
38	Sabourin, Yves (M)	4121	"
39	Lemieux, Anne (F)	4121	"
40	Dumas, Denis (M)	4125	"
41	Corbeil, Chantale (F)	4125	"
42	Bergeron, Cobeil, Monique (F)	4129	"
43	Cobeil, Claude (M)	4129	"
44	Labbée, Daniel (M)	4133	"
45	Labbée, Francine (F)	4133	"
46	Rouleau, Alain (M)	4137	"
47	Rouleau, Danielle (F)	4137	"
48	Desjardins, Claire (F)	4141	"
49	Desjardins, Claude (M)	4141	"
50	Chenard, Georges (M)	4145	"
51	Grenier, Hélène (F)	4145	"
52	Charest, Francine (F)	4149	"
53	Depocas, Louis (M)	4149	"
54	Ferland, Carole (F)	4153	"
55	Lajoie, Pierre (M)	4153	"
56	Senecal, Marc (M)	4157	"
57	Lemire, Guylaine (F)	4157	"
58	Daviault, Stella (F)	4161	JON 1NO
59	Verreault, André (M)	4161	"
60	Leblanc, Diane (F)	4165	"
61	Leblanc, Richard (M)	4165	"
62	Mongrain, Mario (M)	4169	"
63	Mongrain, Claire(F)	4169	"
64	Monastesse, Pierre (M)	4173	"
65	Monastesse, Chantale (F)	4173	"
66	Ferland, Murielle (F)	4175	"
67	Ferland, Richard (M)	4175	"
68	Dorval, Monique (F)	4177	"
69	Dorval, Guy (M)	4177	"
70	Guérin,Luc (M)	4179	"
71	Decelles, Louise (F)	4179	"
72	Bécotte, Pelletier, Linda	4181	"
73	Pelletier, Marcel (M)	4181	"
74	Thériault, Josée (F)	4183	"
75	Nadeau, Patrice (M)	4185	"
76	Drolet, Johanne(F)	4185	"
77	Laurin, Lucien (M)	4191	"
78	Roberge, Lucie (F)	4191	"
79	Migneron, Frédéric (M)	4193	"
80	Migneron, Françoise (F)	4193	"
81	Forget, Mireille (F)	4195	"
82	Forget, Serge (M)	4195	"
83	Bonamie, Richard (M)	4090	"
84	Bonamie, Lucie (F)	4090	"
85	Gareau, Louise (F)	4092	"
86	Gareau, Jean Marc (M)	4092	"
87	Giroux, Sylvie (F)	4096	"
88	Montreuil, Richard (M)	4096	"
89	Larrivée, Linda (F)	4100	"
90	Bergeron, Michel (M)	4100	"
91	Martel, Pierre, (M)	4104	"
92	Gallant, Lise (F)	4104	"
93	Mirota, Henry (M)	4108	"
94	Gareau, Estelle (F)	4108	"
95	Lajeunesse, Gérard (M)	4112	"
96	Lajeunesse, Rose (F)	4112	"
97	Beaudoin, Diane (F)	4116	"
98	Beaudoin, Guy (M)	4116	"
99	Jarry, Maon (F)	4120	"
100	Rehel, André (M)	4120	"
101	Lemieux, Pierre (M)	4152	"
102	Boyer, Denise (F)	4152	"
103	Gibeault, Serge (M)	4154	"
104	Leblanc, Ginette (F)	4154	"
105	Croels, Carole (F)	4160	"
106	Croels, Marc (M)	4160	"
107	Masse, Carmen (F)	4164	"
108	Rallay, Barry (M)	4164	"
109	Giroux, Yves (M)	4168	"
110	Lévesque, Jacques (M)	4172	"
111	Desgagnés, Audette (F)	4172	"
112	Cloutier, Paul Emile (M)	4176	"
113	Lamarche, Audette (F)	4176	"
	De Cloridon		
114	Hudon, Normand (M)	501	"
115	Dicaire, Madeleine (F)	501	"

RURAL/RURALE			URBAN/URBAINE		
N°	page		N°	page	
	N°	of/de	183	N° 1	of/de 4
polling division / section de vote			polling division / section de vote		

electoral district/circonscription: Terrebonne

certified / certifié — signature(s)-enumerator(s) / signature(s)-recenseur(s): Lisette Ducharme | Madeleine Mitchell

188517

F 303 **PRELIMINARY LIST OF ELECTORS**

8 5M 7 79

ELECTIONS CANADA

LISTE PRÉLIMINAIRE DES ÉLECTEURS

This list of qualified electors for the polling division number as set out below was prepared for use at the pending federal election from information obtained at the enumeration and has been certified by the signature(s) below as to completeness and correctness so far as is possible.

La présente constitue la liste des électeurs de la section de vote dont le numéro apparaît plus bas préparée en vue de l'élection fédérale en cours d'après les renseignements recueillis lors du recensement. Le(s) recenseur(s) y a(ont) apposé sa(leur) signature, affirmant que cette liste est aussi complète et exacte que possible.

De Cloridon

N°			
116	Renaud, Ghyslain (M)	509	JON 1NO
117	Laverdure, Carole(F)	517	"
118	Bélisle, François (M)	517	"
119	Ouellette, Louise (F)	525	"
120	Daraiche, Mario (M)	525	"
121	Béliveau, Michel (M)	533	"
122	Béliveau, Rita (F)	533	"
123	Chartrand, Denise (F)	541	"
124	Chartrand, Brigitte (F)	541	"
125	Chartrand, Paul (M)	541	"
126	Brisson, Christian (M)	484	"
127	Hébert, Brisson, Sylvie (F)	484	"
128	Lecavalier, Robert (M)	492	"
129	Lecavalier, Nicole (F)	492	"
130	Girard, Lucie (F)	500	"
131	Provost, Pierre, (M)	500	"
132	Garceau, Mario (M)	516	"
133	Garceau, Diane (F)	516	"
134	Bélair,Nicole (F)	524	"
135	Bélair, Richard (M)	524	"
136	Bélanger, Monique (F)	532	"
137	Samson, Daniel (M)	532	"
138	Paré, André (M)	540	"
139	Généreux, Paré, Francine (F)	540 550	"
140	Daunais, René (M) app.101		"
141	Francoeur, Michele (F) app.102		"
142	Limoges, Denise (F) app.103		"
143	Lemelin, Lyne (F) app.104		"
144	Girard, André (M) app.105		"
145	Viel, Yolande (F) app.106		"
146	Pépin, Thérèse (F) app.201		"
147	Boily, Yvonne (F) app.202		"
148	Leblanc, Lucie (F) app.202		"
149	Leblanc, Manon (F) app.202		"
150	Leblanc, Alain (M) app.202		"
151	Lanthier, Blanche (F) app.203		"
152	Lanthier, Hélène (F) app.203		"
153	Chapdeleine, Guy(M) app.204		"
154	Dion, Janis (F) app.205		"
155	Vaillancourt, Diane (F) app.206		"

De Cressé

N°			
156	Loiselle, Georges (M)	4095	"
157	Langelier, Gilberte (F)	4095	"
158	Renaud, Michel (M)	4097	"
159	Bonamie, Michele (F)	4097	"
160	Rouselle, Claude (M)	4099	"
161	Dagenais, Chantal (F)	4099	"
162	Rivest, Johanne (F)	4101	"
163	Rivest, Richard (M)	4101	"
164	Delbes, Micheline (F)	4103	"
165	Delbes, Jean Jacques (M)	4103	"
166	Danis, Michel (M)	4105	"
167	Dubé, Diane (F)	4105	"
168	Lebeau, Michel (M)	4107	"
169	Lebeau, Claudine (F)	4107	"
170	Beaudry, Johanne (F)	4111	"
171	Renaud, Jean (M)	4111	"
172	Raymond, Daniel (M)	4115	"
173	Deslongchamps, Lyne (F)	4115	"
174	Mailhot, André (M)	4117	"
175	Hamelin, Carole (F)	4117	JON 1NO
176	Pesant, Ginette(F)	4119	"
177	Picard, Diane (F)	4088	"
178	Picard, Daniel (M)	4088	"
179	Jacobsen, Robert (M)	4090	"
180	Brodeur, Denise(F)	4090	"
181	Gougeon, David (M)	4094	"
182	Gougeon, Diane (F)	4094	"
183	Pelletier, Christian (M)	4096	"
184	Morneau, Micheline (F)	4096	"
185	Beaudry, Fabien, Michèle (F)	4098	"
186	Fabien, Jean Pierre (M)	4098	"
187	Major, Sylvie (F)	4100	"
188	Matte, Michel (M)	4100	"
189	Banville, Renée (F)	4102	"
190	Poirier, Gilles (M)	4102	"
191	Charette, André (M)	4104	"
192	Lampron, Brigitte (F)	4104	"
193	Beaudoin, Denise (F)	4106	"
194	Sansregret, Michel (M)	4106	"
195	Audet, Pierre (M)	4108	"
196	Bergeron, Nicole (F)	4108	"
197	Dumas, Diane (F)	4110	"
198	Blais, Jean Guy (M)	4110	"
199	Poliquin, Lessard, Danielle	4112	"
200	Lessard, René Claude (M)	4112	"
201	Vachon, Louise (F)	4114	"
202	Goneau, André (M)	4114	"
203	Lambert,Gérard (M)	4116	"
204	Leblanc, Claudine (F)	4116	"
205	Leblanc, Diane (F)	4118	"
206	Lambert, Jocelyn (M)	4118	"
207	Kendall, Ronald (M)	4120	"
208	Bérubé, Ninon, (F)	4120	"
209	Malorné, Elisabeth (F)	4122	"
210	Malorné, Michel (M)	4122	"
211	Prieur, Hélène (F)	4124	"
212	Sanscartier,Robert (M)	4124	"
213	Dubois, Pierre (M)	4126	"
214	Lebel, Monique (F)	4126	"
215	Wistaff, Sylvain (M)	4128	"
216	Savard, Diane (F)	4128	"
217	Bureau, Carole (F)	4130	"
218	Bureau, Serge (M)	4130	"
219	Beaudoin, Aurèle (M)	4132	"
220	Beaudoin, Marilyn (F)	4132	"

De Neuville

N°			
221	Beaudoin, Micheline (F)	4233	"
222	Beaudoin, Maurice (M)	4233	"
223	Beaudoin, Yvon (M)	4233	"
224	Beaudoin, Edgar (M)	4233	"
225	Vaillancourt, Danielle (F)	4241	"
226	Vaillancourt, Gilles (M)	4241	"
227	Leduc, Réal (M)	4249	"
228	Leduc, Diane (F)	4249	"
229	Lasalle, Johanne (F)	4257	"
230	Thomas, Daniel (M)	4257	"
231	Campeau, Francine (F)	4265	"
232	Campeau, Réjean (M)	4265	"

RURAL/RURALE			electoral district/circonscription	URBAN/URBAINE		
N°	page		Terrebonne	N°	page	
	N°	of/de		183	N° 2	of/de 4
polling division section de vote			certified certifié signature(s)-enumerator(s) / signature(s)-recenseur(s) Liette Ducharme / Micheline Mitchell	polling division section de vote		

F 303 PRELIMINARY LIST OF ELECTORS

8 5M 7 79

ELECTIONS CANADA

188518

LISTE PRÉLIMINAIRE DES ÉLECTEURS

This list of qualified electors for the polling division number as set out below was prepared for use at the pending federal election from information obtained at the enumeration and has been certified by the signature(s) below as to completeness and correctness so far as is possible.

La présente constitue la liste des électeurs de la section de vote dont le numéro apparaît plus bas préparée en vue de l'élection fédérale en cours d'après les renseignements recueillis lors du recensement. Le(s) recenseur(s) y a(ont) apposé sa(leur) signature, affirmant que cette liste est aussi complète et exacte que possible.

N°			
	De Neuville		
233	Bradley, Louise (F)	4269	JON 1NO
234	Francoeur, Claude (M)	4269	"
235	Pelletier, Sylvie (F)	4271	"
236	Giroux, Michel (M)	4271	"
237	Loiselle, Juliette (F)	4273	"
238	Loiselle, Pauline (F)	4273	"
239	Loiselle, Jean Guy (M)	4273	"
240	Simoneau, Daniel (M)	4275	"
241	Simoneau, Lorraine (F)	4275	"
242	Toupin, Lise (F)	4277	"
243	Toupin, Serge (M)	4277	"
244	Houle, Réjean (M)	4279	"
245	Houle, André (M)	4279	"
246	Poirier, Gaston (M)	4301	"
247	Lapointe, Suzanne (F)	4301	"
248	Quirion, Phyllis (F)	4303	"
249	Rehel, Charles (M)	4303	"
250	Rehel, Marguerite (F)	4303	"
251	Chesnel, Carmen (F)	4305	"
252	Chesnel, Denis (M)	4305	"
253	Brière, André (M)	4307	"
254	Brière, Linda (F)	4307	"
255	Gewelt, Claude (M)	4272	"
256	Gewelt, Riopel, Francine (F)	4272	"
257	Seers, Jean (M)	4274	"
258	Seers, Paulette (F)	4274	"
259	Nardozza, Richard (M)	4276	"
260	Bérubé, Serge (M)	4278	"
261	Sheepwash, Claudine (F)	4280	"
262	Sheepwash, Harold (M)	4280	"
263	Sanscartier, Philippe (M)	4282	"
264	Lanctôt, Michèle (F)	4282	"
265	Masson, Sylvie (F)	4284	"
266	Saraceno, Mario (M)	4284	"
267	Lapointe, Yves (M)	4286	"
268	Lapointe, Mireille (F)	4286	"
269	Tessier, Germain, (M)	4288	"
270	Daneau, Murielle (F)	4288	"
271	Leduc, Gérald (M)	4290	"
272	Surprenant, Manon (F)	4290	"
273	Archambault, Nicole (F)	4292	"
274	Côté, Robert (M)	4292	"
275	Parent, Michel (M)	4294	"
276	Leclerc, Parent, Josée (F)	4294	"
277	Ouellet, Laval (M)	4296	"
278	Gallant, Denise (F)	4296	"
279	Renaud, Robert (M)	4298	"
280	Savard, Renaud, Sylvie (F)	4298	"
281	Blanchette, Jacques (M)	4300	"
282	Robert, Linda (F)	4300	"
283	Gilbert, Pelletier, Ginette (F)	4302	"
284	Pelletier, Gaétan (M)	4302	"
285	Chagnon, Gilles (M)	4306	"
286	Gravel, Jocelyne (F)	4306	"
287	Deschamps, Louise (F)	4310	"
288	Hamel, Gilles (M)	4310	"
289	Desjardins, Micheline (F)	4312	"
290	Desjardins, Gilles (M)	4312	JON 1NO
291	Laberge, Normand (M)	4314	"
292	Laplante, Sylvie (F)	4314	"
	Griffon		
293	Bouchard, Johanne (F)	4149	"
294	Trottier, Réal (M)	4149	"
295	Gannon, Serge (M)	4153	"
296	Gannon, Suzanne (F)	4153	"
297	Randall, Belval, Lyne (F)	4157	"
298	Belval, Marcel (M)	4157	"
299	Picard, Jacques (M)	4161	"
300	Toutant, Louise (F)	4161	"
301	Giroux, Normand (M)	4165	"
302	Authier, Denise (F)	4165	"
303	Munger, Côté, Ann (F)	4169	"
304	Côté, Michel (M)	4169	"
305	Gougeon, Diane (F)	4173	"
306	Gougeon, Yves (M)	4173	"
307	Soucy, Marcel (M)	4177	"
308	Caron, Marie France (F)	4177	"
309	Ducharme, Danielle (F)	4138	"
310	D'Astous, Gilbert (M)	4138	"
311	Lacharité, Jean Guy (M)	4140	"
312	Lacharité, Chantal (F)	4140	"
313	Bourassa, Perreault, Manon (F)	4142	"
314	Bourassa, Jacques (M)	4142	"
315	Langlois, Bernard (M)	4144	"
316	Lefebvre, Louise (F)	4144	"
317	Grondines, Rouisse, Sylvie (F)	4146	"
318	Grondines, Gilles (M)	4146	"
319	Pellerin, Magella (F)	4148	"
320	Tessier, Richard (M)	4148	"
321	Gaudreault, Denise (F)	4150	"
322	Gaudreault, Jérémy (M)	4150	"
323	Vézina, Alain (M)	4152	"
324	Baillargon, Lisette (F)	4152	"
325	Blais, Jean (M)	4154	"
326	Ducharme, Johanne (F)	4154	"
327	Moisan, Noula (F)	4156	"
328	Moisan, Pierre (M)	4156	"
329	Pelletier, Gilles (M)	4158	"
330	Pilon, Diane (F)	4160	"
331	Pilon, Daniel (M)	4160	"
332	Fontaine, Marc (M)	4166	"
333	Fontaine, Maurice (M)	4166	"
334	Fontaine, Rollande (F)	4166	"
335	Dupuis, Richard (M)	4168	"
336	Dupuis, Sylvie (F)	4168	"
337	Harbour, Yolande (F)	4172	"
338	Bédard, Gérard (M)	4176	"
339	Bonin, Nicole (F)	4176	"
340	Simard, Michel (M)	4180	"
341	Simard, Gisèle (F)	4180	"
342	Néron, Judith (F)	4184	"
343	Néron, Christian (M)	4184	"
344	Giguère, Luc (M)	4190	"
345	Jacques, Diane (F)	4190	"
346	Plante Carole (F)	4196	"
347	Dufour, Yvan (M)	4196	"

RURAL/RURALE			electoral district/circonscription	URBAN/URBAINE		
N°	page		Terrebonne	N°	page	
	N°	of/de		183	N° 3	of/de 4
polling division section de vote			certified certifié signature(s)-enumerator(s) / signature(s)-recenseur(s) Liette Ducharme, Michelind Mitchell	polling division section de vote		

F 303 **PRELIMINARY LIST OF ELECTORS**

8 5M 7 79

ELECTIONS CANADA

188519

LISTE PRÉLIMINAIRE DES ÉLECTEURS

This list of qualified electors for the polling division number as set out below was prepared for use at the pending federal election from information obtained at the enumeration and has been certified by the signature(s) below as to completeness and correctness so far as is possible

La présente constitue la liste des électeurs de la section de vote dont le numéro apparaît plus bas préparée en vue de l'élection fédérale en cours d'après les renseignements recueillis lors du recensement. Le(s) recenseur(s) y a(ont) apposé s(ailleur) signature, affirmant que cette liste est aussi complète et exacte que possible.

N°			
	Griffon JON1NO		
348	Dupont, Normand (M)	4200	"
349	Dupont, Ginette (F)	4200	"
350	Beaulieu, Linda (F)	4210	"
351	Beaulieu, Yves (M)	4210	"
352	Boudreault, Gabriel (M)	4220	"
353	Jourdain, Johanne (F)	4220	"
	Levrard JON1NO		
354	Laroche, Normand (M)	4275	"
355	Laroche, Lorraine (F)	4275	"
356	St-Gelais, Claudine (F)	4277	"
357	St-Gelais, Claude (M)	4277	"
358	Leduc, Lise (F)	4279	"
359	Leduc, Jean (M)	4279	"
360	Dumont, France (F)	4281	"
361	Dumont, Daniel (M)	4281	"
362	Pouliot, Michel (M)	4283	"
363	Guertin, Sylvie (F)	4283	"
364	Fortier, Richard (M)	4285	"
365	Fortier, Alice (F)	4285	"
366	Godin, Jocelyn (M)	4287	"
367	Fournier, Godin, Diane (F)	4287	"
368	Morency, Florent (M)	4289	"
369	Morency, Chantal (F)	4289	"
370	Bédard, Marc André (M)	4291	"
371	Vincent, Carole (F)	4291	"
372	Bérubé, Gaétan (M)	4293	"
373	Paiement, Louise (F)	4293	"
374	Berlettano, Antoinette (F)	4295	"
375	Chauvette, Richard (M)	4297	"
376	Chauvette, Denis (M)	4297	"
377	Villeneuve, Eugénie (F)	4297	"
378	Dignard, Robert (M)	4297	"
379	Croteau, Linda (F)	4274	"
380	Croteau, Pierre (M)	4274	"
381	Sabourin, Yves (M)	4276	"
382	Léonard, Sabourin, Manon (F)	4276	"
383	Desjardins, André (M)	4278	"
384	Desjardins, Claire (F)	4278	"
385	Melançon, Jeannine (F)	4280	"
386	Melançon, Léo (M)	4280	"
387	Boucher, Lise (F)	4282	"
388	Ferland, Marc, (M)	4282	"
389	Jackson, Suzanne (F)	4294	"
390	Turmel, Jacques (M)	4294	"
391	Tellier, Johanne (F)	4296	"
392	Després, Alain (M)	4296	"

RURAL/RURALE			electoral district/circonscription	URBAN/URBAINE		
N°	page		Terrebonne	N°	page	
	N°	of/de		183	N° 4	of/de 4
polling division section de vote			certified certifié signature(s)-enumerator(s) / signature(s)-recenseur(s) Liette Duchaume Michelle Mitchell	polling division section de vote		

F 303

8 5M 7-79

PRELIMINARY LIST OF ELECTORS

ELECTIONS CANADA

188520

LISTE PRÉLIMINAIRE DES ÉLECTEURS

This list of qualified electors for the polling division number as set out below was prepared for use at the pending federal election from information obtained at the enumeration and has been certified by the signature(s) below as to completeness and correctness so far as is possible.

La présente constitue la liste des électeurs de la section de vote dont le numéro apparaît plus bas préparée en vue de l'élection fédérale en cours d'après les renseignements recueillis lors du recensement. Le(s) recenseur(s) y a(ont) apposé sa(leur) signature, affirmant que cette liste est aussi complète et exacte que possible.

N°				
	DE CLORIDON			
1	Dufresne, Claude (M)	577	JON	INO
2	Dufresne, Diane (F)	577	"	"
3	Raymond, Denis (M)	583	"	"
4	Raymond, Louise (F)	583	"	"
5	Bédard, Paul-Emile (M)	583	"	"
6	De Blois, Serge (M)	589	"	"
7	De Blois, Christine (F)	589	"	"
8	Lorrain, Richard (M)	595	"	"
9	Laurin, Monique (F)	595	"	"
10	Thibodeau, Francine (F)	601	"	"
11	Thibodeau, Alain (M)	601	"	"
12	Gagné, Doris (M)	607	"	"
13	Gagné, Denis(M)	607	"	"
14	Morin Gagné, Lyne (F)	607	"	"
15	Gagné, Benoit (M)	607	"	"
16	Gaetan, Marie-Yvonne(F)	613	"	"
17	Jamardy, Ahtlon (M)	613	"	"
18	Dusseck, Marie-Maud(F)	619	"	"
19	Dusseck, Guy (M)	619	"	"
20	Bichotte, Veloda (F)	619	"	"
21	Bertrand, Paul (M)	625	"	"
22	Bertrand, Diane (F)	625	"	"
23	Bertrand, Phillipe (M)	625	"	"
24	Magnan, Sylvie (F)	637	"	"
25	Beausoleil, Gaston (M)	637	"	"
26	Genest, Johanne (F)	643	"	"
27	Genest, Dany (M)	643	"	"
28	Genest, Odette (F)	643	"	"
29	Genest, Roch (M)	643	"	"
30	Arsenault, Serge (M)	649	"	"
31	Roy, Sylvie (F)	649	"	"
32	St-Pierre, Yvan (M)	655	"	"
33	St- Pierre, Flore (F)	655	"	"
34	Bélanger, Daniel (M)	661	"	"
35	Bélanger, Francine (F)	661	"	"
36	Leroux Arthur, Claire(F)	667	"	"
37	Arthur, Alan (M)	667	"	"
38	Leclerc, Carole (F)	673	"	"
39	Tremblay, Richard (M)	673	"	"
40	Laurin, Danielle (F)	679	"	"
41	Laurin, Guy (M)	679	"	"
42	Laurin Jeanotte,HélèneF	685	"	"
43	Jeanotte, Serge (M)	685	"	"
44	Beaucage, Réjean (M)	691	"	"
45	Beaucage, Marthe (F)	691	"	"
46	Meunier, Pierre (M)	697	"	"
47	Meunier, Nicole (F)	697	"	"
48	Tremblay, France (F)	703	"	"
49	Tremblay, Gervais (M)	703	"	"
50	Bujold, Richard (M)	709	"	"
51	Bujold, Denise (F)	709	"	"
52	Bélanger, Francine (F)	715	"	"
53	Bélanger, Robert (M)	715	"	"
54	Moreault, Guilde (M)	733	"	"
55	Moreault, Suzanne (F)	733	"	"
56	Ricard, Roger (M)	745	"	"
57	Carignan Ricard, Mireille	745	"	"
58	Labonté, Michel (M)	751	"	"
59	Labonté, France (F)	751	"	"
60	Bisceglia, Francesco(M)	757	"	"
61	Bisceglia, Hugette (F)	757	"	"
62	Hervieux, Normand (M)	769	"	"
63	Hervieux, Elisabette(F)	757	JONINO	
64	Martel, Albert (M)	775	"	"
65	Crevier, Monique (F)	775	"	"
66	Breen, Gilbert (M)	787	"	"
67	Breen, Pauline (F)	787	"	"
68	Gagnon, Alfred (M)	793	"	"
69	Gagnon, Marie-Paule (F)	793	"	"
70	Champagne, Liane (F)	793	"	"
71	Raffekuy, Jean-Réal (M)	805	"	"
72	Raffekuy, Johanne (F)	805	"	"
73	Lessard, René (M)	811	"	"
74	Lessard, Diane (F)	811	"	"
75	Morel, Henriette (F)	817	"	"
76	Morel, André (M)	817	"	"
77	Brousseau, Hélène (F)	823	"	"
78	Brousseau, Réjean (M)	823	"	"
79	Labbe, Diane (F)	835	"	"
80	Dubuis, Francine (F)	835	"	"
81	Leroux, Nicole (F)	845	"	"
82	Leroux, Michel (M)	845	"	"
83	Vena, Marilyn (F)	855	"	"
84	Robichaud, Gaston (M)	855	"	"
85	Charet, Solange (F)	865	"	"
86	Nobert, François(M)	875	"	"
87	Malo, Suzanne (F)	875	"	"
88	Ploufle, Jean-Pierre (M)	885	"	"
89	Ploufle, Marlene (F)	885	"	"
	560 DE CLORIDON			
90	Boyer, Jean-Marc)M)	Apt. 1		
91	Ducharme, Liette (F)	Apt. 1		
92	Thibault, Marcel (M)	Apt. 2		
93	Thibault, Francine(F)	Apt. 2		
94	Choquette, Georgette (F)	Apt. 3		
95	Choquette, Robert (M)	Apt. 3		
96	Pauzé, Johanne (F)	Apt. 4		
97	Cousineau, Alain (M)	Apt. 4		
98	Pelletier, Jeannot (M)	Apt. 5		
99	Beaube, Emmanuel(M)	Apt. 6		
100	Richard, Camille (F)	Apt. 7		
101	Collin, Pauline (F)	Apt. 7		
102	Lajeunesse, Nicole (F)	Apt. 8		
	570 DE CLORIDON			
103	Michaud, Lucie (F)	Apt. 1		
104	Young, Jean-Dharles (M)	Apt. 1		
105	Huet, Alain (M)	Apt. 3		
106	Cormier, Claudette (F)	Apt. 3		
107	Coté, Marc (M)	Apt. 4		
108	Coté, Gyslaine (F)	Apt. 4		
109	Gélinas, France (F)	Apt. 6		
110	Gélinas, Alain (M)	Apt. 6		
111	Dumont, Jean (M)	Apt. 8		
	580 DE CLORIDON			
112	Paguete, Renée (F)	Apt. 1		
113	Paqeute, Régine (F)	Apt. 1		
114	Paquete, Marie-Claire(F)	Apt. 1		
115	Paquete, Amable (M)	Apt.1		
116	Cloutier, Monique (F)	Apt. 2		

RURAL/RURALE

N° | page N° of/de

polling division / section de vote

electoral district/circonscription: TERREBONNE

certified / certifié: Nicole Shuffell

signature(s)-enumerator(s) / signature(s)-recenseur(s): Ginette Jardy

URBAN/URBAINE

N° 184 | page N° 1 of/de 3

polling division / section de vote

188521

F 303 **PRELIMINARY LIST OF ELECTORS**

ELECTIONS CANADA

LISTE PRÉLIMINAIRE DES ÉLECTEURS

8 5M-7-79

This list of qualified electors for the polling division number as set out below was prepared for use at the pending federal election from information obtained at the enumeration and has been certified by the signature(s) below as to completeness and correctness so far as is possible.

La présente constitue la liste des électeurs de la section de vote dont le numéro apparaît plus bas préparée en vue de l'élection fédérale en cours d'après les renseignements recueillis lors du recensement. Le(s) recenseur(s) y a(ont) apposé sa(leur) signature, affirmant que cette liste est aussi complète et exacte que possible.

N°		
	580 DE CLORIDON JON INO	
117	Poirier, André (M)	Apt. 3
118	Poirier, Lyne (F)	Apt. 3
119	Majeau, Jean (M)	Apt. 4
120	Majeau, Claire (F)	Apt. 4
121	Barrette, Johanne (F)	Apt. 6
122	Barrette, Pierre (M)	Apt. 6
123	Sévigny, Lise (F)	Apt. 7
124	Bélanger, Yves (M)	Apt. 8
	590 DE CLORIDON JON INO	
125	Guerard, Micheline (F)	Apt. 1
126	Cousineau, Sylvie (F)	Apt. 2
127	Lauzon, Robert (M)	Apt. 2
128	Bergeron, Ginette (F)	Apt. 3
129	Threlfall, Nicole (F)	Apt. 4
130	Threlfall, Raymond (M)	Apt. 4
131	Huet, Suzon (F)	Apt. 5
132	Fortin, Jean-Pierre (M)	Apt. 6
133	Fortin, Monique (F)	Apt. 6
134	Durette, Martin (M)	Apt. 8
135	Morin, Charline (F)	Apt. 8
	600 DE CLORIDON JON INO	
136	Lacombe, Thérèse (F)	Apt. 1
137	Lacombe, Guy (M)	Apt. 1
138	Mitchell, Micheline (F)	Apt. 2
139	Mitchell, Jacques (M)	Apt. 2
140	Breton, Estelle (F)	Apt. 3
141	Breton, Jean-Paul (M)	Apt. 3
142	Moquin, Jean-Pierre (M)	Apt. 4
143	Moquin, Monique (F)	Apt. 4
144	Tardif, Guylaine (F)	Apt. 5
145	Paquin, Linda (F)	Apt. 6
146	Laframboise, Roméo (M)	Apt. 6
	610 DE CLORIDON JON INO	
147	Demers, Manon (F)	Apt. 1
148	Demers, Gaston (M)	Apt. 1
149	Sadler, Jeannette (F)	Apt. 2
150	Lebel, Nicole (F)	Apt. 3
151	Robichaud, Armand (M)	Apt. 3
152	Amos, Renilda (F)	Apt. 4
153	Brassard, Pierre (M)	Apt. 4
154	Boucher, Lise (F)	Apt. 5
155	Boucher, Marielle (F)	Apt. 5
156	Grenier, France (F)	Apt. 6
157	St-Louis, Serge (M)	Apt. 6
	620 DE CLORIDON JON INO	
158	St- Louis, Albert (M)	Apt. 1
159	Fenner, Lucienne (F)	Apt. 1
160	Champagne, Denis (M)	Apt. 2
161	Beaudry, Maryse (F)	Apt. 2
162	Thériault, Normand (M)	Apt. 3
163	Thériault, Gyslaine (F)	Apt. 3
164	Thériault, Lyne (F)	Apt. 3
165	Fréchette, Colette (F)	Apt. 4
166	Moquin, Danielle (F)	Apt. 5
167	Despins, Paul (M)	Apt. 5
168	Lapierre, Colette (F)	Apt. 6
	630 DE CLORIDON JON INO	
169	Morissette, Réal (M)	Apt. 3
170	Lemelin, Lucie (F)	Apt. 3
171	Deschesnes, Marthe (F)	Apt. 4
172	Morissette, Robert (M)	Apt. 5
173	Morissette, Louise (F)	Apt. 5
174	Shelly, Danny (M)	Apt. 6
175	Dufour, Sylvie (F)	Apt. 6
	DE CLORIDON	
176	Maille, Martine(F)	640 JON INO
177	Dragoumaniotis,Peter(M)	642 " "
178	Dragoumaniotis, Denise (F)	642 " "
179	Perras, Germaine (F)	642 " "
180	Brière, Sylvie (F)	642 " "
181	Cousineau, Gisèle (F)	650 " "
182	Falardeau, Gaétane (F)	652 " "
183	Falardeau, Allyre (M)	652 " "
184	Trudel, Hélène (F)	654 " "
185	Bureau, Daniel (M)	660
186	Bureau, Danielle (F(	660 " "
187	Pineault, Louis (M)	664 " "
188	Pineault, Marie-France(F)	664 " "
189	Forcier, Lise (F)	670 " "
190	Forcier, Yvon (M)	670 " "
191	Forcier, Alain (M)	670 " "
192	Nadeau, Louise (F)	670A " "
193	Guilbault, Claude (M)	670A " "
194	Larose, Monique (F)	674 " "
195	Larose, Serge (M)	674 " "
196	Ouellette, André (M)	680 " "
197	Ouellette, Françoise (F)	680 " "
198	Rouleau, Diane (F)	684 " "
199	Rouleau, Claude (M)	684 " "
200	Charron, Alice (F)	690 " "
201	Charron, Céline (F)	690 " "
202	Fréchette, Denis (M)	690A " "
203	Henri, Gilles (M)	694 " "
204	Henri, Colette (F)	694 " "
205	Marquis, Pierre (M)	700 " "
206	Gagnon Marquis, MichelineF	700 " "
207	Carrier, Sylvain (M)	700A " "
208	Bédard, Jean-Yves (M)	704 " "
209	Bédard, Louise (F)	704 " "
210	Tremblay, Isabelle (F)	710 " "
211	Brien, Mario (M)	710A " "
212	Levasseur, Nadege (F)	714 " "
213	Cherhal, Jean-Claude (M)	720 " "
214	Davis, Claudine (F)	720 " "
215	Cherhal, Alain (M)	720 " "
216	Leconte, François (M)	722 " "
217	Arsenault, Diane (F)	724 " "
218	Arsenault, Richard (M)	724 " "
219	Rioux, Josée (F)	732 " "
220	Gauthier, Jean (M)	732 " "
221	Lanoue, Sylvain (M)	734 " "
222	Lanoue, Diane (F)	734 " "

RURAL/RURALE			electoral district/circonscription	URBAN/URBAINE		
N°	page		TERREBONNE	N°	page	
	N°	of/de		184	N° 2	of/de 3
polling division section de vote			certified certifié signature(s)-enumerator(s) / signature(s)-recenseur(s)	polling division section de vote		

188522

F 303 **PRELIMINARY LIST OF ELECTORS**

8 5M-7-79

ELECTIONS CANADA

LISTE PRÉLIMINAIRE DES ÉLECTEURS

This list of qualified electors for the polling division number as set out below was prepared for use at the pending federal election from information obtained at the enumeration and has been certified by the signature(s) below as to completeness and correctness so far as is possible.

La présente constitue la liste des électeurs de la section de vote dont le numéro apparaît plus bas préparée en vue de l'élection fédérale en cours d'après les renseignements recueillis lors du recensement. Le(s) recenseur(s) y a(ont) apposé sa(leur) signature, affirmant que cette liste est aussi complète et exacte que possible.

N°				
	DE CLORIDON			
223	Lanoue, Rosaire (M)	734	JON	INO
	DE DOSQUET			
224	Jacob, Louise (F)	865	JON	INO
225	Vallée, Hélène (F)	865	"	"
226	Vallée, Antonio (M)	865	"	"
227	Brisson, Gilles (M)	875	"	"
228	Brisson, Lise (F)	875	"	"
229	Burelle, Réal (M)	885	"	"
230	Burelle, Micheline (F)	885	"	"
231	Guilbault, Claire (F)	4495	"	"
232	Guilbault, Grégoire (M)	4495	"	"
233	Mercier, Diane (F)	4505	"	"
234	Mercier, Claudette (F)	4505	"	"
235	Carrier, Marie (F)	4515	"	"
236	Carrier, Bernard (M)	4515	"	"
237	Desrechers, Richard (M)	4525	"	"
238	Desrochers, Jeanne (F)	4525	"	"
239	Vézina, Michel (M)	4535	"	"
240	Vézina, Christine (F)	4535	"	"
241	Clément, Yves (M)	4545	"	"
242	Clément, Suzanne (F)	4545	"	"
243	Clément, Christiane (F)	4545	"	"
244	Mailloux, Jean-CharlesM	4555	"	"
245	Mailloux, Suzanne (F)	4555	"	"
246	Chamberland, Carole (F)	4565	"	"
247	Chamberland, Gaétan (M)	4565	"	"
248	Coté, Lucienne (F)	852	"	"
249	Coté, Gabriel (M)	852	"	"
250	Hébert, Alice (F)	864	"	"
251	Hébert, Lucille (F)	864	"	"
252	Noeffler, Herbert (M)	870	"	"
253	Noeffler, Reine (F)	870	"	"
254	Lemay, Normand (M)	4520	"	"
255	Lelièvre, Joceline (F)	4520	"	"
256	Vincent, Colette (F)	4526	"	"
257	Lelièvre, Claire (F)	4526	"	"
258	Goudreault, Jacques (M)	4532	"	"
259	Gagnon, Pierrette (F)	4532	"	"
260	Beauchamp, Estelle (F)	4538	"	"
261	Massie, Gilles (M)	4538	"	"
262	Massie, Nicole (F)	4538	"	"
263	Shamie, Alexandre (M)	4544	"	"
264	Shamie, Micheline (F)	4544	"	"
265	Riopel, Gilles (M)	4562	"	"
266	Landry, Gislaine (F)	4562	"	"

RURAL/RURALE			electoral district/circonscription	URBAN/URBAINE		
N°	page N°	of/de	TERREBONNE	N°	page N°	of/de
polling division section de vote			certified certifié signature(s)-enumerator(s) /signature(s)-recenseur(s)	184	3	3
			Nicole Sherfall / Annette Jardin	polling division section de vote		

F 303 **PRELIMINARY LIST OF ELECTORS**

8.5M 7-79

ELECTIONS CANADA

188523

LISTE PRÉLIMINAIRE DES ÉLECTEURS

This list of qualified electors for the polling division number as set out below was prepared for use at the pending federal election from information obtained at the enumeration and has been certified by the signature(s) below as to completeness and correctness so far as is possible.

La présente constitue la liste des électeurs de la section de vote dont le numéro apparaît plus bas préparée en vue de l'élection fédérale en cours d'après les renseignements recueillis lors du recensement Le(s) recenseur(s) y a(ont) apposé sa(leur) signature, affirmant que cette liste est aussi complète et exacte que possible.

N°	DE LESPINAY	JON 1NO
1	Gagnon, Huguette (F)	631
2	Dubé, André (M)	631
3	Bouchard, Nicole (F)	637
4	Bouchard, Jacques (M)	637
5	Gingras, Viviane (F)	643
6	Gingras, Guy (M)	643
7	Langlois, Ginette (F)	649
8	St-Onge, Michel (M)	649
9	Maltais, Francine (F)	661
10	Grandchamps, Danièle (F)	667
11	Vézina, Yves (M)	667
12	Daigle, France (F)	673
13	Daigle, Gérald (M)	673
14	Dubois, Micheline (F)	679
15	Dubois, Michel (M)	679
16	Sénécal, Francine (F)	685
17	Sénécal, Yvon (M)	685
18	Vocelle, Carole (F)	691
19	Bordeleau, Claude (M)	691
20	Barbary, Lynne (F)	697
21	Barbary, Daniel (M)	697
22	Dusseault, Marjolaine (F)	703
23	Dusseault, Raymond (M)	703
24	Clément, Lise (F)	709
25	Lespérance, Louis (M)	709
26	Jeannotte, Danielle (F)	715
27	Jeannotte, Robert (M)	715
28	Lacerte, Micheline (F)	721
29	Lacerte, Jean (M)	721
30	Millette, Diane (F)	727
31	Millette, Jean-Claude (M)	727
32	Delli Colli, Danièle (F)	733
33	Delli Colli, Tony (M)	733
34	De Lamirande, Louise (F)	739
35	De Lamirande, Guy (M)	739
36	Gauthier, Johanne (F)	745
37	Gauthier, Jocelyn (M)	745
38	Beauregard, Lise (F)	775
39	Beauregard, Bernard (M)	775
40	Bourget, Ernest (M)	785
41	Vaillancourt, Jean-Claude (M)	785
42	Tremblay, Régine (F)	795
43	Godin, Gilles (M)	795
44	Branchaud, Carol (F)	588
45	Perry, Gérard (M)	588
46	Pannitti, Vincenza (F)	594
47	Pannitti, Michel (M)	594
48	Babin, Lorraine (F)	600
49	Babin, Carol (M)	600
50	Trotechaud, Sylvie (F)	606
51	Trotechaud, Paul (M)	606
52	Vézina, Carole (F)	612
53	Vézina, Jacques (M)	612
54	Lesage, Francine (F)	618
55	Lesage, Yvan (M)	618
56	Labonté-Lesage, Micheline (F)	624
57	Lesage, Pierre (M)	624
58	Rodrigue, Ginette (F)	630
59	Rodrigue, Jean-Guy (M)	630
60	Hains, Cécile (F)	636
61	Hains, Michel (M)	636
62	Martin, Suzanne (F)	642
63	Auclair, André (M)	642
64	Martin, Louise (F)	648
65	Martin, Pierre (M)	648
66	Morin, Lise (F)	660
67	Morin, Claude (M)	660
68	Morin, Yves (M)	660
69	Bédard, Hélène (F)	666
70	Bédard, Hilaire (M)	666
71	Dubé, Ginette (F)	672
72	Dubé, Martial (M)	672
73	Henri, Pierrette (F)	678
74	Robert, André (M)	678
75	Delisle, Monique (F)	684
76	Viau, Richard (M)	684
77	Giguère, Linda (F)	690
78	Giguère, Serge (M)	690
79	Riopel, Carole (F)	696
80	Riopel, Denis (M)	696
81	Turcotte, Denise (F)	708
82	Turcotte, Daniel (M)	708
83	Taillon, Danielle (F)	714
84	Taillon, Pierre (M)	714
85	Bellemare-Ménard, Diane (F)	730
86	Ménard, Michel (M)	730
87	Leclair, Chantal (F)	742
88	Beauchemin, Paul (M)	742
89	Leroux, Claudette (F)	754
90	Leroux, Jean-Guy (M)	754
91	Lamy, Monique (F)	766
92	Lamy, Jean-Claude (M)	766
93	Gingras, Ginette (F)	772
94	Gingras, Robert (M)	772
95	Lacelle, Micheline (F)	784
96	Lacelle, André (M)	784
97	Arsenault, Ginette (F)	790
98	Arsenault, Daniel (M)	790

N°	DE LIVAUDIERE	JON 1NO
99	Martin, Adrienne (F)	585 apt. 1
100	Depathie, Clara (F)	585 apt. 2
101	Depathie, Lucien (M)	585 apt. 2
102	Ouellette, Rose (F)	585 apt. 3
103	Ouellette, Wilfrid (M)	585 apt. 3
104	Morel, Simonne (F)	585 apt. 4
105	Morel, Eugène (M)	585 apt. 4
106	Pinsonneault, Berthe (F)	585 apt. 5
107	Sénécal, Simone (F)	585 apt. 6
108	Sénécal, Gaston (M)	585 apt. 6
109	Marsolais, Gabrielle (F)	585 apt. 7
110	Marsolais, Albert (M)	585 apt. 7
111	Sénécal, Françoise (F)	585 apt. 8
112	Sénécal, Roger (M)	585 apt. 8
113	L'Heureux, Bertha (F)	585 apt. 9
114	Charette, Yrèné (M)	585 apt. 9
115	Laurier, Gertrude (F)	585 apt.10
116	Laurier, PHilipe (M)	585 apt.10
117	Boisvert, Blanche (F)	585 apt.11
118	Letendre, Jeannine (F)	585 apt.12
119	Murry, Estel (F)	585 apt.13
120	Murry, Antoine (M)	585 apt.13

RURAL/RURALE			electoral district/circonscription	URBAN/URBAINE		
N°	page		TERREBONNE	N°	page	
	N°	of/de		185	N° 1	of/de 2
polling division section de vote			certified certifié: Diane Lefebvre	polling division section de vote		

signature(s)-enumerator(s) /signature(s)-recenseur(s): Hanne Beyer

F 303 **PRELIMINARY LIST OF ELECTORS**

8 5M-7-79

ELECTIONS CANADA

LISTE PRÉLIMINAIRE DES ÉLECTEURS

188524

This list of qualified electors for the polling division number as set out below was prepared for use at the pending federal election from information obtained at the enumeration and has been certified by the signature(s) below as to completeness and correctness so far as is possible.

La présente constitue la liste des électeurs de la section de vote dont le numéro apparaît plus bas préparée en vue de l'élection fédérale en cours d'après les renseignements recueillis lors du recensement. Le(s) recenseur(s) y a(ont) apposé sa(leur) signature, affirmant que cette liste est aussi complète et exacte que possible.

N°	DE LIVAUDIERE	JON 1NO
121	Moreau, Denyse (F)	585 apt.14
122	Moreau, Benoit (M)	585 apt.14
123	Asselin-Laforêt, Marthe (F)	585 apt.15
124	Laforêt, Roland (M)	585 apt.15
125	Houle, Lucie (F)	605
126	Houle, Alain (M)	605
127	Guérette, Lucie (F)	615
128	Guérette, Claude (M)	615
129	Guérette, Normand (M)	615
130	Marois, Lucie (F)	625
131	Benny, Rémi (M)	625
132	Babin, Hélène (F)	635
133	Viau, Pierre (M)	635
134	Mérineau, Monique (F)	645
135	Mérineau, Pierre (M)	645
136	Côté, Linda (F)	655
137	Côté, Lise (F)	655
138	Côté, Michel (M)	655
139	Côté, Roger (M)	655
140	Rochon, Rolande (F)	665
141	Rochon, Claude (M)	665
142	Morin, Julienne (F)	675
143	Moiseux, André (M)	675
144	Strazzero, Adèle (F)	685
145	Strazzero, Biagio (M)	685
146	Dupras, Mireille (F)	695
147	Dupras, Gilles (M)	695
148	Sauvé, Suzie (F)	715
149	Sauvé, Richard (M)	715
150	Abran, Julienne (F)	725
151	Abran, Claude (M)	725
152	Coursolle, Francine (F)	636
153	Coursolle, Michel (M)	636
154	Barrette, Solange (F)	648
155	Barrette, Pierre (M)	648
156	Barrette, Guy (M)	648
157	Hamel-Léger, Gloria (F)	654
158	Léger, Daniel (M)	654
159	Favre, Danielle (F)	660
160	Govin, Raymond (M)	660
161	Lemieux, Linda (F)	666
162	Lemieux, Robert (M)	666
163	Roy, Carole (F)	672
164	Roy, Michel (M)	672
165	Gendreau, Laurina (F)	678
166	Labelle, Camille (M)	678
167	Boyne, Lise (F)	684
168	Boyne, Peters (M)	684
169	Poirier, Manon (F)	690
170	Poirier, Marcel (M)	690
171	St-Amour, Colette (F)	696
172	St-Amour, Réal (M)	696
173	Boudrias, Sylvie (F)	702
174	Boudrias, Gilles (M)	702
175	Côté, Débras (F)	708
176	Côté, Michel (M)	708
177	Lessard, Gaétane (F)	714
178	Lessard, Robert (M)	714
179	Bouchard, Lorraine (F)	726
180	Lessard, Richard (M)	726
181	Granger-Sénécal, Gyslaine (F)	732
182	Granger, Claude (M)	732
183	Cloutier, Thérèse (F)	738
184	Cloutier, Louise (F)	738
185	Cloutier, Michel (M)	738

N°	DE SASSEVILLE	JON 1NO
186	Valois, Sonia (F)	635
187	Valois, Mario (M)	635
188	Millette, Jeannine (F)	645
189	Millette, Claude (M)	645
190	Ethier, Hélène (F)	655
191	Deziel, Michel (M)	655
192	Desormeaux, Ginette (F)	665
193	Desormeaux, Yves (M)	665
194	Dufresne, Christiane (F)	675
195	Dufresne, Normand (M)	675
196	Ouellette, Rolande (F)	685
197	Bourgon, Guy (M)	685
198	Cadieux, Marcelle (F)	695
199	Cadieux, Guy (M)	695
200	Galarneau, Sylvie (F)	4445
201	Galarneau, Lise (F)	4445
202	Galarneau, Pierre (M)	4445
203	Belisle, Madeleine (F)	4455
204	Maheux, Roger (M)	4455
205	Côté, Linda (F)	620
206	Côté, Denis (M)	620
207	Robitaille, Louise (F)	630
208	Robitaille, Jean-Pierre (M)	630
209	De Sabrais, Johanne (F)	640
210	De Sabrais, Richard (M)	640
211	Champoux, Claire (F)	650
212	Babineau, Luc (M)	650
213	Brisebois, Ginette (F)	660
214	Lemonnier, Bernard (M)	660
215	Derosh, Michel (M)	670
216	Derosh, Lise (F)	670
217	Richard, Patricia (F)	680
218	Richard, Jean (M)	680
219	Lacroix, Louise (F)	690
220	Lacroix, Réal (M)	690
221	Paquette, Michèle (F)	700
222	Béland, Pierre (M)	700
223	Lamalice, Marie-Paul (F)	710
224	Lamalice, Robert (M)	710
225	Papillon, Danielle (F)	720
226	Papillon, Michel (M)	720
227	Gaétan, Yolande (F)	730
228	Forget, François (M)	730
229	Gaétan, Pierre-Raymond (M)	730

RURAL/RURALE			electoral district/circonscription	URBAN/URBAINE		
N°	page		TERREBONNE	N°	page	
	N°	of/de		185	N° 2	of/de 2
polling division section de vote			certified certifié: signature(s)-enumerator(s) / signature(s)-recenseur(s)	polling division section de vote		

F 303

8 5M 7 79

PRELIMINARY LIST OF ELECTORS

ELECTIONS CANADA

188525

LISTE PRÉLIMINAIRE DES ÉLECTEURS

This list of qualified electors for the polling division number as set out below was prepared for use at the pending federal election from information obtained at the enumeration and has been certified by the signature(s) below as to completeness and correctness so far as is possible.

La présente constitue la liste des électeurs de la section de vote dont le numéro apparaît plus bas préparée en vue de l'élection fédérale en cours d'après les renseignements recueillis lors du recensement. Le(s) recenseur(s) y a(ont) apposé sa(leur) signature, affirmant que cette liste est aussi complète et exacte que possible.

N°			
	A Labelle		
1	Guillemette, Lyne (F)	725	JON1NO
2	St-André, Yves (M)	725	
3	Duhamel, Andrée (F)	735	JON1NO
4	Gaboury, Gilles (M)	735	
5	Meunier, Guy (M)	745	JON1NO
6	Meunier, Lynda (F)	745	
7	Meunier, Jean-François (M)	755	JON1NO
8	Meunier, Odile (F)	755	
9	Chevalier, Yvon (M)	765	JON1NO
10	Comtois, Louise (F)	765	
11	Raymond, Carmen (F)	775	JON1NO
12	Berthelet, Guy (M)	775	
13	Gloutney, Serge (M)	795	JON1NO
14	Gloutney, Joanne (F)	795	
15	Nadeau, Roger (M)	805	JON1NO
16	Nadeau, Sylvie (F)	805	
17	Ruffet, Michel (M)	815	JON1NO
18	Chrétien, Ginette (F)	815	
19	Berthiaume, Sylvie (F)	825	JON1NO
20	Berthiaume, Julien (M)	825	
21	Clark, Lise (F)	835	JON1NO
22	Clark, John (M)	835	
23	Bouthillier, Danielle (F)	845	JON1NO
24	Chamberland, Claude (M)	845	
25	Vézina, Louise (F)	855	JON1NO
26	Fugère, Yves (M)	865	JON1NO
27	Dumas Coulombe, Lise (F)	885	JON1NO
28	Dumas, Gilles (M)	885	
29	Gagnon, Guy (M)	895	JON1NO
30	Mercier, Jacqueline (F)	895	
31	Devoy, Michel (M)	905	JON1NO
32	Martin, Nicole (F)	905	
33	Cosetti, Thérèse (F)	915	JON1NO
34	Cosetti, François (M)	915	
35	Dionne, Nicole (F)	925	JON1NO
36	Richard, Benoit (M)	925	
37	Laplante, Lise (F)	740	JON1NO
38	Laplante, Pierre (M)	740	
39	Lamontagne, Pierre (M)	750	JON1NO
40	Coutu, Isabelle (F)	750	
41	Bellemare, Richard (M)	760	JON1nO
42	Bellemare, Nicole (F)	760	
43	Labonté, Maryse (F)	770	JON1NO
44	Labonté, Yves (M)	770	
45	Boisvert, Alain (M)	780	JON1NO
46	Boisvert, Josée (F)	780	
47	Langdeau, Brigide (F)	790	JON1NO
48	Langdeau, Gaston (M)	790	
49	Parent, Francine (F)	800	JON1NO
50	Parent, Pierre (M)	800	
51	Dugré, Annie (F)	810	JON1NO
52	Dugré, Jean-Yves (M)	810	
53	Dugré, Robert (M)	810	
54	Dugré, Marguerite (F)	810	
55	Sévigny, Richard (M)	820	JON1NO
56	Lévesque, Joanne (F)	830	JON1NO
57	Larue, Pierre (M)	830	
58	Tassé, Ginette (F)	840	JON1NO
59	Larivière, Sartogr (M)	840	
60	Brosseau, Daniel (M)	850	JON1NO
61	Brosseau, Chantal (F)	850	
62	Poulin, Sylvie (F)	860	JON1NO
63	Poulin, Gilles (M)	860	
64	Lauzon, Joanne (F)	870	JON1NO
65	Nadon, Luc (M)	870	
66	Boulet, Ginette (F)	880	JON1NO
67	Archambault, Jean (M)	880	
68	Poulin, Gaston (M)	890	JON1NO
69	Poulin, Sylvie (F)	890	
70	Albert, Géralda (F)	900	JON1NO
71	Albert, Emery (F)	900	
72	Albert, Nathalie (F)	900	
73	Massé, Alain (M)	910	JON1NO
74	Massé, Sylvie (F)	910	
75	Morin, Daniel (M)	920	JON1NO
76	Morin, Lynda (F)	920	
	De Bourglouis		
77	Bourque, Pierre (M)	695	JON1NO
78	Bourque, Manon (F)	695	
79	Blain, Jacques (M)	705	JON1NO
80	Chiasson, Louise (F)	705	
81	Champoux, Pierre (M)	715	JON1NO
82	Champoux, Ginette (F)	715	
83	Gauthier, Guy (M)	725	JON1NO
84	Gauthier, Claudette (F)	725	
85	Hamon, Jean-Marc (M)	735	JON1NO
86	Talbot, Lorraine (F)	735	
87	Tremblay, Régine (F)	745	JON1NO
88	Delvechio, José (M)	745	
89	Desjardins, Renée (F)	765	JON1NO
90	Desjardins, Pierre (M)	765	
91	Clark, Jacques (M)	775	JON1NO
92	Legris Clark, Louise (F)	775	
93	Manetta, Erasmo (M)	785	JON1NO
94	Manetta, Hélène (F)	785	
95	Brien, Francine (F)	795	JON1NO
96	Valour, Pierre (M)	795	
97	Ouimet, Andrée (F)	805	JON1NO
98	Ouimet, Claude (M)	805	
99	Gauvin, Ginette (F)	815	JON1NO
100	Gauvin, Jean-François (M)	815	
101	Couture, Sylvain, (M)	825	JON1NO
102	Couture, Mario (M)	825	
103	Couture, Rolland (M)	825	
104	Couture, Rachelle (F)	825	
105	Rochon, Henriette (F)	835	JON1NO
106	Lauzon, Hélène (F)	845	JON1NO
107	Bock, Benoit (M)	845	
108	Trudeau, Lorraine (F)	855	JON1NO
109	Limoges, Claude (M)	855	
110	Jodoin, Monique (F)	865	JON1NO
111	Jodoin, Robert (M)	865	
112	Dandurand, Gilles (M)	875	JON1NO
113	Major, Lynda (F)	875	
114	Vicic, Yvan (M)	885	JON1NO
115	Rizi, Louise (F)	885	
116	Renaud, Marie-France (F)	895	JON1NO
117	Renaud, Michel (M)	895	
118	Pigeon, Sylvie (F)	905	JON1NO
119	Pigeon, Yvon (M)	905	
120	Vit, Alberto (M)	915	JON1NO
121	Gendron, Danielle (F)	915	

RURAL/RURALE			electoral district/circonscription	URBAN/URBAINE		
N°	page		TERREBONNE	N°	page	
	N°	of/de		186	N° 1	of/de 2
polling division section de vote			certified certifié — signature(s)-enumerator(s) / signature(s)-recenseur(s)	polling division section de vote		

Marie Andrée Macoul — Hélène Gauthier

F 303 PRELIMINARY LIST OF ELECTORS

8 5M 7 79

ELECTIONS CANADA

188526

LISTE PRÉLIMINAIRE DES ÉLECTEURS

This list of qualified electors for the polling division number as set out below was prepared for use at the pending federal election from information obtained at the enumeration and has been certified by the signature(s) below as to completeness and correctness so far as is possible.

La présente constitue la liste des électeurs de la section de vote dont le numéro apparaît plus bas préparée en vue de l'élection fédérale en cours d'après les renseignements recueillis lors du recensement. Le(s) recenseur(s) y a(ont) apposé sa(leur) signature, affirmant que cette liste est aussi complète et exacte que possible.

N°			
122	Petit, Colette (F)	925	JON1nO
123	Petit, Raymond (M)	925	
124	Paquin, Daniel (M)	935	JON1NO
125	Rousseau, Claire (F)	935	
126	Langevin, Louise (F)	945	JON1NO
127	Langevin, Alain (M)	945	
128	Allard, Gisele (F)	955	JON1NO
129	Allard, Lise (F)	955	
130	Fleury, Solange (F)	690	JON1NO
131	Gravel, Roger (M)	700	JON1NO
132	Gravel, Ginette (F)	700	
133	Lebeau, Jeannine (F)	710	JON1NO
134	Bourguignon Demers, Carole (F)	720	JON1NO
135	Demers, Roger (M)	720	
136	Sheridan, Yves (M)	730	JON1NO
137	Piché, Louise (F)	740	JON1NO
138	Belisle, François (M)	750	JON1NO
139	Smith, Sandra (F)	750	
140	McColm, Deborah (F)	760	JON1NO
141	Renaud, Richard (M)	760	
142	Lachance, Marie-Thérèse (F)	770	JON1NO
143	Lachance, Serge (M)	770	
144	D'Abate, Philip (M)	780	JON1NO
145	Turcotte, Ginette (F)	780	
146	Leduc, Gilles (M)	790	JON1NO
147	Leduc, Ginette (F)	790	
148	Sergerie, Jean (M)	800	JON1NO
149	St-Pierre, Sylvie (F)	800	
150	Larochelle, Nicole (F)	810	JON1NO
151	Larochelle, Roger (M)	810	
152	Clément, Cécile (F)	820	JON1NO
153	Clément, Michel (M)	820	
154	Ryckebush, Gabriel (M)	830	JON1NO
155	Carneval, Maria (F)	840	JON1NO
156	Carneval, Donato (M)	840	
157	Simard, Claude (M)	850	JON1NO
158	Simard, Céline (F)	850	
159	Gaudreau, Carole (F)	860	JON1NO
160	Gaudreau, Daniel (M)	860	
161	Cayer, Violaine (F)	870	JON1NO
162	Michaud, Luc (M)	870	
163	Cayer, Réjeanne (F)	870	
164	Hamel, Daniel (M)	880	JON1NO
165	Hamel, Carmelle (F)	880	
166	Hamel, François (M)	880	
167	Meilleur, Alain (M)	890	JON1NO
168	Meilleur, Josée (F)	890	
169	Handfield, Lynda (F)	900	JON1NO
170	Handfield, Richard (M)	900	
171	Handfield, Normand (M)	900	
172	Paquette, André (M)	910	JON1NO
173	Paquette, Jacqueline (F)	910	
174	Bird, Lucie (F)	920	JON1NO
175	Bird, David (M)	920	
176	Biron, Hector (M)	930	JON1NO
177	Biron, Réjeanne (F)	930	
178	Hébert, Jacques (M)	938	JON1NO
179	Hébert, Manon (F)	938	
180	Bolduc, Guy (M)	946	JON1NO
181	Bolduc, Lily (F)	946	
182	Biron, Marie-Claude (F)	950	JON1NO
183	Maisonneuve, Charles (M)	950	

N°			
184	De Miramichi		
184	Gulik, Diane (F)	4435	JON1NO
185	Lalonde, Pierre (M)	4445	JON1NO
186	Lalonde, Hélène (F)	4445	
187	Cabot, Nicole (F)	4455	JON1NO
188	Cabot, Louis (M)	4455	
189	Voyer, Yvette (F)	4465	JON1NO
190	Voyer, Maurice (M)	4465	
191	Roy, Sylvie (F)	4485	JON1NO
192	Roy, Jean-Claude (M)	4485	
193	Labrecque, Michel (M)	4495	JON1NO
194	Labrecque, Thibault, Diane (F)	4495	
195	Boubonnière, Sylvie (F	4505	JON1NO
196	Bourbonnière, Josée (F)	4505	
197	Bourbonnière, Bernard (M)	4505	
198	Bourbonnière, Gisèle (F)	4505	
199	Dion, Daniel (M)	4440	JON1NO
200	Taupier, Danielle (F)	4440	
201	Savard, Sylvain (M)	4450	JON1NO
202	Savard, Irma (F)	4450	
203	Savard, Réal (M)	4450	
204	Thérien, Mireille (F)	4460	JON1NO
205	Thérien, Pierre (M)	4460	
	De Pieras		
206	Mainville, Josette (F)	4155	JON1NO
207	Ste-Croix, Gérard (M)	4155	
208	Clément, Jean-Pierre (M)	4163	JON1NO
209	Clément, Lucie (F)	4163	
210	Legault, Jean-Guy (M)	4169	JON1NO
211	Ménard, Denise (F)	4169	
212	Lecours, Michel (M)	4185	JON1NO
213	Lefebvre, Ginette (F)	4185	
214	Chevrier, Manon (F)	4191	JON1NO
215	Allard, Denis (M)	4191	
216	Juteau, Lise (F)	4195	JON1NO
217	Juteau, Gilles (M)	4195	

RURAL/RURALE

N° | page N° of/de

polling division / section de vote

electoral district/circonscription: TERREBONNE

URBAN/URBAINE

N° 186 | page N° 2 of/de 2

polling division / section de vote

certified / certifié — signature(s)-enumerator(s) / signature(s)-recenseur(s)

Marie Andrée Macoul Thérèse Bourdeau

F 303

8 5M-7-79

PRELIMINARY LIST OF ELECTORS

ELECTIONS CANADA

188527

LISTE PRÉLIMINAIRE DES ÉLECTEURS

This list of qualified electors for the polling division number as set out below was prepared for use at the pending federal election from information obtained at the enumeration and has been certified by the signature(s) below as to completeness and correctness so far as is possible.

La présente constitue la liste des électeurs de la section de vote dont le numéro apparaît plus bas préparée en vue de l'élection fédérale en cours d'après les renseignements recueillis lors du recensement. Le(s) recenseur(s) y a(ont) apposé s(a)leur) signature, affirmant que cette liste est aussi complète et exacte que possible.

N°			
		D'AUTRAY	
1	CHATEAUVERT, Pierre (M)	4130	JON 1NO
2	CHATEAUVERT, Suzanne (F)	4130	JON 1NO
3	LOISELLE, Pierre-Raymond (M)	4140	JON 1NO
4	LOISELLE, Karen (F)	4140	JON 1NO
5	GAUTHIER, Pierre (M)	4145	JON 1NO
6	GAUTHIER, Lise (F)	4145	JON 1NO
7	THIBERT, Raymond (M)	4150	JON 1NO
8	THIBERT, Nicole (F)	4150	JON 1NO
9	PILON, Serge (M)	4155	JON 1NO
10	VALLÉE, Johanne (F)	4155	JON 1NO
11	BROUSSEAU, René (M)	4160	JON 1NO
12	LEMIEUX, France (F)	4160	JON 1NO
13	GENDRON, François (M)	4165	JON 1NO
14	PAGLIA, Antonio (M)	4170	JON 1NO
15	FOURCHOT, Josselin (M)	4180	JON 1NO
16	FOURCHOT, Hilda (F)	4180	JON 1NO
17	BLEAU, Pierre (M)	4191	JON 1NO
18	BLEAU, Renée (F)	4191	JON 1NO
19	GIZZI, Antonio (M)	4195	JON 1NO
20	GIZZI, Enzo (M)	4195	JON 1NO
21	GIZZI, Assunta (F)	4195	JON 1NO
22	GIZZI, Lucia (F)	4195	JON 1NO
23	LABELLE, Pierre-Louis (M)	4200	JON 1NO
24	LABELLE, Sylvie (F)	4200	JON 1NO
25	SIMONEAU, François (M)	4206	JON 1NO
26	CARRIÈRE, Mona (F)	4206	JON 1NO
27	LABELLE, Fernand (M)	4212	JON 1NO
28	LABELLE, Madeleine (F)	4212	JON 1NO
29	CARIGNAN, Michel (M)	4218	JON 1NO
30	CARIGNAN, Louise (F)	4218	JON 1NO
31	TRUDEL, Luc (M)	4221	JON 1NO
32	TRUDEL, Claudette (F)	4221	JON 1NO
33	GALIPEAU, Mario (M)	4224	JON 1NO
34	GALIPEAU, Marielle (F)	4224	JON 1NO
35	BEAUDET, Sylvie (F)	4225	JON 1NO
36	LEBLANC, Jean-Pierre (M)	4230	JON 1NO
37	LEBLANC, Ginette (F)	4230	JON 1NO
38	LEBLANC, Marcel (M)	4236	JON 1NO
39	DÉSORMEAUX, Lucie (F)	4236	JON 1NO
40	HÉROUX, Richard (M)	4242	JON 1NO
41	HÉROUX, Gisèle (F)	4242	JON 1NO
42	LAVIGNE, André (M)	4250	JON 1NO
43	ALLAIRE, Ginette (F)	4250	JON 1NO
44	LABRÈCHE, Bernard (M)	4258	JON 1NO
45	DESCHÊNES, Renaud (M)	4266	JON 1NO
46	DESCHÊNES, Ginette (F)	4266	JON 1NO
47	ST-LAURENT, Maude (F)	4461	JON 1NO
48	GAUDREAU, François (M)	4461	JON 1NO
49	BRETON, Gilles (M)	4465	JON 1NO
50	FOURNIER-BRETON, Sylvie (F)	4465	JON 1NO
51	DROUIN, Serge (M)	4471	JON 1NO
52	SAUVÉ, Christianne (F)	4471	JON 1NO
53	DESJARDINS, Christian (M)	4475	JON 1NO
54	LEFEBVRE-DESJARDINS, Micheline (F)	4475	JON 1NO

N°			
		DE TILLY	
55	LAVOIE, Maurice (M)	670	JON 1NO
56	FOURNIER, Claire (F)	670	JON 1NO
57	BRODEUR, Denis (M)	678	JON 1NO
58	BEAULIEU, Sonia (F)	678	JON 1NO
59	GIROUARD, Yvan (M)	684	JON 1NO
60	GIROUARD, Johanne (F)	684	JON 1NO
61	SAUVAGEAU, Yvon (M)	690	JON 1NO
62	SAUVAGEAU, Francine (F)	690	JON 1NO
63	GRENIER, Daniel (M)	690	JON 1NO
		DE VILIEU	
64	LOYER, Denis (M)	740	JON 1NO
65	ST-AUBIN, Pierre (M)	745	JON 1NO
66	ST-AUBIN, Clairette (F)	745	JON 1NO
67	THIVIERGE, Jean (M)	750	JON 1NO
68	HAMELIN, Madeleine (F)	750	JON 1NO
69	TREMBLAY, Yvon (M)	755	JON 1NO
70	COULOMBE, Guylaine (F)	755	JON 1NO
71	HURTIBISE, Diane (F)	765	JON 1NO
72	SABOURIN, Ronald (M)	765	JON 1NO
73	PILON, Marcel (M)	775	JON 1NO
74	AUBIN, Lise (F)	775	JON 1NO
75	ALLARD, Jean (M)	780	JON 1NO
76	ALLARD, Lise (F)	780	JON 1NO
77	PARADIS, Georges (M)	785	JON 1NO
78	HUBERT, Sylvie (F)	785	JON 1NO
79	PAPILLON, Gilles (M)	790	JON 1NO
80	PAPILLON, Nicole (F)	790	JON 1NO
81	POLIQUIN, Gilles (M)	795	JON 1NO
82	LÉGARÉ, Danielle (F)	795	JON 1NO
83	ZUK, Daniel (M)	800	JON 1NO
84	ROBERT, Normand (M)	805	JON 1NO
85	ROBERT, Lise (F)	805	JON 1NO
86	GAUVIN, Pierre (M)	810	JON 1NO
87	GAUVIN, Pierrette (F)	810	JON 1NO
88	LAUZON, Daniel (M)	815	JON 1NO
89	GAGNON, Francine (F)	815	JON 1NO
90	GROLEAU, Daniel (M)	820	JON 1NO
91	BEAUCHEMIN, Claire (F)	820	JON 1NO
92	GALIPEAU, Pierre (M)	825	JON 1NO
93	GALIPEAU, Manon (F)	825	JON 1NO
94	HAMELIN, Pierre (M)	830	JON 1NO
95	LANTHIER, Madeleine (F)	830	JON 1NO
96	BOUCHER, Luce (F)	835	JON 1NO
97	ST-AUBIN, Marc (M)	840	JON 1NO
98	ROBICHAUD, Johanne (F)	840	JON 1NO
99	BASTIEN, Richard (M)	845	JON 1NO
100	BASTIEN, Manon (F)	845	JON 1NO
101	PARENT, Luc (M)	850	JON 1NO
102	DEI CECI, Lyne (F)	850	JON 1NO
103	QUIRION-DUMAS, Thérèse (F)	855	JON 1NO
104	DUMAS, Jacques (M)	855	JON 1NO
105	BOYER, Yves (M)	860	JON 1NO
106	BOYER, Diane (F)	860	JON 1NO
107	PARADIS, Georgette (F)	860	JON 1NO
108	CHEVALIER, Jacques (M)	865	JON 1NO
109	FRAPPIER, Roselyne (F)	865	JON 1NO
110	FORGET, Denis (M)	870	JON 1NO
111	ALLARD-FORGET, Noëlla (F)	870	JON 1NO
112	TURCOTTE, Jacques (M)	875	JON 1NO
113	TURCOTTE, Sylvie (F)	875	JON 1NO
114	GENDRON, Roger (M)	880	JON 1NO
115	HOULE, Suzanne (F)	880	JON 1NO

RURAL/RURALE			electoral district/circonscription	URBAN/URBAINE		
N°	page		TERREBONNE	N°	page	
	N°	of/de		187	N° 1	of/de 2
polling division section de vote			certified certifié — signature(s)-enumerator(s) / signature(s)-recenseur(s): Jeanniene Labonte / Nicole Ratelle	polling division section de vote		

188528

F 303

3 5M-7-79

PRELIMINARY LIST OF ELECTORS

ELECTIONS CANADA

LISTE PRÉLIMINAIRE DES ÉLECTEURS

This list of qualified electors for the polling division number as set out below was prepared for use at the pending federal election from information obtained at the enumeration and has been certified by the signature(s) below as to completeness and correctness so far as is possible.

La présente constitue la liste des électeurs de la section de vote dont le numéro apparaît plus bas préparée en vue de l'élection fédérale en cours d'après les renseignements recueillis lors du recensement. Le(s) recenseur(s) y a(ont) apposé salleur) signature, affirmant que cette liste est aussi complète et exacte que possible.

N°			
		DE VILIEU	
116	PERREAULT, Michel (M)	885	JON 1NO
117	ROBERGE, Loraine (F)	885	JON 1NO
118	DE TILLY, Yves (M)	888	JON 1NO
119	BARBEAU, Francine (F)	888	JON 1NO
120	LAVALLÉ, Serge (M)	895	JON 1NO
121	LAVALLÉ, Chantale (F)	895	JON 1NO
122	MOREL, Robert (M)	896	JON 1NO
123	CADIEUX, Danielle (F)	896	JON 1NO
124	COURNOYER, Roger (M)	904	JON 1NO
125	ROLLIN, Suzanne (F)	904	JON 1NO
126	FAUTEUX, Guy (M)	905	JON 1NO
127	MONETTE, Lucie (F)	905	JON 1NO
128	CANUEL, Daniel (M)	912	JON 1NO
129	CANUEL, Lise (F)	912	JON 1NO
130	PAQUET, Roland (M)	920	JON 1NO
131	PAQUET, Marie-Rose (F)	920	JON 1NO
132	CÔTÉ, Pierre (M)	925	JON 1NO
133	CÔTÉ, Hélène (F)	925	JON 1NO
134	NÉRON, Michel (M)	928	JON 1NO
135	LAUZON, Sophie (F)	928	JON 1NO
136	PAINCHAUD, Claude (M)	936	JON 1NO
137	LEMIRE, Yvonne (F)	936	JON 1NO
138	LEMIRE, Guy (M)	936	JON 1NO
139	ROY, André (M)	944	JON 1NO
140	ROY, Huguette (F)	944	JON 1NO
141	NOEL, Gaëtan (M)	946	JON 1NO
142	PELLETIER-NOEL, Johanne (F)	946	JON 1NO
143	BEAULIEU, Réal (M)	950	JON 1NO
144	BERGOGNE, Ginette (F)	950	JON 1NO

RURAL/RURALE			electoral district/circonscription	URBAN/URBAINE		
N°	page		TERREBONNE	N°	page	
	N°	of/de		187	N° 2	of/de 2
polling division section de vote			certified certifié signature(s)-enumerator(s) /signature(s)-recenseur(s) Lorraine Labrie / Nicole Latelle	polling division section de vote		

F 303 **PRELIMINARY LIST OF ELECTORS**

8 5M 7-79

ELECTIONS CANADA

188529

LISTE PRÉLIMINAIRE DES ÉLECTEURS

This list of qualified electors for the polling division number as set out below was prepared for use at the pending federal election from information obtained at the enumeration and has been certified by the signature(s) below as to completeness and correctness so far as is possible.

La présente constitue la liste des électeurs de la section de vote dont le numéro apparaît plus bas préparée en vue de l'élection fédérale en cours d'après les renseignements recueillis lors du recensement. Le(s) recenseur(s) y a(ont) apposé sa(leur) signature, affirmant que cette liste est aussi complète et exacte que possible.

N°	
	D'ARGYLE
1	Moquette, France (F) 4465 JONINO
2	Moquette, Franck (M) 4465
3	Sicotte, Francine (F) 4475
4	Sicotte, Jules (M) 4475
5	McLean, Eric (M) 4485
6	McLean, Marcelle (F) 4485
7	McLean, Ernestine (F) 4485
8	Zappitelli, Ginette (F) 4495
9	Zappitelli, Carmine (M) 4495
10	Léonard, Claire (F) 4505
11	Deloge, Richard (M) 4505
12	Trudel, Louis (M) 4515
13	Cyr, Trudel, Francine (F) 4515
14	Girard, Richard (M) 4525
15	Girard, Lisette (F) 4525
16	Devost, Doris (F) 4535
17	Boivin, Serge (M) 4535
18	Marquis, Lucie (F) 4550
19	Marquis, Robert (M) 4550
20	Lefebvre, Pierre (M) 4560
21	Leclerc, Colombe (F) 4460
22	Pronovost, Roger (M) 4470
23	LeBuis, Ginette (F) 4470
24	Rodrigue, Lise (F) 4480
25	Aubin, Alain (M) 4480
26	Villeneuve, Daniel (M) 4490
27	Lafortune, Andrée (F) 4490
28	Gendron, Mariette (F) 4500
29	Roy, Yolande (F) 4520
30	Roy, Mario (M) 4520
31	Paquin, Claude (M) 4526
32	Perrotte, Jacques (M) 4526
33	Plante, Renée (F) 4532
34	Plante, André (M) 4532
35	Paulin, Gaétan (M) 4536
36	Paulin, France (F) 4536
	DE LA TESSERIE
37	Chaput, Suzanne (F) 4105 JONINO
38	Riendeau, Michel (M) 4105
39	Danais, Hélène (F) 4115
40	David, Robert (M) 4115
41	Pineau, Line (F) 4125
42	Lévesque, Richard (M) 4125
43	Germain, Daniel (M) 4135
44	Carbonneau, Sylvie (F) 4135
45	Lavigne, Pierre (M) 4145
46	Larouche, Linda (F) 4145
47	Ouellette, Guy (M) 4155
48	Davignon, Nicole (F) 4155
49	Corbeil, Anne-Marie (F) 4165
50	Doucet, Richard (M) 4165
51	Audette, André (M) 4175
52	Audette, Jasmine (F) 4175
53	Gaudry, Robert (M) 4185
54	Lavigne, Carole (F) 4185
55	Bachand, Pierre (M) 4195
56	Bachand, Nicole (F) 4195
57	Hamel, Ginette (F) 4205
58	Burelle, Marc (M) 4205
59	Morin, Daniel (M) 4215
60	Morin, Christine (F) 4215
61	Rési, Nicole (F) 4225
62	Rési, Guy (M) 4225
63	Miron, François (M) 4235
64	Paré, Miron, Christine (F) 4235
65	Lorrain, Ginette (F) 4245
66	Lorrain, Marcel (M) 4245
67	Lippolis, Rosa (F) 4445
68	Hurtubise, Pierre (M) 4445
69	Lavoie, Michele (F) 4465
70	Lavoie, Guy (M) 4465
71	Laplante, Micheline (F) 4475
72	Laplante, Richard (M) 4475
73	Tessier, Micheline (F) 4485
74	Tessier, Pierre (M) 4485
75	Leblanc, Ginette (F) 4495
76	Hébert, Yves (M) 4495
77	Boilard, Manon (F) 4505
78	Boilard, Dominique (M) 4505
79	Gauthier, Gilles (M) 4515
80	Villemure, Andrée (F) 4515
81	Chalut, Raymond (M) 4525
82	Chalut, Claire (F) 4525
83	Chalut, Maurice (M) 4525
84	Vadnais, Gaétane (F) 4535
85	Laurent, Patrick (M) 4535
86	Leger, Michel (M) 4545
87	Leger, Lachance, Nicole (F) 4545
88	Bisson, Marc (M) 4555
89	Parent, Bisson, Diane (F) 4555
90	Brosseau, Richard (M) 4565
91	Brosseau, Carole (F) 4565
92	Lapointe, André (M) 4575
93	Lapointe, Jourdain, Monique (F) 4575
94	Masse, Michelle (F) 4595
95	Dupuis, France (F) 4605
96	Dupuis, Normand (M) 4605
97	Isabelle, Ginette (F) 4615
98	Isabelle, Serge (M) 4615
99	Desroches, Roseline (F) 4140
100	Desroches, Normand (M) 4140
101	Carbonneau, Robert (M) 4148
102	Carbonneau, Muriel (F) 4148
103	Carbonneau, Josée (F) 4148
104	Carbonneau, Lyne (F) 4148
105	Legeault, Valérie (F) 4156
106	Beauchemin, Jean-Benoit (M) 4156
107	Scopelleti, Jocelyne (F) 4164
108	Scopelleti, Dominic (M) 4164
109	Perron, Marie (F) 4172
110	Plouffe, Michel (M) 4178
111	Plouffe, Johanne (F) 4178
112	Legal, Diane (F) 4186
113	Breton, Mario (M) 4186
114	Gauthier, Michel (M) 4190
115	Martineau, Sylvie (F) 4190
116	Garon, Serge (M) 4430
117	Moisan, Carole (F) 4430
118	Cianciulli, Suzanne (F) 4440
119	Cianciulli, Maurice (M) 4440
120	Vézina, Sylvie (F) 4450
121	Vézina, Michel (M) 4450
122	Crispino, Giovanni (M) 4460
123	Crispino, Connie (F) 4460

RURAL/RURALE			electoral district/circonscription	URBAN/URBAINE		
N°	page N°	of/de	Terrebonne	N°	page N°	of/de
			certified certifié signature(s)-enumerator(s) / signature(s)-recenseur(s)	188	1	3
polling division section de vote			188 Monique Rheaume / Lise Abbot	polling division section de vote		

188530

F 303 **PRELIMINARY LIST OF ELECTORS**

ELECTIONS CANADA

LISTE PRÉLIMINAIRE DES ÉLECTEURS

8 5M-7-79

This list of qualified electors for the polling division number as set out below was prepared for use at the pending federal election from information obtained at the enumeration and has been certified by the signature(s) below as to completeness and correctness so far as is possible.

La présente constitue la liste des électeurs de la section de vote dont le numéro apparaît plus bas préparée en vue de l'élection fédérale en cours d'après les renseignements recueillis lors du recensement. Le(s) recenseur(s) y a(ont) apposé sa(leur) signature, affirmant que cette liste est aussi complète et exacte que possible.

N°	
	DE LA TESSERIE
124	Roy, Suzanne (F) 4470 JONINO
125	Roy, Ronald (M) 4470
126	Blais, Nicole (F) 4480
127	Blais, Léonard (M) 4480
128	Savard, Cédillo, Claudette (F) 4490
129	Savard, Réal (M) 4490
130	Chalut, Claude (M) 4500
131	Mathieu, Marie-Elise (F) 4500
132	Leblanc, Francine (F) 4510
133	Goyette, Denis (M) 4510
134	Francoeur, Morin, France (F) 4530
135	Francoeur, Alain (M) 4530
136	Di'Cesare, Jhonny (M) 4540
137	Rainville, Gertrude (F) 4550
138	Quenneville, Léo (M) 4550
139	Vallée, Carriere, Rita (F) 4560
140	Cardin, André (M) 4560
141	Carriere, Béatrice (F) 4570
142	Carriere, Michel (M) 4570
143	Carriere, André (M) 4580
144	Carriere, Huguette (F) 4580
145	Richard, Denis (M) 4590
146	Joseph, Céline (F) 4590
147	Valiquette, Madeleine (F) 4600
148	Valiquette, Chantal (F) 4600
149	Valiquette, Gilles (M) 4600
	DE MEDOTEC
150	St-Hilaire, Manon (F) 4465 JONINO
151	St-Hilaire, Diane (F) 4465
152	St-Hilaire, Claude (M) 4465
153	Boutin, Jean-Pierre (M) 4475
154	Fournier, Christiane (F) 4475
155	Lacombe, Boivin, Janine (F) 4485
156	Boivin, J. Emile (M) 4485
157	Archambeault, Robert (M) 4525
158	Archambeault, Ginette (F) 4525
159	McDermott, Pauline (F) 4531
160	Lavoie, Guy (M) 4531
161	Garlarneau, Line (F) 4543
162	Saindon, Michel (M) 4543
163	Cloutier, Jacques (M) 4549
164	Cloutier, Suzanne (F) 4549
165	Beaudoin, Muriel (F) 4561
166	Poulin, Michel (M) 4561
167	Gauthier, Raymond (M) 4460
168	Gauthier, Edith (F) 4460
169	Hetu, Gagne, Louise (F) 4470
170	Gagne, Richard (M) 4470
171	Roy, Richard (M) 4480
172	Roy, Diane (F) 4480
173	Ferland, Mario (M) 4490
174	Lasalle, Carole (F) 4490
175	Boileau, Robert (M) 4500
176	Langlois, Yvan (M) 4510
177	Langlois, Murielle (F) 4510
178	Bilodeau, Jean-Denis (M) 4520
179	Arbour, Bilodeau, Madeleine (F) 4520
180	Comtois, Réjean (M) 4530
181	Comtois, Micheline (F) 4530
	DE MONCEAUX
182	Hamelin, Diane (F) 4445 JONINO

N°	
183	Riopel, Diane (F) 4455
184	Riopel, Yves (M) 4455
185	Riopel, Lisanne (F) 4465
186	Riopel, André (M) 4465
187	Lacroix, Nicole (F) 4475
188	Dupras, Richard (M) 4475
189	Boivert, Pierre (M) 4485
190	Boivert, Manon (F) 4485
191	Mailhot, René (M) 4495
192	Mailhot, Nicole (F) 4495
193	Latour, Violette (F) 4505
194	Plante, Richard (M) 4505
195	Bertrand, Daniel (M) 4515
196	Robillard, Elyse (F) 4515
197	Bergeron, Jacques (M) 4535
198	Bergeron, Elaine (F) 4535
199	Bergeron, Denise (F) 4535
200	Guibord, Francine (F) 4545
201	Richard, Gustave (M) 4545
202	Laforest, Serge (M) 4555
203	Jean, Louise (F) 4555
204	Cloutier, Yolande (F) 4565
205	Cloutier, George (M) 4565
206	Lefebvre, Monique (F) 4575
207	Lefebvre, Normand (M) 4575
208	Beauchamp, Alain (M) 4585
209	Beauchamp, Jacinthe (F) 4585
210	Richard, Patrice (M) 890
211	Richard, Micheline (F) 890
212	Richard, Philippe (M) 890
213	Pineault, Ginette (F) 900
214	Lemaire, Gilles (M) 900
215	Fortin, Jérome (M) 910
216	Moreau, Suzanne (F) 910
217	Bédard, Claude (M) 920
218	Comtois, Jean (M) 930
219	Comtois, Claudette (F) 930
220	Boudreau, René (M) 4470
221	Bergeron, Françoise (F) 4470
222	Corbeil, Paul-André (M) 4480
223	Corbeil, Anne-Marie (F) 4480
224	Houde, Robert (M) 4490
225	Houde, Corbeil, Francine (F) 4490
226	Fournier, Hélene (F) 4500
227	Fournier, Jacques (M) 4500
228	Mayrand, Thérese (F) 4510
229	Mayrand, Jean-Charles (M) 4510
230	Lachapelle, Giguere, Louise (F) 4520
231	Giguere, Nathalie (F) 4520
232	Rochon, Lise (F) 4530
233	Sirois, Alain (M) 4530
234	Goulet, André (M) 4550
235	Goulet, Aurelien (M) 4550
236	Goulet, Jean (M) 4550
237	Goulet, Réjeanne (F) 4550
238	Rioux, Nelson (M) 4560
239	Cossette, Martine (F) 4560
240	Bowie, Alex (M) 4570
241	Bowie, William (M) 4570
	DU SABLE
242	Girard, Marcel (M) 795 JONINO
243	Comeau, Irene (F) 795

RURAL/RURALE			electoral district/circonscription	URBAN/URBAINE		
N°	page N°	of/de	Terrebonne	N°	page N°	of/de
			certified certifié signature(s)-enumerator(s) /signature(s)-recenseur(s)	188	2	3
polling division section de vote	188		Monique Rheaume / Line Chalut	polling division section de vote		

F 303 **PRELIMINARY LIST OF ELECTORS**

ELECTIONS CANADA

188531

LISTE PRÉLIMINAIRE DES ÉLECTEURS

85M-7-79

This list of qualified electors for the polling division number as set out below was prepared for use at the pending federal election from information obtained at the enumeration and has been certified by the signature(s) below as to completeness and correctness so far as is possible.

La présente constitue la liste des électeurs de la section de vote dont le numéro apparaît plus bas préparée en vue de l'élection fédérale en cours d'après les renseignements recueillis lors du recensement. Le(s) recenseur(s) y a(ont) apposé sa(leur) signature, affirmant que cette liste est aussi complète et exacte que possible.

N°	DU SABLE JONINO	N°
244	Lemieux, Jacques (M) 805	
245	Burns, Mariette (F) 805	
246	Cousineau, Alain (M) 815	
247	Levasseur, Chantal (F) 815	
248	Chenier, Lorraine (F) 825	
249	Chenier, Pierre (M) 825	
250	McDermott, Roland (M) 835	
251	McDermott, Marjolaine (F) 835	
252	Bélanger, Denis (M) 845	
253	Bélanger, Diane (F) 845	
254	Genest, Monique (F) 855	
255	Genest, Laurent (M) 855	
256	Roux, Claude (M) 865	
257	Roux, Sylvie (F) 865	
258	Delorme, Lise (F) 875	
259	Imbeault, Ghislain (M) 875	
260	Paquette, Daniel (M) 885	
261	Chenier, Paquette, Christine (F) 885	
262	Giguere, Christiane (F) 905	
263	Veillette, Serge (M) 905	
264	Lewis, Gilles (M) 915	
265	Lewis, Suzanne (F) 915	
266	Burns, Laroche, Rachel (F) 925	
267	Laroche, Michel (M) 925	
268	St-Jean, Louise (F) 870	
269	St-Jean, Pierre (M) 870	
270	Sauve, Jacques (M) 880	
271	Sauve, Nicole (F) 880	
272	Daigneault, Jacques (M) 890	
273	Paquette, Lorraine (F) 890	
274	Gardonio, Claude (M) 900	
275	Gardonio, Johanne (F) 900	
276	Polson, Robert (M) 910	
277	Trevissono, Carmela (F) 910	
278	Thériault, Christiane (F) 920	
279	Lessard, Marcel (M) 920	

RURAL/RURALE			electoral district/circonscription	URBAN/URBAINE		
N°	page N°	of/de	Terrebonne	N°	page N°	of/de
			certified certifié signature(s)-enumerator(s) / signature(s)-recenseur(s)	188	3	3
polling division section de vote	188		Monique Théaume Lise Chabot	polling division section de vote		

F 303 **PRELIMINARY LIST OF ELECTORS**

8 5M-7-79

ELECTIONS CANADA

188532

LISTE PRÉLIMINAIRE DES ÉLECTEURS

This list of qualified electors for the polling division number as set out below was prepared for use at the pending federal election from information obtained at the enumeration and has been certified by the signature(s) below as to completeness and correctness so far as is possible.

La présente constitue la liste des électeurs de la section de vote dont le numéro apparaît plus bas préparée en vue de l'élection fédérale en cours d'après les renseignements recueillis lors du recensement. Le(s) recenseur(s) y a(ont) apposé sa(leur) signature, affirmant que cette liste est aussi complète et exacte que possible

N°		
	BOUL. DES SEIGNEURS JON1NO	
1	Laflamme, Yves (M)	4195
2	Martin, Marielyne (F)	4195
3	Duquette, Yves (M)	4199
4	Tremblay, Nicole (F)	4199
5	Quesnel, Jean-Luc (M)	4200
6	Dupaul, Sylvie (F)	4200
7	Lacroix, Jean (M)	4203
8	Lacroix, Thérèse (F)	4203
9	Lacroix, Claude (M)	4203
10	Lavallée, Claude (M)	4206
11	Beaudin, Johanne (F)	4206
12	Roberge, André (M)	4209
13	Landry, Luc (M)	4212
14	Boily, Fernand (M)	4216
15	Boily, Jocelyne (F)	4216
16	Grano, Robert (M)	4217
17	Lapierre, Danielle (F)	4217
18	Fleurant, Louise (F)	4220
19	Fleurant, Jean (M)	4220
20	Labbé, Richard (M)	4233
21	Labbé, Réal (M)	4233
22	Labbé, Estelle (F)	4233
23	Labbé, Claude (M)	4233
24	Bartocetti, Manon (F)	4241
25	Bartocetti, Sylvain (M)	4241
26	Bartocetti, Claude (M)	4241
27	Bartocetti, Jacqueline (F)	4241
28	Roberge, Ginette (F)	4247
29	Roberge, Marie (F)	4247
30	Roberge, Charles (M)	4247
31	Roberge, Loraine (F)	4249
32	Farley, Jean (M)	4249
33	Raymond, Sylvie (F)	4255
34	Raymond, Jean (M)	4255
	4256 BOUL. DES SEIGNEURS	
35	Gendron, Francine (F)	Apt. 1
36	Ialenti, Louis (M)	Apt. 3
37	Ialenti, Joyce (F)	Apt. 3
38	Bissonnette, France (F)	Apt. 5
39	Major, Michel (M)	Apt. 5
40	Boisvert, Brigitte (F)	Apt. 6
41	Martin, Alain (M)	Apt. 6
42	Smith, Robert (M)	Apt. 7
43	Smith, Nicole (F)	Apt. 7
44	Turcotte, Jean-Marc (M)	Apt. 8
45	Poulin, Anne (F)	Apt. 8
	4260 BOUL. DES SEIGNEURS	
46	Sansfaçon, Michel (M)	Apt. 1
47	Martin, Gaétane (F)	Apt. 1
48	Moreau, René (M)	Apt. 2
49	Moreau, Clémence (F)	Apt. 2
50	Cardinal, Thérèse (F)	Apt. 3
51	Bernier, Fernand (M)	Apt. 3
52	Gagnon, Marjolaine (F)	Apt. 5
53	Gibbs, Liliane (F)	Apt. 6
54	Delorme, Benoit (M)	Apt. 6
55	Labelle, Denis (M)	Apt. 7
56	Gagné, Sylvie (F)	Apt. 7
57	Théorêt, Patrick (M)	Apt. 8
58	Thibault, Nicole (F)	Apt. 8
	4266 BOUL. DES SEIGNEURS JON1NO	
59	Tourcelles, Carole (F)	Apt. 1
60	Brosseau, Maurice (M)	Apt. 2
61	Deschênes, Manon (F)	Apt. 2
62	Latendresse, Francine (F)	Apt. 3
63	Latendresse, Réal (M)	Apt. 3
64	Chartrand, Jean-Guy (M)	Apt. 4
65	Létourneau, Francine (F)	Apt. 4
66	St-Pierre, Rachel (F)	Apt. 5
67	Paquette, Bruno (M)	Apt. 5
68	Charbonneau, Agathe (F)	Apt. 6
69	Gagné, Lyne (F)	Apt. 7
70	Desgagné, Léo (M)	Apt. 7
71	Ouimet, Robert (M)	Apt. 8
72	Godard, Françoise (F)	Apt. 8
	4270 BOUL. DES SEIGNEURS	
73	Auger, Yvette (F)	Apt. 1
74	Labbé, Francine (F)	Apt. 2
75	Cyr, Georges (M)	Apt. 2
76	Michelin, Lucien (M)	Apt. 3
77	Michelin, Madeleine (F)	Apt. 3
78	Landry, André (M)	Apt. 4
79	Landry, Albert (M)	Apt. 4
80	Nadon, Lucie (F)	Apt. 5
81	Plante, Roger (M)	Apt. 6
82	Pépin, Nathalie (F)	Apt. 6
83	Marcheterre, Marcel (M)	Apt. 7
84	Marchand, Christiane (F)	Apt. 8
	4276 BOUL. DES SEIGNEURS	
85	Lemay, Michèle (F)	Apt. 1
86	Héroux, Louise (F)	Apt. 2
87	Rochon, Olive (F)	Apt. 3
88	Dussault, Pierre (M)	Apt. 4
89	Henri, Colette (F)	Apt. 4
90	Lacombe, Pierre (M)	Apt. 5
91	Lapointe, Gisèle (F)	Apt. 5
92	Dion, Francine (F)	Apt. 6
93	Lachapelle, Alice (F)	Apt. 7
94	Lapointe, Lise (F)	Apt. 8
95	Longchamps, Sylvain (M)	Apt. 8
	4280 BOUL. DES SEIGNEURS	
96	Labbé, Johanne (F)	Apt. 1
97	Laflamme, Luc (M)	Apt. 2
98	Smith, Carole (F)	Apt. 2

RURAL/RURALE			electoral district/circonscription	URBAN/URBAINE		
N°	page		TERREBONNE	N°	page	
	N°	of/de		189	N° 1	of/de 4
polling division section de vote			certified certifié signature(s)-enumerator(s) / signature(s)-recenseur(s)	polling division section de vote		

F 303

8 5M 7-79

PRELIMINARY LIST OF ELECTORS

ELECTIONS CANADA

188533

LISTE PRÉLIMINAIRE DES ÉLECTEURS

This list of qualified electors for the polling division number as set out below was prepared for use at the pending federal election from information obtained at the enumeration and has been certified by the signature(s) below as to completeness and correctness so far as is possible.

La présente constitue la liste des électeurs de la section de vote dont le numéro apparaît plus bas préparée en vue de l'élection fédérale en cours d'après les renseignements recueillis lors du recensement. Le(s) recenseur(s) y a(ont) apposé sa(leur) signature, affirmant que cette liste est aussi complète et exacte que possible.

N°		
	4280 BOUL. DES SEIGNEURS JON1N0	
99	Morneau, Lucille (F)	Apt. 3
100	Morest, Céline (F)	Apt. 4
101	Morest, Henri (M)	Apt. 4
102	Côté, Denise (F)	Apt. 6
103	Boucher, Maurice (M)	Apt. 6
104	Désormeaux, Thérèse (F)	Apt. 7
105	Bourdon, Colette (F)	Apt. 8
	4286 BOUL. DES SEIGNEURS JON1N0	
106	Chrétien, Jocelyn (M)	Apt. 1
107	Chrétien, Louise (F)	Apt. 1
108	Beaudry, Alain (M)	Apt. 2
109	Labelle, Suzanne (F)	Apt. 4
110	Bédard, André (M)	Apt. 5
111	Lacas Bédard, Claire (F)	Apt. 5
112	Blain, Manon (F)	Apt. 6
113	Lamoureux, Claude (M)	Apt. 6
114	Forgues, Jean (M)	Apt. 7
115	Cassivi, Lise (F)	Apt. 7
116	Déry, Hélène (F)	Apt. 8
	4290 BOUL. DES SEIGNEURS JON1N0	
117	Delamirande, Alain (M)	Apt. 1
118	Delamirande, Johanne (F)	Apt. 1
119	Chrétien, Alain (M)	Apt. 2
120	Chrétien, Odette (F)	Apt. 2
121	Roy Rochon, Raymonde (F)	Apt. 3
122	Golden, Michel (M)	Apt. 4
123	Golden, Rachel (F)	Apt. 4
124	Carrier, Claudette (F)	Apt. 6
125	Gazaille, Robert (M)	Apt. 6
126	Lauzon, Francine (F)	Apt. 7
127	Ouellette, Gaétan (M)	Apt. 8
128	Ouimet, Nicole (F)	Apt. 8
	4296 BOUL. DES SEIGNEURS JON1N0	
129	Dufour, Sylvie (F)	Apt. 1
130	Dufour, Marck (M)	Apt. 1
131	Ouellette Côté, Nicole (F)	Apt. 2
132	Daigle, Louise (F)	Apt. 3
133	Ashton, Robert (M)	Apt. 3
134	Brisebois, André (M)	Apt. 5
135	Brisebois, Claudine (F)	Apt. 5
136	Archambault, Réal (M)	Apt. 6
137	Charbonneau, Carole (F)	Apt. 6
138	Touzel, Renée (F)	Apt. 7
139	Touzel, Walter (M)	Apt. 7
	4300 BOUL. DES SEIGNEURS JON1N0	
140	Corbeil, Rachel (F)	Apt. 1
141	Nadeau, Robert (M)	Apt. 1
142	Boyer, Monique (F)	Apt. 2
143	Larose, Lucille (F)	Apt. 4
144	Nepveu, Chantal (F)	Apt. 5
145	Viau, Rachel (F)	Apt. 6
146	Godard, Patrice (M)	Apt. 6
147	Godard, Brigitte (F)	Apt. 6
148	Barette, Gabriel (M)	Apt. 8
149	Gaudreault, Marcelle (F)	Apt. 8
	4550 BOUL. DES SEIGNEURS JON1N0	
150	Caya, Monique (F)	Apt. 1
151	Caya, Royal (M)	Apt. 1
152	Gagnon, Diane (F)	Apt. 2
153	Bouchard, Alain (M)	Apt. 2
154	Villeneuve, Brigitte (F)	Apt. 3
155	Fournelle, Richard (M)	Apt. 3
156	Gagné, Lyne (F)	Apt. 4
157	Gilbert, Maurice (M)	Apt. 6
158	Gilbert, Colette (F)	Apt. 6
	4570 BOUL. DES SEIGNEURS JON1N0	
159	Rivard, Gilles (M)	Apt. 1
160	Rivard, Nicole (F)	Apt. 1
161	Vachon, Line (F)	Apt. 2
162	Vachon, Gemma (F)	Apt. 2
163	Vachon, André (M)	Apt. 2
164	Vachon, Manon (F)	Apt. 2
165	Rock, Bernard (M)	Apt. 4
166	Bergeron, Nancy (F)	Apt. 4
167	Perron, Guy (M)	Apt. 5
168	Leduc, Carole (F)	Apt. 5
169	Breton, Rolland (M)	Apt. 6
170	Breton, Laura (F)	Apt. 6
	4590 BOUL. DES SEIGNEURS JON1N0	
171	Ladouceur, Nicole (F)	Apt. 1
172	Cornellier, André (M)	Apt. 2
173	Cornellier, Georgette (F)	Apt. 2
174	Perreault, Claude (M)	Apt. 3
175	Perreault, Georgette (F)	Apt. 3
176	Landry, Gilles (M)	Apt. 4
177	Landry, Marie (F)	Apt. 4
178	Bujold, Jeannine (F)	Apt. 5
179	Charest, Manon (F)	Apt. 6
180	Charest, Benoit (M)	Apt. 6
181	Charest, Claire (F)	Apt. 6
	4610 BOUL. DES SEIGNEURS JON1N0	
182	Savard, Rose-Aimée (F)	Apt. 1
183	Savard, Edouard (M)	Apt. 1
184	Perron, Denise (F)	Apt. 2
185	Perron, Ghislain (M)	Apt. 2
186	Tremblay, Claire (F)	Apt. 3
187	Tremblay, Gérard (M)	Apt. 3
188	Yurievich, Michel (M)	Apt. 3

RURAL/RURALE			electoral district/circonscription	URBAN/URBAINE		
N°	page		TERREBONNE	N°	page	
	N°	of/de		189	N° 2	of/de 4
polling division section de vote			certified certifié signature(s)-enumerator(s) / signature(s)-recenseur(s)	polling division section de vote		

F 303 **PRELIMINARY LIST OF ELECTORS**

8.5M-7-79

ELECTIONS CANADA

188534

LISTE PRÉLIMINAIRE DES ÉLECTEURS

This list of qualified electors for the polling division number as set out below was prepared for use at the pending federal election from information obtained at the enumeration and has been certified by the signature(s) below as to completeness and correctness so far as is possible.

La présente constitue la liste des électeurs de la section de vote dont le numéro apparaît plus bas préparée en vue de l'élection fédérale en cours d'après les renseignements recueillis lors du recensement. Le(s) recenseur(s) y a(ont) apposé sa(leur) signature, affirmant que cette liste est aussi complète et exacte que possible.

N°		
	4610 BOUL. DES SEIGNEURS JON1N0	
189	Tremblay, Réjeanne (F)	Apt. 3
190	Demers, Jackie (M)	Apt. 4
191	Demers, Simone (F)	Apt. 4
192	Demers, Rémi (M)	Apt. 4
193	Cantin, Johanne (F)	Apt. 5
194	Tousignant, Thérèse (F)	Apt. 6
195	Campeau, Sylvie (F)	Apt. 6
196	Laurin, Claude (M)	Apt. 6
197	Lagacé, Danielle (F)	Apt. 7
198	Gagné, Eliane (F)	Apt. 8
199	Gagné, Alain (M)	Apt. 8
200	Mottard, Pierre (M)	Apt. 8
	4630 BOUL. DES SEIGNEURS JON1N0	
201	Lachapelle, Jacynthe (F)	Apt. 1
202	Lachapelle, Yves (M)	Apt. 1
203	Lanthier, Blanche (F)	Apt. 2
204	Lanthier, Ernest (M)	Apt. 2
205	Ducharme, Maurice (M)	Apt. 3
206	Ducharme, Jacqueline (F)	Apt. 3
207	Clark, Germaine (F)	Apt. 4
208	Clark, Antonio (M)	Apt. 4
209	Arbour, Robert (M)	Apt. 5
210	Renaud, Manon (F)	Apt. 5
211	Hamel, Linda (F)	Apt. 6
212	Allard, Richard (M)	Apt. 6
	4650 BOUL. DES SEIGNEURS JON1N0	
213	Carrière, Desneiges (F)	Apt. 1
214	Carrière, Joseph (M)	Apt. 1
215	Lauzon, Jeannine (F)	Apt. 2
216	Lauzon, Jean-Pierre (M)	Apt. 2
217	Duval, Jeannette (F)	Apt. 3
218	Roulier, Claude (M)	Apt. 3
219	Biage, Louisette (F)	Apt. 4
220	Duchesneau, Denise (F)	Apt. 5
221	Duchesneau, Prosper (M)	Apt. 5
222	Thouin, Diane (F)	Apt. 6
223	Meloche, Michel (M)	Apt. 5
	4670 BOUL. DES SEIGNEURS JON1N0	
224	Donaldson, Pauline (F)	Apt. 1
225	Smolla, Auriza (F)	Apt. 2
226	Lauzon, Ludger (M)	Apt. 2
227	Nepveu, Josée (F)	Apt. 3
228	Jubinville, Monique (F)	Apt. 4
229	Caron, Alain (M)	Apt. 6
	4690 BOUL. DES SEIGNEURS JON1N0	
230	Lalancette, Lise (F)	Apt. 1
231	Savard, Patrice (M)	Apt. 2
232	St-Gelais, Noël (M)	Apt. 2

N°		
	4690 BOUL. DES SEIGNEURS JON1N0	
233	Brosseau, Colette (F)	Apt. 3
234	Brosseau, Maurice (M)	Apt. 3
235	Brosseau, Gaétan (M)	Apt. 3
236	Allard, Madeleine (F)	Apt. 5
237	Lelièvre, Margerite (F)	Apt. 6
238	Turgeon, Serge (M)	Apt. 6
	4710 BOUL. DES SEIGNEURS JON1N0	
239	Venne, Diane (F)	Apt. 1
240	Auclair, Michel (M)	Apt. 1
241	Jean, Guy (M)	Apt. 2
242	Morisset, Jocelyne (F)	Apt. 2
243	Laforest, Carole (F)	Apt. 4
244	Ayotte, Daniel (M)	Apt. 4
245	Dumouchel, André (M)	Apt. 5
246	Tremblay, Marie (F)	Apt. 6
247	Tremblay, Florian (M)	Apt. 6
	4730 BOUL. DES SEIGNEURS JON1N0	
248	Doré, Gaétan (M)	Apt. 1
249	Doré, Manon (F)	Apt. 1
250	Normandin, Gisèle (F)	Apt. 2
251	Normandin, Jean-Paul (M)	Apt. 2
252	Juneau, Pierre (M)	Apt. 3
253	Juneau, Diane (F)	Apt. 3
254	Binette, Ronald (M)	Apt. 4
255	Binette, Monique (F)	Apt. 4
256	Rivard, Sylvie (F)	Apt. 5
257	Gagné, Sylvain (M)	Apt. 5
258	Albert, André (M)	Apt. 6
	4755 BOUL. DES SEIGNEURS JON1N0	
259	Deschesne, Pierre (M)	Apt. 1
260	Bourgeois, Sylvain (M)	Apt. 5
261	Brière, Ghyslaine (F)	Apt. 5
262	Limoges, Jean-Paul (M)	Apt. 11
263	Limoges, Murielle (F)	Apt. 11
264	Charbonneau, Céline (F)	Apt. 12
265	Rouleau, Bernard (M)	Apt. 12
266	Mailhot, Louise (F)	Apt. 14
267	Mailhot, Laurent (M)	Apt. 14
268	Chalifoux, Suzanne (F)	Apt. 15
269	Verner, Alain (M)	Apt. 15
270	Bélanger, Richard (M)	Apt. 21
271	Miron, Sylvie (F)	Apt. 22
272	Roy, Daniel (M)	Apt. 22
273	Hénault Angrignon, Sylvie (F)	Apt. 24
274	Angrignon, Robert (M)	Apt. 24
275	Désilets, Georgette (F)	Apt. 25
276	Viger, Michel (M)	Apt. 31
277	Beauregard, Line (F)	Apt. 31
278	Ouimet, Marie-Rose (F)	Apt. 32
279	Poirier, Lionel (M)	Apt. 32
280	Dubois, Johanne (F)	Apt. 34

RURAL/RURALE			electoral district/circonscription	URBAN/URBAINE		
N°	page		TERREBONNE	N°	page	
	N°	of/de	certified / certifié signature(s)-enumerator(s) / signature(s)-recenseur(s)	189	N° 3	of/de 4
polling division / section de vote			Pierrette Bernier / R. Roy d. Tayc	polling division / section de vote		

188535

F 303 **PRELIMINARY LIST OF ELECTORS**

8 5M-7-79

ELECTIONS CANADA

LISTE PRÉLIMINAIRE DES ÉLECTEURS

This list of qualified electors for the polling division number as set out below was prepared for use at the pending federal election from information obtained at the enumeration and has been certified by the signature(s) below as to completeness and correctness so far as is possible

La présente constitue la liste des électeurs de la section de vote dont le numéro apparaît plus bas préparée en vue de l'élection fédérale en cours d'après les renseignements recueillis lors du recensement. Le(s) recenseur(s) y a(ont) apposé sa(leur) signature, affirmant que cette liste est aussi complète et exacte que possible.

N°		
	4755 BOUL. DES SEIGNEURS JON1NO	
281	Paquette, Daniel (M)	Apt. 34
282	Dancause, Line (F)	Apt. 35
283	Malo, Sylvain (M)	Apt. 35
	4765 BOUL. DES SEIGNEURS JON1NO	
284	Verrette, Louise (F)	Apt. 1
285	Claude, Huguette (F)	Apt. 2
286	Debble, Richard (M)	Apt. 3
287	Duperé, Johanne	Apt. 3
288	Claude, Ghyslaine (F)	Apt. 4
289	St-Pierre, Jocelyne (F)	Apt. 6
290	Martel, André (M)	Apt. 6
	4775 BOUL. DES SEIGNEURS JON1NO	
291	Beaudry, Lise (F)	Apt. 1
292	Papillion, Raymond (M)	Apt. 1
293	Longchamps, Gabrielle (F)	Apt. 2
294	Longchamps, Pierre (M)	Apt. 2
295	Barrette, Diane (F)	Apt. 3
296	Barrette, Daniel (M)	Apt. 3
297	Vermette, Suzanne (F)	Apt. 4
298	Bourdon, Thérèse (F)	Apt. 5
299	Williamson, Mark (M)	Apt. 5
300	Beaulieu, Jean-Yves (M)	Apt. 6
301	Deschamps, Chantal (F)	Apt. 6
	4785 BOUL. DES SEIGNEURS JON1NO	
302	Beauchemin, Marjolaine (F)	Apt. 1
303	Poliquin, Pierre (M)	Apt. 3
304	Sylvestre, Suzanne (F)	Apt. 3
305	Roy, René (M)	Apt. 4
306	Grenon, Nicole (F)	Apt. 4
307	Aquin, Pierre (M)	Apt. 5
308	Chalut Aquin, Rachel (F)	Apt. 5
309	Juteau, Johanne (F)	Apt. 6
	4795 BOUL. DES SEIGNEURS JON1NO	
310	Vergneaux, Emilia (F)	Apt. 1
311	Vergneaux, Paul (M)	Apt. 1
312	Boucher, Léo (M)	Apt. 2
313	Boucher, Francine (F)	Apt. 2
314	Gariépy, Marcel (M)	Apt. 3
315	Gariépy, Madeleine (F)	Apt. 3
316	Provencher, Daniel (M)	Apt. 3
317	Sanscartier, Philippe (M)	Apt. 4
318	Sanscartier, Juliette (F)	Apt. 4
319	Martel, Pauline (F)	Apt. 5
320	Martel, Claude (M)	Apt. 5
321	Otis, Raymonde (F)	Apt. 6
322	Otis, Yvon (M)	Apt. 6

RURAL/RURALE			electoral district/circonscription	URBAN/URBAINE		
N°	page		TERREBONNE	N°	page	
	N°	of/de		189	N° 4	of/de 4
polling division section de vote			certified certifié signature(s)-enumerator(s) / signature(s)-recenseur(s)	polling division section de vote		

188536

F 303 **PRELIMINARY LIST OF ELECTORS**

ELECTIONS CANADA

LISTE PRÉLIMINAIRE DES ÉLECTEURS

This list of qualified electors for the polling division number as set out below was prepared for use at the pending federal election from information obtained at the enumeration and has been certified by the signature(s) below as to completeness and correctness so far as is possible.

La présente constitue la liste des électeurs de la section de vote dont le numéro apparaît plus bas préparée en vue de l'élection fédérale en cours d'après les renseignements recueillis lors du recensement. Le(s) recenseur(s) y a(ont) apposé sa(leur) signature, affirmant que cette liste est aussi complète et exacte que possible.

BLVD DES SEIGNEURS

N°			
1	Papineau, Amabilis (F)	755	JON 1NO
2	Papineau, Jean Paul (M)	755	JON 1NO
3	Papineau, Alain (M)	755	JON 1NO
4	Chartrand, Claude (M)	760	JON 1NO
5	Roy, Andrée (F)	760	JON 1NO
6	Bergeron, Dominique (F)	768	JON 1NO
7	Bergeron, Daniel (M)	768	JON 1NO
8	Demers, Marie-Paule (F)	775	JON 1NO
9	Laborde, Jean (M)	775	JON 1NO
10	Donais, Manon (F)	776	JON 1NO
11	Donais, Pierre (M)	776	JON 1NO
12	Blouin, Richard (M)	783	JON 1NO
13	Francoeur, Denise (F)	783	JON 1NO
14	St-Jean, Richard (M)	784	JON 1NO
15	Lépine, Andrée (F)	784	JON 1NO
16	Pellerin, Jean (M)	792	JON 1NO
17	Dion, Linda (F)	792	JON 1NO
18	Perreault, Laure (F)	799	JON 1NO
19	Levis, Gilles (M)	799	JON 1NO
20	Perreault, Yolande (F)	799	JON 1NO
21	Brouillet, Daniel (M)	800	JON 1NO
22	Brouillet, Ginette (F)	800	JON 1NO
23	Gariepy, François (M)	808	JON 1NO
24	Gauthier, Louise (F)	808	JON 1NO
25	Dion, Bernard (M)	816	JON 1NO
26	Lafortune, Diane (F)	816	JON 1NO
27	Pichette, Sylvie (F)	819	JON 1NO
28	Jouvet, Daniel (M)	819	JON 1NO
29	Lepage, Micheline (F)	824	JON 1NO
30	Bergeron, Denis (m)	824	JON 1NO
31	Desmarais, Jeannine (F)	829	JON 1NO
32	Desmarais, Yves (M)	829	JON 1NO
33	Desmarais, Louis (M)	829	JON 1NO
34	Laurin, Yvette (F)	832	JON 1NO
35	Laurin, Albert (M)	832	JON 1NO
36	Germain, Rita (F)	839	JON 1NO
37	Germain, Jean-Guy (M)	839	JON 1NO
38	Cormier, Paule (F)	840	JON 1NO
39	Cormier, Alain (M)	840	JON 1NO
40	Couillard, Serge (M)	846	JON 1NO
41	Couillard, Anais (F)	846	JON 1NO
42	Roy, François (M)	852	JON 1NO
43	Bourdon, Sylvie (F)	852	JON 1NO
44	Paquet, Paulin (M)	856	JON 1NO
45	Fortin, Thérèse (F)	856	JON 1NO
46	Pilon, Johanne(F)	868	JON 1NO
47	St-Arnaud, Jean (M)	868	JON 1NO
48	Drouin, Léo Paul (M)	873	JON 1NO
49	Coune, Claude (M)	873	JON 1NO
50	Coune, Jeannine (F)	873	JON 1NO
51	Coune, Andrée (F)	873	JON 1NO
52	Godin, Réjean (M)	873	JON 1NO
53	Rioux, Francine (F)	876	JON 1NO
54	Bemeur, Blanche (F)	881	JON 1NO
55	Bemeur, Claude (M)	881	JON 1NO
56	Lessard, Laurainne (F)	884	JON 1NO
57	Rousseau, Serge (M)	884	JON 1NO
58	Thouin, Bernard (M)	892	JON 1NO
59	Lemieux, Micheline (F)	892	JON 1NO
60	Mayer, Manon (F)	897	JON 1NO
61	Mayer, Jean Guy (M)	897	JON 1NO
62	Clavette, Johanne (F)	900	JON 1NO
63	Clavette, Michel (M)	900	JON 1NO
64	Auger, Marie-Claire (F)	905	JON 1NO
65	Auger, René (M)	905	JON 1NO
66	Savard, Mireille (F)	908	JON 1NO
67	Savard, Marc (M)	908	JON 1NO
68	Morin, Pierre (M)	913	JON 1NO
69	Duval, Denise (F)	913	JON 1NO
70	Fortin, Ginette (F)	916	JON 1NO
71	St-Marie, Jean-Marc(M)	916	JON 1NO
72	Labelle, Johanne (F)	955	JON 1NO
73	Lachapelle, Pierre (M)	955	JON 1NO
74	Dumont, Marie-Eva (F)	984	JON 1NO
75	Deschamps, Etienne (M)	984	JON 1NO
76	Bisson, Nicole (F)	990	JON 1NO
77	Champagne, Robert (M)	990	JON 1NO
78	Courteau, Jacqueline (F)	997	JON 1NO
79	Courteau, Robert (M)	997	JON 1NO
80	Courteau, Ghislaine (F)	997	JON 1NO
81	Sauvé, Christiane (F)	1048	JON 1NO
82	Labrosse, Robert (M)	1048	JON 1NO
83	Decary, Michel (M)	1078	JON 1NO
84	Chicoine-Decary-Diane (F)	1078	JON 1NO
85	Paquette, Guylaine (F)	1120	JON 1NO
86	Paquette, Gilles (M)	1120	JON 1NO
87	Vallée, Jocelynne (F)	1137	JON 1NO
88	Vallée, Gilles (M)	1143	JON 1NO
89	Vallée, France (F)	1143	JON 1NO
90	Comptois, Robin (M)	1149	JON 1NO
91	Comtois-Léveillée, Aline(F)	1149	JON 1NO
92	Comtois Richard (M)	1149	JON 1NO
93	Fradet, Diane (F)	1168	JON 1NO
94	Fradet, Marie Reine (F)	1168	JON 1NO
95	Fradet, Jacques (M)	1168	JON 1NO
96	Gendron, Alain (M)	4050	JON 1NO
97	Alberto, Robert (M)	4085	JON 1NO
98	Poulin, Nicole (F)	4085	JON 1NO
99	Boivin, Dianne (F)	4090	JON 1NO
100	Boulet, Jean Pierre (M)	4090	JON 1NO
101	Richard, Sylvie (F)	4095	JON 1NO
102	Richard, Luc (M)	4095	JON 1NO
103	Nadon, Luc (M)	4100	JON 1NO
104	DuPerron, Carole (F)	4100	JON 1NO
105	Bernier, Guy (M)	4105	JON 1NO
106	Bernier, Francine (F)	4105	JON 1NO
107	Dumas, Marc (M)	4110	JON 1NO
108	Deschênes, Barbara (F)	4110	JON 1NO
109	Levesque, Yves (M)	4115	JON 1NO
110	Levesque, Louisette (F)	4115	JON 1NO
111	Labonte, Daniel (M)	4120	JON 1NO
112	Pelletier, Lucie (F)	4120	JON 1NO
113	Filiatreault, Luc (M)	4125	JON 1NO
114	Dancose, Stella (F)	4125	JON 1NO
115	Magnan, Ginette (F)	4126	JON 1NO
116	Boulianne, Jean René (M)	4126	JON 1NO
117	Pichette, Lise (F)	4135	JON 1NO
118	Lacombe, Serge (M)	4135	JON 1NO
119	Chevrette, Jean (M)	4138	JON 1NO
120	Turcotte, Jocelynne (F)	4138	JON 1NO
121	Drysdale, Dianne (F)	4144	JON 1NO
122	Pruneau, Pierre (M)	4144	JON 1NO
123	Thouin, Lucille (F)	4145	JON 1NO
124	Thouin, Maurice (M)	4145	JON 1NO

RURAL/RURALE

N°	page N°	of/de

polling division / section de vote

electoral district/circonscription: TERREBONNE

certified / certifié

signature(s)-enumerator(s) / signature(s)-recenseur(s)

Carmen Dorec A | Marielle Langlois

URBAN/URBAINE

N°	page N°	of/de
189-1-	1	4

polling division / section de vote

F 303

8.5M 7-79

PRELIMINARY LIST OF ELECTORS

ELECTIONS CANADA

LISTE PRÉLIMINAIRE DES ÉLECTEURS

188537

This list of qualified electors for the polling division number as set out below was prepared for use at the pending federal election from information obtained at the enumeration and has been certified by the signature(s) below as to completeness and correctness so far as is possible

La présente constitue la liste des électeurs de la section de vote dont le numéro apparaît plus bas préparée en vue de l'élection fédérale en cours d'après les renseignements recueillis lors du recensement. Le(s) recenseur(s) y a(ont) apposé sa(leur) signature, affirmant que cette liste est aussi complète et exacte que possible.

N°			
125	Trottier, Daniel (M)	4150	JON 1NO
126	Beauvais, Christiane (F)	4150	JON 1NO
127	Hethrington, Stanley (M)	4155	JON 1NO
128	Hethrington, Aline (F)	4155	JON 1NO
129	Comte, Pierrette (F)	4156	JON 1NO
130	Lavallée, Pierre (M)	4156	JON 1NO
131	Goupil, Daniel (M)	4162	JON 1NO
132	Paiement, Andrée (F)	4162	JON 1NO
133	Korte Baoui, Antoine (M)	4165	JON 1NO
134	Korte Baoui, Laure (F)	4165	JON 1NO
135	Rochefort, Claude (M)	4168	JON 1NO
136	Rochefort, Colette (F)	4168	JON 1NO
137	Senneville, Ghislaine (F)	4174	JON 1NO
138	Seneville, Serge (M)	4174	JON 1NO
139	Dubois-Turner, Sylvie (F)	4175	JON 1NO
140	Gaudet, Jacques (M)	4180	JON 1NO
141	Ahelo, Johanne (F)	4180	JON 1NO
142	Belisle, Francine (F)	4186	JON 1NO
143	Fleury, Guy (M)	4186	JON 1NO
	DE COTTENTRE		
144	Lemieux, François (M)	1025	JON 1NO
145	Lavallée, Hélène (F)	1025	JON 1NO
146	Bourget, Margot (F)	1031	JON 1NO
147	Bourget, Jacques (M)	1031	JON 1NO
148	Dissy, Hélène (F)	1037	JON 1NO
149	Dissy, Michel (M)	1037	JON 1NO
150	Castonguay, Ginette (F)	1042	JON 1NO
151	Tremblay, Gilles (M)	1042	JON 1NO
152	Beauchamps, Louise (F)	1043	JON 1NO
153	Beauchamps, Raymond (M)	1043	JON 1NO
154	Vermette-Roy, Jeannine (F)	1048	JON 1NO
155	Roy, Robert (M)	1048	JON 1NO
156	Chalifoux, Robert (M)	1054	JON 1NO
157	Chalifoux, Johanne (F)	1054	JON 1NO
158	Lanctot, Michel (M)	1066	JON 1NO
159	Collin-Lanctot, Nicole (F)	1066	JON 1NO
160	Dorion, Pierrette (F)	1067	JON 1NO
161	Dorion, Yves (M)	1067	JON 1NO
162	Caron, Marcel (M)	1072	JON 1NO
163	Sanche, Elaine (F)	1072	JON 1NO
164	Boily, Dorren (F)	1073	JON 1NO
165	Boily, Gilles (M)	1073	JON 1NO
166	Villeneuve-Brisson, Ginette(F)	1078	JON 1NO
167	Brisson, Denis (M)	1078	JON 1NO
168	Comtois, Rodrigue (M)	1079	JON 1NO
169	Tremblay-Comtois, Dianne (F)	1079	JON 1NO
170	Laroche, Guy (M)	1084	JON 1NO
171	Laroche, Johanne (F)	1084	JON 1NO
172	Fortin, Serge (M)	1087	JON 1NO
173	Fortin, Dianne (F)	1087	JON 1NO
174	Randall, Roger (M)	1091	JON 1NO
	DE COULONGE		
175	Roux, Jean-Pierre (M)	824	JON 1NO
176	Roux, Estelle (F)	824	JON 1NO
177	Chabot, Robert (M)	826	JON 1NO
178	Boulet, Martine (F)	826	JON 1NO
179	Croteau, Jean (M)	827	JON 1NO
180	Croteau, Diane (F)	827	JON 1NO
181	Croteau, Dianne (F)	829	JON 1NO
182	Croteau, Roger (M)	829	JON 1NO
183	Provost, Hélène (F)	830	JON 1NO
184	Delisle, Gilles (M)	830	JON 1NO
185	Thibault, Dianne (F)	834	JON 1NO
186	Claes, Michel (M)	834	JON 1NO
187	Tanguay, Georgette (F)	836	JON 1NO
188	Benoît, Lise (F)	836	JON 1NO
189	Averna, Raymond (M)	836	JON 1NO
190	Yelle, Josée (F)	838	JON 1NO
191	Bellerive, Serge (M)	838	JON 1NO
192	Forest, Jean (M)	840	JON 1NO
193	Rizi, Dianne (F)	840	JON 1NO
194	Lacroix, Jean Junior (M)	842	JON 1NO
195	Morency, Danielle (F)	842	JON 1NO
196	Merineau, Chantale (F)	844	JON 1NO
197	Desautels, Luc (M)	844	JON 1NO
198	Dagenais, Guy (M)	854	JON 1NO
199	Dagenais, Paul Emile (M)	854	JON 1NO
200	Dagenais, Rachelle (F)	854	JON 1NO
201	Fournelle, Guy (M)	855	JON 1NO
202	Paré, Ghislaine (F)	855	JON 1NO
203	Pilote, Claude (M)	860	JON 1NO
204	Guay, Mario (M)	860	JON 1NO
205	Proulx, Yves (M)	861	JON 1NO
206	Proulx, Sylvie (F)	861	JON 1NO
207	Tremblay, Claudette (F)	871	JON 1NO
208	Tremblay, Louis (M)	871	JON 1NO
209	Vinet-Ashton, Lorraine (F)	878	JON 1NO
210	Ashton, François (M)	878	JON 1NO
211	Veys, Dicques (M)	879	JON 1NO
212	Corbin, Francine (F)	879	JON 1NO
213	Beauchesne, Elyse (F)	884	JON 1NO
214	Vermette, Pierre (M)	884	JON 1NO
215	Coutu, Sonia (F)	885	JON 1NO
216	Desjardins, Pierre (M)	885	JON 1NO
217	Coté, Carole (F)	890	JON 1NO
218	Desrosiers, Denis (M)	890	JON 1NO
219	Boisclair , Robert (M)	891	JON 1NO
220	Lanoue, Roger (M)	895	JON 1NO
221	Montbleau, Francine (F)	895	JON 1NO
222	Duhamel, Pierre (M)	896	JON 1NO
223	Barbe, Francine (F)	896	JON 1NO
224	Denis, André (M)	901	JON 1NO
225	Kerr, Laurie (F)	901	JON 1NO
226	Paradis, Benoît (M)	902	JON 1NO
227	Paradis, Yvon (M)	902	JON 1NO
228	Paradis, Stephan (M)	902	JON 1NO
229	Paradis, Rita (F)	902	JON 1NO
230	Perreault, Danielle (F)	907	JON 1NO
231	Pichette, Gilles (M)	907	JON 1NO
232	Lavoie, Alain (M)	910	JON 1NO
233	Pelchat, Sylvie (F)	910	JON 1NO
234	Blais, Chantale (F)	923	JON 1NO
235	Marcoux, Réal (M)	923	JON 1NO
236	Bernier, Roger (M)	926	JON 1NO
237	Bissonnette, Sylvie (F)	926	JON 1NO
238	Papineau, Denis (M)	931	JON 1NO
239	Lavigne, Christiane (F)	931	JON 1NO
240	Gilbert, Denis (M)	934	JON 1NO
241	Gilbert, Gabrielle (F)	934	JON 1NO
242	Fournel, Cecile (F)	937	JON 1NO
243	Fournel, Serge (M)	937	JON 1NO
244	Leduc Gingras, Dianne (F)	942	JON 1NO

RURAL/RURALE

N° | page N° | of/de

polling division / section de vote

electoral district/circonscription: TERREBONNE

certified / certifié

signature(s)-enumerator(s) / signature(s)-recenseur(s): Carmen Louise | Marielle Langlois

URBAN/URBAINE

N° 189-1 | page N° 2 | of/de 4

polling division / section de vote

F 303 **PRELIMINARY LIST OF ELECTORS**

ELECTIONS CANADA

188538

LISTE PRÉLIMINAIRE DES ÉLECTEURS

This list of qualified electors for the polling division number as set out below was prepared for use at the pending federal election from information obtained at the enumeration and has been certified by the signature(s) below as to completeness and correctness so far as is possible.

La présente constitue la liste des électeurs de la section de vote dont le numéro apparaît plus bas préparée en vue de l'élection fédérale en cours d'après les renseignements recueillis lors du recensement. Le(s) recenseur(s) y a(ont) apposé sa(leur) signature, affirmant que cette liste est aussi complète et exacte que possible.

N°			
245	Gingras, Gilles (M)	942	JON 1NO
246	Royal, Mireille (F)	945	JON 1NO
247	OUellet, Alain (M)	945	JON 1NO
248	Rafflo, Suzanne (F)	950	JON 1NO
249	Liboiron, Francine (F)	958	JON 1NO
250	Martel, Rosaire (M)	958	JON 1NO
251	Gingras, Sylvie (F)	962	JON 1NO
252	Gingras, Yves (M)	962	JON 1NO
253	Traversy, Jisline (F)	970	JON 1NO
254	Traversy, Rosaire (m)	970	JON 1NO
255	Charest, Louise (F)	978	JON 1NO
256	Charest, Gérald (M)	978	JON 1NO
257	Ranallo, Daniel (M)	984	JON 1NO
258	Allard, Lisette (F)	984	JON 1NO
259	Caron, Myrka (F)	984	JON 1NO
	J.P. MEUNIER		
260	Bonneville, Luc (M)	789	JON 1NO
261	Thibault, Ginette (F)	789	JON 1NO
262	Leveillée, Claire (F)	795	JON 1NO
263	Leveillée, Daniel (M)	795	JON 1NO
264	Brodeur, Carole (F)	801	JON 1NO
265	Trottier, Pierre (M)	801	JON 1NO
266	Desrosiers, Carole (F)	813	JON 1NO
267	Desrosiers, Yvon Junior (M)	813	JON 1NO
268	Labelle, Mireille (F)	820	JON 1NO
269	Boule, Dianne (F)	855	JON 1NO
270	Parent, Jacques (M)	855	JON 1NO
271	Piche, Michel (M)	856	JON 1NO
272	Giard, Lucie (F)	856	JON 1NO
273	Daunais, Danielle (F)	860	JON 1NO
274	Lariviere, Pierre (M)	860	JON 1NO
275	Coutu, Jean-Maurice (M)	865	JON 1NO
276	Poirier, Sylvie (F)	865	JON 1NO
277	Perreault, Georges (M)	870	JON 1NO
278	Trottier, Serge (M)	873	JON 1NO
279	Bellerose, Martine (F)	873	JON 1NO
280	Paradis, Carole (F)	878	JON 1NO
281	Paradis, Yvan (M)	878	JON 1NO
282	Stelle, Donald (M)	884	JON 1NO
283	Rivet, Monique (F)	884	JON 1NO
284	Gravel, Guylaine (F)	885	JON 1NO
285	Laporte, Jacques (M)	885	JON 1NO
286	Lambert, Louise (F)	890	JON 1NO
287	Dubois, Georges(M)	890	JON 1NO
288	Belisle, Richard (M)	891	JON 1NO
289	Lafond, Pierrette (F)	891	JON 1NO
290	Lalonde, André (M)	896	JON 1NO
291	Croisetiere France (F)	896	JON 1NO
292	Monette, Anna (F)	897	JON 1NO
293	Monette, Guy (M)	897	JON 1NO
294	Hébert, Roland (M)	902	JON 1NO
295	Champagne, Mireille (F)	902	JON 1NO
296	Dumoulin, Yves (M)	905	JON 1NO
297	Galarneau, Manon (F)	905	JON 1NO
298	Leblanc, Johanne (F)	924	JON 1NO
299	Godard, Sylvain (M)	924	JON 1NO
300	Brouillette, Guy (M)	932	JON 1NO
301	Brisson-Brouillette, Francine(F)	932	JON 1NO
302	James, Donald (M)	938	JON 1NO
303	Dubuc, Rita (F)	938	JON 1NO
304	Legrand, Micheline (F)	948	JON 1NO

N°			
305	Coulombe, Francine (F)	949	JON 1NO
306	Cloutier, Rene (M)	949	JON 1NO
307	Belanger, Daniel (M)	950	JON 1NO
308	Belanger, Murielle (F)	950	JON 1NO
309	SansChagrin, Jean (M)	955	JON 1NO
310	Lamoureux, Linda (F)	955	JON 1NO
311	Brouillard, Lyne (F)	956	JON 1NO
312	Pasquarelli, Michel (M)	956	JON 1NO
313	Genest, Daniel (M)	961	JON 1NO
314	Genest, Pierrette (F)	961	JON 1NO
315	Genest, Léo (M)	961	JON 1NO
316	Fournier, Sylvie (F)	962	JON 1NO
317	Morrissette, Pierre (M)	962	JON 1NO
318	Gendron, Ginette (F)	968	JON 1NO
319	Lachapelle, Serge (M)	968	JON 1NO
320	Boivert, Michel (M)	973	JON 1NO
321	Lachapelle, Louise (F)	973	JON 1NO
322	Souchereau, Carole (F)	975	JON 1NO
323	Renaud, Claude (M)	975	JON 1NO
324	Roberge, Yoland (M)	983	JON 1NO
325	Tremblay, Jacinthe (F)	983	JON 1NO
326	Bouthillier, Pierre-Paul (M)	987	JON 1NO
327	Bouthillier, Josée (F)	987	JON 1NO
328	Croteau, Blanche (F)	989	JON 1NO
329	Rolland, Hélène (F)	989	JON 1NO
330	Rolland, Albert (M)	989	JON 1NO
	DE LA BOISSELIÈRE		
331	Peloquin, Jean-Claude (m)	1006	JON 1NO
332	Barrette, Suzanne (F)	1006	JON 1NO
333	Blanchette, Pelletier,Chantal(F)	1022	JON 1NO
334	Pelletier, Yves (M)	1022	JON 1NO
335	Aubry, Marc (M)	1038	JON 1NO
336	Leduc, Jean-Louis (M)	1038	JON 1NO
337	Lemelin, Renaud (M)	1046	JON 1NO
338	Robidoux, Dianne (F)	1046	JON 1NO
339	Vincent, Anne (F)	1049	JON 1NO
340	Vincent, Jacques (M)	1049	JON 1NO
341	St-jean, Claudine (F)	1054	JON 1NO
342	Lapalme, Sylvain (M)	1054	JON 1NO
343	Brasseur, NOrmand (M)	1055	JON 1NO
344	Gaudreaux, Maryse (F)	1055	JON 1NO
345	Veillette, Marcel (M)	1062	JON 1NO
346	Veillette, Marielle (F)	1062	JON 1NO
347	Veillette, Sylvie (F)	1062	JON 1NO
348	Perron-Girard-Denise (F)	1070	JON 1NO
349	Girard, Marc (M)	1070	JON 1NO
350	Regimbald, Pierre (M)	1078	JON 1NO
351	Masson-Regimbald, Michèle (F)	1078	JON 1NO
352	Chabot, Yves (M)	1086	JON 1NO
353	Chabot, Denise (F)	1086	JON 1NO
354	Lefevre, Claudette (F)	1094	JON 1NO
355	Bourgeois, Réal (M)	1094	JON 1NO
356	Tomlinson, Dianne (F)	1110	JON 1NO
357	Moriconi, Danilo (M)	1118	JON 1NO
358	Moriconi, Marie-Andrée (F)	1118	JON 1NO
359	Blais, Luc (M)	1126	JON 1NO
360	Blais, Ginette (F)	1126	JON 1NO
361	Langelier, Dianne (F)	1134	JON 1NO
362	Langelier, Pierre (M)	1134	JON 1NO
363	Tetreault, Réal (M)	1142	JON 1NO
364	Tetreault, Huguette (F)	1142	JON 1NO

RURAL/RURALE			electoral district/circonscription	URBAN/URBAINE		
N°	page		TERREBONNE	N°	page	
	N°	of/de		189-1	N° 3	of/de 4
polling division section de vote			certified certifié — signature(s)-enumerator(s) / signature(s)-recenseur(s)	polling division section de vote		

188539

F 303 **PRELIMINARY LIST OF ELECTORS**

8.5M 7.79

ELECTIONS CANADA

LISTE PRÉLIMINAIRE DES ÉLECTEURS

This list of qualified electors for the polling division number as set out below was prepared for use at the pending federal election from information obtained at the enumeration and has been certified by the signature(s) below as to completeness and correctness so far as is possible.

La présente constitue la liste des électeurs de la section de vote dont le numéro apparaît plus bas préparée en vue de l'élection fédérale en cours d'après les renseignements recueillis lors du recensement. Le(s) recenseur(s) y a(ont) apposé sa(leur) signature, affirmant que cette liste est aussi complète et exacte que possible.

N°			
365	Mathieu, Liette (F)	1150	JON 1NO
366	Meunier, Pierre (M)	1150	JON 1NO
367	Charron, Richard (M)	1158	JON 1NO
368	Charron, Madeleine (F)	1158	JON 1NO
369	Lacoste, Marie-Claude (F)	1166	JON 1NO
370	Menard, Robert (M)	1166	JON 1NO
371	Wild, Daniel (M)	1171	JON 1NO
372	Cloutier, France (F)	1171	JON 1NO
373	Paulin Lucie (F)	1174	JON 1NO
374	Bouffard, Luc (M)	1174	JON 1NO
375	Beaudoin, Daniel (M)	1182	JON 1NO
376	Renaud-Beaudoin, Jocelyne (F)	1182	JON 1NO
377	Proulx, Christian (M)	1187	JON 1NO
378	Therrien, Dianne (F)	1187	JON 1NO
	DE LAUBIA		
379	Senecal, Pierre (M)	4039	JON 1NO
380	Cordeau, Luc (M)	4043	JON 1NO
381	Insram , Agnes (F)	4043	JON 1NO
382	Leiss, John (M)	4047	JON 1NO
383	Comtois, Marc (M)	4051	JON 1NO
384	Comtois, Nathalie (F)	4051	JON 1NO
385	Comtois, Pierre (M)	4051	JON 1NO
386	Comtois, Lorraine (F)	4051	JON 1NO
387	Vaillancourt, Gilles (M)	4055	JON 1NO
388	Cantin-Vaillancourt, Lise (F)	4055	JON 1NO
	LENEUF		
389	Cinq-Mars, Benoît (M)	4020	JON 1NO
390	Leblanc, Johanne (F)	4020	JON 1NO
391	Charette, Dominique (F)	4030	JON 1NO
392	Anctil, Jocelyn (M)	4030	JON 1NO
393	Lauzon, Monique (F)	4035	JON 1NO
394	Bacon, Gilles (M)	4035	JON 1NO
395	Tardif-Quintin, Marielle (F)	4040	JON 1NO
396	Quintin, Alphonse (M)	4040	JON 1NO
397	Deschênes, Jacques (M)	4045	JON 1NO
398	Deschênes, Lyne (F)	4045	JON 1NO
399	Gendron, Dianne (F)	4050	JON 1NO
400	Bérubé, Suzanne (F)	4060	JON 1NO
401	Bérubé, Jacques (M)	4060	JON 1NO
402	Gamache, Robert (M)	4065	JON 1NO
403	Gamache, Jocelyne (F)	4065	JON 1NO
	DE MONNOIR		
404	Morin, Claude (M)	760	JON 1NO
405	Morin, Ginette (F)	760	JON 1NO
406	Marchand, Carole (F)	770	JON 1NO
407	Marchand, Normand (M)	770	JON 1NO
408	Desgagne, Benoît (M)	774	JON 1NO
409	Paradis, Louise (F)	774	JON 1NO
410	Dansereau, Alain (M)	778	JON 1NO
411	Huard, France (F)	778	JON 1NO
412	Chamard, Alain (M)	782	JON 1NO
413	Painchaud, Suzanne (F)	782	JON 1NO
414	Lessard, Marchel (M)	786	JON 1NO
415	Lessard, Sharen (F)	786	JON 1NO
416	Ouellette, Huguette (F)	790	JON 1NO
417	Archambault- Lionel, Guy (M)	790	JON 1NO
418	Alarie, Lise (F)	793	JON 1NO
419	Alarie, Yves (M)	793	JON 1NO
420	Proulx-Chretien, Sylvie (F)	794	JON 1NO
421	Chretien, Pierre (M)	794	JON 1NO
422	Langevin, Michelle (F)	796	JON 1NO
423	Desrosiers, Raynald (M)	796	JON 1NO
424	Phaneuf, Richard (M)	797	JON 1NO
425	Brisebois, Odette (F)	797	JON 1NO
426	Ashmore, James (M)	798	JON 1NO
427	Howden, Brenda (F)	798	JON 1NO
428	Boisseau, France (F)	799	JON 1NO
429	Beaulieu, André (M)	799	JON 1NO
430	Mimeault, Martine (F)	800	JON 1NO
431	Mathieu, Jean-Roch (M)	800	JON 1NO
432	Brunette, Jean (M)	803	JON 1NO
433	Desjardins-Marie-Josée (F)	803	JON 1NO
434	Gaboury, Louise (F)	805	JON 1NO
435	Lemay, Jacques (M)	805	JON 1NO
	DE SAUVAGET		
436	Sawyer, Bruno (M)	4010	JON 1NO
437	Sawyer, Odette (F)	4010	JON 1NO
438	Gravel, Jacques (M)	4020	JON 1NO
439	Larochelle, Lucette (F)	4020	JON 1NO
440	Brissette, Roger (M)	4025	JON 1NO
441	Brunelli, Francine (F)	4025	JON 1NO
442	Forget, Ginette (F)	4033	JON 1NO
443	Forget, Pierre-Jean (M)	4033	JON 1NO
444	Lafrenière, Roger (M)	4041	JON 1NO
445	Lafrenière, Gabrielle (F)	4041	JON 1NO
446	Coté, Paul-Emile (M)	4044	JON 1NO
447	Coté, Isabelle (F)	4044	JON 1NO
448	Coté, Fabien (M)	4044	JON 1NO
449	Coté, Daniel (M)	4044	JON 1NO
450	Marsolais, Anne (F)	4045	JON 1NO
451	Taillefer, Bertrand (M)	4045	JON 1NO
452	Ranger, Maryse (F)	4052	JON 1NO
453	Basinet, Daniel (M)	4052	JON 1NO
454	Tran, Thomas (M)	4062	JON 1NO
455	Sabourin, Danielle (F)	4062	JON 1NO
456	Guindon, Lise (F)	4065	JON 1NO
457	Gariepy, Serge (M)	4065	JON 1NO
458	St-George, René (M)	4070	JON 1NO
459	Deschatelet, Lyne (F)	4070	JON 1NO
460	Vachon, Denise (F)	4075	JON 1NO
461	Lupien, Sylvain (M)	4075	JON 1NO

RURAL/RURALE			electoral district/circonscription	URBAN/URBAINE		
N°	page N°	of/de	TERREBONNE	N° 189-1	page N° 4	of/de 4
polling division section de vote			certified certifié signature(s)-enumerator(s) / signature(s)-recenseur(s) Carmen Lavoie / Marielle Langlois	polling division section de vote		

F 303

8 5M-7-79

PRELIMINARY LIST OF ELECTORS

ELECTIONS CANADA

188540

LISTE PRÉLIMINAIRE DES ÉLECTEURS

This list of qualified electors for the polling division number as set out below was prepared for use at the pending federal election from information obtained at the enumeration and has been certified by the signature(s) below as to completeness and correctness so far as is possible.

La présente constitue la liste des électeurs de la section de vote dont le numéro apparaît plus bas préparée en vue de l'élection fédérale en cours d'après les renseignements recueillis lors du recensement. Le(s) recenseur(s) y a(ont) apposé sa(leur) signature, affirmant que cette liste est aussi complète et exacte que possible.

N°				
	DE BOUCHERVILLE			
1	Leblanc, Nicole	(F)	4755	JON-1NO
2	Leblanc, Gilbert	(M)	4755	
3	Coutu, Reynald	(M)	4765	
4	Coutu, Solange	(F)	4765	
5	Chauvette, Pierre	(M)	4775	
6	Tétreault, Gisèle	(F)	4785	
7	Tétreault, Jean-Pierre	(M)	4785	
8	Duclos, René	(M)	4795	
9	Duclos, Cécile	(F)	4795	
10	Sheehy, Diane	(F)	4805	
11	Sheehy, Michel	(M)	4805	
12	Roy, Ginette	(F)	4815	
13	Roy, Alain	(M)	4815	
14	Caporale, Filippo	(M)	4825	
15	Caporale, Antonia	(F)	4825	
16	Caporale, Claudio	(M)	4825	
17	Gagné, Yvon	(M)	4835	
18	Gagné, Yolande	(F)	4835	
19	Blanchette, Gilles	(M)	4750	
20	Blanchette, Lise	(F)	4750	
21	Ménard, Monique	(F)	4760	
22	Ménard, Jacques	(M)	4760	
23	Bolduc, Roger	(M)	4770	
24	Bolduc, Carolle	(F)	4770	
25	Piché, Rose	(F)	4780	
26	Marquis, Manon	(F)	4780	
27	Marquis, Jacqueline	(F)	4780	
28	Marquis, Gilles	(M)	4780	
29	Pelletier, Jean-Guy	(M)	4790	
30	Pelletier, Denise	(F)	4790	
31	Pelletier, Chantal	(F)	4790	
32	Lalancette, Pierre	(M)	4800	
33	Lalancette, Diane	(F)	4800	
34	Jasmin, Michel	(M)	4810	
35	Jasmin, Micheline	(F)	4810	
36	Jasmin, Yves	(M)	4810	
37	Labrecque, Yves	(M)	4820	
38	Labrecque, Brigitte	(F)	4820	
39	Pelletier, Roger	(M)	4830	
40	Pelletier, Carole	(F)	4830	
	DE MONTCALM			
41	Pitre, Louis-Jean	(M)	1401	J6W-4J6
42	Richard, Dominique	(F)	1401	
43	Deom, Jean-Guy	(M)	1411	
44	Deom, Micheline	(F)	1411	
45	St-Pierre-Morin, Marianne	(F)	1421	
46	Morin, André	(M)	1421	
47	Paré, Pierre	(M)	1431	
48	Paré, Camille	(F)	1431	
49	Belzile, Myriam	(F)	1402	J6W-4J7
50	Belzile, Jacques	(M)	1402	
51	Perri, Frank	(M)	1412	
52	Perri, Elisabeth	(F)	1412	
53	Gaudet, Pierre	(M)	1422	
54	Gaudet, Louise	(F)	1422	
55	Gaudet, Nicole	(F)	1422	
	DE VARENNE			
56	Blouin, Denis	(M)	4755	JON-1NO
57	Blouin, Linette	(F)	4755	
58	Desgagné, Richard	(M)	4765	

N°				
59	Desgagné, Andrien	(M)	4765	JON-1NO
60	Desgagné, Chantal	(F)	4765	
61	Desgagné, Jeannine	(F)	4765	
62	Fortier, Michel	(M)	4775	
63	Fortier, Claire	(F)	4775	
64	Vachon, Lucie	(F)	4785	
65	Vachon, Serge	(M)	4785	
66	Benoit, Gisèle	(F)	4795	
67	Benoit, Jean-Guy	(M)	4795	
68	Perron, Germaine	(F)	4805	
69	Perron, Gaétan	(M)	4805	
70	Tagliabracci, Eugenia	(F)	4815	
71	Tagliabracci, Giorgio	(M)	4815	
72	Tagliabracci, Giovanni	(M)	4815	
73	Pelletier, Claudette	(F)	4825	
74	Pelletier, Gérald-Guy	(M)	4825	
75	Beaulieu, Jean-Marie	(M)	4835	
76	Gagnon, Jacques	(M)	4855	
77	Gagnon, Jeannine	(F)	4855	
78	Gagnon, Louis-Henri	(M)	4855	
79	Gagnon, Pierre	(M)	4855	
80	Beaudoin, Thérèse	(F)	4865	
81	Beaudoin, Réal	(M)	4865	
82	Beaudoin, Louise	(F)	4865	
83	Tessier, Jean-Louis	(M)	1500	J6W-4J8
84	Tessier, Micheline	(F)	1500	
85	Assellin, Jean	(M)	1510	
86	Emond, Brenda	(F)	1510	
87	Emond, Patricia	(F)	1510	
88	Lauzon, Yves	(M)	4780	JON-1NO
89	Lauzon, Denise	(F)	4780	
90	Lauzon, Jean-Jacques	(M)	4780	
91	Carboni, Diane	(F)	4790	
92	Carboni, Yvon	(M)	4790	
93	Lemelin, Mario	(M)	4800	
94	Lemelin, Monique	(F)	4800	
95	Lemelin, Venant	(M)	4800	
96	Lemelin, Johane	(F)	4800	
97	Brunet, Robert	(M)	4810	
98	Brunet, Marcel	(M)	4810	
99	Brunet, Yolande	(F)	4810	
100	Brunet, Gilles	(M)	4810	
101	Comtois, Florent	(M)	4820	
102	Comtois, Ginette Noël	(F)	4820	
103	Boisvert, Ginette	(F)	4830	
104	Boisvert, Guy	(M)	4830	
105	Pellerin, Joanne	(F)	4840	
106	Lafleur, Yves	(M)	4840	
	DE VAUDREUIL			
107	Ouellet, Berthier	(M)	1405	J6W-4K1
108	Ouellet, Céline	(F)	1405	
109	Goyer, Marcel	(M)	1415	
110	Goyer, Madeleine	(F)	1415	
111	Rouleau, Suzanne	(F)	1400	J6W-4J9
112	Rouleau, Roland	(M)	1400	
113	Ratelle, Armand	(M)	1410	
114	Ratelle, Nicole	(F)	1410	
115	Coté, Serge	(M)	1420	
116	Coté, Elise	(F)	1420	
117	Dame, Andrée	(F)	1430	
118	Dame, Jacques	(M)	1430	
119	Tourchot, Michel	(M)	1440	

RURAL/RURALE

N° 190 — page N° 1 of/de

polling division / section de vote

electoral district/circonscription: TERREBONNE

certified / certifié — signature(s)-enumerator(s) / signature(s)-recenseur(s)

URBAN/URBAINE

N° 190 — page N° 1 of/de 2

polling division / section de vote

F 303 PRELIMINARY LIST OF ELECTORS

8 SM-7-79

ELECTIONS CANADA

188541

LISTE PRÉLIMINAIRE DES ÉLECTEURS

This list of qualified electors for the polling division number as set out below was prepared for use at the pending federal election from information obtained at the enumeration and has been certified by the signature(s) below as to completeness and correctness so far as is possible.

La présente constitue la liste des électeurs de la section de vote dont le numéro apparaît plus bas préparée en vue de l'élection fédérale en cours d'après les renseignements recueillis lors du recensement. Le(s) recenseur(s) y a(ont) apposé sa(leur) signature, affirmant que cette liste est aussi complète et exacte que possible.

N°	DE VAUDREUIL
120	Tourchot, Micheline (F) 1440 J6W-4J9

N°	MASKINONGE
121	Fortin, Gina (F) 755 JON-1NO
122	Fortin, Pierre (M) 755
123	St-Marseille, Gertrude (F) 765
124	St-Marseille, Jean (M) 765
125	Barrette, Lina (F) 775
126	Barrette, Ronald (M) 775
127	Charbonneau, Hélène (F) 785
128	Charbonneau, Marcel (M) 785
129	Racine, Michel (M) 795
130	Racine, Cécile (F) 795
131	Renaud-Gosselin, Chantal (F) 805
132	Gosselin, Roland (M) 805
133	Hugron, Roger (M) 815
134	Hugron, Nicole (F) 815
135	Rondeau, Jocelyn (M) 825
136	Rondeau, Colette (F) 825
137	Bolduc, Anna-Maria (F) 710
138	Bolduc, Guy (M) 710
139	Chapdelaine, Bernard (M) 720
140	Chapdelaine, Johanne (F) 720
141	Audet, Georgette (F) 730
142	Vermette, Richard (M) 740
143	Vermette, Ginette (F) 740
144	Lamothe, France (F) 750
145	Lamothe, Léo-Paul (M) 750
146	Lamothe Clairette (F) 750
147	Maisonneuve, Denise (F) 760
148	Maisonneuve, Robert (M) 760
149	Emond, Jacques (M) 770
150	Emond, Micheline (F) 770
151	Gagnon, Richard (M) 780
152	Bibeau, Louise (F) 780
153	Massé, Noëlla (F) 790
154	Massé, Armand (M) 790
155	Massé, Marie-Claude (F) 790
156	Massé, Carl (M) 790
157	Beaulieu, Edmond (M) 800
158	Beaulieu, Léonie (F) 800
159	Huard, Noël (M) 810
160	Huard, Claire (F) 810
161	Ouellette, Hélène (F) 820
162	Ouellette, Robert (M) 820
163	St-Germain, Nicole (F) 830
164	St-Germain, Pierre (M) 830
165	Duplessis, Pierre (M) 840
166	Duplessis, Madeleine (F) 840
167	Longpré, Nicole (F) 850
168	Longpré, Normand (M) 850
169	Gendron, Diane (F) 860
170	Gendron, Pierre (M) 860
171	David, Jean-Pierre (M) 870
172	David, Georgette (F) 870

N°	RADISSON
173	Gagne, Claire (F) 655 JON-1NO
174	Boucher, Richard (M) 655
175	Guenette, Jocelyne (F) 665
176	Guenette, Serge (M) 665
177	Cloutier, Serge (M) 675

N°	RADISSON
178	Cloutier, Ginette (F) 675 JON-1NO
179	Morel, Raymond (M) 685
180	Morel, Thérèse (F) 685
181	Morel, Manon (F) 685
182	Larente, Janine (F) 695
183	Larente, Pierre (M) 695
184	Ethier, Lucien (M) 705
185	Ethier, Claudette (F) 705
186	Courtois, Serge (M) 715
187	Courtois, Lucille (F) 715
188	Ducasse, Jean-Pierre (M) 725
189	Ducasse, Marielle (F) 725
190	Milot, Madeleine (F) 735
191	Milot, Daniel (M) 735
192	Milot, Raymond (M) 735
193	Milot, Alain (M) 735
194	Drapeau, Karen (M) 745
195	Drapeau, Diane (F) 745
196	Drapeau, Jacques (F) 745
197	Drapeau, Carole (F) 745
198	Lesperance, Claude (M) 755
199	Lesperance, Micheline (F) 755
200	Bicari, Francesco (M) 660
201	Bicari, Luigia (F) 660
202	Bicari, Francine (F) 660
203	Bicari, Concetta (F) 660
204	Trudeau-Lachaine, Claudine (F) 680
205	Trudeau, Pierre (M) 680
206	Provencher, André (M) 690
207	Roy, Marie-Andrée (F) 690
208	Martin, Nicole (F) 710
209	Martin, André (M) 710
210	Beaudoin, Denis (M) 720
211	Beaudoin, Sonia (F) 720
212	Beaudoin, Olivette (F) 720
213	Martel, Lucien (M) 730
214	Martel, Diane (F) 730
215	Desjardins, Anne-Marie (F) 740
216	Desjardins, Yves (M) 740

RURAL/RURALE			electoral district/circonscription	URBAN/URBAINE		
N°	page		TERREBONNE	N°	page	
190	N° 2	of/de		190	N° 2	of/de 2
polling division section de vote			certified certifié signature(s)-enumerator(s) / signature(s)-recenseur(s)	polling division section de vote		

F 303 PRELIMINARY LIST OF ELECTORS

8 5M 7-79

ELECTIONS CANADA

188542

LISTE PRÉLIMINAIRE DES ÉLECTEURS

This list of qualified electors for the polling division number as set out below was prepared for use at the pending federal election from information obtained at the enumeration and has been certified by the signature(s) below as to completeness and correctness so far as is possible.

La présente constitue la liste des électeurs de la section de vote dont le numéro apparaît plus bas préparée en vue de l'élection fédérale en cours d'après les renseignements recueillis lors du recensement. Le(s) recenseur(s) y a(ont) apposé sa(leur) signature, affirmant que cette liste est aussi complète et exacte que possible.

De Bromont

N°			
1	Della Montagna, Morrena (F)	1415	J6W4H9
2	Della Montagna, Tommaso (M)	1415	
3	Puccio, Darinca (F)	1415	
4	Puccio, Francesco (M)	1415	
5	Massé, Johanne (F)	1425	J6W4H9
6	Blanchette, Gilberte (F)	1425	
7	Gentil, Philippe (M)	1425	
8	Blanchette, Gérard (M)	1425	
9	Gervais, Denise (F)	1435	J6W4H9
10	Gervais, Noel (M)	1435	
11	Tawil, Suheila (F)	1445	J6W4H9
12	Tawil, Samir (M)	1445	
13	Gauthier, Ghislaine (F)	1455	J6W4H9
14	Gauthier, Yvon (M)	1455	
15	Landry, Nicole (F)	1465	J6W4H9
16	Larivée, Chantal (F)	1465	
17	Landry, Robert (M)	1465	
18	Pescolla, Pietro (M)	1475	J6W4H9
19	Pescolla, Diane (F)	1475	
20	Corbin, Johanne (F)	1485	J6W4H9
21	Corbin, René (M)	1485	
22	Labrecque, Alain (M)	1495	J6W4H9
23	Labrecque, Manon (F)	1495	
24	Bouthillier, Nathalie (F)	1505	J6W4H9
25	Bouthillier, Denise (F)	1505	
26	Bouthillier, Maurice (M)	1505	
27	Tremblay, Jacques (M)	1515	J6W4H9
28	Tremblay, Daniele (F)	1515	
29	Aumont, Jean-Louis (M)	1525	J6W4H9
30	Hallé, Richard (M)	1535	J6W4H9
31	Hallé, Nancy (F)	1535	
32	Bonneville, Pierre (M)	1545	J6W4H9
33	Bonneville, Andrée (F)	1545	
34	Dagenais, Danielle (F)	1555	J6W4H9
35	Dagenais, Denis (M)	1555	
36	Giacomin, Alfredo (M)	1565	J6W4H9
37	Giacomin, Marilena (F)	1565	
38	Saraceno, Richard (M)	1575	J6W4H9
39	Saraceno, Pauline (F)	1575	
40	Deschamps, Yvon (M)	1585	J6W4H9
41	Deschamps, Lucie (F)	1585	
42	Leblanc, Sylvie (F)	1595	J6W4H9
43	Guay Leblanc, Marguerite (F)	1595	
44	Leblanc, Armand (M)	1595	
45	Leblanc, Lefebvre, Louise (F)	1595	
46	Lefebvre, Richard (M)	1595	
47	Lefebvre, Jeanine (F)	1605	J6W4H9
48	Lefebvre, Luc (M)	1605	
49	Verreault, Elisabeth (F)	1625	J6W4H9
50	Verreault, Pierre (M)	1625	
51	Difrusca, Carmine (M)	1635	J6W4H9
52	Difrusca, Lynda (F)	1635	
53	Blais, Alice (F)	1655	J6W4H9
54	Blais, Gilbert (M)	1655	
55	Provost, Jean-Marie (M)	1665	J6W4H9
56	Provost, Noella (F)	1665	
57	Hallé, Benoit (M)	1665	
58	Hallé, Danielle (F)	1665	
59	Chevalier, Claude (M)	1675	J6W4H9
60	Chevalier, Edith (F)	1675	
61	Jodoin, Lucille (F)	1705	J6W4H9
62	Jodoin, Réal (M)	1705	J6W4H9
63	Lachapelle, Réal (M)	1715	J6W4H9
64	Lachapelle, Ida (F)	1715	
65	Martimbeau, Louise (F)	1300	J6W4H8
66	Martimbeau, André (M)	1300	
67	Roy, Diane (F)	1310	J6W4H8
68	Roy, Florent (M)	1310	
69	Maillet, Gilles (M)	1320	J6W4H8
70	Maillet, Andrée (F)	1320	
71	Lévesque, Yves (M)	1330	J6W4H8
72	Lévesque, Gisele (F)	1330	
73	Fabbri, Marino (M)	1340	J6W4H8
74	Fabbri, Lise (F)	1340	
75	Dionne, Francine (F)	1350	J6W4H8
76	Dionne, Robert (M)	1350	
77	Bellavance, Lorraine (F)	1370	J6W4H8
78	Lavallée, Micheline (F)	1380	J6W4H8
79	Lavallée, Roger (M)	1380	
80	Champagne, France X (M)	1390	J6W4H8
81	Champagne, Agathe (F)	1390	
82	Bélanger, Elise (F)	1400	J6W4H8
83	Couture, Alexandre (M)	1410	J6W4H8
84	Couture, Alain (M)	1410	
85	Couture, Cécile (F)	1410	
86	Chartrand, Madeleine (F)	1420	J6W4H8
87	Mercier, Jean-Pierre (M)	1420	
88	Beaulac, Jocelyne (F)	1430	J6W4H8
89	Beaulac, Michel (M)	1430	
90	Breton, Louise (F)	1440	J6W4H8
91	Breton, Bernard (M)	1440	
92	Laurin, Diane (F)	1460	J6W4H8
93	Fievet, Bernard (M)	1460	
94	Mailhot, Jean-Claude (M)	1470	J6W4H8
95	Mailhot, Manon (F)	1470	
96	Palermo, Tina (F)	1480	J6W4H8
97	Palermo, Paolo (M)	1480	
98	Bergeron, Michel (M)	1490	J6W4H8
99	Bergeron, Suzanne (F)	1490	
100	Gingras, Richard (M)	1500	J6W4H8
101	Gingras, Françine (F)	1500	
102	Doré, Michel (M)	1510	J6W4H8
103	Doré, Thérèse (F)	1510	
104	Pauzé, Georgette (F)	1520	J6W4H8
105	Lafrenière, Gisele (F)	1530	J6W4H8
106	Lafrenière, Paul (M)	1530	
107	Guida, Christian (M)	1580	J6W4J1
108	Guida, Mirko (M)	1580	
109	Guida, Piero (M)	1580	
110	Guida, Maria (F)	1580	
111	Marcouiller, Nicole (F)	1590	J6W4J1
112	Marcouiller, Jean (M)	1590	
113	Chartrand, Roméo (M)	1600	J6W4J1
114	Chartrand, Bernadette (F)	1600	
115	English, Micheline (F)	1600	
116	English, Normand (M)	1600	
117	English, Danny (M)	1600	
118	Hauseac, Carmen (F)	1610	J6W4J1
119	Hauseac, Jimmy (M)	1610	
120	Dionne, Pierrette (F)	1650	J6W4J1
121	Dionne, Lyne (F)	1650	
122	Dionne, Gérard (M)	1650	
123	Tamguay, Patrick (M)	1660	J6W4J1
124	Tamguay, Pascal (M)	1660	

RURAL/RURALE

N° | page | N° | of/de

polling division / section de vote

electoral district / circonscription: TERREBONNE

certified / certifié

signature(s)-enumerator(s) / signature(s)-recenseur(s)

Diane Pelletier | Francine St-Vincent

URBAN/URBAINE

N° 191 | page N° 1 of/de 2

polling division / section de vote

188543

F 303 **PRELIMINARY LIST OF ELECTORS**

8 5M-7-79

ELECTIONS CANADA

LISTE PRÉLIMINAIRE DES ÉLECTEURS

This list of qualified electors for the polling division number as set out below was prepared for use at the pending federal election from information obtained at the enumeration and has been certified by the signature(s) below as to completeness and correctness so far as is possible

La présente constitue la liste des électeurs de la section de vote dont le numéro apparaît plus bas préparée en vue de l'élection fédérale en cours d'après les renseignements recueillis lors du recensement. Le(s) recenseur(s) y a(ont) apposé sa(leur) signature, affirmant que cette liste est aussi complète et exacte que possible.

N°			
125	Tamguay, Jeannette (F)	1660	
126	Tamguay, Raymond (M)	1660	
	De Lachenaie		
127	Shahin, Emilie (F)	1485	J6W4J4
128	Shahin, Elias (M)	1485	
129	Campagna, Réal (M)	1495	J6W4J2
130	Campagna, Lorraine (F)	1495	
131	Forget, Roger (M)	1505	J6W4J2
132	Forget, Sylvie (F)	1505	
133	Cooke, Sylvie (F)	1545	J6W4J4
134	Cooke, Monique (F)	1545	
135	Cooke, Maurice (M)	1545	
136	Medina, Miguel (M)	1555	J6W4J4
137	Medina, Suzanne (F)	1555	
138	Dematos, Manuel (M)	1565	J6W4J4
139	Dematos, Alziras (F)	1565	
140	Boulé, Dolorèse (F)	1595	J6W4J5
141	Lacerte, Marcel (M)	1605	J6W4J5
142	Lacerte, Claude (F)	1605	
143	Ouellette, Lise (F)	1615	J6W4J5
144	Gagnon, Fernand (M)	1625	J6W4J1
145	Gagnon, Colette (F)	1625	
146	Gagnon, Alain (M)	1625	
147	Gagnon, Hélène (F)	1625	
148	Cadorette, Michel (M)	4755	JON1NO
149	Cadorette, Claude (F)	4755	
150	Da Silva, Léo (M)	4775	JON1NO
151	Da Silva, Francoise (F)	4775	
152	Caron, Fernand (M)	4785	JON1NO
153	Caron, Suzanne (F)	4785	
154	Grégoire Gourre, Priscille (F)	4795	JON1NO
155	Gourre, Michel (M)	4795	
156	Maddalena, Rita (F)	4805	JON1NO
157	Maddalena, Giovanni (M)	4805	
158	Maddalena, Valentina (F)	4805	
159	Girard, Marielle (F)	4815	JON1NO
160	Girard, Jean (M)	4815	
161	Nelson, Francine (F)	4825	JON1NO
162	Nelson, Gérard (M)	4825	
163	Prévost, Guy (M)	4835	JON1NO
164	Prévost, Anna (F)	4835	
165	Pitre, Eliane (F)	4845	JON1NO
166	Pitre, Paul-Eugène (M)	4845	
167	Lachapelle, Nicole (F)	4855	JON1NO
168	Lachapelle, Jean-Paul (M)	4855	
169	Bélanger, Céline (F)	4865	JON1NO
170	Bélanger, Alyre, (M)	4865	
171	St-Vincent, Francine (F)	4875	JON1NO
172	St-Vincent, Michel (M)	4875	
173	Lalonde, Raymond (M)	1500	J6W4J3
174	Lalonde, Liliane (F)	1500	
175	Kacem, Mohammed (M)	1510	J6W4J3
176	Kacem, Khadija (F)	1510	
177	Gagnon, Andrée (F)	1520	J6W4J3
178	Gagnon, Jean-Marc (M)	1520	
179	Gagnon, Alain (M)	1520	
180	Gallant, Séverin (M)	1520	
181	Forget, Célyne (F)	1530	J6W4J3
182	Forget, Jacques (M)	1530	
183	Lafrance, Muriel (F)	1540	J6W4J3
184	Lafrance, Léonard (M)	1540	
185	Héroux, Gilles (M)	1550	J6W4J3
186	Lafrance Héroux, Lorraine (F)	1550	
187	St-Louis, François (M)	1560	J6W4J3
188	St-Louis, Ghislaine (F)	1560	
189	Veilleux, Claudette (F)	1570	J6W4J3
190	Veilleux, Victor (M)	1570	
191	Légaré, Luc (M)	1580	J6W4J3
192	Légaré, Lionel (M)	1580	
193	Légaré, Lucille (F)	1580	
194	Légaré, André (M)	1580	
195	Héneault, Lucien (M)	1590	J6W4J3
196	Héneault, Raymonde (F)	1590	
197	Gaudette, Claire (F)	1600	J6W4J3
198	Gaudette, Pierre (M)	1600	
199	Johnson, Ida (F)	1610	J6W4J3
200	Johnson, Norman (M)	1610	
201	Boccinfuso, John (M)	1610	
202	Boccinfuso, Rose (F)	1610	
203	Vallé Gagnon, Monique (F)	1620	J6W4J3
204	Gagnon, Ghislain (M)	1620	
205	Beauregard, Sylvie (F)	1630	J6W4J3
206	Beauregard, Luc (M)	1630	
207	Ebacher, Fernand (M)	1640	J6W4J3
208	Ebacher, Micheline (F)	1640	
209	Ménard, Mireille (F)	1650	J6W4J3
210	Ménard, Sylvain (M)	1650	
211	Lachapelle, Jacqueline (F)	4780	JON1NO
212	Plouffe, Michel (M)	4790	JON1NO
213	Lapalme, Plouffe, Michele (F)	4790	
214	Reda, Norma (F)	4820	JON1NO
215	Reda, Frank (M)	4820	
216	Maurrissette, Rita (F)	4830	JON1NO
217	Maurrissette, Lionel (M)	4830	
218	VAillancourt, Danielle (F)	4840	JON1NO
219	Vaillancour, Jean (M)	4840	
220	Aupin, Lise (F)	4850	JON1NO
221	Aupin, Valmont (M)	4850	

RURAL/RURALE			electoral district/circonscription	URBAN/URBAINE		
N°	page		TERREBONNE	N°	page	
	N°	of/de		191	N° 2	of/de 2
polling division section de vote			certified certifié signature(s)-enumerator(s) / signature(s)-recenseur(s) Diane Pelletier / Francine St-Vincent	polling division section de vote		

F 303 **PRELIMINARY LIST OF ELECTORS**

8 5M-7-79

ELECTIONS CANADA

188544

LISTE PRÉLIMINAIRE DES ÉLECTEURS

This list of qualified electors for the polling division number as set out below was prepared for use at the pending federal election from information obtained at the enumeration and has been certified by the signature(s) below as to completeness and correctness so far as is possible.

La présente constitue la liste des électeurs de la section de vote dont le numéro apparaît plus bas préparée en vue de l'élection fédérale en cours d'après les renseignements recueillis lors du recensement. Le(s) recenseur(s) y a(ont) apposé sa(leur) signature, affirmant que cette liste est aussi complète et exacte que possible.

N°	DE BOURGCHEMIN		
1	Labelle, Serge (M)	885	JON1NO
2	Langlois, Sylvie (F)	885	"
3	Loignon, Rollande (F)	895	JON1NO
4	Loignon, Yvon (M)	895	"
5	Gagnon, Francoise (F)	905	JON1NO
6	Gagnon, Pierre-Paul (M)	905	"
7	Houle, Madeleine (F)	915	JON1NO
8	Houle, Réal (M)	915	"
9	Cyr, Gisèle (F)	965	JON1NO
10	Cyr, Paul-Edouard (M)	965	"
11	Charron, Carole (F)	975	JON1NO
12	Charron, Normand (M)	975	"
13	Gratton, Diane (F)	985	JON1NO
14	Gratton, Gilles (M)	985	"
15	Marchand, Diane (F)	995	JON1NO
16	Savage, Charles (M)	995	"
17	Berthelot, Ghyslaine (F)	1005	JON1NO
18	Ebacher, Marcel (M)	1005	"
19	Bédard, Claudette (F)	1015	JON1NO
20	Bédard, Marie-Rose (F)	1015	"
21	Provencal, Claude (M)	1015	"
22	Provencal, Jean (M)	1015	"
23	Betit, Carole (F)	1025	JON1NO
24	Betit, Daniel (M)	1025	"
25	Betit, Fernand (M)	1025	"
26	Betit, Gaetan (M)	1025	"
27	Betit, Rollande (F)	1025	"
28	Betit, Ronald (M)	1025	"
29	Thibeault, Gilles (M)	1045	JON1NO
30	Thibeault, Roseline (F)	1045	"
31	Allaire, Gilles (M)	1055	JON1NO
32	Allaire, Lise (F)	1055	"
33	Allaire, Serge (M)	1055	"
34	Langlois, Claude (M)	1065	JON1NO
35	Langlois, Madeleine (F)	1065	"
36	Langlois, Sylvie (F)	1065	"
37	Belhumeur, Céline (F)	1075	JON1NO
38	Belhumeur, Denis (M)	1075	"
39	Gravel, Claire (F)	1085	JON1NO
40	Gravel, Josée (F)	1085	"
41	Gravel, Pierre (M)	1085	"
42	Gignac, Jean-Claude (M)	880	JON1NO
43	Gignac, Louiselle (F)	880	"
44	Paquin, Michel (M)	890	JON1NO
45	Paquin, Nicole (F)	890	"
46	Desfossés, Linda (F)	900	JON1NO
47	Desfossés, Jean-Pierre (M)	900	JON1NO
48	Paradis, Denis (M)	960	JON1NO
49	Paradis, Francine (F)	960	"
50	Houde, André (M)	980	JON1NO
51	Rondeau, Ginette (F)	980	"
52	Bouchard, Gilberte (F)	1000	JON1NO
53	St-Pierre, Arthur (M)	1000	"
54	St-Pierre, Marc (M)	1000	"
55	St-Pierre, Stéphane (M)	1000	"
56	Paquette, Carole (F)	1010	JON1NO
57	Paquette, Claude (M)	1010	"
58	Dégarie, Manon (F)	1020	JON1NO
59	Francoeur, Yvon (M)	1020	"
60	Houle, Diane (F)	1030	JON1NO
61	Houle, Michel (M)	1030	"
62	Gagnon, Ghislain (M)	1040	JON1NO
63	Gagnon, Monique (F)	1040	"
64	Bergeron, Madeleine (F)	1050	JON1NO
65	Houle, Pierre (M)	1050	"
66	Pelletier, Ginette (F)	1060	JON1NO
67	Pelletier, Michel (M)	1060	"
68	Ouimet, Louise (F)	1070	JON1NO
69	Ouimet, Normand (M)	1070	"
70	Cerat, Armand (M)	1080	JON1NO
71	Cerat, Danielle (F)	1080	"
72	Cerat, Laflèche (M)	1080	"

N°	DE L'HERMITIERE		
73	Lambert, André (M)	885	JON1NO
74	Lambert, Francine (F)	885	"
75	Sciortino, Ginette (F)	895	JON1NO
76	Sciortino, Giuseppe (M)	895	"
77	Turgeon, Lise (F)	965	JON1NO
78	Turgeon, Michel (M)	965	"
79	Ouimet, Jeanne (F)	1005	JON1NO
80	Ouimet, Maurice (M)	1005	"
81	Ouimet, Sylvie (F)	1005	"
82	Jasmin, Jean (M)	1015	JON1NO
83	Pelletier, Madeleine (F)	1025	JON1NO
84	Pelletier, Rollande (F)	1025	"
85	Pelletier, Robert (M)	1025	"
86	Marsolais, Micheline (F)	1035	JON1NO
87	Marsolais, Normand (M)	1035	"
88	Renaud, Aline (F)	1045	JON1NO
89	Renaud, Marc (M)	1045	"
90	Renaud, Monique (F)	1055	JON1NO
91	Ladouceur, Roméo (M)	1055	"
92	Juteau, Lisane (F)	1065	JON1NO
93	White, Yves (M)	1065	"
94	Gaudet, Raymond (M)	1075	JON1NO
95	Gaudet, Suzanne (F)	1075	"
96	Belgiorno, Antonio (M)	1085	JON1NO
97	Belgiorno, Lise (F)	1085	JON1NO
98	Harland, Ronald (M)	880	JON1NO
99	Lacroix, Lisette (F)	880	"
100	Lévesque, André (M)	890	JON1NO
101	Lévesque, Lizelle (F)	890	"
102	Bélanger, Michel (M)	1020	JON1NO
103	Bélanger, Diane (F)	1020	"
104	Gaudette, Guy (M)	1030	JON1NO
105	Gaudette, Monique (F)	1030	"
106	Deschamps, Pierre (M)	1040	JON1NO
107	Deschamps, Ginette (F)	1040	"
108	Giguère, Yvon (M)	1050	JON1NO
109	Giguère, Yvette (F)	1050	"
110	Giguère, Martin (M)	1050	"
111	Allard, André (M)	1060	JON1NO
112	Allard, Lise (F)	1060	"
113	Desaulniers, Daniel (M)	1070	JON1NO
114	Desaulniers, Janine (F)	1070	"
115	Hébert, Jean-Claude (M)	1080	JON1NO
116	Hébert, Colette (F)	1080	"
117	Rocheleau, Chantal (F)	1090	JON1NO
118	Rocheleau, Jean-Jacques (M)	1090	"
119	Rocheleau, Nicole (F)	1090	"

RURAL/RURALE — N° — page N° of/de — polling division / section de vote

electoral district/circonscription: TERREBONNE

certified / certifié — signature(s)-enumerator(s) / signature(s)-recenseur(s): Lise Rouleau / Sylvie Lauzeau

URBAN/URBAINE — N° 192 — page N° 1 of/de 2 — polling division / section de vote

F 303 **PRELIMINARY LIST OF ELECTORS**

8 5M-7-79

ELECTIONS CANADA

188545

LISTE PRÉLIMINAIRE DES ÉLECTEURS

This list of qualified electors for the polling division number as set out below was prepared for use at the pending federal election from information obtained at the enumeration and has been certified by the signature(s) below as to completeness and correctness so far as is possible.

La présente constitue la liste des électeurs de la section de vote dont le numéro apparaît plus bas préparée en vue de l'élection fédérale en cours d'après les renseignements recueillis lors du recensement. Le(s) recenseur(s) y a(ont) apposé sa(leur) signature, affirmant que cette liste est aussi complète et exacte que possible.

N°			
	DE L'HERMITIERE (SUITE)		
120	Duchemin, Léon (M)	1100	JON1NO
121	Duchemin, Thérèse (F)	1100	"
122	Caubel, Denis (M)	1110	JON1NO
123	Caubel, Raymonde (F)	1110	"
	DE LOUVIGNY		
124	Perreault, Roger (M)	885	JON1NO
125	Perreault, Thérèse (F)	885	"
126	Bordeleau, Diane (F)	905	JON1NO
127	Bordeleau, Guy (M)	905	"
128	Gaudreau, Joceline (F)	915	JON1NO
129	White, Robert (M)	915	"
130	Morin, Louise (F)	925	JON1NO
131	Loignon, Robert (M)	925	"
132	Rinaldo, Carmélo (M)	935	JON1NO
133	Rinaldo, Lina (F)	935	"
134	Patenaude, Michelle (F)	945	JON1NO
135	Patenaude, Richard (M)	945	"
136	Lamy, Céline (F)	955	JON1NO
137	Lamy, Manon (F)	955	"
138	Lamy, Roméo (M)	955	"
139	Gélinas, Alain (M)	965	JON1NO
140	Gélinas, Marcel (M)	965	"
141	Gélinas, Marie (F)	965	"
142	Ross, Firmin (M)	975	JON1NO
143	Ross, Marlyn (F)	975	"
144	Antonitti, Carmélina (F)	985	JON1NO
145	Tétrault, Pierre (M)	985	"
146	Dipatria, Donat (M)	995	JON1NO
147	Dipatria, Jocelyne (F)	995	"
148	Lepage, André (M)	1005	JON1NO
149	Lepage, Denise (F)	1005	"
150	Lapointe, Danielle (F)	1015	JON1NO
151	Lapointe, Denise (F)	1015	"
152	Lapointe, Jacques (M)	1015	"
153	Desrochers, Luc (M)	1025	JON1NO
154	Lacasse, Sylvie (F)	1025	"
155	Marcoux, Christiane (F)	1035	JON1NO
156	Marcoux, René (M)	1035	"
157	Deschênes, Daniel (M)	1045	JON1NO
158	Deschênes, Huguette (F)	1045	"
159	Deschênes, Nathalie (F)	1045	"
160	Côté, Louise (F)	1065	JON1NO
161	Côté, Michel (M)	1065	"
162	St-Jean, Michel (M)	1075	JON1NO
163	St-Jean, Fleurette (F)	1075	"
164	St-Jean, Pierre (M)	1075	"
165	St-Jean, Yves (M)	1075	"
166	St-Jean, Guy (M)	1075	"
167	Tremblay, Christiane (F)	1085	JON1NO
168	Tremblay, Jean (M)	1085	"
169	Guillemette, Alain (M)	880	JON1NO
170	Chagnon, Céline (F)	880	"
171	Gagnon, André (M)	890	JON1NO
172	Gagnon, Lise (F)	890	"
173	Thibault, Lise (F)	900	JON1NO
174	Thibault, Réjean (M)	900	"
175	Bastien, Françoise (F)	910	JON1NO
176	Bastien, Yves (M)	910	"
177	D'Amour, Jean-Yves (M)	930	JON1NO
178	D'Amour, Micheline (F)	930	"
179	Parent, Michel (M)	940	JON1NO
180	Parent, Micheline (F)	940	"
181	Bélisle, Lucille (F)	950	JON1NO
182	Bélisle, Robert (M)	950	"
183	Rivest, Conrad (M)	970	JON1NO
184	Rivest, Francine (F)	970	"
185	Charette, Mario (M)	980	JON1NO
186	Charette, Sylvie (F)	980	"
187	Bsilis, Laudy (F)	990	JON1NO
188	Bsilis, Mouaffak (M)	990	"
189	Mérineau, Nicole (F)	1000	JON1NO
190	Mérineau, Richard (M)	1000	"
191	Doherty, Claudette (F)	1010	JON1NO
192	Doherty, Patrick (M)	1010	"
193	Fournier, Michel (M)	1020	JON1NO
194	Fournier, Nicole (F)	1020	"
195	Lavoie, Huguette (F)	1030	JON1NO
196	Lavoie, Réal (M)	1030	"
197	Guillemette, Suzanne (F)	1040	JON1NO
198	Campagna, Yvon (M)	1040	"
199	Gaudreau, Diane (F)	1050	JON1NO
200	Gaudreau, Johanne (F)	1050	"
201	Gaudreau, Pierre (M)	1050	"
202	Aucoin, Fernande (F)	1060	JON1NO
203	Aucoin, Yvon (M)	1060	"
204	Lehoux, Ghislaine (F)	1070	JON1NO
205	Lehoux, Robert (M)	1070	"
206	Dion, Colette (F)	1080	JON1NO
207	Dion, Lionel (M)	1080	"
208	Grimard, Yvette (F)	1080	"
	DE ROCBERT		
209	Daoust, Carole (F)	4745	JON1NO
210	Daoust, Serge (M)	4745	"
211	Marin, Denis (M)	4755	JON1NO
212	Marin, Michel (M)	4755	"
213	Marin, Rita (F)	4755	"
214	Marin, Stéphane (M)	4755	"
215	Forget, Lise (F)	4765	JON1NO
216	Forget, Pierre (M)	4765	"
217	Proulx, Liette (F)	4775	JON1NO
218	Proulx, Michel (M)	4775	"
219	Nourry, Jules (M)	4785	JON1NO
220	Nourry, Yolande (F)	4785	"
221	Sinanoglu, Edouard (M)	4795	JON1NO
222	Sinanoglu, Parseh (M)	4795	"
223	Sinanoglu, Seta (F)	4795	"
224	Robitaille, Diane (F)	4805	JON1NO
225	Robitaille, Yves (M)	4805	"
226	Milton, Céline (F)	4815	JON1NO
227	Milton, Robert (M)	4815	"
228	Dufresne, Jeannine (F)	4825	JON1NO
229	Dufresne, Maurice (M)	4825	"

RURAL/RURALE			electoral district/circonscription	URBAN/URBAINE		
N°	page		TERREBONNE	N°	page	
	N°	of/de		192	N° 2	of/de 2
polling division section de vote			certified certifié signature(s)-enumerator(s) / signature(s)-recenseur(s)	polling division section de vote		

188546

F 303 **PRELIMINARY LIST OF ELECTORS**

8 5M 7-79

ELECTIONS CANADA

LISTE PRÉLIMINAIRE DES ÉLECTEURS

This list of qualified electors for the polling division number as set out below was prepared for use at the pending federal election from information obtained at the enumeration and has been certified by the signature(s) below as to completeness and correctness so far as is possible

La présente constitue la liste des électeurs de la section de vote dont le numéro apparaît plus bas préparée en vue de l'élection fédérale en cours d'après les renseignements recueillis lors du recensement. Le(s) recenseur(s) y a(ont) apposé sa(leur) signature, affirmant que cette liste est aussi complète et exacte que possible.

N°			
	De Grandchamps		
1	Bernard, Thérèse (F)	1015	JON1NO
2	Hunt, Robert (M)	1025	JON1NO
3	Hunt, Suzanne (F)	1025	
4	Lemay Paquette, Angeline(F)	1035	
5	Paquette, Lucien (M)	1035	JON1NO
6	Leblanc, Monique (F)	1045	JON1NO
7	Leblanc, Gilbert (M)	1045	
8	Boyer, Johanne (F)	1055	JON1NO
9	Houle, Georges (M)	1055	
10	Fournier, Suzanne (F)	1055	
11	Viger, André (M)	1065	JON1NO
12	Viger, Diane (F)	1065	
13	Pouliot, Carole (F)	1075	JON1NO
14	Pouliot, René (M)	1075	
15	Vanier, Simonne (F)	1085	JON1NO
16	Landreville, Lise (F)	1085	
17	Landreville, Marcel (M)	1085	
18	Pouliot, Vincent (M)	1095	JON1NO
19	Pouliot, Mariette (F)	1095	
20	Tremblay, Isabelle (F)	1105	JON1NO
21	Tremblay, Huguette (F)	1105	
22	Tremblay, Réal (M)	1105	
23	Valade, Yvon (M)	1155	JON1NO
24	Valade, Lorette (F)	1155	
25	Lajeunesse, Hélène (F)	1165	JON1NO
26	Lajeunesse, Serge (M)	1165	
27	Coté, Lorette (F)	1175	JON1NO
28	Coté, Richard (M)	1175	
29	Coté, Lise (F)	1175	
30	Coté, Gaétan (M)	1175	
31	Frechette, Solange (F)	870	JON1NO
32	Frechette, Marcel (M)	870	
33	Frechette, Ginette (F)	870	
34	Farly, Michel (M)	880	JON1NO
35	Farly, Mariette (F)	880	
36	Veilleux, Céline (F)	890	JON1NO
37	Veilleux, Bruno (M)	890	
38	Bureau, Gilles (M)	890	
39	Veilleux, Micheline (F)	900	JON1NO
40	Veilleux, Ernest (M)	900	
41	Lemarbre, Claude (M)	910	JON1NO
42	Lemarbre, Hélène (F)	910	
43	Poulin, Michel (M)	920	JON1NO
44	Poulin, Guy (M)	920	
45	Daunais Poulin, Rita (F)	920	
46	Laporte, Pierre (M)	930	JON1NO
47	Laporte, Marie-Marthe(F)	930	
48	Dussault, Christian (M)	940	JON1NO
49	Gaudreault, Micheline(F)	940	
50	Bissonnette, Gustave (M)	950	JON1NO
51	Bissonnette, Mariana (F)	950	
52	Bissonnette, Bernard (M)	950	
53	Cloutier, Marcel (M)	960	JON1NO
54	Tardif, Ginette (F)	960	
55	Cloutier, France (F)	960	
56	Besner, Pierre (M)	970	JON1NO
57	Besner, Elise (F)	970	
58	Besner, Daniele (F)	970	
59	Tamaro, Henri (M)	980	JON1NO
60	Tamaro, Louise (F)	980	
61	Moisan, Danielle (F)	1000	JON1NO
62	Moisan, Herman (M)	1000	JON1NO
63	Paris, Gaston (M)	1010	JON1NO
64	Morel, Gilles (M)	1020	JON1NO
65	Dagenais, Micheline (F)	1050	JON1NO
66	Dagenais, Claude (M)	1050	
67	Verner, Réal (M)	1060	JON1NO
68	Beaudoin Verner, Armande(F)	1060	
69	Carier, Jean-Guy (M)	1070	JON1NO
70	Leblanc, Francine (F)	1070	
71	Trottier, Caroline (F)	1090	JON1NO
72	Morris, Marjorie (F)	1090	
73	Trottier, Denis (M)	1090	
74	Doucet, Denis (M)	1100	JON1NO
75	Doucet, René (M)	1100	
76	Doucet, Carmen (F)	1100	
77	Boisvert, Lucille (F)	1110	JON1NO
78	Boisvert, Jean-Paul (M)	1110	
79	Dusablon, Raymonde (F)	1120	JON1NO
80	Dusablon, Daniel (M)	1120	
81	Dorval, Yvon (M)	1130	JON1NO
82	Dorval, Lucie (F)	1130	
83	Michaud, Gilles (M)	1150	JOn1NO
84	Michaud, Huguette (F)	1150	JON1NO
85	Riccio, Jean (M)	1160	JON1NO
86	Riccio, Gisele (F)	1160	
87	Riccio, Daniel (M)	1160	
88	Riccio, Gino (M)	1160	
89	Riccio, Sylvia (F)	1160	
90	Leblanc, Marcel (M)	1170	JON1NO
91	Leblanc, Isabelle (F)	1170	
92	Leblanc, Lucille (F)	1170	
93	Leblanc, Sylvain (M)	1170	
	(RUE) De Noyan		
94	Liboiron, Serge (M)	1091	JON1NO
95	Bolduc, Jocelyne (F)	1091	
96	Michaud, Valmont (M)	1095	JON1NO
97	Valois, Gabrielle (F)	1105	JON1NO
98	Coté, Elie-Marie (M)	1105	
99	Cafaro, Tony (M)	1107	JON1NO
100	Cafaro, Josée (F)	1107	
101	Gonthier, Suzanne (F)	1115	JON1NO
102	Gonthier, Yvan (M)	1115	
103	Hevey, Réal (M)	1125	JON1NO
104	Hevey, Carole (F)	1125	
105	Grenier, Michel (M)	1127	JON1NO
106	Grenier, Yvonne (F)	1127	
107	Brabant, Francine (F)	1129	JON1NO
108	Brabant, Richard (M)	1129	
109	Camarda, Filippo (M)	1131	JON1NO
110	Camarda, Rita (F)	1131	
111	Duquette, Raymond (M)	1133	JOn1NO
112	Duquette, Guylaine (F)	1133	
113	Lacroix, Marc (M)	1135	JON1NO
114	Verner Lacroix, Josée(F)	1135	
115	Paquette, Francois(M)	1139	JON1NO
116	Paquette, Marielle (F)	1139	
117	Pilotte, Réal (M)	1139	
118	Pilotte, Elmire (F)	1139	
119	Paradis, Jacques (M)	1070	JON1NO
120	Paradis, Rolande (F)	1070	
121	Lapierre, Monique (F)	1074	JON1NO

RURAL/RURALE			electoral district/circonscription	URBAN/URBAINE		
N°	page		TERRREBONNE	N°	page	
	N°	of/de		193	N° 1	of/de 2
polling division section de vote			certified certifié signature(s)-enumerator(s) / signature(s)-recenseur(s) Hélène Lamy / Rachel Poulin	polling division section de vote		

188547

F 303 **PRELIMINARY LIST OF ELECTORS**

8 5M 7-79

ELECTIONS CANADA

LISTE PRÉLIMINAIRE DES ÉLECTEURS

This list of qualified electors for the polling division number as set out below was prepared for use at the pending federal election from information obtained at the enumeration and has been certified by the signature(s) below as to completeness and correctness so far as is possible.

La présente constitue la liste des électeurs de la section de vote dont le numéro apparaît plus bas préparée en vue de l'élection fédérale en cours d'après les renseignements recueillis lors du recensement. Le(s) recenseur(s) y a(ont) apposé sa(leur) signature, affirmant que cette liste est aussi complète et exacte que possible.

N°			
	De Noyan		
122	Lévesque, Diane (F)	1080	JON1NO
123	Lévesque, Gilles (M)	1080	
124	Pelletier, Suzanne (F)	1084	JON1NO
125	Pelletier, Marcel (M)	1084	
126	Pelletier, Stéphan (M)	1084	
127	Latendresse, Pierrette(F)	1094	JON1NO
128	Lanthier, Jean (M)	1100	JON1NO
129	Houde Lanthier, Louise(F)	1100	
130	Trottier, Yvon (M)	1110	JON1NO
131	Trottier, Françoise (F)	1110	
132	Le Bouthiller,Réjeanne(F)	1114	JON1NO
133	Le Bouthiller, Michel (M)	1114	
134	Genereux, Claire (F)	1120	JON1NO
135	Genereux, Robert (M)	1120	
136	Bénard, Micheline (F)	1124	JON1NO
137	Bénard, André (M)	1124	
138	Gravel, Francine (F)	1130	JON1NO
139	Gravel, Jacques (M)	1130	
140	Ferraris, Lucie (F)	1140	JON1NO
141	Ferraris, Monique (F)	1140	
142	Ferraris, Mario (M)	1140	
143	Pelletier, Lyne (F)	1144	JON1NO
144	Pelletier, Alain (M)	1144	
145	Pelletier, Diane (F)	1144	
146	Pelletier, Nicole (F)	1144	
147	Pelletier, André (M)	1144	
148	Charrette, Lynda (F)	1148	JON1NO
149	Charrette, Réal (M)	1148	
150	Bayard, André (M)	1150	JON1NO
151	Bayard, Michele (F)	1150	
152	Claveau, Gilles (M)	1154	JON1NO
153	Claveau, Andrée (F)	1154	
	Des Aulnets		
154	Leblanc, Claude (M)	4725	JON1NO
155	Leblanc, Michelle (F)	4725	
156	Zorbas, Kalliopi (F)	4735	JON1NO
157	Zorbas, Eugenie (F)	4735	
158	Zorbas, Panayiotis (M)	4735	
159	Coulombe, Pierrette (F)	4745	JON1NO
160	Coulombe, Serge (M)	4745	
161	Lefebvre, Jean (M)	4765	JON1NO
162	Lefebvre, Jacqueline (F)	4765	
163	Monette, Jacques (M)	4775	JON1NO
164	Monette, Nicole (F)	4775	
165	Duguay, Jean-Claude(M)	4785	JON1NO
166	Duguay, Monique (F)	4785	
167	Morin, Marcel (M)	4795	JON1NO
168	Morin, Lise (F)	4795	
169	Poulin, Rachel (F)	4805	JON1NO
170	Poulin, Ronald (M)	4805	
171	Savard, Pierre (M)	4815	JON1NO
172	Bernier, Micheline (F)	4815	
173	Uson, Roger (M)	4825	JON1NO
174	Uson, Yolande (F)	4825	
175	Cusson, Gérard (M)	4835	JON1NO
176	Cusson, Carmen (F)	4835	
177	Turgeon, Chantal (F)	4840	JON1NO
178	Turgeon, Gilles (M)	4840	
179	Patenaude, Clément (M)	4845	JON1NO
180	Patenaude, Ginette (F)	4845	
181	St-Denis, Hélène (F)	4855	JON1NO
182	St-Denis, Marcel (M)	4855	
183	Pozzobon, Nino (M)	4720	JON1NO
184	St-Onge, Pozzobon, Jocelyne (F)	4720	
185	Auger, Alain (M)	4730	JON1NO
186	Auger, Ginette (F)	4730	
187	Karsenty, Bernard (M)	4740	JON1NO
188	Karsenty, Jeannine (F)	4740	
189	Bergeron, Micheline (F)	4750	JON1NO
190	Bergeron, Serge (M)	4750	
191	Godbout, André (M)	4760	JON1NO
192	Morin, Gérard (M)	4770	JON1NO
193	Morin, Gabrielle (F)	4770	
194	Morin, Melvin (M)	4770	
195	Anctil, Gracielle (F)	4780	JON1NO
196	Anctil, Gilles (M)	4780	
197	Brazeau, Johanne (F)	4790	JON1NO
198	Brazeau, Daniel (M)	4790	
199	Cardinal, Jean (M)	4800	JON1NO
200	Cardinal, Jacques (M)	4800	
201	Cardinal, Lisette (F)	4800	
202	Passmore, Sherill (F)	4810	JON1NO
203	Passmore, Gordon (M)	4810	
204	Clément, Alain (M)	4820	JON1NO
205	Clément,Carole (F)	4820	
206	Lindsay, Suzanne (F)	4850	JON1NO
207	Lindsay, Michel (M)	4850	
208	Dore, Lise (F)	4860	JON1NO
209	Dore, Marcel (M)	4860	

RURAL/RURALE			URBAN/URBAINE
N°	page		N° 193
	N°	of/de	page N° 2 of/de 2
polling division section de vote			polling division section de vote

electoral district/circonscription: TERREBONNE

certified certifié — signature(s) enumerator(s) / signature(s)-recenseur(s)

188548

F 303 **PRELIMINARY LIST OF ELECTORS**

8 5M-7-79

ELECTIONS CANADA

LISTE PRELIMINAIRE DES ÉLECTEURS

This list of qualified electors for the polling division number as set out below was prepared for use at the pending federal election from information obtained at the enumeration and has been certified by the signature(s) below as to completeness and correctness so far as is possible.

La présente constitue la liste des électeurs de la section de vote dont le numéro apparaît plus bas préparée en vue de l'élection fédérale en cours d'après les renseignements recueillis lors du recensement. Le(s) recenseur(s) y a(ont) apposé sa(leur) signature, affirmant que cette liste est aussi complète et exacte que possible.

N°		
	BOUL. DE HAUTEVILLE J0N1N0	
1	Broeckaert, Carole (F)	4720
2	Broeckaert, Léo Junior (M)	4720
3	Thompson, Jeannine (F)	4730
4	Thompson, Robert (M)	4730
5	Masfrand, Anne-Marie (F)	4735
6	Masfrand, Bernard (M)	4735
7	Francoeur, Eugène (M)	4740
8	Anctil, Marielle (F)	4740
9	Walter, Claude (M)	4750
10	Lallier, Nicole (F)	4755
11	Lallier, Réjean (M)	4755
12	Forgione, Giovanni (M)	4760
13	Forgione, Filomena (F)	4760
14	Bourdages, Linda (F)	4765
15	Bourdages, André (M)	4765
16	Bourdages, Marcelle (F)	4765
17	Bourdages, Alcide (M)	4765
18	Marsolais Bergeron, Hélène (F)	4770
19	Marsolais, Serge (M)	4770
20	Lafond, Jeannine (F)	4775
21	Lafond, Camille (M)	4775
22	Luis, Joao (M)	4780
23	Racine, Jocelyne (F)	4790
24	Racine, Daniel (M)	4790
25	Simard, Stéphane (M)	4795
26	Simard, Martin (M)	4795
27	Simard, Henri (M)	4795
28	Simard, Fleurette (F)	4795
29	Vaillancourt, Nancy (F)	4800
30	Vaillancourt, Danielle (F)	4800
31	Vaillancourt, Gilles (M)	4800
32	Desrosiers, Mireille (F)	4805
33	Desrosiers, Jean-Jacques (M)	4805
34	Tremblay, Cécile (F)	4810
35	Tremblay, Jean-Pierre (M)	4810
36	Lallier, Marthe (F)	4815
37	Forest, Maurice (M)	4815
38	Denis, Benoit (M)	4820
39	Denis, René (M)	4820
40	Denis, Cécile (F)	4820
41	Denis, Roger (M)	4820
42	Blais, Sylvie (F)	4830
43	Blais, Marie-Claire (F)	4830
44	Blais, Henri (M)	4830
45	Massé, Chantal (F)	4840
46	Massé, Gérald (M)	4840
47	Racette, Michel (M)	4845
48	Nadon, Jean-Claude (M)	4850
49	Nadon, Lise (F)	4850
50	Desrochers, Mariette (F)	4855
51	Desrochers, Bernard (M)	4855
52	Moreau, Denise (F)	4865
53	Moreau, Philibert (M)	4865
54	Chabot, Jasmine (F)	4880
55	Chabot, Rémi (M)	4880
56	Sarrazin, Monique (F)	4890
57	Sarrazin, Louis-Philippe (M)	4890
58	Miron, Sylvain (M)	4900
59	Balzan, Maureen (F)	4900
60	Balzan, Dominic (M)	4900
61	Poulin, Roch (M)	4905
62	Poulin, Yola (F)	4905
63	Poulin, Roch Junior (M)	4905
64	Poulin, Anne (F)	4905
65	Cavanagh, Justine (F)	4910
66	Cavanagh, André (M)	4910
67	Houle, Yvon (M)	4910 A
68	Tessier, Martine (F)	4910 A
69	Pelletier, Louise (F)	4915
70	Pelletier, Bertrand (M)	4915
71	Léveillé, Daniel (M)	4920
72	Léveillé, Francine (F)	4920
73	Léveillé, Thérèse (F)	4920
74	Léveillé, Jacques (M)	4920
75	Brais, Lise (F)	4925
76	Brais, Jacques (M)	4925
	CHEMIN GASCON J0N1N0	
77	Lavoie, Denis (M)	1525
78	Thériault Lavoie, Laetitia (F)	1525
79	Crevier, Jacques (M)	1545
80	Leroux, Christiane (F)	1545
81	Fortin, Claude (M)	1547
82	Fortin, Dany (F)	1547
83	Paquette, Hervé (M)	1575
84	Paquette, Gilberte (F)	1575
85	Paquette, Ginette (F)	1575
86	Plouffe, Daniel (M)	1575
87	Gingras, Françoise (F)	1580
88	Gingras, Jacques (M)	1580
89	Gingras, Alain (M)	1580
90	Rivet, Rollande (F)	1600
91	Rivet, Marcel (M)	1600
92	Pilette, Philippe (M)	1600 A
93	Lapierre, Anne (F)	1600 A
94	Lord, Noëlla (F)	1600 B
95	Lord, Christian (M)	1600 B
96	Nardozza, Reynald (M)	1670
97	Nardozza, Jeannine (F)	1670
98	Noël, Jean (M)	1700
99	Noël, Lilianne (F)	1700
100	Noël, Chantal (F)	1700
	CHEMIN GASCON J6W3L5	
101	Puchot, Roger (M) C.P. 11	1810
102	Puchot, Lucienne (F) C.P. 11	1810
	CHEMIN GASCON J0N1N0	
103	Boudreault, Gilbert (M)	1960
104	Côté, Rosiane (F)	1960
	DE BEAUBASSIN J0N1N0	
105	Charbonneau, Ginette (F)	4335
106	Charbonneau, Robert (M)	4335
107	Provencher, Pierre (M)	4336

RURAL/RURALE			electoral district/circonscription	URBAN/URBAINE		
N°	page		TERREBONNE	N°	page	
	N°	of/de		194	N° 1	of/de 4
polling division section de vote			certified certifié signature(s)-enumerator(s)/signature(s)-recenseur(s) Elise Besner / Suzanne Bourbonnais	polling division section de vote		

188549

F 303 **PRELIMINARY LIST OF ELECTORS**

8 5M 7 79

ELECTIONS CANADA

LISTE PRÉLIMINAIRE DES ÉLECTEURS

This list of qualified electors for the polling division number as set out below was prepared for use at the pending federal election from information obtained at the enumeration and has been certified by the signature(s) below as to completeness and correctness so far as is possible.

La présente constitue la liste des électeurs de la section de vote dont le numéro apparaît plus bas préparée en vue de l'élection fédérale en cours d'après les renseignements recueillis lors du recensement. Le(s) recenseur(s) y a(ont) apposé sa(leur) signature, affirmant que cette liste est aussi complète et exacte que possible.

N°		
	DE BEAUBASSIN JON1NO	
108	Côté, Lili-Anne (F)	4336
109	Quevillon, Geneviève (F)	4340
110	Sarault, Normand (M)	4340
111	Leduc, Serge (M)	4343
112	Leduc, Lorraine (F)	4343
113	Campagna, Marc (M)	4351
114	Proulx, Danielle (F)	4351
115	Bénard, André (M)	4359
116	Trudel, Nicole (F)	4359
117	Roy, Lise (F)	4360
118	Duguay, Gilles (M)	4360
119	Laframboise, France (F)	4367
120	Bertrand, Pierre (M)	4367
121	Mac Ewan, John (M)	4370
122	Mac Ewan, Glenda (F)	4370
123	Robitaille, Danielle (F)	4390
124	Robitaille, Théogène (M)	4390
125	Corriveau, Daniel (M)	4391
126	Corriveau, Lucie (F)	4391
127	Beaudoin, Michel (M)	4399
128	Lagueux, Raymonde (F)	4399
129	Denis, Francis (M)	4400
130	Denis, Marie-Paule (F)	4400
131	Denis, Guy (M)	4400
132	Henderson, Johanne (F)	4407
133	Lacas, Denis (M)	4407
134	Cunningham, Daniel (M)	4410
135	Lafontaine, Renée (F)	4410
136	Forget, Claude (M)	4415
137	Forget, Gisèle (F)	4415
138	Mongeau, Michel (M)	4416
139	Bousquet Mongeau, Martine (F)	4416
140	Denis, Danielle (F)	4420
141	Varin, Pierre (M)	4420
	DE BOURG ROYAL JON1NO	
142	Cenicolla, Pasquale (M) Apt. 1A	4730
143	Cenicolla, Lina (F) Apt. 1A	4730
144	Cenicolla, Sirena (F) Apt. 1A	4730
145	L'Heureux, Daniel (M) Apt. 2	4730
146	Bibeau, Michel (M) Apt. 3	4730
147	Rouleau, Céline (F) Apt. 3	4730
148	Bouthillier, Robert (M)	4740
149	Bouthillier, Monique (F)	4740
150	Mercier, Jean (M)	4750
151	Fleury, Ginette (F)	4750
152	Garceau, Elyse (F)	4760
153	Garceau, Jean (M)	4760
154	Lafrance, Odette (F)	4770
155	Lafrance, Pierre (M)	4770
156	Froment Lupien, Sylvia (F)	4780
157	Lupien, Pierre-Paul (M)	4780
158	Sénéchal, André (M)	4790
159	Sénéchal, Odette (F)	4790
160	Sénéchal, Pierre (M)	4790
161	Perreault, Diane (F)	4800
162	Perreault, Raymond (M)	4800
163	Laderoute, Rose (F)	4830
164	Forget, Donald (M)	4830
165	Forget, Pauline (F)	4830
166	Forget, Louis (M)	4830
167	Leclerc, Gilles (M)	4844
168	Picard Leclerc, Ginette (F)	4844
169	Beaudry, Pierre (M)	4850
170	Beaudry Lagarde, Marie-Josée (F)	4850
171	Ducharme, Robert (M)	4900
172	Ducharme, Thérèse (F)	4900
173	Ducharme, Michel (M)	4900
174	Jarry, Yves (M)	4900
175	Pitre, Reine (F)	4900
176	Oostdyke, Louise (F)	4910
177	Oostdyke, Lise (F)	4910
178	Oostdyke, Robert (M)	4910
	DE BOYVINET JON1NO	
179	De Lachevrotière, Bertrande (F)	1190
180	De Lachevrotière, Jean-Marc (M)	1190
181	Knight, Irvin (M)	1200
182	Knight, Norma (F)	1200
183	Côté, Ginette (F)	1210
184	Bourget, Jean-Guy (M)	1210
185	Corbeil, Philippe (M)	1215
186	Corbeil, Hélène (F)	1215
187	Corbeil, Claude (M)	1215
188	Laine, Charles (M)	1220
189	Laine, Evelyne (F)	1220
190	Brabant, Francine (F)	1225
191	Brabant, Pierre (M)	1225
192	Forcier, Bernard (M)	1230
193	Forcier, Jeannine (F)	1230
194	England, Georges (M)	1235
195	England, Huguette (F)	1235
196	England, Alain (M)	1235
197	England, Nancy (F)	1235
	DE GRANDCHAMPS JON1NO	
198	Brodeur, Florence (F)	1180
199	Brodeur, Jacques (M)	1180
200	Boucher, Monique (F)	1190
201	Boucher, Alain (M)	1190
202	Lepage, Louise (F)	1195
203	Lepage, Michel (M)	1195
204	Pedneault, François (M)	1200
205	Pedneault, Rachel (F)	1200
206	Baiamonte, Lina (F)	1205
207	Baiamonte, Antonio (M)	1205
208	Longpré, Mireille (F)	1210
209	Longpré, Jean-Marc (M)	1210
210	Gurd, Andrew (M)	1215
211	Gurd, Angéla (F)	1215
212	Bérard, Réal (M)	1220
213	Lessard, Yolande (F)	1220
214	Ouellette, Christian (M)	1220
215	Bélanger, Michel (M)	1224
216	Genesse Bélanger, Micheline (F)	1224
217	Bélanger, Mireille (F)	1225

RURAL/RURALE			electoral district/circonscription	URBAN/URBAINE		
N°	page N°	of/de	TERREBONNE	N° 194	page N° 2	of/de 4
polling division section de vote			certified certifié — signature(s)-enumerator(s) / signature(s)-recenseur(s): Elsie Lesner / Suzanne Bourbonnais	polling division section de vote		

188881

F 303 **PRELIMINARY LIST OF ELECTORS**

8 5M 7-79

ELECTIONS CANADA

188550

LISTE PRÉLIMINAIRE DES ÉLECTEURS

This list of qualified electors for the polling division number as set out below was prepared for use at the pending federal election from information obtained at the enumeration and has been certified by the signature(s) below as to completeness and correctness so far as is possible.

La présente constitue la liste des électeurs de la section de vote dont le numéro apparaît plus bas préparée en vue de l'élection fédérale en cours d'après les renseignements recueillis lors du recensement. Le(s) recenseur(s) y a(ont) apposé sa(leur) signature, affirmant que cette liste est aussi complète et exacte que possible.

N°		
	DE GRANDCHAMPS JON1NO	
218	St-Pierre, Jacques (M)	1225
219	Sylvestre, Jean-Guy (M)	1235
220	Sylvestre, Lucille (F)	1235
221	Perreault, Claudette (F)	1240
222	Perreault, Jean-Yves (M)	1240
223	Turgeon, Serge (M)	1250
224	Turgeon, Francine (F)	1250
	DE LAPOTERIE JON1NO	
225	Desjardins, Denis (M)	1175
226	Desjardins, Claire (F)	1175
227	Desjardins, Bernard (M)	1175
228	Asselin, Germain (M)	1185
229	Asselin, Diane (F)	1185
230	Harton, Guy (M)	1190
231	Harton, Louise (F)	1190
232	Lécuyer, Jean-Pierre (M)	1195
233	Despatis, Marie-France (F)	1195
234	Larivière, Pierre (M)	1200
235	Larivière, Flora (F)	1200
236	Chabot, Lucienne (F)	1205
237	Chabot, Alyre (M)	1205
238	Sigouin, Linda (F)	1210
239	Béland, Nathalie (F)	1210
240	Béland, Francis (M)	1210
241	Béland, Rolland (M)	1210
242	Béland, Jeannine (F)	1210
243	Direnzo, Antoinette (F)	1215
244	Direnzo, Dominico (M)	1215
245	Sauvageau, Gilles (M)	1220
246	Sauvageau, Carmen (F)	1220
247	Sauvageau, Manon (F)	1220
248	Perno, Michel (M)	1225
249	Perno, Claudette (F)	1225
250	Perno, Normand (M)	1225
	DE L'ETANG JON1NO	
251	Loignon, Simone (F)	4800
252	Loignon, Jean-Baptiste (M)	4800
253	Gagnon, Manon (F)	4900
254	Raymond, Robert (M)	4900
255	Asselin, Gérald (M)	4910
256	Céré Asselin, Danielle (F)	4910
257	Boily, Rodrigue (M)	4920
258	Boily, Manon (F)	4920
259	Boily, Patrice (M)	4920
260	Boily, Anita (F)	4920
261	Boily, Maurice (M)	4920
262	Boily, Jean-Maurice (M)	4930
263	Boily, Céline (F)	4930
	DE MARTIGNON JON1NO	
264	Guertin, Claude (M)	1190
265	Guertin, Colette (F)	1190
266	Léonard, Pierre (M)	1195
267	Léonard, Diane (F)	1195
268	Dufort, Paul (M)	1200
269	Dufort, Francine (F)	1200
270	Lesage, Jacqueline (F)	1200
271	Bendes, Martin (M)	1205
272	Bendes, Louise (F)	1205
273	Boudreault, Claude (M)	1210
274	Boudreault, Réjean (M)	1210
275	Boudreault, Lucette (F)	1210
276	Boudreault, Linda (F)	1210
277	Baldino, Carmine (M)	1215
278	Hayes, Yolande (F)	1220
279	Hayes, Jean (M)	1220
280	D'Amour, Michel (M)	1225
281	D'Amour, Diane (F)	1225
282	Paré, Jocelyne (F)	1230
283	Paré, André (M)	1230
284	Tremblay, Rémi (M)	1235
285	Tremblay, Claudette (F)	1235
	DE NOYAN JON1NO	
286	Leclerc, Denise (F)	1170
287	Charbonneau, Jean-Pierre (M)	1180
288	Charbonneau, Pierrette (F)	1180
289	Maltais, Christine (F)	1185
290	Girard, Gilles (M)	1185
291	Beauchamp, Marcel (M)	1190
292	Beauchamp, Gilberte L. (F)	1190
293	Lanteigne, Gaston (M)	1195
294	Lanteigne, Diane (F)	1195
295	Charbonneau, Normand (M)	1200
296	Charbonneau, Alice (F)	1200
297	Lacombe, Guylaine (F)	1200
298	Bureau, Claude (M)	1205
299	Loignon, Michel (M)	1210
300	Gauthier, Christine (F)	1210
301	Sauvageau, Thérèse (F)	1215
302	Paré, Jules (M)	1215
303	Cyr, Emma (F)	1220
304	Cyr, Gilles (M)	1220
305	Cyr, Ginette (F)	1220
306	Bégin, Gérald (M)	1225
307	Bégin Comtois, Diane (F)	1225
308	Gervais, Guy (M)	1230
309	Gervais, Rita (F)	1230
	DE ROQUETAILLADE JON1NO	
310	Boismenu, Louise (F)	1190
311	Boismenu, Jean (M)	1190
312	Bergeron, Pierre (M)	1195
313	Bergeron, Louise (F)	1195
314	Bergeron, Michel (M)	1195
315	Desjardins, Pierre (M)	1200
316	Marsolais, Jocelyne (F)	1200
317	Lesage, Serge (M)	1205
318	Lesage, Carole (F)	1205
319	Léonard, Lucie (F)	1210

RURAL/RURALE			electoral district/circonscription	URBAN/URBAINE		
N°	page		TERREBONNE	N°	page	
	N°	of/de		194	N° 3	of/de 4
polling division section de vote			certified certifié signature(s)-enumerator(s) / signature(s)-recenseur(s) Elise Besner / Suzanne Bourbonnais	polling division section de vote		

188551

F 303 **PRELIMINARY LIST OF ELECTORS**

8 5M-7-79

ELECTIONS CANADA

LISTE PRÉLIMINAIRE DES ÉLECTEURS

This list of qualified electors for the polling division number as set out below was prepared for use at the pending federal election from information obtained at the enumeration and has been certified by the signature(s) below as to completeness and correctness so far as is possible.

La présente constitue la liste des électeurs de la section de vote dont le numéro apparaît plus bas préparée en vue de l'élection fédérale en cours d'après les renseignements recueillis lors du recensement. Le(s) recenseur(s) y a(ont) apposé salleur) signature, affirmant que cette liste est aussi complète et exacte que possible.

N°		
	DE ROQUETAILLADE JON1NO	
320	Daoust, Robert (M)	1210
321	Chaput, Lucette (F)	1215
322	Chaput, Jacques (M)	1215
323	Tanguay, Chislaine (F)	1220
324	Tanguay, Jacques (M)	1220
325	Sigouin, Pierre (M)	1225
326	Sigouin, Marjolaine (F)	1225
327	Todaro, Louis (M)	1230
328	Todaro, Michèle (F)	1230
329	Desrochers, Francine (F)	1235
330	Desrochers, André (M)	1235
	RITA JON1NO	
331	Brisebois, Jean-Maurice (M)	5405

RURAL/RURALE			electoral district/circonscription	URBAN/URBAINE		
N°	page		TERREBONNE	N°	page	
	N°	of/de		194	N° 4	of/de 4
polling division section de vote			certified certifié signature(s)-enumerator(s) / signature(s)-recenseur(s) Alain Besner / Suzanne Bourbonnais	polling division section de vote		

188552

F 303 **PRELIMINARY LIST OF ELECTORS**

ELECTIONS CANADA

LISTE PRÉLIMINAIRE DES ÉLECTEURS

85M-7-79

This list of qualified electors for the polling division number as set out below was prepared for use at the pending federal election from information obtained at the enumeration and has been certified by the signature(s) below as to completeness and correctness so far as is possible.

La présente constitue la liste des électeurs de la section de vote dont le numéro apparaît plus bas préparée en vue de l'élection fédérale en cours d'après les renseignements recueillis lors du recensement. Le(s) recenseur(s) y a(ont) apposé sa(leur) signature, affirmant que cette liste est aussi complète et exacte que possible.

N°		
	ANGORA JON1NO	
1	Boyer, Jean-Marc (M)	4285
2	Boyer, Nicole (F)	4285
3	Jodoin, Normand (M)	4293
4	Jodoin, Lucie (F)	4293
5	Vachon, Jean-Guy (M)	4297
6	Vachon, Nicole (F)	4297
7	Chicoine, Andrew (M)	4313
8	Chicoine, Claudette (F)	4313
9	Beaulieu, Normand (M)	4321
10	Beaulieu, Lise (F)	4321
11	Claude, Roger (M)	4329
12	Claude, Marie-Blanche (F)	4329
13	Lévesque, Clermont (M)	4337
14	Lévesque, Rollande (F)	4337
15	Anoskwi, Michel (M)	4345
16	Aumais, Danielle (F)	4345
17	Le Buis, Bernard (M)	4353
18	Le Buis, Yolande (F)	4353
19	Brousseau, Maurice (M)	4361
20	Brousseau, Pauline (F)	4361
21	Danis, Michel (M)	4369
22	Danis, Christiane (F)	4369
23	Bichara, Georges (M)	4377
24	Bichara, Rita (F)	4377
25	Daoûst, Rita (F)	4385
26	Boucher, Paul (M)	4393
28	Brisson, Michel (M)	4405
29	Brisson, Lucie (F)	4405
30	Gammelin, Ernest (M)	4415
31	Martin, Jean-Guy (M)	4425
32	Martin, Fernand (M)	4425
33	Martin, Gilberte (F)	4425
34	Rioux, Emile (M)	4445
35	Rioux, Emilienne (F)	4445
36	Rioux, Chantal (F)	4445
37	Gentile, Nicodème (M)	4455
38	Orr, Linda (F)	4455
39	Bérard, Jacques (M)	4475
40	Bérard, Louise (F)	4475
41	Bolduc, Luc (M)	4485
42	Bolduc, Lauraine (F)	4485
43	Birch, Edna (F)	4495
44	Desmarais, Pierre (M)	4515
45	Desmarais, Suzanne (F)	4515
46	Berry, Biderly (F)	4529
47	Ross, John (M)	4547
48	Ross, Marjorie (F)	4547
49	Brosseau, Roger (M)	4555
50	Brosseau, Minnie (F)	4555
51	Michaud, Yves (M)	4585
52	Paquet, Micheline (F)	4585
53	Hervieux, Pierre (M)	4432
54	Hervieux, Huguette (F)	4432
55	Lavoie, Carole (F)	4432
56	Lavoie, Linda (F)	4432
57	Archambeault, Luc (M)	4452
58	Archambeault, Angèle (F)	4452
59	Landry, François (M)	4464
60	Landry, Raymonde (F)	4464

N°		
	ANGORA JON1NO	
61	Corbeil, Mario (M)	4476
62	Corbeil, Madeleine (F)	4476
63	Tremblay, Jean-Guy (M)	4490
64	Tremblay, Murielle (F)	4490
66	Gibbs, Alfred (M)	4510
67	Gibbs, Brigitte (F)	4510
68	Chartrand, Liliane (F)	4510
69	Proulx, Bernard (M)	4520
70	Proulx, Madeleine (F)	4520
71	Proulx, Diane (F)	4520
72	Bédard, Colette (F)	4520
73	Bleau, Jean-Claude (M)	4530
	DES PINS JON1NO	
74	Beaulieu, Jean (M)	1505
75	Beaulieu, Suzanne (F)	1505
76	Laperle, Jean-Pierre (M)	1515
77	Laperle, Diane (F)	1515
78	Naud, Serge (M)	1535
79	Naud, Nadia (F)	1535
80	Thibault, Rodolphe (M)	1500
81	Bourque, Micheline (F)	1500
	DINNER JON1NO	
82	Dubé, René (M)	1506
83	Dubé, Louise (F)	1506
	FORGET JON1NO	
84	Laforêt, Jean (M)	4447
85	Dorval, Jacqueline (F)	4447
86	Nolet, Jocelyne (F)	4459
87	Lethiec, Jean-Paul (M)	4471
88	Guichard, René (M)	4471
89	Guichard, Catherine (F)	4471
90	Guichard, Fabienne (F)	4471
91	Foucher, Pierre (M)	4483
92	Foucher, Danielle (F)	4483
93	Chamberland, Normand (M)	4495
94	Chamberland, Claire (F)	4495
95	Chamberland, Nathalie (F)	4495
96	Chamberland, Josée (F)	4495
97	Turcotte, Gilles (M)	4440
98	Parent, Monique (F)	4440
99	Desrochers, Pierre (M)	4440
100	Desrochers, Solange (F)	4440
101	Bélanger, Raymond (M)	4444
102	Bélanger, Lise (F)	4444
103	Bélanger, France (F)	4444
104	Bourret, Carole (F)	4464
105	Bourret, Sylvie (F)	4464
106	Boucher, Diane (F)	4464
107	Lavallée, Viateur (M)	4464
108	Martin, Michel (M)	4490
109	Martin, Diane (F)	4490

RURAL/RURALE			electoral district/circonscription	URBAN/URBAINE		
N°	page		TERREBONNE	N°	page	
	N°	of/de		I95	N° I	of/de 3
polling division section de vote			certified certifié signature(s)-enumerator(s) / signature(s)-recenseur(s) Carole Marchand Francoise Bergeron	polling division section de vote		

188553

F 303 **PRELIMINARY LIST OF ELECTORS**

8 5M-7-79

ELECTIONS CANADA

LISTE PRÉLIMINAIRE DES ÉLECTEURS

This list of qualified electors for the polling division number as set out below was prepared for use at the pending federal election from information obtained at the enumeration and has been certified by the signature(s) below as to completeness and correctness so far as is possible.

La présente constitue la liste des électeurs de la section de vote dont le numéro apparaît plus bas préparée en vue de l'élection fédérale en cours d'après les renseignements recueillis lors du recensement. Le(s) recenseur(s) y a(ont) apposé sa(leur) signature, affirmant que cette liste est aussi complète et exacte que possible.

N°		
	GALARNEAU JON1NO	
110	Verdon, Richard (M)	4505
111	Verdon, Nicole (F)	4505
112	Bélanger, Jean-Paul (M)	4515
113	Bélanger, Thérèse (F)	4515
114	Duclos, Norbert (M)	4525
115	Duclos, Diane (F)	4525
116	Lagacé, Louise (F)	4535
117	Lagacé, Réal (M)	4535
118	Lacouture, Richard (M)	4530
119	Perron, Guy (M)	4542
120	Perron, Lisette (F)	4542
121	Lachapelle, Jean-Paul (M)	4542
122	Lachapelle, Pauline (F)	4542
123	Lachapelle, Alain (M)	4542
124	Germain, Claude (M)	4544
125	Germain, Sylvie (F)	4544
	GREENWOOD JON1NO	
126	Pacitto, Sylvio (M)	1475
127	Pacitto,, Savina (F)	1475
128	Pacitto, Philippo (M)	1475
129	Pacitto, Maria-Covita (F)	1475
130	Young, Kenneth (M)	1495
131	Young, Shirley (F)	1495
132	Young, Jean (F)	1495
133	Young, Randall (M)	1495
134	Daigle, Roland (M)	1480
135	Daigle, Marilyn (F)	1480
	HANSEN JON1NO	
136	Blais, André (M)	1595
137	Blais, Nicole (F)	1595
138	Blais, Daniel (M)	1595
139	Blais, André Junior (M)	1595
140	Vézina, Pierre (M)	1695
141	Vézina, Pauline (F)	1695
142	Vézina, Mariette (F)	1695
143	Côté, Cécile (F)	1715
144	Libero, Robert (M)	1715
145	Boucher, André (M)	1715
146	Lévesque, Denis (M)	1440
147	Lévesque, Claire (F)	1440
148	Guathier, Michel (M)	1450 A
149	Bigras, Mario (M)	1450
150	Couet, Lorraine (F)	1450
151	Hamel, Aurel (M)	1470
152	Hamel, Henriette (F)	1470
153	Hamel, Robin (M)	1470
154	Hamel, Marjolaine (F)	1470
155	Hamel, Stephan (M)	1470
156	Picard, Denise (F)	1480
157	Robillard, Gisèle (F)	1480
158	Landry, Michel (M)	1550
159	Desrochers, Nicole (F)	1550
160	Hansen, Otto (M)	1560
161	Hansen, Mark (M)	1560
162	Brouard, Pierre (M)	1580
163	Brouard, Christine (F)	1580

N°		
164	Nadeau, Bertrand (M)	1584
165	Nadeau, Jeannine (F)	1584
166	Bouthiller, Marc (M)	1590
167	Bouthiller, Françine (F)	1590
168	Pilon, Elie (M)	1600
169	Pilon, Carole (F)	1600
170	Ménard, Réjean (M)	1620
171	Ménard, Huguette (F)	1620
172	Raymond, Denis (M)	1640
173	Raymond, Nicole (F)	1640
174	Millette, Guy (M)	1650
175	Millette, Huguette (F)	1650
176	Desrochers, Jean-Claude (M)	1660
177	Desrochers, Lise (F)	1660
178	Bélanger, Roger (M)	1660
179	Bélanger, Gloria (F)	1660
180	Gauvreau, Madeleine (F)	1670
181	Gauvreau, Maurice (M)	1670
182	Ouellet, Jacques (M)	1680
183	Ouellet, Danielle (F)	1680
184	Bélisle, Gérard (M)	1690
185	Bélisle, Ginette (F)	1690
186	Beauchamp, Monique (F)	1700
187	Beauchamp, Mario (M)	1700
188	Beauchamp, Gilles (M)	1700
189	Rochette, Claude (M)	1720
190	Rochette, Laurette (F)	1720
191	Rochette, Daniel (M)	1720
192	Rochette, Patrick (M)	1720
193	Dal-Cin, Fiorello (M)	1730
194	Dal-Cin, Denise (F)	1730
195	Dal-Cin, Rocco (M)	1730
196	Dal-Cin, Sandra (F)	1730
197	Peluso, Félice (M)	1740
198	Peluso, Denise (F)	1740
199	Trépanier, Gaétan (M)	1748
200	Arcand, Lucille (F)	1748
201	Charles, Jacques (M)	1750
202	Charles, Simone (F)	1750
	ISABELLE JON1NO	
203	Isabelle, Alexandre (M)	5270
204	Isabelle, Nicole (F)	5270
	ST-LAURENT JON1NO	
205	Mainville, André (M)	1525
206	Mainville, Lucia (F)	1525
207	Mainville, Jean (M)	1525
208	Soulard, Roland (M)	1535
209	Soulard, Jeannette (F)	1535
210	Lavigueur, Maurice (M)	1545
211	Lavigueur, Mariette (F)	1545
212	Lavigueur, Normand (M)	1545
213	Lavigueur, Stephan (M)	1545
214	Maltais, Rémi (M)	1555
215	Maltais, Ghislaine (F)	1555
216	Aubé, Gabriel (M)	1561
217	Aubé, Thérèse (F)	1561
218	Bélanger, Richard (M)	1565
219	Bérubé, René (M)	1565

RURAL/RURALE			electoral district/circonscription	URBAN/URBAINE		
N°	page		TERREBONNE	N° I95	page	
	N°	of/de			N° 2	of/de 3
polling division section de vote			certified certifié signature(s)-enumerator(s) / signature(s)-recenseur(s) Carole Bouchard Françoise Gingras	polling division section de vote		

F 303

8 5M-7 79

PRELIMINARY LIST OF ELECTORS

ELECTIONS CANADA

188554

LISTE PRÉLIMINAIRE DES ÉLECTEURS

This list of qualified electors for the polling division number as set out below was prepared for use at the pending federal election from information obtained at the enumeration and has been certified by the signature(s) below as to completeness and correctness so far as is possible.

La présente constitue la liste des électeurs de la section de vote dont le numéro apparaît plus bas préparée en vue de l'élection fédérale en cours d'après les renseignements recueillis lors du recensement. Le(s) recenseur(s) y a(ont) apposé sa(leur) signature, affirmant que cette liste est aussi complète et exacte que possible.

N°			N°
	ST-LAURENT	JON1NO	
220	Robert, Eugène (M)	1500	
221	Robert, Jeannine (F)	1500	
222	Daigle, Marie (F)	1500	
223	Robert, Denis (M)	1500	
224	Genet, Lise (F)	1520	
225	Genet, Jean-Pierre (M)	1520	
226	Joly, Claude (M)	1530	
227	Joly, Jeannine (F)	1530	
228	Laprise, Charles (M)	1540	
229	Laprise, Françoise (F)	1540	
230	Laprise, Mario (M)	1540	
231	Brière, Laura (F)	1540	
232	Poulin, Normand (M)	1560	
233	Poulin, Isabella (F)	1560	
234	Cormier, Georges (M)	1570	
235	Cormier, Jacqueline (F)	1570	

RURAL/RURALE			electoral district/circonscription	URBAN/URBAINE		
N°	page		TERREBONNE	N°	page	
	N°	of/de		I95	N° 3	of/de 3
polling division section de vote			certified certifié signature(s)-enumerator(s) / signature(s)-recenseur(s) Carole Blanchard Francoise Genesse	polling division section de vote		

F 303

8 5M-7-79

PRELIMINARY LIST OF ELECTORS

ELECTIONS CANADA

188555

LISTE PRÉLIMINAIRE DES ÉLECTEURS

This list of qualified electors for the polling division number as set out below was prepared for use at the pending federal election from information obtained at the enumeration and has been certified by the signature(s) below as to completeness and correctness so far as is possible.

La présente constitue la liste des électeurs de la section de vote dont le numéro apparaît plus bas préparée en vue de l'élection fédérale en cours d'après les renseignements recueillis lors du recensement. Le(s) recenseur(s) y a(ont) apposé sa(leur) signature, affirmant que cette liste est aussi complète et exacte que possible.

N°		
	BOUVIER	JONINO
1	Coté, Manon (F)	1510
2	Coté, Daniel (M)	1510
3	Noble, Allison (F)	1520
4	Noble, Elaina (F)	1520
5	Noble, Robert (M)	1520
6	Noble, Makjory (F)	1520
7	Clément, René (M)	1540
8	Clément, Lauraine (F)	1540
9	Michaud, Ghislaine (F)	1545
10	Michaud, Jacques (M)	1545
11	Michaud, Daniel (M)	1545
12	Bessette, Denise (F)	1550
13	Lacourse, Lise (F)	1555
14	Lacourse, Réal (M)	1555
15	Miron, Lise (M)	1570
16	Miron, Normand (M)	1570
17	Byles, Peter (M)	1590
18	Byles, Danyelle (F)	1590
19	Varin, Louis (M)	1595
20	Rouleau, Ginette (F)	1595
21	Courcy, Michel (M)	1595
22	Martin, Manon (F)	1595
23	Freymond, Joel (M)	1600
24	Rancourt, André (M)	1600
25	Desormeaux, Henri (M)	1605
26	Desormeaux, Yvon (M)	1605
27	Desormeaux, Micheline (F)	1605
28	Rivet, Louise (F)	1610
29	Rivet, Richard (M)	1610
30	Delorme, Huguette (F)	1613
31	Blais, Mariette (F)	1615
32	Blais, Bernard (M)	1615
33	Cavanagh, Augustine (F)	1620
34	Cavanagh, Eudore (M)	1620
35	Cavanagh, Lucie (F)	1620
36	Venne, Jeannette (F)	1625
37	Venne, Robert (M)	1625
38	Bernache, Luc (M)	1627
39	Couture, Pierre (M)	1630
40	Pesant, Serge (M)	1630
41	Gervais, Monique (F)	1635
42	Gervais, Jean-Guy (M)	1635
43	Gervais, Silvie (F)	1635
44	Pigeon, Bernice (F)	1640
45	Pigeon, Normand (M)	1640
46	Dallaire, Robert (M)	1640
47	Joyal, Céline (F)	1645
48	Joyal, Michel (M)	1645
49	Bédard, Denis (M)	1646
50	Bédard, Marie-Reine (F)	1646
51	Bédard, Lise (F)	1650
52	Bédard, Roger (M)	1650
53	Teasdaille, Jean-Pierre (M)	1660
54	Teasdaille, Ginette (F)	1660
55	Megregor, Monique (F)	1665
56	Megregor, Normand (M)	1665
57	Doucet, R. Gérald (M)	1670
58	Dumont, Fernand (M)	1670
59	Bélanger, François (M)	1680
60	Boisvert, Robert (M)	1685
61	Boisvert, Augustine (F)	1685
62	Boisvert, Charles-Henri(M)	1685
63	Normandin, Diane (F)	1690
64	Normandin, Guy (M)	1690
65	Bourbonnière, Céline (F)	1700
66	Bourbonnière, Christian (M)	1700
	BROCHU	JON INO
67	Brazeau, Diane (F)	4370
68	Brazeau, Robert(M)	4370
69	Lafontaine, Micheline (F)	4380
70	Lafontaine, Jocelyn (M)	4380
71	Fortier, Lucie (F)	4385
72	Jobin, Jean-Guy (M)	4385
73	Bazinet, Joceline (F)	4390
74	Bazinet, Daniel (M)	4390
75	Langlois, Guylaine (F)	4395
76	Poulian, Gervais (M)	4395
77	Ouillette, Danielle (F)	4397
78	Beaulieu, Louisa (F)	4400
79	Beaulieu, Bertrand (M)	4400
80	Beaulieu, Michel (M)	4400
81	Denis, Eva (F)	4410
82	Denis, Jean-Claude (M)	4410
83	Desgagné, Pauline (F)	4425
84	Desgagné, Yvon (M)	4425
85	Lavoie, Denis (M)	4435
86	Deguire, Irène (F)	4440
87	Deguire, Roger (M)	4440
	DESROCHES	JON INO
88	Laurence, Michel (M)	4415
89	Laurence, André (M)	4415
90	Laurence, Gisèle (F)	4415
91	Boudreau, Diane (F)	4416
92	Boudreau, Guy (M)	4416
93	Mongeau, Raymond (M)	4420
94	Mongeau, Yolande (F)	4420
95	Désilets, Robert (M)	4424
96	Désilets, Diane (F)	4424
97	Cyr, Mario (M)	4425
98	Cyr, Nicole (F)	4425
99	Arcand, Louise (F)	4428
100	Arcand, Pierre-Paul (M)	4428
101	Chiquette, Denise (F)	4429
102	Franco, Carla (F)	4429
	GODARD	JON INO
103	Hakem, Djamil (M)	1503
104	Hakem, Katoun (F)	1503
105	Girard, Liette (F)	1505
106	Girard, Madeleine (F)	1505
107	Girard, Yvon (M)	1505
108	Dumas, Guy (M)	1510
109	Dumas, Diane (F)	1510
110	Thériault, Rock (M)	1515
111	Thériault, Louisette (F)	1515
112	Audet, Robert (M)	1525
113	Audet, Diane (F)	1525
114	Desjardins, Ginette (F)	1525
115	Chayar, Serge (M)	1535

RURAL/RURALE			electoral district/circonscription	URBAN/URBAINE		
N°	page		TERREBONNE	N°	page	
	N°	of/de		196U	N° 1	of/de 2
polling division section de vote			certified certifié signature(s)-enumerator(s) / signature(s)-recenseur(s) Suzette Lambert / Phydime Pouville	polling division section de vote		

188556

F 303 **PRELIMINARY LIST OF ELECTORS**

8 5M-7-79

ELECTIONS CANADA

LISTE PRÉLIMINAIRE DES ÉLECTEURS

This list of qualified electors for the polling division number as set out below was prepared for use at the pending federal election from information obtained at the enumeration and has been certified by the signature(s) below as to completeness and correctness so far as is possible.

La présente constitue la liste des électeurs de la section de vote dont le numéro apparaît plus bas préparée en vue de l'élection fédérale en cours d'après les renseignements recueillis lors du recensement. Le(s) recenseur(s) y a(ont) apposé sa(leur) signature, affirmant que cette liste est aussi complète et exacte que possible.

N°	(suite) GODARD JON INO	
116	Chayar, Rosanna (F)	1535
117	Poulin, Céline (F)	1535
118	Chayer, Pierrette (F)	1545
119	Chayer, Silvie (F)	1545
120	Chayer, Moise (M)	1545
121	Levesque, Jean-Guy (M)	1550
122	Levesque, Noella (F)	1550
123	Lambert, Gaetan (M)	1555
124	Méthot, Mireille (M)	1555
125	Lambert, Alain (M)	1555
126	Echel, Richard (M)	1560
127	Croisetiere, Chritiane (F)	1560
128	Tremblay, Jean (M)	1565
129	Aubertin, Huguette (F)	1565
130	Girard, Lili (F)	1570
131	Girard, Minille (M)	1570
132	Dufour, Danielle (F)	1575
133	Lavigne, Serge (M)	1575
134	Beaulieu, Jean-Mari (M)	1580
135	Lapointe, Richard (M)	1585
136	Lapointe, Janice (F)	1585
137	David, Pierrette (F)	1590
138	David, Louis (M)	1590
139	Guérin, Léone (F)	1595
140	St-Louis, Joanthan (M)	1595
141	Maillé, Gislaine (F)	1625
142	Courcy, Claudine (F)	1630
143	Courcy, Jacqueline (F)	1630
144	Courcy, Mario (M)	1630
145	Riopel, Roger (M)	1635
146	Riopel, Lorraine (F)	1635
147	Picard, Lise (F)	1640
148	Picard, Gille (M)	1640
149	Clément, Lise (F)	1645
150	Clément, Jean-Mari (M)	1645
151	Vézina, Jean (M)	1650
152	Vézina, Rachelle (F)	1650
153	Lavoie, Léo (M)	1655
154	Brisebois, Gilles (M)	1655
155	Savard, Brigille (F)	1655
156	Murray, Michel (M)	1657
157	Gauthier, Johanne (F)	1657
158	Michaud, Jacques (M)	1660
159	Roussel, Louise (F)	1660
160	Girard, Sylvie (F)	1665
161	Girard, Michel (M)	1665
162	Gagné, Carmen (F)	1670
163	Gagné, Roger (M)	1670
164	Montpetit, Silvie (F)	1675
165	Bourgault, Silvain (M)	1675
166	Lévesque, Diane (F)	1680
167	Lévesque, Jean-Marc (M)	1680
168	Turcotte, Suzanne, (F)	1690
169	Turcotte, Marcel (M)	1690
170	Caron, Ghyslain (M)	1700
171	Caron, Michelle (F)	1700
172	Maltais, Rose (F)	1710
173	Maltais, Léo (M)	1710
174	Valiquette, Line (F)	1720
175	Dionne, Marcel (M)	1720
176	Goulet, Mireille (F)	1730
177	Goulet, André (M)	1730
178	Fournier, Alain (M)	1740
179	Fournier, Jocelyne (F)	1740
180	Tetreault, Micheline (F)	1750
181	Tetreault, Normand (M)	1750
182	St-Marie, Lucie (F)	1760
183	St-Marie, Lise (F)	1760
184	St-Marie, Jean-Claude (M)	1760
185	Danis, Richard (M)	1770
186	Danis, Lorraine (F)	1770
187	Lebeau, Jean-Guy (M)	1780
188	Lebeau, Ginette (F)	1780
189	Genest, Marc (M)	1805
190	Meilleur, Hélène (F)	1805
191	Audet, Armand (M)	1805
192	Audet, Line (F)	1805
	JOLY JON INO	
193	Prévost, Ralande (F)	1810
194	Prévost, Joslyn (M)	1810
195	Blamchette, Jean (M)	1822
196	Gamache, Lise (F)	1822
197	Gamache, Alain (M)	1822
198	Lapointe, Lise (F)	1836
199	Lapointe, Richard (M)	1836
200	Martin, Lyne (F)	1848
201	Boulé, Germain (M)	1848
202	Boulé, Gilbert (M)	1860
203	Boulé, Rolland (M)	1860
204	Boulé, Hélène (F)	1860
	PAUZE JON INO	
205	Bigras, Ovila (M)	4408
206	Bigras, Simone (F)	4408
207	Chabot, Guy (M)	4409
208	Chabot, Sylvain (M)	4409
209	Chabot, Mireille (F)	4409
210	Lévesque, Reine (F)	4415
211	Lévesque, Gabriel (M)	4415
212	Roy, Sylvie (F)	4419
213	Beaulieu, Claude (M)	4419
214	Derosier, Carol (F)	4421
215	Gagnon, Lise (F)	4421
216	Marois, Maryse (F)	4429
217	Fortin, André (M)	4429
218	Marquis, Daniel (M)	4435
219	Marquis, Nicole (F)	4435

RURAL/RURALE			electoral district/circonscription	URBAN/URBAINE		
N°	page		TERREBONNE	N°	page	
	N°	of/de		196	N° 2	of/de 2
polling division section de vote			certified certifié signature(s)-enumerator(s) / signature(s)-recenseur(s) Suzette Lambert / Phydime Lamoille	polling division section de vote		

F 303 **PRELIMINARY LIST OF ELECTORS**

8 5M-7-79

ELECTIONS CANADA

188557

LISTE PRÉLIMINAIRE DES ÉLECTEURS

This list of qualified electors for the polling division number as set out below was prepared for use at the pending federal election from information obtained at the enumeration and has been certified by the signature(s) below as to completeness and correctness so far as is possible.

La présente constitue la liste des électeurs de la section de vote dont le numéro apparaît plus bas préparée en vue de l'élection fédérale en cours d'après les renseignements recueillis lors du recensement. Le(s) recenseur(s) y a(ont) apposé sa(leur) signature, affirmant que cette liste est aussi complète et exacte que possible.

Nº			
		BIRCH	
1	DELL'ANIELLO, Jocelyne (F)	4280	JONINO
2	DELL'ANIELLO, Jean-Guy (M)	4280	JONINO
3	ENZO, Maria (F)	4288	JONINO
4	ENZO, Christopher (M)	4288	JONINO
5	BOUCHARD, Yves (M)	4294	JONINO
6	BOUCHARD, Gilles (M)	4294	JONINO
7	BOUCHARD, Eugène (M)	4294	JONINO
8	BOUCHARD, Louisette (F)	4294	JONINO
9	RIVEST, Nicole (F)	4295	JONINO
10	RIVEST, Etienne (M)	4295	JONINO
11	MERCILLE, Huguette (F)	4300	JONINO
12	MERCILLE, Normand (M)	4300	JONINO
13	TESSIER, Marie-Andrée (F)	4305	JONINO
14	TESSIER, Ghislain (M)	4305	JONINO
15	TESSIER, Chantal (F)	4305	JONINO
16	OUELLETTE, Gisèle (F)	4308	JONINO
17	OUELLETTE, Claude (M)	4308	JONINO
18	DESORT, Réjean (M)	4315	JONINO
19	DESORT, Alain (M)	4315	JONINO
20	LAPOINTE, Maurice (M)	4316	JONINO
21	LAPOINTE, Diane (F)	4316	JONINO
22	POTVIN, Jean-Claude (M)	4324	JONINO
23	POTVIN, Line (F)	4324	JONINO
24	ST-JEAN, Rollande (F)	4325	JONINO
25	LAVOIE, Lucien (M)	4325	JONINO
26	HUDON, Lyne (F)	4340	JONINO
27	HUDON, Arthur (M)	4340	JONINO
28	HUDON, Gisèle (F)	4340	JONINO
29	DESROSIERS, Charles (M)	4348	JONINO
30	DESROSIERS, Pauline (F)	4348	JONINO
31	GAGNON, Lise (F)	4356	JONINO
32	GAGNON, Yves (M)	4356	JONINO
33	AUBRY, Francine (F)	4364	JONINO
34	AUBRY, Robert (M)	4364	JONINO
35	MARQUIS, Edna (F)	4372	JONINO
36	MARQUIS, Réal (M)	4372	JONINO
37	MARQUIS, Alain (M)	4372	JONINO
38	FORGET, Claude (M)	4375	JONINO
39	FORGET, Gertrude (F)	4375	JONINO
40	FOURNIER, Lionel (M)	4380	JONINO
41	FOURNIER, Francine (F)	4380	JONINO
42	TRUCHON, Diane (F)	4385	JONINO
43	TRUCHON, Yvan (M)	4385	JONINO
44	GERMAIN, André (M)	4388	JONINO
45	GERMAIN, Lise (F)	4388	JONINO
46	DERY, Henriette (F)	4395	JONINO
47	DERY, Jacques (M)	4395	JONINO
48	DERY, Martin (M)	4395	JONINO
49	CASTONGUAY, Micheline (F)	4400	JONINO
50	CASTONGUAY, Normand (M)	4400	JONINO
51	DAIGLE, Murielle (F)	4405	JONINO
52	DAIGLE, Jean-Charles (M)	4405	JONINO
53	DAIGLE, Alain (M)	4405	JONINO
54	STEVENS, Georgette (F)	4410	JONINO
55	STEVENS, Dean (M)	4410	JONINO
56	STEVENS, Stéphane (M)	4410	JONINO
57	STEVENS, Sonia (F)	4410	JONINO
58	STEVENS, Sylvain (M)	4410	JONINO
59	OUIMET, André (M)	4415	JONINO
60	OUIMET, Lorraine (F)	4415	JONINO
61	LAVIGEUR, Raymond (M)	4420	JONINO
62	LAVIGEUR, Hélène (F)	4420	JONINO

Nº			
		BIRCH	
63	CHABOT, Lise (F)	4430	JONINO
64	CHABOT, Marcel (M)	4430	JONINO
65	RHEAUME, Martial (M)	4440	JONINO
66	DESMARAIS, Alain (M)	4510	JONINO
67	DESMARAIS, Jocelyne (F)	4510	JONINO
68	DELCOURT, Marcel (M)	4520	JONINO
69	DELCOURT, Denise (F)	4520	JONINO
70	ARCAND, Conrad (M)	4530	JONINO
71	ARCAND, Lyne (F)	4530	JONINO
72	MAINVILLE, Thérèse (F)	4547	JONINO
73	MAINVILLE, Bernard (M)	4547	JONINO
74	MAINVILLE, Nicole (F)	4547	JONINO
75	MAINVILLE, Pierrette (F)	4547	JONINO
		CHAYER	
76	CANTIN, Francine (F)	4405	JONINO
77	CANTIN, Pierre (M)	4405	JONINO
78	CANTIN, Ghislaine (F)	4405	JONINO
79	CANTIN, Marc-André (M)	4405	JONINO
80	LANCIAUX, Maude (F)	4410	JONINO
81	LANCIAUX, Donald (M)	4410	JONINO
82	BOUDREAU, Fernande (F)	4415	JONINO
83	BOUDREAU, Armand (M)	4415	JONINO
		CHIASSON	
84	LALANCETTE, Réal (M)	1505	JONINO
85	LALANCETTE, Raymonde (F)	1505	JONINO
86	BEAUDRY, Carole (F)	1515	JONINO
87	BEAULIEU, André (M)	1520	JONINO
88	BEAULIEU, Thecla (F)	1520	JONINO
89	BEAULIEU, Gérard (M)	1520	JONINO
90	BEAULIEU, Aline (F)	1520	JONINO
91	BEAULIEU, Napoléon (M)	1520	JONINO
92	RICHARD, Nathalie (M)	1525	JONINO
93	RICHARD, Léonce (M)	1525	JONINO
94	TOUPIN, Jean-Marie (M)	1530	JONINO
95	OUIMET, Line (F)	1530	JONINO
96	GROULX, Carole (F)	1535	JONINO
97	GROULX, Gilles (M)	1535	JONINO
98	GERMAIN, Paul-Emile (M)	1540	JONINO
99	PERREAULT, Manon (F)	1540	JONINO
100	SASSEVILLE, Marcel (M)	1545	JONINO
101	SASSEVILLE B. Fernande (F)	1545	JONINO
102	RIVEST, Yvon (M)	1550	JONINO
103	RIVEST, Laurianne (F)	1550	JONINO
104	RIVEST, Lydia (F)	1550	JONINO
105	GAGNON, Jeannine (F)	1555	JONINO
106	GAGNON, Normand (M)	1555	JONINO
107	MIOUSE, Clémence (F)	1560	JONINO
108	GIROUX, André (M)	1560	JONINO
109	LEES, Janice (F)	1565	JONINO
110	LEES, Harold (M)	1565	JONINO
111	STEBEN, Jean-Guy (M)	1570	JONINO
112	STEBEN, Christianne (F)	1570	JONINO
113	FITZBACK, Marlaine (F)	1575	JONINO
114	FITZBACK, Clermont (M)	1575	JONINO
115	PRONOVOST, Alain (M)	1580	JONINO
116	PRONOVOST, Chantal (F)	1580	JONINO
117	FILIATRAULT, Odette (F)	1585	JONINO
118	PAQUETTE, France (F)	1590	JONINO
119	VINET, Hélène (F)	1595	JONINO
120	VINET, Roger (M)	1595	JONINO

RURAL/RURALE				electoral district/circonscription	URBAN/URBAINE		
Nº	page			TERREBONNE	Nº	page	
	Nº	of/de			197	Nº 1	of/de 2
polling division section de vote				certified certifié / signature(s)-enumerator(s) / signature(s)-recenseur(s)	polling division section de vote		
				Raymonde Aubel / Francois R. Samson			

188558

F 303 **PRELIMINARY LIST OF ELECTORS**

8 5M-7-79

ELECTIONS CANADA

LISTE PRÉLIMINAIRE DES ÉLECTEURS

This list of qualified electors for the polling division number as set out below was prepared for use at the pending federal election from information obtained at the enumeration and has been certified by the signature(s) below as to completeness and correctness so far as is possible.

La présente constitue la liste des électeurs de la section de vote dont le numéro apparaît plus bas préparée en vue de l'élection fédérale en cours d'après les renseignements recueillis lors du recensement. Le(s) recenseur(s) y a(ont) apposé sa(leur) signature, affirmant que cette liste est aussi complète et exacte que possible.

N°			
		CHIASSON	
121	DENOMMEE, Jean-Pierre (M)	1600	JONINO
122	DENIS, Gilles (M)	1605	JONINO
123	DENIS-GOLDING, Monique (F)	1605	JONINO
124	CUIERRIER, Michel (M)	1610	JONINO
125	CUIERRIER, Thérèse (F)	1610	JONINO
126	BROUILLETTE, Richard (M)	1615	JONINO
127	BROUILLETTE, Louise (F)	1615	JONINO
128	RAIN ILLE, Pierre (M)	1620	JONINO
129	RAINVILLE, Diane (F)	1620	JONINO
130	GAUTREAU, Céline (F)	1625	JONINO
131	BRIAND, Ghislain (M)	1625	JONINO
132	LAPOINTE, Gisèle (F)	1630	JONINO
133	LAPOINTE, Marc-Yves (M)	1630	JONINO
134	DUFRESNE, Thérèse (F)	1635	JONINO
135	DUFRESNE, Jean (M)	1635	JONINO
136	TARDIF, Denise (F)	1640	JONINO
137	MOQUIN, Alain (M)	1640	JONINO
138	THIBEAULT, Claude (M)	1645	JONINO
139	THIBEAULT, Micheline (F)	1645	JONINO
140	TREPANIER, Françoise (F)	1650	JONINO
141	FRECHETTE, Michel (m)	1650	JONINO
142	LE MARQUAND, Marcel (M)	1655	JONINO
143	LE MARQUAND, Rollande (F)	1655	JONINO
		MC KAY	
144	BRASSARD, Jean-Marc (M)	4390	JONINO
145	BRASSARD, Louise (F)	4390	JONINO
146	HAKEM, Cécile (F)	4400	JONINO
147	HAKEM, Paul (M)	4400	JONINO
148	GRONDIN, Donald (M)	4410	JONINO
149	TASSE, Sylvie (F)	4410	JONINO
150	BRISEBOIS, Yves (M)	4420	JONINO
151	BRISEBOIS.R.Joanne (F)	4420	JONINO
152	SOUTHIERE, Myriam (F)	4425	JONINO
153	SOUTHIERE, Marcel (M)	4425	JONINO
		PAQUIN	
154	CHIASSON, Lionide (M)	1540	JONINO
155	CHIASSON, Lauraine (F)	1540	JONINO
156	CHIASSON, Stéphanne (M)	1540	JONINO
157	CHIASSON, Alain (M)	1540	JONINO
158	VOISARD, René (M)	1545	JONINO
159	VOISARD, Nicole	1545	JONINO
160	DESMARAIS, Normand (M)	1550	JONINO
161	DESMARAIS, Lucie (F)	1550	JONINO
162	PAQUIN, Antonia (F)	1550	JONINO
163	DESMARAIS, Micheline (F)	1550	JONINO
164	COLAMEO, Lucie (F)	1555	JONINO
165	COLAMEO, Michel (M)	1555	JONINO
166	MATTEAU, Jacques-André (M)	1560	JONINO
167	MATTEAU, Huguette (F)	1560	JONINO
168	MATTEAU, Richard (m)	1560	JONINO
169	MATTEAU, Chantal (F)	1560	JONINO
170	BROUSSEAU, Monique (F)	1565	JONINO
171	BROUSSEAU, Normand (M)	1565	JONINO
172	BROUSSEAU, Hélène (F)	1565	JONINO
173	BOURDON, Réjean (M)	1570	JONINO
174	CLOUTIER, Normande (F)	1575	JONINO
175	ROSE, Daniel (M)	1585	JONINO
176	BROUILLETTE, Sylvie (F)	1585	JONINO
177	LAFONTAINE, Chantal (F)	1590	JONINO
178	LABRECQUE, Réal (M)	1590	JONINO

N°			
		PAQUIN	
179	LOOF, Jean-Guy (M)	1595	JONINO
180	LOOF, Irène (F)	1595	JONINO
181	LOOF, Daisy (F)	1595	JONINO
182	LOOF, Sylvie (F)	1595	JONINO
183	LOOF, Carole (F)	1595	JONINO
184	LOOF, Rodrigue (M)	1595	JONINO
185	WAHBA, Joseph (M)	1600	JONINO
186	WAHBA, Stella (F)	1600	JONINO
187	DESROCHERS, Denis (M)	1610	JONINO
188	OUIMET, Monique (F)	1610	JONINO
189	LANDRY, Carmen (F)	1620	JONINO
190	LANDRY, Marius (M)	1620	JONINO
191	FORTINO, Ipolito (M)	1630	JONINO
192	FORTINO, Olivia (F)	1630	JONINO
193	LEFEVRE, Sylvie (F)	1635	JONINO
194	LEFEVRE, Sylvain (M)	1635	JONINO
195	ETHIER, Rita (F)	1635	JONINO
196	ETHIER, Maurice (M)	1635	JONINO
197	GAGNE, Jeanne D'arc (F)	1640	JONINO
198	GAGNE, Sylvio (M)	1640	JONINO
199	GAGNE, Francine (F)	1640	JONINO
200	GAGNE, Réal (M)	1640	JONINO
201	POULIN, Monique (F)	1650	JONINO
202	POULIN, Gilles (M)	1650	JONINO
203	LEVESQUE, Phylippe (M)	1660	JONINO
204	LEVESQUE, Jacqueline (F)	1660	JONINO
205	LAPOINTE, Manon (F)	1665	JONINO
206	LAPOINTE, Andrée (F)	1665	JONINO
207	LAPOINTE, Robert (M)	1665	JONINO
208	THERIAULT, Laurent (M)	1670	JONINO
209	THERIAULT, Lise (F)	1670	JONINO
210	MARIER, Jacques (M)	1685	JONINO
211	MARIER, Noella (F)	1685	JONINO
212	BLAIS, Marc (M)	1695	JONINO
213	BLAIS, Raymonde (F)	1695	JONINO
214	MEILLEUR, Mario (M)	1695	JONINO
215	MEILLEUR, Brigitte (F)	1695	JONINO
216	SOUTHIERE, Lyne (F)	1700	JONINO
217	SOUTHIERE, Serge (M)	1700	JONINO
218	PICARD, Lucille (F)	1700	JONINO
219	PERREAULT, Christine (F)	1705	JONINO
220	PERREAULT, Renald (M)	1705	JONINO
221	BRIEN, France (F)	1710	JONINO
222	BRIEN, Daniel (M)	1710	JONINO
223	VIEL, Johanne (F)	1715	JONINO
224	PELCHAT, Paul (M)	1715	JONINO
225	LEMIRE, Angèle (F)	1720	JONINO
226	GARDNER, Gilles (M)	1720	JONINO
227	MAILLE, Claude (M)	1725	JONINO
228	MAILLE, Luce (F)	1725	JONINO
229	BASQUES, LAVOIE, DIANE (F)	1730	JONINO
230	BASQUES, Rolland (M)	1730	JONINO
231	MUCIENKO, Pierrette (F)	1740	JONINO
232	MUCIENKO, Rémi-Jérôme (M)	1740	JONINO
233	MUCIENKO, Sylvain (M)	1740	JONINO
234	BLONDIN, Raymond (M)	1745	JONINO
235	BLONDIN, Céline (F)	1745	JONINO
236	ROBERT-BOUTIN, Louise (F)	1755	JONINO
237	BOUTIN, Robert (M)	1755	JONINO
238	COMTOIS, Louise (F)	1765	JONINO
239	COMTOIS, Ghislain (M)	1765	JONINO
240	LAVOIE, Fernande (F)	1775	JONINO

RURAL/RURALE			URBAN/URBAINE
N°	page	electoral district/circonscription	N° 197 — page N° 2 of/de 2
	N° of/de	TERREBONNE	
polling division / section de vote		certified / certifié — signature(s)-enumerator(s) / signature(s)-recenseur(s): Raymonde Michel; Francine R. Samson	polling division / section de vote

188559

F 303 **PRELIMINARY LIST OF ELECTORS**

8 5M-7-79

ELECTIONS CANADA

LISTE PRÉLIMINAIRE DES ÉLECTEURS

This list of qualified electors for the polling division number as set out below was prepared for use at the pending federal election from information obtained at the enumeration and has been certified by the signature(s) below as to completeness and correctness so far as is possible.

La présente constitue la liste des électeurs de la section de vote dont le numéro apparaît plus bas préparée en vue de l'élection fédérale en cours d'après les renseignements recueillis lors du recensement. Le(s) recenseur(s) y a(ont) apposé sa(leur) signature, affirmant que cette liste est aussi complète et exacte que possible

N°			
			DE GRONDINES
1	MITCHELL, Simone (F)	1740	JONINO
2	MITCHELL, Kent (M)	1740	JONINO
3	FOURNIER, Nicole (F)	1745	JONINO
4	FOURNIER, Gilles (M)	1745	JONINO
5	PLOUFFE, Nicole (F)	1755	JONINO
6	PLOUFFE, Jérôme (M)	1755	JONINO
7	DUFOUR, Thérèse (F)	1758	JONINO
8	DUFOUR, Jean-Marie (M)	1758	JONINO
9	DUFOUR, Claude (M)	1758	JONINO
10	LEMAY, Desneiges (F)	1763	JONINO
11	LALONDE, Rachel (F)	1766	JONINO
12	LALONDE, Claude (M)	1766	JONINO
13	TELLIER, Diane (F)	1771	JONINO
14	TELLIER, Pierre (M)	1771	JONINO
15	ROMPRE, Lise (F)	1774	JONINO
16	ROMPRE, Gérard (M)	1774	JONINO
17	ROMPRE, Michel (M)	1774	JONINO
18	ROMPRE, Johanne (F)	1774	JONINO
19	CARRIER, Nicole (F)	1779	JONINO
20	TURCOTTE, Normand (M)	1779	JONINO
21	BARIL, Suzanne (F)	1782	JONINO
22	BARIL, Pierre (M)	1782	JONINO
23	TESSIER, Pierre (M)	1787	JONINO
24	TESSIER-ROUSSEAU, Jo-Anne (F)	1787	JONINO
25	PATENAUDE, Andrée (F)	1790	JONINO
26	MANNY, Monique (F)	1795	JONINO
27	MANNY, Guy (M)	1795	JONINO
28	MANNY, Linda (F)	1795	JONINO
29	OUELLETTE, Roland (M)	1805	JONINO
30	OUELLETTE, Alain (M)	1805	JONINO
31	OUELLETTE, André (M)	1805	JONINO
32	OUELLETTE, Thérèse (F)	1805	JONINO
33	PALIOTTA, Tina (F)	1815	JONINO
34	PALIOTTA, Rollande (F)	1815	JONINO
35	PALIOTTA, Johnny (M)	1815	JONINO
36	CHARBONNEAU, Anne-Marie (F)	1820	JONINO
37	DUFOUR, Jean-Paul (M)	1820	JONINO
38	CHARBONNEAU, Louise (F)	1820	JONINO
39	BRUNET, Denise (F)	1825	JONINO
40	BRUNET, Serge (M)	1825	JONINO
41	DULUDE, Lucie (F)	1830	JONINO
42	DULUDE, Pierre (M)	1830	JONINO
43	CEDILOT, Claude (M)	1835	JONINO
44	CEDILOT, Noella (F)	1835	JONINO
45	DESCHAMPS, Louise (F)	1840	JONINO
46	DESCHAMPS, Normand (M)	1840	JONINO
47	POIRIER, Raymond (M)	1841	JONINO
48	POIRIER, Elaine (F)	1841	JONINO
49	WITCHELL, Suzanne (F)	1847	JONINO
50	WITCHELL, Robert (M)	1847	JONINO
51	LARIVEE, Francine (F)	1850	JONINO
52	LAPIERRE, Jean-Luc (M)	1850	JONINO
53	GARIEPY, Luc (M)	1853	JONINO
54	GARIEPY, Ginette (F)	1853	JONINO
55	THIBAULT, Berthold (M)	1859	JONINO
56	LAFRANCE, Johanne (F)	1859	JONINO
57	GOURDE, Lucille (F)	1860	JONINO
58	GOURDE, Lionel (M)	1860	JONINO
59	TAILLON, Jean-Yves (M)	1865	JONINO
60	TAILLON, France (F)	1865	JONINO
61	DUBE, Serge (M)	1870	JONINO

N°			
			DE GRONDINES
62	GOYETTE, Richard (M)	1871	JONINO
63	GOYETTE, Gabrielle (F)	1871	JONINO
64	DUGUAY, Pierrette (F)	1879	JONINO
65	DUGUAY, Daniel (M)	1879	JONINO
66	RATTHE, Marcel (M)	1880	JONINO
67	MORIN-RATTHE, Denise (F)	1880	JONINO
68	DUGAS, Pierrette (F)	1885	JONINO
69	DUGAS, Louis (M)	1885	JONINO
70	DUBE, Réjean (M)	1889	JONINO
71	DUBE, Carole (F)	1889	JONINO
72	HARVEY, Guy (M)	1890	JONINO
73	HARVEY, Reine (F)	1890	JONINO
74	AUBUT, Raymond (M)	1895	JONINO
75	AUBUT, Fernande (F)	1895	JONINO
			DE LAPPERIERE
76	MERCIER, Nicole (F)	1540	JONINO
77	BELANGER, Guy (M)	1540	JONINO
78	BERTRAND, Serge (M)	1550	JONINO
79	BERTRAND, Gynette (F)	1550	JONINO
80	VIAU, Monique (F)	1560	JONINO
81	VIAU, André (M)	1560	JONINO
82	PAQUETTE, Josée (F)	1570	JONINO
83	PAQUETTE, Lionel (M)	1570	JONINO
84	EGGLEFIELD, Alain (M)	1575	JONINO
85	GAUTHIER, Louise (F)	1575	JONINO
86	ROY, Odette (F)	1580	JONINO
87	ROY, Claude (M)	1580	JONINO
88	MIMEAULT, Marcelle (F)	1585	JONINO
89	MIMEAULT, Jean-Guy (M)	1585	JONINO
90	DESORMEAUX, Jean-Pierre (M)	1590	JONINO
91	DESORMEAUX, Lucie (F)	1590	JONINO
92	BARRETTE, André (M)	1595	JONINO
93	BARRETTE, Denise (F)	1595	JONINO
94	BOUDREAU, Thérèse (F)	1600	JONINO
95	BOUDREAU, Christian (M)	1600	JONINO
96	IADISERNIA, Addolorato (M)	1605	JONINO
97	IADISERNIA, Claudette (F)	1605	JONINO
98	DESORMIERS, Alain (M)	1610	JONINO
99	DESORMIERS, Philippe (M)	1610	JONINO
100	LAMY, Gilles (M)	1610	JONINO
101	DESORMIERS, Lise (F)	1610	JONINO
102	DESORMIERS, Sophie (F)	1610	JONINO
103	DUFAULT, Jocelyne (F)	1620	JONINO
104	DUFAULT, Jean-Paul (M)	1620	JONINO
105	EGGERFIELD, Jacqueline (F)	1630	JONINO
106	DUBOIS, Claude (M)	1635	JONINO
107	TAILLEFER, Colette (F)	1635	JONINO
108	LEBLANC, Daniel (M)	1640	JONINO
109	LEBLANC, Linda (F)	1640	JONINO
110	SAUVE, Monique (F)	1645	JONINO
111	SAUVE, Jacques (M)	1645	JONINO
112	LEMOYNE, Marguerite (F)	1645	JONINO
113	SAUVE, Noel (M)	1645	JONINO
114	PAQUETTE, Jocelyne (F)	5170	JONINO
115	PAQUETTE, Denis (M)	5170	JONINO
116	TREMBLAY, Bernard (M)	5175	JONINO
117	TREMBLAY, Yvonne (F)	5175	JONINO
118	DIONNE, Gisèle (F)	5180	JONINO
119	DIONNE, Jean-Claude (M)	5180	JONINO

RURAL/RURALE			electoral district/circonscription	URBAN/URBAINE		
N°	page		TERREBONNE	N°	page	
	N°	of/de			N° 1	of/de 3
polling division section de vote			certified certifié signature(s)-enumerator(s) / signature(s)-recenseur(s)	198 polling division section de vote		
			Nicole Pontbriand / Claude Roy			

188560

F 303 **PRELIMINARY LIST OF ELECTORS**

8 5M 7-79

ELECTIONS CANADA

LISTE PRÉLIMINAIRE DES ÉLECTEURS

This list of qualified electors for the polling division number as set out below was prepared for use at the pending federal election from information obtained at the enumeration and has been certified by the signature(s) below as to completeness and correctness so far as is possible.

La présente constitue la liste des électeurs de la section de vote dont le numéro apparaît plus bas préparée en vue de l'élection fédérale en cours d'après les renseignements recueillis lors du recensement. Le(s) recenseur(s) y a(ont) apposé sa(leur) signature, affirmant que cette liste est aussi complète et exacte que possible

N°			
	DE LAPPERIERE		
120	GAUDREAULT, Bernard (M)	5185	JONINO
121	GAUDREAULT, Nicole (F)	5185	JONINO
	DUROCHER		
122	HEROUX, Chantal (F)	4240	JONINO
123	HEROUX, Serge (M)	4240	JONINO
124	HEROUX, Françoise (F)	4240	JONINO
125	BOLDUC, Gilles (M)	4245	JONINO
126	LEONARD, Nicole (F)	4255	JONINO
127	THOMAS, Jean (M)	4260	JONINO
128	THOMAS, Johanne (F)	4260	JONINO
129	LEMIEUX, Suzanne (F)	4265	JONINO
130	BROWNRIGG, Gary (M)	4280	JONINO
131	BOLDUC, Louise (F)	4280	JONINO
132	GINGRAS, Laurent (M)	4285	JONINO
133	BROWN, Noella (F)	4285	JONINO
134	CHEVRIER, Pierre (M)	4302	JONINO
135	CHEVRIER, Denise (F)	4302	JONINO
136	ROY, Gisèle (F)	4304	JONINO
137	LAVIGNE, Martin (M)	4304	JONINO
138	BOUTIN, Rodrigue (M)	4305	JONINO
139	BENARD, Jean-Claude (M)	4306	JONINO
140	PELLETIER, Norma (F)	4306	JONINO
141	MAURICE, Danielle (F)	4307	JONINO
142	HOULE, Sylvie (F)	4308	JONINO
143	THERIAULT, Serge (M)	4308	JONINO
144	BOUGIE, Diane (F)	4309	JONINO
145	BOUGIE, André (M)	4309	JONINO
146	L ALANCETTE, Laurent (M)	4310	JONINO
147	GAGNE, Yolande (F)	4310	JONINO
148	POMERLEAU, Manon (F)	4310	JONINO
149	LAFRENIERE, Robert (M)	4311	JONINO
150	LAFRENIERE, Rachel (F)	4311	JONINO
151	DESILETS, Claire (F)	4313	JONINO
152	DESILETS, Robert (M)	4313	JONINO
153	POMINVILLE, Claude (M)	4314	JONINO
154	POMINVILLE, Denise (F)	4314	JONINO
155	DEPIN, Odile (F)	4315	JONINO
156	DEPIN, Paul (M)	4315	JONINO
157	POULIOT, Gérald (M)	4317	JONINO
158	POULIOT, Aline (F)	4317	JONINO
159	DESCHESNES, Vital (M)	4319	JONINO
160	DESCHENES, Nicole (F)	4319	JONINO
161	BOURGON, Emerine (F)	4320	JONINO
162	BOURGON, André (M)	4320	JONINO
163	DESCHENES, Pierre (M)	4321	JONINO
164	DESCHENES, Nicole (F)	4321	JONINO
165	LEBOEUF, Johanne (F)	4323	JONINO
166	MIRON, Réjean (M)	4323	JONINO
167	HAMELIN, Bernard (M)	4324	JONINO
168	HAMELIN, Johanne (F)	4324	JONINO
169	DESGAGNE, Gisèle (F)	4325	JONINO
170	DESGAGNE, Raynald (M)	4325	JONINO
171	POTVIN, Lucille (F)	4326	JONINO
172	POTVIN, Jean-Pierre (M)	4326	JONINO
173	POTVIN, Claude (M)	4326	JONINO
174	IANNONE, Jeannette (F)	4327	JONINO
175	IANNONE, Pasquale (M)	4327	JONINO
176	DESJARDINS, François (M)	4327	JONINO
177	TOUSIGNANT, Jocelyn (M)	4328	JONINO

N°			
	DUROCHER		
178	BISANTI, Albert (M)	4328	JONINO
179	FONTAINE, Yvette (F)	4328	JONINO
180	TARDIF, Paul (M)	4329	JONINO
181	TARDIF, Lise (F)	4329	JONINO
182	BOUCHARD, Mireille (F)	4330	JONINO
183	BOUCHARD, Réjean (M)	4330	JONINO
184	LOISELLE, Dorilla (F)	4331	JONINO
185	LOISELLE, Roger (M)	4331	JONINO
186	LOISELLE, André (M)	4331	JONINO
187	LAVOIE, Serge (M)	4332	JONINO
188	LAVOIE, Claudette (F)	4332	JONINO
189	DAMIEN, Alain (M)	4332A	JONINO
190	DAMIEN, Francine (F)	4332A	JONINO
191	COUSINEAU, Myriam (F)	4334	JONINO
192	COUSINEAU, Richard (M)	4334	JONINO
193	COUSINEAU, Annette (F)	4334	JONINO
194	HEBERT, Léopold (M)	4335	JONINO
195	HEBERT, Géraldine (F)	4335	JONINO
196	LELIEVRE, Cyrille (M)	4336	JONINO
197	LELIEVRE, Lucie (F)	4336	JONINO
198	LELIEVRE, Louis (M)	4336	JONINO
199	LELIEVRE, Raymond (M)	4336	JONINO
200	FOUCAULT, Jean-Pierre (M)	4339	JONINO
201	FOUCAULT, Yvonne	4339	JONINO
202	LEVASSEUR, Gérald (M)	4341	JONINO
203	LEVASSEUR, Monique (F)	4341	JONINO
204	BANVILLE, Fulgence (M)	4343	JONINO
205	BANVILLE, Viviane (F)	4343	JONINO
206	LEMAY, Victor (M)	4345	JONINO
207	LEMAY, Angélique (F)	4345	JONINO
208	BOISVERT, Paul-Aimé (M)	4347	JONINO
209	BOISVERT, Fleurette (F)	4347	JONINO
	LORRAINE		
210	LAFLAMME, Pierre (M)	4280	JONINO
211	LAFLAMME, Lorraine (F)	4280	JONINO
212	COLLIN, Raymond (M)	4285	JONINO
213	COLLIN, Louisette (F)	4285	JONINO
214	COLLIN, Mike (M)	4285	JONINO
215	BRASSARD, Germain (M)	4290	JONINO
216	BRASSARD, Micheline (F)	42 90	JONINO
217	CHARBONNEAU, Denis (M)	4295	JONINO
218	CHARBONNEAU, Micheline (F)	4295	JONINO
219	LAFLAMME, Gérald (M)	4305	JONINO
220	LAFLAMME, Jocelyne (F)	4305	JONINO
221	ROBERGE, Diane (F)	4310	JONINO
222	ROBERGE, Normand (M)	4310	JONINO
223	BELANGER, Claudette (F)	4315	JONINO
224	BELANGER, Alain (M)	4315	JONINO
225	GAGNON, Murielle (F)	4320	JONINO
226	GAGNON, Paul (M)	4320	JONINO
227	COURTEAU, Lyette (F)	4325	JONINO
228	COURTEAU, Jean-Luc (M)	4325	JONINO
229	V-FONTAINE, Rollande (F)	4335	JONINO
230	FONTAINE, André (M)	4335	JONINO
231	FONTAINE, Bertrand (M)	4335	JONINO
232	BAGE, Gilles (M)	4345	JONINO
233	RATELLE, Francine (F)	4345	JONINO
234	ALLARD, Alice (F)	4350	JONINO
235	ALLARD, Théodule (M)	4350	JONINO

RURAL/RURALE			electoral district/circonscription	URBAN/URBAINE		
N°	page		TERREBONNE	N°	page	
	N°	of/de		198	N° 2	of/de 3
polling division section de vote			certified certifié — signature(s)-enumerator(s)/signature(s)-recenseur(s): Nicole Pontbriand / Claude Roy	polling division section de vote		

188561

F 303 **PRELIMINARY LIST OF ELECTORS**

8 5M-7-79

ELECTIONS CANADA

LISTE PRÉLIMINAIRE DES ÉLECTEURS

This list of qualified electors for the polling division number as set out below was prepared for use at the pending federal election from information obtained at the enumeration and has been certified by the signature(s) below as to completeness and correctness so far as is possible.

La présente constitue la liste des électeurs de la section de vote dont le numéro apparaît plus bas préparée en vue de l'élection fédérale en cours d'après les renseignements recueillis lors du recensement. Le(s) recenseur(s) y a(ont) apposé sa(leur) signature, affirmant que cette liste est aussi complète et exacte que possible.

N° | N°

LORRAINE

236	HOGUE, Mario (M)	4355	JONINO
237	HOGUE, Sylvie (F)	4355	JONINO
238	DICKSON, Richard (M)	4365	JONINO
239	DICKSON, Rajdai (F)	4365	JONINO
240	BELANGER, Guy (M)	4375	JONINO
241	BELANGER, Micheline (F)	4375	JONINO
242	ROCHON, Carole (F)	4380	JONINO
243	ALARY, Gaétan (M)	4380	JONINO
244	LEVASSEUR, Jules (M)	4385	JONINO
245	LEVASSEUR, Madeleine	4385	JONINO

RURAL/RURALE

N° | page | Nº | of/de

polling division / section de vote

electoral district/circonscription: TERREBONNE

certified / certifié — signature(s)-enumerator(s) / signature(s)-recenseur(s)

Nicole Perthuraud — Claude Roy

URBAN/URBAINE

N° 198 | page Nº 3 of/de 3

polling division / section de vote

F 303

8 5M-7-79

PRELIMINARY LIST OF ELECTORS

ELECTIONS CANADA

188562

LISTE PRÉLIMINAIRE DES ÉLECTEURS

This list of qualified electors for the polling division number as set out below was prepared for use at the pending federal election from information obtained at the enumeration and has been certified by the signature(s) below as to completeness and correctness so far as is possible.

La présente constitue la liste des électeurs de la section de vote dont le numéro apparaît plus bas préparée en vue de l'élection fédérale en cours d'après les renseignements recueillis lors du recensement. Le(s) recenseur(s) y a(ont) apposé sa(leur) signature, affirmant que cette liste est aussi complète et exacte que possible.

N°		
	DE BEAURIVAGE	**JON INO**
1	Vachon, Denise (F)	1488
2	Vachon, Michel (M)	1488
3	Vachon, Marcel (M)	1492
4	Vachon, Jacqueline (F)	1492
5	Vachon, Richard (M)	1492
6	Ortelano, Michel (M)	1496
7	Ortelano, Monique (F)	1496
8	Pentbriand, Jean-Claude(M)	1500
9	Pentbriand, Nicole (F)	1500
10	Samson, Daniel (M)	1504
11	Samson, Francine (F)	1504
12	Carrière, Nelson (M)	1508
13	Carrière, Ghislaine (F)	1508
14	Michaud, Jean-Guy (M)	1512
15	Michaud, Marielle (F)	1512
16	Gougeon, Denise (F)	1515
17	Gougeon, Jacques (M)	1515
18	Ethier, Lise (F)	1516
19	Ethier, Jean-Guy (M)	1516
20	Boulard, Carole (F)	1520
21	Boulard, Léon (M)	1520
22	Lavigne, Francine (F)	1525
23	Lavigne, Serge (M)	1525
24	Casaubon, Richard (M)	1530
25	Saint-Amour, Danielle (F)	1535
26	Dumas, Ghislain (M)	1535
27	Vaillancourt, Danielle (F)	1545
28	Vaillancourt, Normand (M)	1545
29	Mercier, Gaetan (M)	1555
30	Mercier, Denise (F)	1555
31	Menette, Denis (M)	1565
32	Lavielette-Menette, Diane (F)	1565
33	Mezzapella, Helene (F)	1570
34	Mezzapella, Pierre (M)	1570
35	Doyle, Martine (F)	1575
36	Doyle, Richard (M)	1575
37	Mowchan, France (F)	1585
38	Mowchan, Morris (M)	1585
39	Camirand, Helene (F)	1590
40	Camirand, Florent (M)	1590
41	Beauchamp, Alain (M)	1595
42	Beauchamp, Lyne (F)	1595
43	Ducharme-César, Diane (F)	1600
44	César, Gérard J. (M)	1600
45	Pouliot, Chantal (F)	1605
46	Perron, Marcel (M)	1605
47	Bleuin, André (M)	1610
48	Bleuin, Louisette (F)	1610
49	Gagné, Denis (M)	1615
50	Labelle, Nicole (F)	1615
51	Tourangeau, Micheline (F)	1620
52	Tourangeau, Sylvain (M)	1620
53	Gagnon, Gilbert (M)	1625
54	Gagnon, Jean-Pierre (M)	1625
55	Gagnon, Odette (F)	1625
56	Robitaille, Ginette (F)	1630
57	Robitaille, Yves (M)	1630
58	Marcelais, Claude (M)	1635
59	Marcelais, Marielle (F)	1635
60	Audet, Jean (M)	1640
61	Lamarche, Johanne (F)	1640
62	Fouarge, Ghislain (M)	1645
63	Fouarge, Suzanne (F)	1645
64	Lefebvre, Pierre (M)	1650
65	Lefebvre, Sylvie (F)	1650
66	Lachance, Claude (M)	1660
67	Lachance, Pierrette (F)	1660
68	Labrie, Claude (M)	1670
69	Boulé-Labrie, Monique (F)	1670
70	Lapierre, Bernardette (F)	1680
71	Lapierre, Jocelyne (F)	1680
72	Lapierre, Richard (M)	1680
	DEAUVILLE	**JON INO**
73	Fortier, Pierre (M)	4200
74	Hébert, Denyse (F)	4200
75	Blanchard, Mireille (F)	4210
76	Viau, Daniel (M)	4210
77	Lebuis, Johanne (F)	4216
78	Roy, Daniel (M)	4216
79	Larente, René (M)	5120
80	Larente, Danielle (F)	5120
	DOLLARS DES ORMEAUX	**JON INO**
81	Poirier, Micheline (F)	4225
82	Poirier, Gabriel (M)	4225
83	Béland, Diane (F)	4240
84	Veillette, René (M)	4240
85	Pasquini, France (M)	4250
86	Pasquini, Maureen. (F)	4250
87	Lavallée, Pauline (F)	4250
88	Raymond, Francine (F)	4260
89	Raymond, Marc (M)	4260
90	Mathe, Ginette (F)	4270
91	Mathe, Michel (M)	4270
92	Gagnon-Bonneau, Louise (F)	4275
93	Bonneau, Pierre (M)	4275
94	Préville, Annie (F)	4280
95	Préville, Robert (M)	4280
96	Carrière, Donald (M)	4285
97	Joly-Carrière, Francine (F)	4285
98	Lanne, Gino (M)	4290
99	Lanne, Madeleine (F)	4290
100	Lanthier, Gisèle (F)	4295
101	Lanthier, Henri (M)	4295
102	Lanthier, Michel (M)	4295
103	Frenette, Denis (M)	4300
	DE JOYBERT	**JON INO**
104	Auger, Marcel (M)	1820
105	Auger, Madeleine (F)	1820
106	Rieux, Jaqques (M)	1830
107	Rieux, Suzanne,(F)	1830
108	Lapierre, Suzanne (F)	1835
109	Lapierre, Robert (M)	1835
110	De Guise, Robert (M)	1840
111	De Guise, Denise (F)	1840
112	Dion, Gilles (M)	1845
113	Brousseau, Sylvie (F)	1845
114	Mercier, Réjean (M)	1850
115	Mercier, Lucie (F)	1850

RURAL/RURALE			electoral district/circonscription	URBAN/URBAINE		
N°	page		TERREBONNE	N°	page	
-- --	N°	of/de		199	N° 1	of/de 2
polling division section de vote			certified certifié	polling division section de vote		
			signature(s)-enumerator(s) / signature(s)-recenseur(s)			
			Anne Marie Guérard	Carmen Labonte		

F 303 PRELIMINARY LIST OF ELECTORS

8 5M-7-79

ELECTIONS CANADA

188563

LISTE PRÉLIMINAIRE DES ÉLECTEURS

This list of qualified electors for the polling division number as set out below was prepared for use at the pending federal election from information obtained at the enumeration and has been certified by the signature(s) below as to completeness and correctness so far as is possible.

La présente constitue la liste des électeurs de la section de vote dont le numéro apparaît plus bas préparée en vue de l'élection fédérale en cours d'après les renseignements recueillis lors du recensement. Le(s) recenseur(s) y a(ont) apposé s(ailleur) signature, affirmant que cette liste est aussi complète et exacte que possible.

N°		
116	Begin, Lise (F)	1855
117	Nadeau, Françoise (F)	1855
118	Begin, Michel (M)	1855
119	Vaillancourt, Madeleine (F)	1860
120	Vaillancourt, Joseph (M)	1860
121	Leduc, Richard (M)	1865
122	Leduc, Johanne (F)	1865
123	Bigras, Pierrette (F)	1870
124	Ménard, Réjean (M)	1870
125	Yenikomshian, Anne-Marie (F)	1880
126	Yenikomshian, Nigel (M)	1880
127	Mathieu, Marie-Jeanne (F)	1890
128	Gaudreault, Gilles (M)	1900
129	Gaudreault, Johanne (F)	1900
	CHAMPLAIN	JON INO
130	Poon, Roger (M)	1785
131	Henry, Marie-Andrée (F)	1790
132	Henry, Jean-Paul (M)	1790
133	Bélanger, Serge (M)	1795
134	Bélanger, Francine (F)	1795
135	Prévost, Nathalie (F)	1800
136	Prévost, Claude (M)	1800
137	Prévost, Yetta (F)	1800
138	Arbour, Nicole (F)	1804
139	Darveau, Michel (M)	1804
140	Smith, Claudette (F)	1805
141	Lafond, Gisèle (F)	1808
142	Lafond, Jacques (M)	1808
143	Bergeron, Jean-Pierre (M)	1812
144	Roy, Jocelyne (F)	1815
145	Roy, Daniel (M)	1815
146	Ruel, Gilles (M)	1816
147	Ruel, Lorraine (F)	1816
148	Walsh, Francine (F)	1819
149	Walsh, Jean-Guy (M)	1819
150	Santerre, Linda (F)	1820
151	Santerre, Claudette (F)	1820
152	Santerre, Ghislaine (F)	1820
153	Santerre, Raoul (M)	1820
154	Désautels, Daniel (M)	1823
155	Désautels, Huguette (F)	1823
156	Lelièvre, Yvane (M)	1824
157	Lelièvre, Nicole (F)	1824
158	Vaillancourt, Jocelyne (F)	1828
159	Vaillancourt, Gaétan (M)	1828
160	Decarufel, Nicole (F)	1829
161	Ducles, Claudette (F)	1832
162	Ducles, Jean-Guy (M)	1832
163	Fradette, Oneil (M)	1835
164	Fradette, Lise (F)	1835
165	Fiset, Lise (F)	1840
166	Fiset, Richard (M)	1840
167	Wittengerg, Donald (M)	1844
168	Belgierne, Eva (F)	1844
169	Belgierne, Louis (M)	1844
170	Latulippe, Jean-Paul (M)	1847
171	Latulippe, Gisèle (F)	1847
172	Lévesque, Hélène (F)	1848
173	Lévesque, Claude (M)	1848
174	Desrosiers, Carelle (F)	1852
175	Lemay, Yvon (M)	1852

N°		
176	Fleurant, Michel (M)	1853
177	Fleurant, Lise (F)	1853
178	Gauthier, Gisèle (F)	1859
	FRONTENAC	JON INO
179	Alexandre, Normand (M)	1765
180	Alexandre, Louise (F)	1765
181	Bougie, Pierre (M)	1770
182	Vermette, Céline (F)	1770
183	Masicotte, René (M)	1775
184	Perreault, Nicole (F)	1775
185	Beaudry, Fernande (F)	1780
186	Beaudry, Jean-Guy (M)	1780
187	Beaudry, Jean (M)	1780
188	Labelle, Rita (F)	1785
189	Labelle, Marcel (M)	1785
190	Houde, Jacqueline (F)	1786
191	Houde, Réjean (M)	1786
192	Lagueux, Claire (F)	1790
193	Lagueux, Gervais (M)	1790
194	Duquette, Claude (M)	1795
195	Potvin-Duquette, Thérèse (F)	1795
196	Sorel, Louisette (F)	1805
197	Sorel, Bernard (M)	1805
198	Henri, Kemande (F)	1811
199	Henri, Alix (M)	1811
200	Auger, Daniel (M)	1817
201	Auger, Jules (M)	1817
202	Auger, Mireille (F)	1817
203	Leduc, Jocelyne (F)	1823
204	Leduc, Jacques (M)	1823
205	Gariépy, Jean-Guy (M)	1829
206	Gariépy, Raymonde (F)	1829
207	Cantin, Lucille (F)	1835
208	Southière, Gilles (M)	1841
209	Rabouin, Denise (F)	1841
210	Paradis, Suzie (F)	1847
211	Paradis, André (M)	1847
212	Dubreuil, Ginette (F)	1853
213	Dubreuil, Maurice (M)	1853
214	Beauregard, Yolande (F)	1859
215	Beauregard, Michel (M)	1859
216	Hubert, Lucie (F)	1865
217	Hubert, Georges (M)	1865
	MGR LAVAL	JON INO
218	Gauthier, Nicole (F)	4000
219	Harvey, Raymond (M)	4000
220	De Guire, André (M)	4110
221	De Guire, Ginette (F)	4110
222	Dupuis, Lucille (F)	4120
223	Cayer, Albert (M)	4120
224	Maffei, Patrice (M)	4130
225	Roy-Maffei, France (F)	4130
226	Lapierre, Robert (M)	4140
227	Barron, Nicole (F)	4140
228	Trempe, Denise (F)	4150
229	Trempe, Denis (M)	4150

RURAL/RURALE

N°	page N°	of/de
—	—	—

polling division / section de vote

electoral district/circonscription: TERREBONNE

certified / certifié — signature(s)-enumerator(s) / signature(s)-recenseur(s): Yvonne Diane Guerard, Carmen Laborte

URBAN/URBAINE

N°	page N°	of/de
199	2	2

polling division / section de vote

188564

F 303 **PRELIMINARY LIST OF ELECTORS**

8 5M-7-79

ELECTIONS CANADA

LISTE PRÉLIMINAIRE DES ÉLECTEURS

This list of qualified electors for the polling division number as set out below was prepared for use at the pending federal election from information obtained at the enumeration and has been certified by the signature(s) below as to completeness and correctness so far as is possible.

La présente constitue la liste des électeurs de la section de vote dont le numéro apparaît plus bas préparée en vue de l'élection fédérale en cours d'après les renseignements recueillis lors du recensement. Le(s) recenseur(s) y a(ont) apposé sa(leur) signature, affirmant que cette liste est aussi complète et exacte que possible.

N°			
	CR. DES BOULEAUX		
1	Vaudry, Ginette (F)	1664	JON1NO
2	Vaudry, Gérard (M)	1664	
3	Charbonneau, Michel (M)	1670	
4	Cyr Charbonneau, Denise (F)	1670	
5	Généreux, Diane (F)	1676	
6	Généreux, Michel (M)	1676	
7	Forest, Raymond (M)	1682	
8	Forest, Louise (F)	1682	
9	Perron, Daniel (M)	1688	
10	Perron, Monique (F)	1688	
11	Bourgon, Michel (M)	1694	
12	Bertrand, Diane (F)	1694	
13	Lapointe, Jacques (M)	1704	
14	Lapointe, Micheline (F)	1704	
	DE LA COULEE		
15	Légaré, Martin (M)	3920	JON1NO
16	Gravel, Celyne (F)	3920	
17	Moniere, Roger (M)	3926	
18	Moniere, Michelle (F)	3926	
19	Robert, Josée (F)	3934	
20	Marien, François (M)	3934	
21	Chatel, Daniel (M)	3955	
22	Godin, Anne-Marie (F)	3955	
23	St-Pierre, Michel (M)	3965	
24	Fitzgibbon, Anne-Marie (F)	3965	
25	Giret, Louise (F)	3970	
26	Plamondon, René (M)	3980	
27	Plamondon, Claudine (F)	3980	
	DE LA MARTINIERE		
28	Gagnon, Diane (F)	3919	JON1NO
29	Gagnon, Paul (M)	3919	
30	Bertrand, Aurèle (M)	3930	
31	Bertrand, Nicole (F)	3930	
32	Baker, Kenneth (M)	3931	
33	Racette, Johanne (F)	3931	
34	Dionne, Solange (F)	3935	
35	Dionne, Jean(M)	3935	
36	Lauzon Locas, Carole (F)	3959	
37	Locas, Yves (M)	3959	
38	Francis, Mariette (F)	3971	
39	Blais, Marc (M)	3983	
40	Blais, Doryce (F)	3983	
41	Laforest, Normand (M)	3994	
42	Robinson, Jocelyne (F)	3994	
43	Faria, Antonio (M)	4007	
44	Faria, Filomena (F)	4007	
45	Tremblay, Louise (F)	4031	
46	Corbeil, Alain (M)	4050	
47	Richard, Marie-France (F)	4050	
48	Marleau, France (F)	4065	
49	Alarie, Michel (M)	4065	
50	Delcourt, Françoise L, (F)	4069	
51	Lecuyer, Jacques (M)	4069	
52	Forest, Nicole (F)	4070	
53	Fecteau, Jean-Claude (M)	4070	
54	Picard, Serge (M)	4095	
55	Labelle, Mireille (F)	4095	
56	Emond, Louise (F)	4100	
57	Emond, Maurice (M)	4100	
58	Lepage, François (M)	4105	
59	Lepage, Francine (F)	4105	
60	Paquette, Lucienne (F)	4115	
61	Trottier, Robert (M)	4115	
62	Paquette, Nicole (F)	4115	
63	Gariépy, Claude (M)	4120	
64	Leblanc, Danielle (F)	4120	
65	Bourcier, Mireille (F)	4125	
66	Bourcier, Claude (M)	4125	
67	Reid, Bernard (M)	4133	
68	Reid, Nathalie (F)	4133	
69	Comtois, Gérald (M)	4134	
70	Comtois, Marjolaine (F)	4134	
71	Carbonneau, René (M)	4141	
72	Carbonneau, Réjeanne (F)	4141	
73	Carbonneau, Michel (M)	4141	
74	Carbonneau, Sylvain (M)	4141	
75	Daigle, Sylviane (F)	4142	
76	Roux, Jean-Claude (M)	4142	
77	Martin, Daniel (M)	4149	
78	Bourgault, Linda (F)	4149	
79	Tremblay, André (M)	4150	
80	Levesque, Sabine (F)	4150	
81	Aubut, Michel (M)	4157	
82	Dulude, Colette (F)	4157	
83	Pilon, Michel (M)	4158	
84	Pilon, Denyse (F)	4158	
85	Sgariglia, Diane (F)	4165	
86	Sgariglia, Michel (M)	4165	
87	Lesage, J-Pierre (M)	4166	
88	Lefebvre, Terrie,N (F)	4166	
89	Gélinas, Robert (M)	4173	
90	Duval, Lorraine (F)	4173	
91	Vallée, Michel (M)	4174	
92	Allard, Sylvie (F)	4174	
93	Laplante, Luc (M)	4181	
94	Laplante, Manon (F)	4181	
95	Demirjian, Hosep (M)	4182	
96	Lanouette, Pierre (M)	4189	
97	Boivin, Francine L, (F)	4189	
98	Wibrin, Guy (M)	4190	
99	Wibrin, Suzanne D, (F)	4190	
	DE RISTIGOUCHE		
100	Bouchard, Claire (F)	1569	
101	Paquin, André (M)	1569	
102	Gagnon, Carole (F)	1570	
103	Gagnon, André (M)	1570	
104	Pilon, Daniel (M)	1580	
105	Pilon, Madeleine (F)	1580	
106	Bonin, Pierre (M)	1581	
107	Grenier, Sylvie (F)	1581	
108	Piteau, Ginette (F)	1593	
109	Piteau, Alain (M)	1593	
110	Charlebois, Diane (F)	1600	
111	Charlebois, André (M)	1600	
112	Giroux, Kathleen F, (F)	1605	
113	Fortier, Jean-Claude (M)	1605	
114	Therrien, Jacques (M)	1610	
115	Therrien, Diane (F)	1610	

RURAL/RURALE			electoral district/circonscription	URBAN/URBAINE		
N°	page		Terrebonne	N°	page	
	N°	of/de		200	N° 1	of/de 3
polling division section de vote			certified certifié signature(s)-enumerator(s) / signature(s)-recenseur(s) Nicole Deschênes / Micheline Lafontaine	polling division section de vote		

188565

F 303 **PRELIMINARY LIST OF ELECTORS**

8 5M-7-79

ELECTIONS CANADA

LISTE PRÉLIMINAIRE DES ÉLECTEURS

This list of qualified electors for the polling division number as set out below was prepared for use at the pending federal election from information obtained at the enumeration and has been certified by the signature(s) below as to completeness and correctness so far as is possible.

La présente constitue la liste des électeurs de la section de vote dont le numéro apparaît plus bas préparée en vue de l'élection fédérale en cours d'après les renseignements recueillis lors du recensement. Le(s) recenseur(s) y a(ont) apposé sa(leur) signature, affirmant que cette liste est aussi complète et exacte que possible.

N°			
116	Magnan, Claude (M)	1617	JON1NO
117	Magnan, Nicole (F)	1617	
118	Légaré, Marguerite (F)	1629	
119	Légaré, Roméo (M)	1629	
120	Gariépy, Lucie (F)	1630	
121	Gariépy, Marcel (M)	1630	
122	Morin, Bernard (M)	1640	
123	Genest, Lise (F)	1640	
124	Desrochers, Michel (M)	1641	
125	Desrochers, Diane (F)	1641	
126	Boulanger, Gilbert (M)	1653	
127	Boulanger, Colette (F)	1653	
128	Lebel, Nicole L, (F)	1664	
129	Lefebvre, Guy (M)	1664	
130	Lebel, Lise (F)	1665	
131	Lebel, Jacques (M)	1665	
132	Renaud, Denis (M)	1676	
133	Renaud, Thérèse (F)	1676	
134	Renaud, Gaetan (M)	1676	
135	Thibeault, Ginette (F)	1677	
136	Thibeault, François (M)	1677	
137	Champoux, Benoit (M)	1688	
138	Champoux, Jean (M)	1688	
139	Champoux, Moisette (F)	1688	
140	Champoux, Ronald (M)	1688	
141	Foucault, Mario (M)	1689	
142	Foucault, Louise (F)	1689	
143	Quenneville, Paul (M)	1695	
144	Quenneville, Suzanne (F)	1695	
145	Pistoia, Roger (M)	1700	
146	Pistoia, Suzanne (F)	1700	
	DES BOULEAUX		
147	Genest, Ginette(F)	4009	JON1NO
148	Genest, Carl (M)	4009	
149	Laconde, Ginette (F)	4015	
150	Laramée, Guy (M)	4015	
151	Grimard, Pauline (F)	4025	
152	Desaulniers, Jean-Pierre (M)	4025	
153	Lainesse, Carole (F)	4033	
154	Lainesse, Daniel (M)	4033	
155	Choquette, Danielle (F)	4039	
156	Shaffer, Normand (M)	4039	
157	Lafleur, Francine G, (F)	4042	
158	Lafleur, Yves (M)	4042	
159	Sigouin, Pierre (M)	4045	
160	Balthazard, Manon (F)	4045	
161	Chartrand, André (M)	4048	
162	Chartrand, Carole (F)	4048	
163	Leonard, Jeannette (F)	4054	
164	Leonard, Gerard (M)	4054	
165	Bourbonnais, Bruno (M)	4055	
166	Coté, Huguette (F)	4055	
167	Lachapelle,Richard (M)	4060	
168	Lachapelle, Andrée (F)	4060	
169	Tremblay, Denise (F)	4063	
170	Beriault, Gilbert (M)	4063	
171	Gagné, Linda (F)	4066	
172	Gagné, Jocelyn (M)	4066	
173	Laurion, Suzanne P, (F)	4069	
174	Paré, Richard (M)	4069	
175	Trepanier, Diane (F)	4072	

N°			
176	Stewart, Robert (M)	4072	JON1NO
177	Dallaire, Celine (F)	4075	
178	Dallaire, Paul André (M)	4075	
179	Gaulin, Michel (M)	4078	
180	Trépanier, Denise (F)	4078	
181	Sharky, Patricia P, (F)	4081	
182	Soucy, Elodie (F)	4081	
183	Soucy, Gilbert (M)	4081	
184	Maynard, Réal (M)	4087	
185	Maynard, Emilienne (F)	4087	
186	Lefebvre, Alain (M)	4090	
187	Caron, Suzanne L, (F)	4090	
188	Gélinas, Pierre (M)	4093	
189	Gélinas, Nicole (F)	4093	
190	Boudreault, Claudette (F)	4099	
191	Boudreault, Serge (M)	4099	
192	Rossetti, Enrica (F)	4102	
193	Rossetti, Edo (M)	4102	
194	Hamel, André (M)	4110	
195	Hamel, Diane (F)	4110	
196	Gommier, Alain (M)	4112	
197	Gommier, Lise (F)	4112	
198	Trudel, France (F)	4113	
199	Vaillancourt, Louis (M)	4113	
200	Poitras, Jean-Guy (M)	4118	
201	Lavergne, Denise (F)	4118	
202	Fortin, Sylvie (F)	4119	
203	Roy, Guy-Louis (M)	4119	
204	Horth, Diane (F)	4125	
205	Horth, Michel (M)	4125	
206	Martel, Sylvie (F)	4126	
207	Martel, Michel (M)	4126	
	(boul) DES SEIGNEURS		
208	Dufour, Réjean (M)	1567	JON1NO
209	Pilote, Francine (F)	1567	
210	Houle, Daniel (M)	1575	
211	Theriault,Houle, Liette (F)	1575	
212	De Blois, Christian (M)	1579	
213	Bédard, Lyne (F)	1579	
214	Pelletier, Louise (F)	1580	
215	Breault, Yvon (M)	1580	
216	Gagnon, Chantal (F)	1585	
217	Gagnon, Michel (M)	1585	
218	Bigue, Jean-Claude (M)	1589	
219	Bigue, Lenda (F)	1589	
220	Menard, Lavoie, Ginette (F)	1599	
221	Lavoie, Bernard (M)	1599	
222	Lambert, Michel (M)	1600	
223	Lepine, Claire (F)	1600	
224	St-Hilaire, Chantal (F)	1605	
225	Quévillon, Christian (M)	1605	
226	Tremblay, Richard (M)	1608	
227	Girard, Gilles (M)	1643	
228	Girard, Madeleine (F)	1643	
229	Decary, Danielle (F)	1649	
230	Bertrand, François (M)	1649	
231	Carignan, Sylvie (F)	1655	
232	Rivard, Guy (M)	1655	
233	Fugère, Gaétan (M)	1663	
234	Fugère, Michel (M)	1663	
235	Fugère, Rollande (F)	1663	

RURAL/RURALE			electoral district/circonscription	URBAN/URBAINE		
N°	page		Terrebonne	N°	page	
	N°	of/de		200	N° 2	of/de 3
polling division section de vote			certified certifié signature(s)-enumerator(s) / signature(s)-recenseur(s)	polling division section de vote		

Nicole Deschênes | Micheline Lafontaine

188566

F 303

8 5M-7-79

PRELIMINARY LIST OF ELECTORS

ELECTIONS CANADA

LISTE PRÉLIMINAIRE DES ÉLECTEURS

This list of qualified electors for the polling division number as set out below was prepared for use at the pending federal election from information obtained at the enumeration and has been certified by the signature(s) below as to completeness and correctness so far as is possible.

La présente constitue la liste des électeurs de la section de vote dont le numéro apparaît plus bas préparée en vue de l'élection fédérale en cours d'après les renseignements recueillis lors du recensement. Le(s) recenseur(s) y a(ont) apposé sa(leur) signature, affirmant que cette liste est aussi complète et exacte que possible.

N°			
236	Fugère, Raymond (M)	1663	JON1NO
237	Bigras, Gilles (M)	1670	
238	Bertrand, Sylvie (F)	1670	
239	Ouellette, Mario (M)	1680	
240	Lacroix,Carmelle (F)	1680	
241	Pellerin, Nicole (F)	1690	
242	Regis, Pierre (M)	1690	
243	Sainte-Marie, Liette (F)	1701	
244	Desjardins, Pierre (M)	1701	
		DUROCHER	
245	Lachapelle, Lise (F)	3940	
246	Boulé, Marcel (M)	3940	
247	Teoli, Antonio (M)	3950	
248	Teoli, Cecile (F)	3950	
249	Dupont, Claude-Yves (M)	3953	
250	Dupont, Manon (F)	3953	
251	David, Pierre (M)	3960	
252	David, Diane (F)	3960	
253	Dumas, Jean (M)	3961	
254	Jeanson, Joanne (F)	3961	
255	Levesque, Gilles (M)	3969	
256	Levesque, Marcelle (F)	3969	
257	Levesque, Michel (M)	3969	
258	Levesque, Suzanne (F)	3969	
259	Gosselin, Marjolaine (F)	3970	
260	Ouellette, Jean-Claude (M)	3970	
261	Dion, Monique (F)	3977	
262	Bourgoing, Réjean (M)	3977	
263	Mercier, Françoise (F)	3980	
264	Lefebvre, Gilles (M)	3980	
265	Dussault, Thérèse (F)	3985	
266	Dussault, Roger (M)	3985	
267	Lepage, Suzanne (F)	4036	
268	Gauvreau, Réjean (M)	4036	
269	Medeiros, Maria (F)	4040	
270	Medeiros, José Emanuel (M)	4040	
271	Mcduff, Daniel (M)	4042	
272	Mcduff, Jocelyne (F)	4042	
273	Chartier, Sylvie (F)	4057	
274	Chartier, Denis (M)	4057	
275	Beaulieu, Gaétan (M)	4060	
276	Beaulieu, Lucie (F)	4060	
277	Poitras, Louise (F)	4063	
278	Poitras, Bernard (M)	4063	
279	Chartrand, Roland (M)	4066	
280	Chartrand, Nellie (F)	4066	
281	Bedard, Nicole (F)	4069	
282	Gélinas, Claude (M)	4069	
283	Lambert, Johanne (F)	4072	
284	Lambert, Claude (M)	4072	
285	Gagnon, Gervais (M)	4075	
286	Gagnon, Jocelyne (F)	4075	
287	Giroux, Marcel (M)	4078	
288	Giroux, Denise (F)	4078	
289	Choquette, Louise (F)	4085	
290	Beaulac, Luc (M)	4085	
291	Barrette, Jocelyne (F)	4095	
292	Barrette, Guy (M)	4095	
293	Lavoie, Johanne (F)	4099	
294	Boutin, François (M)	4099	
295	Boudreau, Denis (M)	4100	
296	Boudreau, Claudette (F)	4100	
297	Lefebvre, Madeleine (F)	4105	
298	Brunelle, Pierre (M)	4105	
299	Coté, Louis (M)	4109	
300	Vaillant, Marie-Claire (F)	4109	
301	Boudreau, Guylaine (F)	4110	
302	Tremblay, Richard (M)	4110	
303	Fregeau, Pierre (M)	4118	
304	Fregeau, Josée (F)	4118	
305	Boutin, Léo (M)	4119	
306	Boutin, Gemma (F)	4119	
307	Hamelin, André (M)	4125	
308	Smith, Hamelin, France (F)	4125	
309	Giguère, Ginette (F)	4126	
310	Bazinet, Serge Philippe (M)	4126	
311	Dallaire, Clément (M)	4134	
312	Dallaire, Ghislaine (F)	4134	
313	Dallaire, Marling (F)	4134	
314	Dallaire, Marc (M)	4134	
315	Riendeau, Louis (M)	4142	
316	Rouette, Jocelyne (F)	4142	
317	Bourassa, Robert (M)	4150	
318	Tremblay, Carmen (F)	4150	
319	Gendron, Colette (F)	4158	
320	Gendron, Michel (M)	4158	
321	Tremblay, Lucie (F)	4166	
322	Talbot, Yves (M)	4166	
323	Dupuis, Fournier, Lise (F)	4174	
324	Fraschetti, Terry (M)	4182	
325	Fraschetti, Caty (F)	4182	
326	Larochelle, Helene (F)	4190	
327	Rauscher, François (M)	4190	
328	Roy, Louise (F)	4210	
329	Filion, Lise (F)	4225	
330	Filion, Jean-Guy (M)	4225	
331	Fournelle, Christian (M)	4230	
332	Ricard, Ginette (F)	4230	
333	Smith, Lucie (F)	4235	
334	Smith, Michel (M)	4235	
335	Pilon, Claude (M)	4245	
336	Pilon, Diane J, (F)	4245	

RURAL/RURALE			electoral district/circonscription	URBAN/URBAINE		
N°	page		Terrebonne	N° 200	page	
	N°	of/de			N° 3	of/de 3
polling division section de vote			certified certifié signature(s)-enumerator(s) / signature(s)-recenseur(s) Nicole Deschênes / Michelaine Lafontaine	polling division section de vote		

188568

F 303 **PRELIMINARY LIST OF ELECTORS**

8 5M-7-79

ELECTIONS CANADA

188567

LISTE PRÉLIMINAIRE DES ÉLECTEURS

This list of qualified electors for the polling division number as set out below was prepared for use at the pending federal election from information obtained at the enumeration and has been certified by the signature(s) below as to completeness and correctness so far as is possible

La présente constitue la liste des électeurs de la section de vote dont le numéro apparaît plus bas préparée en vue de l'élection fédérale en cours d'après les renseignements recueillis lors du recensement. Le(s) recenseur(s) y a(ont) apposé sa(leur) signature, affirmant que cette liste est aussi complète et exacte que possible.

N°		
	BEAUPRE JON1NO	
	BELANGER JON1NO	
1	Lavallée, Nicole (F)	1905
2	Lavallée, Jean (M)	1905
3	Brière, Marcel (M)	1910
4	Brière, Paulette (F)	1910
5	Godbout, Ghyslaine (F)	1915
6	Godbout, Louis (M)	1915
7	Quesnel, Henri (M)	1922
8	Quesnel, Marie-Reine (F)	1922
9	Desmarais, Suzanne (F)	1927
10	Pouliot, Chantal (F)	1927
11	Pouliot, Jean-Paul (M)	1927
12	Paquette, Michel (M)	1934
13	Roy, Sylvie (F)	1934
14	Pelletier, Lise (F)	1939
15	Pelletier, Hermel (M)	1939
16	Lépine, Jean-Pierre (M)	1946
17	Valiquette, Liette (F)	1946
18	Martel, Guy (M)	1951
19	Martel, Anita (F)	1951
20	Paquet, Félixine (F)	1951
21	Villeneuve, Lise (F)	1958
22	Villeneuve, Ghyslain (M)	1958
23	Villeneuve, Eric (M)	1958
24	Paquette, René (M)	1965
25	Paquette, Lise (F)	1965
26	Lamontagne, Serge (M)	1970
27	Lamontagne, Ghyslaine (F)	1970
28	Lamontagne, Réal (M)	1970
29	Tessier, Roland (M)	1982
30	Gauthier, Mariette (F)	1982
31	Simone, Tino (M)	1990
32	Simone, Lucie (F)	1990
33	Bouchard, Daniel (M)	2000
34	Perras, Lise (F)	2000
35	Lecompte, Serge (M)	2005
36	St-Germain, France (F)	2005
37	Lecompte, Patricia (F)	2005
38	Lecompte, Claude (M)	2005
39	Corbeil, Jocelyne (F)	2010
40	Corbeil, François (M)	2010
41	Paquin, Roger (M)	2020
42	Plante Paquin, Andrée (F)	2020
43	Therrien, Hélène (F)	2030
44	Therrien, Serge (M)	2030
45	Bénard, Normand (M)	2040
46	Bénard, Constance (F)	2040
47	Talbot, Paul (M)	2050
48	Talbot, Louise (F)	2050
49	Daoust, Paul-Emile (M)	2075
50	Daoust, Lise (F)	2075
51	Lalancette, Germaine (F)	2080
52	Lalancette, Léo-Paul (M)	2080
53	Ashton, Daniel (M)	2110
54	Ashton, Joanne (F)	2110

N°		
	CLAUDELLE JON1NO	
55	Hachey, Réal (M)	3965
56	Hachey, Jacqueline (F)	3965
57	Hoyse, Clarence (M)	3975
58	Hoyse, Bernadette (F)	3975
59	Bergeron, André (M)	3975
60	Jalbert, Thérèse (F)	5190
61	Jalbert, Michel (M)	5190
62	Larente Dufault, Denise (F)	5191
63	Dufault, Serge (M)	5191
64	Bélanger, Michel (M)	5196
65	Thériault, Jocelyne (F)	5196
66	Lauzon, Sylvie (F)	5200
67	Kenny, Gilles (M)	5200
68	Mourand, Réginald (M)	5205
69	Mourand, Janette (F)	5205
70	Adam, Richard (M)	5206
71	Adam, Johanne (F)	5206
72	Gagnon, Denis (M)	5211
73	Gagnon, Danielle (F)	5211
74	Chénard, Maryse (F)	5215
75	Chénard, Richard (M)	5215
	JEANNE-MANCE JON1NO	
76	Lower, Jacques (M)	3925
77	Champagne, Renée (F)	3930
78	Champagne, Raymond (M)	3930
79	Boulay, Colette (F)	3933
80	Boulay, Marcel (M)	3933
81	Martel, Jean-Guy (M)	3940
82	Martel, Denise (F)	3940
83	Demingue, Ginette (F)	3941
84	Demingue, Michel (M)	3941
85	Filiatrault, Andrée (F)	3949
86	Verreault, Jean-Thomas (M)	3949
87	Demers, Gaétane (F)	3950
88	Demers, André (M)	3950
89	Dussault, Monique (F)	3955
90	Audet, Yvan (M)	3955
91	Michaud, Jean-Yves (M)	3960
92	Michaud, Dorice (F)	3960
93	Drouin, Gaétan (M)	3965
94	Drouin, Lucille (F)	3965
95	Drouin, Sylvie (F)	3965
96	Gagnon, Murielle (F)	3970
97	Gagnon, Jean-Guy (M)	3970
98	Latraverse, Denis (M)	3975
99	Lavoie, Lise (F)	3975
100	Trépanier, Gaétane (F)	3980
101	Trépanier, Michel (M)	3980
102	Laliberté Juneau, Andrée (F)	3985
103	Juneau, James (M)	3985
104	Juneau, Michel (M)	3985
105	Huot, Reynald (M)	3990
106	Huot, Michel (M)	3990
107	Huot, Serge (M)	3990
108	Huot, Antonio (M)	3990
109	Huot, Alice (F)	3990

RURAL/RURALE			electoral district/circonscription	URBAN/URBAINE		
N°	page N°	of/de	TERREBONNE	N°	page N°	of/de
			certified certifié — signature(s)-enumerator(s) / signature(s)-recenseur(s)	201	1	3
polling division section de vote			France Brun / Laurent Robert Boutin	polling division section de vote		

F 303 **PRELIMINARY LIST OF ELECTORS**

8 5M 7-79

ELECTIONS CANADA

188568

LISTE PRÉLIMINAIRE DES ÉLECTEURS

This list of qualified electors for the polling division number as set out below was prepared for use at the pending federal election from information obtained at the enumeration and has been certified by the signature(s) below as to completeness and correctness so far as is possible.

La présente constitue la liste des électeurs de la section de vote dont le numéro apparaît plus bas préparée en vue de l'élection fédérale en cours d'après les renseignements recueillis lors du recensement. Le(s) recenseur(s) y a(ont) apposé sa(leur) signature, affirmant que cette liste est aussi complète et exacte que possible.

JEANNE-MANCE JON1NO

N°		
110	Huot, Sylvie (F)	3996
111	Rioux, Roger (M)	3996
112	Poirier, Michel (M)	4000
113	Poirier, Nicole (F)	4000
114	Bilodeau, Léopold (M)	4010
115	Bourdon, Nicole (F)	4010
116	Chalifour, Henriette (F)	4015
117	Chalifour, Yvon (M)	4015
118	Chalifour, Jean-François (M)	4015
119	Lebouthillier, Jean-Guy (M)	4020
120	Lebouthillier, Claudette (F)	4020
121	Lebouthillier, Yvan (M)	4020
122	Labonté, Hervé (M)	4025
123	Labonté, Carmen (F)	4025
124	Labonté, Yvan (M)	4025
125	Guérette, Guy (M)	4035
126	Guérette, Daniel (M)	4035
127	Houde, Claudette (F)	4035
128	Poulin, Juliette (F)	4040
129	Poulin, Albert (M)	4040
130	Durand, Jean-Louis (M)	4045
131	Durand, Nicole (F)	4045
132	Lafontaine, Oscar (M)	4055
133	Lafontaine, Omérille (F)	4055
134	Lafontaine, Onésime (M)	4055
135	Gagné, Yolande (F)	4065
136	Gagné, Robert (M)	4065
137	Gagné, Laurent (M)	4065

LOUIS-HEBERT JON1NO

N°		
138	Quintal, Suzanne (F)	1845
139	Massé, Robert (M)	1845
140	Beaupré, Ginette (F)	1865
141	Beaupré, Pierre (M)	1865
142	Carrier, Jacqueline (F)	1870
143	Carrier, Alain (M)	1870
144	Boucher, Nicole (F)	1880
145	Boucher, Claude (M)	1880
146	Grimard, Michelle (F)	1885
147	Grimard, André (M)	1885
148	Lecompte, Rita (F)	1890
149	Lecompte, Gilbert (M)	1890
150	Bergeron, Yvon (M)	1895
151	Bergeron, Francine (F)	1895
152	Grenier, Jacinthe (F)	1900
153	Grenier, Eugène (M)	1900
154	Ouellet, Gilles (M)	1905
155	Ouellet, Micheline (F)	1905
156	Dionne, Thérèse (F)	1910
157	Dionne, Jean-Paul (M)	1910
158	Gauvreau, Claude (M)	1915
159	Gauvreau, Raymonde (F)	1915
160	Gauvreau, Carole (F)	1915
161	Pouliot, Robert (M)	1920
162	Levasseur, Jocelyne (F)	1920
163	Bouffard, Jeanine (F)	1925
164	Bouffard, Jacques (M)	1925

JON1NO

N°		
165	L'Archevêque, Léandre (M)	1930
166	L'Archevêque, Claudette (F)	1930
167	L'Archevêque, Suzanne (F)	1930
168	Champagne, Micheline (F)	1940
169	Cournoyer, Pierrette (F)	1945
170	Cournoyer, Gérard (M)	1945
171	Boutot, Claudette (F)	1950
172	Boutot, André (M)	1950
173	Boutot, Yves (M)	1950
174	Corbeil, Anne (F)	1955
175	Pelletier, Gilles (M)	1960
176	Pelletier, Mona (F)	1960
177	Moreau, Jean-Paul (M)	1965
178	Moreau, Micheline (F)	1965
179	Aubut, Marcel (M)	1970
180	Leighton Aubut, Barbara (F)	1970
181	Mori, Miranda (F)	1980
182	Mori, Aldo (M)	1980
183	Beaupré, Marie-Josée (F)	1985
184	Beaupré, Jean (M)	1985
185	Paradis, Rita (F)	1986
186	Paradis, Jean-Guy (M)	1986
187	Morew, Boris (M)	1994
188	Morew, Boris Jr (M)	1994
189	Morew, Helen (F)	1994
190	Richard, Michel (M)	2000
191	Richard, Monique (F)	2000
192	Mori, Paolo (M)	2005
193	Mori, Marie-Andrée (F)	2005
194	Mongeau, Lise (F)	2006
195	Mongeau, Roger (M)	2006
196	Pronovost, Maurice (M)	2012
197	Pronovost, Denise (F)	2012
198	Pronovost, Gaétan (M)	2012
199	Douville, Suzette (F)	2015
200	Douville, Phydime (M)	2015
201	Douville, Linda (F)	2015
202	Douville, Réjean (M)	2015
203	Trudel, Marie-Lise (F)	2018
204	Trudel, Pierre (M)	2018
205	Dionne, Bruno (M)	2024
206	Dionne, Michel (M)	2024
207	Dionne, Marie-France (F)	2024
208	L'Archevêque, Yvan (M)	2030
209	Daoust, Chantale (F)	2030

MAISONNEUVE JON1NO

N°		
210	Lachapelle, Michel (M)	1885
211	Lachapelle, Diane (F)	1885
212	Intaglietta, Carmen (F)	1895
213	Charbonneau, Daniel (M)	1895
214	Ducharme, Monique (F)	1900
215	Moreau, Roger (M)	1905
216	Moreau, Louise (F)	1905
217	Boisvert, Jean-Claude (M)	1910
218	Boisvert, Louise (F)	1910
219	Thériault, Jean (M)	1913
220	Thériault, Shirley (F)	1913

RURAL/RURALE			electoral district/circonscription	URBAN/URBAINE		
N°	page		TERREBONNE	N°	page	
	N°	of/de		201	N° 2	of/de 3
polling division section de vote			certified certifié — signature(s)-enumerator(s) / signature(s)-recenseur(s)	polling division section de vote		
			Franco Bucci / Louise R. Boutin			

F 303

8 5M-7-79

PRELIMINARY LIST OF ELECTORS

ELECTIONS CANADA

188569

LISTE PRÉLIMINAIRE DES ÉLECTEURS

This list of qualified electors for the polling division number as set out below was prepared for use at the pending federal election from information obtained at the enumeration and has been certified by the signature(s) below as to completeness and correctness so far as is possible.

La présente constitue la liste des électeurs de la section de vote dont le numéro apparaît plus bas préparée en vue de l'élection fédérale en cours d'après les renseignements recueillis lors du recensement. Le(s) recenseur(s) y a(ont) apposé sa(leur) signature, affirmant que cette liste est aussi complète et exacte que possible.

N°			N°
	MAISONNEUVE JON1NO		
221	Lauzière, Nicole (F)	1920	
222	Lauzière, René (M)	1920	
223	Imbeault, Fernande (F)	1921	
224	Imbeault, Pierre (M)	1921	
225	Imbeault, Jean-Claude (M)	1921	
226	Delcourt, Réal (M)	1929	
227	Lamarre, Ghyslaine (F)	1929	
228	Duch, Françoise (F)	1930	
229	Thomas, Gilles (M)	1940	
230	Thomas, Danielle (F)	1940	
231	Bolduc, Serge (M)	1945	
232	Francoeur, Patricia (F)	1950	
233	Bolduc, Patrick (M)	1953	
234	Bolduc, Lina (F)	1953	
235	Bolduc, Manon (F)	1953	
236	Grenon, Jean-Claude (M)	1961	
237	Grenon, Carmela (F)	1961	
238	Emery, Gérard (M)	1969	
239	Martineau, Jacques (M)	1969	
240	Martineau, Suzanne (F)	1969	
241	Poirier, Michel (M)	1970	
242	Poirier, Judith (F)	1970	
243	Fafard, Raymond (M)	1977	
244	Fafard, Jocelyne (F)	1977	
245	Rodier, Jean (M)	1980	
246	Rodier, France (F)	1980	
247	Brault, Denis (M)	1983	
248	Brault, Noella (F)	1983	
249	Svoboda, Joseph (M)	1985	
250	Svoboda, Geneviève (F)	1985	
251	Mandeville, Louisette (F)	1995	
252	Mandeville, Luc (M)	1995	

RURAL/RURALE			electoral district/circonscription	URBAN/URBAINE		
N°	page		TERREBONNE	N°	page	
	N°	of/de		201	N° 3	of/de 3
polling division section de vote			certified certifié — signature(s)-enumerator(s) / signature(s)-recenseur(s)	polling division section de vote		

188570

F 303 **PRELIMINARY LIST OF ELECTORS**

8 5M 7-79

ELECTIONS CANADA

LISTE PRÉLIMINAIRE DES ÉLECTEURS

This list of qualified electors for the polling division number as set out below was prepared for use at the pending federal election from information obtained at the enumeration and has been certified by the signature(s) below as to completeness and correctness so far as is possible.

La présente constitue la liste des électeurs de la section de vote dont le numéro apparaît plus bas préparée en vue de l'élection fédérale en cours d'après les renseignements recueillis lors du recensement. Le(s) recenseur(s) y a(ont) apposé sa(leur) signature, affirmant que cette liste est aussi complète et exacte que possible.

N°			
	CLAIRE		
1	Grenier Réal (M)	1765	JON1NO
2	Grenier Jeanne (F)	1765	
3	Fournier André (M)	1771	JON1NO
4	Fournier Diane (F)	1771	
5	Ruba Vladimir (M)	1777	JON1NO
6	Ruba Suzanne (F)	1777	
7	Desmarchais Gilles (M)	1783	JON1NO
8	Desmarchais Louise (F)	1783	
9	Lucas Alfred (M)	1789	JON1NO
10	Pilon Suzanne (F)	1789	
11	Pelletier René (M)	1795	JON1NO
12	Arcand.Pelletier Yolande (F)	1795	
13	Sorel Armand (M)	1805	JON1NO
14	Deschenes Robert (M)	1815	JON1NO
15	Deschenes Nicole (F)	1815	
16	Boivin Pierre (M)	1825	JON1NO
17	Boivin Clotilde (F)	1825	
18	Tremblay Sylvain (M)	1835	JON1NO
19	Roch Francine (F)	1835	
20	Tetreault René (M)	1845	JON1NO
21	Tetreault Ginette (F)	1845	
22	Maher François (M)	1865	JON1NO
23	Maher Ginette (F)	1865	
24	Chabot Armand (M)	1875	JON1NO
25	Chabot Berthe (F)	1875	
26	Beauregard Louis.Serge (M)	1909	JON1NO
27	Belanger Diane (F)	1909	
28	Bigras Bernard (M)	1909	
29	Grimard Nathalie (F)	1909	
30	Marcil Lise (F)	1923	JON1NO
31	Lecompte Daniel (M)	1937	JON1NO
32	Lecompte Joan (F)	1937	
33	Bertoli Luigi (M)	1951	JON1NO
34	Lemelin Francine (F)	1951	
35	Boutin Jean.Guy (M)	1965	JON1NO
36	Boutin Réjeanne (F)	1965	
37	Boutin Reginald (M)	1979	JON1NO
38	Boutin Pauline (F)	1979	
39	Beland Germain (M)	1993	JON1NO
40	Beland Berthe (F)	1993	
41	Langelier Daniel (M)	2025	JON1NO
42	Michaud Denise (F)	2025	
43	Baillargeon Roger (M)	2035	JON1NO
44	Baillargeon Nicole (F)	2035	
45	Methot Conrad (M)	2045	JON1NO
46	Methot Pearl (F)	2045	
47	Methot Alain (M)	2045	
48	Methot Mario (M)	2045	
49	Methot Victor (M)	2045	
50	Methot Marcel (M)	2045	
51	Dugal Danielle (F)	2045	
52	Methot Carole (F)	2045	
53	Methot Kathleen (F)	2045	
54	Doyon René (M)	2055	JON1NO
55	Doyon Louisette (F)	2055	
56	Doyon Bernard (M)	2055	
57	Doyon André (M)	2055	
58	Doyon Lucie (F)	2055	
59	Doyon Nathalie (F)	2055	
60	Archambault Pierre (M)	2065	JON1NO
61	Archambault Claudette (F)	2065	
62	Archambault Gilles (M)	2065	
63	Archambault Yves (M)	2065	
64	Archambault Gérard (M)	2065	
65	Savoie Jean (M)	2075	JON1NO
66	Savoie Jeanne (F)	2075	
67	Savoie Joanne (F)	2075	
68	Lanteigne Carole (F)	2075	
69	Ouellet Charles (M)	2085	JON1NO
70	Ouellet Lucille (F)	2085	
71	Courchesne André (M)	1854	JON1NO
72	Proulx Lucille (F)	1854	
73	Zueblin Johnny (M)	1860	JON1NO
74	Poulin Ginette (F)	1860	
75	Turcotte Gilles (M)	1868	JON1NO
76	Turcotte Sylvie (F)	1868	
77	Bouillon Jean.Marc (M)	1914	JON1NO
78	Bouillon Gilberte (F)	1914	
79	Bouillon Carol (M)	1914	
80	Beaulieu Réal (M)	1928	JON1NO
81	Beaulieu Lise (F)	1928	
82	Guay Jacques (M)	1942	JON1NO
83	Henault Carole (F)	1942	
84	Provost Rosario (M)	1956	JON1NO
85	Provost Cécile (F0	1956	
86	Provost Guy (M)	1956	
87	Savard Julien (M)	1970	JON1NO
88	Savard Ghislaine (F0	1970	
89	Savard Dominique (F0	1970	
90	Montpetit Romuald (M)	1984	JON1NO
91	Montpetit Lucienne (F0	1984	
92	Marineau Jean (M)	1992	JON1NO
93	Gagnon Lyne (F)	1992	
94	De L'Etoile Henri (M)	2000	JON1NO
95	De L'Etoile Huguette (F)	2000	
96	De L'Etoile François (M)	2000	
97	Langlois Michel (M)	2020	JON1NO
98	Langlois Lysette (F)	2020	
99	Riviere Michel (M)	2020	
100	Riviere Richard (M)	2020	
101	Morelli Franco (M)	2030	JON1NO
102	Morelli Ginette (F)	2030	
	DES ARDENNES		
103	Neville Robert (M)	1625	JON1NO
104	Samson Maryse (F)	1625	
105	Lina Alain (M)	1629	JON1NO
106	Lina Monique (F)	1629	
107	Guevremont Jocelyn (M)	1635	JON1NO
108	Guev remont Johanne (F)	1635	
109	Hervieux Sylvain (M)	1685	JON1NO
110	Rodgers Kathleen (F)	1685	
111	Drolet Claude (M)	1695	JON1NO
112	Gauthier Michele (F)	1695	
113	Chevalier Yves (M)	1620	JON1NO
114	Perreault Suzanne (F)	1620	
115	Duval Sylvain (M)	1630	JON1NO
116	Ouellette France (F)	1630	
117	De Guise Michel (M)	1640	JON1NO
118	Hubert Denis (M)	1660	JON1NO
119	Hubert Diane (F)	1660	
120	Curley Michel (M)	1670	JON1NO
121	Curley Diane (F)	1670	

RURAL/RURALE			electoral district/circonscription	URBAN/URBAINE		
N°	page N°	of/de	TERREBONNE	N° 202	page N°	of/de 3
polling division section de vote			certified certifié signature(s)-enumerator(s) / signature(s)-recenseur(s) Sandra DalCin Jocelyne Scopelleti	polling division section de vote		

188571

F 303 **PRELIMINARY LIST OF ELECTORS**

8 5M-7-79

ELECTIONS CANADA

LISTE PRÉLIMINAIRE DES ÉLECTEURS

This list of qualified electors for the polling division number as set out below was prepared for use at the pending federal election from information obtained at the enumeration and has been certified by the signature(s) below as to completeness and correctness so far as is possible.

La présente constitue la liste des électeurs de la section de vote dont le numéro apparaît plus bas préparée en vue de l'élection fédérale en cours d'après les renseignements recueillis lors du recensement. Le(s) recenseur(s) y a(ont) apposé sa(leur) signature, affirmant que cette liste est aussi complète et exacte que possible.

N°			
122	Trottier Normand (M)	1676	JON1NO
123	Trottier Johanne (F)	1676	
124	Clement Benoit (M)	1680	JON1NO
125	Plante Josée (F)	1680	
126	Brisson Sylvain (M)	1690	JON1NO
127	Pepin Chantal (F)	1690	
128	Legault Yves (M)	1694	JON1NO
129	Masse Francine (F)	1694	
130	Sanche Gilles (M)	1700	JON1NO
131	Dansereau Myriam (F)	1700	
	JACQUES -CARTIER		
132	Daviault Fernand (M)	1875	JON1NO
133	Daviault Francine (F)	1875	
134	Daviault Daniel (M)	1875	
135	Richard Réal (M)	1905	JON1NO
136	Richard Lydiane (F)	1905	
137	Richard Daniel (M)	1905	
138	Richard France (F)	1905	
139	Bouchard Julien (M)	1915	JON1NO
140	Bouchard Oviette (F)	1915	
141	Bouchard Denise (F)	1915	
142	Lacasse Bernard (M)	1945	JON1NO
143	Lacasse Colette (F)	1945	
144	Lacasse Gilles (M)	1945	
145	Michaud Serge (M)	1955	JON1NO
146	Michaud Marielle (F)	1955	
147	De Angelis Gérard (M)	1965	JON1NO
148	De Angelis Nicole (F)	1965	
149	De Angelis Stéphane (M)	1965	
150	De Angelis Daniel (M)	1965	
151	Emard André (M)	1975	JON1NO
152	Nadeau Fernande (F)	1975	
153	Emard France (F)	1975	
154	Beland Horace (M)	1985	JON1NO
155	Beland Germaine (F)	1985	
156	Rene Jean.Guy (M)	1995	JON1NO
157	Rene Paulette (F)	1995	
158	Rene Michel (M)	1995	
159	Rene Jean.Marc (M)	1995	
160	Lemay Luc (M)	2005	JON1NO
161	Coallier Lise (F)	2005	
162	Fradette Jacques (M)	2015	JON1NO
163	Fradette Micheline (F)	2015	
164	Neville Jacques (M)	2025	JON1NO
165	Neville Rita (F)	2025	
166	Turgeon Roger (M)	2045	JON1NO
167	Turgeon Marcelle (F)	2045	
168	TurgeonManon (F)	2045	
169	Dion Claude (M)	2065	JON1NO
170	Faure Jean.Yves (M)	1770b	JON1NO
171	Tremblay Fabienne (F)	1770	
172	Tremblay Faure Michele (F)	1770	
173	Archambault Marc (M)	1780	JON1NO
174	Archambault Danielle (F)	1780	
175	Leroux Richard (M)	1790	JON1NO
176	Element Pauline (F)	1790	
177	St.Pierre Léon (M)	1812	JON1NO
178	St.Pierre Pauline (F)	1812	
179	St.Pierre Brigitte (F)	1812	
180	Robillard Claude (M)	1824	JON1NO
181	Perron Clemence (F)	1824	
182	Moreau Francine (F)	1840	JON1NO
183	De Tonnancourt Michel (M)	1852	JON1NO
184	De Tonnancourt Diane (F)	1852	
185	Ouellet Jean.Claude (M)	1864	JON1NO
186	Ouellet Murielle (F)	1864	
187	Berardino Marcel (M)	1876	JON1NO
188	Berardino Joanne (F)	1876	
189	Valiquette Gaetan (M)	1888	JON1NO
190	Valiquette Francine (F)	1888	
191	Biagini Pierre (M)	1912	JON1NO
192	Biagini Claudia (F)	1912	
193	Guindon Jean.louis (M)	1924	JON1NO
194	Guindon Rolande (F)	1924	
195	Gosselin Jean.Eudes (M)	1936	JON1NO
196	Gosselin Solange (F)	1936	
197	Perreault Marcel (M)	1948	JON1NO
198	Perreault Elise (F)	1948	
199	Perreault Chantale (F)	1948	
200	Valenti Mario (M)	1960	JON1NO
201	Roberge Diane (F)	1960	
202	Desgagne Benoit (M)	1972	JON1NO
203	Desgagne Pauline (F)	1972	
204	Desgagne Gaetanne (F)	1972	
205	Desgagne Donald (M)	1972	
206	Pinet Gilles (M)	1984	JON1NO
207	Lebeau Fernand (M)	2000	JON1NO
208	Lebeau Marielle (F)	2000	
209	Lebeau Martine (F)	2000	
210	Valiquette Hector (M)	2010	JON1NO
211	Valiquette France (F)	2010	
212	Daoust André (M)	2020	JON1NO
213	Daoust Monique (F)	2020	
214	Mousseau Charles (M)	2030	JON1NO
215	Mousseau Johann (F)	2030	
216	Morin Daniel (M)	2030	
217	Chouinard Oralien (M)	2040	JON1NO
218	Chouinard Helene (F)	2040	
219	Chouinard Carole (F)	2040	
220	Chouinard Marie.Paule(F)	2040	
221	Pelletier Denis (M)	2050	JON1NO
222	Noel Diane (F)	2050	
223	Benoit Monique (F)	2050	
224	Benoit Gilles (M)	2050	
225	Desaulniers Pierre (M)	2060	JON1NO
226	Desaulniers Diane (F)	2060	
227	Ploofe Laurette (F)	2060	
228	Blouin Claude (M)	2070	JON1NO
229	Lafreniere Lorraine (F)	2070	
230	Ritcher Guy (M)	2080	JON1NO
231	Ritcher Francine (F)	2080	
232	Aubry Robert (M)	2090	JON1NO
233	Aubry Jocelyne (F)	2090	
234	Lavoie Denis (M)	2090	
	RUE ROBERT		
235	Laramé Pierre (M)	3965	JON1NO
236	Laramé Carol (F)	3965	
237	Sauro Jacques (M)	3970	JON1NO
238	Sauro Carole (F)	3970	
239	Boucher Daniel (M)	3973	JON1NO
240	Boucher Lynn (F)	3973	
241	Cockburn Robert (M)	3989	JON1NO

RURAL/RURALE			electoral district/circonscription	URBAN/URBAINE		
N°	page		TERREBONNE	N°	page	
	N°	of/de		202	N° 2	of/de 3
polling division / section de vote			certified / certifié — signature(s)-enumerator(s) / signature(s)-recenseur(s): Sandra Del Cir, Evelyne Scopelitis	polling division / section de vote		

188572

F 303 **PRELIMINARY LIST OF ELECTORS**

8 5M-7-79

ELECTIONS CANADA

LISTE PRÉLIMINAIRE DES ÉLECTEURS

This list of qualified electors for the polling division number as set out below was prepared for use at the pending federal election from information obtained at the enumeration and has been certified by the signature(s) below as to completeness and correctness so far as is possible.

La présente constitue la liste des électeurs de la section de vote dont le numéro apparaît plus bas préparée en vue de l'élection fédérale en cours d'après les renseignements recueillis lors du recensement. Le(s) recenseur(s) y a(ont) apposé sa(leur) signature, affirmant que cette liste est aussi complète et exacte que possible.

N°			
	RUE ROBERT		
242	Cockburn Bonnie (F)	3989	JON1NO
243	Roy Serge (M)	3995	JON1NO
244	Roy France (F)	3995	
245	Morin Gaston (M)	3995	
246	Galipeau Pierrette (F)	3995	
247	Collin Serge (M)	4005	JON1NO
248	Collin Arlette (F)	4005	
249	Blais Pierre.Paul (M)	4013	JON1NO
250	Blais Lucie (F)	4013	
251	Blais Nicole (F)	4013	
252	Pion Rose (F)	4013	
253	Michaud Serge (M)	4021	JON1NO
254	Issa Claire (F)	4021	
255	Boucher Benoit (M)	4929	JON1NO
256	Richer Michele (F)	4029	
257	Brisson Robert (M)	4037	JON1NO
258	Brisson Sylvie (F)	4037	
259	Therrien Paul.Emile (M)	4045	JON1NO
260	Therrien Rachel (F)	4045	
261	Dion Roland (M)	4055	JON1NO
262	Dion Michel (M)	4055	
263	Dion Johanne (F)	4055	
264	Dion Diane (F)	4055	
265	Dion Claire (F)	4055	
266	Girard Pierre (M)	4103	JON1NO
267	Dostaler Suzanne (F)	4103	
268	Lagacé Jean (M)	4111	JON1NO
269	Legault Rachel (F)	4111	
270	Fauteux Bernard (M)	4119	JON1NO
271	Pépin Johanne (F)	4119	
272	Lavoie Alain (M)	4125	JON1NO
273	Turnblom Lucie (F)	4125	
274	Pépin Réjean (M)	4133	JON1NO
275	Crevier Micheline (F)	4133	
276	Meunier Richard (M)	4141	JON1NO
277	Meunier Suzanne (F)	4141	
278	St.Denis Gaetan (M)	4149	JON1NO
279	Dandurand Lynn (F)	4149	
280	Gravel Osias (M)	3980	JON1NO
281	Gravel Pauline (F)	3980	
282	Gravel Gérald (M)	3980	
283	Hamel Maurice (M)	4000	JON1NO
284	Hamel Jocelyne (F)	4000	
285	Fradette Gilles (M)	4004	JON1NO
286	Fradette Sylvie (F)	4004	
287	Roux Camille (M)	4008	JON1NO
288	Roux Raymonde (F)	4008	
289	Calce Michel (M)	4010	JON1NO
290	Forget Jacques (M)	4016	JON1NO
291	Forget Doris (F)	4016	
292	Gagnon André (M)	4024	JON1NO
293	Ortolano Gina (F)	4024	
294	Walsh Michel (M)	4032	JON1NO
295	Walsh Elisabeth (F)	4032	
296	De Blois Basile (M)	4040	JON1NO
297	De Blois Lucie (F)	4040	
298	Miron Gaston (M)	4048	JON1NO
299	Miron Ghislaine (F)	4048	
300	Beaurpe Serge (M)	4056	JON1NO
301	Beaupre Nicole (F)	4056	
302	Boucher Gaetan (M)	4064	JON1NO
303	Boucher Madeleine (F)	4064	JON1NO
304	Brunet Robert (M)	4072	JON1NO
305	Brunet Anne.Marie (F)	4072	
306	Handfield Robert (M)	4080	JON1NO
307	Handfield Francine (F)	4080	
308	Giguere Alain (M)	4084	JON1NO
309	Giguere Diane (F)	4084	
310	Couture Jean (M)	4088	JON1NO
311	Couture Francine (F)	4088	
312	Ranon Antonio (M)	4096	JON1NO
313	Ranon Isabel (F)	4096	
314	Sirard Pierre (M)	4104	JON1NO
315	Sirard Monique (F)	4104	
316	Blanchard Jean.Pierre (M)	4120	JON1NO
317	Blanchard Pierrette (F)	4120	
318	Binette Marc (M)	4126	JON1NO
319	Dagenais Johanne (F)	4126	

RURAL/RURALE				electoral district/circonscription	URBAN/URBAINE		
N°	page			TERREBONNE	N°	page	
	N°	of/de			202	N° 3	of/de 3
polling division section de vote				certified certifié signature(s)-enumerator(s) /signature(s)-recenseur(s) Sandra Dal Cin / Jocelyne Scopelliti	polling division section de vote		

F 303 **PRELIMINARY LIST OF ELECTORS**

8 5M-7-79

ELECTIONS CANADA

188573

LISTE PRÉLIMINAIRE DES ÉLECTEURS

This list of qualified electors for the polling division number as set out below was prepared for use at the pending federal election from information obtained at the enumeration and has been certified by the signature(s) below as to completeness and correctness so far as is possible.

La présente constitue la liste des électeurs de la section de vote dont le numéro apparaît plus bas préparée en vue de l'élection fédérale en cours d'après les renseignements recueillis lors du recensement. Le(s) recenseur(s) y a(ont) apposé sa(leur) signature, affirmant que cette liste est aussi complète et exacte que possible.

N°			
	DE FOUCAULT		
1	Levac Marcel (M)	1880	JON1NO
2	Levac Louise (F)	1880	
3	Mondor Francine (F)	1885	JON1NO
4	Beaulac Raymond (M)	1885	
5	Faubert Jeannette (F)	1890	JON1NO
6	Fontaine J.Pierre (M)	1890	
7	Fontaine Diane (F)	1890	
8	Maynard Claude (M)	1895	JON1NO
9	Maynard Louise (F)	1895	
10	Montroy Denise (F)	1905	JON1NO
11	Montroy Cécil (M)	1905	
12	David Marlène (F)	1910	JON1NO
13	David Sylvain (M)	1910	
14	Goyette Yvette (F)	1913	JON1NO
15	Goyette Michel (M)	1913	
16	Ouimet Danielle (F)	1916	JON1NO
17	Ouimet Serge (M)	1916	
18	Tenaglio Gérard (M)	1920	JON1NO
19	Tenaglio Diane (F)	1920	
20	Deschamps Jacques (M)	1921	JON1NO
21	Deschamps Mireille (F)	1921	
22	Deschamps Pierre (M)	1921	
23	Gauthier Solange (F)	1929	JON1NO
24	Charest Raphael (M)	1929	
25	Beauchamps André (M)	1937	JON1NO
26	Beauchamps Liliane (F)	1937	
27	Lacroix Michel (M)	1944	JON1NO
28	Lacroix Lyne (F)	1944	
29	Grant Nancy (F)	1945	JON1NO
30	Fournier O'neil (M)	1945	
31	Truchon Lise (F)	1950	JON1NO
32	Dubé Luc (M)	1950	
33	Hamel Guylaine (F)	1953	JON1NO
34	Beauchamps Claude (M)	1953	
35	Dufour Phillipe (M)	1961	JON1NO
36	Dufour Sabine (F)	1961	
37	Robidoux Daniel (M)	1961	
38	Cloutier Ghislain (M)	1969	JON1NO
39	Cloutier Denise (F)	1969	
40	Deschambault Michel (M)	1970	JON1NO
41	Deschambault Francine (F)	1970	
42	Trudel Johanne (F)	1974	JON1NO
43	Tremblay Réjean (M)	1974	
44	Ferlotte Delbert (M)	1977	JON1NO
45	Ferlotte Ennice (F)	1977	
46	Boulanger Suzanne (F)	1980	JON1NO
47	Boulanger Mario (M)	1980	
48	Beland Pierre (M)	1985	JON1NO
49	Beland Francine (F)	1985	
50	Lavoie Belleau Solange (F)	1990	JON1NO
51	Belleau Michel (M)	1990	
52	Tanguay Anne.Marie (F)	1991	JON1NO
53	Tanguay Jacques (M)	1991	
54	Parenteau Jacques (M)	1997	JON1NO
55	Parenteau Lise (F)	1997	
56	Regimbald Alain (M)	2000	JON1NO
57	Leclerc Nicole (F)	2000	
58	Thivierge Gilles (M)	2001	JON1NO
59	Castonguay Johanne (F)	2001	
60	Allard Georges (M)	2005	JON1NO
61	Allard Mireille (F)	2005	
62	Tremblay Léo (M)	2010	JON1NO
63	Tremblay Bernard (M)	2010	
64	Tremblay Simone (F)	2010	
65	Landry Serge (M)	2010	
66	Landry Marjolaine (F)	2010	
67	Désormeaux Roger (M)	2015	JON1NO
68	Désormeaux Suzanne (F)	2015	
69	Désormeaux Debbie (F)	2015	
70	Cecconi Carole (F)	2020	JON1NO
71	Cecconi Georges (M)	2020	
72	Caron Gisèle (F)	2025	JON1NO
73	Caron Gérald (M)	2025	
74	Nadon Ginette (F)	2030	JON1NO
75	Doyle Robert (M)	2030	
76	Pigeon Guy (M)	2035	JON1NO
77	Huard Nicole (F)	2035	
	DES ECORES		
78	Farley Pierre (M)	1733	JON1NO
79	Clement Diane (F)	1733	
80	Paradis Diane (F)	1739	JON1NO
81	Paradis Alcide (M)	1739	
82	King Alexandre (M)	1745	JON1NO
83	King Carole (F)	1745	
84	Bernier Johanne (F)	1751	JON1NO
85	Bernier Michel (M)	1751	
86	Charron Guy (M)	1757	JON1NO
87	Charron Myriam (F)	1757	
88	Fontaine Carole (F)	1760	JON1NO
89	Lépine Daniel (M)	1760	
90	Bourassa Marie.Jeanne (F)	1763	JON1NO
91	Bourassa Pierre.Yvon (M)	1763	
92	Nolet Guy (M)	1769	JON1NO
93	Lambert Lucie (F)	1769	
94	Morin Duhamel France (F)	1770	JON1NO
95	Duhamel Michel (M)	1770	
96	Gauthier Ginette (F)	1775	JON1NO
97	Gauthier Michel (M)	1775	
98	Dallaire Paradis Lyne (F)	1780	JON1NO
99	Paradis Jean.François (M)	1780	
100	Gosselin Robert (M)	1786	JON1NO
101	Gosselin Françoise (F)	1786	
102	Lasnier Suzanne (F)	1792	JON1NO
103	Lasnier Mario (M)	1792	
104	Rondeau Jocelyne (F)	1800	JON1NO
105	Chalifoux Serge (M)	1800	
	GERMAIN		
106	LEBLANC Claude (M)	3915	JON1NO
107	Gravel Diane (F)	3915	
108	Parenteau Mireille (F)	3919	JON1NO
109	Parenteau Gilles (M)	3919	
110	Désilets Berniquez Lise (F)	3922	JON1NO
111	Berniquez Marcel (M)	3922	
112	Chabot Jean.Claude (M)	3925	JON1NO
113	Chabot Lise (F)	3925	
114	Plante Marcelle (F)	3928	JON1NO
115	Thibault Michel (M)	3990	JON1NO
116	Lalonde Monique (F)	3990	
117	Bond Carol (M)	4000	JON1NO
118	Bond Suzanne (F)	4000	

RURAL/RURALE			URBAN/URBAINE		
N°	page		N°	page	
	N°	of/de	203	N° 1	of/de 2
polling division / section de vote			polling division / section de vote		

electoral district/circonscription: Terrebonne

certified / certifié: Raymonde L. Séais

signature(s)-enumerator(s) / signature(s)-recenseur(s): Carole Lord

188574

F 303 **PRELIMINARY LIST OF ELECTORS**

8 5M-7-79

ELECTIONS CANADA

LISTE PRÉLIMINAIRE DES ÉLECTEURS

This list of qualified electors for the polling division number as set out below was prepared for use at the pending federal election from information obtained at the enumeration and has been certified by the signature(s) below as to completeness and correctness so far as is possible.

La présente constitue la liste des électeurs de la section de vote dont le numéro apparaît plus bas préparée en vue de l'élection fédérale en cours d'après les renseignements recueillis lors du recensement. Le(s) recenseur(s) y a(ont) apposé s(a)leur) signature, affirmant que cette liste est aussi complète et exacte que possible.

N°			
119	Bergeron Micheline (F)	4005	JON1NO
120	Brunet Jacques (M)	4005	
121	Dionne Pierrette (F)	4008	JON1NO
122	Mercier Claire (F)	4013	JON1NO
123	Blanchette Gilles (M)	4013	
124	Bellemare Diane (F)	4016	JON1NO
125	Hachey Béatrice (F)	4021	JON1NO
126	Hachey Normand (M)	4021	
127	Hachey Helen (F)	4021	
128	Picard Irène (F)	4024	JON1NO
129	St.Laurent Robert (M)	4024	
130	Ouellet Charles (M)	4029	JON1NO
131	Malenfant Lilianne (F)	4929	
132	Picard André (M)	4032	JON1NO
133	Fiset Louise (F)	4032	
134	Collin Michel (M)	4037	JON1NO
135	Collin Francine (F)	4037	
136	Chatel Jean.Jacques (M)	4040	JON1NO
137	Chatel Micheline (F)	4040	
138	Montimbault Alain (M)	4045	JON1NO
139	Montimbault Colette (F)	4045	
140	Benoit Réal (M)	4050	JON1NO
141	Benoit Marguerite (F)	4050	
142	Dufour Joffre (M)	4055	JON1NO
143	Dufour Béatrice (F)	4055	
	REMI		
144	Barthelemy Denise (F)	3915	JON1NO
145	Ducharme Guy (M)	3915	
146	Bouffard Johanne (F)	3916	JON1NO
147	Bouffard Ronald (M)	3916	
148	Leblanc Huot Monique (F)	3919	JON1NO
149	Huot Daniel (M)	3919	
150	Delangis Daniel (M)	3922	JON1NO
151	Delangis Danielle (F)	3922	
152	Arsenault Hélène (F)	3925	JON1NO
153	Arsenault André (M)	3925	
154	Laurin Bernard (M)	3928	JON1NO
155	Laurin Diane (F)	3928	
156	Brochu Micheline (M)	3990	JON1NO
157	Vaillancourt Raymond (M)	3990	
158	Labrecque Normand (M)	4000	
159	Labrecque Christine (F)	4000	
160	Roy Lise (F)	4008	JON1NO
161	Roy Clément (M)	4008	
162	Desy André (M)	4016	JON1NO
163	Desy Marielle (F)	4016	
164	La Bossière Jacques (M)	4024	JON1NO
165	Beauchemin Carmen (F)	4024	
166	Beauchemin Roger (M)	4024	
167	Brunet Louise (F)	4032	JON1NO
168	Senechal Pierre (M)	4032	
169	Roy Johanne (F)	4035	JON1NO
170	Roy Normand (M)	4035	
171	Labonté André (M)	4040	JON1NO
172	Labonté Huguette (F)	4040	
173	Brunet Yvon (M)	4050	JON1NO
174	Bergeron Brunet Yolande (F)	4050	
	RENE PARE		
175	CROVASCE Louis (M)	5196	JON1NO
176	Crovasce Maria (F)	5196	JON1NO
177	Rioux Ghislaine (F)	5200	JON1NO
178	Rioux Michel (M)	5200	
179	Falardeau Diane (F)	5206	JON1NO
180	Plourde Claude (M)	5206	

RURAL/RURALE			electoral district/circonscription	URBAN/URBAINE		
N°	page N°	of/de	Terrebonne	N° 203	page N° 2	of/de 2
polling division section de vote			certified certifié signature(s)-enumerator(s) / signature(s)-recenseur(s) Raymonde R. Blais / Carole Lord	polling division section de vote		

188575

F 303 **PRELIMINARY LIST OF ELECTORS**

8 5M 7 79

ELECTIONS CANADA

LISTE PRÉLIMINAIRE DES ÉLECTEURS

This list of qualified electors for the polling division number as set out below was prepared for use at the pending federal election from information obtained at the enumeration and has been certified by the signature(s) below as to completeness and correctness so far as is possible.

La présente constitue la liste des électeurs de la section de vote dont le numéro apparaît plus bas préparée en vue de l'élection fédérale en cours d'après les renseignements recueillis lors du recensement. Le(s) recenseur(s) y a(ont) apposé sa(leur) signature, affirmant que cette liste est aussi complète et exacte que possible.

N°	DANIEL	JON INO
1	St-Jean, Rémi (M)	3925
2	Parent, Luce (F)	3925
3	St-Jean, Serge (M)	3925
4	Gagnon, Yolande (F)	3935
5	Gagnon, Paul (M)	3935
6	Paquette, Angèle (F)	3945
7	Paquette, Luc (M)	3945
8	Gagnon, Suzanne (F)	3955
9	Gagnon, Daniel (M)	3955
10	Beauséjour, Yves (M)	3965
11	Beauséjour, Chantale (F)	3965
12	Prud'homme, Denis (M)	3975
13	Prud'homme, Lise (F)	3975
14	Lavoie, Alain (M)	3995
15	Martel, Louise (F)	3995
16	Beaucage, Jeannine (F)	4015
17	Beaucage, Michel (M)	4015
18	Roussy, Jean-Marc (M)	4025
19	Roussy, Ginette (F)	4025
20	Whittom, Fernande (F)	4035
21	Whittom, Bertran (M)	4035
22	Nadeau, Jean-Yves (M)	4045
23	Nadeau, Diane (F)	4045
24	Saindon, Micheline (F)	4010
25	Saindon, Robert (M)	4010
26	Prud'homme, Marie-André	4020
27	Prud'homme, Yves (M)	4020
28		
	DE GASPE	**JON INO**
28	Moreau, Yvon (M)	1855
29	Moreau, Françoise (F)	1855
30	Dufour, Jean-Pierre (M)	1875
31	Dufour, Ginette (F)	1875
32	Corbett, Rella (F)	1885
33	Corbett, Albertha (F)	1885
34	Gagné, Alice (F)	1885
35	Gagné, Jean-Guy (M)	1885
36	Mecteau, Yvan (M)	1895
37	Légaré Mecteau, Louise (F)	1895
38	Carney, Diane (F)	1915
39	Carney, Jean-Paul (M)	1915
40	Rainville, Aurere (F)	1915
41	Deschenes, Florian (M)	1925
42	Deschenes, Françoise (F)	1925
43	Ranger, Jacques (M)	1935
44	Ranger, Sylvain (M)	1935
45	Ranger, Rachelle (F)	1935
46	Lessard, Jocelyne (F)	1945
47	Lachance, Laurent (M)	1945
48	Lafleur, Marc André (M)	1975
49	Lafleur, Jeannine (F)	1975
50	Franc, Robert (M)	1985
51	Viens, Francine (F)	1985
52	Dégarie, Gilles (M)	1995
53	Dégarie, Jeanne D'Arc (F)	1995
54	Fournier, Eddie (M)	2005
55	Fournier, Lorraine (F)	2005
56	Lefebvre, Maurice (M)	1840
57	Lefebvre, Marie-Claude (F)	1840

N°	DE GASPE	JON INO
58	Raymond, Gilles (M)	1852
59	Provost, Claire (F)	1852
60	Hubert, Claire (F)	1864
61	Hubert, René (M)	1864
62	Doyon, Alain (M)	1876
63	Doyon, Joanne (F)	1876
64	Savignac, Agat (F)	1888
65	Lefrançois, Raymond (M)	1888
66	Thibault, Ludger (M)	1900
67	Thibault, Ginette (F)	1900
68	Cloutier, Francine (F)	1910
69	Cloutier, Jean-Claude (M)	1910
70	Aubertin, Danielle (F)	1920
71	Aubertin, Claude (M)	1920
72	Millette, Michel (M)	1930
73	Millette, Janet (F)	1930
74	Labelle, André (M)	1940
75	Labelle, Lucie (F)	1940
76	Labelle, Monique (F)	1950
77	Labelle, Jean-Pierre (M)	1950
78	Lebel, Normand (M)	1960
79	Lebel, Line (F)	1960
80	Dery, Michel (M)	1970
81	Dery, Janet (F)	1970
82	Shannon, Beatrice (F)	1970
83	Shannon, John (M)	1970
84	Bédard, Sylvain (M)	1980
85	Mongeau, Francine (F)	1980
86	Mongeau, René (M)	1980
87	Lahaie, Clément (M)	1990
88	Lahaie, Suzanne (F)	1990
89	Lahaie, Sylvain (M)	1990
90	Lahaie, Clément Jr. (M)	1990
91	Beaudoin, Henri (M)	1990
92	Therrien, Nina (F)	2000
93	Therrien, André (M)	2000
	DES ARTISANS	**JON INO**
94	Jacob, Armande (F)	1755
95	Jacob, Lionel (M)	1755
96	Laberge, Denise (F)	1761
97	Pelletier, Luc (M)	1761
98	Pépin, Carole (F)	1765
99	Chénard, Louise (F)	1765
100	Boucher, Sylvie (F)	1769
101	Dubruil, Claude (M)	1769
102	Demers, Robert (M)	1785
103	Lamonde, Carmelle (F)	1785
104	Bourbonnais, Louise (F)	1805
105	Lussier, Jean-Guy (M)	1805
106	Hébert, Lise (F)	1813
107	Hébert, André (M)	1813
108	T-Girard, Martine (F)	1821
109	Girard, Denis (M)	1821
110	Dugas,-Desrochers, Lise (F)	1829
111	Desrochers, Yves (M)	1829
112	Pelletier, Marie (F)	1837
113	Pelletier, Denis (M)	1837
114	Franche, Eugeme (M)	1845

RURAL/RURALE

N° | page N° | of/de

polling division / section de vote

electoral district/circonscription: TERREBONNE

certified / certifié — signature(s)-enumerator(s) / signature(s)-recenseur(s): D. Prud'homme, Gabrielle Provost

URBAN/URBAINE

N° 204 | page N° 1 | of/de 2

polling division / section de vote

F 303 PRELIMINARY LIST OF ELECTORS

8 5M 7 79

ELECTIONS CANADA

188576

LISTE PRÉLIMINAIRE DES ÉLECTEURS

This list of qualified electors for the polling division number as set out below was prepared for use at the pending federal election from information obtained at the enumeration and has been certified by the signature(s) below as to completeness and correctness so far as is possible.

La présente constitue la liste des électeurs de la section de vote dont le numéro apparaît plus bas préparée en vue de l'élection fédérale en cours d'après les renseignements recueillis lors du recensement. Le(s) recenseur(s) y a(ont) apposé sa(leur) signature, affirmant que cette liste est aussi complète et exacte que possible.

N°	DES ARTISANS	JON INO
115	Franche, Sylvie (F)	1845
116	Lacombe,-Landry, Ginette (F)	1853
117	Landry, Gilles (M).	1853
118	Bruno, Yves (M)	1861
119	Bruno, Denise(F)	1861
120	Bissonnette, André (M)	1869
121	Bissonnette, Céline (F)	1869
122	Morel, Gilles (M)	1877
123	Morel, François (M)	1877
124	Morel, Huguette (F)	1877
125	Brisebois, Nicole (F)	1885
126	Brisebois, Alain (M)	1885
127	Leonetti, Alphonse (M)	1893
128	Leonetti, Jacqueline (F)	1893
129	Daly, France (F)	1901
130	Daly, Ralph (M)	1901
131	Bertrand, Denis (M)	1905
132	Bertrand, Sylvie (F)F	1905
133	Gignac, Richard (M)	1913
134	Gignac, Nicole (F)	1913
135	Marquis, Nicole (F)	1921
136	Marquis, Réné (M)	1921
137	Champagne, Marc (M)	1929
138	Champagne, Georgette(F)	1929
139	Laquerre, Lise (F)	1937
140	Migneault, Gilles (M)	1937
141	Radermaker, Luc (M)	1945
142	Radermaker, Louise (F)	1945
143	Labreche, Mario (M)	1953
144	Labreche, Francine (F(	1953
145	Beaudin, Johanne (F)	1961
146	Beaudin, Gervais (M)	1961
147	Levebvre ,Christian (M)	1969
148	Desrosiers, Francine (F)	1969
149	Fournier, Christian (M)	1977
150	Lanoux, Claudette (F)	1977
151	Bouchard, Marguerthe (F)	1985
152	Bouchard, Yvon (M)	1985
153	Lemieux, Gaétan (M)	1991
154	Morin, Sylvie (F)	1991
155	Gingras, Jean (M)	1997
156	Gingras, Micheline (F)	1997
157	Baril, Ginette (F)	2001
158	Baril, Serge (M)	2001
159	Carriere, Michel (M)	1754
160	Carriere, Huguette (F)	1754
161	Lapointe, Réjean (M)	1760
162	Lapointe, Denise (F)	1760
163	Raymond, Lyne (F)	1766
164	Raymond, André (M)	1766
165	Thouin, Daniel (M)	1772
166	Giard, Carole (F)	1772
167	Lachance, Francine (F)	1776
168	Lachance, Germain (M)	1776
169	Couturier, Manon (F)	1780
170	Couturier, André (M)	1780
171	Couturier, Yolande (F)	1780
172	Renouf, Denise (F)	1800
173	Laniel, Guy (M)	1810
174	Laniel, Francine (F)	1810

N°	DES ARTISANS	JON INO
175	Lafontaine, Claire (F)	1820
176	Roy, Rénald (M)	1820
177	Amato, Connie (F)	1830
178	Amato, Tony (M)	1830
179	Bissecco, Adolpho (M)	1840
180	Bissecco, Anna (F)	1840
181	Lavergne, Barbara (F)	1850
182	Galou, Yvon (M)	1860
183	Galou, Linda (F)	1860
184	Fraser, Joseph (M)	1860
185	Lafreniere, Roland (M)	1870
186	Lafreniere, Pauline (F)	1870
187	Drouin, Danielle (F)	1880
188	Lebel, Jean (M)	1880
189	Fontaine, Francine (F)	1890
190	Fontaine, Réal (M)	1890
191	Bouchard, Marc (M)	1900
192	Bouchard, Camilla (F)	1900
193	Bouchard, Jean-Marie (M)	1900
194	Fortin, Normand (M)	1906
195	Fortin, Jacynthe (F)	1906
196	Saucier, Bertrand (M)	1914
197	Tellier, Claude (M)	1922
198	Tellier, Nicole (F)	1922
199	Cavanagh, Sandra (F)	1930
200	Cavanagh, Lise (F)	1930
201	Cavanagh, Jacques (M)	1930
202	Marsilo, Emilia (F)	1938
203	Marsilo, Luigi (M)	1938
204	Bleau, Pierre (M)	1946
205	Bleau, Louise (F)	1946
206	Plante, Thérèse (F)	1954
207	Ricard, Yolande (F)	1962
208	Ricard, Serge (M)	1962
209	Lafreniere, Pauline (F)	1870
210	L'Heureux, Pierre (M)	1970
211	L'Heureux, Madeleine (F)	1970
212	Raymond, Armand (M)	1978
213	Raymond, Rose de Lima (F)	1978
214	Raymond, Suzanne (F)	1978
215	Chartrand, Christianne (F)	1986
216	Chartrand, Luc (M)	1986
217	Maléjac, Patrice (M)	1994
218	Simard, Madone (F)	2000
219	Douville, Dominic (M)	2000

RURAL/RURALE

N° | page N° of/de

polling division / section de vote

electoral district/circonscription: TERREBONNE

certified / certifié

signature(s)-enumerator(s) / signature(s)-recenseur(s): D. Prudel, Gabrielle Provost

URBAN/URBAINE

N° 204 | page N° 2 of/de 2

polling division / section de vote

188577

F 303

8 5M 7 79

PRELIMINARY LIST OF ELECTORS

ELECTIONS CANADA

LISTE PRÉLIMINAIRE DES ÉLECTEURS

This list of qualified electors for the polling division number as set out below was prepared for use at the pending federal election from information obtained at the enumeration and has been certified by the signature(s) below as to completeness and correctness so far as is possible.

La présente constitue la liste des électeurs de la section de vote dont le numéro apparaît plus bas préparée en vue de l'élection fédérale en cours d'après les renseignements recueillis lors du recensement. Le(s) recenseur(s) y a(ont) apposé sa(leur) signature, affirmant que cette liste est aussi complète et exacte que possible.

N°	
	CHARRON JONINO
I	Richard, Lise (F) 2385
2	Richard, Ronald (M) 2385
3	Décarie, Claudette (F) 2395
4	Décarie, Réal (M) 2395
5	Veilleux, Bertrand (M) 2405
6	Veilleux, Noella (F) 2405
7	Brin, Eugénie (F) 24I5
8	Brin, Hervé (M) 24I5
9	Deblois, Lucien (M) 2425
I0	Deblois, Serge (M) 2425
II	Deblois, Lucienne (M) 2425
I2	Lanthier, Claude (M) 2445
I3	Lanthier, Pauline (F) 2445
I4	Lanthier, Roger (M) 2445
I5	Raymond, Gaetan (M) 2485
I6	Raymond, Pierrette (F) 2485
I7	Raymond, Denis (M) 2485
I8	Damphousse, Joffre (M) 2505
I9	Larivière, Denise (F) 2505
20	Ouimet, Marie (F) 2515
2I	Ouimet, Serge (M) 25I5
22	Véroneau, José (M) 2440
23	Véroneau, Pauline (F) 2440
24	Véroneau, Simon (M) 2440
25	Legeault, Pierre (M) 2450
26	Legeault, Pauline (F) 2450
27	Gélineau, Royer (M) 2460
28	Gélineau, Francine (F) 2460
29	Pelletier, Fernand (M) 25I0
30	Pelletier, Yves (M) 25I0
3I	Pelletier, Nicole (F) 25I0
32	Pelletier, Martial (M) 25I0
33	Charron, Pierrette (F) 2520
34	Charron, Léon (M) 2520
	(MONTEE) CHEMIN GASCON JONINO
35	Cannatelli, Bruno (M) 2750
36	Cannatelli, Carméla (F) 2750
37	Desrosiers, Gervais (M) 2830
38	Desrosiers, Serge (M) 2830
39	Desrosiers, Annette, (F) 2830
40	Nadon, Lionel (M) 3570
4I	Nadon, André (M) 3570
42	Nadon, Madeleine (F) 3570
43	Nadon, Lise (F) 3570
44	Morneau, Caroline (F) 3570
45	Bélanger, Fernand (M) 3580
46	Brière, Mariette (F) 3580
47	Archambault, Paul-Emile (M) 3590
48	Archambault, Gilles (M) 3590
49	Archambault, Alain (M) 3590
50	Archambault, Denise (F) 3590
5I	De La Marre, Claude (M) 3620
52	Drolet, Fernande (F) 3620
53	Chayer, Murielle (F) 3620
54	Drolet, Yvon (M) 3640
55	Lauzon, Marcel (M) 3700
56	Lauzon, Roger (M) 3700
57	Lauzon, Thérèse (F) 3700
58	Lenseigne, Gaétan (M) 4950
59	Martel, Raymond (M) 4950

N°	
60	Lenseigne, Raymonde (F) 4950 JONINO
6I	Martel, Ginette (F) 4950
62	Metcalf, André (M) 5I40
63	Metcalf, Johanne (F) 5I40
64	Deschênes, Metcalf, Micheline (F) 5I40
65	Bélisle, Normand (M) 5I90
66	Sarazin, Line (F) 5I90
67	Leclerc, Gabrielle (F) 5340
68	Leclerc, Michel (M) 5340
69	Leclerc, René (M) 5340
70	Bartley, Yvon (M) 5470
7I	Bartley, Suzie (F) 5470
72	Larivière, Jacques (M) 5480
73	Larivière, Laurette (F) 5480
	Du Fiacre JONINO
74	Donnatelli, Matilde (F) 2425
75	Donnatelli, Enrico (M) 2425
76	Donnatelli, Dominico (M) 2425
77	Loisel, Bertrand (M) 2435
78	Loisel, Jeannette (F) 2435
79	Binette, Normand (M) 2505
80	Binette, Jacqueline (F) 2505
8I	Côté, Diane (F) 25I5
82	Monette, Perreault, Elène (F) 2430
83	Perreault, André (M) 2430
84	Soucy, Olivette (F) 2450
85	Soucy, Réjean (M) 2450
86	Lebrun, Gertrude (F) 2460
87	Lebrun, Serge (M) 2460
88	Lebrun, Denis (M) 2460
89	Lebrun, Marcel (M) 2460
90	Lucas, Deborah (F) 2470
9I	Lucas, Wilfrid (M) 2470
92	Thibeault, Bertrand (M) 2480
93	Thibeault, Dany (M) 2480
94	Thibeault, Yolande (F) 2480
95	Marien, Claude (M) 2490
96	Marien, Delphine (F) 2490
97	Champigny, Yohanne (F) 2490
98	Lachapelle, Gilles (M) 2500
99	Lachapelle, Henriete (F) 2500
I00	Lachapelle, Guy (M) 2500
I0I	Lachapelle, Sylvain (M) 2500
I02	Lachapelle, Réal (M) 2500
I03	Marleau, Monique (F) 2520
I04	Delletier, Denis (M) 2520
I05	Lafontaine, Ginette (F) 2530
I06	Lafontaine, Serge (M) 2530
I07	
	Du Moulin JONINO
I07	Grondin, Denise (F) 3255
I08	Grondin, Rénald (M) 3255
I09	Champagne, Colette (F) 3265
II0	Champagne, Florian (M) 3265
III	Tortorici, Agostino (M) 3250
II2	Tortorici, Igussetppina (F) 3250
II3	Tortorici, Maria (F) 3250

RURAL/RURALE			electoral district/circonscription	URBAN/URBAINE		
N°	page		TERREBONNE	N° 205	page	
	N°	of/de			N° I	of/de 4
polling division section de vote			certified certifié signature(s)-enumerator(s) / signature(s)-recenseur(s) Liane Côté Rolland Tellier	polling division section de vote		

188578

F 303 **PRELIMINARY LIST OF ELECTORS**

8 5M 7-79

ELECTIONS CANADA

LISTE PRÉLIMINAIRE DES ÉLECTEURS

This list of qualified electors for the polling division number as set out below was prepared for use at the pending federal election from information obtained at the enumeration and has been certified by the signature(s) below as to completeness and correctness so far as is possible.

La présente constitue la liste des électeurs de la section de vote dont le numéro apparaît plus bas préparée en vue de l'élection fédérale en cours d'après les renseignements recueillis lors du recensement. Le(s) recenseur(s) y a(ont) apposé sa(leur) signature, affirmant que cette liste est aussi complète et exacte que possible.

N°	
	Gilles JONINO
II4	Forget, Serge (M) 2400
II5	Pépin, Johane (F) 2400
II6	Gagné, André (M) 2420
II7	Gagné, Lorraine (F) 2420
II8	Morneau, Denis (M) 2430
	Lauzon JONINO
II9	Paquin, Armand (M) 2425
I20	Paquin, Jacinthe (F) 2425
I2I	Bérubé, Ghislain (M) 2435
I22	Bérubé, Monique (F) 2435
I23	Moy, Francoise (F) 2380
I24	Belleville, Yvonne (F) 2380
I25	Roy, Rudy (M) 2380
I26	Labrèche, Denise (F) 24I0
I27	Labrèche, Yves (M) 24I0
I28	Carbonneau, Michel (M) 2440
I29	Nadeau, Gilles (M) 2460
I30	Roy, Nadeau, Monique (F) 2460
I3I	Leger, Claudette (F) 3000
I32	Leger, Serge (M) 3000
	Léopold JONINO
I33	Desrochers, Céline (F) 2955
I34	Rochon, Guy (M) 2955
I35	Pépin, Josée (F) 3005
I36	Pépin, Lise (F) 3005
I37	Pépin, René (M) 3005
I38	Bourrasa, Josée (F) 2990
I39	Drapeau, Normand (M) 2990
I40	Quirion, France (F) 30I0
I4I	Quirion, Pierre (M) 30I0
	Licorne JONINO
I42	Forest, Danielle (F) 3445
I43	Rochon, Michel (M) 3445
I44	Fillion, Rolland (M) 3455
I45	Rhéaume, Diane (F) 3455
I46	Demey, Charles (M) 3465
I47	Demey, Jocelyne (F) 3465
I48	Demey, Thérèse (F) 3465
I49	Lehoux, Paulette (F) 3485
I50	Vigneault, André (M) 3495
I5I	Bergeron, Denise (F) 3495
I52	Choquette, Rita (F) 3505
I53	Choquette, Serge (M) 3505
I54	Hénes, Louise (F) 3460
I55	Hénes, Yvon (M) 3460
I56	Rondeau, Evangéline (F) 3460
I57	Brunet, Anne-Marie (F) 3470
I58	Lefort, Royer (M) 3470
I59	Boisvert, Gertrude (F) 3480
I60	Boisvert, Royer (M) 3480
I6I	Boisvert, Réal (M) 3480
I62	Mainguy, Lucie (F) 3490
I63	Mainguy, Pierre (M) 3490
I64	Mcfall, Francine (F) 3500
I65	Mcfall, Games (M) 3500 JONINO
I66	Thomas, Carole (F) 35I0
I67	Thomas, Serge (M) 35I0
I68	Bélanger, Léopold (M) 3520
I69	Bélanger, Marcelle (F) 3520
I70	Poirié, Robert (M) 3530
I7I	Poirié, Diane (F) 3530
I72	Robert, André (M) 3560
I73	Robert, France (F) 3560
	Nante JONINO
I74	Davidson, Diane (F) 24I0
I75	Davidson, Richard (M) 24I0
	NAPOLEON JONINO
I76	Legault, Aline (F) 3025
I77	Legault, Charles (M) 3025
I78	Thibault, Jeannine (F) 305I
I79	Thibault, Léonard (M) 305I
I80	Hébert, Gaétan (M) 3055
I8I	Hébert, Yves (M) 3055
I82	Hébert, Yolande (F) 3055
I83	Paquette, Gilles (M) 3057
I84	Paquette, Francine (F) 3057
I85	Fortin, Lisa (F) 3073
I86	Fortin, Réjean (M) 3073
I87	Goudreau, Bernard (M) 3089
I88	Goudreau, Dolores (F) 3089
I89	Goudreau, Pierre (M) 3089
I90	Boucher, Gérard (M) 3I05
I9I	Boucher, Marie-Claire (F) 3I05
I92	Florian, Beaulac (M) 3I2I
I93	Lapalerma, Dominico (M) 3525
I94	Lapalerma, Liboria (F) 3525
I95	Dallaire, Jean-marc (M) 3535
I96	Dallaire, Marie-Paule (F) 3535
I97	Rioux, Nicole (F) 3545
I98	Grenier, Eric (M) 3545
I99	Grenier, Amédé (M) 3545
200	Grenier, Chantal (F) 3545
20I	Gauthier, Ginette (F) 3555
202	Gauthier, Serge (M) 3555
203	Beaudry, Gilles (M) 3565
204	Beaudry, Lucette (F) 3565
205	Rochon, Jean (M) 3575
206	Rochon, Louise (F) 3575
207	Hamel, Juliette (F) 3585
208	Hamel, Marcel (M) 3585
209	Cormier, DEnis (M) 3595
2I0	Cormier, Francine (F) 3595
2II	Coursol, Aurèle (M) 3605
2I2	Coursol, Mareille (F) 3605
2I3	Coursol, Georges (M) 3605
2I4	Morin, Claude (M) 36I5
2I5	Morin, Lachaine, Nicole (F) 36I5
2I6	Archambault, Gaston (M) 3000
2I7	Archambault, Marcelle (F) 3000
2I8	Debkoski, France (F) 3068
2I9	Laneuville, Robert (M) 3068
220	Croteau, Paulette (F) 3II6

RURAL/RURALE	electoral district/circonscription	URBAN/URBAINE
N° / page / N° / of/de	TERREBONNE	N° 205 / page N° 2 of/de 4
polling division / section de vote	certified / certifié — signature(s)-enumerator(s) / signature(s)-recenseur(s): Diane Rhéaume, Rolland Fillion	polling division / section de vote

F 303 **PRELIMINARY LIST OF ELECTORS**

8 5M 7 79

ELECTIONS CANADA

188579

LISTE PRÉLIMINAIRE DES ÉLECTEURS

This list of qualified electors for the polling division number as set out below was prepared for use at the pending federal election from information obtained at the enumeration and has been certified by the signature(s) below as to completeness and correctness so far as is possible

La présente constitue la liste des électeurs de la section de vote dont le numéro apparaît plus bas préparée en vue de l'élection fédérale en cours d'après les renseignements recueillis lors du recensement. Le(s) recenseur(s) y a(ont) apposé sa(leur) signature, affirmant que cette liste est aussi complète et exacte que possible

N°	
	NAPOLEON JONINO
22I	Meilleur, Remi (M) 3II6
222	Duquette, Ginette (F) 3530
223	Duquette, Michel (M) 3530
224	Dupont, Nicole (F) 3540
225	Dupont, Normand (M) 3540
226	Favron, Alain (M) 3550
227	Favron, Hélène(F) 3550
228	Favron, Marcel (M) 3550
229	Girard, Ghislaine (F) 3560
230	Lapierre, Mario (M) 3570
23I	Lapierre, Pierrette (F) 3570
232	Derdeyn, Diane (F) 3580
233	Derdeyn, Jean-Pierre (M) 3580
234	Gauvreau, Chantale (F) 3590
235	Gauvreau, Martine (F) 3590
236	Gauvreau, Marthe (F) 3590
237	Dumaresq, Léo (M) 3600
238	Dumaresq,Marquerite (F) 3600
239	Bédard, Edmond (M) 36I0
240	Bédard, Monique (F) 36I0
	Place Saint-Denis JONINO
24I	Jacob,Jacqueline (F) 3055
242	Jacob, Rolland (M) 3055
243	Jacob, Sylvain (M) 3055
244	Roy, Nanette (F) 3075
245	Roy, Lionel (M) 3075
246	Robitaille, Gemma (F) 3085
247	Robitaille,Paul-Emile (M)3085
248	Bélanger, Benoît (M) 3089
249	Cormier, Ovila (M) 3089
250	Cormier,Vitale (M) 3089
25I	Frenette,Poirier,Louise (F) 3095
252	Poirier,Marcel (M) 3095
	ROLLAND JONINO
253	Cyr, Georges (M) 2835
254	Cyr,Lisette (F) 2835
255	Béland, Estéphan (M) 2840
256	Béland, Isabelle (F) 2840
	SOPHIE JONINO
257	Baril, Louise (F) 3495
258	Baril, Marcel (M) 3495
259	Lecours, Gustine (F) 3505
260	Lecours, Gilbert (F) 3505
26I	Gélinas, Alain (M) 35I5
262	Gélinas, Carmelle (F) 35I5
263	Morin, Suzanne (F) 3525
264	Daniel, Marin (M) 3525
265	Gamache, Louis (M) 3535
266	Gamache, Cécile (F) 3535
267	Sicard, Jeanne (F) 3545
268	Langlois, Eugénie (F) 3555
269	Remillard, Georgette (F) 3555
270	Remillard, Gilles (M) 3555

N°	
27I	Rémillard, Lucien (M) 3555 JONINO
272	Rémillard, Lucien,Jr (M) 3555
273	Sadler, James (M) 3565
274	Sadler, Lorette (F) 3565
275	Thibault, Claire (F) 3575
276	Thibault, Léopold (M) 3575
277	Ciochon, Jagia (F) 3585
278	Ciochon, Handré (M) 3585
279	Roy,Michel (M) 3595
280	Roy, André (M) 3595
28I	Roy, Monique (F) 3595
282	Lachapelle, Johanne (F) 3500
283	Lachapelle, Serge (M) 3500
284	Lamay, Francine (F) 35I0
285	Lamay, Paul (M) 35I0
286	Anderson, Donald (M) 3520
287	Anderson, Liette (F) 3520
288	Amnotte, Thérèse (F) 3530
289	Amnotte, Jacques (M) 3530
290	Amnotte, Sylvie (F) 3530
29I	Amnotte, Mario (M) 3530
292	Archambault, Jacqueline (F) 3540
293	Archambault, René (M) 3540
294	Archambault, Christian (M) 3540
295	Anderson, Carole (F) 3550
296	Gravel, Jean-Paul (M) 3550
297	Lépine, Louis (M) 3560
298	Lefèbre, Daniel (M) 3570
299	Lefèbre, Rachelle (F) 3570
300	Lampron, Florence (F) 3580
30I	Gaudreault, Jocelyn (M) 3590
302	Gaudreault, Noelline (F) 3590
303	Ethier, Raymond (M) 3600
304	Ethier, Agathe (F) 3600
	AVENUE DU LAC JONINO
305	Deneault, Simone (F) 2235
306	Mineault, Christiane (F) 2235
307	Parent, Robert (M) 2235
308	Paquette, Normand (M) 2235
309	Comeau, Dora (F) 2249
310	Malo, Michel (M) 2277
3II	Trembay, Francine (F) 2277
3I2	Gauthier, Fernande (F) 2305
3I3	Gauthier, Marcel (M) 2305
3I4	Gandolfo, Perry (M) 2349
3I5	Salerno, Sylvie (F) 2349
3I6	Ménard, Claudine (F) 2377
3I7	Ménard, Réjean (M) 2377
3I8	Dingle, Mary (F) 239I
3I9	Ouellette, Serge (M) 239I
320	Michaud, Alain (M) 2425
32I	Michaud, Johanne (F) 2425
322	Salerlo, Chantale (F) 2435
323	Salerlo, Martin (M) 2435
324	Salerlo, Huguette 2435
325	Salerno, Jean, Jr (M) 2435
326	Salerno, Jean (M) 2435
327	Béland, Jean-Guy (M) 2II0
328	Béland, Thérèse (F) 2II0

RURAL/RURALE			electoral district/circonscription	URBAN/URBAINE
N°	page		TERREBONNE	N° 205
	N°	of/de	certified / certifié	page N° 3 of/de 4
polling division / section de vote			signature(s)-enumerator(s) / signature(s)-recenseur(s) Liane Théaume Rolland Lillion	polling division / section de vote

F 303 **PRELIMINARY LIST OF ELECTORS**

8 5M 7-79

ELECTIONS CANADA

188580

LISTE PRÉLIMINAIRE DES ÉLECTEURS

This list of qualified electors for the polling division number as set out below was prepared for use at the pending federal election from information obtained at the enumeration and has been certified by the signature(s) below as to completeness and correctness so far as is possible.

La présente constitue la liste des électeurs de la section de vote dont le numéro apparaît plus bas préparée en vue de l'élection fédérale en cours d'après les renseignements recueillis lors du recensement. Le(s) recenseur(s) y a(ont) apposé sa(leur) signature, affirmant que cette liste est aussi complète et exacte que possible.

N°		N°
	AVENUE DU LAC JONINO	
329	Richard, Clément (M) 2I44	
330	Tardif, Richard,Bébiamme (F) 2I44	
33I	Richard, Doris (M) 2I44	
332	Thibodeau, Lorette (F) 2I86	
333	Roch, Guylaine (F) 2288	
334	Duguay, Jacques (M) 2288	
335	Sanfacon, Louise (F) 2300	
336	Cloutier, Richard (M) 2300	
337	Cloutier, Cyprien (M) 2332	
338	Savard, Liette (F) 2332	
339	Gagliardi, Gilles (M) 2400	
340	Dupré, Micheline (F) 2420	
34I	Mayrand, Luc (M) 2420	

RURAL/RURALE	electoral district/circonscription	URBAN/URBAINE
N° / page N° of/de	TERREBONNE	N° 205 page N° 4 of/de 4
polling division section de vote	certified certifié — signature(s)-enumerator(s) / signature(s)-recenseur(s): Liane Rhéaume, Rolland Tellier	polling division section de vote

F 303

8 5M 7-79

PRELIMINARY LIST OF ELECTORS

ELECTIONS CANADA

188581

LISTE PRÉLIMINAIRE DES ÉLECTEURS

This list of qualified electors for the polling division number as set out below was prepared for use at the pending federal election from information obtained at the enumeration and has been certified by the signature(s) below as to completeness and correctness so far as is possible.

La présente constitue la liste des électeurs de la section de vote dont le numéro apparaît plus bas préparée en vue de l'élection fédérale en cours d'après les renseignements recueillis lors du recensement. Le(s) recenseur(s) y a(ont) apposé sa(leur) signature, affirmant que cette liste est aussi complète et exacte que possible.

N°			
	RUE BARON		
1	Benoit Micheline (F)	2	JONINO
2	Benoit Jean-Marc (M)	2	
3	Taillon Pierre-Paul (M)	4	
4	Perreault Nicole (F)	4	
5	Lacombe Thérèse (F)	8	
6	Lacombe Guy (M)	8	
7	Royer Gérard (M)	10	
8	Royer Gisèle (F)	10	
9	Royer Jean (M)	10	
10	Laferière Luc (M)	12	
11	Riopel Bernard (M)	18	
12	Riopel Claudette (F)	18	
	RUE BELLEVUE		
13	Patenaude Clément (M)	2	JONINO
14	Patenaude Madame (F)	2	
15	Lapensée Serge (M)	6	
16	Lemire Nicole (F)	6	
17	Rodrigue Paul (M)	10	
18	Charette Louise (F)	10	
19	Babin Marius (M)	16	
20	Charette Isaide (F)	18	
21	Charette Paul (M)	18	
22	Pitre Henri (M)	20	
23	Denoyer Gilles (M)	22	
24	Denoyer Ginette (F)	22	
25	Pelletier André (M)	24	
26	Claveau Francine (F)	24	
	RUE CHATELAINE		
27	Gaudreau Lucie (F)	4	JONINO
28	Robin Pierre (M)	4	
29	Isabel Valère (M)	5	
30	Isabel Solange (F)	5	
31	Gauthier Jean (M)	8	
32	Delarosbil Sylvie (F)	10	
33	Emond Richard (M)	10	
34	St-Pierre Alain (M)	15	
35	Veillette Jacinthe (F)	15	
	CHEMIN COMTOIS		
36	Barbeau Alain (M)	1575	JONINO
37	Barbeau France (F)	1575	
38	Rondeau Nicole (F)	1580	
39	Rondeau André (M)	1580	
40	Forget Rachelle (F)	1600	
41	Forget Luc (M)	1600	
42	Mignault Rémy (M)	1615	
43	Labrosse Ghislain (M)	1619	
44	Deroy Bernard (M)	1625	
45	Forget Georges (M)	1650	
46	Hébert Maria (F)	1660	
47	Hébert Yvon (M)	1660	
48	Lecorre Louise (F)	1665	
49	Lecorre Paul-Tex (M)	1665	
50	Lecorre Anne-Marie (F)	1665	
51	Forget Emilien (M)	1670	
52	Forget Cécile (F)	1670	
53	Leblanc Louise (F)	1680	JONINO
54	Leblanc Ludovic (M)	1680	
55	Boisclair Pierre (M) ¬A-	1682	
56	Dubois Jacques (M)	1685	
57	Dubois Monique (F)	1685	
58	Fontaine Danielle (F)	1695	
59	Dubois Marc (M)	1695	
60	Dubois Madeleine (F)	1705	
61	Forget Rolland (M)	1715	
62	Forget Jacqueline (F)	1715	
63	Forget Sylvain (M)	1715	
64	Bélair Luce (F)	1720	
65	Bélair Robert (M)	1720	
66	Paquette Gislaine (F)	1735	
67	Paquette Gérard (M)	1735	
68	Paquette Marlene (F)	1735	
69	Marin Normande (F)	1755	
70	Marin Ernest (M)	1755	
71	Matte Pierre (M)	1780	
72	Lussier Nicole (F)	1780	
73	Lethiecq Robert (M)	1775	
74	Lethiecq Dorice (F)	1775	
75	Girard Michel (M)	1825	
76	Maisonneuve Luc (M)	1825	
77	Maisonneuve Réal (M)	1825	
78	Lauzon Daniel (M)	1855	
79	Lauzon Francine (F)	1855	
80	Fournel Adellard (M)	1900	
81	Fournel Thérèse (F)	1900	
82	Fournel Paul (M)	1900	
83	Fournel Mario (M)	1900	
84	Fournel Ghislaine (F)	1900	
85	Fournel Nicole (F)	1900	
86	Fournel Richard (M)	1900	
87	Fournel Lise (F)	1905	
88	Fournel Réal (M)	1905	
89	Guy Paul-Ovide (M)	1955	
90	Turcotte-Guy Nicole (F)	1955	
91	Forget Yvette (F)	1965	
92	Forget Gilles (M)	1965	
93	Larivière Jean-Guy (M)	1985	
94	Larivière Rollande (F)	1985	
95	Lauzon Marie-Jeanne (F)	2015	
96	Lauzon Lucien-B (M)	2015	
97	Lauzon Philippe (M)	2035	
98	Lauzon Germaine (F)	2035	
99	Lauzon Hervé (M)	2035	
100	Savoie Marcelle (F)	2065	
101	Savoie Albert (M)	2065	
102	Forget Jules (M)	2075	
103	Forget Fleurette (F)	2075	
104	Forget Lucille (F)	2081	
105	Forget Monique (F)	2081	
106	Forget Gérard (M)	2081	
107	Forget Lyne (F)	2085	
108	Forget Pierre (M)	2085	
109	Lauzon Juliette (F)	2130	
110	Lauzon Albert (M)	2130	
111	Gagnon Gilles (M)	2140	
112	Gagnon Anne-Marie (F)	2140	
113	Lépine Denise (F)	2150	
114	Lépine Léon (M)	2150	
115	Lauzon Marie-Paule (F)	2180	

RURAL/RURALE

N° | page N° of/de

polling division / section de vote

electoral district/circonscription: TERREBONNE

certified / certifié — signature(s)-enumerator(s) / signature(s) recenseur(s)

URBAN/URBAINE

N° 206 | page N° 1 of/de 4

polling division / section de vote

188582

F 303 **PRELIMINARY LIST OF ELECTORS**

8 5M-7-79

ELECTIONS CANADA

LISTE PRÉLIMINAIRE DES ÉLECTEURS

This list of qualified electors for the polling division number as set out below was prepared for use at the pending federal election from information obtained at the enumeration and has been certified by the signature(s) below as to completeness and correctness so far as is possible.

La présente constitue la liste des électeurs de la section de vote dont le numéro apparaît plus bas préparée en vue de l'élection fédérale en cours d'après les renseignements recueillis lors du recensement. Le(s) recenseur(s) y a(ont) apposé s(a)leur) signature, affirmant que cette liste est aussi complète et exacte que possible.

N°			
	(suite) CHEMIN COMTOIS		
116	Lauzon Claudomir (M)	2180	JONINO
117	Gagnon Jean-Guy (M)	2180	
118	Portelance Claude (M)	2185	
119	Portelance Francoise (F)	2185	
120	Forget Nicole (F)	2205	
121	Forget Jacques (M)	2205	
122	Martin Thérèse (F)	2225	
123	Martin Richard (M)	2225	
124	Dion Jean-Jules (M)	2125	
125	Dion Marguerite (F)	2125	
126	Dion Stéphane (M)	2125	
127	Dion Raymond (M)	2125	
128	Sherwood-Paquet Helen(F)	2240	
129	Corbeil Jean-Guy (M)	2255	
130	Coulombe Jocelyne (F)	2255	
131	Paquet Gérard (M)	2255	
132	Leroux Diane (F)	2275	
133	Leroux Jacques (M)	2275	
134	Dion Thérèse (F)	2295	
135	Dion Jules (M)	2295	
136	Lévesque Mariette (F)	2310	
137	Lévesque Georges-Ed. (M)	2310	
138	Angrignon Francine (F)	2318	
139	Angrignon Alain (M)	2318	
140	Angrignon Antoinette(F)	2320	
141	Angrignon Bernard (M)	2320	
142	Angrignon Claude (M)	2357	
143	Angrignon Lynda (F)	2357	
144	Garnon Michel (M)	2357	
145	Gouin Manon (F)	2357	
146	Lauzon Vincent (M)	2365	
147	Lauzon Claudette (F)	2365	
148	Lauzon Michel (M)	2385	
149	Lauzon Thérèse (F)	2385	
150	Boyer Alain (M)	2410	
151	Boyer Roselyne (F)	2410	
152	Boyer Rolland (M)	2410	
153	Boyer Francoise (F)	2410	
154	Matte Nicole (F)	2450	
155	Mainville Yves (M)	2450	
156	Dion Germain (M)	2455	
157	Dion Suzanne (F)	2455	
158	Dubois Lise (F)	2480	
159	Dubois Pierre (M)	2480	
160	Vinet-Dubois Diane (F)	2565	
161	Dubois Jean-Paul (M)	2565	
162	Gauthier Yvon (M)	2585	
163	Gauthier Yvonne (F)	2585	
164	Bégin Bella (F)	2800	
165	Bégin Paul (M)	2800	
166	Murray Jean-Paul (M)	2860	
167	Murray Francine (F)	2860	
168	Veilleux Henry (M)	2865	
169	Veilleux Claudette (F)	2865	
170	Angrignon Claude (F)	2930	
171	Angrignon Régean (M)	2930	
172	Massicotte Carmen (F)	2935	
173	Massicotte Normand (M)	2935	
174	Charron Claude (M)	2940	
175	Charron Clémence (F)	2940	
176	Bertrand Paul (M)	2980	
177	Bertrand Lucie (F)	2980	JONINO
178	Goulet Gaétan (M)	3005	
179	Simard Pauline (F)	3005	
180	Landry Claude (M)	3005	
181	Duceppe Jean-Luc (M)	3045	
182	Lavoie Arthur (M)	3055	
183	Lavoie Viola (F)	3055	
184	Désormeaux Michel (M)	3115	
185	Désormeaux Pierre (M)	3115	
186	Désormeaux Yves (M)	3115	
187	Désormeaux Thérèse (F)	3115	
188	Désormeaux Gaétan (M)	3115	
189	Leblanc Bernard (M)	3215	
190	Désormeaux Laurenne (F)	3215	
191	Carroué Johanne (F)	3230	
192	Carroué Daniel (M)	3230	
193	Ducas Véronique (F)	3235	
194	Ducas Richard (M)	3235	
195	Gagnon Raymond (M)	3250	
196	Gagnon Monique (F)	3250	
197	Gagnon Sylvain (M)	3250	
198	Maheu Claude (M)	3255	
199	Maheu Huguette (F)	3255	
200	Gauthier Fernande (F)	3295	
201	Gauthier Gustave (M)	3295	
202	Leblanc Daniel (M)	3305	
203	Gamelin Hélène (F)	3315	
204	Gamelin Raymond (M)	3315	
205	Therrien Gisèle (F)	3325	
206	Therrien Henri (M)	3325	
207	Lévesque Marcel (M)	3335	
208	Lévesque Ginette (F)	3335	
209	Beaumier Nicole (F)	3350	
210	Beaumier Richard (M)	3350	
	RUE GENES		
211	Teasdale Ginette (F)	2615	JONINO
212	Teasdale Gordon (M)	2615	
213	Gagnon Lise (F)	2625	
214	Gagnon Maurice (M)	2625	
215	Posé Louise (F)	2629	
216	Posé Michel (M)	2629	
217	Lachapelle Richard (M)	2635	
218	Lachapelle Louise (F)	2635	
219	Derome Régean (M)	2643	
220	Derome Janine (F)	2643	
221	Brosseau Pierre (M)	2629	
222	Brosseau Pamela (F)	2629	
	RUE GRAND-PRIX		
223	Gasse Réal (M)	1	JONINO
224	Paquet Francine (F)	3	
225	Paquet Richard (M)	3	
226	Bolduc Micheline (F)	5	
227	Bolduc André (M)	5	
228	Sauvé Lynda (F)	7	
229	Sauvé Arthur (M)	7	
230	Boulanger Gaston (M)	15	
231	Goupil Jean-Guy (M)	17	
232	Goupil Yvette (F)	17	
233	Désormeaux Alain (M)	21	

RURAL/RURALE — N° — page N° of/de — polling division / section de vote

electoral district / circonscription: TERREBONNE

certified / certifié — signature(s)-enumerator(s) / signature(s)-recenseur(s): Jocelyne Coulombe, Gerard Poirier

URBAN/URBAINE — N° 206 — page N° 2 of/de 4 — polling division / section de vote

F 303 **PRELIMINARY LIST OF ELECTORS**

8 5M-7-79

ELECTIONS CANADA

188583

LISTE PRÉLIMINAIRE DES ÉLECTEURS

This list of qualified electors for the polling division number as set out below was prepared for use at the pending federal election from information obtained at the enumeration and has been certified by the signature(s) below as to completeness and correctness so far as is possible.

La présente constitue la liste des électeurs de la section de vote dont le numéro apparaît plus bas préparée en vue de l'élection fédérale en cours d'après les renseignements recueillis lors du recensement. Le(s) recenseur(s) y a(ont) apposé sa(leur) signature, affirmant que cette liste est aussi complète et exacte que possible.

N°			
234	Désormeaux France (F)	21	JONINO
235	McDonald Christine (F)	23	
236	McDonald Danny (M)	23	
237	McDonald Michelle (F)	25	
238	McDonald Robert (M)	25	
	RUE LAURENTIEN		
239	Bénard Berthe (F)	1	JONINO
240	Bénard Marcel (M)	1	
241	Lavoie Micheline (F)	2	
242	Lavoie Laurent (M)	2	
243	Baillargeon Hervé (M)	3	
244	Léveillé Ginette (F)	4	
245	Trottier Francine (F)	6	
246	Trottier Gaston (M)	6	
247	Dérosier Suzanne (F)	9	
248	Dérosier Yves (M)	9	
249	Perreault Madame (F)	12	
250	Perreault Gaston (M)	12	
	RUE LEMANS		
251	Marquis Tony (M)	2570	JONINO
252	Gagnon Johanne (F)	2570	
253	Cadieux France (F)	2580	
254	Laporte Sylvain (M)	2580	
255	Larochelle Cécile (F)	2590	
256	Charbonneau Jean (M)	2590	
257	Paquette Sylvain (M)	2600	
258	David Johanne (F)	2600	
259	Paquette Normand (M)	2610	
260	Paquette Rollande (F)	2610	
261	Cyr Noella (F)	2620	
262	Cyr Jean (M)	2620	
263	Désilets Michel (M)	2625	
264	Roy-Désilets Isabelle(F)	2625	
265	Richer Lyne (F)	2630	
266	Carrier Marcel (M)	2630	
267	Beaulieu François (M)	2635	
268	Bujold Danièle (F)	2635	
269	Foisy Guylaine (F)	2636	
270	Foisy Laflèche (M)	2636	
271	Gagnon Henry (M)	2639	
272	Gagnon Diane (F)	2639	
273	Normandin Lester (M)	2640	
	RUE LIMOGES		
274	Leblanc Madeleine (F)	3270	JONINO
275	Paré Carole (F)	3275	
276	Picard-Guilbault Johanne	3280	(F)
277	Guilbault Gérard (M)	3280	
278	Séguin Renée (F)	3285	
279	Bélanger Robert (M)	3285	
280	Bourassa Nicole (F)	3295	
281	Mardozza André (M)	3295	
282	Forget Martine (F)	3300	
283	Forget Maurice (M)	3300	
284	Leblanc Suzan (F)	3305	
285	Larocque Manon (F)	3320	
286	Lamothe Normand (M)	3320	
287	Sirois Jocelyne (F)	3325	
288	Sirois Robert (M)	3325	JONINO
289	Walsh Ginette (F)	3340	
290	Walsh Gilles (M)	3340	
291	Oligny Serge (M)	3345	
292	Emond Agathe (F)	3375	
293	Emond Carol (M)	3375	
294	Louisseize Jacques (M)	3395	
295	Dallaire Jacinthe (F)	3396	
296	Tremblay Dominique (F)	3415	
297	Fortin Luc (M)	3415	
298	Berlinguet Guy (M)	3420	
299	Guérard Nicole (F)	3420	
300	Bolduc Lauraine (F)	3435	
301	Bolduc Jacques (M)	3435	
302	Brunet-Desjardins Carole	3440	(F)
303	Desjardins Vincent (M)	3440	
	CHEMIN MARTIN		
304	Lareau Paul (M)	2800	JONINO
305	Nadon Francine (F)	2800	
306	Lauzon René (M)	3305	
307	Lauzon Bernadette (F)	3305	
308	Forget Madelaine (F)	3315	
309	Forget René (M)	3315	
310	Forget Ginette (F)	3300	
311	Forget Yvon (M)	3300	
312	Guay Carolle (F)	3315	
313	Guay Guy (M)	3315	
314	Dubé Jeannine (F)	3865	
315	Dubé Danielle (F)	3865	
316	Dubé Hérard (M)	3865	
317	Vezeau Jacqueline (F)	4015	
318	Vezeau Julien (M)	4015	
319	Valiquette Gisèle (F)	4035	
320	Valiquette Daniel (M)	4035	
321	Valiquette Alexandrine (F)	4035	
322	Gagnon Berthe (F)	4050	
323	Gagnon Denise (F)	4050	
324	Gagnon Ronald (M)	4050	
325	Tessier Alain (M)	4085	
326	Tessier Louise (F)	4085	
327	Gagnon Catherine (F)	4105	
328	Gagnon André (M)	4105	
329	Gagnon Sylvie (F)	4105	
330	Gagnon Sylvain (M)	4135	
331	Gagnon Régean (M)	4135	
332	Gagnon Colette (F)	4135	
333	Lavallée Carolle (F)	4175	
334	Lavallée Nathalie (F)	4175	
335	Lavallée André (M)	4175	
336	Lavallée Marie-Paule (F)	4175	
337	St-Pierre Paulette (F)	4180	
338	St-Pierre Jean-Pierre(M)	4180	
339	Slight Pierrette (F)	4180	
340	Slight Willie (M)	4180	
341	Poudrier Robert (M)	4190	
342	Poudrier Paulette (F)	4190	
343	Poudrier Robert (M)	4190	
344	Bastien François (M)	4535	
345	Bastien Rose (F)	4535	
346	Guérard Fortuna (M)	4775	
347	Corbeil Thérèse (F)	4830	

RURAL/RURALE				URBAN/URBAINE		
N°	page			N°	page	
	N°	of/de		206	N° 3	of/de 4
polling division / section de vote				polling division / section de vote		

electoral district/circonscription: TERREBONNE

certified / certifié

signature(s)-enumerator(s) / signature(s)-recenseur(s)

188584

F 303 **PRELIMINARY LIST OF ELECTORS**

8 5M 7-79

ELECTIONS CANADA

LISTE PRÉLIMINAIRE DES ÉLECTEURS

This list of qualified electors for the polling division number as set out below was prepared for use at the pending federal election from information obtained at the enumeration and has been certified by the signature(s) below as to completeness and correctness so far as is possible.

La présente constitue la liste des électeurs de la section de vote dont le numéro apparaît plus bas préparée en vue de l'élection fédérale en cours d'après les renseignements recueillis lors du recensement. Le(s) recenseur(s) y a(ont) apposé salleur) signature, affirmant que cette liste est aussi complète et exacte que possible.

N°			
348	Corbeil Raymond (M)	4830	JONINO
349	Boisvert Cécile (F)	4840	
350	Boisvert René (M)	4840	
351	Bastien Daniel (M)	4845	
352	Bastien Sylvie (F)	4845	
353	Chalifour Yvette (F)	5225	
354	Alexander Maryann (F)-A-	5330	
355	Alexander Alfred jr. (M)	5330	
356	Alexander Muriel (F)	5330	
357	Alexander Alfred (M)	5330	
	RUE MONTAGNARD		
358	Lévesque Diane (F)	3	JONINO
359	Lévesque Réal (M)	3	
360	Lévesque Sylvie (F)	5	
361	Lévesque Donald-Gilles(M)	5	
362	Villeneuve Richard (M)	7	
363	Dubreuil Micheline (F)	7	
364	Poirier Ghislain (M)	11	
365	Sergerie Gilles (M)	15	
366	Sergerie Christine (F)	15	
367	Pigeon Louisette (F)	17	
368	Pigeon Yves (M)	17	
	RUE SYLVIE		
369	St-Germain Ginette (F)	5160	JONINO
370	St-Germain Clermond (M)	5160	
371	Fortier Manon (F)	5160	
372	Rouleau René (M)	5395	
373	Rouleau Hélène (F)	5395	
374	Rivest Jean-Paul (M)	5405	
375	Rivest Marjolaine (F)	5405	
	RUE TOULOUSE		
376	Kennedy Shirley (F)	3238	JONINO
377	Arbour Gilles (M)	3238	
378	Arbour Sylvie (F)	3244	
379	Arbour Yvon (M)	3244	
380	Lemieux Laurent (M)	3250	
381	Lemieux Gislaine (F)	3250	
382	Pelletier Marie-Rose (F)	3267	
383	Pelletier Pierre (M)	3267	
384	Pelletier Sylvie (F)	3267	
385	Forest Lucie (F)	3273	
386	Crevier Michel (M)	3273	
387	Sauriol Shirley (F)	3279	
388	Sauriol Marc (M)	3279	
389	Gravel Ginette (F)	3285	
390	Girard Gilles (M)	3285	
391	Boyer Roger (M)	3289	
392	Tremblay Lucie (F)	3289	
393	Latraverse Jacques (M)	3293	
394	Latraverse Lucille (F)	3293	
395	Gaudreault Nicole (F)	3294	
396	Gaudreault Benoit (M)	3294	
397	Boulanger René (M)	3295	
398	Henry Dominique (F)	3305	
399	Henry Régean (M)	3305	
400	Champagne René (M)	3312	
401	Surprenant Claire (F)	3312	

N°			
402	Tessier Diane (F)	3322	JONINO
403	Tessier Pierre (M)	3322	
404	Roy Réal (M)	3325	
405	Thibodeau Manon (F)	3325	
406	Therrien Sylvie (F)	3342	
407	Comtois Yves (M)	3342	
408	Tremblay Carole (F)	3345	
409	Gosselin André (M)	3425	
410	Prud'Homme Christine (F)	3425	
	RUE TRIESTE		
411	Perras Gilles (M)	2648	
412	Girard Francine (F)	2648	
413	Charron Michèle-Andrée(F)	2649	
414	Charron Richard (M)	2649	
415	Roberge Laurenne (F)	2650	
416	Dinelle Michel (M)	2650	
417	Boucher Pierre-André(M)	2651	
418	Brinck Dominique (F)	2651	
419	Legault Michel (M)	2655	
420	Gagnon Carole (F)	2655	
421	St-Germain Claude (M)	2659	
422	St-Germain Louise (F)	2659	
423	Bilodeau Lise (F)	2660	
424	Bilodeau Guy (M)	2660	
425	Monette Gaétan (M)	2670	
426	Monette Danielle (F)	2670	
427	Frenette Andrée (F)	2680	
428	Frenette Nicolas (M)	2680	
429	Tremblay André (M)	2690	
430	Moortgat Danielle (F)	2690	
431	Béliard Lita (F)	2700	
	RUE VILLA		
432	Lauzon Marie-Jeanne (F)	1	JONINO
433	Lauzon Jean-Paul (M)	1	
434	Abran Jean-Jacques (M)	3	
435	Picard Etienne (M)	5	
436	Poirier Normand (M)	7	

RURAL/RURALE					URBAN/URBAINE		
N°	page		electoral district/circonscription		N°	page	
	N°	of/de	TERREBONNE		206	N° 4	of/de 4
polling division section de vote			certified certifié signature(s)-enumerator(s)/signature(s)-recenseur(s)		polling division section de vote		

188581

188585

F 303 **PRELIMINARY LIST OF ELECTORS**

ELECTIONS CANADA

LISTE PRÉLIMINAIRE DES ÉLECTEURS

This list of qualified electors for the polling division number as set out below was prepared for use at the pending federal election from information obtained at the enumeration and has been certified by the signature(s) below as to completeness and correctness so far as is possible.

La présente constitue la liste des électeurs de la section de vote dont le numéro apparaît plus bas préparée en vue de l'élection fédérale en cours d'après les renseignements recueillis lors du recensement. Le(s) recenseur(s) y a(ont) apposé sa(leur) signature, affirmant que cette liste est aussi complète et exacte que possible.

N°	Côte Terrebonne		
1	Bolduc, Françine (F)	2035	JON1NO
2	Bolduc, Jean-Guy (M)	2035	
3	Villeneuve, Claude (M)	2037	
4	Côté Villeneuve, Françine (F)	2037	
5	Allard, Raymond (M)	2040	
6	Claussen, Jorgen (M)	2050	
7	Claussen, Irma (F)	2050	
8	Landry, Pierre (M)	2235	
9	Landry, Diane (F)	2235	
10	Limoges, Alain (M)	2265	A
11	Francis, Christian (M)	2265	
12	Francis, Daniel (M)	2265	
13	Meunier, Françine (F)	2265	
14	Meunier, Linda (F)	2265	
15	Lapensée, Jacques (M)	2270	
16	Chaput, Huguette (F)	2270	
17	Meunier, Raymond (M)	2295	
18	Meunier, Raymonde (F)	2295	
19	Meunier, Gaetan (M)	2295	
20	Meunier, Luc (M)	2295	
21	Joly, Ginette (F)	2305	
22	Joly, Mario (M)	2305	
23	Joly, Françoise (F)	2305	
24	Boisvert, Pauline (F)	2335	
25	Limoges, Réal (M)	2345	
26	Nolvo, José (M)	2365	
27	Nolvo, Céleste (F)	2365	
28	Nolvo, Dany (M)	2365	
29	Kulczycki, Stephen (M)	2410	
30	Kulczycki, Ghyslaine (F)	2410	
31	Meunier, Charlotte (F)	2460	
32	Meunier, Pauline (F)	2460	
33	Meunier, Suzanne (F)	2465	
34	Meunier, Martine (F)	2465	
35	Meunier, Claude (M)	2465	
36	Rondeau, Céline (F)	2495	
37	Rondeau, Yves (M)	2495	
38	Peetroons, Jacques (M)	2515	
39	Peetroons, Simone (F)	2515	
40	Chartrand, Mario (M)	2615	
41	Chartrand, Yvette (F)	2615	
42	Chartrand, Roland (M)	2615	
43	Chartrand, Jocelyne (F)	2635	
44	Chartrand, Gilles (M)	2635	
45	Barbe, Jeannine (F)	2645	
46	Barbe, Marcel (M)	2645	
47	Goulet, Pierre (M)	2660	
48	Cheverette, Françine (F)	2660	
49	Gozzi, Johanne (F)	2670	
50	Gozzi, Roger (M)	2670	
51	Meunier, Madeleine (F)	2680	
52	Meunier, Carole (F)	2680	
53	Meunier, Richard (M)	2680	
54	Meunier, Marcellin (M)	2680	
55	Pelland, Irené (M)	2685	
56	Leclerc, Marguerite (F)	2685	
57	Gozzi, César (M)	2690	
58	Gozzi, Simone (F)	2690	
59	Rochon, Roger (M)	2695	
60	Contant, Jean-Guy (M)	2700	
61	Contant, Pierrette (F)	2700	JON1NO
62	Daoust, Diane (F)	2710	
63	Daoust, Daniel (M)	2710	
64	Locas, Dominique (M)	2770	
65	Locas, Roland (M)	2770	
66	Locas, Gisèle (F)	2770	
67	Beaucage, Linda (F)	2773	
68	Ruel, René Junior (M)	2773	
69	Ruel, René (M)	2775	
70	Roberge, Claire (F)	2775	
71	Beaulieu, Denis (M)	2777	
72	Beaulieu, Danielle (F)	2777	
73	Chartrand, Cécile (F)	2780	
74	Chartrand, Raoul (M)	2780	
75	Locas, Pierre (M)	2795	
76	Locas, Ginette (F)	2795	
77	Simard, Jacqueline (F)	2830	
78	Simard, Thomas-Louis (M)	2830	
79	Chapleau, France (F)	2845	
80	Chapleau, Michel (M)	2845	
81	Chapleau, Henriette (F)	2875	
82	Chapleau, Diane (F)	2875	
83	Chapleau, Daniel (M)	2875	
84	Desautels, Chantale (F)	2880	
85	Cloutier, Alphonsina (F)	2880	
86	Cloutier, André (M)	2880	
87	Benard, Alain (M)	2940	
88	Debien, Robert (M)	2945	
89	Lavoie, Chantale (F)	2950	
90	Beaudette, Pierre (M)	2950	
91	St-Georges, Serge (M)	2995	
92	St-Georges, Yolande (F)	2995	
93	Arès, Thérèse (F)	3005	
94	Arès, Julien (M)	3005	
95	Pelletier, Guy (M)	3010	
96	Pelletier, Solange (F)	3010	
	Rue Durivage		
97	Levesque, Yvan (M)	1875	JON1NO
98	Barriault, Claudette (F)	1885	
99	Barriault, Louis Seize (M)	1885	
100	Roger, Yvan (M)	1895	
101	Roger, Maryse (F)	1895	
102	Rondeau, Ronald (M)	1925	
103	Rondeau, Suzanne (F)	1925	
104	Rondeau, Robert (M)	1925	
105	Laurier, Jeanne (F)	1930	
106	Laurier, Wilfrid (M)	1930	
107	Chartrand, Mariette (F)	1935	
108	Hamelin, André (M)	1935	
109	Rousseau, Jacques (M)	1940	
110	Klemchuck, Elizabeth (F)	1940	
111	Gibouleau, François (M)	1945	A
112	Paquette, Micheline (F)	1950	
113	Paquette, Claude (M)	1950	

RURAL/RURALE			electoral district/circonscription	URBAN/URBAINE		
N°	page N°	of/de	TERREBONNE	N° 207	page N° 1	of/de 2
polling division / section de vote			certified / certifié — signature(s)-enumerator(s) / signature(s)-recenseur(s): Paul Lefebvre, Marcette Ouellet	polling division / section de vote		

C86881

188586

F 303 **PRELIMINARY LIST OF ELECTORS**

ELECTIONS CANADA

LISTE PRÉLIMINAIRE DES ÉLECTEURS

8 5M-7-79

This list of qualified electors for the polling division number as set out below was prepared for use at the pending federal election from information obtained at the enumeration and has been certified by the signature(s) below as to completeness and correctness so far as is possible.

La présente constitue la liste des électeurs de la section de vote dont le numéro apparaît plus bas préparée en vue de l'élection fédérale en cours d'après les renseignements recueillis lors du recensement. Le(s) recenseur(s) y a(ont) apposé sa(leur) signature, affirmant que cette liste est aussi complète et exacte que possible.

N°			
	33 ième Avenue		
114	Gilbert, Nelson (M)	130	JON1NO
115	Gilbert, Yvette (F)	130	
116	Samson, Mireille (F)	140	
117	Samson, Guy (M)	140	
118	Fortin, Daniel (M)	145	
119	Fortin, Suzanne(F)	145	
120	Couillard, Monique (F)	150	
121	Jolicoeur, Ronald (M)	150	
122	Simard, Nicole (F)	155	
123	Simard, Rejean (M)	155	
124	Brière, Claude (M)	160	
125	Brière, Monique (F)	160	
126	Lemieux, Laval (M)	165	
127	Lemieux, Jacinthe (F)	165	
128	Bohémier, Marjolaine (F)	170	
129	Bohémier, Luc (M)	170	
130	St-Sauveur, Michèle (F)	175	
131	St-Sauveur, Serge (M)	175	
132	Gravel, François (M)	180	
133	Maillé Gravel,Ginette(F)	180	
134	Malenfant, Raynald (M)	185	
135	Malenfant, Françine (F)	185	
136	St-Hilaire, Renée (F)	190	
137	St-Hilaire, Emilien (M)	190	
138	Michaudville, Liette (F)	195	
139	Michaudville, Jacques(M)	195	
140	Beaulieu, Ghislain (M)	205	
141	Beaulieu, Carole (F)	205	
	40 ième Avenue		
142	Chartrand, Carole (F)	370	JON1NO
143	Chartrand, Yvon (M)	370	
144	Chartrand, Paul-Emile (M)	380	
145	Chartrand, Micheline(F)	380	
146	Hardy, Luc (M)	390	
147	Lahaie, Michèle (F)	390	
148	Viger, Raymond (M)	2760	
149	Cowan, William (M)	2780	
150	Cowan, Conny (F)	2780	
151	Tremblay, Lorenzo (M)	2820	
	41 ième Avenue		
152	Piché, Georgette (F)	25	
153	Piché, George Etienne (M)	25	
154	Bujold, Jean-Luc (M)	170	
155	Lacombe, Gaétane (F)	170	
156	McDonald, John (M)	175	
	42 ième Avenue		
157	Bouchard, Rejean (M)	125	JON1NO
158	Gravel, Louise (F)	155	
159	Benard, Francis (M)	155	
160	Rompré, André (M)	165	
161	Charest, Denise (F)	165	
162	Noel, Normand (M)	175	
163	Gagné Noel, Mireille (F)	175	
164	Cantin, André (M)	325	
165	Cantin, Jeannette (F)	325	
166	Cantin, Guy (M)	325	
167	Cantin, Michel (M)	325	
168	St-Georges,Christiane(F)	325	
	43 ième Avenue		
169	Faucher, Pierre (M)	260	JON1NO
170	Faucher, Ida (F)	260	
171	Lauzon, Georgette(F)	315	
172	Lauzon, Yvon (M)	315	
173	Laperrière, Luc (M)	320	
174	Lavoie, Liette (F)	320	
175	St-Georges, Yves (M)	325	
176	Gilbert, Georges (M)	340	
177	Gilbert, Lise (F)	340	
178	Bélanger, Jacques(M)	344	
179	Bélanger, Céline (F)	344	
180	Debien, Fernand (M)	345	
181	Lessard, Line (F)	348	
182	Papineau, Alain (M)	350	
183	Papineau, Louis (M)	350	
184	Lemieux, Paul (M)	355	
185	Lemieux, Laure (F)	355	
186	Courchèsne,Michèle (F)	360	
187	Raymond, Richard (M)	360	
188	Legris, Jean-Paul (M)	363	
189	Legris, Pierre (M)	363	
190	Legris, Françoise (F)	363	
191	Talbot, Mireille (F)	365	
192	Talbot,Cécile (F)	365	
193	Talbot, Louis (M)	365	
194	Talbot, Jean-Marie(M)	365	
195	Filion, Diane (F)	370	
196	Savoie, Ernest (M)	370	
197	Forest, Marcel (M)	373	
198	Forest, Monique (F)	373	
199	D'Amours, Roland (M)	375	
200	D'Amours, Ginette (F)	375	
201	Lachapelle, Yvan (M)	385	
202	Gascon, Louise (F)	385	
203	Diamond, Réal (M)	390	
204	Diamond, Diane (F)	390	
205	Couture, Louisette(F)	400	
206	Couture, Aimé (M)	400	
	44 ième Avenue		
207	Rouillard, Maurice (M)	280	JON1NO
208	Brisson, Lise (F)	280	
209	St-Georges, Etienne (M)	295	
210	St-Georges, Jeanne-D'Arc (F)	295	

RURAL/RURALE			electoral district/circonscription	URBAN/URBAINE		
N°	page		TERREBONNE	N°	page	
	N°	of/de		207	N° 2	of/de 2
polling division section de vote			certified certifié signature(s)-enumerator(s) /signature(s)-recenseur(s) Paul Lafleur / Marcette Gaudet	polling division section de vote		

188581

188587

F 303 **PRELIMINARY LIST OF ELECTORS**

8 5M 7-79

ELECTIONS CANADA

LISTE PRÉLIMINAIRE DES ÉLECTEURS

This list of qualified electors for the polling division number as set out below was prepared for use at the pending federal election from information obtained at the enumeration and has been certified by the signature(s) below as to completeness and correctness so far as is possible.

La présente constitue la liste des électeurs de la section de vote dont le numéro apparaît plus bas préparée en vue de l'élection fédérale en cours d'après les renseignements recueillis lors du recensement. Le(s) recenseur(s) y a(ont) apposé sa(leur) signature, affirmant que cette liste est aussi complète et exacte que possible.

N°		
	ARTHUR OUIMET	JON 1NO
1	Labelle, Georges (M)	85
2	Labelle, Marguerite (F)	85
3	Proteau, Marius (M)	105
4	Proteau, Marcelle (F)	105
5	Beausoleil, Yvon (M)	115
6	Beausoleil, Denis (M)	115
7	Roy, Robert (M)	125
8	Roy, Aline (F)	125
9	Pouliot, Christian (M)	135
10	Pouliot, Nicole (F)	135
11	Grandmaison, Richard (M)	155
12	Grandmaison, Pauline (F)	155
13	Villamizar, Gabriel (M)	165
14	Chassé, Francine (F)	165
15	Doiron, Yvon (M)	175
16	Doiron, Jocelyne (F)	175
17	Gagnon, Gilles (M)	185
18	Gagnon, Murielle (F)	185
19	Lacombe, Claude (M)	90
20	Lacombe, Monique (F)	90
21	Ouimet, René (M)	100
22	Ouimet, Thérèse (F)	100
23	Parent, Jacques (M)	110
24	Parent, Marguerite (F)	110
25	Demers, André (M)	120
26	Demers, Claudette (F)	120
27	Demers, Arsène (M)	130
28	Demers, Maria (F)	130
29	Ouellet, Michel (M)	140
30	Ouellet, Lise (F)	140
31	Bérubé, Marlène (F)	150
32	Monette, Ernest (M)	160
33	Monette, Yvette (F)	160
34	Ouellet, Gilles (M)	170
35	Ouellet, Micheline (F)	170
36	Bourgeois, Marcelle (F)	190
37	Bourgeois, Maryse (F)	190
38	DeMaisonneuve, André (M)	210
39	DeMaisonneuve, Monique (F)	210
	COTE TERREBONNE	JON 1NO
40	Ouimet, Zéda (F)	5
41	Charbonneau, Oscar (M)	95
42	Charbonneau, Emilia (F)	95
43	Dabarno, Ida (F)	125
44	Martino, Vincenzo (M)	175
45	Martino, Irma (F)	175
46	Martino, André (M)	177
47	Martino, Denise (F)	177
48	Lefebvre, Gilles (M)	235
49	Lefebvre, Jeannine (F)	235
50	Ouimet, André (M)	275
51	Ouimet, Simone (F)	275
52	Ouimet, Suzanne (F)	275
53	Ouimet, Christine (F)	275
54	Ouimet, Marie-Andrée (F)	275
55	Ouimet, Jean-François (M)	275
56	Thérien, Raymond (M)	345
57	Thérien, Nicole (F)	345
58	Alexander, Joyce (F)	355

N°		
59	Roger, Mario (M)	365
60	Roger, Lucie (F)	365
61	Caron, Alain (M)	425
62	Caron, Lorette (F)	425
63	Caron, Guy (M)	425
64	Beauchamp, Normand (M)	557
65	Beauchamp, MOnique (F)	557
66	Dupuis, Francine (F)	585
67	Ménard, Lorraine (F)	585
68	Ouimet, Maurice (M)	595
69	Ouimet, Dominique (F)	595
70	Théorêt, Réal (M)	625
71	Théorêt, Yolande (F)	625
72	Major, Robert (M)	775
73	Major, Louise (F)	775
74	Ouimet, Jean-Claude (M)	865
75	Ouimet, Liliane (F)	865
76	Ouimet, Cécile (F)	945
77	Ouimet, Normand (M)	945
78	Ouimet, Suzanne (F)	945
79	Hunt, Kenneth (M)	975
80	Hunt, Marthe (F)	975
81	Hunt, Eve (F)	975
82	Demers, Léo (M)	1025
83	Demers, Jeanne d'Arc (F)	1025
84	Demers, Gilles (M)	1025
85	Donovan, Dennis (M)	1055
86	Donovan, Madeleine (F)	1055
87	Donovan, Paul (M)	1055
88	Perreault, Guy (M)	1065
89	Perreault, Christiane (F)	1065
90	Longpré, Marc (M)	1405
91	Longpré, Denise (F)	1405
92	Longpré, Serge (M)	1405
93	Proulx, André (M)	1505
94	Amyot Proulx, Francine (F)	1505
95	Lepage, Raymond (M)	1515
96	Lepage, Ginette (F)	1515
97	Doré, Marise (F)	1625
98	Ouimet, Antonio (M)	1675
99	Ouimet, Monique (F)	1675
100	Ouimet, Roxanne (F)	1675
101	Boulianne, Marcel (M)	1725
102	Boulianne, Lise (F)	1725
103	Boulianne, Josée (F)	1725
104	Lacas, Osias (M)	1765
105	Lacas, Maurice (M)	1775
106	Lacas, Lise (F)	1775
107	Lacas, Daniel (M)	1775
108	Leroux, Raymond (M)	1775A
109	Leroux, Lyse (F)	1775A
110	Paquette, Roland (M)	1845
111	Paquette, Cécile (F)	1845
112	Charbonneau, David (M)	1925
113	Charbonneau Major, Yvonne (F)	1925
114	Cousineau, Sylvain (M)	1945
115	Cousineau, Manon (F)	1945
116	Arsenault, Réjean (M)	10
117	Arsenault, Noella (F)	10
118	Dubreuil, Roger (M)	30
119	Dubreuil, Anita (F)	30
120	Dubreuil, Benoît (M)	30
121	Dubreuil, Jean-Roch (M)	30

RURAL/RURALE			electoral district/circonscription	URBAN/URBAINE		
N°	page		TERREBONNE	N°	page	
	N°	of/de		208	N° 1	of/de 4
polling division section de vote			certified certifié signature(s)-enumerator(s)/signature(s)-recenseur(s) Louise Thyn / Cécile Paquin	polling division section de vote		

188587

F 303 **PRELIMINARY LIST OF ELECTORS**

8 SM 7-79

ELECTIONS CANADA

188588

LISTE PRÉLIMINAIRE DES ÉLECTEURS

This list of qualified electors for the polling division number as set out below was prepared for use at the pending federal election from information obtained at the enumeration and has been certified by the signature(s) below as to completeness and correctness so far as is possible.

La présente constitue la liste des électeurs de la section de vote dont le numéro apparaît plus bas préparée en vue de l'élection fédérale en cours d'après les renseignements recueillis lors du recensement. Le(s) recenseur(s) y a(ont) apposé sa(leur) signature, affirmant que cette liste est aussi complète et exacte que possible.

N°		
122	Dubreuil, Roxanne (F)	30
123	Dumont, Daniel (M)	60
124	Dumont, Marie-Josée (F)	60
125	Gentile, Jacques (M)	70
126	Gentile, Solange (F)	70
127	Leclerc, Gilles (M)	90
128	Leclerc, Raymond (M)	90
129	Leclerc, Jeannine (F)	90
130	Leclerc, Guy (M)	90
131	Dupras, Gaston (M)	100
132	Dupras, Denise (F)	100
133	Brunet, René (M)	100
134	Boutin, Réjean (M)	120
135	Boutin, Lise (F)	120
136	Vincent, Noel (M)	160
137	Vincent, Jeannine (F)	160
138	Martino, Carmine (M)	176
139	Martino, Thérèse (F)	176
140	Beaulne, Jean (M)	200
141	Beaulne, Louise (F)	200
142	Beaulne, Carole (F)	200
143	Robichaud, Fernand (M)	210
144	Arsenault, Léo (M)	210
145	Quevillon, Yves (M)	210
146	Murray, Percival (M)	210
147	Richer, Charles (M)	220
148	Richer, Liliane (F)	220
149	Gagné, Claude (M)	230
150	Gagné, Gisèle (F)	230
151	Gagné, Carl (M)	230
152	Leduc, Gaston (M)	230A
153	Leduc, Aline (F)	230A
154	Coutlee, Patrick (M)	230A
155	Villeneuve, Pierre (M)	230B1
156	Caron, Aimé (M)	230B2
157	Ouellet, Mario (M)	230B3
158	Corbin, Dorilda (F)	250
159	Maranda, Normand (M)	250A
160	Maranda, Jacqueline (F)	250A
161	Ethier, Louise (F)	280
162	Bélair, Jean-Paul (M)	306
163	Bélair, Monique (F)	306
164	Bergeron, Germain (M)	310
165	Mercier, Nicole (F)	310
166	Ouimet, Thérèse (F)	330
167	St-Martin, Bernard (M)	340
168	St-Martin, Thérèse (F)	340
169	St-Martin, Stéphane (M)	340
170	Thérien, Paul-Yvon (M)	340A
171	Thérien, Jeannette (F)	340A
172	Racine, François (M)	410
173	Racine, Colette (F)	410
174	Lippe, Fernand (M)	440
175	Goyer Lippe, Suzanne (F)	440
176	Lippe, Michel (M)	440
177	Lippe, France (F)	440
178	Morneau, Gilles (M)	460
179	Morneau, Réjeanne (F)	460
180	Généreux, Jean-Pierre (M)	520
181	Corbeil Généreux, Monique (F)	520
182	Lacombe, Gilles (M)	630
183	Lapostolle, Mireille (F)	630
184	Lapostolle, Francine (F)	630

N°		
185	Joly, Albina (F)	710
186	Joly, Pierre-Paul (M)	710
187	Joly, Yves (M)	712
188	Joly, Pauline (F)	712
189	Joly, Réjean (M)	712
190	Joly, Chantal (F)	712
191	Berthiaume, Joséphine (F)	770
192	Berthiaume, André (M)	770
193	Lefebvre, Suzanne (F)	770
194	Comtois, Guy (M)	800
195	Comtois, Micheline (F)	800
196	Comtois, Lyne (F)	800
197	Comtois, Chantal (F)	800
198	Tétreault, Jacques (M)	830
199	Vaillancourt Tétreault, Louise (F)	830
200	Martel, Louis (M)	850
201	Martel, Lise (F)	850
202	Lajeunesse, Martine (F)	850
203	Lagacé, Philippe (M)	850
204	Fortin, Adrien (M)	860
205	Fortin, Monique (F)	860
206	Fortin, Pierre (M)	860
207	Bourduas, Marc (M)	870
208	Bourget Bourduas, Danielle (F)	870
209	L'Archevêque, René (M)	880
210	Blouin, Gaston (M)	890
211	Blouin, Louise (F)	890
212	Lebel, Pierre (M)	912
213	Gagnon, Nicole (F)	912
214	Beaucage, Jospeh (M)	920
215	Beaucage, Lina (F)	920
216	Rancourt, Thérèse (F)	930
217	Perron, Ginette (F)	930
218	Plante, Camille (M)	950
219	Plante, Hélène (F)	950
220	Hamer, Claude (M)	960
221	Hamer, Lise (F)	960
222	Quevillon, Marcel (M)	980
223	Quevillon, Lise (F)	980
224	Quenneville, Laurent (M)	990
225	Quenneville, Pierre (M)	1010
226	Quenneville, Lucille (F)	1010
227	Quenneville, Yolaine (F)	1010
228	Charbonneau, Thérèse (F)	1070
229	Charbonneau, Lyne (F)	1070
230	Charbonneau, France (F)	1070
231	Charbonneau, Sylvie (F)	1070
232	Quenneville, Viateur (M)	1110
233	Quenneville, Denise (F)	1110
234	Bourassa, Roméo (M)	1150
235	Bourassa, Lilianne (F)	1150
236	Bourassa, Michel (M)	1150
237	Gagné, Angéline (F)	1150
238	Arsenault, Stéphane (M)	1150
239	Bellerose, Normand (M)	1360
240	Bellerose, Madeleine (F)	1360
241	Laroche, Jean-Yvon (M)	1370
242	Bergeron, Louise (F)	1370
243	Bergeron, Robert (M)	1370
244	Bergeron, Sylvie (F)	1370
245	Alarie, Huguette (F)	1380
246	Dupuis, Gilles (M)	1390
247	Deraps, Ghislain (M)	1400

RURAL/RURALE				URBAN/URBAINE		
N°	page			N°	page	
	N°	of/de		208	N° 2	of/de 4
polling division / section de vote				polling division / section de vote		

electoral district/circonscription: TERREBONNE

certified / certifié

signature(s)-enumerator(s) / signature(s)-recenseur(s)

Lorraine Thego

Cécile Paquin

188589

F 303 **PRELIMINARY LIST OF ELECTORS**

8 5M-7-79

ELECTIONS CANADA

188589

LISTE PRÉLIMINAIRE DES ÉLECTEURS

This list of qualified electors for the polling division number as set out below was prepared for use at the pending federal election from information obtained at the enumeration and has been certified by the signature(s) below as to completeness and correctness so far as is possible.

La présente constitue la liste des électeurs de la section de vote dont le numéro apparaît plus bas préparée en vue de l'élection fédérale en cours d'après les renseignements recueillis lors du recensement. Le(s) recenseur(s) y a(ont) apposé sa(leur) signature, affirmant que cette liste est aussi complète et exacte que possible.

N°		
248	Deraps, Lise (F)	1400
249	Arsenault, Daniel (M)	1420
250	Gagné, Lucille (F)	1420
251	Rivière, Rosella (F)	1420A
252	Matthieu, Jean Yves (M)	1440
253	Matthieu, Claudette (F)	1440
254	Matthieu, Guylaine (F)	1440
255	Matthieu, Jean-Guy (M)	1440
256	Gordon, Marcel (M)	1450
257	Gordon, Marcel Jr. (M)	1450
258	Gordon, Chantal (F)	1450
259	Richaudeau, Bernard (M)	1460
260	Bacon, René (M)	1470
261	Murray, Bernard (M)	1480
262	Murray, Jocelyne (F)	1480
263	Caron, Gertrude (F)	1600
264	Guay, Gemma (F)	1600
265	Houde, Jeanne d'Arc (F)	1600
266	Massicotte, Gabrielle (F)	1600
267	Lachance, Yvette (F)	1600
268	Lamoureux, Michelle (F)	1600
269	Landry, Marguerite (F)	1600
270	Poirier, Agnès (F)	1600
271	Giroux, Jacqueline (F)	1600
272	Patry, Thérèse (F)	1600
273	Maillette, Céline (F)	1600
274	Morrissette, Nazaire (M)	1600
275	Roy, Jacques (M)	1600
276	Roy, Murielle (F)	1600
277	Lalonde, Michel (M)	1620
278	Lang Lalonde, Jane (F)	1620
279	Ouimet, Gérard (M)	1680
280	Salois, Jeanne (F)	1680
281	Lamontagne, Armand (M)	1770
282	Lamontagne, Fernande (F)	1770
283	Bujold, Normand (M)	1870
284	Bujold, Josée (F)	1870
285	Blaquierre, André (M)	1890
286	Blaquierre, Yolande (F)	1980
287	Langevin, Jean-Paul (M)	1900
288	Langevin, Sylvie (F)	1900
289	Ouimet, Aimé (M)	1910
290	Ouimet, Jeannine (F)	1910
291	Ouimet, Sylvain (M)	1910
292	Desormiers, André (M)	1920
293	Desormiers, Louise (F)	1920
294	Guillemette, Alda (F)	
	DUBUISSON	JON 1N0
295	Demers, Julie (F)	1460
296	Demers, Lise (F)	1460
297	Demers, Robert (M)	1460
298	Barraud, Andrée (F)	1480
299	Barraud, Gérard (M)	1480
300	Allen, Anne-Marie (F)	1490
301	Allen, Karl (M)	1490
302	Allen, Ford (M)	1490
303	Allen, Eddy (M)	1490
304	Allen, Nestor (M)	1490
305	Bernier, Gilles (M)	1500
306	Lelièvre, Michel (M)	1500
307	Lelièvre, Gilbert (M)	1500
308	Lelièvre, Yolande (F)	1500
309	Lelièvre, Jacques (M)	1500
	HAMEL (Terrasse)	JON 1N0
310	Hamel, François (M)	1800
311	Bergeron, Bibiane (F)	1800
312	Provost, Roger (M)	1820
313	Leblanc, Simone (F)	1820
314	Martin, Jacques (M)	1830
315	Martin, Lise (F)	1830
	LUSSIER (Place)	
316	Ouimet, Roger (M)	1425
317	Campeau, Liette (F)	1425
318	Courtemanche, Daniel (M)	1455
319	Gravel, Johanne (F)	1455
	26ième AVENUE	JON 1N0
320	Théberge, Rosaire (M)	215
321	Théberge, Marie-Claire (F)	215
322	Dionne, Serge (M)	1475
323	Coulombe Dionne, Manon (F)	1475
324	Desjardins, Gaston (M)	220
325	Desjardins, Marie-Anna (F)	220
326	Desjardins, François (M)	230
327	Desjardins, Nicole (F)	230
328	Savard, Fernand (M)	240
329	Ross, Ninon (F)	240
	29ième AVENUE	JON 1N0
330	Perreault, Clément (M)	220
331	Perreault, Pierrette (F)	220
	30ième AVENUE	JON 1N0
332	Lacas, Gaétan (M)	215
333	Lacas, Claude (M)	215
334	Lacas, Manon (F)	215
335	Lacas, Jacqueline (F)	215
	31ième AVENUE	JON 1N0
336	Bélanger, Jacques (M)	305
337	Bélanger, Ida (F)	305
	32ième AVENUE	JON 1N0
338	Lavoie, Jean-Rock (M)	165
339	Lavoie, Ghislaine (F)	165
340	Pelletier, Roland (M)	185
341	Pelletier, LOuise (F)	185
342	Choquette, Robert (M)	195
343	Choquette, Diane (F)	195
344	Lajeunesse, George (M)	205
345	Lajeunesse, Hélène (F)	205
346	Vaillancourt, Michel (M)	160
347	Vaillancourt, Michèle (F)	160
348	Fortin, Simon (M)	180
349	Fortin, Monique (F)	180

RURAL/RURALE			electoral district/circonscription	URBAN/URBAINE		
N°	page		TERREBONNE	N°	page	
	N°	of/de		208	N° 3	of/de 4
polling division section de vote			certified certifié — signature(s)-enumerator(s) / signature(s)-recenseur(s)	polling division section de vote		

188590

F 303 **PRELIMINARY LIST OF ELECTORS**

8 5M-7-79

ELECTIONS CANADA

LISTE PRÉLIMINAIRE DES ÉLECTEURS

This list of qualified electors for the polling division number as set out below was prepared for use at the pending federal election from information obtained at the enumeration and has been certified by the signature(s) below as to completeness and correctness so far as is possible.

La présente constitue la liste des électeurs de la section de vote dont le numéro apparaît plus bas préparée en vue de l'élection fédérale en cours d'après les renseignements recueillis lors du recensement. Le(s) recenseur(s) y a(ont) apposé sa(leur) signature, affirmant que cette liste est aussi complète et exacte que possible.

N°		N°
350	Bellerose, Pierre (M) 200	

RURAL/RURALE			electoral district/circonscription	URBAN/URBAINE		
N°	page		TERREBONNE	N°	page	
	N°	of/de		208	N° 4	of/de 4
polling division section de vote			certified certifié signature(s)-enumerator(s) / signature(s)-recenseur(s) Louise Mojo Cécile Paquin	polling division section de vote		

188591

F 303 **PRELIMINARY LIST OF ELECTORS**

ELECTIONS CANADA

LISTE PRÉLIMINAIRE DES ÉLECTEURS

8 5M 7-79

This list of qualified electors for the polling division number as set out below was prepared for use at the pending federal election from information obtained at the enumeration and has been certified by the signature(s) below as to completeness and correctness so far as is possible.

La présente constitue la liste des électeurs de la section de vote dont le numéro apparaît plus bas préparée en vue de l'élection fédérale en cours d'après les renseignements recueillis lors du recensement. Le(s) recenseur(s) y a(ont) apposé sa(leur) signature, affirmant que cette liste est aussi complète et exacte que possible.

N°			
	Albert Ouimet (rue)		
1-	Guilbault, Bernard (m)	595	JON INO
2-	Guilbault, Catherine (f)	595	
3-	Des Lières, Jean (m)	605	
4-	Des Lières, Linnéa (f)	605	
5-	Gillain, Yves (m)	625	
6-	Gillain, Lise (f)	625	
7-	Gillain, Franz (m)	625	
8-	St-Pierre, Gaston (m)	635	
9-	Riel, Marquita (f)	635	
10-	Lefebvre, Roger (m)	600	
11-	Lefebvre, Paul (m)	600	
12-	Lefebvre, Thérèse (f)	600	
13-	Lavergne, Yvon (m)	620	
14-	Lavergne, Andrée (f)	620	
15-	Levasseur, Diane (f)	640	
16-	Ouellette, Louise (f)	640-A	
17-	Ouellette, Jean H. George (m)	640-A	
	Bergeron (rue)		
18-	Hileau, Doralice (f)	285	JON INO
19-	Gadoury, Claudette (f)	285	
20-	Gadoury, Réal (m)	285	
21-	Gadoury, Chantale (f)	285	
22-	Gadoury, Sylvie (f)	285	
23-	Soulières, Alain (m)	305	
24-	Soulières, Johanne (f)	305	
25-	Brouillette, Béatrice (f)	305	
26-	Mathieu, Thérèse (f)	315	
27-	Mathieu, André (m)	315	
28-	Emond, Murielle (f)	335	
29-	Emond, Sylvain (m)	335	
30-	Bergeron, Michel (m)	290	
31-	Bergeron, Dania (f)	290	
32-	Bergeron, Louis (m)	290	
33-	Bergeron, Jeanine (f)	290	
34-	Salvas, Léo (m)	360	
35-	Salvas, Denise (f)	360	
	Delorme (rue)		
36-	Perrault, Nelson (m)	1135	JON INO
37-	Horvais, Lucienne (f)	1135	
38-	Donaldson, Jacques (m)	1165	
39-	Donaldson, Denise (f)	1165	
40-	Blier, Nicole (f)	1150	
41-	Blier, Yvon (m)	1150	
42-	Deguire, Guy (m)	1160	
43-	Deguire, Simone (f)	1160	
44-	Dubé, Daniel (m)	1170	
45-	Dubé, Louise (f)	1170	
46-	Paquin, Cécile (f)	1180	
47-	Paquin, Jean (m)	1180	
48-	Arsenault, Claudette (f)	1200	
49-	Arsenault, Jean (m)	1200	
	Georges V (rue)		
50-	Arsenau, Claude (m)	25	JON INO
51-	Arsenau, Jacqueline (f)	25	
52-	Arsenau, Everard (m)		

N°			
	Georges V (rue) Suite...		
53-	Després, Solange (f)	145	JON INO
54-	Goudreau, Gaston (m)	145	
55-	Dion, Claude (m)	155	
56-	Dion, Lucie (f)	155	
57-	Dion, Nathalie (f)	155	
58-	Lafrenière, Micheline (f)	165	
59-	Lafrenière, Robertine (f)	165	
60-	Cardinal, Alain (m)	175	
61-	Cardinal, Andrée (f)	175	
62-	Chasle, Jean-Guy (m)	185	
63-	Chasle, Diane (f)	185	
64-	Roy, Andrée (f)	205	
65-	Roy, Claude (m)	205	
66-	Frappier, Guy (m)	225	
67-	Frappier, Francine (f)	225	
68-	Beaulieu, Aurore (f)	80	
69-	Dubreuil, Domenic (m)	80	
70-	Dubreuil, Marcelle (f)	80	
71-	Dubreuil, Marcel (m)	80	
72-	Dubreuil, Jeanine (f)	140	
73-	Dubreuil, Robert (m)	140	
74-	Goulet, Richard (m)	170	
75-	Goulet, Claudette (f)	170	
76-	Lesage, Gaétan (m)	180	
77-	Leclerc, Josée (f)	180	
78-	Clément, Suzanne (f)	190	
79-	Pronovost, Pierre (m)	190	
80-	Dion, Françoise (f)	200	
81-	Dion, Guy (m)	200	
82-	Pépin-Sénécal, Lise (f)	210	
83-	Pépin, Denis (m)	210	
84-	Legris, Rachel (f)	220	
85-	Legris, Réjean (m)	220	
86-	Dion, Ginette (f)	230	
87-	Roy, Gérard (m)	230	
88-	Juteau, Monique (f)	240	
89-	Juteau, André (m)	240	
90-	Bisson, Thérèse (f)	250	
91-	Bisson, Pierre (m)	250	
	Georges VI (rue)		
92-	Poitras, Camille (m)	135	JON INO
93-	Poitras, Gabrielle (f)	135	
94-	Boivin, Germain (m)	175	
95-	Robert, Nicole (f)	175	
96-	Blanchard, Jean-Louis (m)	185	
97-	Blanchard, Lucie (f)	185	
98-	Gendron, Lilianne (f)	195	
99-	Paquette, Johanne (f)	205	
100-	Paquette, Louis (m)	205	
101-	Brodeur, Claude (m)	215	
102-	Charbonneau, Diane (f)	215	
103-	Drapeau-Poulin, Marcelline (f)	225	
104-	Poulin, Wilfrid (m)	225	
105-	Gougeon, Suzanne (f)	235	
106-	Gougeon, Michel (m)	235	
107-	Sénécal, Gaétane (f)	245	
108-	Sénécal, Pierre (m)	245	
109-	Grand'Maison, Yvonne (f)	245	

RURAL/RURALE			electoral district/circonscription	URBAN/URBAINE		
N°	page		Terrebonne	N°	page	
	N°	of/de		209	N° 1	of/de 4
polling division section de vote			certified certifié signature(s)-enumerator(s) / signature(s)-recenseur(s) Gaétane Ouellette Marcelle Bélanger	polling division section de vote		

188881

188592

F 303 **PRELIMINARY LIST OF ELECTORS**

ELECTIONS CANADA

LISTE PRÉLIMINAIRE DES ÉLECTEURS

8 5M-7-79

This list of qualified electors for the polling division number as set out below was prepared for use at the pending federal election from information obtained at the enumeration and has been certified by the signature(s) below as to completeness and correctness so far as is possible.

La présente constitue la liste des électeurs de la section de vote dont le numéro apparaît plus bas préparée en vue de l'élection fédérale en cours d'après les renseignements recueillis lors du recensement. Le(s) recenseur(s) y a(ont) apposé sa(leur) signature, affirmant que cette liste est aussi complète et exacte que possible.

N°			
	Georges VI (rue) Suite...		
110-	Laurin, Francine (f)	255	JON INO
111-	Legault, Jacques Yves (m)	255	
112-	Bigras, Carole (f)	265	
113-	Morissette, Suzanne (f)	160	
114-	Morissette, Paula (f)	160	
115-	De Petrillo, Frank (m)	170	
116-	De Petrillo, Lucie (f)	170	
117-	Levac, Linda (f)	180	
118-	Levac, Robert (m)	180	
119-	Janssen, Guillaume (m)	200	
120-	Van Bree, Carla (f)	200	
121-	Janssen, Jean-Marie (m)	200	
122-	Laflamme, Denise (f)	200	
123-	Falardeau, Marc (m)	210	
124-	Falardeau, Mariette (f)	210	
125-	Archambault, Lise (f)	220	
126-	Chasle, Aldémar (m)	250	
127-	Chalse, Georgette (f)	250	
	Joly (terrasse)		
128-	McDuff, Diane (f)	220	JON INO
129-	Boucher, Jacques (m)	220	
	Kirouac (Place)		
130-	Cyrene, Hélène (f)	1435	JON-INO
131-	Cyrene, Denis (m)	1435	
132-	Samson, Claude (m)	1410	
133-	Gascon, Jocelyne (f)	1410	
134-	Kirouac, Dorian (m)	1420	
135-	Kirouac, Angèle (f)	1420	
136-	Lepipas, Georges (m)	1430	
137-	Lepipas, Loraine (f)	1430	
	Louis (rue)		
138-	St-Laurent, Gaston (m)	1145	JON INO
139-	St-Laurent, Berthe (f)	1145	
140-	Dubuc, Fleurette, (f)	1145	
141-	Leduc, Alma (f)	1225	
142-	Leduc, Rolland (m)	1225	
143-	Lamanque, Christiane (f)	1225	
144-	Bourassa, Denise (f)	1225	
145-	Bourque, Richard (m)	1235	
146-	Bourque, Marcelle (f)	1235	
147-	Veilleux, Delina (f)	1170	
148-	Veilleux, Josepho (m)	1170	
149-	Laliberté, Roger (m)	1210	
150-	Laliberté, Odette (f)	1210	
151-	Sirois, Gilles (m)	1220	
152-	Sirois, Louise (f)	1220	
	Lili (rue)		
153-	Mathieu, Clément (m)	545	
154-	Mathieu, Lise (f)	545	
155-	Matte, Monique (f)	540	
156-	Matte, Daniel (m)	540	
157-	Lepage, Rose-Aline (f)	540	
158-	Lepage, Jean-Luc (m)	540	

N°			
	Lili (rue) Suite...		
159-	Fleury, Archelas (m)	550	JON INO
160-	Fleury, Paul-Emile (m)	550	
	Lucette (rue)		
161-	Ouimet, Ghislain (m)	275	JON INO
162-	Ouimet, Mario (m)	275	
163-	Ouimet, Jean (m)	275	
164-	Ouimet, Flore (f)	275	
165-	Locas, Lucette (f)	270	
166-	Locas, Lionel (m)	270	
	Marcel (rue)		
167-	Richer, Guy (m)	495	JON INO
168-	Richer, Nicole (f)	495	
169-	Demers, Fernand (m)	460	
170-	Demers, Cecile (f)	460	
171-	Demers, Sylvie (f)	460	
172-	Girard, Raymond (m)	490	
173-	Richard, Hélène (f)	490	
174-	Bruneau, Jean-Paul (m)	500	
175-	Bruneau,Monique (f)	500	
176-	Barrette, Michel (m)	510	
177-	Barrette, Alice (f)	510	
178-	Sanscartier, Pierre (m)	560	
	Marie-Victorin (rue)		
179-	Beaudry, Jean-R. (m)	250	JON INO
	O'Connor (rue)		
180-	Fontaine, Yvette (f)	313	JON-INO
181-	Fontaine, Gaston (m)	313	
182-	Gosselin, Raymond (m)	325	
183-	Picard, Lise (f)	325	
184-	Lambert, Alice (f)	331	
185-	Lambert, Jean-Jacques (m)	331	
186-	Théroux, Claude (m)	341	
187-	Théroux, Denise (f)	341	
188-	Dufresne, Françoise (f)	250	
189-	Dufresne, Roger (m)	250	
190-	Bilodeau, Bertha (f)	260	
191-	Bilodeau, Lucien (m)	260	
192-	Bilodeau, René (m)	260	
193-	Bilodeau, Linda (f)	260	
194-	Bilodeau, Serge (m)	260	
195-	Bilodeau, Denis (m)	260	
196-	Simoneau, Marie-Ange (f)	270	
197-	Simoneau, Henri (m)	270	
198-	Laurence, Arthur (m)	310	
199-	Laurence, Jacqueline (f)	310	
200-	Tessier, Blanche (f)	350	
201-	O'Connor, Harvey (m)	350	
	Vignes (Iles aux)		
202-	Martin, Pierrette (f)	260	JON-INO
203-	Ethier, Vincent (m)	260	

RURAL/RURALE			electoral district/circonscription	URBAN/URBAINE		
N°	page		Terrebonne	N°	page	
	N°	of/de		209	N° 2	of/de 4
polling division section de vote			certified certifié signature(s)-enumerator(s) / signature(s)-recenseur(s) Jocelyn Lafontaine / Marcelle Bilodeau	polling division section de vote		

F 303 **PRELIMINARY LIST OF ELECTORS**

8 5M 7-79

ELECTIONS CANADA

188593

LISTE PRÉLIMINAIRE DES ÉLECTEURS

This list of qualified electors for the polling division number as set out below was prepared for use at the pending federal election from information obtained at the enumeration and has been certified by the signature(s) below as to completeness and correctness so far as is possible.

La présente constitue la liste des électeurs de la section de vote dont le numéro apparaît plus bas préparée en vue de l'élection fédérale en cours d'après les renseignements recueillis lors du recensement. Le(s) recenseur(s) y a(ont) apposé sa(leur) signature, affirmant que cette liste est aussi complète et exacte que possible.

N°			
	7e Avenue		
204-	Morin, Thérèse (f)	175	JON INO
205-	Rail, Adolphe (m)	175	
206-	Charron, Lucien (m)	205	
207-	Charron, Pauline (f)	205	
208-	Wilson, Thomas (m)	215	
209-	Wilson, Wanita (f)	215	
210-	Hébert, Paul (m)	225	
211-	Hébert, Diane (f)	225	
212-	Viger, Jean-Paul (m)	245	
213-	Viger, Lucienne (f)	245	
214-	Viger, Michel (m)	245	
215-	Gravel, Claire (f)	255	
216-	Gravel, Michel (m)	255	
217-	Duval, Pierre (m)	265	
218-	Duval, Hélène (f)	265	
219-	Charette, Carole (f)	250	
220-	Hébert, Nathalie (f)	250	
221-	Hébert, Louise (f)	250	
222-	Hébert, Jeanine (f)	250	
223-	Charrette, Rosaire (m)	250	
224-	Hébert, Claude (m)	250	
225-	Ricard, Jean (m)	260	
226-	Ricard, Micheline (f)	260	
	8e Avenue		
227-	Aubut, Paul (m)	185	JON INO
228-	Aubut, Marie-Claire (f)	185	
229-	St-Pierre, Jean (m)	205	
230-	St-Pierre, Claire (f)	205	
231-	St-Pierre, Lyne (f)	205	
232-	Roussel, Rodrigue (m)	215	
233-	Roussel, Yves (m)	215	
234-	Nantel, Lyne (f)	215	
235-	Chevrette, Maurice (m)	235	
236-	Chevrette, Jocelyne (f)	235	
237-	Duchesneau, Robert (m)	245	
238-	Duchesneau, Monique (f)	245	
239-	Sylvestre, Jacques (m)	275	
240-	Sylvestre, Francine (f)	275	
241-	Sylvestre, Lynda (f)	275	
242-	Sylvestre, Guylaine (f)	275	
243-	Sylvestre, Paul (m)	275	
244-	Laplante, Claude (m)	180	
245-	Laplante, Joan (f)	180	
246-	Delisle, Maurice-Guy (m)	180-A	
247-	Bilodeau, Fabien (m)	200	
248-	Bilodeau, Marcelle (f)	200	
249-	Bilodeau, André (m)	200	
250-	Lavoie, Bernard (m)	210	
251-	Lavoie, Céline (f)	210	
-	Maison inabitée	220	
252-	Fournier, Gérard (m)	220-A	
253-	Fournier, Bibiane (f)	220-A	
254-	Fournier, Marcel (m)	230	
255-	Fournier, Florence (f)	230	
256-	Drouin, Marc-André (m)	240	
257-	Jean, Chantal (f)	240	
258-	Gozzi, Jean (m)	250	
259-	Gozzi, Carmen (f)	250	
260-	Gozzi, Claude (m)	250	

N°			
	8e Avenue Suite...		
261-	Gozzi, Nicole (f)	250	JON INO
262-	Gauthier, Serge (m)	260	
263-	Gauthier, Francine (f)	260	
264-	Thibault, Bernard (m)	270	
265-	Thibault, Carole (f)	270	
266-	Pon Pon, J. Dominique (m)	280	
267-	Pon-Pon, Myriam (f)	280	
	9e Avenue		
268-	Perron, Michel (m)	185	JON INO
269-	Demers-Perron, Louise (f)	185	
270-	Corbin, Mario (m)	205	
271-	Corbin, Raymonde (f)	205	
272-	Corbin, Normand (m)	205	
273-	Corbin, Philibert (m)	205	
274-	Lachance, Serge (m)	215	
275-	Lachance, Lyse (f)	215	
276-	Bélanger, Jeanne-D'Arc (f)	180	
277	Bélanger, Claudette (f)	180	
	10e Avenue		
278-	Ouimet, Marguerite (f)	275	JON INO
279-	Ouimet, Roméo (m)	275	
280-	Brown, Fraçoise (f)	270	
281-	Brown, Georges (m)	270	
282-	Ouimet, Marcel (m)	280	
283-	Thibault, Josée (f)	280	
	11e Avenue		
284-	Martin, J-Adolphe (m)	170	JON INO
285-	Martin, Micheline (f)	170	
286-	Valade, André (m)	190	
287-	Borduas, Liliane (f)	190	
288-	Bossé, Lorenzo (m)	200	
289-	Baillargeon, Benoit (m)	220	
290-	Baillargeon, Robert (m)	220	
291-	Gauthier, Pierre (m)	220-A	
292-	Gagnon, Michèle (f)	220-A	
293-	Riel, Claudette (f)	240	
294-	Chartrand, Lorian (m)	240	
	12e Avenue		
295-	Joly, René (m)	295	JON INO
296-	Joly, Thérèse (f)	295	
297-	Plante, Réal (m)	210	
298-	St-Jean, Julia (f)	210	
299-	Ouimet, Pierre (m)	270	
300-	Ouimet, Réal (m)	270	
301-	Ouimet, Juliette (f)	270	
302-	Evraire, Roy (m)	660	
	15e Avenue		
303-	Blouin, Pierre (m)	275	JON INO
304-	Bilodeau, Martine (f)	275	
305-	Deschamps, Raymond (m)	260	
306-	Pelletier, Lise (f)	260	

RURAL/RURALE			electoral district/circonscription	URBAN/URBAINE		
N°	page N°	of/de	Terrebonne	N° 209	page N° 3	of/de 4
polling division section de vote			certified certifié signature(s)-enumerator(s) / signature(s)-recenseur(s) Lucien Charrette / Marcelle Bilodeau	polling division section de vote		

188594

F 303

8 5M-7 79

PRELIMINARY LIST OF ELECTORS

ELECTIONS CANADA

LISTE PRÉLIMINAIRE DES ÉLECTEURS

This list of qualified electors for the polling division number as set out below was prepared for use at the pending federal election from information obtained at the enumeration and has been certified by the signature(s) below as to completeness and correctness so far as is possible.

La présente constitue la liste des électeurs de la section de vote dont le numéro apparaît plus bas préparée en vue de l'élection fédérale en cours d'après les renseignements recueillis lors du recensement. Le(s) recenseur(s) y a(ont) apposé sa(leur) signature, affirmant que cette liste est aussi complète et exacte que possible.

N°			
	15° Avenue Suite ...		
307-	Fillion, Robert (m)	280	JON INO
308-	Fillion, Rose-Blanche (f)	280	
309-	Major, Gaston (m)	290	
310-	Major, Marcelle (f)	290	
311-	Major, Ginette (f)	290	
	20° Avenue		
312-	Lessard, Pierre (m)	20	JON INO
313-	Lessard, Réjeanne (f)	20	
	22° Avenue		
314-	Roy, Rollande (f)	15	JON INO
315-	Roy, Guy (m)	15	
316-	Bouvier, Pierre (m)	265	
317-	Bouvier, Robert (m)	265	
318-	Hamilton, Richard (m)	285	
319-	Hamilton, Lise (f)	285	
	25° Avenue		
320-	Ouimet, Paul (m)	265	JON INO
321-	Ouimet, Fernande (f)	265	
322-	Bourgeois, Marc (m)	240-B	
323-	Bourgeois, Carmen (f)	240-B	
324-	Bourgeois, Nathalie (f)	240-B	
325-	Dusseault, Yvon (m)	240-C	
326-	Raymond, Suzanne (f)	240-C	
327-	Raymond, Sylvie (f)	240-A	
328-	Raymond, Marielle (f)	240	
329-	Raymond, Laurent (m)	240	

RURAL/RURALE			electoral district/circonscription	URBAN/URBAINE		
N°	page		Terrebonne	N°	page	
	N°	of/de		209	N° 4	of/de 4
polling division section de vote			certified certifié signature(s)-enumerator(s) / signature(s)-recenseur(s)	polling division section de vote		

188595

F 303 **PRELIMINARY LIST OF ELECTORS**

ELECTIONS CANADA

LISTE PRÉLIMINAIRE DES ÉLECTEURS

8 5M-7-79

This list of qualified electors for the polling division number as set out below was prepared for use at the pending federal election from information obtained at the enumeration and has been certified by the signature(s) below as to completeness and correctness so far as is possible.

La présente constitue la liste des électeurs de la section de vote dont le numéro apparaît plus bas préparée en vue de l'élection fédérale en cours d'après les renseignements recueillis lors du recensement. Le(s) recenseur(s) y a(ont) apposé sa(leur) signature, affirmant que cette liste est aussi complète et exacte que possible.

N°			
	AU BUSSON		
1	Paschini, Jean (M)	400	JON 1NO
2	Paschini, Diane (F)	400	JON 1NO
3	Bolduc, Louise (F)	410	JON 1NO
4	Legare, Michel (M)	410	JON 1NO
	CELINA		
5	Noury, Renée (F)	195	JON 1NO
6	Noury, Jacques (M)	195	JON 1NO
7	Simoneau, Aline (F)	205	JON 1NO
8	Simoneau, René (M)	205	JON 1NO
9	Baillargeon, Christiane (F)	215	JON 1NO
10	Neveu, Andre (M)	215	JON 1NO
11	Keegan, Frank (M)	194	JON 1NO
12	Keegan, Denise (F)	194	JON 1NO
13	Guertin, Robert (M)	200	JON 1NO
14	Guertin, Lucie (F)	200	JON 1NO
15	Kenny, Denis (M)	210	JON 1NO
16	Kenny, Richard (M)	210	JON 1NO
17	Kenny, Nicole (F)	210	JON 1NO
18	Kenny, Yvon (M)	210	JON 1NO
	DE RIVOLI		
19	Noury, Jacqueline (F)	185	JON 1NO
20	Noury, Robert (M)	185	JON 1NO
21	Vézina, Lise (F)	195	JON 1NO
22	Vézina, Olier (M)	195	JON 1NO
23	Mercier, Henri (M)	205	JON 1NO
24	Dostie, Thérése (F)	205	JON 1NO
25	Beaudoin, Louis (M)	180	JON 1NO
26	Beaudoin, Estelle (F)	180	JON 1NO
27	Paquin, Luce (F)	180	JON 1NO
28	Hebert, Jean Guy (M)	180	JON 1NO
	DE SERRES		
29	Bety, Réginald (M)	185	JON 1NO
30	Bety, Noella (F)	185	JON 1NO
31	Beauvais, Rachel (F)	195	JON 1NO
32	Beauvais, Pierre (M)	195	JON 1NO
33	Turcotte, Johanne (F)	205	JON 1NO
34	Charruau, Claude (M)	205	JON 1NO
35	Darbeau, Ginette (F)	495	JON 1NO
36	Darbeau, Robert (M)	495	JON 1NO
37	Lepage, Raynald (M)	515	JON 1NO
38	Lepage, Jocelyne (F)	515	JON 1NO
39	Brunet, Céline (F)	525	JON 1NO
40	Quenneville, Normand (M)	525	JON 1NO
41	Dupuis, Robert (M)	545	JON 1NO
42	Dupuis, Jocelyne (F)	545	JON 1NO
	FIDELE		
43	Soucy, Paul (M)	305	JON 1NO
44	Soucy, Jocelyne (F)	305	JON 1NO
45	Marceau, Gilles (M)	315	JON 1NO
46	Marceau, Danielle (F)	315	JON 1NO
47	Perron, Jean (M)	325	JON 1NO
48	Perron, Pierrette (F)	325	JON 1NO
49	Dupuis, Daniel (M)	335	JON 1NO
50	Dupuis, Sylvie (F)	335	JON 1NO
51	Cuillierrier, Jean (M)	345	JON 1NO
52	Cuillierrier, Nicole (F)	345	JON 1NO
53	De Grandmont, Louis (M)	355	JON 1NO
54	De Grandmont, Francine (F)	355	JON 1NO
55	Fournelle, Denis (M)	365	JON 1NO
56	Fournelle, Luc (M)	365	JON 1NO
57	Fournelle, Andre(M)	365	JON 1NO
58	Fournelle Ginette (F)	365	JON 1NO

N°			
	FIDELE		
59	Pelland, Lisa (F)	375	JON 1NO
60	Pelland, Jacques (M)	375	JON 1NO
61	Lambert, Robert (M)	385	JON 1NO
62	Brunelle, Pauline (F)	385	JON 1NO
63	Lebuis, Michel (M)	385	JON 1NO
	(Place)-FIDELE-PLACE		
64	Charbonneau, Gaetan (M)	330	JON 1NO
65	Charbonneau, Carole (F)	330	JON 1NO
66	Poitras, Denis (M)	340	JON 1NO
67	Auger Poitras, Lucie (F)	340	JON 1NO
68	Rousseau, Bertrand (M)	350	JON 1NO
69	Rousseau, Micheline (F)	350	JON 1NO
70	Lafreniere, Serge (M)	360	JON 1NO
71	Lafreniere, Denise (F)	360	JON 1NO
72	Metivier, Huguette (F)	370	JON 1NO
73	Metivier, Pierre (M)	370	JON 1NO
74	Metivier, Daniel (M)	370	JON 1NO
	GEORGES V1		
75	Villeneuve, Huguette (F)	425	JON 1NO
76	Villeneuve, Gaetan (M)	425	JON 1NO
77	Poulin, Huguette (F)	435	JON 1NO
78	Poulin, Andre (M)	435	JON 1NO
79	Poulin, Andre JR. (M)	435	JON 1NO
80	Perron, Jean-Pierre (M)	445	JON 1NO
81	Perron, Demers, Johanne (F)	445	JON 1NO
82	Cloutier, Liliane (F)	455	JON 1NO
83	Cloutier, Fernand (M)	455	JON 1NO
84	Cloutier, Alain (M)	455	JON 1NO
85	Houde, Jeannine (F)	475	JON 1NO
86	Houde, Johanne (F)	475	JON 1NO
87	Houde, Arthur (M)	475	JON 1NO
88	Perreault, Monique (F)	481	JON 1NO
89	Perreault, Andre (M)	481	JON 1NO
90	Gunn, Carol (F)	485	JON 1NO
91	Gunn, John (M)	485	JON 1NO
92	Belanger, Jeannette (F)	515	JON 1NO
93	Belanger, Ronald (M)	515	JON 1NO
94	Bleau, Rolande (F)	525	JON 1NO
95	Bleau, Daniel (M)	525	JON 1NO
96	Sergerie, Georgette (F)	535	JON 1NO
97	Sergerie, Lionel (M)	535	JON 1NO
98	Sergerie, France (F)	535	JON 1NO
99	Sergerie, Yves (M)	535	JON 1NO
100	Bouchard, Nicole (F)	545	JON 1NO
101	Bouchard, Gerald (M)	545	JON 1NO
102	Bouchard, Manon (F)	545	JON 1NO
103	Lemay, Liliane (F)	555	JON 1NO
104	Lemay, Lorraine (F)	555	JON 1NO
105	Lemay, Jean Rock (M)	555	JON 1NO
106	Voynaud, Helene (F)	565	JON 1NO
107	Voynaud, Luc, (M)	565	JON 1NO
108	Levesque, Claire (F)	575	JON 1NO
109	Levesque, Réal (M)	575	JON 1NO
110	Lajeunesse, Fleurette (F)	579	JON 1NO
111	Labranche, Marguerite (F)	585	JON 1NO
112	Labranche, Francisca (F)	585	JON 1NO
113	Lafreniere, Denise (F)	595	JON 1NO
114	Beaudet, Paul (M)	595	JON 1NO
115	Poulin, Louise (F)	615	JON 1NO
116	Poulin, Raymond (M)	615	JON 1NO
117	Lavallée, Gisele (F)	625	JON 1NO
118	Lavallée, Yves (M)	625	JON 1NO

RURAL/RURALE			electoral district/circonscription	URBAN/URBAINE		
N°	page		TERREBONNE	N°	page	
	N°	of/de		210	N° 1	of/de 3
polling division section de vote			certified certifié signature(s)-enumerator(s) / signature(s)-recenseur(s)	polling division section de vote		

188596

F 303 **PRELIMINARY LIST OF ELECTORS**

8 5M 7-79

ELECTIONS CANADA

LISTE PRÉLIMINAIRE DES ÉLECTEURS

This list of qualified electors for the polling division number as set out below was prepared for use at the pending federal election from information obtained at the enumeration and has been certified by the signature(s) below as to completeness and correctness so far as is possible.

La présente constitue la liste des électeurs de la section de vote dont le numéro apparaît plus bas préparée en vue de l'élection fédérale en cours d'après les renseignements recueillis lors du recensement. Le(s) recenseur(s) y a(ont) apposé sa(leur) signature, affirmant que cette liste est aussi complète et exacte que possible.

N°			
	GEORGES V1		
119	Charland, Sylvie (F)	635	JON 1NO
120	Charland, Benoit (M)	635	JON 1NO
121	Ouimet, Daniel (M)	645	JON 1NO
122	Hurtubise, Jean (M)	655	JON 1NO
123	Hurtubise, Suzanne (F)	655	JON 1NO
124	Locas, Chantal (F)	665	JON 1NO
125	Gagnon, Francois (M)	665	JON 1NO
126	Jolicoeur, Manon (F)	675	JON 1NO
127	Jolicoeur, Alain (M)	675	JON 1NO
128	Dulong, Lionel (M)	420	JON 1NO
129	Dulong, Sylvain (M)	420	JON 1NO
130	Dulong, Clorinthe (F)	420	JON 1NO
131	Dulong, Robert (M)	420	JON 1NO
132	Morais, Irene (F)	430	JON 1NO
133	Morais, Michel (M)	430	JON 1NO
134	Poirier, Gerard (M)	450	JON 1NO
135	Poirier, Lise (F)	450	JON 1NO
136	Merette, Thérèse (F)	460	JON 1NO
137	Merette, Paul (M)	460	JON 1NO
138	Cloutier, Linda (F)	470	JON 1NO
139	Cloutier, Daniel (M)	470	JON 1NO
140	Cloutier, Paulette (F)	470	JON 1NO
141	Cloutier, Benoit (M)	470	JON 1NO
142	Cloutier, Jacques (M)	470	JON 1NO
143	Sergerie, Elaine (F)	480	JON 1NO
144	Ouellet, Jacky (M)	480	JON 1NO
145	Ouellette, Alain (M)	490	JON 1NO
146	Ouellette, Rolland (M)	490	JON 1NO
147	Ouellette, Evelyne (F)	490	JON 1NO
148	St-Jean, Michel (M)	500	JON 1NO
149	St-Jean, Jeannette (F)	500	JON 1NO
150	St-Jean, Claude (M)	500	JON 1NO
151	Gagnon, Aline (F)	510	JON 1NO
152	Poulin, Claude (M)	510	JON 1NO
153	Mainville, Gilles (M)	520	JON 1NO
154	Beaulieu, Lyne (F)	520	JON 1NO
155	Bourdage, Lorraine (F)	530	JON 1NO
156	Bourdage, Raymond (M)	530	JON 1NO
157	Pelletier, Ouellet Dorielle (F)	540	JON 1NO
158	Ouellet, Julien (M)	540	JON 1NO
159	Giroux, Denis (M)	550	JON 1NO
160	Giroux Suzanne (F)	550	JON 1NO
161	Rollin, Michele (F)	560	JON 1NO
162	Rollin, Gerard (M)	560	JON 1NO
163	Filion, Lorraine (F)	570	JON 1NO
164	Filion, Mario (M)	570	JON 1NO
165	Gervais, Francine (F)	580	JON 1NO
166	Gervais, Normand (M)	580	JON 1NO
167	Parent, Yvon (M)	590	JON 1NO
168	Parent, Diane (F)	590	JON 1NO
169	Senecal, Robert (M)	590	JON 1NO
170	Senecal, Lise (F)	590	JON 1NO
171	Beaulieu, Carole (F)	600	JON 1NO
172	Beaulieu, Germain (M)	600	JON 1NO
173	Trudel, Anne-Marie (F)	610	JON 1NO
174	Trudel, Camille (M)	610	JON 1NO
175	Daigneault, Josée (F)	620	JON 1NO
176	Daigneault, Richard (M)	620	JON 1NO
177	Julien, Monique (F)	630	JON 1NO
178	Julien, Robert (M)	630	JON 1NO
179	Berube, Dorice (F)	640	JON 1NO
180	Maille, Richard (M)	640	JON 1NO

N°			
	GEORGES V1		
181	Labrecque, Claudette (F)	650	JON 1NO
182	Labrecque, Pierre (M)	650	JON 1NO
183	Gagne, Sylvie (F)	660	JON 1NO
184	Gagne, Robert (M)	660	JON 1NO
185	Belzile, Charles (M)	670	JON 1NO
186	Belzile, Victoire (F)	670	JON 1NO
187	Blanchard, Helene (F)	680	JON 1NO
188	Blanchard, Richard (M)	680	JON 1NO
	LE CREUSOT		
189	Cofsky, Jacques (M)	525	JON 1NO
190	Cofsky, Valérie (F)	525	JON 1NO
191	Cahunny, Daing (M)	545	JON 1NO
192	Lim, Kimhieng (F)	545	JON 1NO
193	Pednau, Lise (F)	555	JON 1NO
194	Pednau, Jacques (M)	555	JON 1NO
195	Machiori, Suzanne (F)	565	JON 1NO
196	Cyr, Sylvie (F)	575	JON 1NO
197	Cyr, Paulette (F)	575	JON 1NO
198	Cyr, Andre (M)	575	JON 1NO
199	Le Gouffe, Christian (M)	575	JON 1NO
200	Rivard, Brigitte (F)	595	JON 1NO
201	Rivard, Jean (M)	595	JON 1NO
202	Verville, Luc (M)	540	JON 1NO
203	Verville, Linda (F)	540	JON 1NO
204	Loyer, Marcelle (F)	550	JON 1NO
205	Poirier, Marc (M)	550	JON 1NO
206	Godcharles, Normand (M)	560	JON 1NO
207	Godin, Michel (M)	580	JON 1NO
208	Charbonneau, Josée (F)	580	JON 1NO
209	Cimon, Virginie (F)	590	JON 1NO
210	Cimon, Arthur (M)	590	JON 1NO
211	Babin, Roselyne (F)	610	JON 1NO
212	Babin, Martin (M)	610	JON 1NO
213	Babin, Jean-Claude (M)	610	JON 1NO
	MARCELLINE		
214	Desrosiers, Regent (M)	285	JON 1NO
215	Masse, Nicole (F)	285	JON 1NO
216	Morin, Rolland (M)	291	JON 1NO
217	Morin, Cécile (F)	291	JON 1NO
218	Morin, Guylaine (F)	291	JON 1NO
219	Violette, Jean-Eudes (M)	284	JON 1NO
220	Violette, Francine (F)	284	JON 1NO
221	Patry, Diane (F)	290	JON 1NO
222	Patry, Pierre (M)	290	JON 1NO
223	Charron, Roger (M)	294	JON 1NO
224	Laforest, Danielle (F)	294	JON 1NO
225	Huot, Emile (M)	310	JON 1NO
226	Huot, Suzanne (F)	310	JON 1NO
227	Erazola, Andre (M)	340	JON 1NO
228	Erazola, Louise (F)	340	JON 1NO
229	St-Arnaud, Lise (F)	370	JON 1NO
230	Quintin, Daniel (M)	370	JON 1NO
	NORMAND		
231	Chasse, Lise-Anne (F)	205	JON 1NO
232	Labrie, Claire (F)	215	JON 1NO
233	Labrie, Andre (M)	215	JON 1NO
234	Daigle, Carole (F)	225	JON 1NO
235	Daigle, Andre (M)	225	JON 1NO
236	Schilte, Lise (F)	285	JON 1NO
237	Schilte, Michel (M)	285	JON 1NO
238	Cossette, Collette (F)	291	JON 1NO
239	Cossette, Regent (M)	291	JON 1NO

RURAL/RURALE				URBAN/URBAINE		
N°	page			N°	page	
	N°	of/de		210	N° 2	of/de 3
polling division / section de vote				polling division / section de vote		

electoral district/circonscription: TERREBONNE

certified / certifié — signature(s)-enumerator(s) / signature(s)-recenseur(s): T. Charbonneau, Liliane Bordeau Valade

188597

F 303 **PRELIMINARY LIST OF ELECTORS**

8 5M-7-79

ELECTIONS CANADA

LISTE PRÉLIMINAIRE DES ÉLECTEURS

This list of qualified electors for the polling division number as set out below was prepared for use at the pending federal election from information obtained at the enumeration and has been certified by the signature(s) below as to completeness and correctness so far as is possible.

La présente constitue la liste des électeurs de la section de vote dont le numéro apparaît plus bas préparée en vue de l'élection fédérale en cours d'après les renseignements recueillis lors du recensement. Le(s) recenseur(s) y a(ont) apposé sa(leur) signature, affirmant que cette liste est aussi complète et exacte que possible.

N°			
	NORMAND		
240	Crete, Nicole (F)	190	JON 1NO
241	Crete, Normand (M)	190	JON 1NO
242	Boudreau, Liliane (F)	190	JON 1NO
243	Rousseau, Lise (F)	200	JON 1NO
244	Rousseau, Robert (M)	200	JON 1NO
245	Leduc, John (M)	210	JON 1NO
246	Leduc, Jacinthe (F)	210	JON 1NO
247	Delorme, Lise (F)	284	JON 1NO
248	Delorme Ronald (M)	284	JON 1NO
249	St-Jean Ginette (F)	290	JON 1NO
250	St-Jean, Michel (M)	290	JON 1NO
	POULIN		
251	Pelletier, Odelie (F)	285	JON 1NO
252	Pelletier, Ronald (M)	285	JON 1NO
253	Morache, France (F)	291	JON 1NO
254	Morache, Réal (M)	291	JON 1NO
	SERCA		
255	Packwook, Richard (M)	295	JON 1NO
256	Packwook, Johanne (F)	295	JON 1NO
257	Trepanier, Guylaine (F)	305	JON 1NO
258	Trepanier, Francois (M)	305	JON 1NO
259	Turcotte, Roch (M)	290	JON 1NO
260	Turcotte, Gisele (F)	290	JON 1NO
261	Levesque, Marie (F)	300	JON 1NO
262	Levesque, Raymond (M)	300	JON 1NO
	VALMONT		
263	Poulin, Normand (M)	295	JON 1NO
264	Brazeau, Jocelyne (F)	295	JON 1NO
265	Brazeau, Christiane (F)	295	JON 1NO
266	Brazeau, Rolland (M)	295	JON 1NO
267	Tanguay, Jean-Claude (M)	280	JON 1NO
268	Nadeau, Suzie (F)	280	JON 1NO
269	Hottote, France (F)	290	JON 1NO
270	Bastien, Raymond (M)	290	JON 1NO
	WILFRID		
271	Gonon, Tomassa (F)	295	JON 1NO
272	Gonon, Bernard (M)	295	JON 1NO
273	Gastonguay, Nicole (F)	305	JON 1NO
274	Gastonguay, Alain (M)	305	JON 1NO
275	Goulet, Céline (F)	280	JON 1NO
276	Ouimet, Michel (M)	280	JON 1NO
277	Martel, Louise (F)	290	JON 1NO
278	Martel, Claude (M)	290	JON 1NO

RURAL/RURALE			electoral district/circonscription	URBAN/URBAINE		
N°	page		TERREBONNE	N°	page	
	N°	of/de		210	N° 3	of/de 3
polling division section de vote			certified certifié signature(s)-enumerator(s) / signature(s)-recenseur(s) T. Thorbourneau Liliane Boudreau Valade	polling division section de vote		

F 303 **PRELIMINARY LIST OF ELECTORS**

8 5M-7-79

ELECTIONS CANADA

188598

LISTE PRÉLIMINAIRE DES ÉLECTEURS

This list of qualified electors for the polling division number as set out below was prepared for use at the pending federal election from information obtained at the enumeration and has been certified by the signature(s) below as to completeness and correctness so far as is possible.

La présente constitue la liste des électeurs de la section de vote dont le numéro apparaît plus bas préparée en vue de l'élection fédérale en cours d'après les renseignements recueillis lors du recensement Le(s) recenseur(s) y a(ont) apposé s(leur) signature, affirmant que cette liste est aussi complète et exacte que possible.

N°			
	LOUISE (rue)		
1	Laliberté, Odette (F)	210	JON 1N0
2	Laliberté, Richard (M)	210	
3	Laliberté, Paul (M)	210	
4	Blanchette, André (M)	220	
5	Monast Louise (F)	220	
6	Botler, Irene (F)	230	
7	Tupper, John (M)	225	
8	Tupper, Sandra (F)	225	
9	Tupper, Ghislaine (F)	225	
10	Tupper, Steven (M)	225	
11	Bernier, Roger (M)	235	
12	Kelly Elizabeth (F)	235	
	LUCIE (rue)		
13	Poissonnier, Thierry (M)	235	JON 1N0
14	Poissonnier, France (F)	235	
	(ave) 1er		
15	Campeau, Emilien (M)	30	JON 1N0
16	Campeau, Laurent (M)	30	
17	Beaulieu, Ginette (F)	154	
18	Roy, Serge (M)	154	
19	Bellemare, Ginette (F)	156	
20	Bellemare, Réjean (M)	156	
21	Descoteaux, Réjeanne (F)	160	
22	Petitclerc, Bruno (M)	160	
23	Vermette, Michel (M)	164	
24	Vermette Yolande (F)	164	
25	Vermette, Stephane (M)	164	
26	Cohen, Roger (M)	170	
27	Cohen, Ghislaine (F)	170	
28	Bourque, Diane (F)	170	
29	Sansoucy, Pierrette (F)	180	
30	Sansoucy, Jean-Guy (M)	180	
31	Caron, Martine (F)	180	
32	Leclaire, André (M)	186	
33	Leclaire, Pierrette (F)	186	
34	Jean, Philias (M)	190	
35	Jean, Geraldine (F)	190	
36	Desilets André (M)	220	
37	Lucie, Jean (F)	220	
38	Martin, Yvon (M)	240	
39	Martin, Fernande (F)	240	
40	Martin, Yves (M)	240	
41	Poulin, Michel (M)	250	
42	Michaud, Jules (M)	280	
43	Michaud, Aurore (F)	280	
44	Permentier, Lorraine (F)	135	
45	Permentier, André Jr. (M)	135	
46	Laporte, Marcel (M)	165	
47	Laporte, Madeleine (F)	165	
48	Laporte, Yves (M)	165	
49	Tremblay, Marcel (M)	185	
50	Tremblay, Gisèle (F)	185	
51	Tremblay, Anne-Marie(F)	185	

N°			
52	Leclaire, Rejean (M)	195	JON 1N0
53	Frangoli, Gisele (F)	205	
54	Frangoli, Lucille (F)	205	
55	Chabot Roger (M)	215	
56	Chabot, Laurette (F)	215	
57	Derouin, Thérèse (F)	225	
58	Darcy, Claude (M)	245	
59	Darcy, Elaine (F)	245	
60	Locas, Marcel (M)	265	
61	Locas, Jeannette (F)	265	
62	Locas, Carole (F)	265	
63	Locas, Jean-Marc (M)	265	
64	Locas, Michele (F)	265	
	(ave) 2iem		
65	Beaulé, Normand (M)	200	JON 1N0
66	Beaulé, Nicole (F)	200	
67	D'Abramo, Nicola (M)	230	
68	D'Abramo, Madeleine (F)	230	
69	Machabee, Lorenzo,(M)	240	
70	Machabee, Dolores (F)	240	
71	Besnier, Jean-Paul (M)	240	
72	Besnier, Hugette (F)	240	
73	Lemieux, Yves (M)	290	
74	Lemieux Binette, Lise (F)	290	
	(ave) 3iem		
75	Chatré, Simone (F)	80	JON 1N0
76	Papineau Danielle (F)	90	
77	Lussier, Lucille (F)	110	
78	Lussier, Claude (M)	110	
79	Lussier, Sylvie (F)	110	
80	Lefebvre, Denis (M)	120	
81	Lefebvre, Francine (F)	120	
82	Parmentier, André (M)	140	
83	Parmentier, Gisèle (F)	140	
84	Lemay, Sandra (F)	150	
85	Bouchard, Louise (F)	150	
86	Bouchard, Claude (M)	150	
87	Goyette, Roger (M)	160	
88	Goyette, Madeleine (F)	160	
89	St-Antoine, Victoria (F)	160	
90	Charles, Gilbert (M)	280	
91	Charles, Jacqueline (F)	280	
92	Barrette, Rosaire (M)	290	
93	Barrette, Cécile (F)	290	
94	Laurin, Medard (M)	15	
95	Laurin, Laurence (F)	15	
96	Roy, Fortunat (M)	35	
97	Roy, Hermine (F)	35	
98	Aubert, Leda (F)	75	
99	Patenaude, Jean (M)	75	
100	Bourgon, Ursule (F)	85	
101	Leclaire, Gilles (M)	95	
102	Leclaire, Ginette (F)	95	
103	Beaulé, Lionel (M)	115	
104	Beaulé, Germaine (F)	115	

RURAL/RURALE			electoral district/circonscription	URBAN/URBAINE		
N°	page		TERRE BONNE	N°	page	
	N°	of/de		211	N° 1	of/de 4
polling division section de vote			certified certifié signature(s)-enumerator(s) / signature(s)-recenseur(s) Lise Lacas / Jeanne Salois	polling division section de vote		

188599

F 303 **PRELIMINARY LIST OF ELECTORS**

8 5M-7-79

ELECTIONS CANADA

LISTE PRÉLIMINAIRE DES ÉLECTEURS

This list of qualified electors for the polling division number as set out below was prepared for use at the pending federal election from information obtained at the enumeration and has been certified by the signature(s) below as to completeness and correctness so far as is possible.

La présente constitue la liste des électeurs de la section de vote dont le numéro apparaît plus bas préparée en vue de l'élection fédérale en cours d'après les renseignements recueillis lors du recensement. Le(s) recenseur(s) y a(ont) apposé sa(leur) signature, affirmant que cette liste est aussi complète et exacte que possible.

N°			
	(ave) 3ième		
105	Leclaire, Armand (M)	135	JON 1NO
106	Leclaire, Gertrude (F)	135	
107	Ouimet, André (M)	175	
108	Ouimet, Diane (F)	175	
109	Gascon, Diane (F)	185	
110	Gascon, Claude (M)	185	
111	Lefebvre, Clément (M)	195	
112	Lefebvre, Murielle (F)	195	
113	Lefebvre, Manon (F)	195	
114	Hamon, Michel (M)	225	
115	Hamon, Sharon (F)	225	
116	Marin , Florence (F)	235	
117	Marin, Damase (M)	235	
118	Lortie, Claude (M)	245	
119	Lortie, Pierrette (F)	245	
120	Beaudet, Jacques (M)	275	
121	Beaudet, Gervaise (F)	275	
122	Beaudet, Ghislain (M)	275	
123	Beaudet, Carole (F)	275	
124	Bergeron, François (M)	285	
125	Bergeron, Doris (F)	285	
126	Bergeron, Yvon (M)	285	
	(ave) 4ième		
127	Morand, Guillaume (M)	20	JON 1NO
128	Morand, Gilberte (F)	20	
129	Léveillé, Denis (M)	30	
130	Léveillé, Andrée (F)	30	
131	Boudreau, Janine (F)	70	
132	Boudreau, Pierre (M)	70	
133	Décarie, Jean-Pierre (M)	80	
134	Décarie, Viviane (F)	80	
135	Décarie, Sylvie (F)	80	
136	Gagnon, Réjean (M)	90	
137	Gagnon, Ginette (F)	90	
138	Lafrance, Richard (M)	94	
139	Lefebvre, Yves (M)	100	
140	Lefebvre, Hélène (F)	100	
141	Arseneault, Roger (M)	130	
142	Arseneault, Yolande (F)	130	
143	Arseneault, Marie-France (F)	130	
144	Lacelle, François (M)	170	
145	Harvey Serge (M)	170	
146	Harvey, Monique (F)	170	
147	Brunet, Normand (M)	190	
148	Beaudriault, Marie-Claude (F)	190	
149	Patry, Claude (M)	200	
150	Patry, Michel (M)	200	
151	Patry, Lise (F)	200	
152	Sevigny, Ernest (M)	220	
153	Sévigny, Louise (F)	220	
154	Sévigny, Marcel (M)	220	
155	Sévigny, Claude (M)	220	
156	Verpaelst, Marie-Paule (F)	240	
157	Verpaelst, Daniel (M)	240	
158	Verpaelst, Maurice (M)	240	
159	Chicoine, Jean-Alcide (M)	260	
160	Chicoine, Germaine (F)	260	

N°			
161	Lajeunesse, François (M)	270	JON 1NO
162	Lajeunesse, Gertrude (F)	270	
163	Duranleau, Tessier, Suzanne (F)	15	
164	Tremblay, Lyse (F)	65	
165	Chiniara, Raouf (M)	75	
166	Chiniara, Marie (F)	75	
167	Boursier, François (M)	85	
168	Boursier, Jeannette (F)	85	
169	Boursier, Carmen (F)	85	
170	Lahaise, Raymond (M)	95	
171	Gauthier, Pierrette (F)	95	
172	Lamer, Lise (F)	95	
173	Dandurand, Normand (M)	105	
174	Dandirand, Carole (F)	105	
175	Bujold, Lise (F)	115	
176	Bujold, Donald (M)	115	
177	Asselin, Alfred (M)	135	
178	Asselin, Germaine (F)	135	
179	Deschênes, Lyse (F)	155	
180	Deschênes, Jean-Marc (M)	155	
181	Morency, Dominique (F)	185	
182	Morency, Hélène (F)	185	
183	Morency, Jean-Paul (M)	185	
184	Morency, Josée (F)	185	
185	Préville, Normand (M)	195	
186	Préville, Roselyne (F)	195	
187	Petit, Alain (M)	205	
188	Petit, Desneiges (F)	205	
189	Massé, France (F)	215	
190	Massé, André (M)	215	
191	Lavigne, Michel (M)	225	
192	Lavigne, Claudine (F)	225	
193	Charette, Denis (M)	245	
194	Dionne, Louise (F)	245	
195	Chassé, Cécilius (M)	255	
196	Chassé, Jeannine (F)	255	
197	Chassé, Françine (F)	255	
198	Pion, Jean-Pierre (M)	295	
199	Pion, Madeleine (F)	295	
	(ave) 4ième NORD		
200	Desmarais, Wilbrod (M)	310	
201	Desmarais, Georgette (F)	310	
202	Tremblay, Denis (M)	312	
203	Tremblay, Evelyne (F)	312	
204	Tremblay, Alain (M)	312	
205	Ouimet, Guy (M)	350	
206	Ouimet, Rollande (F)	350	
207	Ouimet, Judith (F)	350	
208	Dufour, Michel (M)	350	
209	Ouimet, Serge (M)	395	
210	Ouimet, Suzanne (F)	395	

RURAL/RURALE			electoral district/circonscription	URBAN/URBAINE		
N°	page		TERREBONNE	N°	page	
	N°	of/de		211	N° 2	of/de 4
polling division section de vote			certified certifié signature(s)-enumerator(s) / signature(s)-recenseur(s) Lise Lacas / Jeanne Salois	polling division section de vote		

188600

F 303 **PRELIMINARY LIST OF ELECTORS**

8 5M 7-79

ELECTIONS CANADA

LISTE PRÉLIMINAIRE DES ÉLECTEURS

This list of qualified electors for the polling division number as set out below was prepared for use at the pending federal election from information obtained at the enumeration and has been certified by the signature(s) below as to completeness and correctness so far as is possible.

La présente constitue la liste des électeurs de la section de vote dont le numéro apparaît plus bas préparée en vue de l'élection fédérale en cours d'après les renseignements recueillis lors du recensement. Le(s) recenseur(s) y a(ont) apposé sa(leur) signature, affirmant que cette liste est aussi complète et exacte que possible.

N°			
	(ave) 5iem		
211	Belisle, Robert (M)	2	JON 1NO
212	Belisle, Huguette (F)	2	
213	Grevier, Simone (F)	2	
214	Ouimet, Cécile (F)	6	
215	Sanders, Gilberte (F)	6	
216	Huard, Fernand (M)	8	
217	Huard, Fernande (F)	8	
218	Desilets, André (M)	10	
219	Thibeault, Andrée (F)	12	
220	Thibeault, Bernard (M)	12	
221	Robert, Madeleine (F)	14	
222	Robert, Jean (M)		
223	Viel, Silvio (M)	16	
224	Viel, Juliette (F)	16	
225	Bélanger, Paul-Henri (M)	18	
226	Bélanger, Claire (F)	18	
227	Proulx, Jacques (M)	18	
228	Desaulniers, Johanne (F)	20	
229	Desaulniers, Michel (M)	20	
230	Viau, Jean-Pierre (M)	22	
231	Martino, Ginette (F)	22	
232	Blais, Alfred (M)	24	
233	Blais, Hélène (F)	24	
234	Desjardins, Richard (M)	26	
235	Godmer, Carol (F)	26	
236	Doyon, Arsene (M)	28	
237	Doyon, Simone (F)	28	
238	Quérion, Robert (M)	30	
239	Dionne, Gaetanne (F)	30	
240	Lalande, Silvio (M)	32	
241	Lalande, Madeleine (F)	32	
242	Renaud, Gilles (M)	34	
243	Fortin, Chantal (F)	34	
244	Trottier, Sylvain (M)	38	
245	Martino, Diane (F)	38	
246	Noel, Huguette (F)	42	
247	Noel, André (M)	42	
248	Langlois, André (M)	44	
249	Langlois, Nicole (F)	44	
250	Langlois, Danielle (F)	44	
251	Larochelle, Linda (F)	48	
252	Larochelle, Magella (F)	48	
253	Lapointe, Joseph (M)	50	
254	Lapointe, Noella (F)	50	
255	Tanguay, Lucie (F)	52	
256	Jasmin, Richard (M)	54	
257	Jasmin, Yvon (M)	54	
258	Jasmin, Gérald (M)	54	
259	Leblanc, Robert (M)	56	
260	Cummins, Monique (F)	56	
261	Gosselin, Gertrude (F)	58	
262	Godmer, François (M)	60	
263	Touchette, Jocelyne (F)	60	
264	Cajelais, Roland (M)	1	
265	Cajelais, Monique (F)	1	
266	Cajelais, chantal	1	
267	Brunet, France (F)	3	
268	Brunet, Raymonde (F)	3	
269	Savard, Vital (M)	5	
270	Lauzon, Robert (M)	7	
271	Lauzon, Jeannine (F)	7	JON 1NO
272	Fontaine, Hubert (M)	9	
273	Fontaine, Jeannine (F)	9	
274	Bourque, Maurice (M)	11	
275	Bourque, Gisèle (F)	11	
276	Bigras, Jacques, (M)	13	
277	Bigras, Yolande (F)	13	
278	Tardif, Normand (M)	15	
279	Pinsonneault, Gisèle (F)	15	
280	Sarda, Camille (M)	17	
281	Sarda, Lise (F)	17	
282	Marquis, Henri-Paul (M)	19	
283	Marquis, Thérèse (f)	19	
284	Jean, Rosa (F)	21	
285	Fortier, Jules (M)	21	
286	Basler, Francine (F)	23	
287	Richard, Raymond (M)	25	
288	Richard, Pierrette F)	25	
289	Harris, Guy (M)	27	
290	Beland, Adèle (F)	27	
291	Morin, Lucien (M)	29	
292	Desjardins, Jacques (M)	31	
293	Desjardins, Huguette (F)	31	
294	Blais, Pierre (M)	33	
295	Blais, Nicole (F)	33	
296	Huet, Bermond (M)	35	
297	St-Jean, Reina (F)	35	
298	Vetter, Robert (M)	37	
299	Vetter, Jeanne (F)	37	
300	Corbin, Gilles (M)	39	
301	Bayne, Errol (M)	41	
302	Brunet, Marcel (M)	43	
303	Brunet, Denise (F)	43	
304	Laplante, Ginette (F)	45	
305	Raymond, Yves (M)	45	
306	Basler, Maurice (M)	49	
307	Basler - Picard, Ghislaine (F)	49	
308	Caron, Beola (F)	51	
309	Veilleux, Jean-Paul (M)	51	
310	Richard, Jocelyn (M)	53	
311	Richard, France (F)	53	
312	Aubin, Sylvain (M)	55	
313	Aubin, Claudette (F)	55	
314	Aubin, Gilles (M)	55	
315	Trudel, Yvon (M)	59	
316	Desnoyers, André (M)	61	
317	Desnoyers, Carole (F)	61	
	(ave) 6iem		
318	Martel, Paul-Emile (M)	90	JON 1NO
319	Martel, Claire (F)	90	
320	Martel, Alice (F)	90	
321	Martel, Alain (M)	90	
322	Martel. Richard (M)	90	
323	Malo, Diane (F)	94	
324	Martel, Robert (M)	110	
325	Martel, Carole (F)	110	
326	Mathieu, André (M)	120	
327	Mathieu, Victorine (F)	120	
328	Mathieu, Robert (M)	120	
329	April, Odette (F)	140	

RURAL/RURALE			electoral district/circonscription	URBAN/URBAINE		
N°	page		TERREBONNE	N° 211	page N° 3	of/de 4
	N°	of/de	certified certifié — signature(s)-enumerator(s) / signature(s)-recenseur(s)			
polling division section de vote			Lise Lacas / Jeanne Salois	polling division section de vote		

188601

F 303 **PRELIMINARY LIST OF ELECTORS**

8 5M-7-79

ELECTIONS CANADA

LISTE PRÉLIMINAIRE DES ÉLECTEURS

This list of qualified electors for the polling division number as set out below was prepared for use at the pending federal election from information obtained at the enumeration and has been certified by the signature(s) below as to completeness and correctness so far as is possible

La présente constitue la liste des électeurs de la section de vote dont le numéro apparaît plus bas préparée en vue de l'élection fédérale en cours d'après les renseignements recueillis lors du recensement. Le(s) recenseur(s) y a(ont) apposé sa(leur) signature, affirmant que cette liste est aussi complète et exacte que possible.

N°		(ave)	6iàm	
330	Martel, René (M)	170	JON 1NO	
331	Martel, Danielle (F)	170		
332	Cardin, Roméo (M)	190		
333	Cardin, Françe (F)	190		
334	Cardin, Gilles (M)	190		
335	Cardin, Claudette (F)	190		
336	Choquette, Thérèse (F)	210		
337	Williamson, Harvey (M)	230		
338	Williamson, Lise (F)	230		
339	Pelchat, Lawrence (M)	240		
340	Pelchat, Ginette (F)	240		
341	Fortier, Ivanhoe (M)	240		
342	Fortier, Carmen (F)	250		
343	Fortier, Constance (F)	250		
344	Bélanger, Luc (M)	95		
345	Bélanger, Manon (F)	95		
346	Rousseau Jean-Guy (M)	95A		
347	Proulx, Jocelyne (F)	95A		
348	Paul, Gilles (M)	105		
349	Paul, Claudette (F)	105		
350	Cammarata, Aldo (M)	145		
351	Cammarata, Diane (F)	145		
352	Brunet, Bernard (M)	165		
353	Brunet, Mariette (F)	165		
354	Longtin, Sylvie (F)	185		
355	Lacombe,Masse, Monique (F)	185		
356	Lacombe, Rolland (M)	185		
357	Lacombe, Denyse (F)	185		
358	Lacombe, Jean-François (M)	185		
359	Bujold, Pierre (M)	215		
360	Bujold, Lise (F)	215		
361	Lortie, Raymond (M)	245		
362	Lortie, Denise (F)	245		
363	Leblanc, Hector (M)	255		
364	Leblanc, Bernise (F)	255		

N°

RURAL/RURALE			electoral district/circonscription	URBAN/URBAINE		
N°	page		TERREBONNE	N°	page	
	N°	of/de		211	N° 4	of/de 4
polling division section de vote			certified certifié — signature(s)-enumerator(s) / signature(s)-recenseur(s): Lise Lacas / Jeanne Salvis	polling division section de vote		

188602

F 303 **PRELIMINARY LIST OF ELECTORS**

8 5M 7 79

ELECTIONS CANADA

LISTE PRÉLIMINAIRE DES ÉLECTEURS

This list of qualified electors for the polling division number as set out below was prepared for use at the pending federal election from information obtained at the enumeration and has been certified by the signature(s) below as to completeness and correctness so far as is possible

La présente constitue la liste des électeurs de la section de vote dont le numéro apparaît plus bas préparée en vue de l'élection fédérale en cours d'après les renseignements recueillis lors du recensement. Le(s) recenseur(s) y a(ont) apposé sa(leur) signature, affirmant que cette liste est aussi complète et exacte que possible.

N°	RUE CHARBONNEAU JON 1NO	
1	Charbonneau, J. Baptiste (M)	2145
2	Charbonneau, Claude (m)	2145
3	Charbonneau, Antoinette (F)	2145
4	Côté, Robert (M)	2245
5	Côté, Yolande (F)	2245
6	Côté, Céline (F)	2245
7	Cormier, Michel (M)	2275
8	Breton, Léandre (M)	2295
9	Breton, Lise (F)	2295
10	Breton, Sylvain (M)	2297
11	Phaneuf, Pierre (M)	2305
12	Phaneuf, Francine (F)	2305
13	Pouliot, André (M)	2315
14	Côté, Hector (M)	2345
15	Leblond, Anna (F)	2345
16	Longpré, Michel (M)	2355
17	Longpré, Christiane (F)	2355
18	Lacombe, Sylvia (F)	2365
19	Lacombe, Richard (M)	2365
20	Descoteaux, Réjeanne (F)	2385
21	Descoteaux, Pierre-Yvon (M)	2385
22	Mathieu, Yves (M)	2405
23	Mathieu, Chantal (F)	2405
24	Leclerc, Réal (M)	2415
25	Leclerc, Raymonde (F)	2415
26	Hould, Pierre (M)	2415
27	Lecouffe, Ginette (F)	2425
28	Cousineau, Diane (F)	2455
29	Cousineau, Pierre (M)	2455
30	Beaulieu, Lise (F)	2475
31	Beaulieu, Bruno (M)	2475
32	St-Jollet, Francine (F)	2505
33	St-Jollet, Jean (M)	2505
34	Simard, Suzanne (F)	2555
35	Dallaire, Serge (M)	2555
36	Boisvert, René (M)	2655
37	Boisvert, Francine (F)	2655
38	Difabio, Robert (M)	2665
39	Turcotte, Sylvain (M)	2685
40	Hébert, Colombe (F)	2685
41	Amodeo, Catherine (F)	2695
42	Turcotte, Fran (M)	2695
43	Sauvé, Louise (F)	2705
44	Sauvé, Benoit (M)	2705
45	Sauvé, Lise (F)	2705
46	Sauvé, Fernand (M)	2705
47	Cousineau, Denise (F)	2170
48	Cousineau, André (M)	2170
49	Boisvert, Patrick (M)	2180
50	Boisvert, Lise (F)	2180
51	Boisvert, Bertrand (M)	2180
52	Lavergne, Jean (M)	2190
53	Lavergne, Colette (F)	2190
54	Boulay, Thérèse (F)	2260
55	Gouin, Simon (M)	2260
56	Fillion, François (M)	2270
57	Gilbert, Gabrielle (F)	2270
58	Denis, Sylvie (F)	2290
59	Denis, Monique (F)	2290
60	Denis, Paul (M)	2290

N°	RUE CHARBONNEAU JON 1NO	
61	Cardinal, André (M)	2292
62	Cardinal, Pauline (F)	2292
63	Cardinal, Cécile (F)	2292
64	Favreau, Michel (M)	2380
65	Favreau, Diane (F)	2380
66	Roy, Serge (M)	2430
67	Roy, Denise (F)	2430
68	Comtois, Yvon (M)	2470
69	Comtois, Rollande (F)	2470
70	Comtois, Sylvie (F)	2470
71	Charbonneau, Ronald (M)	2480
72	Nadeau, Lyne (F)	2480
73	Boucher, Robert (M)	2590
74	Corbeil, Ernest (M)	2590
75	Simard, Alexandre (M)	2680
76	Simard, Estelle (F)	2680
	RUE DERO JON 1NO	
77	Carrier, Jean-Paul (M)	35
78	Masson, Louise (F)	35
79	Masson, Lucienne (F)	35
80	Masson, Roger (M)	35
81	Béland, Gisèle (F)	20
82	Béland, André (M)	20
	MONTEE-GAGNON JON 1NO	
83	Kielbicki, Frank (M)	1805
84	Kielbicki, Pearl (F)	1805
85	Nagy, Robert (M)	1825
86	Taillon, Lina (F)	1825
87	Denis, Adèle (F)	1845
88	Gallant, Laurent (M)	1855
89	Gallant, Catherine (F)	1855
90	Pimparé, Raynald (M)	1865
91	Pimparé, Jeannine (F)	1865
92	Pimparé, Lynda (F)	1865
93	Pimparé, Nicole (F)	1865
94	Pimparé, Paul (M)	1865
95	Déro, Mary (F)	1875
96	Osczakiewicz, Jhon (M)	1875
97	Perreault, Gilles (M)	1875
98	Deriw, Laudislas (M)	1885
99	Beaulieu, Ernest (M)	1925
100	Beaulieu, Fernande (F)	1925
101	Beaulieu, Daniel (M)	1925
102	Krosky, Mike (M)	1945
103	Bazinet, Fernand (M)	1955
104	Bazinet, Carole (F)	1955
105	Matte, Pierre-C (M)	1955 B
106	Veilleux, André (M)	1975
107	Veilleux, Micheline (F)	1975
108	Veilleux, Eric (M)	1975
109	Ouillette, Madeleine (F)	1985
110	Lauzon, Monique (F)	1985
111	Lauzon, Guy (M)	1985
112	Marulo, Félix (M)	2005
113	Leclair, Paullette (F)	2005
114	Leclair, Roland (M)	2005

RURAL/RURALE			electoral district/circonscription	URBAN/URBAINE		
N°	page		TERREBONNE	N°	page	
	N°	of/de		212-U	N° 1	of/de 4
polling division section de vote			certified certifié signature(s)-enumerator(s) /signature(s)-recenseur(s)	polling division section de vote		

Mary Piero

Mary Piero

Maurique Denis

F 303 **PRELIMINARY LIST OF ELECTORS**

8 5M-7-79

ELECTIONS CANADA

188603

LISTE PRÉLIMINAIRE DES ÉLECTEURS

This list of qualified electors for the polling division number as set out below was prepared for use at the pending federal election from information obtained at the enumeration and has been certified by the signature(s) below as to completeness and correctness so far as is possible.

La présente constitue la liste des électeurs de la section de vote dont le numéro apparaît plus bas préparée en vue de l'élection fédérale en cours d'après les renseignements recueillis lors du recensement. Le(s) recenseur(s) y a(ont) apposé sa(leur) signature, affirmant que cette liste est aussi complète et exacte que possible.

MONTEE-GAGNON JON 1NO

N°		
115	Leclerc, Michel (M)	2005
116	Leclair, Pauline (F)	2005
117	Leclair, Roger (M)	2005
118	Beaulieu, Sylvie (F)	2025
119	Martel, Gilles (M)	2025
120	Martel, Yolande (F)	2025
121	Martel, Jean-Guy (M)	2025
122	Tessier, Denis (M)	2025
123	Sauvé, Sylvie (F)	2055
124	Lacombe Sylvain (M)	2055
125	Forget, Georgette (F)	2135
126	Landry, Maria (F)	2155
127	Landry, Maurice (M)	2155
128	Boisvert, Jeanne (F)	2175
129	Boisvert, Christian (M)	2175
130	Boucher, Pierrette (F)	2185
131	Boucher Roméo (M)	2185
132	Pelosse, Gilles J.R. (M)	2195
133	Pelosse, Rita (F)	2195
134	Pelosse, Gilles (M)	2195
135	Bourbonnais, Claude (M)	2205
136	Bourbonnais, Annette (F)	2205
137	Bourbonnais, Joël (M)	2205
138	Bourbonnais, Serge (M)	2205
139	Bourbonnais, Richard (M)	2205
140	Bourbonnais, Brigitte (F)	2205
141	Pelosse, Diane (F)	2225
142	Auger, Pierre (M)	2225
143	Bélair, Francine (F)	2235
144	Deveaux, Victor (M)	2245
145	Collard, Eva (F)	2255
146	Darcy, Jean-Guy (M)	2265
147	Dubreuil, Irène (F)	2265
148	Gagné, Paule (F)	2275
149	Gagné, Ghislain (M)	2275
150	Favreau, Raymond (M)	2345
151	Lemieux, Charles-Edouard (M)	2355
152	Lemieux, Thérèse (F)	2355
153	Lemieux, Pierre (M)	2355
154	Giraldeau, Alain (M)	2375
155	Giraldeau, Claudette (F)	2375
156	Dubois, Claude (M)	2395
157	St-André, Mélina (F)	2395
158	Lauzon, Ronald (M)	2415
159	Bélair, Ghislaine (F)	2415 A
160	Bélair, Patrice (M)	2415 A
161	Bélair, Ronald (M)	2415 A
162	Bélair, Raymond (M)	2415 A
163	Lauzon, Jacques (M)	2425
164	Lauzon, Gislaine (F)	2425
165	Lépine, Pierrette (F)	2427
166	Létourneau, Jean-Guy (M)	2427
167	Ethier, Lucile (F)	2445
168	Ouimet, Line (F)	2445 A
169	Dorion, André (M)	2445 A
170	Paiment, Carole (F)	2445 A
171	Corbeil, Danielle (F)	2485
172	Corbeil, Stéphane (M)	2485
173	Bussière, Réjean (M)	2505
174	Bussière, Claudette (F)	2505

MONTEE-GAGNON JON 1NO

N°		
175	Leblanc, Denis (M)	2515
176	Leblanc, Sylvie (F)	2515
177	Lauzon, Bernard (M)	2535
178	Lauzon, Micheline (F)	2535
179	Smith, Alfred (M)	2545
180	Smith, Françoise (F)	2545
181	Pelletier, Sylvie (F)	2555
182	Côté, Jean (M)	2555
183	Landry, Marcel (M)	2565
184	Landry, Thérèse (F)	2565
185	Landry, Louise (F)	2565
186	Landry, Jacques (M)	2575
187	Landry, Claudette (F)	2575
188	Lauzon, Gaétan (M)	2595
189	Lefebvre, Luc (M)	2605
190	St-Louis, Diane (F)	2605
191	Dagenais-Ouimet, Andrée (F)	2615
192	Ouimet, Pierre (M)	2615
193	Durocher, Suzanne (F)	2615
194	Roy, Nicole (F)	2615
195	Ouimet, Michel (M)	2615
196	Drienovsky, Martin (M)	2625
197	Drienovsky, Michel (M)	2625
198	Drienovsky, Anna (F)	2625
199	Drienovsky, Justina (F)	2625
200	Dorion, Réal (M)	2635
201	Comtois, Pierre (M)	2645
202	Comtois, Ida (F)	2645
203	Comtois, Françoise (F)	2645 A
204	Comtois, Robert (M)	2665
205	Comtois, Suzanne (F)	2665
206	Holmes, Alain (M)	2675
207	Archer, Gordon (M)	2701
208	Archer-Brisson, Clarinda (F)	2701
209	Desjardins, Germaine (F)	2705
210	Bélair, Jacqueline (F)	2705
211	Bélair, René (M)	2705
212	Charrier, Philippe (M)	2745
213	Landry, Gisèle (F)	2745
214	Lemieux, Germaine (F)	2795
215	Lemieux, Serge (M)	2795
216	Croteau, Cécile (F)	2855
217	Croteau, Jean-Claude (M)	2855
218	Lachapelle, Antoinette (F)	3165
219	Lachapelle, Louis (M)	3165
220	Desmarais, Richard (M)	3425
221	Desmarais-Labelle, Gisèle (F)	3425
222	Ethier, Gisèle (F)	3475
223	Tétrault, Diane (F)	3525
224	Tétrault, Jean (M)	3525
225	D'Onofrio, Gaétan (M)	3671
226	D'Onofrio, Lucia (F)	3671
227	D'Onofrio, Nunzia (F)	3671
228	D'Onofrio, Pasqual (M)	3671
229	Deschamps, Albert (M)	3679
230	Deschamps, Rose-Alba (F)	3679
231	Vinette, Lucien (M)	3705
232	Vinette, Rolande (F)	3705
233	Vinette, Bernard (M)	3705
234	Paquette, Jean-Paul (M)	3715

RURAL/RURALE			electoral district/circonscription	URBAN/URBAINE		
N°	page		TERREBONNE	N° 212-U	page	
	N°	of/de			N° 2	of/de 4
polling division section de vote			certified certifié signature(s)-enumerator(s) / signature(s)-recenseur(s) Mary Piero Maurice Denis	polling division section de vote		

F 303 **PRELIMINARY LIST OF ELECTORS**

8 5M-7-79

ELECTIONS CANADA

188604

LISTE PRÉLIMINAIRE DES ÉLECTEURS

This list of qualified electors for the polling division number as set out below was prepared for use at the pending federal election from information obtained at the enumeration and has been certified by the signature(s) below as to completeness and correctness so far as is possible

La présente constitue la liste des électeurs de la section de vote dont le numéro apparaît plus bas préparée en vue de l'élection fédérale en cours d'après les renseignements recueillis lors du recensement. Le(s) recenseur(s) y a(ont) apposé s(ailleur) signature, affirmant que cette liste est aussi complète et exacte que possible.

MONTEE-GAGNON JON 1NO

N°		
235	Paquette, Thérèse (F)	3715
236	Barns, Normand JR (M)	3745 A
237	Souillard, Armand (M)	3745
238	Souillard, Claire (F)	3745
239	Lauzon, Monique (F)	3813
240	Lauzon, Fernand (M)	3813
241	Lauzon, Cécile (F)	3815
242	Lauzon, Paul-Emile (M)	3815
243	Chevalier, Michel (M)	3817
244	Chevalier, Daniel (M)	3817
245	Chevalier, Rita (F)	3817
246	Chevalier, Jean-Guy (M)	3817
247	Bellavance, Jean-Yves (M)	3855
248	Bellavance, France (F)	3855
249	Sonseverino, Antoinnette (F)	3865
250	Sonseverino, Franco (M)	3865
251	Bouchard, Monique (F)	3925
252	Bouchard, Rodrigue (M)	3925
253	Barns, Irène (F)	3975
254	Barns, Emile (M)	3975
255	Gagné, Gilles (M)	3985
256	Gagné, Suzanne (F)	3985
257	Gagné, Philippe (M)	3985
258	Gagné, Cécile (F)	3985
259	Gagné, Augustin (M)	3985
260	Dumont, Lise (F)	4055
261	Dumont, Marcel (M)	4055
262	Desjardins, Nicole (F)	4105
263	Desjardins, André (M)	4105
264	Duplessis, Ginette (F)	4125
265	Duplessis, Richard (M)	4125
266	Myre, Thérèse (F)	4215
267	Myre, Armand (M)	4215
268	Leclair, Lucien (M)	4235
269	Leclair, Yvette (F)	4235
270	Leclair, François (M)	4315
271	Leclair, Jean-Marie (M)	4315
272	Cherrier, Pauline (F)	4355
273	Cherrier, Sylvain (M)	4355
274	Cherrier, Jean-Claude (M)	4355
275	Cherrier, Pierre (M)	4355
276	Major, Florida (F)	4365
277	Major, Suzanne (F)	4365
278	Fabert, Pierre (M)	4365
279	Laferrière, Sylvie (F)	4405
280	Piché, Benoit (M)	4405
281	Giroux, Christian (M)	4405 A
282	Lirette, Colette (F)	4405 A
283	Martel, Josephe (M)	4405 C
284	Ducharme, Manon (F)	4555
285	Ducharme, Richard (M)	4555
286	Barns, Lise (F)	4565
287	Crockett, Diane (F)	4567
288	Fortier, Jean-Yves (M)	4585
289	Bastien, Lucie (F)	4585
290	Dubé, Nicole (F)	4605
291	Dubé, Hervé (M)	4605
292	Ouellet, Fernand (M)	4655
293	Ouellet, Thérèse (F)	4655
294	Popik, J-Michel (M)	4705

MONTEE-GAGNON JON 1NO

N°		
295	Chartier, Suzanne (F)	4705
296	Barns, Madeleine (F)	4855
297	Barns, Georgette (F)	4855
298	Barns, Normand (M)	4855
299	Locas, Georges (M)	4955
300	Thomas, Lise (F)	4975
301	Hervieux, Gilles (M)	4975
302	Helie, Fernand (M)	5005
303	Cirigliano, Léo (M)	5005
304	Landry, André (M)	4020
305	Landry, Gertrude (F)	4020
306	Chaumont, France (F)	4090
307	Landry, Noé (M)	4090
308	Landry, Marcel (M)	4090
309	Groux, Michel (M)	4100
310	Groux, Sylvie (F)	4100
311	Lamarche, Léopold (M)	4120
312	Doidge, Ernie (M)	4130
313	Paradis, Gréta (F)	4130
314	Bernier, France (F)	4132
315	Bernier, Lise (F)	4132
316	Bernier, Paul (M)	4132
317	Coursol, Jacques (M)	4150
318	Coursol, Gérard (M)	4150
319	Coursol, Marguerite (F)	4150
320	Coursol, Paul (M)	4170
321	Coursol, Carole (F)	4170
322	Champagne, Jacques (M)	4220
323	Martin, Sylvie (F)	4220
324	Champagne, Line (F)	4220
325	Lepage, Yvan (M)	4220
326	Champagne, Claude (M)	4220
327	Champagne, Louise (F)	4220
328	Forget, Madelene (F)	4340
329	Forget, Paul (M)	4340
330	Carrier, Gina (F)	4350
331	Tourangeau, Sylvie (F)	4350
332	Tourangeau, Lynda (F)	4350
333	Carier, Fernand (M)	4350
334	Carrier, Grace (F)	4350
335	Mecoli, Phelippe (M)	4360
336	Mecoli, Denise (F)	4360
337	Mecoli, Roberto (M)	4360
338	Mecoli, Linda (F)	4360
339	Tremblay, Roger (M)	4370
340	Tremblay, Rita (F)	4370
341	Casamajou, François (M)	4390
342	Domini, JO (M)	4580
343	Faucher, Dannielle (F)	4600
344	Cherrier, Sylvie (F)	4656
345	Forgette, Sylvain (M)	4656
346	Garon, Richard (M)	4658
347	Garon, Collette (F)	4658
348	Garon, René (M)	4658
349	Beauchamps, Alain (M)	4658
350	Nagy, Zoltan (M)	5200
351	Nagy, Esther (F)	5200

RUE LAVIOLETTE JON 1NO

352	Mongrain, René (M)	45

RURAL/RURALE			electoral district/circonscription	URBAN/URBAINE		
N°	page		TERREBONNE	N°	page	
	N°	of/de		212-U	N° 3	of/de 4
polling division section de vote			certified certifié signature(s)-enumerator(s) / signature(s)-recenseur(s) Mary Dero / Marquise Denis	polling division section de vote		

188604

188605

F 303

8 5M-7-79

PRELIMINARY LIST OF ELECTORS

ELECTIONS CANADA

LISTE PRÉLIMINAIRE DES ÉLECTEURS

This list of qualified electors for the polling division number as set out below was prepared for use at the pending federal election from information obtained at the enumeration and has been certified by the signature(s) below as to completeness and correctness so far as is possible.

La présente constitue la liste des électeurs de la section de vote dont le numéro apparaît plus bas préparée en vue de l'élection fédérale en cours d'après les renseignements recueillis lors du recensement. Le(s) recenseur(s) y a(ont) apposé sa(leur) signature, affirmant que cette liste est aussi complète et exacte que possible.

N°		
	RUE LAVIOLETTE JON 1NO	
353	Mongrain, Jacqueline (F)	45
354	Cyr, Andréa (F)	55
355	Bélair, Georges (M)	95
356	Bélair, Micheline (F)	95
357	Bélair, Denis (M)	95
358	Bélair, Serge (M)	95
359	Gareau, Gérard (M)	40
360	Gareau, Yvette (F)	40
361	Gareau, Fléchère (F)	40
362	Martel, M-Josée (F)	50
363	Martel, Richard (M)	50
	RUE LEFEBVRE JON 1NO	
364	Dandurand, Gédéon (M)	25
365	Dandurand, Agnes (F)	25
366	Bazinet, Albert (M)	35
367	Bazinet, Pierre (M)	35
368	Bazinet, Aurore (F)	35
369	Lalonger, Yvette (F)	65
370	Ouimet, Solange (F)	65
371	Barns, Gérard (M)	75
372	Lalonger, Horace (M)	95
373	Lalonger, Irène (F)	95
374	Beaulieu, Claude (M)	105
375	Prévost, Carmelle (F)	105
376	Gagné, Alcide (M)	40
377	Gagné, René (M)	40
378	Gagné, Cécile (F)	40
379	Lalonger, Honoré (M)	50
380	Lalonger, Jannette (F)	50
381	Beaulieu, Rolland (M)	60
382	Beaulieu, Rollande (F)	60
383	Giraldeau, Gabrielle (F)	100
384	Myre, Antoine (M)	110
385	Myre, Linda (F)	110

N°

RURAL/RURALE			electoral district/circonscription	URBAN/URBAINE		
N°	page		TERREBONNE	N° 212-U	page N° 4	of/de 4
	N°	of/de				
polling division section de vote			certified certifié signature(s)-enumerator(s) / signature(s)-recenseur(s) Mary Piero / Monique Denis	polling division section de vote		

188606

F 303 **PRELIMINARY LIST OF ELECTORS**

ELECTIONS CANADA

LISTE PRÉLIMINAIRE DES ÉLECTEURS

8 5M 7-79

This list of qualified electors for the polling division number as set out below was prepared for use at the pending federal election from information obtained at the enumeration and has been certified by the signature(s) below as to completeness and correctness so far as is possible.

La présente constitue la liste des électeurs de la section de vote dont le numéro apparaît plus bas préparée en vue de l'élection fédérale en cours d'après les renseignements recueillis lors du recensement. Le(s) recenseur(s) y a(ont) apposé sa(leur) signature, affirmant que cette liste est aussi complète et exacte que possible.

N°			
	RUE ALAIN		
1	Dion Jacques (M)	3280	JON INO
2	Rousseau Rosanne (F)	3280	JON INO
3	Wiggins LLoyd (M)	3300	JON INO
4	Wiggins Lecouffe Lili-A. (F)	3300	JON INO
5	Demers Rosaire (M)	3320	JON INO
6	Demers Denise (F)	3320	JON INO
7	Thibodeau Pierre (M)	3330	JON INO
8	Thibodeau Huguette (F)	3330	JON INO
9	Patry Germaine (F)	3340	JON INO
10	Simard Roger (M)	3350	JON INO
11	Simard Emilie (F)	3350	JON INO
12	Desormeaux Richard (M)	3360	JON INO
13	Desormeaux Angèle (F)	3360	JON INO
14	Petitclerc Marcel (M)	3370	JON INO
15	Rocheleau Georgette (F)	3370	JON INO
16	Tremblay Germain (M)	3380	JON INO
17	Tremblay Rosana (F)	3380	JON INO
18	Tremblay Daniel (M)	3380	JON INO
19	Tremblay Michel (M)	3380	JON INO
20	Lanteigne Claude (M)	3390	JON INO
21	Grondin Gisèle (F)	3390	JON INO
22	Lebeau Claude (M)	3410	JON INO
23	Lebeau Diane (F)	3410	JON INO
24	Leveillé Richard (M)	3420	JON INO
25	Leveillé Suzanne (F)	3420	JON INO
26	Ouimet Rosaire (M)	3430	JON INO
27	Ouimet Denise (F)	3430	JON INO
28	Jacques Sylvain (M)	3440	JON INO
29	Huserau Lucie (F)	3440	JON INO
30	Philibert Jean Luc (M)	3235	JON INO
31	Philibert France (F)	3235	JON INO
32	Boisvert Roger (M)	3245	JON INO
33	Désilets Chantal (F)	3245	JON INO
34	Ganley Gilles (M)	3265	JON INO
35	Ganley Francine (F)	3265	JON INO
36	Melou Jean (M)	3285	JON INO
37	Melou Pierrette (F)	3285	JON INO
38	Turpin Jean Paul (M)	3305	JON INO
39	Boivin Danielle (F)	3305	JON INO
40	Pagé Réginald (M)	3325	JON INO
41	Pagé Monique (F)	3325	JON INO
42	Patry Raymond (M)	3335	JON INO
43	Patry Francine (F)	3335	JON INO
44	Mayer Michel (M)	3345	JON INO
45	Lapierre Marielle (F)	3345	JON INO
46	Bayart Rolland (M)	3355	JON INO
47	Bayart Denise (F)	3355	JON INO
48	Bayart Michel (M)	3355	JON INO
49	Binette André (M)	3365	JON INO
50	Binette Irène (F)	3365	JON INO
51	Rehel Michel (M)	3375	JON INO
52	Rehel Liliane (F)	3375	JON INO
53	Lamoureux Jacques (M)	3395	JON INO
54	Duquette Francine (F)	3395	JON INO
55	Gagné Réal (M)	3405	JON INO
56	Gagné Francine (F)	3405	JON INO
57	Boulanger Jacques (M)	3415	JON INO
58	Boulanger Chantal (F)	3415	JON INO
59	Fortin Sylvain (M)	3425	JON INO
60	Fortin Josée (F)	3425	JON INO
61	Fortin Serge (M)	3425	JON INO
62	Lauzon Robert (M)	3435	JON INO
63	Lauzon Guylaine (F)	3435	JON INO
	RUE JOHANNE		
64	Lalancette Jean Pierre (M)	2180	JON INO
65	Lalancette France (F)	2180	JON INO
66	Boucher Andrée (F)	2190	JON INO
67	Décelles Claude (M)	2200	JON INO
68	Décelles Mariette (F)	2200	JON INO
69	Lefièvre Michel (M)	2200	JON INO
70	Constantineau Jacques (M)	2280	JON INO
71	Constantineau Lorraine (F)	2280	JON INO
72	Constantineau Léo (M)	2290	JON INO
73	Constantineau Orienole (F)	2290	JON INO
74	Constantineau Stéphane (M)	2290	JON INO
75	Constantineau Nathalie (F)	2290	JON INO
76	Lessard Daniel (M)	2340	JON INO
77	Perrier Josette (F)	2340	JON INO
78	Sullini Franco (M)	2450	JON INO
79	Sullini Chantal (F)	2450	JON INO
80	Werbrouck Richard (M)	2460	JON INO
81	Werbrouck Thérèse (F)	2460	JON INO
82	Werbrouck Carolle (F)	2460	JON INO
83	Jutras Jean Guy (M)	3310	JON INO
84	Jutras Marjolaine (F)	3310	JON INO
85	Campeau Yvon (M)	3320	JON INO
86	Campeau Nicole (F)	3320	JON INO
87	Campeau Richard (M)	3320	JON INO
88	Hunter Antonin (M)	3330	JON INO
89	Hunter Aurore (F)	3330	JON INO
90	Hunter Alain (M)	3330	JON INO
91	Poirier Réjeanne (F)	3350	JON INO
92	Laprette Wilfrid (M)	3350	JON INO
93	Chassine Jean Claude (M)	3430	JON INO
94	Chassine Bernadette (F)	3430	JON INO
95	Chassine Pascal (M)	3430	JON INO
96	Thériault Léopold (M)	3450	JON INO
97	Thériault Diane (F)	3450	JON INO
98	Masson Marcel (M)	2155	JON INO
99	Leclerc Rita (F)	2155	JON INO
100	Nolet Réal (M)	2175	JON INO
101	Nolet Colombe (F)	2175	JON INO
102	Nolet Serge (M)	2175	JON INO
103	Bouchard Gaston (M)	2185	JON INO
104	Bertrand Céline (F)	2185	JON INO
105	Nolet Mario (M)	2205	JON INO
106	Lacasse Ginette (F)	2205	JON INO
107	Plouffe Georges (M)	2295	JON INO
108	Ulrich Claire (F)	2295	JON INO
109	Dandeneault Fernand (M)	2315	JON INO
110	Dandeneault Gisèle (F)	2315	JON INO
111	Dandeneault Laurent (M)	2315	JON INO
112	Dandeneault Michelyne (F)	2315	JON INO
113	Dandeneault Richard (M)	2315	JON INO
114	Filion Jacques (M)	2325	JON INO
115	Filion Nicole (F)	2325	JON INO
116	Filion Claude (M)	2325	JON INO
117	Filion Sylvie (F)	2325	JON INO
118	Comeau Anne Marie (F)	2345	JON INO
119	Tessier Ronald (M)	2345	JON INO
120	Tessier Suzanne (F)	2345	JON INO

RURAL/RURALE			electoral district/circonscription	URBAN/URBAINE		
N°	page		TERREBONNE	N°	page	
	N°	of/de		213	N° 1	of/de 3
polling division section de vote			certified certifié Pierre Campeau / signature(s)-enumerator(s) / signature(s)-recenseur(s) Francyalaine Jutras	polling division section de vote		

188607

F 303 **PRELIMINARY LIST OF ELECTORS**

ELECTIONS CANADA

LISTE PRÉLIMINAIRE DES ÉLECTEURS

8 5M 7 79

This list of qualified electors for the polling division number as set out below was prepared for use at the pending federal election from information obtained at the enumeration and has been certified by the signature(s) below as to completeness and correctness so far as is possible.

La présente constitue la liste des électeurs de la section de vote dont le numéro apparaît plus bas préparée en vue de l'élection fédérale en cours d'après les renseignements recueillis lors du recensement. Le(s) recenseur(s) y a(ont) apposé s(leur) signature, affirmant que cette liste est aussi complète et exacte que possible.

N°		
	RUE JOHANNE	
121	Morneau Ovila (M)	2385 JON INO
122	Morneau Pierre (M)	2385 JON INO
123	Caravecchia Toni (M)	2425 JON INO
124	Caravecchia Liliane (F)	2425 JON INO
125	Morneau Adrien (M)	2465 JON INO
126	Morneau Réjeanne (F)	2465 JON INO
127	Morneau Johanne (F)	2465 JON INO
128	Morneau Dany (M)	2465 JON INO
129	Morneau Sylvie (F)	2465 JON INO
130	Caravecchia Alain (M)	2475 JON INO
131	Caravecchia Johanne (F)	2475 JON INO
132	Boivin Jacques (M)	2485 JON INO
133	Boivin Elaine (F)	2485 JON INO
134	Parent Robert (M)	2535 JON INO
135	Taillon Lise (F)	2535 JON INO
136	Michaud Bernard (M)	3295 JON INO
137	Michaud Louise (F)	3295 JON INO
138	Bujold Robert (M)	3305 JON INO
139	Bujold Suzanne (F)	3305 JON INO
140	Bujold Emile (M)	3315 JON INO
141	Bujold Rita (F)	3315 JON INO
142	Bujold Marguerite (F)	3315 JON INO
143	Gervais Michel (M)	3319 JON INO
144	Lambert Gervais Louise (F)	3319 JON INO
145	Soto André (M)	3325 JON INO
146	Noël Carmen (F)	3325 JON INO
147	Alarie Gérard (M)	3335 JON INO
148	Alarie Yvon (M)	3335 JON INO
149	Lefèbvre Jean Claude (M)	3355 JON INO
150	Lefèbvre Claire (F)	3355 JON INO
151	Buisson Denis (M)	3365 JON INO
152	Limoges Joann (F)	3365 JON INO
153	Giannuzzi Cosmo (M)	3425 JON INO
154	Giannuzzi Gisèle (F)	3425 JON INO
155	Vaudry Jean Baptiste (M)	3445 JON INO
156	Vaudry Francine (F)	3445 JON INO
157	Giguère Diane (F)	3455 JON INO
	RUE MAXIME	
158	Philibert Richard (M)	250 JON INO
159	Philibert Colette (F)	250 JON INO
	RANG ST. FRANÇOIS	
160	Lauzon Maurice (M)	936 JON INO
161	Lauzon Rollande (F)	936 JON INO
162	Juteau Daniel (M)	942 JON INO
163	Juteau Johanne (F)	942 JON INO
164	Dandeneault Roger (M)	946 JON INO
165	Dandeneault Jeannine (F)	946 JON INO
166	Edmond Yves (M)	948 JON INO
167	Edmond Pauline (F)	948 JON INO
168	Edmond Thérèse (F)	948 JON INO
169	Mainella Pierre Paul (M)	950 JON INO
170	Mainella Micheline (F)	950 JON INO
171	Filion Hector (M)	954 JON INO
172	Filion Albina (F)	954 JON INO
173	Bonin Guy (M)	935 JON INO
174	Bonin Ghislaine (F)	935 JON INO
175	Bazinet Marie Louise (F)	985 JON INO
176	Pelosse Marguerite (F)	1035 JON INO
177	Pelosse Marie (F)	1035 JON INO
178	Pelosse Claude (M)	1065 JON INO
179	Pelosse Lucille (F)	1065 JON INO
180	Pelosse Jean Claude (M)	1075 JON INO
181	Pelosse Lydianne (F)	1075 JON INO
182	Pelosse Robert (M)	1075 JON INO
183	Pelosse Yves (M)	1075 JON INO
184	Gagné Manon (F)	1075 JON INO
185	Pelosse Michel (M)	1075 JON INO
186	Pelosse Serge (M)	1075 JON INO
187	Abran Jacques (M)	1079 JON INO
188	Abran Noëlla (F)	1079 JON INO
	RUE POULIOT	
189	Alarie Gaston (M)	3240 JON INO
190	Alarie Rachelle (F)	3240 JON INO
191	Ouellette Sylvain (M)	3250 JON INO
192	Landry Ouellette Manon (F)	3250 JON INO
193	Demers Alain (M)	3270 JON INO
194	Demers Micheline (F)	3270 JON INO
195	Martel Michel (M)	3290 JON INO
196	Martel Francine (F)	3290 JON INO
197	Beaulieu Richard (M)	3310 JON INO
198	Beaulieu Pierrette (F)	3310 JON INO
199	Beaulieu Gaétan (M)	3320 JON INO
200	Guilbault Johanne (F)	3320 JON INO
201	Legault René (M)	3330 JON INO
202	Legault Lise (F)	3330 JON INO
203	Daigneault Alain (M)	3340 JON INO
204	Daigneault Linda (F)	3340 JON INO
205	Limoges Pierre (M)	3350 JON INO
206	Limoges Ghislaine (F)	3350 JON INO
207	Bérubé Gilles (M)	3360 JON INO
208	L'abbé Julie (F)	3360 JON INO
209	Lambert Jean Claude (M)	3370 JON INO
210	Lambert Jeanne (F)	3370 JON INO
211	Haché Jean Pierre (M)	3380 JON INO
212	Haché Danielle (F)	3380 JON INO
213	Lavigne Léopold (M)	3390 JON INO
214	Lavigne Nicole (F)	3390 JON INO
215	Gauvin Robert (M)	3400 JON INO
216	Gauvin Lucille (F)	3400 JON INO
217	Gauvin Gilles (M)	3400 JON INO
218	Dubeau Michel (M)	3410 JON INO
219	Gosselin Line (F)	3410 JON INO
220	Forget Yvon (M)	3420 JON INO
221	Forget Mariette (F)	3420 JON INO
222	Forget José (M)	3420 JON INO
223	Forget Martine (F)	3420 JON INO
224	Dandurand Daniel (M)	3430 JON INO
225	Noreykö Lorraine (F)	3430 JON INO
226	Pelletier Antonin (M)	3440 JON INO
227	Pelletier Denise (F)	3440 JON INO
228	Cloutier Maurice (M)	3450 JON INO
229	Cloutier Lise (F)	3450 JON INO
230	Cloutier Ginette (F)	3450 JON INO
231	Cloutier Michel (M)	3450 JON INO
232	Langlois Serge (M)	3460 JON INO
233	Langlois Liliane (F)	3460 JON INO

RURAL/RURALE			electoral district/circonscription	URBAN/URBAINE		
N°	page		TERREBONNE	N°	page	
	N°	of/de		213	N° 2	of/de 3
polling division section de vote			certified certifié Mich. Campeau — signature(s)-enumerator(s) / signature(s)-recenseur(s) Marjolaine Lutras	polling division section de vote		

188608

F 303 **PRELIMINARY LIST OF ELECTORS**

ELECTIONS CANADA

LISTE PRÉLIMINAIRE DES ÉLECTEURS

8 5M 7-79

This list of qualified electors for the polling division number as set out below was prepared for use at the pending federal election from information obtained at the enumeration and has been certified by the signature(s) below as to completeness and correctness so far as is possible.

La présente constitue la liste des électeurs de la section de vote dont le numéro apparaît plus bas préparée en vue de l'élection fédérale en cours d'après les renseignements recueillis lors du recensement. Le(s) recenseur(s) y a(ont) apposé sa(leur) signature, affirmant que cette liste est aussi complète et exacte que possible.

N°			N°
	RUE POULIOT		
234	Pelletier J eannette (F)	3460 JON INO	
235	Ouimet Rolland (M)	3470 JON INO	
236	Ouimet Madeleine (F)	3470 JON INO	
237	Pelletier René (M)	3480 JON INO	
238	Pelletier Jeanne D'arc (F)	3480 JON INO	
239	Pelletier Lorraine (F)	3480 JON INO	
240	Pelletier Pierre (M)	3480 JON INO	
241	Pouliot Jacques (M)	3490 JON INO	
242	Pouliot Andrée (F)	3490 JON INO	
243	Pouliot Caroline (F)	3490 JON INO	
244	Pouliot Michel (M)	3490 JON INO	
245	Brun Pierre (M)	3265 JON INO	
246	Brun Marie Josée (F)	3265 JON INO	
247	Lacoste Jean Marc (M)	3285 JON INO	
248	Lacoste Francine (F)	3285 JON INO	
249	Chalifour Gaétan (M)	3305 JON INO	
250	Lafitte Maryse (F)	3305 JON INO	
251	Mireault Yvon (M)	3315 JON INO	
252	Mireault Lise (F)	3315 JON INO	
253	Sénécal Cécile (F)	3325 JON INO	
254	Pelletier Gloria (M)	3335 JON INO	
255	Pelletier Gertrude (F)	3335 JON INO	
256	Gauthier Gérald (M)	3345 JON INO	
257	Gauthier Lucille (F)	3345 JON INO	
258	Guindon R. (M)	3355 JON INO	
259	Guindon Juliette (F)	3355 JON INO	
260	Massie Guy (M)	3365 JON INO	
261	Gaudreault Gaétanne (F)	3365 JON INO	
262	Filatreault Gilles (M)	3375 JON INO	
263	Filatreault Carolle (F)	3375 JON INO	
264	Poudrier Réal (M)	3385 JON INO	
265	Poudrier Francine (F)	3385 JON INO	
266	Turgeon André (M)	3405 JON INO	
267	Caouette Rita (F)	3405 JON INO	
268	Paradis Yvan (M)	3415 JON INO	
269	Paradis Gervaise (F)	3415 JON INO	
270	Paradis Alain (M)	3415 JON INO	
271	Gagné Denis (M)	3425 JON INO	
272	Gagné Johanne (F)	3425 JON INO	
273	Leblanc Denis (M)	3435 JON INO	
274	Leblanc Louise (F)	3435 JON INO	
275	Lamoureux Marcel (M)	3445 JON INO	
276	Lamoureux Noëlla (F)	3445 JON INO	

RURAL/RURALE			electoral district/circonscription	URBAN/URBAINE	
N°	page		TERREBONNE	N° 213	page
	N°	of/de			N° 3 of/de 3
polling division section de vote			certified certifié Nicole Carpeau — signature(s)-enumerator(s) / signature(s)-recenseur(s) Madeleine Lutras	polling division section de vote	

F 303 **PRELIMINARY LIST OF ELECTORS**

8 5M-7-79

ELECTIONS CANADA

188609

LISTE PRÉLIMINAIRE DES ÉLECTEURS

This list of qualified electors for the polling division number as set out below was prepared for use at the pending federal election from information obtained at the enumeration and has been certified by the signature(s) below as to completeness and correctness so far as is possible.

La présente constitue la liste des électeurs de la section de vote dont le numéro apparaît plus bas préparée en vue de l'élection fédérale en cours d'après les renseignements recueillis lors du recensement. Le(s) recenseur(s) y a(ont) appose sa(leur) signature, affirmant que cette liste est aussi complète et exacte que possible.

N°			
	PLACE ALBATROS		
1	Surprenant Sylvie (F)	315	JONINO
2	Decari Pierre (M)	315	
3	Gendron Bernard (M)	325	
4	Gendron Dolorès (F)	325	
5	Cormier Luc (M)	335	
6	Cormier Paul (M)	335	
7	Cormier Anette (F)	335	
8	Cormier Nancy (F)	335	
9	Dion Louis (M)	345	
10	Ouellet Francine (F)	345	
11	Pinkney Roy (M)	355	
12	Ferraro Donat (M)	365	
13	Ferraro Dominique (F)	365	
14	Ferraro Ghislaine (F)	365	
15	Tremblay Denis (M)	375	
16	Tremblay Liette (F)	375	
17	Etienne Denise (F)	385	
18	Etienne Roger (M)	385	
19	Coté Luc (M)	405	
20	Coté Micheline (F)	405	
21	Coté Herménégilde (M)	405	
22	Belleau,Lafleur Louise(F)	415	
23	Lafleur Claude (M)	415	
24	Bilodeau Josée (F)	415	
25	Mercier Nicole (F)	425	
26	Mercier Ferdinand (M)	425	
27	Valiquette Emile (M)	445	
28	Valiquette Albertine (F)	445	
29	Perreault Nicole (F)	300	
30	Perreault DieuDonné (M)	300	
31	Perreault Viviane (F)	300	
32	Potel Claude (M)	310	
33	Potel Claire (F)	310	
34	Potel Robert (M)	310	
35	Potel René (M)	310	
36	Dubé Denis (M)	360	
37	Dubé Carole (F)	360	
38	Joyal Mario (M)	370	
39	Joyal Rolande (F)	370	
40	Joyal Maurice (M)	370	
41	Leduc Jean (M)	380	
42	Bousquet Lise (F)	400	
43	Bousquet Réjean (M)	400	
44	Rochette Edwidge (M)	420	
45	Gauvreau Marius (M)	420	
	PLACE BECASSINE		
46	St-Jean Maurice (M)	310	JONINO
47	Trudeau Roger (M)	310	
48	St-Jean Doris (F)	310	
49	Jutras Claude (M)	320	
50	Dupuis Claudine (F)	320	
51	Ste-Croix Bernard (M)	330	
52	Ste-Croix Ghislaine (F)	330	
53	Lalonde Carole (F)	340	
54	Lalonde Raynald (M)	340	
55	Désautels Gilles (M)	350	
56	Désautels Denise (F)	350	
57	Lavoie Marie-Claire (F)	360	
58	Lavoie Albert (M)	360	
59	Plante Eva (F)	315	JONINO
60	Plante François (M)	315	
61	Sarazin Michel (M)	325	
62	Monette Carole (F)	325	
63	Beausoleil Claire (F)	335	
	PLACE BIGRAS		
64	Bourgelas Hélène (F)	1845	JONINO
65	Bourgelas Gaétan (M)	1845	
66	Pépin Lucie (F)	1820	
67	Bigras Pépin Olivette(F)	1820	
68	Scholz Marie (F)	1830	
69	Baril Gérard (M)	1830	
	BOUL. BIGRAS		
70	Cormier Louis Georges(M)	3805	JONINO
71	Cormier Françoise (F)	3805	
72	Bélanger Jean-Claude(M)	3555	
73	Laflamme Carole (F)	3915	
74	Laflamme Claude (M)	3915	
75	Séguin Danielle (F)	3935	
76	Séguin Jean-Pierre (M)	3935	
77	Forker Jean-Marc (M)	3955	
78	Forker Richard (M)	3955	
79	Ménard Marie-Rose (F)	3955	
80	Forker François (M)	3955	
81	Chartrand Florian (M)	3955	
82	Chartrand Pierre (M)	3955	
83	Pellerin Rollande (F)	3955	
84	Beauséjour Robert (M)	4015	
85	Beauséjour Lise (F)	4015	
86	Gagné Georges (M)	4035	
87	Leclerc Jeanne (F)	4035	
88	Boyer Thérèse (F)	4055	
89	Boyer Marcel (M)	4055	
90	Boyer Richard (M)	4055	
91	Berthelot Germaine (F)	4055	
92	Berthelot Georges (M)	4055	
93	Boyer René (M)	4057	
94	Gauvin Linda (F)	4057	
95	Cheslock Bill (M)	4095	
96	Locas Roméo (M)	4125	
97	Locas Marguerite (F)	4125	
98	Cormier Jeannette (F)	4185	
99	Cormier Gérard (M)	4185	
100	Coulombe Claire (F)	4215	
101	Coulombe Martin (M)	4215	
102	Bastien Jean-Marie (M)	4225	
103	Rhéaume Robert (M)	4235	
104	Rhéaume Diane (F)	4235	
105	Alexandre Napoléon (M)	4275	
106	Alexandre Isabelle (F)	4275	
107	Perron Suzanne (F)	4305	
108	Perron Jean-Noel (M)	4305	
109	Tremblay Ginette (F)	4325	
110	Tremblay Pierre (M)	4325	
111	Latreille Raymond (M)	4345	
112	Latreille Diane (F)	4345	
113	Vignault Serge (M)	3820	
114	Tremblay Yanina (F)	3820	
115	Bigras Jean-Luc (M)	3840	

RURAL/RURALE				URBAN/URBAINE
N°	page			N° 214 — page N° 1 of/de 4
polling division / section de vote		electoral district/circonscription: TERREBONNE		polling division / section de vote
		certified / certifié — signature(s)-enumerator(s) / signature(s)-recenseur(s): Marguerite Locas	Éleu[illegible]	

188610

F 303 **PRELIMINARY LIST OF ELECTORS**

8 5M 7-79

ELECTIONS CANADA

LISTE PRÉLIMINAIRE DES ÉLECTEURS

This list of qualified electors for the polling division number as set out below was prepared for use at the pending federal election from information obtained at the enumeration and has been certified by the signature(s) below as to completeness and correctness so far as is possible.

La presente constitue la liste des électeurs de la section de vote dont le numéro apparaît plus bas préparée en vue de l'élection fédérale en cours d'après les renseignements recueillis lors du recensement. Le(s) recenseur(s) y a(ont) apposé s(ailleur) signature, affirmant que cette liste est aussi complète et exacte que possible.

N°			
	BOUL. BIGRAS		
116	Boucher Marcelle (F)	3840	JONINO
117	Roussel Denise (F)	3880	
118	Roussel Louis-C (M)	3880	
119	Paquin Sylvain (M)	3890	
120	Paquin Hébert (M)	3890	
121	Paquin Yvette (F)	3890	
122	Lalumière Lucienne (F)	3910	
123	Lalumière Pierre (M)	3910	
124	Lalumière François (M)	3910	
125	Lepage Diane (F)	3940	
126	Lepage Benoit (M)	3940	
127	Lajoie Louise (F)	3960	
128	Cartwright Pierrette (F)	3980	
129	Cartwright André (M)	3980	
130	Dubé Walter (M)	4000	
131	Dubé Robert (M)	4000	
132	David Robert (M)	4010	
133	Tremblay Madeleine (F)	4010	
134	Maheux Jacques (M)	4030	
135	Maheux Carolle (F)	4030	
136	Berthelot Violette (F)	4060	
137	Berthelot Jacques (M)	4060	
138	Barns Gorty (F)	4080	
139	Barns Georges (M)	4080	
140	Moquin Lise (F)	4100	
141	Martin Monique (F)	4160	
142	Prince Michel (M)	4160	
143	Bastien Richard (M)	4180	
144	Bastien Mariette (F)	4180	
145	Boucher Gratien (M)	4220	
146	Boucher Michelle (F)	4220	
147	Boucher Benoit (M)	4220	
148	McGonigal Robert (M)	4230	
149	McGonigal Rolande (F)	4230	
150	Daunais Michel (M)	4270	
151	Daunais Lorraine (F)	4270	
152	Alexandre Louis (M)	4280	
153	Alexandre Dawn (F)	4280	
154	Gosselin Denise (F)	4300	
155	Gosselin Alderic (M)	4300	
156	Drouin Richard (M)	4320	
157	Drouin Nicole (F)	4320	
158	Busque Madeleine (F)	4340	
159	Busque Guy (M)	4340	
160	Leduc Lyne (F)	4360	
161	Leduc Jean-Marc (M)	4360	
162	Filfe Noel (M)	4380	
163	Filfe Francine (F)	4380	
	CARRE GABY		
164	Tremblay Jacques (M)	315	JONINO
165	Tremblay Ginette (F)	315	
166	Brown Christine (F)	300	
167	Daneau Marcel (M)	300	
168	Lalonger Paul-Emile (M)	310	
169	Kirouac Lisette (F)	310	
170	Pelletier Jacques (M)	310	
171	Lalonger Suzanne (F)	310	

N°			
	PLACE CONDOR		
172	Ouimet Line (F)	325	JONINO
173	Ouimet Bernard (M)	325	
174	Ouimet Pierrette (F)	325	
175	Rhéaume Roger (M)	335	
176	Rhéaume Marie-Marthe (F)	335	
177	Clairoux Mario (M)	280	
178	Doucet Martine (F)	280	
179	Dufault Pierre (M)	290	
180	Barrette Danielle (F)	290	
181	Bouvet Jean-Marie (F)	300	
182	Bouvet Eric (M)	300	
183	Charbonneau Denise (F)	310	
184	Charbonneau Roger (M)	310	
185	Proulx Huguette (F)	320	
186	Chaput Gilles (M)	330	
187	Drouin Francine (F)	330	
	PLACE DES AIGLES		
188	Belair Alain (M)	1851	JONINO
189	Jolicoeur Sylvie (F)	1851	
	PLACE DES DUCS		
190	Smith Leslie (M)	4275	JONINO
191	Smith Aline (F)	4275	
192	Bourdeau Rollande (F)	4295	
193	Bourdeau Joelle (F)	4295	
194	Bourdeau Michel (M)	4295	
195	Lemay Louis (M)	4315	
196	Lemay Michel (M)	4315	
197	Brière Robert (M)	4335	
198	Brière Francine (F)	4335	
199	Lechasseur Eddie (M)	4355	
200	Houde Denise (F)	4355	
201	Michaud Jean-Claude (M)	4385	
202	Michaud Oviette (F)	4385	
203	Tarte Serge (M)	4395	
204	Blouin Louise (F)	4395	
205	Mailer Mariette (F)	4270	
206	Mailer Pierre (M)	4270	
207	Leduc Ginette (F)	4290	
208	Leduc Robert (M)	4290	
209	Rhéaume Normand (M)	4320	
210	Rhéaume Louise (F)	4320	
211	Pelosse Gérard (M)	4340	
212	Pelosse Lise (F)	4340	
213	St-Amant Michel (M)	4360	
214	St-Amant André (M)	4360	
215	St-Amant Gilles (M)	4360	
216	St-Amant Ghislaine (F)	4360	
217	St-Amant Pierre (M)	4360	
218	Lavigne Serge (M)	4390	
219	Lavigne Lise (F)	4390	
	ETOURNEAU		
220	Larose Ginette (F)	335	JONINO
221	Larose Michel (M)	335	
222	Moore Réal (M)	345	

RURAL/RURALE			electoral district/circonscription	URBAN/URBAINE		
N°	page		TERREBONNE	N°	page	
	N°	of/de		214	N° 2	of/de 4
polling division section de vote			certified certifié signature(s)-enumerator(s) /signature(s)-recenseur(s) Marguerite Lacas / Claire Potes	polling division section de vote		

188611

F 303 **PRELIMINARY LIST OF ELECTORS**

8 5M-7-79

ELECTIONS CANADA

LISTE PRÉLIMINAIRE DES ÉLECTEURS

This list of qualified electors for the polling division number as set out below was prepared for use at the pending federal election from information obtained at the enumeration and has been certified by the signature(s) below as to completeness and correctness so far as is possible.

La présente constitue la liste des électeurs de la section de vote dont le numéro apparaît plus bas préparée en vue de l'élection fédérale en cours d'après les renseignements recueillis lors du recensement. Le(s) recenseur(s) y a(ont) apposé sa(leur) signature, affirmant que cette liste est aussi complète et exacte que possible.

N°			
	ETOURNEAU		
223	Dicaire Louise (F)	345	JONINO
224	Brouillette Jacqueline(F)	365	
225	Brouillette Albert (M)	365	
226	Lalande Jacques (M)	350	
227	Lalande Céline (F)	350	
228	Beauséjour Richard (M)	380	
229	Beauséjour Ghislaine (F)	380	
	PLACE ETOURNEAU		
230	Dubé Daniel (M)	4005	JONINO
231	Dubé Carole (F)	4005	
232	Lambert Jacques (M)	4015	
233	Lambert Lucille (F)	4015	
234	McGuigan Victor (M)	4045	
235	McGuigan John (M)	4045	
236	McGuigan Mary (F)	4045	
237	Vaillant Thérèse (F)	4085	
238	Vaillant Richard (M)	4085	
239	Dubreuil Manon (F)	4115	
240	Vernham John (M)	4115	
241	Baril Jocelyne (F)	4115	
242	Campbell Henri (M)	4195	
243	Campbell Yvette (F)	4195	
244	Lockhead Denise (F)	4205	
245	Lockhead Jean (M)	4205	
246	Venne Ange-Albert (M)	4010	
247	Venne Cécile (F)	4010	
248	Lecours Gaétane (F)	4020	
249	Lecours Alain (M)	4020	
250	Forget Monique (F)	4040	
251	Forget Denis (M)	4040	
252	Boudreau Laurette (F)	4050	
253	Boudreau Jean-Eude (M)	4050	
254	Sauvage Jacques (M)	4090	
255	Sauvage Denise (F)	4090	
256	Drapeau Réal (M)	4140	
257	Drapeau Nicole (F)	4140	
258	Larose André (M)	4184	
259	Barry Odette (F)	4184	
260	Barry Tom, (M)	4184	
261	Cherrier Serge (M)	4190	
262	Despres Nicole (F)	4190	
263	Lord Lise (F)	4192	
264	Lord Donald (M)	4192	
	FAISAN		
265	Blais Johanne (F)	4305	JONINO
266	Blais Gérard (M)	4305	
267	Lafrance Albert (M)	4335	
268	Lafrance Thérèse (F)	4335	
269	Guillemette Madeleine(F)	4355	
270	Guillemette Marc (M)	4355	
271	Villeneuve Jean-Claude(M)	4375	
272	Villeneuve Janette (F)	4375	
273	Paquette Stella (F)	4405	
274	Paquette Jacques (M)	4405	
275	Danjou Ronald (M)	4310	
276	St-Amand Danjou Diane(F)	4310	
277	Allard Lucien (M)	4330	
278	Gravel Sylvain (M)	4360	JONINO
279	Léger Ginette (F)	4360	
280	St-Amand Chantal (F)	4370	
281	St-Amand Yvon (M)	4370	
282	Lamothe Ghyslaine (F)	4400	
283	Jérome Gilles (M)	4400	
	GOELAND		
284	Dagenais Michel (M)	4315	JONINO
285	Borry Lynda (F)	4315	
286	Daviault Colette (F)	4343	
287	Daviault Roger (M)	4345	
288	Cormier Evelyne (F)	4365	
289	St-Marseille Claude(M)	4365	
290	Choquette Dorice (F)	4385	
291	Choquette Aurèle (M)	4385	
292	Caron Rémi (M)	4350	
293	Caron Sonia (F)	4350	
294	Lemay Lilianne (F)	4370	
295	Lemay Charles (M)	4370	
296	Rousseau Louiselle (F)	4400	
297	Rousseau Clermont (M)	4400	
298	Décarie Carole (F)	4420	
299	Blais Réjean (M)	4420	
300	Richard Roger (M)	4420	
301	Richard Francine (F)	4420	
302	Bruneau Richard (M)	4460	
303	Bruneau Monelle (F)	4460	
	HIRONDELLE		
304	Falardeau Fernand (M)	305	JONINO
305	Falardeau Yverte (F)	305	
306	Falardeau Jean-Marc(M)	305	
307	Pilote Johanne (F)	315	
308	Tremblay Raymond (M)	330	
	MARC		
309	Joanise André (M)	3845	JONINO
310	Joanise Suzanne (F)	3845	
311	Lavoie René (M)	3855	
312	Lavoie Nicole (F)	3855	
313	Nantel Jean-Denis (M)	3865	
314	Ouellette Robert (M)	3915	
315	Ouellette Laurence (F)	3915	
316	Morin Ginette (F)	3985	
317	Morin Doris (M)	3985	
318	Larouche Mario (M)	3995	
319	Larouche Jocelyne (F)	3995	
320	Continelli André (M)	4005	
321	Continelli Claudette(F)	4005	
322	Tanguay Chantal (F)	4025	
323	Pinsonneault Benoir (M)	4025	
324	Radicioni Nicole (F)	4035	
325	Radicioni Rogers (M)	4035	
326	Touchette Mario (M)	4045	
327	Lachance Ginette (F)	4045	
328	Gratton Normand (M)	4315	
329	Gratton Mariette (F)	4315	
330	Gaulin Daniel (M)	4395	
331	Lévesque Anyse (F)	4395	

RURAL/RURALE			electoral district/circonscription	URBAN/URBAINE		
N°	page N°	of/de	TERREBONNE	N°	page N°	of/de
			certified 'certifié' signature(s)-enumerator(s) / signature(s)-recenseur(s)	214	3	4
polling division section de vote			Marguerite Locas / Claire Potts	polling division section de vote		

188612

F 303 **PRELIMINARY LIST OF ELECTORS**

8 5M 7-79

ELECTIONS CANADA

LISTE PRÉLIMINAIRE DES ÉLECTEURS

This list of qualified electors for the polling division number as set out below was prepared for use at the pending federal election from information obtained at the enumeration and has been certified by the signature(s) below as to completeness and correctness so far as is possible.

La présente constitue la liste des électeurs de la section de vote dont le numéro apparaît plus bas préparée en vue de l'élection fédérale en cours d'après les renseignements recueillis lors du recensement. Le(s) recenseur(s) y a(ont) apposé sa(leur) signature, affirmant que cette liste est aussi complète et exacte que possible.

N°			
	MARC		
332	Fortin Francine (F)	4421	JONINO
333	Belhumeur Michel (M)	4421	
334	Lalongé Ronald (M)	3830	
335	Rioux Lina (F)	3830	
336	Paquette Gérald (M)	3840	
337	Paquette Jeanne-D'Arc (F)	3840	
338	Léveillé Francine (F)	3860	
339	Léveillé Robert (M)	3860	
340	Raby Gervaise (F)	3870	
341	Raby Marcel (M)	3870	
342	Lafortune Joane (F)	3880	
343	Lafortune François (M)	3880	
344	Binette Gilles (M)	3890	
345	Desrochers Monique (F)	3900	
346	Desrochers Michel (M)	3900	
347	R-Bérubé Julie (F)	3910	
348	Bérubé Mario (M)	3910	
349	Bezeau Robert (M)	3920	
350	Bezeau Lucie (F)	3920	
351	Fortin Marthe (F)	3940	
352	Leblond Camille (M)	3940	
353	Mathieu Georgette (F)	4010	
354	Mathieu Michel (M)	4010	
355	Lamoureux Madeleine (F)	4020	
356	Lamoureux Arthur (M)	4020	
357	Castonguay Isabelle (F)	4024	
358	Castonguay Gervais (M)	4024	
359	Dufour Michel (M)	4030	
360	Lemieux Dufour Louise (F)	4030	
	MATHIEU		
361	Giroux Robert (M)	3805	JONINO
362	Giroux Huguette (F)	3805	
363	Bezeau Lalonde Lyne (F)	3815	
364	Bezeau Gislain (M)	3815	
365	Poitras Pierre (M)	3845	
366	Poitras Fleurette (F)	3845	
367	Masse Irène (F)	3845	
368	Poitras Jean-Marc (M)	3845	
369	Poitras Alain (M)	3845	
370	Desalier Manon (F)	3845	
371	Poitras Daniel (M)	3845	
372	Dion Jocelyne (F)	3845	
373	Dion Yvan (M)	3845	
374	Poitras Marcel (M)	3855	
375	Poitras Rachel (F)	3855	
376	Lalonde André (M)	3895	
377	Lalonde Monique (F)	3895	
378	Thériault Pascale (F)	3905	
379	Lauzon André (M)	3905	
380	Rudolphe Yolande (F)	3915	
381	De S'Ousa Alberto (M)	3915	
382	Bergeron Aline (F)	3820	
383	Bezeau Gilles (M)	3820	
384	Gauthier Louise (F)	3840	
385	Gauthier Raymond (M)	3840	
386	Godin Roméo (M)	3850	
387	Godin Jocelyne (F)	3850	
388	Alarie Pierrette (F)	3870	
389	Ouellette Pierre (M)	3870	
390	Lauzon Gisèle (F)	3880	JONINO
391	Lauzon Réjean (M)	3880	
	NADINE		
392	Pelletier Daniel (M)	4275	JONINO
393	Roch Johanne (F)	4275	
394	Lauzon Jeanine (F)	4325	
395	Lauzon Gilbert (M)	4325	
396	Laperrière Lauzon Hélène (F)	4315	
397	Lauzon Daniel (M)	4315	
398	Castonguay Anita (F)	4010	
399	Castonguay Paul (M)	4010	
400	Dussault Normand (M)	4400	
401	Dussault Ginette (F)	4400	
402	Lemay Jacqueline (F)	4315	

RURAL/RURALE			electoral district/circonscription	URBAN/URBAINE		
N°	page N°	of/de	TERREBONNE	N°	page N°	of/de
			certified certifié signature(s)-enumerator(s) / signature(s)-recenseur(s)	214	4	4
polling division section de vote			Marguerite Lacas / Claire Pates	polling division section de vote		

188613

F 303 PRELIMINARY LIST OF ELECTORS

8 5M 7 79

ELECTIONS CANADA

LISTE PRÉLIMINAIRE DES ÉLECTEURS

This list of qualified electors for the polling division number as set out below was prepared for use at the pending federal election from information obtained at the enumeration and has been certified by the signature(s) below as to completeness and correctness so far as is possible.

La présente constitue la liste des électeurs de la section de vote dont le numéro apparaît plus bas préparée en vue de l'élection fédérale en cours d'après les renseignements recueillis lors du recensement. Le(s) recenseur(s) y a(ont) apposé sa(leur) signature, affirmant que cette liste est aussi complète et exacte que possible.

N°			
	CHRISTIAN		JON INO
1	Martel, Pierre	540	JON INO
2	Martel, Jacynthe	540	
	DiPatria		JON INO
3	Mignacco, Léopold(M)	3755	JON INO
4	Mignacco, Laurette(F)	3755	
5	DiPatria, Gaetan(M)	3765	
6	DiPatria, Sara(F)	3765	
7	DiPatria, Nancy(F)	3765	
8	DiPatria, Antonio(M)	3765	
9	Cherrier, Serge(M)	3785	
10	Demers, Camille(F)	3785	
11	Lepage, Roselyne(F)	3805	
12	De-Luca, Stephane(M)	3805	
13	Lheureux, Claudette(F)	3835	
14	Lheureux, Réal(M)	3835	
15	Deschambault, Albert(M)	3845	
16	Deschambault, Rose(F)	3845	
17	Lepage, Marielle(F)	3875	
18	Lepage, René(M)	3875	
19	Lapensé, Lisette(F)	3935	
20	Bellezi, Joseph(M)	3975	
21	Bellezi, Diane(F)	3975	
22	DiPatria, Jacques(M)	3760	
23	DiPatria, Marielle(F)	3760	
24	Raymond, Imelda(F)	3760	
25	Vigneault, Rollande(F)	3770	
26	Vigneault, Martin(M)	3770	
27	Vigneault, Jean(M)	3770	
28	Chaput, Réal(M)	3780	
29	Chaput, Lise(F)	3780	
30	Guérard, Dian(F)	3800	
31	Guérard, André(M)	3800	
32	Lepage, Daniel(M)	3820	
33	St-Jacque, Francine(F)	3820	
34	Mayer, Agathe(F)	3840	
35	Mayer, Maurice(M)	3840	
36	Chaput, JOhanne(F)	3860	
37	Chaput, Michel(M)	3860	
38	Laflamme, Victor(M)	3920	
39	Laflamme, France(F)	3920	
40	Prévost. Réjeanne(F)	3940	
41	Prévost, Normand(M)	3940	
42	Piché, René(M)	3950	
43	Piché, Yvette(F)	3950	
44	Piché, Pierre(M)	3950	
45	Bérubé, Médéric(M)	3950	A
46	Gagnon, Ginette(F)	3950	A
47	Gagnon, Pierrette(F)	3950	A
48	Degrandpré, Manon(F)	3960	
49	Degrandpré, Jean-Guy(M)	3960	
50	Lefèbvre, Ginette(F)	3970	
51	Lefèbvre,Cécile(F)	3970	
	Ethier		JON INO
52	Caya, Kenny(M)	105	JON INO
53	Caya, Wayné(M)	105	
54	Caya, Laureine(F)	105	
55	Caya, Réal(M)	105	

N°			
	Ethier		JON INO
56	Nizan, André(M)	3635	JON INO
57	Nizan, Francoise(F)	3635	
58	Nizan, Marie-Josée(F)	3635	
59	Dubé, Sylvie(F)	100	
60	Ouimet, Josée(F)	100	
61	St-Louis, Claudette(F)	100	
62	Brouillard, Danielle(F)	120	
63	Brouillard, Roger(M)	120	
64	Calvé, Gisèle(F)	130	
65	Calvé, Alain(M)	130	
66	Cyr, Fernand(M)	3690	
67	Cyr, Jeannine(F)	3690	
68	Coté, René(M)	3692	
69	Sanchez, Bruno	3696	
70	Sanchez, Joheanne(F)	3696	
	Guy		JON INO
71	Ladouceur, France(F)	3735	JON INO
72	Ladouceur, Ronald(M)	3735	
73	Breton, Viateur(M)	3745	
74	Breton, Pauline(F)	3745	
75	Grondin, Lise(F)	3805	
76	Gignac, Odile(F)	3815	
77	Gignac, Thérèse(F)	3815	
78	Gignac, Jean-Paul(M)	3815	
79	Turgeon, Michel(M)	3945	
80	Turgeon, Micheline(F)	3945	
81	Turcotte, Dorothée(F)	3987	
82	Laforest, Maude(F)	3987	
83	Laforest, Line(F)	3987	
84	Laforest, Marco(M)	3987	
85	Boucher, Gérard(M)	3995	
86	Boucher, Johanne(F)	3995	
87	Ménard, Geatanne(F)	3760	
88	Ménard, Edouard(M)	3760	
89	Morin, Charle(M)	3770	
90	Morin, Réjeanne(F)	3770	
91	Laforge, Alain(M)	3800	
92	Laforge, Francine(F)	3800	
93	Grondin, Louis(M)	3804	
94	Chamaillard, Suzanne(F)	3836	
95	Chamaillard, Richard(M)	3836	
96	Lavirgne, Lucette(F)	3840	
97	Renaud, Estelle(F)	3950	
98	Renaud, Robert(M)	3950	
99	Renaud, Louis-Joseph(M)	3950	
100	Hétu, Michel(M)	3952	
101	Dubuc, Anne-Marie(F)	3952	
	Leclaire		JON INO
102	Leclaire, Daniel(M)	4225	JON INO
103	Leclaire, Christiane(M)	4225	
	Maple		JON INO
104	Bernier, Gérard(M)	180	JON INO
105	Bernier, Francine(F)	180	
106	Labelle, Paul-Emile(M)	190	
107	Labelle, Marthe(F)	190	

RURAL/RURALE

N° | page N° | of/de

polling division / section de vote

electoral district / circonscription: TERREBONNE

certified / certifié — signature(s) enumerator(s) / signature(s) recenseur(s)

Antoinette Despins — Roland Gagnon

URBAN/URBAINE

N° 215 | page N° 1 | of/de 3

polling division / section de vote

188614

F 303 **PRELIMINARY LIST OF ELECTORS**

8 5M-7-79

ELECTIONS CANADA

LISTE PRÉLIMINAIRE DES ÉLECTEURS

This list of qualified electors for the polling division number as set out below was prepared for use at the pending federal election from information obtained at the enumeration and has been certified by the signature(s) below as to completeness and correctness so far as is possible.

La présente constitue la liste des électeurs de la section de vote dont le numéro apparaît plus bas préparée en vue de l'élection fédérale en cours d'après les renseignements recueillis lors du recensement. Le(s) recenseur(s) y a(ont) apposé sa(leur) signature, affirmant que cette liste est aussi complète et exacte que possible.

N°			
	MARIE_JOSEE		JON INO
108	Brunet, Lise(F)	165	JON INO
109	Daout, Denis(M)	165	
110	Daout, Micheline(F)	165 A	
111	Daout, Rollande(F)	165 A	
112	Lehouillier, Suzanne(F)	175	
113	Lehouillier, Gilles(M)	175	
114	Jolicoeur, Jean(M)	195	
115	Jolicoeur, Huquette(F)	195	
116	Jolicoeur, Normand(M)	195	
117	Jolicoeur, Martin(M)	195	
118	Jolicoeur, Denis(M)	195	
119	Charlebois, Jean-Paul(M)	205	
120	Maillé, Roland(M)	225	
121	Maillé, Suzanne(F)	225	
122	Poissant, Luc(M)	235	
123	Poissant, Louise(F)	235	
124	Vallée, Marie-Anne(F)	235	
125	Nadeau, Francois(M)	245	
126	Nadeau, Jean(M)	245	
127	Nadeau, Marcelle(F)	245	
128	Brousseau, Guy(M)	285	
129	Brousseau, Lise(F)	285	
130	Venne, Nicole(F)	305	
131	Venne, Denis(M)	305	
132	Venne, Richard(M)	305	
133	Surprenant, Reine(F)	325	
134	Surprenant, Léo(M)	325	
135	Pouliot, Daniel(M)	80	
136	Pouliot, Sylvain(M)	80	
137	Pouliot, Jeannette(F)	80	
138	Prévost, Elisaberth(F)	80	
139	Pouliot, Claude(M)	80	
140	Masson, Jacques(M)	100	
141	Masson, René(M)	102	
142	Masson, Claire(F)	102	
143	Paiement, Lynda(F)	110	
144	Bouchard, Serge(M)	110	
145	Prévost, Serge(M)	110	
146	Masson, André(M)	120	
147	Masson, Lise(F)	120	
148	Borris, Yvon(M)	180	
149	Borris, Nicole(F)	180	
150	Simard, George(M)	190	
151	Simard, Patrick(M)	190	
152	Simard, Nicole(F)	190	
153	Durand, Carmen(F)	270	
154	Durand, Francois(M)	270	
155	Durand, Sylvain(M)	270	
156	Alexander, Irène(F)	280	
157	Alexander, Howard(M)	280	
158	Laneville, Manon(F)	290	
159	Laneville, Yves(M)	290	
	RAYMOND		JON INO
160	Grenier, Vivianne(F)	3725	JON INO
161	Grenier, Viateur(M)	3725	
162	Lauzon, Serge(M)	3755	
163	Lauzon, Rachelle(F)	3755	
164	Lauzon, Brégitte(F)	3755	
165	Lauzon, Suzanne(F)	3755	

N°			
	Raymond		JON INO
166	Rivest, Réal(M)	3755	JON INO
167	Rivest, Gérard(M)	3755	
168	Gérard, Roméo(M)	3775	
169	Gérard, Suzanne(F)	3775	
170	Sergerie, Simone(F)	3795	
171	Sergerie, Jean-Marc(M)	3795	
172	Sergerie, Jacques(M)	3795	
173	Sergerie, Josée(F)	3795	
174	Perron, Alfred(M)	3805	
175	Chartrand, Jean(M)	3815	
176	Chartrand, Madeleine(F)	3815	
177	Letaurneau, Madeleine(F)	3825	
178	Letaurneau, Alain(M)	3825	
179	Boulliane, Laurence(F)	3845	
180	Boulliane, Richard(M)	3845	
181	Filion, Louise(F)	3865	
182	Filion, Renald(M)	3865	
183	Ladouceur, France(F)	3875	
184	Ladouceur, André(M)	3875	
185	Ladouceur, Pierrette(F)	3875	
186	Lambert, Louise(F)	3885	
187	Lambert, Simond(M)	3885	
188	Desjardins, Jocelyne(F)	3895	
189	Desjardins, Germain(M)	3895	
190	Girard, Germain(M)	3905	
191	Girard, Ginette(F)	3905	
192	Juteau, Elène(F)	3915	
193	Juteau, Michel(M)	3915	
194	Rousseau, Jean-Guy(M)	3925	
195	Rousseau, Francine(F)	3925	
196	Lamothe, Jean(M)	3760	
197	Lamothe, Lise(F)	3760	
198	Massy, Germain(M)	3770	
199	Massy, Gabrielle(F)	3770	
200	Chaput, Noëlla(F)	3780	
201	Chaput, Gilles(M)	3780	
202	Ouellette, Danielle(F)	3800	
203	Ouellette, Jacques(M)	3800	
204	Lesage, Christian(M)	3820	
205	Dulude, Alain(M)	3850	
206	Rancoult, Carmelle(F)	3850	
207	Houle, Christian(M)	3860	
208	Houle, Lise(F)	3860	
209	St-Louis, Carmelle(F)	3870	
210	St-Louis, Raymond(M)	3870	
211	Savaria, Jean-Pierre(M)	3880	
212	Bourdon, Lise(F)	3890	
213	Bourdon, Gilles(M)	3890	
214	Proulx, Madeleine(F)	3900	
215	Proulx, Alain(M)	3900	
216	Deslandes, Eudore(M)	3910	
217	Deslandes, Myrielle(F)	3910	
218	Deslandes, Francoise(F)	3910	
219	Auger, Rollande(F)	3920	
220	Auger, Gilles(M)	3920	
221	Massicotte, Jean(M)	3930	
222	Massicotte, Ghislaine(F)	3930	
223	Desjardins. Yves(M)	3940	
224	Desjardins, Ginette(F)	3940	

RURAL/RURALE

N° | page N° | of/de

polling division / section de vote

electoral district/circonscription: TERREBONNE

certified / certifié — signature(s)-enumerator(s) / signature(s)-recenseur(s)

Antoinette Despins — Roland Gagnon

URBAN/URBAINE

N° 2#5 | page N° 2 | of/de 3

polling division / section de vote

188615

F 303 PRELIMINARY LIST OF ELECTORS

9 5M-7-79

ELECTIONS CANADA

LISTE PRÉLIMINAIRE DES ÉLECTEURS

This list of qualified electors for the polling division number as set out below was prepared for use at the pending federal election from information obtained at the enumeration and has been certified by the signature(s) below as to completeness and correctness so far as is possible.

La présente constitue la liste des électeurs de la section de vote dont le numéro apparaît plus bas préparée en vue de l'élection fédérale en cours d'après les renseignements recueillis lors du recensement. Le(s) recenseur(s) y a(ont) apposé s(ailleur) signature, affirmant que cette liste est aussi complète et exacte que possible.

N°			
	Télesphore		JON INO
225	Bérubé, Alain(M)	3765	JON INO
226	Garant, Gascon(M)	3765	
227	Bérubé, Diane(F)	3765	
228	Dagenais, Madeleine(F)	3795	
229	Cyr, Johanne(F)	3825	
230	Cyr, Jacques(M)	3825	
231	Labrie, Gislaine(F)	3845	
232	Labrie, Robert(M)	3845	
233	Degrandpré, Diane(F)	3855	
234	Degrandpré, Gilles(M)	3855	
235	Dubé, Reine-Marie(F)	3865	
236	Roy, Wilbrod(M)	3865	
237	Bélisle, Clément(M)	3885	
238	Lesieur, Pierrette(F)	3885	
239	Matte, Lise(F)	3893	
240	Matte, Raymond(M)	3893	
241	Thibault, Jacques(M)	3895	
242	Azar, Raymond(M)	3895	
243	Azar, Sylvie(F)	3895	
244	Azar, Noëlla(F)	3895	
245	Guindon, Serge(M)	3750	
246	Guindon, Diane(F)	3750	
247	Nantel, Marie-Rose(F)	3760	
248	Nantel, Gérard(M)	3760	
249	Vaudry, Gabrielle(F)	3770	
250	Vaudry, Jacques(M)	3770	
251	Houle, Michel(M)	3780	
252	Harvey, Diane(F)	3780	
253	Harvey, André(M)	3780	
254	Harvey, Gérard(M)	3780	
255	Harvey, Lucie(F)	3780	
256	Drouin, Robert(M)	3790	
257	Drouin, Dolorèse(F)	3790	
258	Drouin, Paul(M)	3790	
259	Chies, Luigi(M)	3790	
260	Dumond, Diane(F)	3800	
261	Dumond, Bruno(M)	3800	
262	Lévesque, Richard(M)	3830	
263	Lévesque, Yves(M)	3830	
264	Lévesque, Bernard(M)	3830	
265	Lirette, André(M)	3830	
266	Lévesque, Denise(F)	3830	
267	Lirette, Jeanne(F)	3830	
268	Lirette, Lorenzo(M)	3830	
269	Poirier, Claire(F)	3850	
270	Poirier, Jean-Paul(M)	3850	
271	Poirier, Pierre(M)	3850	
272	Poirier, Michel(M)	3850	
273	Poirier, Guy(M)	3850	
274	Labelle-Brodeur, Lyne(F)	3890	
275	Labelle, Gilles(M)	3890	
276	Labelle, Gaetane(F)	3910	
277	Labrie, Roland(M)	3910	

RURAL/RURALE			electoral district/circonscription	URBAN/URBAINE		
N°	page		TERREBONNE	N°	page	
	N°	of/de		215	N° 3	of/de 3
polling division section de vote			certified certifié signature(s)-enumerator(s) / signature(s)-recenseur(s) Antoinette Despins Roland Gagnon	polling division section de vote		

188616

F 303 **PRELIMINARY LIST OF ELECTORS**

ELECTIONS CANADA

LISTE PRÉLIMINAIRE DES ÉLECTEURS

8 5M-7-79

This list of qualified electors for the polling division number as set out below was prepared for use at the pending federal election from information obtained at the enumeration and has been certified by the signature(s) below as to completeness and correctness so far as is possible.

La présente constitue la liste des électeurs de la section de vote dont le numéro apparaît plus bas préparée en vue de l'élection fédérale en cours d'après les renseignements recueillis lors du recensement. Le(s) recenseur(s) y a(ont) apposé sa(leur) signature, affirmant que cette liste est aussi complète et exacte que possible.

CHEMIN ST-ROCH JON-INO

N°		
1	LAUZON, EMILE (M)	325
2	LAUZON, ROSE MARIE (F)	325
3	LAUZON, NORMAND (M)	345
4	LAUZON, ROSAIRE (M)	345
5	LAUZON, YVETTE (F)	345
6	LAPLANTE, ANDRE (M)	355
7	LAPLANTE, SYLVIE (F)	355
8	LABRIE, ANDRE (M)	405
9	LABRIE, CARMEL (F)	405
10	LABRIE, CLAUDE (M)	405
11	PAIEMENT, MARIE ROSE (F)	475
12	COLPRON, ROGER (M)	475
13	POIRIER, ALINE (F)	485
14	POIRIER, PAUL-EMILE (M)	485
15	POIRIER, MARIE-FRANCE (F)	485
16	POIRIER, GUYLAINE (F)	485
17	LAUZON, JOSEPH (M)	535
18	LAUZON, DONAT (M)	543
19	LAUZON, THERESE (F)	543
20	LAUZON, YVES (M)	543
21	PAQUETTE, NOELLA (F)	555
22	PAQUETTE, RAYMOND (M)	555
23	LAUZON, MICHEL (M)	565
24	LAUZON, CAROLE (F)	565
25	BELAIRE, DENIS (M)	585
26	CORBEIL, GEORGETTE (F)	645
27	CORBEIL, ANDRE (M)	645
28	DESPATIE, EVELYNE (F)	655
29	BELLEROSE, GUY (M)	675
30	BELLEROSE, GINETTE (F)	675
31	BELLEROSE, MANON (F)	675
32	BELLEROSE, JOSEE (F)	675
33	HOGUE, ROLLANDE (F)	725
34	HOGUE, FERNAND (M)	725
35	HOGUE, DENIS (M)	725
36	HOGUE, CHANTAL (F)	725
37	LAUZON, THERESE (F)	745
38	POIRIER, RODOLPHE (M)	755
39	POIRIER, JACQUELINE (F)	755
40	PROULX, ROLLAND (M)	775
41	PROULX, LUCILLE (F)	775
42	PROULX, ARMAND (M)	775
43	LAUZON, THERESE (F)	825
44	LAUZON, RAOUL (M)	825
45	LAUZON, GASTON (M)	845
46	MEILLEUR, AGATHE (F)	845
47	PREVOST, GILLES (M)	875
48	PREVOST, PIERRETTE (F)	875
49	POUDRETTE, DONALD (M)	885
50	POUDRETTE, DANIELLE (F)	885
51	PROVOST, STEPHANE (M)	885
52	PROVOST, MUGUETTE (F)	885
53	PREVOST, MARIE-CLAIRE (F)	915
54	PREVOST, PIERRE (M)	915
55	MAURICE, REAL (M)	945
56	FOURNIER, LOUISE (F)	945
57	THIBEAULT, JEAN (M)	975
58	THIBEAULT, GAETANE (F)	975
59	FORTIER, EMILE (M)	995
60	FORTIER, LAUREANNE (F)	995
61	LECLAIR, YVON (M)	997
62	LECLAIR, MARIE-FRANCE (F)	997
63	DI PATRIA, MARIO (M)	1005
64	DI PATRIA, PIERRETTE (F)	1005
65	DI PATRIA, ANTONIO (M)	1015
66	DI PATRIA, MARIE (F)	1015
67	MENARD, ROBERT (M)	1045
68	MENARD, DORIS (F)	1045
69	MENARD, YVETTE (F)	1045
70	MAURICE, ROLAND (M)	1075
71	MAURICE, ALPHA (F)	1075
72	MARCIL, ELDA (F)	1081
73	MARCIL, PAUL (M)	1081
74	BELANGER, MARIE-ANNE (F)	1087
75	MENARD, LEO (M)	1087
76	MENARD, AURORE (F)	1087
77	KALINOWSKI, RICHARD (M)	1105
78	KALINOWSKI, CHISTIANNE (F)	1105
79	GRILLY, FRANK (M)	1123
80	BARIL, THERESE (F)	1125
81	BARIL, RICHARD (M)	1125
82	BARIL, CLAUDE (M)	1125
83	VALLIERES, DIANE (F)	1127
84	VALLIERES, PIERRE (M)	1127
85	OUELLET, MELANIE (F)	1135
86	OUELLET, MAURICE (M)	1135
87	OUIMET, DENISE (F)	1145
88	OUIMET, HENRI (M)	1145
89	PAQUETTE, SYLVAIN (M)	1155
90	PAQUETTE, MARIE-BLANCHE (F)	1155
91	PAQUETTE, MURIEL (F)	1165
92	PAQUETTE, RICHARD (M)	1165
93	COURVILLE, CLAUDINE (F)	1169
94	COURVILLE, DANIEL (M)	1169
95	DAGENAIS, CLAIRETTE (F)	1205
96	DAGENAIS, LUCIE (F)	1205
97	DAGENAIS, ARMAND (M)	1205
98	BASTIEN, STEPHANE (M)	1225
99	BASTIEN, ROLLANDE (F)	1225
100	BASTIEN, ADRIEN (M)	1225
101	OUELLET, CHANTAL (F)	1227
102	OUELLET, ROBERT (M)	1227
103	PERRON, YVES (M)	1227
104	MIRON, JEAN-DANIEL (M)	1275
105	MIRON, DIANE (F)	1275
106	COTE, NANCY (F)	1405
107	BERGERON, MURIELLE (F)	1405
108	DEMEURIE, CHRISTIAN (M)	1405
109	COULOMBE, NATHALIE (F)	340
110	COULOMBE, PIERRE (M)	340
111	COULOMBE, LISE (F)	340
112	COULOMBE, GUY (M)	340
113	LAUZON, JEAN-PAUL (M)	350
114	LAUZON, CLAUDETTE (F)	350
115	ARBIC, DANIELLE (F)	370
116	ARBIC, RICHARD (M)	370
117	ST-LOUIS, SYLVAIN (M)	370
118	SAVARD, SUZANNE (F)	380
119	CHARRON, SYLVAIN (M)	390
120	BEAUCHAMPS-CHARRON, GINETTE(F)	390
121	GUERARD, DOMINIQUE (M)	410
122	GUERARD, CAROLE (F)	410
123	LAUZON, DENIS (M)	450
124	LAUZON, ROSALIE (F)	450

RURAL/RURALE			electoral district/circonscription	URBAN/URBAINE		
N°	page		TERREBONNE	N° 216(U)	page N° 1	of/de 3
	N°	of/de	certified signature(s)-enumerator(s) / signature(s)-recenseur(s) certifié			
polling division section de vote			Louise L. Robillard / Roseanne Vigneault		polling division section de vote	

F 303 **PRELIMINARY LIST OF ELECTORS**

ELECTIONS CANADA

LISTE PRÉLIMINAIRE DES ÉLECTEURS

188617

8 5M-7-79

This list of qualified electors for the polling division number as set out below was prepared for use at the pending federal election from information obtained at the enumeration and has been certified by the signature(s) below as to completeness and correctness so far as is possible.

La présente constitue la liste des électeurs de la section de vote dont le numéro apparaît plus bas préparée en vue de l'élection fédérale en cours d'après les renseignements recueillis lors du recensement. Le(s) recenseur(s) y a(ont) apposé sa(leur) signature, affirmant que cette liste est aussi complète et exacte que possible.

N°		
	CHEMIN ST-ROCH JON-INO	
I25	LAUZON, BRUNO (M)	450
I26	LAUZON, SUZIE (F)	450
I27	LAUZON, DONALD (M)	450
I28	LEPAGE, GERARD (M)	480
I29	LEPAGE, COLETTE (F)	480
I30	LEPAGE, YOLAND (M)	480
I3I	LEPAGE, NATHALIE (F)	480
I32	LEMELIN, LAURENT (M)	560
I33	LEMELIN, LISE (F)	560
I34	FINK, BABETTE (F)	570
I35	FINK, GUSTAVE (M)	570
I36	DEL VECCHIO, GILLES (M)	580
I37	CHANDONNET, LOUISE (F)	580
I38	CHANDONNET, YVON (M)	580
I39	LALONDE, LUCIEN (M)	590
I40	LALONDE, MONIQUE (F)	590
I4I	MENARD, SYLVAIN (M)	590
I42	LEPAGE, GUY (M)	630
I43	LEPAGE, ROSE (F)	630
I44	LEPAGE, MARTINE (F)	630
I45	LAUZON, PAUL-EMILE (M)	700
I46	LAUZON, GEORGETTE (F)	700
I47	LAUZON, LINDA (F)	700
I48	PROULX, SERGE (M)	770
I49	AUBIN, DIANE (F)	770
I50	BLAKE, ALINE (F)	820
I5I	COURCHESNE, LISE (F)	820
I52	LAUZON, VICTORIA (F)	880
I53	LAUZON, MARCEL (M)	880
I54	TANGUAY, LISE (F)	920
I55	LEPAGE, ARMAND (M)	960
I56	CAOUETTE, CLEMENT (M)	980
I57	CAOUETTE, ROSETTE (F)	980
I58	CAOUETTE, MIREILLE (F)	980
I59	CAOUETTE, JACQUES (M)	980
I60	RUEL, DIANE (F)	I030
I6I	RUEL, BERNADETTE (F)	I030
I62	RUEL, CLAUDE (M)	I030
I63	FRECHETTE, FLORENT (M)	I050
I64	FRECHETTE, FRANCOISE (F)	I050
I65	FRECHETTE, JULIE (F)	I050
I66	SANTERRE, BERTRAND (M)	I060
I67	SANTERRE, ALINE (F)	I060
I68	DESSAUNIERS, EMILIEN(M)	I070
I69	LAMBERT, JEANNINE (F)	I070
I70	MALBOEUF, DANIEL (M)	II30
I7I	JUBINVILLE, ANTOINE (M)	I240
I72	JUBINVILLE, CLAUDE (M)	I240
I73	JUBINVILLE, FERNANDE (F)	I240
	DIANE JON-INO	
I74	GUENETTE, JEAN (M)	3I65
I75	GUENETTE, MARIE (F)	3I65
I76	DE GRANDPRE, CLAUDE (M)	3I95
I77	DE GRANDPRE, JEANNE (F)	3I95
I78	ST-PIERRE, RENAUD (M)	32I5
I79	MAILLOUX, GILLES (M)	3235
I80	MAILLOUX, CLAUDETTE (F)	3235
I8I	CHAPLEAU, ROBERT (M)	3265
I82	CHAPLEAU, MICHELINE (F)	3265
I83	LEBEL, COLETTE (F)	3275
I84	LEBEL, NORMAND (M)	3275
I85	THERIAULT, ISIDORE (M)	3395
I86	DESROCHERS, ANTOINE (M)	3405
I87	DESROCHERS, BERTE (F)	3405
I88	SAWYER, JOHNNY (M)	3425
I89	GIARD, HELENE (F)	3425
I90	FRASER, FLORIAN (M)	3525
I9I	LAMOTHE, GHISLAINE (F)	3525
I92	THERIEN, ROBERT (M)	3555
I93	LEBLOND, GHISLAIN (M)	3565
I94	LEBLOND, FRANCE (F)	3565
I95	LEBLOND, COLETTE (F)	3565
I96	LEBLOND, RICHARD (M)	3565
I97	MORIN, COLETTE (F)	3575
I98	MORIN, EMILE (M)	3575
I99	CHARTRAND, FRANCOISE (F)	3585
200	CHARTRAND, ANDRE (M)	3585
20I	LAVOIE, MICHEL (M)	3595
202	GELINAS, LOUISE (F)	3595
203	LAUZON, MICHELINE (F)	3605
204	LAUZON, GILLES (M)	3605
205	LEPAGE, CHANTAL (F)	3625
206	LEPAGE, NORMAND (M)	3625
207	DANDURAND, CLAUDE (M)	32I0
208	MIMEAULT, SOLANGE (F)	32I0
209	DE GRANDPRE, LIZETTE (F)	3220
2I0	DE GRANDPRE, ARMAND (M)	3220
2II	LALONDE, RONALD (M)	3230
2I2	LALONDE, MARIE (F)	3230
2I3	LALONDE, GEORGES (M)	3230
2I4	LAQUERRE, ROGER (M)	34I0
2I5	AUBE, FRANCINE (F)	3460
2I6	AUBE, YVON (M)	3460
2I7	LAQUERRE, REJEAN (M)	3470
2I8	BEAUCHEMIN-GOULET, CLAUDINE (F)	3470
2I9	CUHAT, JEANNE (F)	3490
220	CUHAT, ROLAND (M)	3490
22I	BESNER, PAUL-EMILE (M)	3530
222	DURAND, ANDREE (F)	3530
223	BESNER, JOHANNE (F)	3530
224	DUMONT, GHISLAIN (M)	3550
225	DUMONT, LISE (F)	3550
226	CHARTRAND, JEAN-GUY (M)	3560
227	CHARTRAND, GISELE (F)	3560
228	SIMONEAU, NICOLE (F)	3640
	FORTUNA JON-INO	
229	SENECAL, CHANTAL (F)	2480
230	SENECAL, MARIE (F)	2480
23I	SENECAL, RAYMOND (M)	2480
232	DUPRAS, MICHEL (M)	25I0
233	LEPAGE, PIERRETTE (F)	25I0
	MENARD JON-INO	
234	HARNOIS, MARTIN (M)	3785
235	HARNOIS, JACQUELINE (F)	3785
236	HARNOIS, ANDRE (M)	3785
237	GAUTHIER, DENIS (M)	3795
238	GAUTHIER, SIMONE (F)	3795
239	GAUTHIER, GUY (M)	3795

RURAL/RURALE			electoral district/circonscription	URBAN/URBAINE		
N°	page		TERREBONNE	N°	page	
	N°	of/de		276(U)	N° 2	of/de 3
polling division section de vote			certified certifié signature(s)-enumerator(s) / signature(s)-recenseur(s) Louise Robillard / Rollande Vigneault	polling division section de vote		

188618

F 303

8 5M-7-79

PRELIMINARY LIST OF ELECTORS

ELECTIONS CANADA

LISTE PRÉLIMINAIRE DES ÉLECTEURS

This list of qualified electors for the polling division number as set out below was prepared for use at the pending federal election from information obtained at the enumeration and has been certified by the signature(s) below as to completeness and correctness so far as is possible.

La présente constitue la liste des électeurs de la section de vote dont le numéro apparaît plus bas préparée en vue de l'élection fédérale en cours d'après les renseignements recueillis lors du recensement. Le(s) recenseur(s) y a(ont) apposé sa(leur) signature, affirmant que cette liste est aussi complète et exacte que possible.

N°			N°
	MENARD JON-INO		
240	GAUTHIER, YVES (M)	3795	
241	GUERARD, GERTRUDE (F)	3815	
242	GUERARD, ROGER (M)	3815	
243	GUERARD, YVON (M)	3815	

RURAL/RURALE			electoral district/circonscription	URBAN/URBAINE		
N°	page		TERREBONNE	N°	page	
	N°	of/de		216 (U)	N° 3	of/de 3
polling division section de vote			certified certifié signature(s)-enumerator(s) / signature(s)-recenseur(s) Louise Robillard / Rollande Vigneault	polling division section de vote		

188619

F 303 **PRELIMINARY LIST OF ELECTORS**

ELECTIONS CANADA

LISTE PRÉLIMINAIRE DES ÉLECTEURS

8 5M-7-79

This list of qualified electors for the polling division number as set out below was prepared for use at the pending federal election from information obtained at the enumeration and has been certified by the signature(s) below as to completeness and correctness so far as is possible.

La présente constitue la liste des électeurs de la section de vote dont le numéro apparaît plus bas préparée en vue de l'élection fédérale en cours d'après les renseignements recueillis lors du recensement. Le(s) recenseur(s) y a(ont) apposé sa(leur) signature, affirmant que cette liste est aussi complète et exacte que possible.

N°			
	BEAUCHEMIN		JON-INO
1	Giroux, Marcel (M)	3175	JON-INO
2	Giroux, Mirette (F)	3175	"
3	Giroux, Josee (F)	3175	"
4	Wiltshire, Nancy (F)	3185	"
5	Thuot, Robert (M)	3185	"
6	Archambault, Irene (F)	3205	"
7	Archambault, Robert (M)	3205	"
8	Archambault, Gisele (F)	3205	"
9	Bourgoin, Rejean (M)	3215	"
10	Bourgoin, Carole (F)	3215	"
11	Lessard, Daniel (M)	3225	"
12	Lessard, Daniele (F)	3225	"
13	Lepage, Sulvain (M)	3265	"
14	Lepage, Sylvie (F)	3265	"
15	Thibault, Robert (M)	3345	"
16	Thibault, Robert-Jr. (M)	3345	"
17	Thibault, Jacqueline (F)	3345	"
18	Laurin, Lynne (F)	3375	"
19	Paquin, Carolle (F)	3425	"
20	Piche, Sylvain (M)	3425	"
21	Lettera, Adelina (F)	3435	"
22	Lettera, Michelina (F)	3435	"
23	Lettera, Filippo (M)	3435	"
24	Toutant, Celine (F)	3535	"
25	Turcotte, Serge (M)	3535	"
26	Beauchemin, Johanne (F)	3575	"
27	Beauchemin, Linda (F)	3575	"
28	Beauchemin, Diane (F)	3575	"
29	Boucher, Madeleine (F)	3595	"
30	Racine, Lise (F)	3595	"
31	Allaire, Claude (F)	3615	"
32	Girard, Charles (M)	3615	"
33	Girard, Ralf (M)	3615	"
34	Girard, Suzie (F)	3615	"
35	Girard, Maryse (F)	3615	"
36	Girard, Denis (M)	3615	"
37	Girard, Denise (F)	3615	"
38	Langlois, Jean (M)	3635	"
39	Langlois, Rose-Marie (F)	3635	"
40	Dinelle, Claude (M)	3180	JON-INO
41	Dinelle, Mariette (F)	3180	"
42	Grosleau, Bernard (M)	3250	"
43	Grosleau, Juliette (F)	3250	"
44	Vaillancourt, Michel (M)	3320	"
45	Vaillancourt, Guistina (F)	3320	"
46	Pinotte, Pasquale (M)	3410	"
47	Croussette, Clement (M)	3460	"
48	Croussette, Denise (F)	3460	"
49	Keenan, Jo-Ann (F)	3470	"
50	SZammer, Johnny (M)	3470	"
51	Szammer, Fernande (F)	3470	"
52	Altmann, Artur (M)	3490	"
53	Altmann, Liesbeth (F)	3490	"
54	Altmann, Robert (M)	3490	"

N°			
	CHARTRAND		JON-INO
55	Ravary, Pierre (M)	3215	"
56	Ravary, Rolande (F)	3215	"
57	Gagne, Lynda (F)	3225	"
58	Gagne, Jean Paul (M)	3225	"
59	Ashton, Lise (F)	3255	"
60	Rietzschel, Paul (M)	3315	"
61	Rietzschel, Denyse (F)	3315	"
62	Grondin, Lency (M)	3335	"
63	Grondin, Aline (F)	3335	"
64	Dorion, Chantal (F)	3335	"
65	Hebert, Fernando (M)	3365	"
66	Aubin, Monique (F)	3365	"
67	Tremblay, Paul-Emile (M)	3385	"
68	Tremblay, Anna (F)	3385	"
69	Hebert, Micheline (F)	3575	"
70	Hebert, Michel (M)	3575	"
71	Chartrand, Marcel (M)	3675	"
72	Chartrand, Therese (F)	3675	"
73	Chartrand, Jean-Marc (M)	3675	"
74	Jacques, Chantal (F)	3250	"
75	Jacques, Jeannette (F)	3250	"
76	Jacques, Lucien (M)	3250	"
77	Cote, Simonne (F)	3260	"
78	Cote, Roger (M)	3260	"
79	Boisvert, Alain (M)	3300	"
80	Boisvert, Gilles (M)	3300	"
81	Boisvert, Jeanne (F)	3300	"
82	Gagnon, Jeannette (F)	3340	"
83	Gagnon, Paul-Emile (M)	3340	"
84	Brisebois, Diane (F)	3350	"
85	Pelletier, Paul-Emile (M)	3350	"
86	St. Pierre, Louise (F)	3580	"
87	St. Pierre, Jean-Claude (M)	3580	"
88	Ethier, Johanne, (F)	3600	"
89	Proulx, Michel (M)	3600	"
90	Potvin, Real (M)	3620	"
91	Lefervre, Josee (F)	3620	"
92	Pelletier, Johanne (F)	3630	"
93	Pelletier, Gay (M)	3630	"
94	Guilbault, Magella (M)	3640	JON_IP
	CLAUDE		JON INO
95	Tremblay, Lionel (M)	1755	"
96	Tremblay, Lise (F)	1755	"
	JEAN		JON-INO
97	Robillard, Jacques (M)	3215	"
98	Robillard, Louise (F)	3215	"
99	Lecavalier, Normand (M)	3215	"
100	Lavoie, Charline (F)	3225	"
101	Lavoie, Rene (M)	3225	"
102	Grondin, Guylaine (F)	3225	"
103	Plouffe, Raymond (M)	3225	"
104	Archambault, Ruth (F)	3285	"
105	Archambault, Richard (M)	3285	"
106	Archambault, Raymond (M)	3285	"
107	Paquette, Rene (M)	3305	"
108	Paquette, Georgette (F)	3305	"
109	Kalinowsky, Edmond (M)	3325	"
110	Kalinowsky, Marie (F)	3325	"

RURAL/RURALE			URBAN/URBAINE
N°	page	electoral district/circonscription	N° 217 page
	N° of/de	TERREBONNE	N° 1 of/de 3
polling division / section de vote		certified / certifié signature(s)-enumerator(s) / signature(s)-recenseur(s)	polling division / section de vote
		Claire Lajeunesse / Claire Lajeunesse	

188620

F 303 **PRELIMINARY LIST OF ELECTORS**

8 5M-7-79

ELECTIONS CANADA

LISTE PRÉLIMINAIRE DES ÉLECTEURS

This list of qualified electors for the polling division number as set out below was prepared for use at the pending federal election from information obtained at the enumeration and has been certified by the signature(s) below as to completeness and correctness so far as is possible.

La présente constitue la liste des électeurs de la section de vote dont le numéro apparaît plus bas préparée en vue de l'élection fédérale en cours d'après les renseignements recueillis lors du recensement. Le(s) recenseur(s) y a(ont) apposé sa(leur) signature, affirmant que cette liste est aussi complète et exacte que possible.

N°			
	JEAN		JON-INO
111	Kalinowsky, Patrick (M)	3325	"
112	Lecavalier, Jeannette (F)	3355	"
113	Labelle, Richard (M)	3365	"
114	Labelle, Albert (M)	3365	"
115	Archambault, Georgette (F)	3365	"
116	Pruneau, Bernard (M)	3375	"
117	Pruneau, Doris (F)	3375	"
118	Lamothe, Sylvie (F)	3435	"
119	Dufresne, Allen (M)	3435	"
120	Dufresne, Hagel (F)	3435	"
121	Cote, Lise (F)	3465	"
122	Cote, Michel (M)	3465	"
123	Kalinowsky, Claude (M)	3485	"
124	St. Jacques, Clement (M)	3525	"
125	St. Jacques, Carole (F)	3525	"
126	Gagnon, Donat (M)	3230	"
127	Gagnon, Manon (F)	3230	"
128	Gagnon, Rejean (M)	3230	"
129	Gagnon, France (F)	3230	"
130	Gagnon, Sylvie (F)	3230	"
131	Desrivieres, Pierrette (F)	3230	"
132	Gagnon, Lisette (F)	3230	"
133	Therrien, Jean Pierre (M)	3240	"
134	Therrien, Nicole (F)	3240	"
135	Juteau, Rejean (M)	3290	"
136	Juteau, Sylvie (F)	3290	"
137	Juteau, Alain (M)	3290	"
138	Juteau, Francoise (F)	3290	"
139	Pilon, Diane (F)	3370	"
140	Pilon, Carole (F)	3370	"
141	Pilon, Ginette (F)	3370	"
142	Pilon, Jean (M)	3370	"
143	St. Jacques, Jean (M)	3430	"
144	St. Jacques, Ginette (F)	3430	"
145	Deslauriers, Lucien (M)	3480	"
146	Begin, Johanne (F)	3480	"
147	Dupras, Manon (F)	3510	"
148	Dupras, YVes (M)	3510	"
149	Dupras, Michel (M)	3510	"
150	Dupras, Jacqueline (F)	3510	"
151	Dupras, Paul-Emile (M)	3510	"
152	Lamoureux, Luc (M)	3510	"
	LAMOTHE		JON-INO
153	Demers, Danny (M)	3255	"
154	Forget, Robert (M)	3345	"
155	Forget, Ernest (M)	3345	"
156	Forget, Martha (F)	3345	"
157	Sabourin, Eloi (M)	3355	"
158	Sabourin, Gertrude (F)	3355	"
159	Krupa, Micheal (M)	3385	"
160	Krupa, Giselle (F)	3385	"
161	Savaria, Raul (M)	3435	"
162	Dandurand, Alain (M)	3455	"
163	Lamothe, Bernard (M)	3455	"
164	Lamothe, Rene (M)	3455	"
165	Lamothe, Claire (F)	3455	"
166	Parent, Gilles (M)	3485	"
167	Sylvain, Isabelle (F)	3505	"
168	Paradis, Diane (F)	3505	"
169	Paradis, Michel (M)	3505	"

N°			
170	Handfield, Raynold (M)	3515	JON-IN
171	Lamothe, Marguerite (F)	3605	"
172	Paquette, Guylaine (F)	1272	"
173	Lamothe, Benoit (M)	1272	"
174	Madden, Sandra (F)	3210	"
175	Desjardins, Leopold (M)	3250	"
176	Desjardins, Paul (M)	3250	"
177	Kalinowski, Brigitte (F)	3270	"
178	Tousignant, Claude (M)	3270	"
179	Nadeau, Onil (M)	3320	"
180	Nadeau, Jeannette (F)	3320	"
181	Dionne, Eva (F)	3340	"
182	Brousseau, Aime (M)	3340	"
183	Roy, Normand (M)	3350	"
184	Allard, Marie Josee	3350	"
185	Laflamme, Florient (M)	3370	"
186	Beaulieu, Beatrice (F)	3370	"
187	Lalonde, Francine (F)	3380	"
188	Pilon, Edouard (M)	3390	"
189	Pierre, Yvon (M)	3400	"
190	Caouette, Cecile (F)	3400	"
191	Grondin, Pierre (M)	3440	"
192	Grondin, Suzie (F)	3440	"
193	Grondin, Yolande (F)	3440	"
194	Grondin, Carol (M)	3440	"
195	Beaulieu, Henri (M)	3450	"
196	Beaulieu, Simone (F)	3450	"
197	Beaulieu, Sylvie (F)	3450	"
198	Lamothe, Marcel, (M)	3452	"
199	Lamothe, Annette (F)	3452	"
200	Deschamps, Lucienne (F)	3452	"
201	Deschamps, Guy (M)	3452	"
202	Martin, Leopold (M)	3460	"
203	Martin, Rena (F)	3460	"
204	Venne, Michel (M)	3530	"
205	St. Pierre, Marjolaine (F)	3530	"
206	Bertin, Arthur J. (M)	3540	"
207	Bertin, Miron, Jeanne (F)	3540	"
208	Faber, Guy (M)	3600	"
209	Faber, Micheline (F)	3600	"
210	Rodrique, Florian (M)	3640	"
211	Landry, Georgette (F)	3640	"
212	Dalpe, Brigitte (F)	3640	"
213	Rodrique, Pierrette (F)	3640	"
	LEPAGE		JON- INO
214	Geoffrey, Rock (M)	3645	"
215	Geoffrey, Real (M)	3645	"
216	Geoffrey, Pierrette (F)	3645	"
217	Robert, Gilles (M)	3655	"
218	Lepage, Robert (M)	3650	"
219	Lepage, Yolande (F)	3650	"
220	Lepage, Florian (M)	3650	"
221	Lepage, Christian (M)	3650	"

RURAL/RURALE			URBAN/URBAINE
N°	page		N° 217
	N°	of/de	page N° 2 of/de 3
polling division / section de vote			polling division / section de vote

electoral district/circonscription: TERREBONNE

certified / certifié — signature(s)-enumerator(s) / signature(s)-recenseur(s): Claire Lajeunesse, Rene Lamothe

188621

F 303 **PRELIMINARY LIST OF ELECTORS**

8 5M-7-79

ELECTIONS CANADA

LISTE PRÉLIMINAIRE DES ÉLECTEURS

This list of qualified electors for the polling division number as set out below was prepared for use at the pending federal election from information obtained at the enumeration and has been certified by the signature(s) below as to completeness and correctness so far as is possible.

La présente constitue la liste des électeurs de la section de vote dont le numéro apparaît plus bas préparée en vue de l'élection fédérale en cours d'après les renseignements recueillis lors du recensement. Le(s) recenseur(s) y a(ont) apposé sa(leur) signature, affirmant que cette liste est aussi complète et exacte que possible.

N°			
	PAUL (Rue)		JON-INO
222	Paquette, Lise (F)	3195	"
223	Boyer, Robert (M)	3195	"
224	Girard, Josee (F)	3345	"
225	Girard, Serge (M)	3345	"
226	Lemay, Delpha (M)	3385	"
227	Lemay, Gervaise (F)	3385	"
228	Breard, Gerard (M)	3395	"
229	Desrosiers, Celine (F)	3395	"
230	Crevier, Jacques (M)	3445	"
231	Crevier, Liliane (F)	3445	"
232	Crevier, Pierre (M)	3445	"
233	Crevier, Brigitte (F)	3445	"
234	Pinpare, Yvon (M)	3475	"
235	Belanger, Jacques (M)	3475	"
236	Parent, Stephane (M)	3495	"
237	Parent, Ghislain (M)	3495	"
238	Parent, Judith (F)	3495	"
239	Parent, Jacuqes (M)	3495	"
240	Parent, Monique (F)	3495	"
241	Grosleau, Christine (F)	3505	"
242	Grosleau, Mario (M)	3505	"
243	Grosleau, Lucie (F)	3505	"
244	Grosleau, Gaetan (M)	3505	"
245	Renaud, Leo (M)	3515	"
246	Renaud, Florence (F)	3515	"
247	Renaud, Mario (M)	3515	"
248	Giguere, Jacqueline(F)	3525	"
249	Giguere, Germain (M)	3525	"
250	Laliberte, Marie Claire (F)	3555	"
251	Thuot, Claude (M)	3230	"
252	Thuot, Monique (F)	3230	"
253	Chevrette, Maurice (M)	3250	"
254	Chevrette, Therese (F)	3250	"
255	Valiquette, Marcel (M)	3320	"
256	Morin, Sylvie (F)	3320	"
257	Corbin, Leo (M)	3360	"
258	Corbin, Berthe (F)	3360	"
259	Rocheleau, Jean-Guy (M)	3430	"
260	Rocheleau, Lise (F)	3430	"
261	Gagnon, Roland (M)	3440	"
262	Gagnon, Marie-Claire(F)	3440	"
263	Gagnon, Gilles (M)	3440	"
264	Lindsay,Bernadette (F)	3440	"
265	Despins, Josepa (M)	3450	"
266	Despins, Antoinette (F)	3450	"
267	St. Jacques, Alain (M)	3490	"
268	St. Jacques, Ginette (F)	3490	"
269	Plante, Brigitte (F)	3500	"
270	Perron, Rolande (F)	3520	"
271	Charron, Claude (M)	3520	"
272	Perron, Denise (F)	3530	"
273	Perron, Linda (F)	3530	"
274	Perron, Jean-Noél (M)	3530	"
275	Brunet, Serge (M)	3540	"
276	Brunet, Sylvie (F)	3540	"
277	Brunet, Pierre (M)	3540	"
278	Brunet, Gisele (F)	3540	"
279	Cimon, Jeannot (M)	3550	"
280	Cimon, Georgette (F)	3550	"

N°			
	ROY (Rue)		JON-INO
281	Newman, Berthe (F)	1470	JON-INO
	ST. ANDRE		JON-INO
282	Auger, Paul (M)	1325	"
283	Auger, Suzanne (F)	1325	"
284	Dorion, Ernest (M)	3245	"
285	Dorion, Danielle (F)	3245	"
286	Houle, Laurent (M)	3240	"
287	Houle, Johanne (F)	3240	"

RURAL/RURALE			URBAN/URBAINE
N°	page		N° 217
	N°	of/de	page N° 3 of/de 3
polling division / section de vote			polling division / section de vote

electoral district/circonscription: TERREBONNE

certified / certifié — signature(s)-enumerator(s) / signature(s)-recenseur(s): Claire Lajeunesse, Rene Lamothe

188622

F 303 PRELIMINARY LIST OF ELECTORS

8.5M-7-79

ELECTIONS CANADA

LISTE PRÉLIMINAIRE DES ÉLECTEURS

This list of qualified electors for the polling division number as set out below was prepared for use at the pending federal election from information obtained at the enumeration and has been certified by the signature(s) below as to completeness and correctness so far as is possible.

La présente constitue la liste des électeurs de la section de vote dont le numéro apparaît plus bas préparée en vue de l'élection fédérale en cours d'après les renseignements recueillis lors du recensement. Le(s) recenseur(s) y a(ont) apposé sa(leur) signature, affirmant que cette liste est aussi complète et exacte que possible.

N°			
	Baribeault		
1	Marquis Paul-M.	3750	JON 1no
2	Marquis Patricia- F.	3750	
3	Marquis Daniel -M.	3750	
	Bastien		
4	Morin Serge-M.	4565	JON 1NO
5	Dagenais,Morin Jocelyne-F.	4565	
	Bastien		JON 1NO
6	Pilotte Louis-M.	4340	JON 1NO
7	Pilotte Alma-F.	4340	
8	Lacombe Sylvain-M.	4360	
9	Limoges Sylvie-F.	4360	
10	Tremblay Gérald-M.	4600	
11	Dionne Lucille-F.	4600	
12	Prud'homme Raynald-M.	4650	
13	Alcaidinho Marie-Ange-F.	4650	
14	Boudrias Denis-M.	4670	
15	Nadeau Suzie-F.	4670	
	Bouvrette		
16	Handfield Jacques-M.	1735	JON 1NO
17	Handfield Jean-Marc-M.	1735	
18	Chartrand Fabienne-F.	1735	
	Bouvrette		
19	Ruel Maurice-M.	1700	Jon 1No
20	Ruel Francine-F.	1700	
21	Paquette Serge-M.	1730	
22	Chouinard Claudette-F.	1730	
	Dagenais		JON 1NO
23	Rochette Raymond-M.	1825	JON 1NO
24	Rochette Monique-F.	1825	
25	Rochette Cantal-F.	1825	
26	St-Germain Clement-M.	1835	
27	St-Germain Marie-Paule-F.	1835	
28	Lachaine Eugène-M.	1837	
29	Dagenais Raymond-M.	1839	
30	Dagenais Colette-F.	1839	
	Dagenais		
31	Boulay Harold-M.	1770	JON 1NO
32	Yahnke Lucille-F.	1770	
33	Yahnke Charles-M.	1770	
	Des Copains		
34	Major François-M.	1795	JON 1NO
	Des Copains		
35	Dalpé Gilles-M.	1800	JON 1NO
36	Dalpé Irène-F.	1800	
37	Dalpé Richard-M.	1830	
38	Dalpé Jocelyne-F.	1830	
39	Lagacé Maurice-M.	1840	
40	Lagacé Sylvie-F.	1840	
	Emile		
41	Boulerice Florient-M.	3195	JON 1NO
42	Boulerice Fernande-F.	3195	
43	Halpin Roger-M.	3215	
44	Chaussé Lucille-F.	3215	

N°			
	Emile		
45	Halpin Yves-M	3225	JON 1NO
46	Halpin Marie-F	3225	JON 1NO
47	Halpin Stéphane-M.	3225	
48	Halpin Daniel-M.	3225	
49	Halpin Johanne-F.	3225	
50	Eagan Gaetan-M.	3235	
51	Lepage Serge-M.	3245	
52	Lepage Colette-F.	3245	
53	Roy Reine-F.	3325	
54	Gagnon Richard-M.	3335	
55	Gagnon Francine-F.	3335	
56	Gagnon Jean-M.	3335	
57	Laviolette Clayton-M.	3515	
58	Brisson Suzie-F.	3515	
	Emile		JON 1NO
59	Menard Denis-M.	3470	JON 1NO
60	Menard Gertrude-F.	3470	
61	Greisch Félix-M.	3500	
62	Greisch Margot-F.	3500	
63	Wendel Jacques-M.	3500	
	Helie		JON 1NO
64	Hélie Rodrigue-M.	1795	JON 1NO
65	Helie Glenna-F.	1795	
66	Rhéaume Mario-M.	1805	
67	Rhéaume Guylaine-F.	1805	
68	Dubé Philip-M.	1835	
69	Dubé Fernand-M.	1835	
70	Dubé Albertine-F.	1835	
71	Gervais Michel-M.	1837	
72	Sancartier Ginette-F.	1837	
	Jean-Paul Gagnon		
73	Forget Pierre-M.	4315	JON 1NO
74	Forget Ghislaine-F.	4315	
75	Forget Mireille-F.	4315	
76	Meunier Michel-M.	4355	
77	Meunier Christine-F.	4355	
78	Sénécal Yvan-M.	4355 a	
79	Vignault Monique-F.	4355 a	
80	Dagenais Michel-M.	4365	
81	Dagenais Joyanne-F.	4365	
82	Vendette Marcel-M.	4395	
83	Deraiche Lise-F.	4395	
84	Miraula Alain-M.	4485	
	Jean-Paul Gagnon		
85	Gagnon Jean-Paul-M.	4320	JON 1NO
86	Gagnon Lucille-F.	4320	
87	Roy René-M.	4380	
88	Roy Jeannine-F.	4380	
89	Roy Michel-M.	4380	
90	Lacroix Pauline-F.	4390	
91	Archambault Claude-M.	4610	
92	Hamelin Jocelyne-F.	4610	
	Lagacé		
93	Lagacé Patrick-M.	4260	JON 1No
94	Lagacé Réal-M.	4260	
95	Lagacé Martine-F.	4260	

RURAL/RURALE			electoral district/circonscription		URBAN/URBAINE	
N°	page		TERREBONNE		N° 218	page N° 1 of/de 2
	N°	of/de	certified certifié	signature(s)-enumerator(s) / signature(s)-recenseur(s)		
polling division section de vote			Rollande Bastien	Solange Bélisle	polling division section de vote	

TERREBONNE

188623

F 303 PRELIMINARY LIST OF ELECTORS

8 5M-7-79

ELECTIONS CANADA

LISTE PRÉLIMINAIRE DES ÉLECTEURS

This list of qualified electors for the polling division number as set out below was prepared for use at the pending federal election from information obtained at the enumeration and has been certified by the signature(s) below as to completeness and correctness so far as is possible.

La présente constitue la liste des électeurs de la section de vote dont le numéro apparaît plus bas préparée en vue de l'élection fédérale en cours d'après les renseignements recueillis lors du recensement. Le(s) recenseur(s) y a(ont) apposé sa(leur) signature, affirmant que cette liste est aussi complète et exacte que possible.

N°			
	Lagacé		
96	Lauson Marcel-M.	4290	JON 1NO
97	Dagenais Rosa-F.	4300	
	Croissant Lemieux		
98	Rollin Louis-M.	3830	JON 1NO
99	Rollin Bibianne-F.	3830	
100	Therrien Jean-Guy-M.	3840	
101	Therrien Brigitte-F.	3840	
	Av. Paradis		
102	Dauplaise Ronald-M.	3755	JON 1No
103	Dauplaise Hélène-F.	3755	
104	Lavoie Jacques-M.	3775	
105	Beauchamp Sylvie-F.	3775	
106	Ouimet Claude-M.	3805	
107	Ouimet Anne-Marie-F.	3805	
108	Paradis Zéphirin-M.	3845	
109	Paradis Pauline-F.	3845	
110	Lecouffe Robert -M.	3855	
111	Lecouffe Colette-F.	3855	
112	Lecouffe Francine-F.	3855	
113	Lecouffe Jean-M.	3855	
114	Lecouffe Pierre-M.	3855	
115	Fortin Raymond-M.	3895	
116	Coté Johanne-F.	3895	
117	Cyr Jean-Guy-M.	3905	
118	Lacroix Gaetane-F.	3905	
119	Deschambault Marcel-M.	4045	
120	Deschambault Gabrielle-F.	4045	
121	Deschambault Johanne-F.	4045	
	Av. Paradis		
122	Lachapelle Luc-M.	3760	
123	Lachapelle Murielle-F.	3760	
124	Lamontagne Vianney-M.	3780	
125	Hubert Agathe-F.	3780	
126	Handfield Richard-M.	3860	
127	L'Abbé Ginette-F.	3860	
128	Gamelin Pierre-M.	4050	
129	Gamelin Dianne-F.	4050	
130	Gamelin Pierre-M. (jr.)	4050	
131	Boucher Rejean-M.	4060	
132	St-Jacques Charles-M.	4070	
	Thibeault		
133	Belisle Jean-M.	3795	JON 1NO
134	Belisle Solange-F.	3795	
135	Beaulieu GEorges-Henri-M.	3845	
136	Beaulieu Lise-F.	3845	
137	Dagenais Rosaire-M.	3895	
138	Dagenais Pierrette-F.	3895	

N°

RURAL/RURALE			URBAN/URBAINE
N°	page		N° 218
	N°	of/de	page N° 2 of/de 2
polling division / section de vote			polling division / section de vote

electoral district/circonscription: TERREBONNE

certified / certifié — signature(s)-enumerator(s) / signature(s)-recenseur(s): Rollande Bastien | Solange Bélisle

188624

F 303 **PRELIMINARY LIST OF ELECTORS**

8 5M-7-79

ELECTIONS CANADA

LISTE PRÉLIMINAIRE DES ÉLECTEURS

This list of qualified electors for the polling division number as set out below was prepared for use at the pending federal election from information obtained at the enumeration and has been certified by the signature(s) below as to completeness and correctness so far as is possible.

La présente constitue la liste des électeurs de la section de vote dont le numéro apparaît plus bas préparée en vue de l'élection fédérale en cours d'après les renseignements recueillis lors du recensement. Le(s) recenseur(s) y a(ont) apposé sa(leur) signature, affirmant que cette liste est aussi complète et exacte que possible.

N°			
	CHAMPAGNE		
1	Boisclair, Jean-Pierre(M)	329	J6Z1A2
2	Boisclair, Monique(F)	329	
3	Boisclair, Marie (F)	329	
4	Vaillancourt, André(M)	333	
5	Vaillancourt, Yolande(F)	333	
6	Duquette, Emmanuel(M)	326	J6Z1A1
7	Duquette, Madeleine(F)	326	
8	Marion, Bertrand(M)	332	
9	Champagne, Mignonne(F)	334	
	ETIENNE		
	(NIL)		
	HILAIRE		
10	Gauthier, Robert(M)	322	J6Z3L7
11	Gauthier, Gisèle(F)	322	
12	Demers, Richard(M)	324	
13	Demers, Diane(F)	324	
	CHEMIN CHAPLEAU		
14	Grignon, Julien(M)	300	J6Z1G3
15	Grignon, Dolorès(F)	300	
16	Auger, Reynald(M)	302	
17	Auger, Diane(F)	302	
18	Charbonneau,Donat(M)	308	
19	Charbonneau, Berthe(F)	308	
20	Légaré, Réal(M)	310	
21	Légaré, Suzanne(F)	310	
22	Mailhot, Yvon(M)	312	
23	Boismenu, Gabrielle(F)	316	
24	Legault, Gilberte(F)	316	
25	Auger, Florence(F)	322	J6Z1G5
26	Therrien,Delphis(M)	334	J6Z1G7
27	Therrien, Majella(F)	334	
	(av) 24 sud (ave)		
28	Gagnon, France(F)	13	J6Z1X3
29	Racette, Roger(M)	13	
30	Racette, Florina(F)	13	
31	Godin, Raoul(M)	21	
32	Godin, Francine(F)	21	
33	Giroux, Jacques,(M)	23	
34	Giroux, Pauline(F)	23	
35	Giroux, Louise(F)	23	
36	Tremblay, Gérard(M)	25	
37	Tremblay, Line(F)	25	
38	Lamoureux, Réal(M)	27	
39	Lamoureux, Lise(F)	27	
40	Lamoureux, Richard(M)	27	
41	Labrosse, Lucien(M)	35	
42	Labrosse, Violette(F)	35	
43	Labrosse, Francine(F)	35	
44	Joannette, Jacques(M)	37	
45	Joannette, Gisèle(F)	37	
46	Dagenais, Jean(M)	41	
47	Dagenais, Denise(F)	41	
48	Lépine, Gérard(M)	43	
49	Lépine, Lucienne(F)	43	J6Z1X3
50	Lépine, Benoît(M)	43	
51	Lépine, Josée(F)	43	
52	Laberge, Albert(M)	47	
53	Laberge, Souveraine(F)	47	
54	Laberge, Diane(F)	47	
55	Troncari, Lucien(M)	20	J6Z1X2
56	Troncari, Juliette(F)	20	
57	Filion, André(M)	24	
58	Filion, Janine(F)	24	
59	Filion, Mario(M)	24	
60	Dumontet, Bernard(M)	30	
61	Dumontet, Liliane(F)	30	
62	Dumontet, Isabelle(F)	30	
63	Guymont, Carol(M)	32	
64	Guymont, Corinnr(F)	32	
65	Charbonneau, Donald(M)	34	
66	Charbonneau, Nicole(F)	34	
67	Léveillé, Gilles(M)	36	
68	Léveillé, Lorraine(F)	36	
69	Patry, Daniel(M)	36A	
70	Savoie, Lisa(F)	36A	
71	Bélanger, Jean-Louis Sr.(M)	38	
72	Bélanger, Jeannine(F)	38	
73	Bélanger, Jean-Louis Jr(M)	38	
74	Béchard, Jacques(M)	38	
75	Béchard, Jeannine(F)	38	
76	Plamondon, Jean-Pierre(M)	40	
77	Plamondon, Francine(F)	40	
78	Labrosse, Gilles(M)	42	
79	Labrosse, Thérèse(F)	42	
80	Labrosse, Benoît(M)	42	
81	Fontaine, Laurent(M)	44	
82	Fontaine, Dolande(F)	44	
83	Fontaine, Myriam(F)	44	
84	Guay, Yvon(M)	48	
85	Guay, Lucie(F)	48	
	(av) 25 sud (ave)		
86	Segall, Blandine(F)	1	J6Z1X8
87	Levesque, Lionel(M)	7	
88	Lévesque, Gisèle(F)	7	
89	Stephen, Jacques(M)	11	
90	Stephen, Lise(F)	11	
91	Denis, Michel(M)	17	J6Z1Y2
92	Vachon, Jocelyne(F)	17	
93	Lalonde, Patrick(M)	25	
94	Lalonde, Jeannine(F)	25	
95	Ouellet, Réal(M)	27	
96	Ouellet, Lucille(F)	27	
97	Ouellet, Jocelyne(F)	27	
98	Ouellet, Serge(M)	27	
99	Anfossi, Charles(M)	27A	
100	Anfossi, Lilianne(F)	27A	
101	Thibault, Daniel(M)	27B	
102	Bouchard, Jacques(M)	29	
103	Bouchard, Gisèle(F)	29	
104	Bouchard, Ronald(M)	31	
105	C. Bouchard, Mariette(F)	31	
106	Duquette, Euclide(M)	31	
107	Desjardins, Gilbert(M)	31	
108	Allard, Louis(M)	31	

RURAL/RURALE — N° — page — N° — of/de

polling division / section de vote

electoral district/circonscription: TERREBONNE

certified / certifié — signature(s)-enumerator(s) / signature(s)-recenseur(s): Mariette Bonenfant, Monique Daoust

URBAN/URBAINE — N° 219 — page N° 1 of/de 3

polling division / section de vote

188625

F 303 **PRELIMINARY LIST OF ELECTORS**

8 5M 7 79

ELECTIONS CANADA

LISTE PRÉLIMINAIRE DES ÉLECTEURS

This list of qualified electors for the polling division number as set out below was prepared for use at the pending federal election from information obtained at the enumeration and has been certified by the signature(s) below as to completeness and correctness so far as is possible.

La présente constitue la liste des électeurs de la section de vote dont le numéro apparaît plus bas préparée en vue de l'élection fédérale en cours d'après les renseignements recueillis lors du recensement. Le(s) recenseur(s) y a(ont) apposé salleur) signature, affirmant que cette liste est aussi complète et exacte que possible.

N°	(suite) (av)	25 sud (ave)	
109	Lavoie, Edouard(M)	33	J6Z1Y2
110	Lavoie, Jacqueline(F)	33	
111	Lavoie, Raymond(M)	33	
112	Gagné, Roger(M)	39	
113	Gagné, Clara(F)	39	
114	Dubé, Daniel(M)	41	
115	Dubé, Céline(F)	41	
116	Leclerc, Serge(M)	41A	
117	Lauzier, Johanne(F)	41A	
118	Claveau, Bernard(M)	43	
119	Claveau, Jacqueline(F)	43	
120	Claveau, Danielle(F)	43	
121	Marois, Rosaire(F)	45	
122	Marois, Francoise(F)	45	
123	Senecal, Lorenzo(M)	47	
124	Senecal, Murielle(F)	47	
125	Senecal, Sylvie(F)	47	
126	Senecal, Josée(F)	47	
127	Delorme, Gaston(M)	49	
128	Delorme, Lise(F)	49	
129	Leduc, Jean-Claude(M)	6	J6Z1X9
130	Leduc, Suzanne(F)	6	
131	Gariépy, Pierre(M)	12	J6Z1Y1
132	Gariépy, Marie(F)	12	
133	Bonneville, Jacques(M)	14	
134	Bonneville, Jeannette(F)	14	
135	Bonneville, Sylvain(M)	14	
136	Foucault, Angéla(F)	18	
137	Lapointe, Pierre(M)	20	
138	Lapointe, Ginette(F)	20	
139	Patoine, Edgar(M)	26	
140	Patoine, Cécile(F)	26	
141	Patoine, Mario(M)	26	
142	Poulin, Réjean(M)	30	
143	Poulin, Louise(F)	30	
144	Bilodeau, Helene(F)	32	
145	Hébert, Thérèse(F)	34	
146	Tremblay, Gérard(M)	34	
147	Tremblay, Germaine(F)	34	
148	Godbout, Jacques(M)	36	
149	Godbout, Huguette(F)	36	
150	Raby, Roland(M)	38	
151	Raby, Denise(F)	38	
152	Raby, Lisette(F)	38	
153	Lemieux, Victorien(M)	40	
154	Lemieux, Rita(F)	40	
155	Lemieux, Alain(M)	40	
156	Lemieux, Chantal(F)	40	
157	Lemieux, Marlène(F)	40	
158	Daoust, Claude(M)	42	
159	Daoust, Thérèse(F)	42	
160	Daoust, Claude Jr(M)	42	
161	Hottote, Gaston(M)	44	
162	Hottote, Angéline(F)	44	
163	Hottote, Chantal(F)	44	
164	Phaneuf, Yvon(M)	46	
165	Phaneuf, Denise(F)	46	
166	Bélisle, Roland(M)	48	
167	Bélisle, Rachel(F)	48	

N°	(av)	26 sud (ave)	
168	Dufour, Raymond(M)	9	J6Z1Y9
169	Dufour, Jocelyne(F)	9	
170	Dufour, Cécile(F)	9	
171	Dufour, Renée(F)	9	
172	Dufour, Alain(M)	9	
173	Dufour, Serge(M)	9	
174	L'Allier, Gérard(M)	19	J6Z1Z1
175	Nantel, Agathe(F)	27	
176	Nantel, Paul(M)	27	
177	Nantel, Diane(F)	27	
178	Nantel, Denis(M)	27	
179	Nantel, Sylvie(F)	27	
180	Couture, Marcel(M)	29	
181	Couture, Marguerite(F)	29	
182	Luneau, Daniel(M)	33	
183	Luneau, Lilianne(F)	33	
184	Gauthier, Philippr(M)	37	
185	Gauthier, Lorraine(F)	37	
186	Gauthier, Denis(M)	37	
187	Tourangeau, Jean(M)	39	
188	Tourangeau, Simone(F)	39	
189	Ethier, Wilfrid(M)	41	
190	Ethier, Irène(F)	41	
191	Lefebvre, Charles-Ed.(M)	45	
192	Lefebvre, Berthe(F)	45	
193	Mimeault, Helene(F)	47	
194	Mimeault, Jocelyne(F)	47	
195	Picard, Christian(M)	49	
196	Langlois Picard, Lise(F)	49	
197	Filion, Réal(M)	53	
198	Filion, Claudine(F)	53	
199	Gravel, Fabienne(F)	55	
200	Dupuis, Henri(M)	55	
201	Proulx, Yvon(M)	57	
202	Proulx, Gyslaine(F)	57	
203	Cyr, Pierre(M)	14	J6Z1Z3
204	Cyr, Francine(F)	14	
205	Martin, Claude(M)	20	
206	Martin, France(F)	20	
207	Dion, Jacques(M)	30	
208	Gourd, Lili(F)	30	
209	Charpentier, Jacques(M)	32	
210	Charpentier, Ginette(F)	32	
211	Thibeault, Maurice(M)	34	
212	Thibeault, Jeannine(F)	34	
213	Debune, Jean-Marie(M)	38	
214	Debune, Johanne(F)	38	
215	Dumas, Annette(F)	38A	
216	Dumas, Ghislaine(F)	38A	
217	Robidoux, Arthur(M)	42	
218	Robidoux, Aurore(F)	42	
219	Séguin, Gaston(M)	44	
220	Séguin, Jean(M)	44	
221	Séguin, Mario(M)	44	
222	Robillard, Paul(M)	50	
223	Robillard, Isabelle(F)	50	
224	Robillard, Diane(F)	50	
225	Fortin, Jacques(M)	54	
226	Fortin, Angéla(F)	54	
227	Grenier, Michel(M)	56	
228	B. Grenier, Huguette(F)	56	

RURAL/RURALE

N° | page N° | of/de

polling division / section de vote

electoral district/circonscription: TERREBONNE

certified / certifié — signature(s)-enumerator(s) / signature(s)-recenseur(s): Henriette Beaudoin — Marcque Daoust

URBAN/URBAINE

N° 219 | page N° 2 | of/de 3

polling division / section de vote

188626

F 303 **PRELIMINARY LIST OF ELECTORS**

8 5M-7-79

ELECTIONS CANADA

LISTE PRÉLIMINAIRE DES ÉLECTEURS

This list of qualified electors for the polling division number as set out below was prepared for use at the pending federal election from information obtained at the enumeration and has been certified by the signature(s) below as to completeness and correctness so far as is possible.

La présente constitue la liste des électeurs de la section de vote dont le numéro apparaît plus bas préparée en vue de l'élection fédérale en cours d'après les renseignements recueillis lors du recensement. Le(s) recenseur(s) y a(ont) apposé sa(leur) signature, affirmant que cette liste est aussi complète et exacte que possible.

N°			
	(suite) (av) 26 sud (ave)		
229	Damboise, Berthier(M)	58	J6Z1Z3
230	Damboise, Denise(F)	58	
231	Damboise, Alain(M)	58	
232	Damboise, Stephane(M)	58	
	(av) 27 (ave)		
233	Boivin, Léopold(M)	1	J6Z1Z4
234	Boivin, Marie-Andrée(F)	1	
235	Vincelette, Michel(M)	11	
236	E. Vincelette, Jo-Anne(F)	11	
237	Vaillancourt, Daniel(M)	27	
238	Pelletier, Raymonde(F)	27	
239	Lemieux, François(M)	31	
240	Lemieux, Louise(F)	31	
241	Dagenais, Gaétan(M)	33	
242	Salette, Andrée(F)	33	
243	André, Alain(M)	35	
244	Landry, Denis(M)	37	J6Z1Z7
245	Landry, Carole(F)	37	
246	Nassar, Fred(M)	43	
247	Nassar, Madeleine(F)	43	
248	Leclerc, Normand(M)	45	
249	Leclerc, Monique(F)	45	
250	Leclerc, Fernand(M)	45	
251	Robillard, Paul(M)	47	
252	Robillard, Amanda(F)	47	
253	Robillard, Jeanne D'Arc(F)	47	
254	Boulianne, Serge(M)	47	
255	Boulianne, Cécile(F)	47	
256	Gareau, Marc(M)	49	
257	Gareau, Lise(F)	49	
258	Loiselle, Mario(M)	51	
259	Loiselle, Carole(F)	51	
260	Raymond, Allan(M)	55	
261	Raymond, Monique(F)	55	
262	Regimbal, Michel(M)	2	J6Z1Z5
263	Regimbal, Micheline(F)	2	
264	Regimbal, Benoît(M)	2	
265	Regimbal, Helene(F)	2	
266	Dupont, Sarto(M)	4	
267	Dupont, Helene(F)	4	
268	Daoust, François(M)	6	
269	Daoust, Imelda(F)	6	
270	Daoust, Aline(F)	6	
271	Bonenfant, Jean-Marc(M)	10	
272	Bonenfant, Henriette(F)	10	
273	Brousseau, Sylvio(M)	12	
274	Brousseau, Jeannine(F)	12	
275	Brousseau, Carole(F)	12	
276	Rheault, Emile(M)	26	J6Z1Z6
277	Rheault, Gisèle(F)	26	
278	Stoklosas, Daniel(M)	30	
279	Stoklosas, Ginette(F)	30	
280	Binette, Onil(M)	34	
281	Binette, Pierrette(F)	34	
282	Dugal, Michel(M)	36	
283	Dugal, Pauline(F)	36	
284	Dugal, Nathalie(F)	36	
285	Charbonneau, Guy(M)	44	
286	Charbonneau, Jacqueline(F)	44	
287	Charbonneau, Chantal(F)	44	J6Z1Z6
288	Gilbert, René(M)	48	
289	Gilbert, Jacqueline(F)	48	
290	Jolicoeur, Marcel(M)	50	
291	Truchot, Christian(M)	52	
292	Truchot, Helene(F)	52	
293	Houle, Jacques(M)	54	
294	Houle, Lise(F)	54	
295	Houle, Daniel(M)	54	

RURAL/RURALE			URBAN/URBAINE
N°	page		N° 219
	N°	of/de	page N° 3 of de 3
polling division / section de vote			polling division / section de vote

electoral district/circonscription: TERREBONNE

certified / certifié — signature(s)-enumerator(s) / signature(s)-recenseur(s): Henriette Bonenfant | Monique Daoust

188628

F 303 **PRELIMINARY LIST OF ELECTORS**

8 5M 7-79

ELECTIONS CANADA

188627

LISTE PRÉLIMINAIRE DES ÉLECTEURS

This list of qualified electors for the polling division number as set out below was prepared for use at the pending federal election from information obtained at the enumeration and has been certified by the signature(s) below as to completeness and correctness so far as is possible.

La présente constitue la liste des électeurs de la section de vote dont le numéro apparaît plus bas préparée en vue de l'élection fédérale en cours d'après les renseignements recueillis lors du recensement. Le(s) recenseur(s) y a(ont) apposé s(elleur) signature, affirmant que cette liste est aussi complète et exacte que possible.

N°			
	HOULE		
1	Daviault, Emilien (M)	347	J6Z1E1
2	Daviault, Cécile (F)	347	
3	Daviault, Sylvain (M)	347	
4	Daoust, Gilbert (M)	350	J6Z3L6
5	Daoust, Monique (F)	350	
6	Gervais, René (M)	351	J6Z 1E1
7	Gervais, Pierrette (F)	351	
8	Gougeon, Claude (M)	353	J6Z1E1
9	Gougeon, Madeleine (F)	353	
	28e AVENUE		
10	Daoust, Rita (F)	1	J6Z1Z8
11	Daoust, Eugène (M)	1	
12	Legeault, René (M)	3	J6Z1Z9
13	Daoust, Monique (F)	3	
14	Duclos, Pierre (M)	5	J6Z1Z8
15	Duclos, Stella (F)	5	
16	Rochon, Evelyne (F)	7	J6Z2A1
17	Ouellette, Louis (M)	7	
18	Roberge, Lilianne (F)	9	J6Z2A1
19	Roberge, Jean (M)	9	
20	Davis, Jean (M)	15	J6Z2A1
21	Girard-Boily, Elise (F)	15	
22	Audet, Diane (F)	17	J6Z2A1
23	Audet, Ronal (M)	17	
24	Maille, Monique (F)	19	J6Z2A1
25	Binette, Sylvain (M)	19	
26	Maille, Claude (M)	19	
27	Maille, Daniel (M)	19	
28	Maille, Gilles (M)	19	
29	Denoyers, Gustave (M)	21	J6Z2A1
30	Ouimet, Jean-Marie (M)	27	J6Z2A1
31	Ouimet, Cécile (F)	27	
32	Ouimet, Robert (M)	27	
33	Ouimet, Léon (M)	27	
34	Côté, Goerge (M)	29	J6Z1Z9
35	Côté, Gilberte (F)	29	
36	Paquin, Pierre (M)	33	J6Z2A1
37	Paquin, Micheline (F)	33	
38	Paquin, Chantal (F)	33	
39	St-Onge, Denis (M)	35	J6Z2A1
40	Pellerin, Gisèle (F)	35	
41	Lamont, Gilles (M)	39	J6Z2A1
42	Lamont, Diane (F)	39	
43	Desrosiers, Isabelle (F)	41	J6Z2A1
44	Desrosiers, Pierre (M)	41	
45	Daoust, Jean (M)	2	J6Z1Z9
46	Daoust, Yvette (F)	2	
47	Daoust, Roland (M)	2	
48	Bonenfant, Yvon (M)	4	J6Z1Z9
49	Bonenfant, Françoise (F)	4	
50	Giguère, Lyse (F)	4 A	
51	Arsenault, Paul Henry (M)	4 A	
52	Hudon, Régent (M)	4 B	
53	Forget, Johanne (F)	4 B	
54	Demers, Jean-Yves (M)	6	J6Z1Z9
55	Demers, Florence (F)	6	
56	Pelletier, André (M)	10	J6Z1Z9
57	Larivière, Lise (F)	10	
58	Laporte, Manon (F)	12	J6Z1Z9
59	Laporte, Sylvain (M)	12	
60	Laporte, Line (F)	12	
61	Laporte, Alain (M)	12	
62	Laporte, Fernande (F)	12	
63	Morest, Bernadette (F)	14	J6Z1Z9
64	Morest, Carol (M)	14	
65	Dubois, Michel (M)	16	J6Z1Z9
66	Chartrand, Robert (M)	16	
67	Chartrand, Hélène (F)	16	
68	Charbonneau, Monique (F)	18	J6Z1Z9
69	Charbonneau, Réal (M)	18	
70	Lamarre, Diane (F)	22	J6Z1Z9
71	Lamarre, Robert (M)	22	
72	Gauthier, Michel (M)	26	J6Z1Z9
73	Massé, Hartur (M)	34 A	J6Z1Z9
74	Massé, Sylvain (M)	34 A	
75	Massé, Sylvie (F)	34	
76	Massé, René (M)	34	
77	Landry, Francine (F)	36	J6Z1Z9
78	Landry, Raymond (M)	36	
79	Durocher, Jeannette (F)	38	J6Z1Z9
80	Lafrance, Michel (M)	38	
	29e AVENUE		
81	Attanasio, Jean-Claude (M)	1	J6Z2A2
82	Attanasio, Denise (F)	1	
83	Hayeur, Denis (M)	1 A	
84	Hayeur, Magaly (F)	1 A	
85	Goyette, Claire (F)	7	J6Z2A2
86	Chrétien, Gilles (M)	9	J6Z2A2
87	Chrétien, Bernadette (F)	9	
88	Trottier, Dominique (M)	11	J6Z2A1
89	Trottier, Carole (F)	11	
90	Charbonneau, Alain (M)	13	J6Z2A2
91	Aubin, Ninon (F)	13	
92	Roberge, Madelaine (F)	17	J6Z2A2
93	Roberge, Ulderic (M)	17	
94	Roberge, Erick (M)	17	
95	Champagne, Jacqueline (F)	21	J6Z2A2
96	Champagne, Denis (M)	21	
97	Simard, Anne-Marie (F)	4	J6Z2A3
98	Nadon, Jean-Yves (M)	6	J6Z2A3
99	Nadon, Louise (F)	6	
100	Bourbonnais, Raymonde (F)	8	J6Z2A3
101	Bourbonnais, Léo (M)	8	
	10 - 29e AVENUE		J6Z2A3
102	Miron, Claire (F)	Apt. 1	
103	Berthiaume, Ghislaine (F)	Apt. 2	
104	Cardinal, Lucien (M)	Apt. 3	
105	Cardinal, Yvette (F)	Apt. 3	
106	Lessard, Yvon (M)	Apt. 4	
107	Lessard, Lise (F)	Apt. 4	
108	Lessard, Chantal (F)	Apt. 4	
	29e AVENUE		
109	Vigeant, Marc (M)	12	J6Z2A3
110	Vigeant, Gilles (M)	12	

RURAL/RURALE			electoral district/circonscription	URBAN/URBAINE		
N°	page		TERREBONNE	N°	page	
	N°	of/de		220	N° 1	of/de 3
polling division section de vote			certified certifié signature(s)-enumerator(s)/signature(s)-recenseur(s) Laurencia Tessier / Lise Houle	polling division section de vote		

188627

F 303 **PRELIMINARY LIST OF ELECTORS**

8 SM 7 79

ELECTIONS CANADA

188628

LISTE PRÉLIMINAIRE DES ÉLECTEURS

This list of qualified electors for the polling division number as set out below was prepared for use at the pending federal election from information obtained at the enumeration and has been certified by the signature(s) below as to completeness and correctness so far as is possible.

La présente constitue la liste des électeurs de la section de vote dont le numéro apparaît plus bas préparée en vue de l'élection fédérale en cours d'après les renseignements recueillis lors du recensement. Le(s) recenseur(s) y a(ont) apposé s(ailleur) signature, affirmant que cette liste est aussi complète et exacte que possible.

N°			
111	Vigeant, Lise (F)	12	J6Z2A3
112	Desmarchais, Denyse (F)	16	J6Z2A3
113	Labrecque, Maurice (M)	16	
114	Doggett, Claire (F)	18	J6Z2A3
115	Doggett, Pierre (M)	18	
116	Leblanc, Joanne (F)	20	J6Z2A3
117	Leblanc, Sylvain (M)	20	
118	Leblanc, Denise (F)	20	
119	Leblanc, Roger (M)	20	
		31e AVENUE	
120	Lesage, Odette (F)	27	J6Z2A7
121	Lesage, Luc (M)	27	
122	Lesage, Jacqueline (F)	27	
123	Klun, Louise (F)	29	J6Z2A7
124	Klun, Robert (M)	29	
125	Lebeau, Sylvie (F)	33	J6Z2A7
126	Pamerleau, Pierre (M)	33	
127	Laporte, Michel (M)	35	J6Z2A7
128	Laporte, Sylvie (F)	35	
129	Duvernay, Denis (M)	37	J6Z2A7
130	Riel, Nicole (F)	37	
131	Richard, Marcel (M)	39	J6Z2A7
132	Lapointe, Madeleine (F)	41	J6Z2A7
133	Lapointe, Christiane (F)	41	
134	Lapointe, Michel (M)	41	
135	Pamerleau, Antoinette (F)	43	J6Z2A7
136	Béchard, Roland (M)	47	J6Z2A7
137	Béchard, Pierrette (F)	47	
138	Béchard, Stephan (M)	47	
139	Béchard, Elisabeth (F)	47	
140	Binette, Jean (M)	51	J6Z2A7
141	Binette, Carmen (F)	51	
142	Lancot, Susanne (F)	53	J6Z2A7
143	Lancot, Pierre (M)	53	
144	Lajoie, Fernand (M)	57	J6Z2A7
145	Paquin, Brigitte (F)	57	
146	Paquin, Carmen (F)	57	
147	Jirard, Renée (F)	61	J6Z2A7
148	Jirard, Lilianne (F)	61	
149	Jirard, Marcel (M)	61	
150	Desy, Louise (F)	28	J6Z2A6
151	Desy, Daniel (M)	28	
152	Desy, Monique (F)	28	
153	Desy, Robert (M)	28	
154	Lamarre, Lise (F)	30	J6Z2A6
155	Labonté, Andrée (F)	32	J6Z2A6
156	Labonté, Renaud (M)	32	
157	Lussier, Denise (F)	34	J6Z2A8
158	Lussier, Pierre (M)	34	
159	Poliquin, Carmen (F)	36	J6Z2A8
160	Poliquin, Gérard (M)	36	
161	Lanctot, Rita (F)	38	J6Z2A8
162	Binette, Chistiane (F)	40	J6Z2A8
163	Binette, Michel (M)	40	
164	Binette, Odile (F)	44	J6Z2A8
165	Binette, Nathalie (F)	44	
166	Binette, Gérard (M)	44	
167	Bertrand, Annette (F)	48	J6Z2A8
168	Bertrand, Gérard (M)	48	
169	Binette, André (M)	50	J6Z2A8
170	Binette, Henriette (F)	50	
171	Binette, Jacinthe (F)	50	
172	Binette, Gilles (M)	50	
173	Binette, Alice (F)	50	
174	Dufresne, Lise (F)	52	J6Z2A8
175	Dufresne, Armand (M)	52	
176	Dufresne, Manon (F)	52	
177	Parent, Sylvain (M)	56	J6Z2A8
178	Parent, Marise (F)	56	
179	Lévesque, Odile (F)	56	
180	Parent, Jean-Marc (M)	56	
181	Bourgeois, Denis (M)	60	J6Z2A7
182	Bourgeois, Daniel (M)	60	
		32e AVENUE	
183	Lafrenière, Diane (F)	1	J6Z2A9
184	Lafrenière, Gabriel (M)	1	
185	Demers, Jacques (M)	3	J6Z2A9
186	Demers, Francine (F)	3	
187	Papineau, Paul (M)	7	J6Z2A9
188	Papineau, Yvette (F)	7	
189	Lachapelle-Martel, Nicole (F)	13	J6Z2A9
190	Martel, Georges (M)	13	
191	Dagenais, Paul (M)	15	J6Z2A9
192	Lachance, Thérèse (F)	15	
193	Duguay, Roger (M)	17	J6Z2A9
194	Duguay, Line (F)	17	
195	Landry, Roger (M)	19	J6Z2A9
196	Landry, Rita (F)	19	
197	Landry, Sylvie (F)	19	
198	Lessard, Roger (M)	21	J6Z2A9
199	Lessard, Rita (F)	21	
200	Lessard, Michel (M)	21	
201	Mac Phee, Norman (M)	23	J6Z2A9
202	Mac Phee, Lyne (F)	23	
203	Bleau, Jean (M)	25	J6Z2A9
204	Bleau, Madeleine (F)	25	
205	Richard, Josée (F)	25	
206	Rivard, Jean (M)	29	J6Z2B3
207	Rivard, Lorraine (F)	29	
208	Rivard, Josée (F)	29	
209	Royal, Léopold (M)	35	J6Z2B3
210	Royal, Denise, (F)	35	
211	Plante, Maurice (M)	37	J6Z2B3
212	Simoneau, Yvon (M)	41	J6Z2B3
213	Houle, Rachel (F)	41	
214	Lévesque, Fernand (M)	43	J6Z2B3
215	Lévesque, Lucille (F)	43	
216	Daout Robert (M)	45	J6Z2B3
217	Daout Carmen (F)	45	
218	Daout, Paul (M)	45	
219	Daout, André (M)	45	
220	Daout, Chantal (F)	45	
221	Gagné, Jean-Louis (M)	2	J6Z2B1
222	Gagné, Mariette (F)	2	
223	Dumoulin, Pierre Mario (M)	4	J6Z2B1
224	Kavanaght, Rose Manon (F)	10	J6Z2B1
225	Kavanaght, Dickens (M)	10	
226	Merekx, Danielle (F)	12	J6Z2B1
227	Merekx, Paul (M)	12	
228	Aubin, Danièle (F)	14	J6Z2B1

RURAL/RURALE			electoral district/circonscription	URBAN/URBAINE		
N°	page		TERREBONNE	N°	page	
	N°	of/de		220	N° 2	of/de 3
polling division section de vote			certified certifié — signature(s)-enumerator(s) / signature(s)-recenseur(s): Laurencia Tessier, Lise Houle	polling division section de vote		

188629

F 303 **PRELIMINARY LIST OF ELECTORS**

8 5M-7-79

ELECTIONS CANADA

LISTE PRÉLIMINAIRE DES ÉLECTEURS

This list of qualified electors for the polling division number as set out below was prepared for use at the pending federal election from information obtained at the enumeration and has been certified by the signature(s) below as to completeness and correctness so far as is possible

La présente constitue la liste des électeurs de la section de vote dont le numéro apparaît plus bas préparée en vue de l'élection fédérale en cours d'après les renseignements recueillis lors du recensement. Le(s) recenseur(s) y a(ont) apposé sa(leur) signature, affirmant que cette liste est aussi complète et exacte que possible.

N°				N°
229	Aubin, René (M)	14		
230	Vandenherrewegen, David (M)	16	J6Z2B1	
231	Vandenherrewegen, Claire (F)	16		
232	Charron, Ronald (M)	20	J6Z2B1	
233	Charron, Eric (M)	20		
234	Marquis, Maurice (M)	28	J6Z2B2	
235	Marquis, Aline (F)	28		
236	Soucy, Yvon (M)	30	J6Z2B2	
237	Soucy, Pierrette (F)	30		
238	Soucy, Sylvain (M)	30		
239	Ouellet, Albert (M)	32	J6Z2B2	
240	Ouellet, Violette (F)	32		
241	Ouellet, Hélène (F)	32		
242	Pagé, Noel (M)	34	J6Z2B2	
243	Pagé, Jocelyne (F)	34		
244	Pagé, Richard (M)	34		
245	Malenfant, Fernand (M)	38	J6Z2B2	
246	Malenfant, Pierrette (F)	38		
247	Labrise, Colette (F)	42	J6Z2B2	
248	Labrise, Gisèle (F)	42		
249	Labrise, Jean (M)	42		
250	Labrise, Pierre (M)	42		

RURAL/RURALE			electoral district/circonscription	URBAN/URBAINE		
N°	page		TERREBONNE	N°	page	
	N°	of/de		220	N° 3	of/de 3
polling division section de vote			certified certifié signature(s)-enumerator(s) / signature(s)-recenseur(s) Laurencia Tessier / Lise Houle	polling division section de vote		

188630

F 303 **PRELIMINARY LIST OF ELECTORS**

8 SM 7-79

ELECTIONS CANADA

LISTE PRÉLIMINAIRE DES ÉLECTEURS

This list of qualified electors for the polling division number as set out below was prepared for use at the pending federal election from information obtained at the enumeration and has been certified by the signature(s) below as to completeness and correctness so far as is possible.

La présente constitue la liste des électeurs de la section de vote dont le numéro apparaît plus bas préparée en vue de l'élection fédérale en cours d'après les renseignements recueillis lors du recensement. Le(s) recenseur(s) y a(ont) apposé s(illeur) signature, affirmant que cette liste est aussi complète et exacte que possible.

N°			
	(Chemin)ADOLPHE CHAPLEAU		
1	Roger,René (M)	301	J6Z 1G4
2	Corbeil-Roger Antoinette (F)	301	
3	Clément,Doris (F)	305	J6Z 1G4
4	Clément,Jean-Guy (M)	305	
5	Roger,Cécile (F)	309	J6Z 1G4
6	Bellerose,Lorraine (F)	323	J6Z 1G6
7	Bourbonnais,Yvan (M)	325	J6Z 1G6
8	Coté,Lucie (F)	325	
9	Roy,Christian (M)	333	J6Z 1G6
10	Faillant,Linda (F)	333	
11	Therrien,Yves (M)	335	J6Z 1G6
12	Guérard,Danielle (F)	335	
13	Bergeron,Armand (M)	345	J6Z 1G6
14	Deschênes,Alphonsine (F)	345	
15	Bergeron,Robert (M)	345	
16	Bergeron,Lucie (F)	345	
17	Bergeron,Annie (F)	345	
18	Bergeron,Diane (F)	345	
19	Bergeron,Paul (M)	345	
20	Hamghar,Hélène (F)	351	J6Z 1G6
21	Guimond,Raymond (M)	353	J6Z 1G6
22	Guimond,Louise (F)	353	
23	Guimond,Robert (M)	353	
24	Picard,Léopold (M)	357	J6Z 1G6
25	Picard,Suzanne (F)	357	
26	Mousseau,Henri (M)	359	J6Z 1H1
27	Lacasse,Nicole (F)	359	
28	Blanchard,Nancy (F)	359	
	ROGER		
29	Trahan,Willie (M)	93	J6Z 1Y7
30	Trahan,Lucille (F)	93	
31	Trahan,Dorice (F)	93	
32	Trahan,Marcel (M)	93	
33	Trahan,Anita (F)	93	
34	Masson,Michèle (F)	95	J6Z 1Y7
35	Ayotte,Benoit (M)	97	J6Z 1Y7
36	Chalifoux,Louise (F)	97	
37	Larin,Réal (M)	99	J6Z 1Y7
38	Larin,Réal Sr. (M)	99	
39	Larin,Micheline (F)	99	
40	Hébert,Stéphane (M)	101	J6Z 1Y7
41	Hébert,Hervé (M)	101	
42	Hébert,Lise (F)	101	
43	Viens,Marie-Berthe (F)	101	
44	Paquin,Claudette (F)	103	J6Z 1Y7
45	Paquin,René (M)	103	
46	Tavoletti,Marino (M)	105	J6Z 1Y7
47	Gilbert,Francine (F)	107	J6Z 1Y7
48	Gilbert,Gérard (M)	107	
49	Léveillé,Monique (F)	109	J6Z 1Y7
50	Léveillé,Pierre (M)	109	
51	Larin,Yves (M)	111	J6Z 1Y7
52	Leblanc-Larin,Carole (F)	111	
53	Lonergan,Gaetan (M)	113	J6Z 1Y7
54	Lonergan,Lucille (F)	113	
55	Piquette,Martial (M)	90	J6Z 1Y8
56	Piquette,Antoinette (F)	90	
57	La Haye,Jacques (M)	90	
58	Viger,Pierre (M)	100	J6Z 1Y8
59	Lepage-Viger,Sylvie (F)	100	J6Z 1Y8
60	Caya,Réjean (M)	102	J6Z 1Y8
61	Massé,Maryse (F)	102	
62	Perron,Alain (M)	104	J6Z 1Y8
63	Leroux,Lizanne (F)	104	
64	Cameron,Lisette (F)	108	J6Z 1Y8
65	Cameron,Jean-Guy (M)	108	
66	Cameron,James (M)	108	
67	Bouchard,Wilfrid (M)	110	J6Z 1Y8
68	Bouchard,Martine (F)	110	
69	Bouchard,Pauline (F)	110	
70	Bouchard,Sylvain (M)	110	
	25 e Avenue		
71	Perreault,Odette (F)	81	J6Z 1Y4
72	Perreault,Robert (M)	81	
73	Clermont,Micheline (F)	85	J6Z 1Y4
74	Clermont,Régent (M)	85	
75	Bréa,Ludovic (M)	87	J6Z 1Y4
76	Bréa,Maria (F)	87	
77	Parent,Richard (M)	89	J6Z 1Y4
78	Parent,Carole (F)	89	
79	Parent,Denise (F)	89	
80	Roux,Lucien (M)	91	J6Z 1Y4
81	Roux,Simone (F)	91	
82	Brown,Stéphane (M)	93	J6Z 1Y4
83	Brown,Francine (F)	93	
84	Brown,Marcel (M)	93	
85	Déry,Gilles (M)	95	J6Z 1Y4
86	Filion,Christiane (F)	95	
87	Lacas,Anne-Marie (F)	97	J6Z 1Y4
88	Lacas,Yves (M)	97	
89	Lacas,Gustave (M)	97	
90	Lacas,Anna (F)	97	
91	Lajoie,Lucette (F)	99	J6Z 1Y4
92	Morneau,Dominique (F)	99	
93	Morneau,Léopold (M)	99	
94	Galipeau-Morneau,Brigitte (F)	101	J6Z 1Y4
95	Galipeau,Richard (M)	101	
96	Beaulieu,Yvan (M)	103	J6Z 1Y4
97	Beaulieu,Laurent (M)	103	
98	Beaulieu,Normand (M)	103	
99	Beaulieu,Yvon (M)	103	
100	Mongeau,Marguerite (F)	103	
101	Ayotte,Ruth (F)	82	J6Z 1Y3
102	Fortin,Marie-Paule (F)	84	J6Z 1Y3
103	Lesage,Claude (M)	86	J6Z 1Y3
104	Lesage,Louise (F)	86	
105	Lesage,Pierre (M)	86	
106	Lesage,Yves (M)	86	
107	Turcotte,Paul (M)	88	J6Z 1Y3
108	Turcotte,Marguerite (F)	88	
109	Rioux,Jeanne (F)	90	J6Z 1Y3
110	Rioux,Fernand (M)	90	
111	Rioux,Marco (M)	90	
112	Levesque,Jocelyn (M)	92	J6Z 1Y3
113	Levesque,Paulette (F)	92	
114	Desjardins,Hélène (F)	94	J6Z 1Y3
115	Juteau,Angelina (F)	94	
116	Desjardins,Maurice (M)	94	
117	Desjardins,Angelina (F)	94	
118	Puget,Lera (F)	96	J6Z 1Y3

RURAL/RURALE			electoral district/circonscription	URBAN/URBAINE		
N°	page		TERREBONNE	N° 221	page	
	N°	of/de			N° 1	of/de 2
polling division section de vote			certified certifié signature(s)-enumerator(s) / signature(s)-recenseur(s) Lucien Fessier / Chantal Gheorin	polling division section de vote		

F 303 **PRELIMINARY LIST OF ELECTORS**

8 5M 7 79

ELECTIONS CANADA

188631

LISTE PRÉLIMINAIRE DES ÉLECTEURS

This list of qualified electors for the polling division number as set out below was prepared for use at the pending federal election from information obtained at the enumeration and has been certified by the signature(s) below as to completeness and correctness so far as is possible.

La présente constitue la liste des électeurs de la section de vote dont le numéro apparaît plus bas préparée en vue de l'élection fédérale en cours d'après les renseignements recueillis lors du recensement. Le(s) recenseur(s) y a(ont) apposé sa(leur) signature, affirmant que cette liste est aussi complète et exacte que possible.

N°			
	(Suite)25e Avenue		
119	Puget,Jean-Louis (M)	96	J6Z 1Y3
120	Bellemare,Maurice (M)	98	J6Z 1Y3
121	Bellemare,Nicole (F)	98	
122	Bellemare,Christian (M)	98	
123	Bellemare,Richard (M)	98	
124	Lauzon,Jean-Maurice (M)	100	J6Z 1Y3
125	Lauzon,Violette (F)	100	
126	Lauzon,Yves (M)	100	
127	Archambault,Pauline (F)	100	
128	Latour,Monique (F)	102	J6Z 1Y3
129	Latour,André (M)	102	
130	Cabot,Angeline (F)	104	J6Z 1Y3
131	Plouffe,Gérald (M)	104	
	29e Avenue		
132	Thibault,Marie-Claire (F)	87	J6Z 2A5
133	Thibault,Jacques (M)	87	
134	Haché,Rodolphe (M)	91	J6Z 2A5
135	Haché,Madeleine (F)	91	
136	Lavallée,Réal (M)	93	J6Z 2A5
137	Lavallée,Rita (F)	93	
138	Paradis,Iréné (M)	95	J6Z 2A5
139	Paradis,Janette (F)	95	
140	Thérien,Antonio (M)	97	J6Z 2A5
141	Thérien,Ghislaine (F)	97	
142	Huard,Victor (M)	82	J6Z 2A4
143	Huard,Claudine (F)	82	
144	Ouimet,Denise (F)	84	J6Z 2A4
145	Ouimet,Yvon (M)	84	
146	Major,Lorraine (F)	86	J6Z 2A4
147	Lauzon,Alain (M)	86	
148	Lauzon,Irène (F)	88	J6Z 2A4
149	Lauzon,Viateur (M)	88	
150	Théoret,Patrick (M)	94	J6Z 2A4
151	Théoret,Alice (F)	94	
152	Arsenault,Léonard (M)	96	J6Z 2A4
153	Arsenault,Delphine (F)	96	
154	Guertin,Jasmine (F)	98	J6Z 2A4
155	Chartrand,Denis (M)	98	
156	Bessette,Pierre (M)	100	J6Z 2A4
157	Coté,Nicole (F)	100	
158	Gagnon,Sylvie (F)	100	
159	Drolet,Claude (M)	102	J6Z 2A4
160	Charron,Suzanne (F)	102	
161	Lafrance,Julie (F)	104	J6Z 2A4
162	Lafrance,Normand (M)	104	
163	Rousseau,Jean-Luc (M)	106	J6Z 2A4
164	Rousseau,Nicole (F)	106	
165	Dufort,Michèle (F)	110	J6Z 2A4
166	MacDonald,Ronald (M)	110	
167	Deneault,Cécile (F)	112	J6Z 2A4
168	Deneault,Réal (M)	112	
169	Deneault,Normand (M)	112	
170	Deneault,Chantal (F)	112	
	31e Avenue		
171	Leclerc,Lucien (M)	75	J6Z 3H1
172	Leclerc,Lucille (F)	75	J6Z 3H1
173	Leclerc,Brigitte (F)	75	
174	Coté,Lucie (F)	77	J6Z 3H1
175	St-Germain,Lise (F)	77	
176	Plasse,Murielle (F)	79	J6Z 3H1
177	Plasse,Yvon (M)	79	
178	Viau,Michel (M)	81	J6Z 3H1
179	Viau,Maryse (F)	81	
180	Ouellet,Claudette (F)	83	J6Z 3H1
181	Ouellet,Alain (M)	83	
182	Ermel,Claude (M)	85	J6Z 3H1
183	Ermel,Line (F)	85	
184	Ermel,Marthe (F)	85	
185	Ermel,Léo (M)	85	
186	Gravel,Marie-Jeanne (F)	87	J6Z 3H1
187	Lapointe,Claude (M)	89	J6Z 3H1
188	Lapointe,Ginette (F)	89	
189	Lapointe,Bertrand (M)	89	
190	Coté,Annie (F)	91	J6Z 3H1
191	Coté,Marie-Claire (F)	91	
192	Villeneuve,Jean-Pierre (M)	93	J6Z 3H1
193	Goulet,France (F)	93	
194	Goulet,Roland (M)	93	
195	Goulet,Marielle (F)	93	
196	Lavallée,Claude (M)	95	J6Z 3H1
197	Lavallée,Yvette (F)	95	
198	Thibault,Pierrette (F)	72	J6Z 3G9
199	Thibault,René (M)	72	
200	Capabianca,Cécile (F)	74	J6Z 3G9
201	Capabianca,Pierre (M)	74	
202	Capabianca,France (F)	74	
203	Gauthier,Maurice (M)	74	
204	Marier,Lucille (F)	76	J6Z 3G9
205	Marier,Albert (M)	76	
206	Bérubé,Colette (F)	78	J6Z 3G9
207	Bérubé,Diane (F)	78	
208	Bérubé,Jacques (M)	78	
209	Bérubé,Guy (M)	78	
210	Vanier,Rita (F)	80	J6Z 3G9
211	Vanier,Michel (M)	80	
212	Vanier,Lucie (F)	80	
213	Vanier,Jasmine (F)	80	
214	Lavallée,Jacques (M)	82	J6Z 3G9
215	Lavallée,Valérie (F)	82	
216	Forget,Denise (F)	84	J6Z 3G9
217	Forget,Charles (M)	84	
218	Bédard,Diane (F)	86	J6Z 3G9
219	Guilbault,Lise (F)	88	J6Z 3G9
220	Guilbault,Jacques (M)	88	
221	Guilbault,Line (F)	88	
222	Talbot,Pierre-Paul (M)	90	J6Z 3G9
223	Talbot,Diane (F)	90	
224	Pelletier,Doris (F)	92	J6Z 3G9
225	Greffard,Fernande (F)	94	J6Z 3G9
226	Jarvis,Thomas (M)	96	J6Z 3G9
227	Jarvis,Jeanne (F)	96	
228	Jarvis,Mark (M)	96	
229	Glazer,Michel (M)	98	J6Z 3G9
230	Glazer,Christiane (F)	98	

RURAL/RURALE			electoral district/circonscription	URBAN/URBAINE		
N°	page		TERREBONNE	N° 221	page	
	N°	of/de			N° 2	of/de 2
polling division section de vote			certified certifié signature(s)-enumerator(s)/signature(s)-recenseur(s) Lucien Tessier	polling division section de vote		

188633

F 303 **PRELIMINARY LIST OF ELECTORS**

8 5M-7-79

ELECTIONS CANADA

188632

LISTE PRÉLIMINAIRE DES ÉLECTEURS

This list of qualified electors for the polling division number as set out below was prepared for use at the pending federal election from information obtained at the enumeration and has been certified by the signature(s) below as to completeness and correctness so far as is possible.

La présente constitue la liste des électeurs de la section de vote dont le numéro apparaît plus bas préparée en vue de l'élection fédérale en cours d'après les renseignements recueillis lors du recensement. Le(s) recenseur(s) y a(ont) apposé sa(leur) signature, affirmant que cette liste est aussi complète et exacte que possible.

N°			
	BON AIR		
1	Martineau, Joel (M)	301	J6Z 1N7
2	Martineau, Micheline(F)	301	
3	Martineau, Claude (M)	301	
4	Bilodeau, Guy (M)	303	J6Z 1N7
5	Bilodeau, Isabelle (F)	303	
6	Bilodeau, Danielle (F)	303	
7	Bilodeau, Christian (M)	303	
8	Bilodeau, Guy (M)	303	
9	Ouellette, Raynald (M)	305	J6Z 1N7
10	Ouellette, Monique (F)	305	
11	Vézina, Serge (M)	307	J6Z 1N7
12	Vézina, Henriette (F)	307	
13	Lévesque, Pierre (M)	309	J6Z 1N7
14	Lévesque, Nicole (F)	309	
15	Reid, Denis-M. (M)	311	J6Z 1N7
16	Reid, Lorraine (F)	311	
17	Pépin, Paul (M)	313	J6Z 1N2
18	Pépin, Marie-Ange (F)	313	
19	Lebeau, Gabriel (M)	302	J6Z 1N8
20	Poirier, Lyse (F)	302	
21	Chevalier, Pierre (M)	304	J6Z 1N8
22	Chevalier, Lucille (F)	304	
23	Lafrenière, Richard (M)	306	J6Z 1N8
24	Lafrenière,Micheline(F)	306	
25	Trempe, Robert (M)	308	J6Z 1N8
26	Trempe, Françine (F)	308	
27	Beaulac, Raymond (M)	310	J6Z 1N8
28	Beaulac, Pierrette (F)	310	
	DU VALLON		
29	Belle, Pierre (M)	303	J6Z 3G6
30	Belle, Danièle (F)	303	
31	Cyr, Gilles (M)	313	J6Z 3G6
32	Southern, Anne (F)	313	
33	Bleau, Benoit (M)	302	J6Z 3G6
34	Labbée, Sylvie (F)	302	
35	Roy, Lionel (M)	304	J6Z 3G5
36	Roy, Lise (F)	304	
37	Dery, Michel (M)	306	J6Z 3G5
38	Dery, Micheline (F)	306	
39	Baulne, Michel (M)	308	J6Z 3G5
40	Baulne, Micheline (F)	308	
41	Thériault, Laurent-Guy(M)	310	J6Z 3G5
42	Savoie, Rhéa (F)	310	
43	St-Louis, Bernard (M)	312	J6Z 3G5
44	St-Louis, Lise (F)	312	J6Z 3G5
45	St-Louis, Luc (M)	312	
46	St-Louis, François (M)	312	
	LALANDE		
47	Bernard, Philippe (M)	287	J6Z 3M8
48	Guimond, France (F)	287	
49	Lecavalier, Alain sr. (M)	291	J6Z 3M8
50	Lecavalier, Hélène (F)	291	
51	Gauthier, Rolland(M)	295	J6Z 3M8
52	Gauthier, Danielle (F)	295	
53	Blanchette, André (M)	299	J6Z 3M8
54	Levasseur, Lise (F)	299	J6Z 3M8
55	Nantel, Jean (M)	307	J6Z 3M8
56	Nantel, Diane (F)	307	J6Z 3M8
57	Cossette, Pierre (M)	311	J6Z 3M8
58	Bourget, Hélène (F)	311	
59	Papineau, Guy (M)	315	J6Z 3M8
60	Papineau, Michèle (F)	315	
61	Dalle-Vedove,Boniface(M)	286	J6Z 3M9
62	Rousseau, Suzanne (F)	286	
63	Beaupré, Claude (M)	290	J6Z 3M9
64	Beaupré, Lise (F)	290	
65	Boulanger, Luc (M)	294	J6Z 3M9
66	Boulanger, Sylvie (F)	294	
67	Gingras, Michel (M)	298	J6Z 3M9
68	Gingras, Suzanne (F)	298	
69	Beaupré, Roger (M)	302	J6Z 3M9
70	Charest, Roger (M)	306	J6Z 3M9
	PIGEON		
71	Cousineau, Alain(M)	303	J6Z 3G8
72	Cousineau, Réjeanne (F)	303	
73	Houle, Bertrand (M)	305	J6Z 3G8
74	Houle, Suzanne	305	
75	Pontbriand, Louis (M)	307	J6Z 3G8
76	Pontbriand, Lucie (F)	307	
77	Carmel, Alain (M)	309	J6Z 3G8
78	Archambault, Ginette (F)	309	
79	Campbell, Gary (M)	311	J6Z 3G8
80	Griffis, Louise (F)	311	
81	Loignon, Marc (M)	313	J6Z 3G8
82	Loignon, Ginette (F)	313	
83	Dickner, Alain (M)	315	J6Z 3G8
84	Boucher, Colombe(F)	315	
85	Lalande, Doris (M)	317	J6Z 3G8
86	Lalande, Carmèle (F)	317	
87	Lalande, Nathalie (F)	317	
88	Bastien, Denis (M)	300	J6Z 3G7
89	Bastien, Ginette (F)	300	
90	Rousseau, Gaétan (M)	302	J6Z 3G7
91	Rousseau, Marielle (F)	302	
	ROCH SAURIOL		
92	Joubert, Rose (F)	301	J6Z 1N5
93	Joubert, Roland (M)	301	
94	Doré, Vivien (M)	303	J6Z 1N5
95	Doré, Michèle (F)	303	
96	Vincent, André (M)	305	J6Z 1N5
97	Vincent, Louise (F)	305	
98	Tessier, Lucide (M)	307	J6Z 1N5
99	Tessier, Laurencia (F)	307	
100	Jolicoeur, Martial (M)	309	J6Z 1N5
101	Jolicoeur, Monique (F)	309	
102	Tessier, Lucien (M)	311	J6Z 1N5
103	Tessier, Yvette (F)	311	
104	Senécal, Gaston (M)	300	J6Z 1N4
105	Senécal, Nicole (F)	300	
106	Simard, Denis (M)	302	J6Z 1N4
107	Guay, Huguette (F)	302	
108	Simard, Guylaine (F)	302	
109	Larente, Guy (M)	306	J6Z 1N6
110	Larente, Renée (F)	306	
111	Meunier, Pierre (M)	310	J6Z 1N6
112	Gallison, Jean-Carole(F)	310	

RURAL/RURALE			electoral district/circonscription	URBAN/URBAINE	
N°	page		TERREBONNE	N° 222	page
	N°	of/de			N° 1 of/de 3
polling division / section de vote			certified / certifié: Romaine Lavoie — signature(s)-enumerator(s) / signature(s)-recenseur(s): Stella Dubs	polling division / section de vote	

188633

F 303 **PRELIMINARY LIST OF ELECTORS**

8 5M-7-79

ELECTIONS CANADA

LISTE PRÉLIMINAIRE DES ÉLECTEURS

This list of qualified electors for the polling division number as set out below was prepared for use at the pending federal election from information obtained at the enumeration and has been certified by the signature(s) below as to completeness and correctness so far as is possible.

La présente constitue la liste des électeurs de la section de vote dont le numéro apparaît plus bas préparée en vue de l'élection fédérale en cours d'après les renseignements recueillis lors du recensement. Le(s) recenseur(s) y a(ont) apposé sa(leur) signature, affirmant que cette liste est aussi complète et exacte que possible.

N°			
	SAVARIA		
113	Delisle, Paul-Henri (M)	303	J6Z 1N9
114	Delisle, Yvan (M)	303	
115	Gareau, Jacques (M)	305	J6Z 1N9
116	Gareau, Hélène (F)	305	
117	Lapierre, Richard (M)	307	J6Z 1N9
118	Lapierre, Senia (F)	307	
119	L'Espérance, Robert (M)	309	J6Z 1N9
120	L'Espérance, Marie-Hélène (F)	309	
121	Viel, Michel (M)	311	J6Z 1N9
122	Leduc, Denis (M)	313	J6Z 1N9
123	Leduc, Rachel (F)	313	
124	Carley, Christian (M)	315	J6Z 1N9
125	Carley, Serge (M)	315	
126	Lanthier, Yvon (M)	315	
127	Lanthier, Thérèse (F)	315	
128	Daoust, Michel (M)	304	J6Z 1P1
129	Rochon, Johanne (F)	304	
130	Migneault, Rolland (M)	306	J6Z 1P1
131	Migneault, Louise (F)	306	
132	Leclair, Michel (M)	308	J6Z 1P1
133	Leclair, Lise (F)	308	
134	Daoust, Louis (M)	310	J6Z 1P1
135	Daoust, Jean-Claude (M)	310	
136	Daoust, Lucie (F)	310	
137	Chartrand, Jacques (M)	312	J6Z 1P1
138	Racine, Lise (F)	312	
139	Dubuc, Gérard (M)	314	J6Z 1P1
140	B. Dubuc, Ginette (F)	314	
	24ième avenue		
141	Rouxel, Guy (M)	81	J6Z 1X4
142	Rouxel, Danielle (F)	81	
143	Larue, Gérald (M)	81	J6Z 1X4
144	Larue, François (M)	81	
145	Larue, Lucie (F)	81	
146	Larue, Josée (F)	81	
147	St-Martin, Marco (M)	87	J6Z 1X4
148	Frendy, Francis (M)	87	
149	Lefebvre, Johanne (F)	87	
150	Roger, Jean-Guy (M)	89	J6Z 1X4
151	Roger, Martine (F)	89	
152	Roger, Sophie (F)	89	
153	Roger, Mireille (F)	89	
154	Bourgeois, Denis (M)	91	J6Z 1X4
155	Bourgeois, Michel (M)	91	
156	Bourgeois, Micheline (F)	91	
157	Lyne, Robert (M)	99	J6Z 1X4
158	Lyne, Joanne (F)	99	
159	Keegan, Richard (M)	101	J6Z 1X4
160	Keegan, Lyne (F)	101	J6Z 1X4
161	Bélanger, Jacques (M)	103	J6Z 1X4
162	Bélanger, Mireille (F)	103	
163	Miller, Lévis (M)	105	J6Z 1X4
164	Miller, Luc (M)	105	
165	Miller, Daniel (M)	105	
166	Miller, Micheline (F)	105	
167	Pilon, Raymond (M)	107	J6Z 1X4
168	Pilon, Sylvain (M)	107	
169	Pilon, Rollande (F)	107	
170	Pilon, Suzie (F)	107	
171	Vincent, René (M)	109	J6Z 1X4
172	Vincent, Anna (F)	109	
173	Jatrino, Yves (M)	111	J6Z 1X4
174	Jatrino, Danielle (F)	111	
175	Richard, Claude (M)	113	J6Z 1X4
176	Richard, Jacqueline (F)	113	
177	Glazer, Daniel (M)	115	J6Z 1X4
178	Meunier, Danielle (F)	115	
179	Pelletier, Jacques (M)	117	J6Z 1X4
180	Pelletier, Lucille (F)	117	
181	Pelletier, Carole (F)	117	
182	McDougael, Marcel (M)	119	J6Z 1X4
183	McDougael, Gisèle (F)	119	
184	Martin, Gilles (M)	121	J6Z 1X4
185	Martin, Lise (F)	121	
186	Procaccitto, Domenique (M)	123	J6Z 1X4
187	Procaccitto, Thérèse (F)	123	
188	Procaccitto, Dina (F)	123	
189	Valiquette, Marcel (M)	125	J6Z 1X4
190	Valiquette, Liette (F)	125	
191	Bilodeau, Jacques (M)	127	J6Z 1X4
192	Bernier-Bilodeau, Isabelle (F)	127	
193	Ouellete, Roger (M)	129	J6Z 1X4
194	Labrie, Gilberte (F)	129	
195	Lagrange, Gérard (M)	131	J6Z 1X4
196	Haché, John (M)	133	J6Z 1X4
197	Haché, Mary-Diane (F)	133	
198	Poirier, Gaudios (M)	135	J6Z 1X4
199	Poirier, Mario (M)	135	
200	Poirier, Marcelle (F)	135	
201	Picard, Claude (M)	137	J6Z 1X4
202	Picard, André (M)	137	
203	Picard, Denise (F)	137	
204	Roger, Louis (M)	139	J6Z 1X4
205	Roger, Lise (F)	139	
206	Benny, James Jimmy (M)	141	J6Z 1X4
207	Benny, Raymonde (F)	141	
208	Levasseur, Roland (M)	145	J6Z 1X4
209	Levasseur, Danielle (F)	145	
210	Pelletier, Pierre (M)	147	J6Z 1X4
211	Raymond, Lucie (F)	147	
212	Verret, Germain (M)	149	J6Z 1X4
213	Verret, Manon (F)	149	
214	Vincent, Jacques (M)	151	J6Z 1X4
215	Vincent, Denise (F)	151	
216	Jarry, Hubert (M)	153	J6Z 1X4
217	Jarry, Céline (F)	153	
218	Gagnon, Johanne (F)	155	J6Z 1X4
219	Gagnon, Serge (M)	155	
220	Daoust, Michel (M)	157	J6Z 1X4
221	Daoust, Mireille (F)	157	
222	Ouimet, Jacques (M)	159	J6Z 1X4
223	Ouimet, Suzanne (F)	159	
224	Martin, Line (F)	78	J6Z 1X5
225	Giroux, Dorothy (F)	78	
226	Verpaelest, André (M)	80	J6Z 1X5
227	Giroux, André (M)	82	J6Z 1X5
228	Giroux, Denise (F)	82	
229	Messier, Alain (M)	84	J6Z 1X5
230	Favron, Danielle (F)	84	
231	Chicoine, James (M)	86	J6Z 1X5
232	Allen, Denise (F)	86	

RURAL/RURALE			electoral district/circonscription	URBAN/URBAINE
N°	page		Terrebonne	N° 222 page
	N°	of/de	certified / certifié	signature(s)-enumerator(s) / signature(s)-recenseur(s)	N° 2 of/de 3
polling division / section de vote			Roxanne Lemieux	Stella Dubois	polling division / section de vote

188634

F 303

8 5M-7-79

PRELIMINARY LIST OF ELECTORS

ELECTIONS CANADA

LISTE PRÉLIMINAIRE DES ÉLECTEURS

This list of qualified electors for the polling division number as set out below was prepared for use at the pending federal election from information obtained at the enumeration and has been certified by the signature(s) below as to completeness and correctness so far as is possible.

La présente constitue la liste des électeurs de la section de vote dont le numéro apparaît plus bas préparée en vue de l'élection fédérale en cours d'après les renseignements recueillis lors du recensement. Le(s) recenseur(s) y a(ont) apposé sa(leur) signature, affirmant que cette liste est aussi complète et exacte que possible.

N°			
		24ième avenue	
233	Roger, Bernard (M)	88	J6Z 1X5
234	Roger, Mona (F)	88	
235	Ryan, Gérald (M)	90	J6Z 1X5
236	Ryan, Dale(M)	90	
237	Ryan, France (F)	90	
238	Carrière, Denis (M)	92	J6Z 1X6
239	Carrière, Lorraine (F)	92	
240	Madore, Guy (M)	94	J6Z 1X6
241	Madore, Pierrette (F)	94	
242	Bouchard, Gilbert (M)	96	J6Z 1X6
243	Bouchard, Simone (F)	96	
244	Lebuis, Nicole (F)	98	J6Z 1X6
245	Archambault, Yves (M)	100	J6Z 1X6
246	Archambault, Francine(F)	100	
247	Carrière, Jean-Guy (M)	102	J6Z 1X6
248	Carrière,Christian (M)	102	
249	Carrière, Alain (M)	102	
250	Morin, Estelle (F)	102	
251	Lauzon, Claude (M)	110	J6Z 1X6
252	Lauzon, Marc (M)	110	
253	Lauzon, Suzanne (F)	110	
254	Lauzon, Christiane (F)	110	
255	Bissonnette, Robert (M)	112	J6Z 1X6
256	Bissonnette,Ginette(F)	112	
257	D'Onofrio, Joseph (M)	120	J6Z 3L8
258	D'Onofrio, Lina (F)	120	
259	D'Onofrio, Zina (F)	120	
260	Maurice, Marcel(M)	126	J6Z 1X7
261	Maurice, Murielle (F)	126	
262	Nadon, Paul-André (M)	132	J6Z 3E4
263	Nadon, Beverley (F)	132	
264	Aubin, Serge (M)	134	J6Z 3E4
265	Aubin, Anne (F)	134	
266	Joannette, Pierre (M)	140	J6Z 3J3
267	Joannette, Danielle (F)	140	
268	Auger, Jean-Guy (M)	148	J6Z 3J3
269	Auger, Ginette (F)	148	
270	Gagnon, Guy (M)	150	J6Z 3J3
271	Gagnon, Andréa (F)	150	
272	St-Germain, Denis (M)	156	J6Z 3S3
273	St-Germain, Ginette (F)	156	

RURAL/RURALE	electoral district/circonscription	URBAN/URBAINE
N°	TERREBONNE	N° 222
page N° 3 of/de 3	certified certifié signature(s)-enumerator(s) / signature(s)-recenseur(s)	page N° 3 of/de 3
polling division section de vote	Lorraine Levesque / Stella Dubois	polling division section de vote

188635

F 303 **PRELIMINARY LIST OF ELECTORS**

8 5M 7 79

ELECTIONS CANADA

LISTE PRÉLIMINAIRE DES ÉLECTEURS

This list of qualified electors for the polling division number as set out below was prepared for use at the pending federal election from information obtained at the enumeration and has been certified by the signature(s) below as to completeness and correctness so far as is possible.

La présente constitue la liste des électeurs de la section de vote dont le numéro apparaît plus bas préparée en vue de l'élection fédérale en cours d'après les renseignements recueillis lors du recensement. Le(s) recenseur(s) y a(ont) apposé s(ileur) signature, affirmant que cette liste est aussi complète et exacte que possible.

CARMELLE

N°			
1	Normandeau, Maurice (M)	299	J6Z3X1
2	Hébert, Marcelle (F)	299	
3	Trépanier Forget Nicole (F)	302	J6Z3N1
4	Trépanier, Alain (M)	302	
5	Morrissette, Denis (M)	303	J6Z3X1
6	Morrissette, Diane (F)	303	
7	Ouellet St-Onge Brigitte(F)	304	J6Z3N1
8	St-Onge, Gilles(M)	304	
9	Chassé, Pierre (M)	305	J6Z3S7
10	Chassé, Rosilda (F)	305	
11	Larose, Jacques (M)	306	J6Z3N1
12	Bornais, Andrée (F)	306	
13	Brown, Réal (M)	308	J6Z3N1
14	Brown, Rita (F)	308	
15	Roger, Marcel (M)	309	J6Z3S7
16	Roger, Huguette (F)	309	
17	Roger, Martin (M)	309	
18	Mc Nicol,Gordon (M)	310	J6Z3N1
19	Mc Nicol,Alice (F)	310	
20	Chevalier, Luc (M)	312	J6Z3N1
21	Tournay, Gilles (M)	313	J6Z3R3
22	Joly Tournay, NIcole (F)	313	
23	Chartrand, Lorraine (F)	314	J6Z3N1
24	Chartrand, Jacques (M)	314	
25	Bergeron, Gérard (M)	315	J6Z3R3
26	Bergeron, Monique (F)	315	
27	Condo, Didier (M)	316	J6Z3N1
28	Condo, Michele (F)	316	
29	Condo, Jean-Charles (M)	316	
30	Condo, Jean-Charles Jr (M)	316	
31	Prévost, Jacqueline (F)	317	J6Z3R3
32	Calestagne, Yolande (F)	317	
33	Ste-Marie, Roger (M)	318	J6Z3N1
34	Ste-Marie, Hélène (F)	318	
35	Nenes, John (M)	319	J6Z3R3
36	Nenes, Sylvie (F)	319	
37	Breault, Jean-Marie (M)	321	J6Z3R3
38	Lanctot, Louise (F)	321	
39	Bellerose, Alain (M)	327	J6Z3S8
40	Bellerose, Diane (F)	327	
41	Clermont, Jacques (M)	329	J6Z3S8
42	Clermont, Francine (F)	329	
43	Clermont, Stephane (M)	329	
44	Parent, Diane (F)	330	J6Z3T9
45	Parent, Michel (M)	330	
46	Alarie Gisele (F)	331	J6Z3S8
47	Alarie, Alcide (M)	331	
48	Gariepy, Joceline (F)	332	J6Z3T9
49	Gariepy, Louis (M)	332	
50	Carbonneau, Jacques (M)	333	J6Z3S8
51	Carbonneau, Johanne (F)	333	
52	Drolet, Richard (M)	335	J6Z3S8
53	Lariviere, Diane (F)	335	
54	Des Gagné, Jean-Pierre (M)	336	J6Z3T9
55	Arel Des Gagné, Francine(F)	336	
56	Martel, Brigitte (F)	337	J6Z3S8
57	Levesque, Michel (M)	337	
58	Elliott, Michel (M)	338	J6Z3T9
59	Elliott, Carole (F)	338	
60	Jean, Suzanne (F)	339	J6Z3S8
61	Jean, Michel (M)	339	
62	Lafleur, Pierre (M)	340	J6Z3T9
63	Lafleur, Ginette (F)	340	
64	Racine, Louis-Georges (M)	341	J6Z3S8
65	Racine, Cécile (F)	341	
66	Thibault, Ghislain (M)	342	J6Z3T9
67	Thibault, Louise (F)	342	
68	Cicioli, Michel (M)	343	J6Z3S8
69	Cicioli, Carole (F)	343	
70	Coté, Jean (M)	344	J6Z3T9
71	Coté, Diane (F)	344	
72	Buchanan, Louise (F)	345	J6Z3S8
73	Dubreil, Michel (M)	345	
74	Bertrand, Réal (M)	347	J6Z3S8
75	Levesque, Suzie (F)	347	
76	Fortier, Louise (F)	348	J6Z3T9
77	Maisonneuve, Lorraine (F)	350	J6Z3T9
78	Maisonneuve, Gilles (M)	350	
79	Lafrance, Richard (M)	351	J6Z3S8
80	Lafrance, Diane (F)	351	
81	Morin, Monique (F)	352	J6Z3T9
82	Morin, Michel (M)	352	
83	Bossé, Roland (M)	353	J6Z3S8
84	Bossé, Marie-Paule (F)	353	
85	Rinfret, Rachel (F)	354	J6Z3T9
86	Rinfret, Jacques (M)	354	
87	Marion, Francois (M)	355	J6Z3S8
88	Marion, Morin, Suzanne (F)	355	
89	Veillette, Lucien (M)	356	J6Z3T9
90	Veillette, Diane (F)	356	
91	Plouffe, Michel (M)	357	J6Z3S8
92	Plouffe, Michele (F)	357	
93	Delisle, Sylvie (F)	358	J6Z3T9
94	Delisle, Michel (M)	358	
95	Bujold, Florian (M)	359	J6Z3S8
96	Bujold, Fernande (F)	359	
97	Bujold, Sylvain (M)	359	
98	Dubé, Léo (M)	360	J6Z3T9
99	Dubé, Gisele (F)	360	
100	Bastien, Diane (F)	361	J6Z3S8
101	Bastien, Michel (M)	361	
102	Massé, Bernard (M)	362	J6Z3T9
103	De Granville, Micheline(F)	362	
104	Karaivan, Liane (F)	363	J6Z3S8
105	Karaivan, Serge (M)	363	
106	Garon, Ginette (F)	364	J6Z3T9
107	Pelletier, Réjean (M)	364	
108	Groleau, Francine (F)	365	J6Z3S8
109	Groleau, Michel (M)	365	
110	Ouimet, Claude (M)	366	J6Z3T9
111	Beauchamp Ouimet GinetteF	366	
112	Desormeaux, Jean-Claude(M)	367	J6Z3S8
113	Desormeaux, Micheline (F)	367	
114	Desjarlais, Guy (M)	368	J6Z3T9
115	Roy, Johanne (F)	368	
116	Gagnon, Michel (M)	369	J6Z3S8
117	Laframboise, Chantal (F)	369	
118	Gauthier, Michel (M)	370	J6Z3T9
119	Gauthier, Lise (F)	370	
120	Gariepy, Normand (M)	371	J6Z3S8
121	Gariepy, Marielle (F)	371	
122	Lavigne, Prévost,JohanneF	372	J6Z3T9
123	Prévost, Robert (M)	372	
124	Riendeau Carole (F)	373	J6Z3S8

RURAL/RURALE — N° — page — N° — of/de

polling division / section de vote

electoral district/circonscription: TERREBONNE

certified / certifié

signature(s)-enumerator(s) / signature(s)-recenseur(s): Roy — Stéphanie Bertheuine

URBAN/URBAINE — N° 223 — page N° 1 of/de 3

polling division / section de vote

188636

F 303 PRELIMINARY LIST OF ELECTORS

8 5M 7-79

ELECTIONS CANADA

LISTE PRÉLIMINAIRE DES ÉLECTEURS

This list of qualified electors for the polling division number as set out below was prepared for use at the pending federal election from information obtained at the enumeration and has been certified by the signature(s) below as to completeness and correctness so far as is possible.

La présente constitue la liste des électeurs de la section de vote dont le numéro apparaît plus bas préparée en vue de l'élection fédérale en cours d'après les renseignements recueillis lors du recensement. Le(s) recenseur(s) y a(ont) apposé sa(leur) signature, affirmant que cette liste est aussi complète et exacte que possible.

N°			
	CARMELLE		
125	Riendeau, Yvon (M)	373	J6Z3S8
126	Boisvert, France (F)	374	J6Z3T9
127	Pigeon, Jean-Marc (M)	374	
128	Martin, Gilles (M)	375	J6Z3S8
129	Martin, Carole (F)	375	
130	Duguay, Lacerte, Lise (F)	375	
131	Dufort, Lucienne (F)	376	J6Z3T9
132	Michaud Dubois, Linda (F)	377	J6Z3S8
133	Dubois, Michel (M)	377	
134	Sauriol, Claude (M)	378	J6Z3T9
135	Sauriol, France (F)	378	
136	Lagacé, Denis (M)	379	J6Z3S8
137	Lemay, Lagacé, Louise (F)	379	
138	Millette, Jocelyne (F)	380	J6Z3T9
139	Messier, Claude (M)	380	
140	Davia, Keith (M)	382	J6Z3T9
141	Davia, Linda (F)	382	
142	Lachance, Yvon (M)	384	J6Z3T9
143	Lachance, Michele (F)	384	
	(PLACE) DU COTEAU		
144	Bienvenu, Céline (F)	294	J6Z3Y6
145	Pouliot, Gaston (M)	294	
146	Leblanc, Guylaine (F)	296	J6Z3Y6
147	Milot, Denis (M)	296	
148	Baillargeon, Gilles (M)	296	
149	Baillargeon, Claudette (F)	296	
150	Baillargeon, Manon (F)	296	
151	Venne, Sylvie (F)	299	J6Z3S6
152	Gingras, Réal (M)	299	
153	Lefebvre, Thérese (F)	302	J6Z3Y6
154	Bédard, Pierre (M)	302	
155	Fusco, Rita (F)	304	J6Z3Y6
156	DeRosa, Johny (M)	304	
157	Racette, Michel (M)	305	J6Z3S6
158	Benoit, Lucie (F)	305	
159	Lambert, Diane (F)	308	J6Z1S6
160	Mondor, Daniel (M)	308	
161	Grignon, Yvonne (F)	310	J6Z3Y6
162	Bonneville, Yolande (F)	310	
163	Bonneville, Léo (M)	310	
164	Dumontier, Gaetane (F)	311	J6Z3S6
165	Breault, Clement (M)	311	
166	Poirier, Michel (M)	312	J6Z3S5
167	Robillard, Poirier, Claudette	312	
168	Dufort, Francine (F)	313	J6Z3S6
169	Dufort, Daniel (M)	313	
170	Millette, Madeleine (F)	314	J6Z3S5
171	Millette, Yves (M)	314	
172	Dagenais, Laudia (F)	315	J6Z3S6
173	Dagenais, Ginette (F)	315	
174	Dagenais, Normand (M)	315	
175	Stine, Baudoin (M)	316	J6Z3S5
176	Stine, Diane (F)	316	
177	Filion, Sonia (F)	317	J6Z3S6
178	Chaperon, Carole (F)	317	
179	Filion, Réal (M)	317	
180	Beaupré, Carole (F)	318	J6Z3S5
181	Grenier, Jean-Claude (M)	318	
182	Lemay, Sylvie (F)	319	J6Z3S6
183	Coté, Michel (M)	319	
184	Cofski, Pierre (M)	320	J6Z3S5
185	Desroches Cofski Ginette F	320	
186	Decelles, Pierre (M)	321	J6Z3S6
187	Decelles, Diane (F)	321	
188	Brisebois, Patrick (M)	322	J6Z3S5
	(TERRASSE) DU COTEAU		
189	Roger, Lise (F)	400	J6Z3Y6
190	Roger, Jean (M)	400	
	PIERRE COTE		
191	Bergeron, Rene (M)	350	J6Z4A2
192	Bergeron, Lise (F)	350	
193	Daudelin, Therese (F)	352	J6Z4A2
194	Daudelin, Serge (M)	352	
195	Zuccherato, Gerry (M)	362	J6Z4A2
196	Zuccherato, Louise (F)	362	
197	Lalande, Richard (M)	364	J6Z4A2
198	Lalande, Nicole (F)	364	
199	Labbé, Jacques (M)	366	J6Z4A2
200	Labbé, Jean-Claude (M)	366	
201	Labbé, Helene (F)	366	
202	Tremblay, Jean-Pierre (M)	367	J6Z4A5
203	Tremblay, Dany (F)	367	
204	St-Laurent Lise (F)	369	J6Z4A5
205	Pauzé, Bernard (M)	369	
206	Roy, Diane (F)	371	J6Z4A5
207	Rivest, Line (F)	372	J6Z4A2
208	Berger, Mario (M)	372	
209	Goyer, Daniel (M)	373	J6Z4A5
210	Alary, Lyne (F)	373	
	AVENUE 25e NORD		
211	Lalonde, Francine (F)	105	J6Z1Y5
212	Imboden, Iurg (M)	105	
213	Chabot, Murielle (F)	106	J6Z1Y3
214	Chabot, Sylvain (M)	106	
215	Chabot, Normand (M)	106	
216	Chabot, Francois (M)	106	
217	Chabot, Michel (M)	106	
218	Bergeron, Nicole (F)	107	J6Z1Y5
219	Lefresne, Jacques (M)	107	
220	Richard, Geroges (M)	108A	J6Z1Y3
221	Richard, Leona (F)	108A	
222	Richard, Lyne (F)	108A	
223	Richard, Lise (F)	108A	
224	Voster, Serge (M)	108	J6Z1Y3
225	Voster, Raphaele (F)	108	
226	Brown, Diane (F)	109	J6Z1Y6
227	Brown, André (M)	109	
228	Auger, Marcel (M)	110	J6Z1Y3
229	Auger, Thérese (F)	110	
230	Tatto, Rita (F)	110	
231	Rheaume, Sylvain (M)	120	J6Z1Y3
232	Rheaume, Gisele (F)	120	
233	Rheaume, Jean-Guy (M)	120	
234	Morrissey, Ginette (F)	124	J6z1Y3
235	Morrissey, Henri (M)	124	
236	Chevalier, Florence (F)	125	J6Z1Y6
237	Chevalier, Henri (M)	125	

RURAL/RURALE			electoral district/circonscription	URBAN/URBAINE		
N°	page		TERREBONNE	N° 223	page	
	N°	of/de			N° 2	of/de 3
polling division section de vote			certified certifié signature(s)-enumerator(s) / signature(s)-recenseur(s)		polling division section de vote	

188637

F 303 **PRELIMINARY LIST OF ELECTORS**

8 5M 7-79

ELECTIONS CANADA

LISTE PRÉLIMINAIRE DES ÉLECTEURS

This list of qualified electors for the polling division number as set out below was prepared for use at the pending federal election from information obtained at the enumeration and has been certified by the signature(s) below as to completeness and correctness so far as is possible.

La présente constitue la liste des électeurs de la section de vote dont le numéro apparaît plus bas préparée en vue de l'élection fédérale en cours d'après les renseignements recueillis lors du recensement. Le(s) recenseur(s) y a(ont) apposé sa(leur) signature, affirmant que cette liste est aussi complète et exacte que possible.

N°				N°
	AVENUE 25e NORD			
238	Jolicoeur, Michel (M)	128	J6Z1Y3	
239	Jolicoeur, Michael (M)	128		
240	Jolicoeur, Verna (F)	128		
241	Jolicoeur, Marc (M)	128		
242	Gagné, Monique (F)	129	J6Z3E8	
243	Gagné, Joseph (M)	129		
244	Gagné, Pierre (M)	129		
245	Gagné, Robert (M)	129		
246	Grenier, Céline (F)	130	J6Z1Y3	
247	Grenier, Claude (M)	130		
248	Cloutier, Lisette (F)	131	J6Z3E9	
249	Brulé, André (M)	131		
250	Campeau, Thérese (F)	132	J6Z1Y3	
251	Campeau, Edgar (M)	132		
252	Picard, Jean-Marc (M)	134	J6Z1Y3	
253	Picard, Marie-Josée (F)	134		
254	Brunelle, Sylvie (F)	136	J6Z1Y3	
255	Brunelle, Michel (M)	136		
256	Di-Rupo, Sylvio (M)	137	J6Z3E9	
257	Di-Rupo,Ginette (F)	137		
258	Kalinowski, Linda (F)	140	J6Z1Y3	
259	Kalinowski, Edmond (M)	140		
260	Taschereau, Jacques (M)	142	J6Z1Y3	
261	Vallée,Huguette (F)	142		
262	Rosenberg, Chantal (F)	143	J6Z3N4	
263	Rosenberg, Gilbert (M)	143		
264	Bilodeau, Lucienne (F)	144	J6Z1Y3	
265	Bilodeau, Yves (M)	144		
266	Allaire, Cécile (F)	146	J6Z1Y3	
267	Allaire, Normand (M)	146		
268	Maynard, Claude (M)	148	J6Z1Y3	
269	Maynard, Monique (F)	148		
270	Villemure,Dupuis,Cécile (F)	149	J6Z3N4	
271	Dupuis, Robert (M)	149		
272	Hébert, Robert (M)	152	J6Z3N6	
273	Foley, Hébert, Colette (F)	152		
274	Foucreau, Francoise (F)	154	J6Z3N6	
275	Prud'Homme, Philippe (M)	154		
	AVENUE 29e NORD			
276	Landry, Jean-Denis (M)	116	J6Z4A6	
277	Simard, Landry, Line (F)	116		
278	Forget, Lise (F)	118	J6Z4A6	
279	Paquette, Claude (M)	118		
280	Gilbert, Céline (F)	127	J6Z4A8	
281	Gilbert, Jocelyn (M)	127		

RURAL/RURALE			electoral district/circonscription	URBAN/URBAINE		
N°	page		TERREBONNE	N°	page	
	N°	of/de	certified / certifié	223	N° 3	of/de 3
polling division / section de vote			signature(s)-enumerator(s) / signature(s)-recenseur(s)	polling division / section de vote		

F 303 PRELIMINARY LIST OF ELECTORS

8 SM 7-79

ELECTIONS CANADA

188638

LISTE PRÉLIMINAIRE DES ÉLECTEURS

This list of qualified electors for the polling division number as set out below was prepared for use at the pending federal election from information obtained at the enumeration and has been certified by the signature(s) below as to completeness and correctness so far as is possible.

La présente constitue la liste des électeurs de la section de vote dont le numéro apparaît plus bas préparée en vue de l'élection fédérale en cours d'après les renseignements recueillis lors du recensement. Le(s) recenseur(s) y a(ont) apposé sa(leur) signature, affirmant que cette liste est aussi complète et exacte que possible.

N°			
	JOSEPH GERMAIN		
1	Ethier, Alain (M)	369	J6Z3S8
2	Godon, Francine (F)	369	
3	Beauchamp, Jean-Pierre	371	J6Z1M8
4	Beauchamp, Claire (F)	371	
5	Charest, Maurice (M)	373	J6Z1M6
6	Charest, Diane (F)	373	
7	Hilareguy, Gisèle (F)	375	J6Z1M6
8	Hilareguy, Norbert (M)	375	
9	Gratton, Roseline (F)	377	J6Z1M6
10	Gratton, Lucien (M)	377	
11	Gratton, Jocelyne (F)	377	
12	Bazin, François (M)	377	
13	Nadeau, Claude (M)	379	J6Z1M6
14	Nadeau, Lascelles (F)	379	
15	Poupart, Pierrette (F)	381	J6Z1M6
16	Poupart, Jean-François	381	
17	Philippe, Pierre (M)	383	J6Z1M6
18	Philippe, Gisèle (F)	383	
19	Philippe, Claude (M)	383	
20	Desbien, Ghislain (M)	387	J6Z1M8
21	Desbien, Hélène (F)	387	
22	Boudrault, Claude (M)	389	J6Z1M8
23	Boudrault, ClaudeJr (M)	389	
24	Boudrault, Marielle (F)	389	
25	Boudrault, Huguette (F)	389	
26	Tessier, Gilles (M)	391	J6Z1M8
27	Tessier, Brigitte (F)	391	
28	Proulx, Manon (F)	393	J6Z1M8
29	Proulx, Daniel (M)	393	
30	Proulx, Georges (M)	393	
31	Proulx, Yvette (F)	393	
32	Rochon, William (M)	395	J6Z1M8
33	Rochon, Lise (F)	395	
34	Perron, Marie-Blanche	399	J6Z1M8
35	Brodeur, Denise (F)	399	
36	Brodeur, Guy (M)	399	
37	Gagné, Alain (M)	382	J6Z3J1
38	Gagné, Nicole (F)	382	
39	Ouellet, Josiane (F)	384	J6Z3J1
40	Ouellet, Georges (M)	384	
41	Lizotte, Marielle (F)	386	J6Z3J1
42	St-Jacques, Marcel (M)	386	
43	Martel, Serge (M)	388	J6Z3J1
44	Martel, Carole (F)	388	
45	Gagné, Claudette (F)	394	J6Z1M7
46	Gagné, Zacharie (M)	394	
47	Gagné, Richard (M)	394	
48	Robichaud, Josée (F)	396	J6Z1M9
49	Robichaud, Michel (M)	396	
50	Gagné, Jean-Claide (M)	398	J6Z1M9
51	Gagné, Lilianne (F)	398	
52	Gagné, Christian (M)	398	
53	Collin, JeanOPaul (M)	400	J6Z1M9
54	Collin, Yvette (F)	400	
55	Collin, Stéphane (M)	400	
	JOSEPH PAQUETTE		
56	Lampron, Diane (F)	395	J6Z1M5
57	Berlinguette, Francis	395	

N°			
	JOSEPH PAQUETTE		
58	Bugold, Ginette (F)	397	J6Z1M5
59	Dussault, Gilles (M)	397	
60	Guinard, Laurette (F)	399	J6Z1M5
61	Guinard, Roger (M)	399	
	M ARCEL BOURDEAU		
62	Serres, Andrée (F)	375	J6Z1N2
63	Serres, Yves (M)	375	
64	Brunet, Raymond (M)	377	J6Z1N2
65	Patenaude-Roy, Antoinette	377	
66	Presseault-Therrien, Diane	379	
67	Therrien, Gilles (M)	379	J6Z1N2
68	Maille, Edmond (M)	379	
69	Gagné, Lise (F)	383	J6Z1N2
70	Gagné, Jean-Rock (M)	383	
71	Williams, George (M)	385	J6Z1N2
72	Paquette, Alice (F)	385	
73	Fortin, Luc (M)	387	J6Z1N2
74	Fortin, François (M)	387	
75	Fortin, Denis (M)	387	
76	Nadon, Louisa (F)	387	
77	Nadon, Albert (M)	387	
78	Lemaitre-Auger, Gabriel	389	J6Z1H1
79	Lemaitre-Auger, Michelle	389	
80	Leblanc, Gloria (F)	397	J6Z1H1
81	Leblanc, Stella (F)	397	
82	Leblanc, Gérald (M)	397	
83	Lauzon, Josée (F)	399	J6Z1H1
84	Cantin, Michel (M)	399	
85	Roussel, Mignonne (F)	399	
86	Lauzon, Constant (M)	399	
87	Trudeau, Lucie (F)	368	J6Z1N2
88	Trudeau, Christian (M)	368	
89	Duhaine, Jeannine (F)	370	J6Z1N2
90	Duhaine, Gilles (M)	370	
91	Pilon, Jean (M)	372	J6Z1N2
92	Pilon, Hélène (F)	372	
93	Latreille, Monique (F)	374	J6Z1N2
94	Roy, Denis (M)	374	
95	Dufour, Claire (F)	376	J6Z1N2
96	Dufour, Gérald (M)	376	
97	Lalonde, Louise (F)	378	J6Z1N2
98	Lalonde, Yoland (M)	378	
99	Drapeau, Francine (F)	382	J6Z1N1
100	Drapeau, Roger (M)	382	
101	Rivest, Paul (M)	386	J6Z1N1
102	Rivest, Jeannine (F)	386	
103	Rivest, Paul-André (M)	386	
104	Rivest, Julie (F)	386	
105	Mathieu, Agathe (FO	388	J6Z1N4
106	Mathieu, Jean-Paul (M)	388	
107	Bérubé, Yvan (M)	390	J6Z1N3
108	Bérubé, Jeannine (F)	390	
109	Bérubé, Viateur (M)	390	
110	Bernard, Martin (M)	392	J6Z1N3
111	Bernard-Arel, Jeannine (F)	392	
112	Bernard, Renaud (M)	392	
113	Brandt, Elsa (F)	394	J6Z1N3
114	Brandt, Lucien (MO	394	
115	Basque, Addie (F)	396	J6Z1N3
116	Sonier, Roger (M)	396	

RURAL/RURALE

N° | page N° | of/de

polling division / section de vote

electoral district/circonscription: TERREBONNE

certified / certifié — signature(s)-enumerator(s) / signature(s)-recenseur(s): Bernard Moffatt, Jacqueline Rabeyk

URBAN/URBAINE

N° 224 | page N° 1 | of/de 2

polling division / section de vote

188639

F 303

8 5M-7-79

PRELIMINARY LIST OF ELECTORS

ELECTIONS CANADA

LISTE PRÉLIMINAIRE DES ÉLECTEURS

This list of qualified electors for the polling division number as set out below was prepared for use at the pending federal election from information obtained at the enumeration and has been certified by the signature(s) below as to completeness and correctness so far as is possible.

La présente constitue la liste des électeurs de la section de vote dont le numéro apparaît plus bas préparée en vue de l'élection fédérale en cours d'après les renseignements recueillis lors du recensement. Le(s) recenseur(s) y a(ont) apposé sa(leur) signature, affirmant que cette liste est aussi complète et exacte que possible.

N°			
	32e AVENUE NORD		
117	Lizotte, Marie-Claire (F)	83	J6Z1B5
118	Girard, Evelyne (F)	91	J6Z2B5
119	Girard, Charles (M)	91	
120	Girard, Denis (M)	91	
121	Bastien, Marcel (M)	93	J6Z2B5
122	Bastien,Gabrielle (F)	93	
123	Bastien, Nathalie (F)	93	
124	Lagacé, Pauline (F)	95	J6Z2B 5
125	Paquette, Maurice (M)	95	
126	Lagacé, Michel (M)	95	
127	Lagacé, Pierre (M)	95	
128	Bohémier, Bernadette (F)	97	J6Z2B5
129	Bastien, Paul (M)	99	J6Z2B 5
130	Bastien, Thérèse (F)	99	
131	Bastien, Robert (M)	99	
132	Cocciardi, M arie (f)	99	
133	Arvour, Ginette (F)	103	J6Z2B5
134	Arbour, Fernand (M)	103	
135	Gentili, Mario (M)	107	J6Z2B5
136	Gentili, Rita (F)	107	
137	Gentili, France (F)	107	
138	Bélisle, Claude (M)	109	J 6Z2B5
139	Bélisle, Germaine (F)	109	
140	St Jacques, Gaétan (M)	111	J 6Z2B5
141	St Jacques, Olivette (F)	111	
142	St Jacques, J ohanne (F)	111	
143	St Jacques, Sylvain (M)	111	
144	St Jacques, Christian (M)	111	
145	St Aubin, Yolande (F)	115	J6Z2B5
146	St Aubin, Roland (M)	115	
147	St Aubin, Michel (M)	115	
148	Choquette, Marcel (M)	117	J 6Z2B5
149	Choquette, Sylvie (F)	117	
150	Duguay, Christiane (F)	119	J 6Z2B5
151	Duguay, Lise (F)	119	
152	Duguay, Paul (M)	119	
153	Laflamme, Judith 'F)	82	J6Z2B4
154	Laflamme, Manon (F)	82	
155	Laflamme, Brigitte (F)	82	
156	Laflamme, Jeanne (F)	82	
157	Laflamme, L ouis Jacques	82	
158	Bujold, Réal (M)	84	J 5Z2B4
159	Bujold, Noella (F)	84	
160	Pellerin, Emile (M)	88	J 6Z2B4
161	Schmidt, Marcel (M)	90	J6Z2B4
162	Schmidt, Gilberte (F)	90	
163	Viau, Donat (M)	92	J6Z2B4
164	Forget, Marcel (M)	94	J 6Z2B4
165	Forget, Janine (F)	94	
166	Lauzon, Daniel (M)	96	J 6Z2B4
167	Lauzon, Georgette (F)	96	
168	Currie, Allan (M)	100	J6Z2B4
169	St Jacques, Michel (M)	100	
170	Curie, Solange (F)	100	
171	Miller, Rolland (M)	104	J 6Z2B4
172	Miller, Rita (F)	104	
173	Miller, Normand (M)	104	
174	Miller, Diane (F)	104	
175	Gregory, Aline (F)	106	J 6Z2B4
176	Gregory, André (M)	106	
177	Gregory, Dian e	106	J6Z2B4
178	Gregory, Suzanne (F)	106	
179	M ondou, Claire (F)	110	J6Z2B4
180	Ellenberg, Michel (M)	110	
181	Miller, Gilles, (M)	112	J6Z2B4
182	Miller, Francine (F)	112	
183	Gravel, Viateur (M)	114	J6Z2B4
184	Billard, Andrée (F)	114	
185	Billard, Céline (F)	114	
186	Jumeau, Margaret (F)	116	J6Z2B4
187	Guimond, Hélène (F)	118	J6Z2B4
188	Guimond, Jacques (M)	118	
189	Guimond, Rose Emma (F)	118	
190	Guimond, René (M)	118	
	33eAVENUE NORD		
191	Boivin, Rolland (M)	79	J6Z2B2
192	Voghel, Alphonse (M)	79	
193	Juteau, Louis-Philippe (M)	89	J6Z2C2
194	Juteau, Cécile (F)	89	
195	Sénécal, Honoria (F)	91	J6Z2C2
196	Sénécal, Armand (M)	91	
197	Provost, Jeannette (F)	91	
198	Therrien, Lorraine (F)	93	J6Z2C2
199	Therrien, Réjean (M)	93	
200	Boileau, Rita (F)	93	
201	Roy, Jacques (M)	99	J6Z2C2
202	Roy, Marie-Paule (F)	99	
203	Roy, Claude (M)	99	
204	Roy, Chantale (F)	99	
205	Roy, Robert (M)	99A	
206	Roy-Morelle, Line (F)	99A	
207	Gagné, Yvon (M)	101	J5Z2C2
208	Gagné, Carmen (F)	101	
209	Mongeau, André (M)	103	J6Z2C2
210	Mongeau, Mireille (F)	103	
211	Mongeau, France (F)	103	
212	Guyon, Normand (M)	107	J6Z2C2
213	Guyon, Louise (F)	107	
214	Corbeil, Monique (F)	109	J6Z2C2
215	Corbeil, Jean-Pierre (M)	109	
216	Lapointe, Benoit (M)	111	J6Z2C2
217	Lapointe, Sylvie (F)	111	
218	St-Louis, Gilles (M)	113	J6Z2C2
219	St-Louis, Lilianne (f)	113	
220	Champagne, Lorraine (F)	117	J6Z2C2
221	Champagne, Jean (M)	117	
222	Vincelli, Jocelyne (F)	92	J6Z1C3
223	Foucher, Raymonde (F)	92	
224	Foucher, Fernand (M)	92	
225	Tellier, Maurice (M)	102	J6Z2C5
226	Tellier, Gisèle (F)	102	
227	Tellier, Chantale (F)	102	

RURAL/RURALE			electoral district/circonscription	URBAN/URBAINE		
N°	page		TERREBONNE	N° 224	page N° 2	of/de 2
	N°	of/de	signature(s)-enumerator(s) / signature(s)-recenseur(s)			
polling division section de vote			certified certifié Fernand Moffatt / Maudine Rabiel	polling division section de vote		

F 303 **PRELIMINARY LIST OF ELECTORS**

8 5M 7 79

ELECTIONS CANADA

188640

LISTE PRÉLIMINAIRE DES ÉLECTEURS

This list of qualified electors for the polling division number as set out below was prepared for use at the pending federal election from information obtained at the enumeration and has been certified by the signature(s) below as to completeness and correctness so far as is possible.

La présente constitue la liste des électeurs de la section de vote dont le numéro apparaît plus bas préparée en vue de l'élection fédérale en cours d'après les renseignements recueillis lors du recensement. Le(s) recenseur(s) y a(ont) apposé sa(leur) signature, affirmant que cette liste est aussi complète et exacte que possible.

N°			
	ALBERT		
1	Bélair, Brigitte (F)	99	J6Z2E9
2	Bélair, Guy (M)	99	
3	Bélair, Mireille (F)	99	
4	Bélair, Pierre (M)	99	
5	Cardin, Louise (F)	101	J6Z2E9
6	Whelan, Carol (M)	105	J6Z2E9
7	Whelan, Johanne (F)	105	
8	Whelan, Manon (F)	105	
9	Whelan, Maria (F)	105	
10	Whelan, Martine (F)	105	
11	Cyr, Manon (F)	107	J6Z2E9
12	Langlais, Mario (M)	107	
13	Taillon, Marc (M)	107	
14	Proulx, Agathe (F)	109	J6Z2E9
15	Proulx, Gérard (M)	109	
16	Baillargeon, Jean-Claude	111	J6Z2E9
17	Baillargeon, Marc (M)	111	
18	Baillargeon, Monique (F)	111	
	CHARBONNEAU		
19	Bourgeois, Camille (M)	415	J6Z1M1
20	Bourgeois, CamilleJr. (M)	415	
21	Bourgeois, Jeannine (F)	415	
22	Desjardins, Lionel (M)	415	J6Z1M1
23	Desjardins, Sylvie (F)	415	
24	Carley, Hermance (F(	417	J6Z1M1
25	Carley, Yvan (M)	417	
26	Martin, Line (F)	417	
27	Martin,Michel (M)	417	
28	Hamel, Marie-Noelle (F)	419	J6Z1M1
	CURE EDOUARD LAFORTUNE		
29	Gagné, Pierre (M)	395	J6Z4C2
30	Gagné, Pierrette (F)	395	
31	Lefebvre, Sylvain (M)	395	
32	Ashton, Gérard (M)	437	Apt101
33	Ashton, Thérèse (F)		Apt101
34	Langlois, Géraldine (F)		Apt102
35	Lauzon, Célina (F)		Apt103
36	David, Jeanne (F)		Apt104
37	Lussier, Marcelle (F)		Apt106
38	Lussier, Paul (M)		Apt106
39	Bouchard, Simonne (F)		Apt107
40	Elias, Jean (M)		Apt108
41	Martel, Eliane (F)		Apt109
42	Martel, René (H)		Apt109
43	Paquette, Lucienne (F)		Apt110
44	Paquette, Joseph (M)		Apt110
45	Doyon, Jeanne-D'Arc (F)		Apt111
46	Renaud, Antoinette (F)		Apt112
47	Simoneau, Marianne (F)		Apt113
48	Simoneau, Philippe (M)		Apt113
49	Lavallée, Léopold (M)	439	Apt101
50	Lavallée, Paulette (F)		Apt101
51	Bonhomme, Dora (F)		Apt102
52	Lacerte, Jean (M)		Apt103
53	Coté-Bazinet, Maria (F)		Apt104
54	Arsenault, Colette (F)		Apt105
55	Arsenault, Francis (M)		Apt105
56	Aubin, Jeanne (F)		Apt106
57	Lebeau, Marie-Ange (F)		Apt107
58	Bonenfant, Héléna (F)		Apt108
59	Gougeon, Brigitte (F)		Apt109
60	Gougeon, Liliane (F)		Apt109
61	Gougeon, Paul-Emile (M)		Apt109
62	Lagacé, Jeannette (F)		Apt110
63	Masse, Germaine (F)		Apt111
64	Vrabac, Marie (F)		Apt112
65	Dubé, Arthur (M)		Apt113
66	Therrien, Josée (F)		Apt113
67	Talbot, Albert (MO	392	J6Z1M2
68	Talbot, Lucette (F)	392	
69	Ashton, Michel (M)	396	J6Z1M2
70	Ashton, Nathalie (F)	396	
71	Ashton, Rachel (F)	396	
72	Labelle, Divina (F)	396A	
73	Roy, Dolorès (F)	398	J6Z1M2
74	Bergeron, Daniel (M)	398A	
75	Després, Sylvie (F)	398A	
76	Landry, Camille (M)	400	J6Z1M2
77	Charbonneau, Monique(F)	404	J6Z1M2
78	Charbonneau, Yvan (M)	404	
79	Daraiche, Alice (F)	406	J6Z1M2
80	Daraiche, Jean-Paul (M)	406	
81	Bergeron, Lise (F)	408	
82	Brisson, Pierre (M)	408	
83	Langlois, Nicole (F)	420	J6Z1M4
84	Leroux, Stéphane (M)	420	
85	Viau, Jacques (M)	420	
86	Latulippe, Francine (F)	424	
87	Latulippe, Pierre (M)	424	
88	McNeil, Normand (M)	428	
89	Blain, Henriette (F)	430	
90	Blain, Claude (M)	430	
91	Blain, Michel (M)	430	
92	Blain, Roger (M)	430	
93	Servant, Chantal (F)	432	
94	Servant, France (F)	432	
95	Servant, Roland (M)	432	
96	Brosseau, Claude (M)	434	
97	Deschènes, Reine (F)	434	
98	Lavallée, Yves (M)	436	
99	Lavallée, Yvonne (FO	436	
100	Durand, Diane (F)	438	
101	Durand, Jean-Claude (M)	438	
	EUGENE POIRIER		
102	Bienvenue, Gustave(M)	98	J6Z2H2
103	Bienvenue, Monique (F)	98	
104	Bienvenue, Nicole (F)	98	
105	Cardinal, Claude (M)	100	J6Z2H2
106	Cardinal, Huguette (F)	100	
107	Cardinal, Marie-Claude	100	
108	Labelle, Line (F)	102	J6Z2H2
109	Labelle, Rita (F)	102	
110	Labelle, Roger (M)	102	
111	Laporto, Danielle (F)	102B	
112	Larouche, Diane (F)	106	J6Z2H2

RURAL/RURALE			URBAN/URBAINE	
N°	page		N°	page
	N°	of/de	225 U	N° 1 of/de 3
polling division section de vote			polling division section de vote	

electoral district/circonscription: Terrebonne

certified/certifié — signature(s)-enumerator(s) / signature(s)-recenseur(s): Lucie Bergeron — Myriam Bélair

188641

F 303 PRELIMINARY LIST OF ELECTORS

8 5M 7-79

ELECTIONS CANADA

LISTE PRÉLIMINAIRE DES ÉLECTEURS

This list of qualified electors for the polling division number as set out below was prepared for use at the pending federal election from information obtained at the enumeration and has been certified by the signature(s) below as to completeness and correctness so far as is possible.

La présente constitue la liste des électeurs de la section de vote dont le numéro apparaît plus bas préparée en vue de l'élection fédérale en cours d'après les renseignements recueillis lors du recensement. Le(s) recenseur(s) y a(ont) apposé sa(leur) signature, affirmant que cette liste est aussi complète et exacte que possible.

N°			
113	Larouche, Jeannine (F)	106	J6Z2H2
114	Larouche, Michèle (F)	106	
115	Larouche, Pierre (M)	106	
116	Duquette, Philippe (M)	106A	
117	Garneau, Gaétan (M)	106A	
118	Landry, Emilie (F)	108	J6Z2H2
119	Cloutier, Louise (F)	110	J6Z2H2
120	Lamoureux, Raynald (M)	110	
121	Laroche, Alain (M)	110A	
122	Pelletier, Mario (M)	110B	
123	Toth, Johana (F)	110B	
124	St-Amour, Chantal (F)	112	J6Z2H2
125	St-Amour, Jacques (M)	112	
126	St-Amour, Lise (F)	112	
127	St-Amour, Roméo (M)	112	
	CHEMIN ADOLPHE CHAPLEAU		
128	Ouimet, Anne-Marie (F)	389	J6Z1H5
129	Ouimet, Gaétan (M)	389A	
130	Ouimet, Ginette (F)	389A	
131	Ouimet, Monique (F)	391A	J6Z1H5
132	Ouimet, Pierre-Paul (M)	391A	
133	Warren, Serge (M)	395A	J6Z1H5
134	Laviolette, Jeannette(F)	395B	
135	Laviolette, Robert (M)	395B	
136	Proulx, Jean-Paul (M)	397	J6Z1H5
137	Dizazzo, Dickie (M)	399A	J6Z1H5
138	Filion, Chantal (F)	399A	
139	Roy, Yvon (M)	399B	
140	Verpealst, Jeanne (F)	405	J6Z1H4
141	Verpealst, Octave (M)	405	
142	Roy, Manon (F)	405A	
143	Filion, Jacqueline (F)	405B	
144	Lahaie, Chantal (F)	417	J6Z1H9
145	Lahaie, Jean-Claude (M)	417	
146	Boulianne, Sylvie (F)	423	J6Z1H9
147	Lalongé, Benoit (M)	346A	J6Z1G8
148	Roy, Cécile (F)	346A	
149	Roy, Nicole (F)	346A	
150	Larose, Claude (M)	346Aptl	
151	Moisan, Jocelyne (F)	348	J6z1G8
152	Moisan, Rita (F)	348	
153	Proulx, Denis (M)	350	J6Z1G8
154	Proulx, Diane (F)	352	J6Z1G8
155	Crevier, Jeanne (F)	362	J6z1H2
156	Desmarais, Yvon (M)	362	
157	Hayeur, Emilia (F)	362	
158	Dupuis, Jacqueline (F)	370	J6Z1H2
159	Dupuis, Réal (M)	370	
160	Meunier, Jacques (M)	380	J6Z1H2
161	Meunier, Lise (F)	380	
162	Meunier, Marcel (M)	380	
163	Dinel, Cécile (F)	384	J6Z1H3
164	Roussy, Alcide (M)	384	
165	Roussy, Nicole (F)	384	
166	Stillière, Geneviève(F)	386	J6Z1H3
167	Stillière, Jean (M)	386	
168	Martin, Georges (M)	388	J6Z1H6
169	Millette, Jean (M)	388	
170	Vézina, Jean (M)	388	
171	Charbonneau, Laura (F)	408	J6Z1H6
172	Charbonneau, Napoléon(M)	408	J6Z1H6
	WILFRID		
173	Lalande, Gilles (M)	383	J6Z1H5
174	Lalande, Jacinthe (F)	383	
175	Lalande, Josée (F)	383	
176	Lalande, Manon (F)	383	
177	Lalande, Monique (F)	383	
178	Vandet, Jean-Jacques(M)	385	J6Z1E5
179	Vandet, Juliette (F)	385	
180	Vandet, Monique (F)	385	
181	Michaud, Louis (M)	386	J6Z1E6
182	Michaud, Monique (F)	386	
183	Michaud, Yves (M)	386	
	33ième AVENUE		
184	Raymond, André (M)	5	J6Z2B7
185	Raymond, Marielle (F)	5	
186	Whissell, Suzanne (F)	5	
187	Gendron, Huguette (F)	9	J6Z2B7
188	Gendron, Normand (M)	9	
189	Allard, Manon (F)	11	J6Z2B7
190	Neault, Richard (M)	11	
191	Pelletier, Robert (M)	17	J6Z2B7
192	Trépanier, Jeannine (F)	17	
193	Trépanier, Manon (F)	17	
194	Martin, Adèle (F)	19	J6Z2B7
195	Martin, Vincent (M)	19	
196	Delangis, Adrien (M)	21	J6Z2B7
197	Delangis, Yvette (F)	21	
198	Aubin, Sylvie (F)	23	J6Z2B7
199	Beauchemin, Roger (M)	23	
200	Fairfield, Lucille (F)	27	J6Z2B7
201	Fairfield, Pierrette (F)	27	
202	Vincelette, Carmen (F)	29	J6Z2C1
203	Vincelette, Conrad (M)	29	
204	Jacques, Lise)F)	31	J6Z2C1
205	Jacques, Rodrigue (M)	31	
206	Brazeau, Guy (M)	37	J6Z2C1
207	Brazeau, Lise (F)	37	
208	Bertrand, Diane (F)	39	J6Z2C1
209	Bertrand, Michel (M)	39	
210	Carrette-Gouin, Diane(F)	41	J6Z2C1
211	Carrette, Pierre (M)	41	
212	Proulx, Clément (M)	4	J6Z2B8
213	Proulx, Gaétan (M)	4	
214	Proulx, Lucie (F)	4	
215	Proulx, René (M)	4	
216	Proulx, Yolande (F)	4	
217	Desjardins, Gilbert (M)	8	J6Z2B8
218	Desjardins, Johanne (F)	8	
219	Martel, Johanne (F)	12	J6Z2B8
220	Martel, Robert (M)	12	
221	Langlais, Doris (F)	16	J6Z2B8
222	Langlais, Monique (F)	16	
223	Pelletier, Richard (M)	18	J6Z2B8
224	Pelletier, Rita (F)	18	
225	Pelletier, Rosaire (M)	18	
226	Choinière, Sylvie (F)	20	J6Z2B8
227	Gwodz, Normand (M)	20	

RURAL/RURALE

N° | page N° | of/de

polling division / section de vote

electoral district/circonscription: Terrebonne

certified / certifié

signature(s)-enumerator(s) / signature(s)-recenseur(s): Lucie Gagnon, Denise Bilair

URBAN/URBAINE

N° 2250 | page N° 2 | of/de 3

polling division / section de vote

188642

F 303 **PRELIMINARY LIST OF ELECTORS**

8 5M-7-79

ELECTIONS CANADA

LISTE PRÉLIMINAIRE DES ÉLECTEURS

This list of qualified electors for the polling division number as set out below was prepared for use at the pending federal election from information obtained at the enumeration and has been certified by the signature(s) below as to completeness and correctness so far as is possible.

La présente constitue la liste des électeurs de la section de vote dont le numéro apparaît plus bas préparée en vue de l'élection fédérale en cours d'après les renseignements recueillis lors du recensement. Le(s) recenseur(s) y a(ont) apposé s(ailleur) signature, affirmant que cette liste est aussi complète et exacte que possible.

N°			
228	Couture, Gaston (M)	22	J6Z2B8
229	Couture, Jeanne (F)	22	
230	Juteau, André (M)	24	J6Z2B8
231	Juteau, Daniel (M)	24	
232	Juteau, Francine (F)	24	
233	Sagala, Huguette (F)	26	
234	Sagala, Luc (M)	26	
235	Sagala, Lucille (F)	26	
236	Sagala, Raymond (M)	26	
237	Sagala, Roger (M)	26	
238	Anfossi, Louise (F)	28	J6Z2B9
239	Anfossi, Michel (M)	28	
240	Cousineau, Exoride (F)	30	J6Z2B9
241	Cousineau, Ovila (M)	30	
242	Yelle, Marcel (M)	32	J6Z2B9
243	Yelle, Marie (F)	32	
244	Guertin, Georgette (F)	34	J6Z2B9
245	Guertin, Roger (M)	34	
246	Guertin, Roger Jr (M)	34	
247	Duclos, Géralde (F)	36	J6Z2B9
248	Allard, Adrien (M)	38	J6Z2B9
249	Allard, Jeannine (F)	38	
250	Richard, Jeannine (F)	42	J6Z2B9
251	Richard, Suzanne (F)	42	
252	Constantin, Diane (F)	44	J6Z2B9
253	Constantin, Adrienne (F)	44	
254	Constantin, Albert (M)	44	
	36ième Avenue Nord		
255	Brisson, André (M)	81	J6Z2G7
256	Brisson, Michel (M)	81	
257	Brisson, Noella (F)	81	
258	Jean, Denis (M)	83	
259	Roy, Jean-Marie (M)	83	J6Z2G7
260	Roy, Laurette (F)	83	
261	Beauchamps, Ronald (M)	93	J6Z 2G7
262	Roy, Johane (F)	93	
263	Bouchard, Hélène (F)	95	J6Z2G7
264	Bouchard, Pierre (M)	95	
265	Cloutier, Aline (F)	99	J6Z2G9
266	Légaré, Edith (F)	99	
267	Pouliot, Jeanne-D'Arc (F)	99	
268	Woode, Monique (F)	99	
269	Bourbonnière, Jean (M)	101	J6Z2G9
270	Bourbonnière, Madeleine	101	
271	Lahaie, Nicole (F)	101	
272	Bergeron, Jeannine (F)	105	J6Z2G9
273	Bergeron, Lucie (F)	105	
274	Forget, Michel (M)	107	J6Z2G9
275	Forget, Nicole (F)	107	
276	Forget-Lavergne, Yves (M)	107	
277	Ducay, Daniel (M)	109	J6Z2G9
278	Ducay, Pascale (F)	109	
279	Corno, Jean (M)	111	J6Z2G9
280	Beaudry, Claudette (F)	111	
281	Leclerc, Gérard (M)	111A	J6Z2G9
282	Martin, Chantal, (F)	84	J6Z2G8
283	Martin, Diane (F)	84	
284	Martin, Guy (M)	84	
285	Martin, Nicole (F)	84	
286	Couture, Jeanne-D'Arc (F)	96	J6z2G8
287	Couture, Willie (M)	96	J6Z2G8
288	Auger, François (M)	100	J6Z2H1
289	Auger, Laurette (F)	100	
290	Chartier, Daniel (M)	104	J6Z2H1
291	Chartier, Danièle (F)	104	
292	Bienvenue, Magella (M)	106	J6Z2H1
293	Bienvenue, Marie-Reine	106	
294	Venditti, Léo (M)	110	J6Z2H1
295	Venditti, Maria (F)	110	
296	Venditti, Gail (F)	112	J6Z2H1
297	Venditti, Léonard (M)	112	
298	Beaudin, Carmen (F)	114	J6Z2H1
299	Beaudin, Luc (M)	114	
300	Beaudin, Marcel (M)	114	
301	Bougie, Berthe (F)	114	

RURAL/RURALE				URBAN/URBAINE
electoral district/circonscription				
N°	page			N° 2250
	N°	of/de		page N° 3 of/de 3
polling division / section de vote				polling division / section de vote

certified / certifié — signature(s)-enumerator(s) / signature(s)-recenseur(s)

Terrebonne

Lucie Bergeron — Denise Bélair

F 303 PRELIMINARY LIST OF ELECTORS

8 5M-7-79

ELECTIONS CANADA

188643

LISTE PRÉLIMINAIRE DES ÉLECTEURS

This list of qualified electors for the polling division number as set out below was prepared for use at the pending federal election from information obtained at the enumeration and has been certified by the signature(s) below as to completeness and correctness so far as is possible

La présente constitue la liste des électeurs de la section de vote dont le numéro apparaît plus bas préparée en vue de l'élection fédérale en cours d'après les renseignements recueillis lors du recensement. Le(s) recenseur(s) y a(ont) apposé sa(leur) signature, affirmant que cette liste est aussi complète et exacte que possible.

N°			
	JEAN-CLAUDE		
1	Lagacé, Armand (M)	383	J6Z1B4
2	Lagacé, Claire (F)	383	
3	Hurtubise, Rita (F)	383	
4	St-Aubin, Mario (M)	391	J6Z1B7
5	St-Aubin, Chantal (F)	391	
6	Brunelle, Lucien (M)	393	J6Z1B8
7	Brunelle, Jeanne (F)	393	
8	Daoust, Suzanne (F)	393	
9	Mongrain, Daniel (M)	415	J6Z1C2
10	Mongrain, Suzanne (F)	415	
11	Berthiaume , Robert (M)	417	
12	Berthiaume, Madeleine (F)	417	
13	Blondin, Michel (M)	423	J6Z1C3
14	Blondin, Eugeniel,(M)	423	
15	Dumont, Renée (F)	423	
16	Roy, Denis (M)	437	J6Z1C4
17	Laplante, Roger (M)	388	J6Z1B5
18	Laplante, Lucille (F)	388	J6Z1B5
19	Thibeault, André (M)	390	J6Z1B6
20	Thibeault, Pierre (M)	390	
21	Thibeault, Claudette (F)	390	
22	Gadbois, Irène (F)	392	
23	Gadbois, Martin (M)	392	
24	Gadbois, Yvon (M)	392	
25	Gadbois, Serge (M)	392	
26	Bédard, Normand (M)	406	J6Z1B9
27	Bédard, Martin (M)	406	
28	Bédard, Paul-Emile (M)	406	
29	Bédard, Aline (F)	406	
30	Michauville, Arthur (M)	408	
31	Michauville, Béatrice (F)	408	
32	Thibault, Philippe (M)	430	J6Z3Y7
33	Cardinal, Jacinthe (F)	430	
34	Roy, Claude (M)	434	J6Z1C5
35	Roy, Huguette (F)	434	
36	Pelchat, André (M)	438	
37	Pelchat, Marius (M)	438	
38	Pelchat, Marthe (F)	438	
	PLACE GOYER		
39	Turcotte, Bernadette (F)	419	J6Z1A3
40	Turcotte, Michel (M)	419	
41	Laroche, Jean Guy (M)	423	
42	Fraser, Jean Gilles (M)	423	
43	Fortier, Roger (M)	423	
44	Brunet, Lise (F)	433	
45	Brunet, Normand (M)	433	
46	Lauzon, Diane (F)	435	
47	Roy, Roland (M)	435	
48	Bilodeau, Lucienne (F)	422	J6Z1A4
49	Bilodeau, Michel (M)	422	
50	Bilodeau, France (F)	422	
51	Bilodeau, Roger (M)	430	
52	Lavoie, Yolande (F)	430	
	VANDELAC		
53	Servant, Guy (M)	421	J6Z1E3
54	Servant, Juliette (F)	421	
55	Mangin, Marise (F)	423	
56	Colette, Jean Paul, (M)	423A	J6Z1E3
57	Foucher, Carole,(F)	423A	
58	Lacombe,Laurent (M)	429	J6Z3C9
59	Lacombe, Michèle (F)	429	
60	Sirois, Serge, (M)	428	J6Z1E4
61	Sirois, Caroline (F)	428	
62	Sirois, Dany (M)	428	
63	Sirois, Suzanne (F)	428	
64	Sirois, Germain (M)	428	
	34e Avenue Sud	1	
65	Lefebvre,Marcel (M)	1	J6Z2C6
66	Lefebvre, Simone (F)	1	
67	Martineau,Juliette,(F)	1	
68	Smallwood, Pauline (F)	1	
69	Diotte, Pierre (M)	5	
70	Diotte,Réjeanne (F)	5	
71	Diotte, Sylvie (F)	5	
72	Gailloux,Daniel (M)	11	
73	Pruneau,Diane (F)	11	
74	Latreille, Gaetan (M)	11A	
75	Grégoire, Daniel (M)	11B	
76	Grégoire, Guylaine (F)	11B	
77	Côté, Pierre (M)	13	
78	Côté, Denise)F)	13	
79	Gauthier,Mercedès (F)	21	J6Z2C9
80	Comeau, Jogues (M)	23	J6Z2C8
81	Comeau, Jacqueline (F)	23	
82	Labrecque, Ronald (M)	27	
83	Labrecque, Nicole (F)	27	
84	Racine, Maurice (M)	29	
85	Racine, Cécile (F)	29	
86	Duhamel, Guy (M)	33	
87	Duhamel, Ginette (F)	33	
88	Deviers, Daniel (M)	35	
89	Desroches,Pierrette (F)	35	
90	Sagalé,Edgar (M)	37	
91	Sagalé,Marie-Ange (F)	37	
92	Aubin, Robert (M)	39	J6Z2E1
93	Aubin,Carole (F)	39	
94	Tardif, Yvon (M)	43	
95	Lachance,Johanne (F)	43	
96	Pelletier,Armand (M)	47	
97	Pelletier, Lise (F)	47	
98	Rivard, Monique (F)	51	
99	Corbeil,Florida (F)	53	
100	Therrien, Paul Emile (M)	6	J6Z2C7
101	Therrien, Mariette (F)	6	
102	Houde, Michel (M)	12	
103	Houde, Nicole (F)	12	
104	Preulx,Ronald (M)	14	
105	Proulx, Bibiane (F)	14	
106	Pépin, André (M)	22	J6Z1C9
107	Pépin,Louise (F)	22	
108	Gwozdzm,Max. (M)	24	J6Z2C9
109	Gwozdz, Jeannine (F)	24	
110	Gauthier, Daniel (M)	26	
111	Mongrain,André (M)	30	
112	Mongrain, Lucienne (F)	30	
113	Desjardins, Philippe (M)	34	
114	Desjardins,Yvonne (F)	34	
115	Guilbert,Laurent (M)	36	

RURAL/RURALE			electoral district/circonscription	URBAN/URBAINE		
N°	page		TERREBONNE	N°	page	
	N°	of/de		226	N° 1	of/de 2
polling division section de vote			certified certifié signature(s)-enumerator(s) / signature(s)-recenseur(s) Roland Collette Gérard Jeanneault	polling division section de vote		

188644

F 303 **PRELIMINARY LIST OF ELECTORS**

ELECTIONS CANADA

LISTE PRÉLIMINAIRE DES ÉLECTEURS

85M-7-79

This list of qualified electors for the polling division number as set out below was prepared for use at the pending federal election from information obtained at the enumeration and has been certified by the signature(s) below as to completeness and correctness so far as is possible.

La présente constitue la liste des électeurs de la section de vote dont le numéro apparaît plus bas préparée en vue de l'élection fédérale en cours d'après les renseignements recueillis lors du recensement. Le(s) recenseur(s) y a(ont) apposé s(ieur) signature, affirmant que cette liste est aussi complète et exacte que possible.

N°			
	34eAvenue Sud		
116	Gaudet,Yvonne (F)	36	J6Z2C9
117	St.Hilaire,Claude (M)	38	
118	Viau, Sylvie (F)	38	
119	Blain, Richard (M)	46	
120	Blain, Roland (M)	46	
121	Blain, Pierre (M)	46	
122	Blain, Denis (F)	46	
123	Blain, Christiane (F)	46	
124	Boulerice,Roger (M)	48	J6Z2E2
125	Boulerice, Claire (F)	48	
126	Boulerice,Josée (F)	48	
127	Joannette, Marcel (M)	50	
128	Godbout,Alain (M)	52	
129	Ouimet, Lucille (F)	52	
130	Verschuere,Sylvie (F)	52	
131	Vezina,Jean (M)	54	
132	Vezina, Fleurette (F)	54	
133	Leblanc, Daniel (M)	62	
134	Leblanc,Aline (F)	62	
135	Basler,Robert (M)	66	
136	Basler, Gertrude (F)	66	
137	Lamarche, Henri (M)	68	
138	Lamarche, Emelia (F)	68	
	35e Avenue Sud		
139	Germain,Yvon (M)	1	J6Z2E3
140	Germain, Pierrette (F)	1	
141	Germain, Rosaire (M)	3	
142	Germain, Hénédine (F)	3	
143	Léveillé, Paul (M)	5	
144	Léveillé, Brenda (F)	5	
145	Foucreault, Gérard (M)	7	
146	Foucreault,Antoinette (F)	7	
147	Masson,Michel (M)	9	
148	Masson,Collette (F)	9	
149	Godon, Robert (M)	11	
150	Godon, Suzanne (F)	11	
151	Beliveau, N.Paul (M)	21	J6Z2E6
152	Lacasse,JeanBaptiste (M)	25	
153	Lacasse, Lyette (F)	25	
154	Levesque,Jean-Paul (M)	27	
155	Levesque,Sylvain (M)	27	
156	Levesque,Line (F)	27	
157	Levesque, Micheline (F)	27	
158	Godin,Maurice (M)	31	
159	Godin,Yves (M)	31	
160	Godin, Lise (F)	31	
161	Gagné,Raymond (M)	33	
162	Gagné, Laura (F)	33	
163	Limoges, Clarinthe (F)	35	
164	Limoges,Roger (M)	35	
165	Prévost,André (M)	37	
166	Prévost,Sylvie,(F)	37	
167	Prévost,Irène (F)	39	
168	Prévost,Françoise (F)	39	
169	Chaput,Georges (M)	45	J6Z2E7
170	Chaput,Murielle (F)	45	
171	Mireault,Charles (M)	47	
172	Girard,Daniel (M)	47	
173	Girard,Edgar (M)	47	J6Z2E7
174	Chevalier,Clarisse (F)	47	
175	Langlois,Pierre (M)	53	
176	Langlois,Lise (F)	53	
177	Langlois, Jean Claude	53	
178	Painchaud,Pierre (M)	55	
179	Painchaud, Johanne (F)	55	
180	Froment, Roger (M)	59	
181	Chiasson, Albina (F)	59	
182	Medaino, Jos.(M)	2	J6Z2E4
183	Medaino, Claudette (F)	2	
184	Medaino, Andrea (M)	2A	
185	Medaino,Linde (F)	2A	
186	Langlais, Rolande (F)	2A	
187	Hughes, Patrick (M)	4	
188	Charron, Gilles (M)	6	
189	Charron, Lise (F)	6	
190	Méthot,Claude (M)	8	
191	Méthot, Antoinette (F)	8	
192	Roy, Robert (M)	12	
193	Roy, Annette (F)	12	
194	Jetté,Nicole (F)	12A	
195	Shaar, Albert (M)	20	J6Z2E5
196	Shaar, AlbertJr.(M)	20	
197	Shaar, Carmen (F)	20	
198	Cayer, Raymond (M)	22	
199	Cayer,Suzanne (F)	22	
200	Lanthier, Alain (M)	26	
201	Lanthier, Denis (M)	26	
202	Lanthier, Stephan (M)	26	
203	Lanthier, Lilianne (F)	26	
204	Lanoue, Roger (M)	30	
205	Lanoue, Alain (M)	30	
206	Lanoue, Patrice (M)	30	
207	Lanoue, Jocelyne (F)	30	
208	Lanoue, Réjeanne (F)	30	
209	Renaud, Gilles (M)	32	
210	Renaud, Sylvie (F)	32	
211	Veilleux, Rita (F)	34	
212	Soucy,Gérard, (M)	36	
213	Soucy,Jeannette (F)	36	
214	Ouimet, Louise (F)	36	
215	Charbonneau, Roméo (M)	50	J6Z2E8
216	Charbonneau, Rita (F)	50	
217	Charbonneau, Monique (F)	50	
218	Soucy, Jacques (M)	52	
219	Soucy, Pauline (F)	52	
220	Moffatt,Oscar (M)	54	
221	Moffatt, Fernand (M)	54	
222	Moffatt, Normand (M)	54	
223	Moffatt, Thérèse (F)	54	
224	Desève,Guy (M)	56	
225	Desève, Madeleine (F)	56	
226	Desève, Christine (F)	56	

RURAL/RURALE			electoral district/circonscription	URBAN/URBAINE	
N°	page		TERREBONNE	N° 226	page
	N°	of/de			N° 2 of/de 2
polling division section de vote			certified certifié signature(s)-enumerator(s) / signature(s)-recenseur(s) Rolande Collette Gérard Foucreault		polling division section de vote

188645

F 303 **PRELIMINARY LIST OF ELECTORS**

ELECTIONS CANADA

LISTE PRÉLIMINAIRE DES ÉLECTEURS

8 5M 7 79

This list of qualified electors for the polling division number as set out below was prepared for use at the pending federal election from information obtained at the enumeration and has been certified by the signature(s) below as to completeness and correctness so far as is possible.

La présente constitue la liste des électeurs de la section de vote dont le numéro apparaît plus bas préparée en vue de l'élection fédérale en cours d'après les renseignements recueillis lors du recensement. Le(s) recenseur(s) y a(ont) apposé sa(leur) signature, affirmant que cette liste est aussi complète et exacte que possible.

N°			
	Perron		
1	Cayer Marielle(F)	467	J6Z 1A5
2	Cayer Richard (F)	467	"
3	Loiselle Thérèse (F)	467	J6Z 1A5
4	Régimbauld Pierre (M)	479	"
5	C. Desgres Carole (F)	479	"
6	Lahaie Alain (M)	481	"
7	Lahaie Patrick (M)	481	"
8	Laramée Eline (F)	481	J6Z 1A5
9	Dens Théophile (M)	485	J6Z 1A7
10	Dens Denise (F)	485	"
11	Toussaint Richard (M)	489	"
12	Gagnon France (F)	489	"
13	Gagnon Fernand (M)	489	"
14	Gagnon Jacqueline (F)	489	"
15	Pérusse Paul (M)	489	"
16	Jobin Ida (F)	491	"
17	Jobin Jean Baptiste (M)	513	J6Z 1A8
18	Taillefer Gilles (M)	513	"
19	Taillefer Manon (F)	513	"
20	Taillefer Monique (F)	515	"
21	Sylvain Yvon (M)	523	J6Z 1A9
22	Sylvain Monique (F)	523	"
23	Moissan Denise (F)	525	"
24	Dubé Philippe (M)	525	"
	36 ième Avenue		
25	Bélisle Rolland (M)	1	J6Z 2G1
26	Bélisle Paulette (F)	1	"
27	Bélisle Alain (M)	3	"
28	Bélisle Gilbert (M)	3	"
29	Bournival Sulvie (F)	3	"
30	Lapointe Jean Jacques (M)	5	"
31	Lapointe Anne-Marie (F)	5	"
32	Lapointe Roger (M)	5	"
33	Lapointe Duval (M)	5	"
34	Quevillon Gilles (M)	6	J6Z 2G2
35	Quevillon Yvette (F)	6	"
36	Quevillon Normand (M)	6	"
37	Lecouffe Laurent (M)	7	J6Z 2G1
38	Lecouffe Rachel (F)	7	"
39	Pruneau Charles (M)	11	"
40	Tavernier Léon (M)	13	J6Z 2G1
41	Tavernier Claire (F)	13	"
42	Laliberté Yves (M)	14	J6Z 2G2
43	Perreault Marie-France (F)	14	"
44	Chartrand Jean-Marie (M)	17	"
45	Chartrand André (M)	17	"
46	Coté Léo (M)	18	J6Z 2G3
47	Forget Armand (M)	19	J6Z 2G4
48	Forget Armand (M)	19	"
49	Comeau Michelle (F)	20	J6Z 2G3
50	Charbonneau Francoise (F)	21	J6Z 2G4
51	Legault Roger (M)	21	"
52	Dupont Légault LIse (F)	21	"
53	St-Laurent Jean-BaptisteM)	25	"
54	St-Laurent Simone (F)	25	"
55	Richard Ronald (M)	26	J6Z 2G3
56	Filion Sylvie (F)	26	"
57	Pruneau Jean (M)	29	J6Z 2G4
58	Genesse Lucie (F)	29	"
59	Hubert André (M)	30	J6Z 2G3
60	Hubert Rita (F)	30	"
61	Hubert Roland (M)	30	"
63	Hubert Robert (M)	30	J6Z 2G2
64	Régimbald Noel (M)	34	"
65	Parent Jean-Denis (M)	35	J6Z 2G4
66	Parent Gisèle (F)	35	"
67	Hews Roger (M)	36	"
68	Hews Carmen (F)	36	"
69	Pétit Jean Serge (M)	37	"
70	Petit Jean Suzanne (F)	37	"
71	Laporte Jacques (M)	38	"
72	Laporte Thérèse (F)	38	"
73	Laporte Sylvain (M)	38	"
74	Birch Robert (M)	42	J6Z 2G4
75	Birch Jocelyne (F)	42	"
76	Régimbauld Thérèse (F)	43	J6Z 2G4
77	Bouchard Claude (M)	45	J6Z 2G5
78	Bouchard Bernadette (F)	45	"
79	Beacom Suzanne (F)	46	J6Z 2G6
80	Régimbal Marthe (F)	47	J6Z 2G5
81	Régimbal Denis (M)	47	"
82	Régimbal Germaine (F)	47	"
83	Fortier Roland (M)	49	"
84	Fortier Murielle (F)	49	"
85	Beauchamp Paul (M)	50	J6Z 2G6
86	Beauchamp Lucienne (F)	50	"
87	Beauchamp Ricahrd (M)	50	"
88	Beauchamp Hawyes (M)	50	"
89	Gendron Lucien (M)	55	J6Z 2G5
90	Gendron Jeanne d'Arc	55	"
91	Paquette Anne-Marie (F)	55	"
92	Ethier Madeleine (F)	56	J6Z 2G6
93	Ethier Jean-Paul (M)	56	"
94	Alarie Léopol (M)	62	"
95	Alarie Ginette (F)	62	"
96	Murray Alain (M)	67	J6Z 2G5
97	Beauchamp Johanne (F)	67	"
98	Ranger Sylvain (M)	67	"
	37 ième Avenue		
99	Iuga Consiantin (M)	1	J6Z 2H3
100	Iuga Chaterine (F)	1	"
101	Gianu Steve (M)	1	"
102	Lafrance Claude (M)	4	J6Z 2H4
103	Thibodeau Alice (F)	4	"
104	Lafrance Sylvie (F)	4	"
105	Ricard Michel (M)	4	"
106	Cloutier Alain (M)	6	J6Z 2H2
107	Cloutier Huguette (F)	6	"
108	Massé Sylvain (M)	7	J6Z 2H3
109	Massé Loraine (F)	7	"
110	Massé Gaétan (M)	7	"
111	Ethier Fernand (M)	7	"
112	Ethier René (M)	7	"
113	Levac Jean-Louis (M)	7	"
114	Plourde Lise (F)	9	"
115	Plourde Johanne (F)	9	"
116	Plourde Lucie (F)	9	"
117	Plourde Antoine (M)	9	"
118	Plourde Réal (M)	10	J6Z 2H5
119	Plourde Lucille (F)	10	"
120	Roy Lise (F)	11	J6Z 2H3
121	Despatis Bernard (M)	12	J6Z 2H6
122	Lapointe Danielle (F)	12	"
123	Lanthier Paula (M)	12	J6Z 2H6
124	Lanthier André (M)	13	J6Z 2H7

RURAL/RURALE			electoral district/circonscription	URBAN/URBAINE		
N°	page N°	of/de	Terrebonne	N° 227	page N° 1	of/de 3
polling division section de vote			certified certifié — signature(s)-enumerator(s) / signature(s)-recenseur(s): Francine Blamondon, Pierre Regembald	polling division section de vote		

F 303 PRELIMINARY LIST OF ELECTORS

8 5M 7-79

ELECTIONS CANADA

188646

LISTE PRÉLIMINAIRE DES ÉLECTEURS

This list of qualified electors for the polling division number as set out below was prepared for use at the pending federal election from information obtained at the enumeration and has been certified by the signature(s) below as to completeness and correctness so far as is possible.

La présente constitue la liste des électeurs de la section de vote dont le numéro apparaît plus bas préparée en vue de l'élection fédérale en cours d'après les renseignements recueillis lors du recensement. Le(s) recenseur(s) y a(ont) apposé sa(leur) signature, affirmant que cette liste est aussi complète et exacte que possible.

N°			
	37 ième Avenue		
125	Giroux Denise (F)	13	J6Z 2H7
126	Jacques Marie-Laure (F)	19	"
127	Marquis Juliette (F)	19	"
128	Chicoine Terry (M)	21	"
129	Chicoine Gisèle (F)	21	"
130	Chicoine Natgakue (F)	21	"
131	Dubois Robert (M)	23	"
132	Dubois Huguette (F)	23	"
133	Savard Bertrand (M)	25	"
134	Savard Laurentte (F)	25	"
135	Savard Mario (M)	25	"
136	Gilbert Yvon (M)	26	J6Z 2H6
137	Paquin Hélène (F)	26	"
138	Paindavoine Ecthor (M)	27	J6Z 2H7
139	Paindavoine Irène (F)	27	"
140	Paindavoine Marisse (F)	29	"
141	Domini Nicole (F)	30	J6Z 2H6
142	Groleau Paul (M)	30	"
143	Groelau Liette (F)	30	"
144	Groleau Yvan (M)	30	"
145	Miles Kenneth (M)	31	J6Z 2H8
146	Rutherford Terri (M)	31	"
147	Mathieu Jean (M)	32	J6Z 2H9
148	Mathieu Paulette (F)	32	"
149	Mathieu Normand (M)	32	"
150	Mathieu Guy (M)	32	"
151	Cloutier Christiane (F)	34	"
152	Therrien André (M)	34	"
153	Juteau Suzanne (F)	34-A	"
154	Juteau Michel (M)	34-A	"
155	Diotte Eva (F)	38	
156	Espinasse Léon (M)	39	J6Z 2H7
157	Espinasse Andrée (F)	39	"
158	Gaudreau Jacques (M)	44	J6Z 2H8
159	Gaudreau Liliane (F)	44	"
160	Gaudreau Carl (M)	44	"
161	Gaudreau Robert (M)	44	"
162	Gaudreau Jacques (JR)(M)	44	"
163	Gingras Michel (M)	45	"
164	Gingras Normand (M)	45	"
165	Gingras Marielle (F)	45	"
166	Isabel Emielien (M)	50	"
167	Isabel Thérèse (F)	50	"
168	Ranger GIlbert (M)	51	J6Z 2H9
169	Hamel Léo (M)	52	J6Z 2H8
170	Hamel Germaine (F)	52	"
171	Ethier Jacques (M)	53	J6Z 2H9
172	Ethier Claudette (F)	53	"
173	Dussault Réjean (M)	55	"
174	Dussault Jocelyne (F)	55	"
	38 ième Avenue		
175	Leclair Gilles (M)	1	J6Z 2J8
176	Longchamp Carole (F)	1	"
177	Leclair Louise (F)	1	"
178	Levesque Cécile (F)	5	J6Z 2J2
179	Levesque Maurice (M)	5	"
180	Miller Jean-Marc (M)	6	J6Z 2J1
181	Miller Claudette (F)	6	"
182	Miller Christiane (F)	6	J6Z 2J1
183	Gascon Réjean (M)	7	J6Z 2J2
184	Gascon Yolande (F)	7	"
185	Gascon Michel (M)	7	"
186	Miller Jean-Pierre (M)	8	J6Z 2J1
187	Miller Nicole (F)	8	"
188	Pauqette Jean (M)	11	J6Z 2J2
189	Paquette Bernadette (F)	11	"
190	Paquette Claire (F)	11	"
191	Zakrevsvy Henri (M)	16	J6Z 2J1
192	Zakrevsvy André (M)	16	"
193	Zakrevsvy Jean-Marc (M)	16	"
194	Lépine Jean-Guy (M)	18	"
195	Lépine Juliette (F)	18	"
196	Lépine Alain (M)	18	"
197	Lépine Pierre (M)	18	"
198	Lépine Johanne (F)	18	"
199	Lépine Isabelle (F)	18	"
200	Poulin Amedée (M)	19	J6Z 2J2
201	Poulin Rosina (F)	19	"
202	Joannette André (M)	19	"
203	Joannette Pierrette (F)	19	"
204	Beaudet Marcel (M)	20	J6Z 2J1
205	Beaudet Solange (F)	20	"
206	Beaudet Daniel (M)	20	"
207	Beaudet Johanne (F)	20	"
208	Habel Alain (M)	21	J6Z 2J2
209	Habel Denise	21	"
210	Noel Pierre (M)	21	"
211	Sheehey Henry (M)	26	J6Z 2J3
212	Sheehy Guimette Odette (F)	26	"
213	Ethier Claude (M)	28	"
214	Ethier Madeleine (F)	28	"
215	Ethier Alain (M)	28	"
216	Ethier Marie-Josée (F)	28	"
217	Pilion Raymond (M)	29	J5Z 2J4
218	Léonard Solange (F)	29	"
219	Beauchemin Marcel (M)	30	J6Z 2J3
220	Beauchemin Niella (F)	30	"
221	Beauchemin Michel (M)	30	"
222	Gagné Marciano (M)	31	J6Z 2J4
223	Bouchard Jeannette (F)	31	"
224	Chevalier Germaine (F)	40	J6Z 2J3
225	Ouimet Réal (M)	42	"
226	Ouimet Pauline (F)	42	"
227	Ouimet Marc (M)	42	"
228	Ouimet Joan (F)	42	"
229	Ouellet Fernand (M)	45	"
230	Ouellet Myrella (F)	45	"
	39 ième Avenue		
231	Lesage Françoise (F)	1	J6Z 2J5
232	Lesage Kateri (F)	1	"
233	Lesage Marc (M)	1	"
234	Savoie Serge (M)	9	"
235	Roy Sylvain (M)	9	"
236	Breton Danier (M)	9	"
237	Savoie Eugène (M)	9	"
238	Boissonneault Danielle (F)	9	"
239	Mousseau Jean-Pierre (M)	11	"
240	Mousseau Francine (F)	11	"
241	Mousseau Michel (M)	11	"
242	Drolet Jeann-D'Arc	11	"
243	Schmalhaus Christiane (F)	13	"
244	Gagnon Yvon (M)	17	"
245	Allard Yves (M)	17	"
246	Coté Linda (F)	17	"
247	Coté Christian (M)	17	"

RURAL/RURALE			electoral district/circonscription	URBAN/URBAINE		
N°	page		Terrebonne	N°	page	
	N°	of/de		227	N° 2	of/de 3
polling division section de vote			certified certifié — signature(s)-enumerator(s) / signature(s)-recenseur(s)	polling division section de vote		

Francine Blamondon — Thérèse Rezembiel

F 303 **PRELIMINARY LIST OF ELECTORS**

8 5M 7-79

ELECTIONS CANADA

188647

LISTE PRÉLIMINAIRE DES ÉLECTEURS

This list of qualified electors for the polling division number as set out below was prepared for use at the pending federal election from information obtained at the enumeration and has been certified by the signature(s) below as to completeness and correctness so far as is possible.

La présente constitue la liste des électeurs de la section de vote dont le numéro apparaît plus bas préparée en vue de l'élection fédérale en cours d'après les renseignements recueillis lors du recensement. Le(s) recenseur(s) y a(ont) apposé sa(leur) signature, affirmant que cette liste est aussi complète et exacte que possible.

N°				N°
	39 ième Avenue			
248	Hamel Roger (M)	23	J5Z 2J7	
249	Hamel Anne (F)	23	"	
250	Hamel Lise (F)	23	"	
	41 ième Avenue			
251	Ouimet Geroges-E (M)	2	J6Z 2K2	
252	Ouimet Gabrielle (F)	2	"	
253	Bourdeau Marcel (M)	4	"	
254	Bourdeau Gislaine (F)	4	"	
255	Perrin Lucien (M)	6	"	
256	Perrin Raymonde (F)	6	"	
257	Perrin Manon (F)	6	"	
258	Ethier Marc (M)	8	"	
259	Ethier Stella (F)	8	"	
260	Ethier Daniel (M)	8	"	
261	Desjardins Gérard (M)	10	"	
262	Leclerc Lyne (F)	10	"	
263	Lavallée Denis (M)	12	"	
264	Lavallée Solange (F)	12	"	
265	Sarrazin Eugene (M)	14	"	
266	Sarrazin Jeannine (F)	14	"	
267	Clément Rolland (M)	16	"	
268	Clément Jeanne (F)	16	"	
269	Asselin Roger (M)	18	"	
270	Asselin Josephine (F)	18	"	
271	Asselin Roger (jr) (M)	18	"	
272	Asselin Johny (M)	18	"	
273	Charbonneau Maurice (M)	20	"	
274	Thibault, Gilles (M)	22	"	
275	Thibault Jeannette (F)	22	"	
276	Thibault, Sylvain (M)	22	"	
277	Fortin Bertrand (M)	24	"	
278	Fortin Vivianne (F)	24	"	
279	Fortin Annette (F)	24	"	
280	Girard Maguerite (F)	26	"	
281	Dandurand Honore (M)	30	"	
282	Dandurand Mariette (F)	30	"	
283	Dandurand Michel (M)	30	"	
284	Dandurand Sylvie (F)	30	"	
285	Pilon Yvette (F)	36	"	
286	Pilon Pierre (M)	36	"	
287	Pilon Diane (F)	36	"	
288	Beaubien Roger (M)	38-B	"	
289	Godin Richard (M)	38	"	
290	Houle Nicole (F)	38	"	
291	Limoges Florian (M)	48	"	
292	Limoges Jeannine (F)	48	"	
293	Limoges Diane (F)	48	"	
294	Limoges Mario (M)	48	"	
295	Limoges Pauline (F)	48	"	
296	Limoges Daniel (M)	48	"	

RURAL/RURALE			electoral district/circonscription	URBAN/URBAINE		
N°	page		Terrebonne	N°	page	
	N°	of/de		227	N° 3	of/de 3
polling division section de vote			certified certifié signature(s)-enumerator(s) / signature(s)-recenseur(s) Francine P. Lamondon / Hélène Bergembald	polling division section de vote		

188648

F 303 **PRELIMINARY LIST OF ELECTORS**

8 5M 7-79

ELECTIONS CANADA

LISTE PRÉLIMINAIRE DES ÉLECTEURS

This list of qualified electors for the polling division number as set out below was prepared for use at the pending federal election from information obtained at the enumeration and has been certified by the signature(s) below as to completeness and correctness so far as is possible.

La présente constitue la liste des électeurs de la section de vote dont le numéro apparaît plus bas préparée en vue de l'élection fédérale en cours d'après les renseignements recueillis lors du recensement. Le(s) recenseur(s) y a(ont) apposé sa(leur) signature, affirmant que cette liste est aussi complète et exacte que possible.

N°			
	ADRIEN ÉTHIER		
1	Toulouse, Suzanne (F)	289	J6Z2X4
2	Barbeau, Jacques (M)	289	
3	Tremblay, Jacques (M)	299	J6Z2X6
4	Tremblay, Helene (F)	299	
5	Cloutier, Paul (M)	309	J6Z2X6
6	Cloutier, Lea (F)	309	
7	Lauzon, Jean (M)	315	J6Z2X6
8	Lelièvre, Sylvie (F)	315	J6Z2X6
9	Simoneau, Maurice (M)	317	J6Z2X6
10	Simoneau, Jeannine (F)	317	
11	Simoneau, Yvan (M)	317	J6Z2X6
12	Simoneau, Gisele (F)	317	
13	Denis, Jeannine (F)	319	J6Z2X6
14	Deschamps, Mannon (F)	319	J6Z2X6
15	Labonté, Richard (M)	323	J6Z2X6
16	Labonté, Danielle (F)	323	
17	Bouchard, Benoit (M)	327	J6Z2X6
18	Bouchard, Murielle (F)	327	
19	Tomaselli, Tina (F)	329	J6Z2X6
20	Tomaselli, Valerio (M)	329	
21	Tomaselli, Frank (M)	329	
22	Tomaselli, Monica (F)	329	
23	Drapeau, Pierre (M)	333	J6Z2X6
24	Guindon, Joelle (F)	333	J6Z2X6
25	Thibault, Antoine (M)	335	J6Z2X6
26	Thibault, Mariette (F)	335	
27	Gervais, Jean (M)	321	J6Z2X6
28	Dumont, Thérèse (F)	314	J6Z2X6
29	Dumont, Léon (M)	314	
	95 CH. DU CIMÉTIÈRE		**J6Z3M2**
30	Ouellette, Louise (F)	Apt. 1	
31	Tessier, Yves (M)	Apt. 1	
32	Jauvin, Jocelyne (F)	Apt. 2	
33	St. Louis, Lucienne (F)	Apt. 3	
34	Therrien, Monique (F)	Apt. 3	
35	Tremblay, Lise (F)	Apt. 4	
36	Tremblay, Maurice (M)	Apt. 4	
37	Rochon, Lucie (F)	Apt. 5	
38	Normandau, Bertrand (M)	Apt. 5	
39	Laforest, Ginette (F)	Apt. 6	
40	Sigouin, Raymond (M)	Apt. 6	
	97 CH. DU CIMÉTIÈRE		**J6Z3M2**
41	Bisson, Brien Raymonde (F)	Apt. 1	
42	Brien, Raymond (M)	Apt. 1	
43	Richard, Sylvain (M)	Apt. 2	
44	Richard, Ghyslaine (F)	Apt. 2	
45	Gagnon, Suzanne (F)	Apt. 3	
46	Deziel, Lucienne (F)	Apt. 4	
	99 CH. DU CIMÉTIÈRE		**J6Z3M2**
47	Briand, Jacques (M)	Apt. 1	
48	Briand, Lucia (F)	Apt. 1	
49	Briand, Fernando (M)	Apt. 1	
50	Briand, Christiane (F)	Apt. 1	
51	Briand, Martine (F)	Apt. 1	
52	Briand, Josée (F)	Apt. 1	
53	Beauchamp, Yves (M)	Apt. 2	
54	Beauchamp, Christianne (F)	Apt. 2	
55	Léger, Jean-Louis (M)	Apt. 4	
56	Lavoie, Yvette (F)	Apt. 4	
	101 CH. DU CIMÉTIÈRE		**J6Z3M2**
57	Charron, Noel (M)	Apt. 1	
58	Bergeron, Gilles (M)	Apt. 2	
59	Bergeron, Suzanne (F)	Apt. 2	
60	Nolet, Hugette (F)	Apt. 3	
	103 CH. DU CIMÉTIÈRE		**J6Z3M2**
61	Gervais, Stéphane (F)	Apt. 1	
62	Gervais, André (M)	Apt. 1	
63	Gervais, Denise (F)	Apt. 1	
64	Anfossi, Pierre (M)	Apt. 2	
65	Régimbald, Lise (F)	Apt. 2	
66	Lachapelle, Gilles (M)	Apt. 3	
67	Lachapelle, Ginette (F)	Apt. 3	
68	Lamer, Rhéa (F)	Apt. 4	
69	Lamer, Léopold (M)	Apt. 4	
	MONTÉE GAGNON		
70	Babin, Louis (M)	215	J6Z2W9
71	Babin, Pauline (F)	215	
72	Babin, Lise (F)	215	
73	Limoges, Carmelle (F)	217	J6Z2W9
74	Limoges, Viateur (M)	217	
75	Limoges, Ronald (M)	217	
76	Limoges, Ginette (F)	217	
77	Grenon, Jean (M)	219	J6Z2W9
78	Boudrias, Jean-Paul (M)	219	
79	Boudrias, Georgette (F)	219	
80	Campeau, Sylvain (M)	221	J6Z2W9
81	Campeau, Gaétan (M)	221	
82	Campeau, Lucie (F)	221	
83	Lacasse, Sylvain (M)	223	J6Z2W9
84	Bilodeau, Serge (M)	223	
85	Watson, Armande (F)	225	J6Z2W9
86	Watson, Hercule Walter (M)	225	
87	Daniel, Rolande (F)	225A	J6Z2W9
88	Daniel, André (M)	225A	
89	Tessier, Céline (F)	227	J6Z2W9
90	Lacroix, Denis (M)	227	
91	Tremblay, Nicole (F)	227A	J6Z2W9
92	Comtois, Jacqueline (F)	231	J6Z2W9
93	Couture, Sylvain (M)	231	
94	Bédard, Michel (M)	231A	J6Z2W9
95	Lavoie, Denis (M)	231A	
96	Lacasse, Johanne (F)	231A	
97	Besner, André (M)	231B	J6Z2W9
98	Torresan, Nicole (F)	233	J6Z2W9
99	Torresan, Cypriano (M)	233	
100	Normandeau, Valère (M)	235	J6Z2W9
101	Poirier, Paul (M)	245	J6Z2W9
102	Blanchette, Willie (M)	247	J6Z2W9
103	Limoges, Daniel (M)	249	J6Z2W9
104	Limoges, Marcel (M)	249	
105	Limoges, Serge (M)	249	
106	Limoges, Elizabeth (F)	249	

RURAL/RURALE			electoral district/circonscription	URBAN/URBAINE		
N°	page		TERREBONNE	N°	page	
	N°	of/de		228	N° 1	of/de 3
polling division section de vote			certified certifié signature(s)-enumerator(s) / signature(s)-recenseur(s) Angelina Gervais / [illegible]	polling division section de vote		

·188649

F 303 **PRELIMINARY LIST OF ELECTORS**

8 5M 7-79

ELECTIONS CANADA

LISTE PRÉLIMINAIRE DES ÉLECTEURS

This list of qualified electors for the polling division number as set out below was prepared for use at the pending federal election from information obtained at the enumeration and has been certified by the signature(s) below as to completeness and correctness so far as is possible.

La présente constitue la liste des électeurs de la section de vote dont le numéro apparaît plus bas préparée en vue de l'élection fédérale en cours d'après les renseignements recueillis lors du recensement. Le(s) recenseur(s) y a(ont) apposé sa(leur) signature, affirmant que cette liste est aussi complète et exacte que possible.

N°			
	MONTÉE GAGNON		
107	Trives, Luc (M)	255	J6Z2W9
108	Trives, Jocelyne (F)	255	
109	Gagné, Jacques (M)	257	J6Z2W9
110	Gagné, Sylvie (F)	257	
111	Laplante, Maurice (M)	263	J6Z2W9
112	Huot, Danielle (F)	263	
113	Giraldeau, Jean-Pierre (M)	267	J6Z2W9
114	Giraldeau, Gisele (F)	267	
115	Lachapelle, Albertine (F)	267	
116	Brochu, Christian (M)	271	J6Z2W9
117	Brisson, Robert (M)	273	J6Z2W9
118	Laporte, Joane (F)	273	
119	Trottier, Jean-Claude (M)	273A	J6Z2W9
120	Lavoie, Yvonne (F)	273A	
121	Dugas, Pierre (M)	313	J6Z2W9
122	Richard, Line (F)	313	
123	Létourneau, Harold (M)	313	
124	Ricard, Benoit (M)	313	
125	Létourneau, Carol (M)	313	
126	Labrie, Marie-Blanche (F)	315	J6Z2X1
127	Labrie, Jean Guy (M)	315	
128	Filion, Huguette (F)	321	J6Z2X1
129	Filion, Richard (M)	321	
130	Murray, Florence (F)	325	J6Z2X1
131	Pelosse, Hormidas (M)	325	
132	Murray, Mario (M)	325	
133	Lauzon, Richard (M)	339	J6Z2X1
134	Lauzon, Hélène (F)	339	
135	Auclair, Lizette (F)	347	J6Z2X1
136	Auclair, Maurice (M)	347	
137	Cyr, Clément Monique (F)	347A	
138	Laporte, René (M)	347B	
139	Laporte, Jeanne (F)	347B	
140	Nestor, Pauline (F)	365	J6Z2X1
141	Pietras, Pearl (F)	365	
142	Pietras, Joe (M)	365	
143	Gauthier, Jean-Paul (M)	367	J6Z2X1
144	Nestor, Diane (F)	367	
145	Dubois, Claude (M)	367	
146	Nestowick, Maik (M)	375	J6Z2X1
147	Nestowick, Thérèse (F)	375	
148	Nestor, Claudette (F)	381	J6Z2X1
149	Cherbonnet, Paulette (F)	268	J6Z2X2
150	Cherbonnet, Armand (M)	268	
151	Héon, Céline (F)	272	J6Z2X2
152	Héon, André (M)	272	
153	Héon, Pierre (M)	272	
154	Lippens, Nicole (F)	280	J6Z2X3
155	Bélair, Bonnie (F)	284	J6Z2X3
156	Bélair, Denis (M)	284	
157	Patenaude, Jean (M)	286	J6Z2X3
158	Patenaude, Georgette (F)	286	
159	Patenaude, Michel (M)	286	
160	Patenaude, Jacques (M)	286	
161	Provost, Roger (M)	288	J6Z2X3
162	Sincennes, Suzanne (F)	288	
163	Després, Marie-Claire (F)	298	J6Z2X3
164	Després, Claude (F)	298	
165	Després, Diane (F)	298	
166	Lemire, Arthur (M)	298	
167	Matte, Gilles (M)	302	J6Z2X3
168	Matte, Lisette (F)	302	J6Z2X3
169	Joset, Jeannine (F)	304	J6Z2X3
170	Koemoth, Jeanne (F)	304	
171	Joset, Joseph (M)	304	
172	Jubinville, Josée (F)	306	J6Z2X3
173	Hunter, Michel (M)	306	
174	Guinard, Raymond (M)	308	J6Z2X3
175	Boisvert, Madelaine (F)	308	
176	Juteau, Jean Paul (M)	310	J6Z2X3
177	Juteau, Noel (M)	310	
178	Rajotte, Olivine (F)	310	
179	Juteau, Jean Yves (M)	310	
180	Brisson, Réjean (M)	322	J6Z2X3
181	Brisson, Emma (F)	322	
182	Brisson, Dany (M)	322	
183	Brisson, Gina (F)	322	
184	Larivière, Roland (M)	326	J6Z2X3
185	Gagnon, Daniel (M)	330	J6Z2X3
186	Bernier, Sylvie (F)	330	
187	Mainguy, Yvon (M)	332	J6Z2X3
188	Mainguy, Thérèse (F)	332	
189	Filion, René (M)	334	J6Z2X3
190	Filion, Pierre-Paul (M)	334	
191	Filion, Jeanne (F)	334	
192	Guerette, Gilbert (M)	336	J6Z2X3
193	Leclerc, France (F)	336	
	42IÈME AVENUE		
194	Gervais, Pierre (M)	1	J6Z2K8
195	Gervais, Nicole (F)	1	
196	Émond, Jean-Paul (M)	3	J6Z2K8
197	Émond, Monique (F)	3	
198	Émond, Francis (M)	3	
199	Émond, Robert (M)	3	
200	Émond, Patrick (M)	3	
201	Charron, Victor (M)	7	J6Z2K8
202	Casser, Ginette (F)	7	
203	Charron, Louis (M)	9	J6Z2K8
204	Bélair, Louis-Noel (M)	9	
205	Lagorce, Normand Reynald (M)	9	
206	Trépanier, Regent (M)	9	
207	Robidoux, Jean Paul (M)	9	
208	Émond, Daniel (M)	9	
209	Boucher, Conrad (M)	11	J6Z2K8
210	Boucher, Michel (M)	11	
211	Cyr, Donat (M)	13	J6Z2K8
212	Cyr, Thérèse (F)	13	
213	Cyr, Martine (F)	13	
214	Cyr, Bernard (M)	13	
215	Langlais, Joseph (M)	15	J6Z2K8
216	Langlais, Laurette (F)	15	
217	Leclerc, Lionel (M)	17	J6Z2K8
218	Chartrand, Réjean (M)	19	J6Z2K8
219	Régimbald, Loraine (F)	19	
220	Chartrand, Normand (M)	19	
221	Jeanney, Jacqueline (F)	21	J6Z2K8
222	Lalande, Normand (M)	27	J6Z2K8
223	Lalande, Louise (F)	27	
224	Lalande, Sylvain (M)	27	
225	Lalande, Chantal (F)	27	
226	Lepage, Yolande (F)	29	J6Z2K8
227	Boivin, Arthur (M)	31	J6Z2K8

RURAL/RURALE				electoral district/circonscription	URBAN/URBAINE		
N°	page			TERREBONNE	N°	page	
	N°	of/de			228	N° 2	of/de 3
polling division section de vote				certified certifié / signature(s)-enumerator(s) / signature(s)-recenseur(s)	polling division section de vote		

·188650

F 303 **PRELIMINARY LIST OF ELECTORS**

8 5M-7-79

ELECTIONS CANADA

LISTE PRÉLIMINAIRE DES ÉLECTEURS

This list of qualified electors for the polling division number as set out below was prepared for use at the pending federal election from information obtained at the enumeration and has been certified by the signature(s) below as to completeness and correctness so far as is possible.

La présente constitue la liste des électeurs de la section de vote dont le numéro apparaît plus bas préparée en vue de l'élection fédérale en cours d'après les renseignements recueillis lors du recensement. Le(s) recenseur(s) y a(ont) apposé sa(leur) signature, affirmant que cette liste est aussi complète et exacte que possible.

N°				N°
	42IÈME AVENUE			
228	Boivin, Antonine (F)	31	J6Z2K8	
229	Raymond, André (M)	33	J6Z2K8	
230	Raymond, Louise (F)	33		
231	Beaudin, Louise (F)	35	J6Z2K8	
232	Parent, Carole (F)	37	J6Z2K8	
233	Bouthillier, Emilienne (F)	43	J6Z2K8	
234	David, Rita (F)	45	J6Z2K8	
235	David, Yves (M)	45		
236	David, Mireille (F)	45		
237	Routhier, Tousignant Line (F)	49	J6Z2K8	
238	Tousignant, Robert (M)	49		
239	Bohémier, Paul (M)	51	J6Z2K8	
240	Vandet, Yvette (F)	51		
241	Vandet, Jean-Pierre (M)	51		
242	Birch, Marguerite (F)	4	J6Z2K9	
243	Birch, Diane (F)	4		
244	Birch, Arthur (M)	4		
245	Larocque, Lisa (F)	8	J6Z2K9	
246	Larocque, Julie (F)	8		
247	Larocque, Marguereth (F)	8		
248	Larocque, Gilles (M)	8		
249	Lefrançois, Raymonde (F)	10	J6Z2K9	
250	Lefrançois, Gilles (M)	10		
251	Lapointe, Maurice (M)	12	J6Z2K9	
252	Lapointe, Michel (M)	14	J6Z2K9	
253	Lapointe, Élise (F)	14		
254	Lapointe, Jeannine (F)	14		
255	Lapointe, Jean Gabriel (M)	14		
256	Jetté, Paul Émile (M)	16	J6Z2K9	
257	Jetté, Simonne (F)	16		
258	Delisle, Madelaine (F)	18	J6Z2K9	
259	Lapointe, Yves (M)	24	J6Z2K9	
260	Lapointe, Brigitte (F)	24		
261	Turcotte, Gracia (M)	26	J6Z2K9	
262	Boulanger, Émile (M)	26		
263	Bouchard, Claude (M)	30	J6Z2K9	
264	Perreault, Rita (F)	32	J6Z2K9	
265	Joyal, Robert (M)	34	J6Z2K9	
266	Leblanc, Pierrette (F)	36	J6Z2K9	
267	Longchamp, Charles (M)	36		
268	Ouimet, Diane (F)	38	J6Z2K9	
269	Ouimet, Andrée (F)	38		
270	Ouimet, Bernadette (F)	38		
271	Ouimet, Joachin (M)	38		
272	Desrosiers, Claire (F)	40	J6Z2K9	
273	Desrosiers, Gilles (M)	40		
274	Verreault, Claude (M)	42	J6Z2K9	
275	Verreault, Juliette (F)	42		
276	St. Vincent, Denise (F)	44	J6Z2K9	
277	St. Vincent, Gilles (M)	44		
278	Lahaise, Gilbert (M)	46	J6Z2K9	
279	Lahaise, Marielle (F)	46		
280	Lahaise, Adelard (M)	46		
281	Labrie, Simon (M)	48	J6Z2K9	
282	Labrie, Yolande (F)	48		
283	Labrie, Gérald (M)	48		
284	Dingueguean, Méline (F)	50	J6Z2K9	
285	Bednar, Jean-Mark (M)	50		
286	Vandet, Lise (F)	52	J6Z2K9	
287	Vandet, Wilfrid (M)	52		

RURAL/RURALE			electoral district/circonscription	URBAN/URBAINE		
N°	page		TERREBONNE	N° 228	page N° 3	of/de 3
	N°	of/de	certified certifié — signature(s)-enumerator(s) / signature(s)-recenseur(s)			
polling division section de vote			Brigitte Gervais	polling division section de vote		

188651

F 303 **PRELIMINARY LIST OF ELECTORS**

ELECTIONS CANADA

LISTE PRÉLIMINAIRE DES ÉLECTEURS

8 5M-7-79

This list of qualified electors for the polling division number as set out below was prepared for use at the pending federal election from information obtained at the enumeration and has been certified by the signature(s) below as to completeness and correctness so far as is possible.

La présente constitue la liste des électeurs de la section de vote dont le numéro apparaît plus bas préparée en vue de l'élection fédérale en cours d'après les renseignements recueillis lors du recensement. Le(s) recenseur(s) y a(ont) apposé sa(leur) signature, affirmant que cette liste est aussi complète et exacte que possible.

N°			
	RUE ROBILLARD		
1	Noel-Tremblay Georgette (F)	497	J6Z1C8
2	Ethier Germaine (F)	498	J6Z1C7
	RUE SCOTT		
3	Juteau Gérard (M)	498	J6Z1E8
4	Juteau Johanne (F)	498	
5	Juteau Suzanne (F)	498	
	AVE 43		
6	Poirier Diane (F)	3	J6Z2L4
7	Poirier Germaine (F)	3	
8	Poirier Guy (M)	3	
9	Poirier Raymond (M)	3	
10	Sergerie Bernard (M)	7	
11	Sergerie Monique (F)	7	
12	Vachon Raymond Viviane (F)	9	
13	Vachon Rosaire (M)	9	
14	Viau Danielle (F)	11	
15	Viau Rolland (M)	11	
16	Lacombe Andre (M)	13	
17	Lacombe Yolande (F)	13	
18	Paquin Maurice (M)	17	
19	Paquin Lise (F)	17	
20	Laliberté Thérèse (F)	21	
21	Trudel Jean-Guy (M)	21	
22	Paquin Aline (F)	31	
23	Desbiens Gisèle (F)	33	
24	Drouin Marcel (M)	33	
25	Dupuis Carole (F)	35	
26	Dupuis Janette (F)	35	
27	Dupuis Yves (M)	35	
28	Dupuis René (M)	35	
29	Colette Gérard (M)	37	
30	Colette Rolande (F)	37	
31	Ménard Jocelyne (F)	41	
32	Ménard Réjean (M)	41	
33	Lamothe Lise (F)	49	
34	Lamothe Sylvio (M)	49	
35	Bonneville Gérard (M)	51	
36	Bonneville Manon (F)	51	
37	Béland Dominique (M)	2	J6Z2L3
38	Béland Raymonde (F)	2	
39	Gauthier Lionel (M)	4	
40	Gauthier Richard (M)	4	
41	Gauthier Rose-Aimé (F)	4	
42	Gauthier Sylvain (M)	4	
43	Bernier Serge (M)	8	
44	Morsaint Mireille (F)	8	
45	Nadeau Gauvreau Chantal (F)	14	
46	Pelletier Brigitte (F)	14	
47	Pelletier Jean-C (M)	14	
48	Comeau Francine (F)	18	
49	Comeau Mario (M)	18	
50	Roy Fernande (F)	22	
51	Roy Louis Philippe	22	

N°			
52	Martin Jean (M)	24	J6Z2L3
53	Martin Marguerite (F)	24	
54	Asselin Adrienne (F)	26	
55	Cloutier Benoît (M)	32	
56	Cloutier Réjeanne (F)	32	
57	Fortin Gérard (M)	32	
58	Lacombe Claire (F)	40	
59	Lacombe Gilbert (M)	40	
60	Denis Jeanne (F)	42	
61	Denis Rémi (M)	42	
62	Bélanger Céline (F)	44	
63	Bélanger Mario (M)	44	
64	Bélanger Nancy (F)	44	
65	Bélanger Paul-André (M)	44	
	AVE 44ème		
66	Binette Diane (F)	9	J6Z2L5
67	Binette Roger (M)	9	
68	Arseneault Priscilla (F)	13	
69	Arseneault Wilfrid (M)	13	
70	Duclos Yvon (M)	17	
71	Théberge Réjeane (F)	17	
72	Tremblay Dominique (M)	21	
73	Tremblay Réginald (M)	21	
74	Vanier Sylvie (F)	21	
75	Lanctot Camille (M)	23	
76	Lanctot Lydiane (F)	23	
77	Ouellette Diane (F)	25	
78	Ouellette Roger (M)	25	
79	Charland Roger (M)	27	
80	Rifon Ginette (F)	27	
81	Valiquette Claire (F)	31	
82	Valiquette Maurice (M)	31	
83	Difiorie Ruth (F)	33	
84	Picard Claudette (F)	35	
85	Picard Fernand (M)	35	
86	Picard Guylaine (F)	35	
87	Picard Michel (M)	35	
88	Ste-Marie Francine (F)	39	
89	Sarrasin Roger (M)	39	
90	Birch Richard (M)	4	J6Z2L6
91	Desbiens Jocelyne (F)	10	
92	Drouin Marco (M)	10	
93	Lecompte Irène (F)	10	
94	Corbin Alain (M)	12	
95	Corbin Cécile (F)	12	
96	Corbin Jean (M)	12	
97	Corbin Jean-Guy (M)	12	
98	Belec Josée (F)	14	J6Z2L8
99	Belec Yvon (M)	14	
100	Jobin André (M)	20	J6Z2L7
101	Jobin Lorraine (F)	20	
102	Tremblay Yvon (M)	20	
103	Bourgon Claire (F)	22	
104	Bourgon Jacques (M)	22	
105	Nadeau Jean Baptiste (M)	26	
106	Nadeau Marie Blanche (F)	26	
107	Nadeau Sylvain (M)	26	
108	Gagné Huguette (F)	28	
109	Gagné Richard (M)	28	
110	Locas Yvonne (F)	32	

RURAL/RURALE			electoral district/circonscription	URBAN/URBAINE		
N°	page		TERREBONNE	N° 229	page	
	N°	of/de			N° 1	of/de 5
polling division section de vote			certified certifié signature(s)-enumerator(s) / signature(s)-recenseur(s) Alice Thibodeau / Yvette Vandit	polling division section de vote		

F 303

8 5M-7-79

PRELIMINARY LIST OF ELECTORS

ELECTIONS CANADA

·188652

LISTE PRÉLIMINAIRE DES ÉLECTEURS

This list of qualified electors for the polling division number as set out below was prepared for use at the pending federal election from information obtained at the enumeration and has been certified by the signature(s) below as to completeness and correctness so far as is possible.

La présente constitue la liste des électeurs de la section de vote dont le numéro apparaît plus bas préparée en vue de l'élection fédérale en cours d'après les renseignements recueillis lors du recensement. Le(s) recenseur(s) y a(ont) apposé sa(leur) signature, affirmant que cette liste est aussi complète et exacte que possible.

N°			
1	AVE 44		
111	Vaudrin René (M)	32	J6Z 2L7
112	Roussel Emile (M)	34	
113	Roussel Ginette (F)	34	
114	Tessier André (M)	38	J6Z 2L8
115	Tessier Lucien (M)	38	
116	Tessier Suzanne (F)	38	
	AVE 45		
117	Labelle Jocelyne (F)	1	J6Z 2L9
118	Labelle Serge (M)	1	
119	Léger Claude (F)	5	
120	Richard René (M)	5	
121	Anglehart Armand (M)	7	
122	Anglehart Rollande(F)	7	
123	Chagnon Bernard (M)	13	J6Z 2M3
124	Chagnon Thérèse (F)	13	
125	Allard Carole (F)	17	
126	Allard Jean-Paul (M)	17	
127	Sarkissian Georges (M)	21	
128	Sarkissian Martine (F)	21	
129	Beaudin Alphonsine (F)	2	J6Z 2M1
130	Beaudin Tanguay Mathilde (F)	2	
131	Tanguay Jean-Marc (M)	2	
132	Larivière Michel (M)	6	
133	Larivière Pierre-Paul (M)	6	
134	Larivière Paulette (F)	6	
135	Gagnon Paul (M)	6	
136	Demers Rock (M)	10	
137	Mayer Marie (F)	10	
138	Foisy Michel (M)	14	J6Z 2M2
139	Lavoie Mireille (F)	14	
140	Lavoie Roxanne (F)	14	
141	Duclos Gérard (M)	16	
142	Duclos Rose-Hélène (F)	16	
143	Porato Carolle (F)	22	
144	Porato Teresio Gino Jr. (M)	22	
145	Chagnon Georges (M)	26	
146	Chagnon Marielle (F)	26	
147	Larcheveque Camille (F)	30	
148	Larcheveque Jacques (M)	30	
149	Larcheveque Stefan (M)	30	
	AVE 46		
150	Ethier Nicole (F)	1	J6Z 2M4
151	Ethier Robert (M)	1	
152	Leblond Bruno (M)	5	
153	Leblond Lise (F)	5	
154	Charbonneau Anita (F)	11	J6Z 2M6
155	Charbonneau Roger (M)	11	
156	Autotte Georgette (F)	13	
157	Autotte Victor (M)	13	
158	Leroux Jean (M)	17	
159	Leroux Marc (M)	17	
160	Leroux Marieta (F)	17	
161	St-Martin Alice (F)	21	
162	St-Martin J.Aimé (M)	21	J6Z 2M6
163	Anglehart Chantal (F)	23	
164	Anglehart Claude (M)	23	
165	Anglehart Gemma (F)	23	
166	Anglehart Jeannine (F)	23	
167	Anglehart Ulric (M)	23	
168	Boivin Jacques (M)	31	
169	Fortin-Boivin Lise (F)	31	
170	Beaudin André (M)	4	J6Z 2M5
171	Carignan Edmond (M)	4	
172	Labbée André (M)	6	
173	Labbée Chantal (F)	6	
174	Labbée Noella (F)	6	
175	Babin Gérard (M)	10	
176	Babin Jeannine (F)	10	
177	Babin Mario (M)	10	
178	Fillion Alice (F)	14	
179	Fillion Richard (M)	14	
180	Robert Alain (M)	20	
181	Robert Danise (F)	20	
182	Robert Michel (M)	20	
183	Lévesque Alain (M)	22	
184	Lévesque Rollande (F)	22	
185	Landry Alain (M)	24	
186	Landry Marie-Thérèse (F)	24	
187	Gould Albert Jr. (M)	30	
188	Gould Line (F)	30	
	AVE 47		
189	Leclerc Josée (F)	3	J6Z 2M8
190	Leclerc Sylvain (M)	3	
191	Slaughter Alvin (M)	5	
192	Slaughter Hazel (F)	5	
193	Lamoureux Hughette (F)	9	
194	Lamoureux Michel (M)	9	
195	Lamoureux Sylvain (M)	9	
196	Lamoureux Sylvie (F)	9	
197	Brunet Yvan (M)	11	
198	Peloquin Brunet Christianne (F)	11	
199	Morency Johanne (F)	15	
200	Morency Roger (M)	15	
201	Marquis Pierre (M)	17A	
202	Gautnier Clarence (M)	17	
203	Godin Hélène (F)	17	
204	Paquin France (F)	19	
205	Paquin Jeanne (F)	19	
206	Paquin Omer (M)	19	
207	Deschênes Daniel (M)	21	
208	Gervais Claude (M)	21	
209	Bélair Francine (F)	23	
210	Lacombe Serge (M)	23	
211	Bélair Lyne (F)	23A	
212	Paulin Ronald (M)	23A	
213	Houde Raymonde (F)	25	
214	Ducharme Aimé (M)	4	J6Z 2M7
215	Labelle Anik (F)	6	
216	Labelle Louise (F)	6	
217	Labelle Marc (M)	6	
218	Langlais Dany (M)	10	

RURAL/RURALE			electoral district/circonscription	URBAN/URBAINE		
N°	page		TERREBONNE	N° 229	page	
	N°	of/de			N° 2	of/de 3
polling division section de vote			certified certifié signature(s)-enumerator(s) / signature(s)-recenseur(s)	polling division section de vote		

188653

F 303 **PRELIMINARY LIST OF ELECTORS**

ELECTIONS CANADA

LISTE PRÉLIMINAIRE DES ÉLECTEURS

8 5M-7-79

This list of qualified electors for the polling division number as set out below was prepared for use at the pending federal election from information obtained at the enumeration and has been certified by the signature(s) below as to completeness and correctness so far as is possible.

La présente constitue la liste des électeurs de la section de vote dont le numéro apparaît plus bas préparée en vue de l'élection fédérale en cours d'après les renseignements recueillis lors du recensement. Le(s) recenseur(s) y a(ont) apposé sa(leur) signature, affirmant que cette liste est aussi complète et exacte que possible.

N°	AVE 47		
219	Langlais Fleurette (F)	10	J6Z 2M7
220	Langlais Harold (M)	10	
221	Langlais Paul Yvan (M)	10	
222	Langlais Robin (M)	10	
223	Langlais Yves (M)	10	
224	Brunet Maurice (M)	16	

N°	AVE 47		
225	Brunet Rejane (F)	16	J6Z 2M7
226	Deslauriers Antoinette (F)	22	
227	Deslauriers Marcel (M)	22	
228	Domini Diane (F)	26	
229	Domini Hugolino (M)	26	

RURAL/RURALE			electoral district/circonscription	URBAN/URBAINE		
N°	page		TERREBONNE	N° 229	page N° 3	of/de 3
	N°	of/de				
polling division section de vote			certified certifié signature(s)-enumerator(s) / signature(s)-recenseur(s) Alice Pitsodicou Yvette Vandet.	polling division section de vote		

F 303 **PRELIMINARY LIST OF ELECTORS**

8 5M 7-79

ELECTIONS CANADA

188654

LISTE PRÉLIMINAIRE DES ÉLECTEURS

This list of qualified electors for the polling division number as set out below was prepared for use at the pending federal election from information obtained at the enumeration and has been certified by the signature(s) below as to completeness and correctness so far as is possible.

La présente constitue la liste des électeurs de la section de vote dont le numéro apparaît plus bas préparée en vue de l'élection fédérale en cours d'après les renseignements recueillis lors du recensement. Le(s) recenseur(s) y a(ont) apposé sa(leur) signature, affirmant que cette liste est aussi complète et exacte que possible.

N°			
	ADOLPHE CHAPLEAU		
1	Chartier, Serge (M)	495	J6Z1J9
2	Chartier, Josee (F)	495	
3	Perron, Andre (M)	497	
4	Perron, Ulysse (M)	501	
5	Perron-Lahaise, S. (F)	501	
6	Perron, Marc (M)	509	
7	Perron, Blanche (F)	509	
8	Gendron, Grégoire (M)	515	
9	Gendron, Yvette (F)	515	
10	Gendron, Grégoire jr.M	515	
11	Gibson, Cecile (F)	515	
12	Ouimet, Edouart (M)	541	
13	Ouimet, Normand (M)	543	
14	Bélanger, Louise (F)	543	
15	Ouimet, Gilles (M)	545	
16	Ouimet, Josiame (F)	545	
17	Bélair, Armand (M)	555	
18	Bélair, J. D'Arc (F)	555	
19	Bélair, Madeleine (F)	555	
20	Ethier, Julien (M)	476	j6Z1J8
21	Ethier, Thérèse (F)	476	
22	Voyer, Denis (M)	478	
23	Voyer, Jocelyne (F)	478	
24	Arcand, J. Paul (M)	482	j6Z2L3
25	Arcand, M. Thérèse (F)	482	
26	Brisebois, Florian (M)	492	J6Z1K1
27	Brisebois, Jeannine (F)	492	
28	Perron, Claudette (F)	496	J6Z1K2
29	Malette, Bertrand (M)	496	
30	Larocque, Joseph (M)	516	
31	Larocque, Reina (F)	516	
32	Duguay, J. Paul (M)	520	J6Z1K3
33	Duguay, Marcelle (f)	520	
34	Arsenault, Claude (M)	522	
35	Bernier, Josée (F)	522	
36	Lapointe, Maurice jr.(M)	526	
37	Lapointe, Michèle (F)	526	
38	Martel, Yvon (M)	528	
39	Martel, Nicole (F)	528	
40	Bélair, Juliette (F)	536	J6Z1K5
41	Cox, Allan (M)	556	J6Z1J9
42	Lapointe, Claire (F)	560	
43	Drolet, Donalda (F)	562	J6Z1K7
	DANDURAND		
44	Girard, Luc, (M)	3	J6K2P1
45	Girard, Marc (M)	3	
46	Girard, Marguerite (F)	3	
47	Girard, Claude (M)	3	
48	Lussier, Michel(M)	15	
49	Guay, Diane (F)	15	
50	Henauld, Robert, (M)	10	J6Z2P2
51	Rondeau, Cécile (F)	10	
52	Raoul, J. Paul (M)	16	
53	Raoul, Annick (F)	16	
54	Dandurand, Hugues (M)	20	
55	Dandurand, Marguerite F	20	
	DES ERABLES		
56	Lafont, L. P. (M)	588	J6Z3E1
57	Barrette, Lucien (M)	590	J6Z3E1
58	Barrette, Aline (F)	590	
	DU CHENE		
59	Larivière, J.M. (M)	587	J6Z3M1
60	Larivière, Nicole (F)	587	
61	Florian, Raymond, (M)	594	J6Z3W8
	DU PARC		
62	Deschenes, Reed (M)	15	J6Z3E5
63	Deschenes, Gervais.L.(F)	15	
64	Dallaire, Réal (M)	19	
65	Dallaire, Lucille (F)	19	
66	Dallaire, Alain (M)	19	
67	Langevin, Jacques (M)	10	
68	Langevin, Jacqueline (F)	10	
69	Langevin, Luc (M)	10	
	KIMPTON		
70	Gauthier, François, (M)	565	J6Z3M6
71	Gauthier, Claire, (F)	565	
72	Dionne, Lucien (M)	567	
73	Dionne, Yolande, (F)	567	
74	Sauvé, Marcel, (M)	569	
75	Sauvé, Aurore (F)	569	
76	Sauvé, Daniel (M)	569	
77	Sauvé, Stephane, (M)	569	
78	Lapierre, Daniel, (M)	569a	
79	Lapierre, Sylvie (F)	569a	
80	Burel, Claude (M)	571	
81	Burel, Monique (F)	571	
82	Coté, Denis (M)	633	J6Z1G1
83	Coté, Danielle (f)	633	
84	Touchette, Jacques (M)	635	
85	Touchette, Paulette (F)	635	
86	Blanchard, André (M)	637	
87	Blanchard, Hélène (F)	637	
88	Beauchamp, Gérard (M)	564	J6Z1E9
89	Beauchamp, Hélene (F)	564	
90	Ouimet, Bernard (M)	568	
91	Ouimet, Rose,E. (F)	568	
92	Baillargeon, Denis (M)	570	J6Z3E7
93	Baillargeon, Louise (F)	570	
94	Murray, Gilles (m)	572	
95	Murray, Diane (F)	572	
96	Kimpton, Pauline (F)	598	J6Z1L1
97	Kimpton, Simone (F)	598	
	PLACE BELAIR (49e)		
98	Falker, Daniel, (M)	532	J6Z2M9
99	Gervais, Carole,(F)	532	
	TERRASSE JOBIN		
100	Lafrance, Normand (M)	2	J6Z2N1
101	Maunier, Lise, (F)	2	
102	Lizotte, Michel (M)	4	J6Z4B6
103	Bourassa, France (F)	4	
104	Ouellette, Jacques (M)	22	J6Z4B6
105	Frechette, Francine (F)	22	

RURAL/RURALE			electoral district/circonscription	URBAN/URBAINE	
N°	page		TERREBONNE	N°	page
	N°	of/de		230(u)	N° 1 of/de 3
polling division section de vote			certified signature(s)-enumerator(s) / certified signature(s)-recenseur(s)	polling division section de vote	

188655

F 303 **PRELIMINARY LIST OF ELECTORS**

8 5M-7-79

ELECTIONS CANADA

LISTE PRÉLIMINAIRE DES ÉLECTEURS

This list of qualified electors for the polling division number as set out below was prepared for use at the pending federal election from information obtained at the enumeration and has been certified by the signature(s) below as to completeness and correctness so far as is possible.

La présente constitue la liste des électeurs de la section de vote dont le numéro apparaît plus bas préparée en vue de l'élection fédérale en cours d'après les renseignements recueillis lors du recensement. Le(s) recenseur(s) y a(ont) apposé sa(leur) signature, affirmant que cette liste est aussi complète et exacte que possible.

N°			
	49 ième ave.sud.		
106	Levasseur, Pierre (M)	3	J6Z2N2
107	Forget, Louise (F)	3	
108	Watkins, Derek (M)	5	
109	Bérubé, Francine (F)	5	
110	Desjardins, Jean G. (M)	29	J6Z2N9
111	Desjardins, Francine (F)	29	
112	Farnsworth, Terrence, (M)	4	J6Z2N1
113	Higgins, Heather, E. (F)	4	
114	Cappelli, Ronald, (M)	6	
115	Proulx, Renaud, (M)	30	
116	Proulx, Madeleine (F)	30	
117	Lavoie, Marc, (M)	32	
118	Roussel, Lise (F)	32	
119	Argenti, Richard (M)	32a	
120	Laurendeau, Johanne (F)	32a	
	50 ième ave.sud.		
121	Cousineau, André (M)	1	J6Z2N3
122	Cousineau, Louise (F)	1	
123	Cousineau, Dominic (M)	1	
124	Boucher, Marcel (M)	11	
125	Boucher, Gayle, (F)	11	
126	Touchette, Fernand (M)	13	
127	Touchette, Jeannine (F)	13	
128	Touchette, Gilles, (M)	13	
129	Touchette, Lise (F)	13	
130	Roberto, Rose, (F)	15	
131	Desjardins, Mireille (F)	15	
132	Favron , François (M)	83	J6Z3L9
133	Favron, Thérèse, (F)	83	
134	Bélair, Monique, (F)	85	
135	Charron, Daniel (M)	6	J6Z2N4
136	Charron, Nicole (F)	6	
137	Girard, Pierre (M)	8	
138	Katsouros, Philippe (M)	12	
139	Katsouros, Denise, (F)	12	
140	Katsouros, Steve, (M)	12	
141	Bolduc, A. Marcellin (M)	18	
142	Bolduc, Marie-Berthe (F)	18	
143	Pavan, Jean, (M)	20	
144	Pavan, Jeannette (F)	20	
	51 ième ave. sud.		
145	Ménard, Léo, (M)	3	J6Z2N5
146	Ménard, Louise (F)	3	
147	Ménard, Carole (F)	3	
148	Ménard, Lucie (F)	3	
149	Boileau, Lionel (M)	7	
150	Boileau, Jeannine (F)	7	
151	Tremblay, Bernard, (M)	15	
152	Tremblay, Monique (F)	15	
153	Tremblay, Benoit (M)	15	
154	Horwood,HArold (M)	31	J6Z2N7
155	Beausejour, Armand (M)	33	
156	Beausejour, MargueriteF	33	
157	Lavallee, Michel (M)	35	
158	Lavallee, Ginette (F)	35	
159	Gauthier, Gérard, (M)	75ap.1	-2N8
160	Jauvin, Micheline F.	75 ap.1	J6Z2N8
161	Thibault, Nicole F.	75 ap.2	
162	Massol, François (M)	75 ap.3	
163	Daigle, Christiane F	75 ap.3	
164	Taillefer, Roland (M)	75 ap.4	
165	Taillefer, Claire (F)	75 ap.4	
166	Aubry, Diane (F)	75 ap.5	
167	Gauthier, Gérard (M)	75 ap.6	
168	Gauthier, Gisèle (F)	75 ap.6	
169	Leblanc, Georges (M)	81	
170	Leblanc, Madeleine F	81	
171	Morin, Guy, (M)	83	
172	Morin, Lise (F)	83	
173	Lavoie, Claude (M)	85	
174	Lavoie, Diane (F)	85	
175	Laforest, Marc (M)	87	
176	Laforest, Liliane (F)	87	
177	Walker, Gérald (M)	89	
178	Walker, Jean (F)	89	
179	St. Jules ,Daniel (M)	93	
180	St. Jules, Monique F	93	
181	St. Jules, Yvon (M)	93	
182	Petit-Clerc G. (F)	93	
183	Tremblay, Martin (M)	4	J6Z2N5
184	Racette, Lynda (F)	4	
185	Hogue, Benoit (M)	24	J6Z2N6
186	Marquis. Diane (F)	24	
187	Pilon, Evelyne (F)	30	
188	Claessens, Marcel (M)	82	J6Z2N9
189	Claessen, Léa (F)	82	
190	Adam, Angelbert (M)	84	
191	Adam, Rose-Eva (F)	84	
192	Bélanger, Robert (M)	86	
193	Bélanger, Marie-L.(F)	86	
194	Skoda, Steve (M)	88	
195	Skoda, Brenda (F)	88	
196	Labadie, J.L. (M)	90	
197	Labadie, Jacqueline F	90	
198	Labadie, Louise, F	90	
	52ième ave. sud.		
199	Collette, Murielle(F)	15	J6Z3E6
200	Lacoste, André (M)	14	J6Z3S4
201	Lacoste, Madeleine F	14	
202	Painchaud, Gilbert M	16	
203	Painchaud, Nicole (F	16	
204	Beauchamp, Jean (M)	18	
205	Beauchamp, Lise (F)	18	
	53ième ave. sud.		
206	Girard, Gilles (M)	39	J6Z2P4
207	Girard, Andrée (F)	39	
208	Girard, Stephane (M)	39	
209	Girard, Guylaine (F)	39	
210	Bastien, Lucien (M)	41	
211	Bastien, Cécile (F)	41	
212	Bastien, Sylvie (F)	41	
213	Bastien, Lise, (F)	41	

RURAL/RURALE			URBAN/URBAINE
N°	page		N° 230 (u) page N° 2 of/de 3
	N°	of/de	
polling division / section de vote			polling division / section de vote

electoral district/circonscription: TERREBONNE

certified / certifié — signature(s)-enumerator(s) / signature(s)-recenseur(s): Michelene Fegenbal, Elise Bonenfant

F 303 **PRELIMINARY LIST OF ELECTORS**

8 5M-7-79

ELECTIONS CANADA

188656

LISTE PRÉLIMINAIRE DES ÉLECTEURS

This list of qualified electors for the polling division number as set out below was prepared for use at the pending federal election from information obtained at the enumeration and has been certified by the signature(s) below as to completeness and correctness so far as is possible.

La présente constitue la liste des électeurs de la section de vote dont le numéro apparaît plus bas préparée en vue de l'élection fédérale en cours d'après les renseignements recueillis lors du recensement. Le(s) recenseur(s) y a(ont) apposé sa(leur) signature, affirmant que cette liste est aussi complète et exacte que possible.

N°			
	55 ième ave. sud.		
214	Routhier, Paul (M)	1	J6Z2P5
215	Routhier, Jeannette, (F)	1	
216	Routhier, Michel (M)	1	
217	Lalonde, Roland (M)	1a	J6Z2P5
218	Lalonde Madeleine (F)	1a	
219	Lalonde Jean-François (M)	1a	
220	Lalonde, Danielle (F)	1a	
221	Dumoulin, Florent, (M)	3	
222	Desjardins, Denise, (F)	3	
223	Gougeon, Claude L. (M)	5	
224	Gougeon, Fernande (F)	5	
225	Gougeon, Benoit, (M)	5	
226	Gauthier, Mitchel L. (F)	2	J6Z2P6
227	Mitchel, David, (M)	2	
228	Cossard, Pierre (M)	4	
229	Bonamy, Annette (F)	4	
	56 ième ave. sud		
230	Prévost, Denis (M)	1	J6Z2P7
231	Labelle, Lucie, (F)	1	
232	Beaudriault, Claude (M)	5	
233	Beaudriault, Huguette (F)	5	
234	Beaudriault, Jocelyn (M)	5	
235	Bellemare, Lionel (M)	11	
236	Bellemare, Nicole (F)	11	
237	Des Landes, Pierre (M)	17	
238	Des Landes, Francine (F)	17	
239	Surprenant, Simone, (F)	23	
240	Claveau, Richard, (M)	6	J6Z2P8
241	Fortier, France (F)	6	
242	Larocque, Gérald (M)	8	
243	Bertrand, Ginette (F)	8	
244	Durand, Raymond (M)	10	
245	Durand, Cécile (F)	10	
246	Lacasse, Raynald (M)	16	
247	Lacasse, Louise (F)	16	
248	Blouin, René (M)	20	
249	Blouin, Michelle (F)	20	
250	Leroux, Pierre (M)	30	
251	Leroux, Marceline (F)	30	
252	Matte, Gérald (M)	40	
253	Matte, Johanne (F)	40	
254	Chartrand, Guy (M)	50	
255	Chartrand, Jacqueline	50	

RURAL/RURALE			electoral district/circonscription	URBAN/URBAINE		
N°	page		TERREBONNE	N°	page	
	N°	of/de		230(u)	N° 3	of/de 3
polling division section de vote			certified certifié signature(s)-enumerator(s) / signature(s)-recenseur(s) Michel Regimbal Vice President	polling division section de vote		

F 303 **PRELIMINARY LIST OF ELECTORS**

8 5M 7-79

ELECTIONS CANADA

188657

LISTE PRÉLIMINAIRE DES ÉLECTEURS

This list of qualified electors for the polling division number as set out below was prepared for use at the pending federal election from information obtained at the enumeration and has been certified by the signature(s) below as to completeness and correctness so far as is possible.

La présente constitue la liste des électeurs de la section de vote dont le numéro apparaît plus bas préparée en vue de l'élection fédérale en cours d'après les renseignements recueillis lors du recensement. Le(s) recenseur(s) y a(ont) apposé sa(leur) signature, affirmant que cette liste est aussi complète et exacte que possible.

N°			
	565 Chemin ADOLPHE CHAPLEAU		
01	Bélanger, Jean-Paul (M)	Apt.2	J6Z 1K8
02	Gauthier, Marcel (M)	Apt.3	
03	Godin, Jean-Paul (M)	Apt.5	
04	Taillefer, Ginette (F)	Apt.5	
05	Lajoie, Daniel (M)	Apt.6	
06	Daunais, Yves (M)	Apt.11	
07	David, Danielle (F)	Apt.11	
08	Perron, Gilbert (M)	Apt.14	
09	Loyer, Michel (M)	Apt.15	
10	Dumais, Louisette (F)	Apt.16	
11	Pouliot, Michel (M)	Apt.16	
12	Duguay, Réjean (M)	Apt.17	
13	Duguay, Charles (M)	Apt.17	
14	Robichaud, Francine (F)	Apt.18	
15	Préfontaine, Denis (M)	Apt.18	
	Chemin ADOLPHE CHAPLEAU		
16	Daoust, Denis (M)	677	J6Z 1K8
17	Daoust, Mariette (F)	677	
18	Gauthier, Philippe (M)	679	J6Z 1K8
19	Limoges, Céline (F)	679	
20	Pilon, Jean-Pierre (M)	681	J6Z 1K8
21	Paré, Manon (F)	681	
22	Berniche, Cécile (F)	683	J6Z 1K8
23	Laforte, Pierre (M)	683	
24	Bélaire, Jean-Paul (M)	687	J6Z 1K8
25	Argenti, Lina (F)	687A	J6Z 1K8
26	Argenti, Aline (F)	687A	
27	Argenti, Jean-Pierre (M)	687A	
28	Argenti, Pierre (M)	687A	
29	Filion, Normand (M)	689	J6Z 1K8
30	Filion, Francoise (F)	689	
31	Gervais, Angélina (F)	691	J6Z 1L6
32	Gervais, Aimé (M)	691	
33	Bouchard, Serge (M)	693	J6Z 1L6
34	Bouchard, Francine (F)	693	
35	Colas, Monique (F)	680	J6Z 1L3
36	Michot-Culpin, Rachel (F)	680	
37	Culpin, Edouard (M)	680	
38	Lapalme, Lucille (F)	682	J6Z 1L4
39	Lapalme, Emile (M)	682	J6Z 1L4
40	Trudeau, Norbert (M)	684	J6Z 1L4
41	Lamothe, Ginette (F)	692	J6Z 1L5
42	Lamothe, Gérald (M)	692	
	Rue GERARD		
43	Brunelle, Gilles (M)	675	J6Z 1B1
44	Sanschagrin, Sylvie (F)	679	J6Z 1B1
45	Poelman, Hugues (M)	679	
46	Bellemare, Chantal (F)	681	J6Z 1B2
47	Guinard, Georges (M)	683	J6Z 1B2
48	Tremblay, Roland (M)	685	J6Z 1B2
49	Aubry, Rollande (F)	685	
50	Zielonka, Adolphe (M)	693	J6Z 1B3
51	Charette, Pierrette (F)	693	
52	Bernier, Madeleine (F)	697	J6Z 1B3
53	Watson, Norman (M)	699	J6Z 1B3
54	Watson, Thérèse (F)	699	

N°			
	57ème AVENUE		
55	Goyette, Serge (M)	5	J6Z 2R1
56	Goyette, Sherly (F)	5	
57	Poirier-Lavigueur, Jeannine (F)	15	J6Z 2R1
58	Lavigueur, Roger (M)	15	
59	Lavigueur, Line (F)	15	
60	Diadori, Candido (M)	17	J6Z 2R1
61	Diadori, Paola (F)	17	
62	Diadori, Maria (F)	17	
63	Chartrand, Manon (F)	21	J6Z 2R1
64	Levac, Michel (M)	21	
65	Lapierre, Léo (M)	25	J6Z 2R1
66	Watson, Johan (F)	25	
67	Gagnon, Jeannine (F)	27	J6Z 2R1
68	Gagnon, Lyne (F)	27	
69	Gagnon, Marion (M)	27	
70	Germain, Lise (F)	2	J6Z 2P9
71	Nellis, Charles-Norman (M)	2	
72	Lapointe, Francoise (F)	6	J6Z 2P9
73	Lapointe, Sylvain (M)	6	
74	Lapointe, Chantale (F)	6	
75	Lapointe, Michel (M)	6	
76	Bourdages, Thérèse (F)	8	J6Z 2P9
77	Bélanger, Josée (F)	8A	J6Z 2P9
78	Monty, Micheline (F)	12	J6Z 2P9
79	Fugère, Ginette (F)	12	
80	Fugère, Jean-Pierre (M)	12	
81	Michaud, Denis (M)	18	J6Z 2P9
82	Michaud, Francine (F)	18	
83	Morin, Réjean (M)	22	J6Z 2P9
84	Dionne, Fernande (F)	22	
85	Trudeau, Antoinette (F)	24	J6Z 2P9
86	Trudeau, Roland (M)	24	
87	Martin, Cyrille (M)	28	J6Z 2P9
88	Bonin, Sylvie (F)	28	
89	Bonin, André (M)	28	
90	Bonin, Jeannette (F)	28	
	58ème AVENUE SUD		
91	Bélanger, Claudette (F)	3	J6Z 2R2
92	Poirier, Marcel (M)	3	
93	Legault, Lyne (F)	9	J6Z 2R2
94	Pépin, Marc (M)	9	
95	Gauthier, Marie-Andrée (F)	9A	J6Z 2R2
96	Renaud, Lorraine (F)	11	J6Z 2R2
97	Renaud, Jean (M)	11	
98	Labelle, Louise (F)	19	J6Z 2R2
99	Labelle, Gilbert (M)	19	
100	Lampron, France (F)	21	J6Z 2R2
101	Lampron, Robert (M)	21	
102	Roy, Ginette (F)	25	J6Z 2R2
103	Roy, Ronald (M)	25	
104	McCarthy, Claude (M)	27	J6Z 2R2
105	McCartht, Jeanne (F)	27	
106	Filion, Gilles (M)	31	J6Z 2R2
107	Desormiers, M-Paule (F)	2	J6Z 2R3
108	Desormiers, Luc (M)	2	
109	Desormiers, Alain (M)	2	
110	Desormiers, Michel (M)	2	
111	Debroski, Suzanne (F)	4	J6Z 2R3
112	Debroski, Gilbert (M)	4	

RURAL/RURALE			electoral district/circonscription	URBAN/URBAINE		
N°	page		TERREBONNE	N°	page	
	N°	of/de		231	N° 1	of/de 2
polling division section de vote			certified certifié signature(s)-enumerator(s) / signature(s)-recenseur(s)	polling division section de vote		

F 303 **PRELIMINARY LIST OF ELECTORS**

8 5M-7-79

ELECTIONS CANADA

188658

LISTE PRÉLIMINAIRE DES ÉLECTEURS

This list of qualified electors for the polling division number as set out below was prepared for use at the pending federal election from information obtained at the enumeration and has been certified by the signature(s) below as to completeness and correctness so far as is possible.

La présente constitue la liste des électeurs de la section de vote dont le numéro apparaît plus bas préparée en vue de l'élection fédérale en cours d'après les renseignements recueillis lors du recensement. Le(s) recenseur(s) y a(ont) apposé sa(leur) signature, affirmant que cette liste est aussi complète et exacte que possible.

N°			
	58ème AVENUE SUD (suite)		
113	Lachapelle-Legault, Anne (F)	8	J6Z 2R3
114	Charpentier, Pierre (M)	10	J6Z 2R3
115	Charpentier, Diane (F)	10	
116	Haumont, Serge (M)	12	J6Z 2R3
117	Lacroix, Réjean (M)	14	J6Z 2R3
118	Lacroix, Florence (F)	14	
119	Boulerice, Claire (F)	18	J6Z 2R3
120	Boulerice, Pierre (M)	18	
121	Brouillard, André (M)	26	J6Z 2R3
122	Brouillard, Thérèse (F)	26	
123	Porato, André (M)	30	J6Z 2R3
124	Porato, Piero (M)	30	
125	Porato, Yves (M)	30	
126	Porato, Térésio (M)	30	
127	Porato, Pierrette (F)	30	
128	Brissette, Diane (F)	32	J6Z 2R3
129	Brissette, Louis (M)	32	
130	Falardeau, Joel (M)	34	J6Z 2R3
131	Falardeau, Fleurette (F)	34	
132	Falardeau, Anicet (M)	34	
	58ème AVENUE NORD		
133	Brunelle, Yolande (F)	95	J6Z 2R8
134	Dubé, Yves (M)	95	
135	Lachapelle, Roger (M)	96	J6Z 2R4
136	Filion, Marguerite (F)	96	
137	Filion, Odette (F)	96	
138	Filion, Claudette (F)	96	
139	Filion, Claude (M)	96	
140	Desjardins, Francine (F)	98	J6Z 2R4
141	Dubé, Diane (F)	100	J6Z 2R4
142	Dubé, Michel (M)	100	
	59ème AVENUE SUD		
143	Sirois, Pierre (M)	1	J6Z 2R5
144	Mailloux, Linda (F)	1	
145	Martineau, Gilles (M)	3	J6Z 2R5
146	Martineau, Chantal (F)	3	
147	Côté, Thérèse (F)	5	J6Z 2R5
148	Côté, Valmar (M)	5	
149	Poirier, Gilbert (M)	7	J6Z 2R5
150	Poirier, Maria (F)	7	
151	Poirier, Azilda (F)	7	
152	Poirier, Henri (M)	7	
153	Millette, Henriette (F)	11	J6Z 2R5
154	Millette, Jean-Jacques (M)	11	
155	Martin, Stéphane (M)	15	J6Z 2R5
156	Martin, Stella (F)	15	
157	Martin, Claude (M)	15	
158	Sigouin, Aurore (F)	17	J6Z 2R5
159	Sigouin, Claire (F)	17	
160	Couture, Télesphore (M)	17	
161	Therrien, Ginette (F)	19	J6Z 2R5
162	Therrien, Robert (M)	19	
163	Boisjoli, Gilberte (F)	27	J6Z 2R5
164	Boisjoli, Germain (M)	27	
165	Blais, André (M)	29	J6Z 2R5
166	Blais, Nicole (F)	29	
167	Blais, Jean-Claude (M)	29	

N°			
	59ème AVENUE SUD (suite)		
168	Blais, Michel (M)	29	J6Z 2R5
169	Blais, Jocelyn (M)	29	
170	Champagne, Marcel (M)	31	J6Z 2R5
171	Champagne, Claudette (F)	31	
172	Puskas, Cécile (F)	4	J6Z 2R6
173	Puskas, Otto (M)	4	
174	Aubry, Pierre (M)	10	J6Z 2R6
175	Aubry, Francine (F)	10	
176	Jeanney, Carole (F)	12	J6Z 2R6
177	Céglia, Vincent (M)	14	J6Z 2R6
178	Céglia, Antoinette (F)	14	
179	Céglia, Joseph (M)	16	J6Z 2R6
180	Céglia, Lise (F)	16	
181	Kelly, William (M)	18	J6Z 2R6
182	Kelly, Jocelyne (F)	18	
183	Kelly, Paul (M)	18	
184	Kelly, Mark (F)	18	
185	Vincent, Léo (M)	18	
186	Vincent, Alice (F)	18	
187	Marchiori, Nicole (F)	26	J6Z 2R6
188	Marchiori, Tony (M)	26	
189	Marchiori, John (M)	28	J6Z 2R6
190	Marchiori, Eric (M)	28	
191	Gendron, Madeleine (F)	30	J6Z 2R6
192	Gendron, Benoit (M)	30	
193	April, Aimé (M)	34	J6Z 2R6
194	Larente, Jeanne-M. (F)	36	J6Z 2R6
195	Dubois, Linda (F)	38	J6Z 2R6
196	Léveillé, Sylvain (M)	38	
197	Corriveau, Odette (F)	40	J6Z 2R6
198	Corriveau, Jacques (M)	40	
	59ème AVENUE NORD		
199	Dubé, Raymond (M)	95	J6Z 2R5
200	Couillard, Estelle (F)	88	J6Z 2R7
201	Couillard, Wayne (M)	88	
202	Auger, Denise (F)	90	J6Z 2R7
203	Auger, Alfie (M)	90	
204	Chapados, Bédard (M)	94	J6Z 2R7
205	Matte, Suzanne (F)	94	
206	Constantineau-Martel, Murielle (F)	96	
207	Constantineau-Poliquin, Monique (F)	96	
208	Seyfert, Urs (M)	96	J6Z 2R7
209	Matte, Pauline (F)	98	J6Z 2R7
210	Matte, Jacques (M)	98	
211	Matte, Richard (F)	98	

****

RURAL/RURALE				URBAN/URBAINE
N°	page			N° 231
	N°	of/de		page N° 2 of/de 2
polling division / section de vote				polling division / section de vote

electoral district/circonscription: TERREBONNE

certified / certifié — signature(s)-enumerator(s) / signature(s)-recenseur(s)

F 303 PRELIMINARY LIST OF ELECTORS

8 SM 7 79

ELECTIONS CANADA

188659

LISTE PRÉLIMINAIRE DES ÉLECTEURS

This list of qualified electors for the polling division number as set out below was prepared for use at the pending federal election from information obtained at the enumeration and has been certified by the signature(s) below as to completeness and correctness so far as is possible.

La présente constitue la liste des électeurs de la section de vote dont le numéro apparaît plus bas préparée en vue de l'élection fédérale en cours d'après les renseignements recueillis lors du recensement. Le(s) recenseur(s) y a(ont) apposé sa(leur) signature, affirmant que cette liste est aussi complète et exacte que possible.

N°			
	BAS-MASCOUCHE SUD		
1	Leduc, Jean-Claude (M)	555	J7K3C1
2	Messier, Leduc, Sylvie(F)	555	
3	Robert, Thérèse (F)	572	J7K3C1
4	Robert, Rodrigue (M)	572	
5	Jodoin, Robert (M)	590	J7K3C1
6	Jodoin, Yvonne (F)	590	
7	Jodoin, Jean-Jacques (M)	600	J7K3C1
8	Jodoin, Simone (F)	600	
9	Robert, Jean (M)	610	J7K3C1
10	Robert, Lucie (F)	610	
11	Charron, René (M)	620	J7K3C1
12	Charron, Jeannine (F)	620	
13	Beaudoin, Gilles (M)	628	J7K3C1
14	Beaudoin, Francine (F)	628	
15	Quintal, Robert (M)	638	J7K3C1
16	Blais, Henriette (F)	638	
17	Bouffard, Gisèle (F)	653	J7K3C1
18	Bouffard, Jean (M)	653	
19	Rabouin, Jacques (M)	677	J7K3C1
20	Rabouin, Cécile (F)	677	
21	Rabouin, Pierrette (F)	677	
22	Rabouin, Pierre (M)	677	
23	Casavant, Gaston (M)	728	J7K3C1
24	Casavant, Fernande (F)	728	
25	Léveillé , Claude (M)	779	J7K3C1
26	Dutil, Ginette (F)	824	J7K3C1
27	Dutil, Gaétan (M)	824	
28	Thouin, Marcel (M)	883	J7K3C1
29	Desjardins, Emilien (M)	883	
30	Paquette, Hermile(M)	950	J7K3C1
31	Paquette, Réjeanne (F)	950	
32	Beaudry, Diane (F)	1005	J7K3C1
33	Beaudry, Gérard (M)	1005	
34	Giroux, Ghislain (M)	1035	J7K3C1
35	Provost, Johanne (F)	1035	
	CABANE RONDE		
36	Thouin, Lucien (M)	1195	J7K3C1
37	Thouin, Denise (F)	1195	
38	Thouin, Sylvain (M)	1195	
39	Thouin, Pierre (M)	1195	
40	Thouin, Jocelyne (F)	1195	
41	Thouin, Dominique (F)	1195	
42	Thibault, Jeannette (F)	1212	J7K3C1
43	Paquette, Jean (M)	1280	J7K3C1
44	Paquette, Jocelyne (F)	1280	
45	Boudreault, Gérard (M)	1283	J7K3C1
46	Demers, Boudreault, Francine(F)	1283	
47	Giroux, Léo (M)	1418	J7K3C1
48	Giroux, Rita (F)	1418	
49	Vallée, Robert (M)	1418	
50	Lacerte, Raule (F)	1422	J7K3C1
51	Lacerte, Johanne (F)	1422	
52	Duperron, Danielle (F)	1422	
53	Duperron, Adelard (M)	1422	
54	Murray, Clément (M)	1464	J7K3C1
55	Murray, Chantale (F)	1464	
56	Corriveau, Denise (F)	1582	J7K3C1
57	Corriveau, André (M)	1582	
58	Corriveau, Sylvain (M)	1582	J7K3C1
59	Corriveau, Diane (F)	1582	
60	Caltagirone, Accursio (M)	1590	J7K3C1
61	Caltagirone, Gabrielle (F)	1590	
62	Lapointe, Marchand, Janik(F)	1690	J7K3C1
63	Lapointe, Bernard (M)	1690	
64	Marra, Dino (M)	1727	J7K3C1
65	Marra, Carole (F)	1727	
66	Beaucage, Alain (M)	1750	J7K3C1
67	Beaucage, Ginette (F)	1750	
68	Jodoin, Fernand (M)	1773	J7K3C1
69	Jodoin, Cécile (F)	1773	
70	Jodoin, Raymond (M)	1773	
71	Archambault, Jean-Guy (M)	1782	J7K3C1
72	Turcot, René (M)	1818	J7K3C1
73	Turcot, Denise (F)	1818	
74	Longpré, Jean-Claude (M)	1985	J7K3C1
75	Lemire, Linda (F)	1985	
76	Contant, Fernande (F)	1988	J7K3C1
77	Lemire, Maurice (M)	2036	J7K3C1
78	Deslongchamps, Agathe (F)	2036	
79	Lemire, Réjean (M)	2036	
80	Lemire, Jacqueline (F)	2036	
81	Lemire, Pierre (M)	2036	
82	Lemire, Denis (M)	2036	
83	Lemire, Daniel (M)	2036	
84	Charbonneau, Marielle (F)	2063	J7K3C1
85	Labelle, Normand (M)	2063	
86	Labelle, Alain (M)	2072	J7K3C1
87	Philibert, Francine (F)	2072	
88	Drouin, Gaston (M)	2188	J7K3C1
89	Lévesque, Guylaine (F)	2188	
90	Paquin, Denis (M)	2200	J7K3C1
91	Cadieux, France (F)	2200	
92	Croze, Gabriel (M)	2215	J7K3C1
93	Croze, Cécile (F)	2215	
94	Raulhus, Come (M)	2229	J7K3C1
95	Raulhus, Johanne (F)	2229	
96	Dumont, Michel (M)	2248	J7K3C1
97	Labrosse, Yves (M)	2248	
98	Longpré, Rosaire (M)	2288	J7K3C1
99	Longpré, Thérèse (F)	2288	
100	Longpré, Sylvain (M)	2288	
101	Turcot, Jean-Claude (M)	2333	J7K3C1
102	Turcot, Nicole (F)	2333	
103	Bertrand, Gisèle (F)	2364	J7K3C1
104	Bertrand, Diane (F)	2364	
105	Groleau, Marie (F)	2400	J7K3C1
106	Groleau, Michel (M)	2400	
107	Turcot, Denis (M)	2401	J7K3C1
108	Turcot, Suzanne (F)	2401	
109	Longpré, Denis (M)	2425	J7K3C1
110	Longpré, Julienne (F)	2425	
111	Chartrand, Joseph (M)	2478	J7K3C1
112	Chartrand, Gabrielle (F)	2478	
113	Chartrand, Jean-Paul (M)	2478	
114	Chartrand, Marcel (M)	2478	
115	Chartrand, Normand (M)	2478	
116	Lamoureux, Bernardin (M)	2564	J7K3C1
117	Lamoureux, Suzanne (F)	2564	
118	Lamoureux, Jean-Pierre (M)	2564	
119	Lamoureux, Michel (M)	2564	

RURAL/RURALE

N° | page N° of/de

polling division / section de vote

electoral district/circonscription: TERREBONNE

certified / certifié — signature(s)-enumerator(s) / signature(s)-recenseur(s): Carole Jodoin — Marie-Reine Contant

URBAN/URBAINE

N° 232 (U) | page 1 | N° 1 of/de 2

polling division / section de vote

188660

F 303 PRELIMINARY LIST OF ELECTORS

ELECTIONS CANADA

LISTE PRÉLIMINAIRE DES ÉLECTEURS

8.5M-7-79

This list of qualified electors for the polling division number as set out below was prepared for use at the pending federal election from information obtained at the enumeration and has been certified by the signature(s) below as to completeness and correctness so far as is possible.

La présente constitue la liste des électeurs de la section de vote dont le numéro apparaît plus bas préparée en vue de l'élection fédérale en cours d'après les renseignements recueillis lors du recensement. Le(s) recenseur(s) y a(ont) apposé sa(leur) signature, affirmant que cette liste est aussi complète et exacte que possible.

N°			
	CABANE RONDE		J7K3C1
120	Lamoureux, Marielle (F)	1564	
121	Chaput, Claude (M)	2688	
122	Contant, Aurèle (M)	2733	
123	Contant, Marie-Reine (F)	2733	
124	Parent, Alice (F)	2734	
125	Parent, Jean-Pierre (M)	2734	
126	Morand, Reina (F)	2734	
127	Deslongchamps, Juliette (F)	2835	
128	Deslongchamps, Alain (M)	2835	
129	Deslongchamps, Luc (M)	2835	
130	Ouimet, Normand (M)	2924	
131	Ouimet, Claudine (F)	2924	
	LaVérendrye		J7K3C3
132	Longpré, Carole (F)	2237	
133	Longpré, Jeanne-D'Arc (F)	2237	
134	Longpré, Henri (M)	2237	
135	Dutil, Nicole (F)	2272	
136	Dutil, Léon (M)	2272	
137	Léveillé, Richard (M)	2289	
138	Léveillé, Johanne (F)	2289	
139	Boivin, Arthur (M)	2289	
140	Barsalou, Georges (M)	2293	
141	Barsalou, Monique (F)	2293	
142	Jodoin, Carole (F)	2297	
143	Jodoin, Daniel (M)	2297	
144	Nadeau, Carole (F)	2301	
145	Nadeau, Denis (M)	2301	
146	Jodoin, Danielle (F)	2307	
147	Jodoin, Benoit (M)	2307	
148	Brière, Pierre (M)	2400	
149	Brière, Marielle (F)	2400	
150	Longpré, Paul-Emile (M)	2427	
151	Longpré, Mariette (F)	2427	
152	Longpré, Robert (M)	2449	
153	Longpré, Chantal (F)	2449	
154	Renaud, Noël (M)	2548	
155	Renaud, Denise (F)	2548	
156	Renaud, Andrée (F)	2548	
157	Renaud, Roger (M)	2548	
158	St-Denis, Lise (F)	2564	
	MONETTE		J7K3C1
159	Brière, Claire, (F)	1304	
160	Brière, Jean-Jacques (M)	1304	
161	Francoeur, Mario (M)	1305	
162	Francoeur, Danielle (F)	1305	
163	Desroches, Daniel (M)	1310	
164	Desroches, Diane (F)	1310	
165	Monette, Henriette (F)	1310	
166	Monette, Hervé (M)	1310	
167	Monette, René (M)	1311	
168	Monette, Carmen (F)	1311	
	ST-PIERRE		J7K3C1
169	Poirier, Françoise (F)	3360	
170	Poirier, Yvon (M)	3360	

N°			
171	Cousineau, Alexandre (M)	3383	J7K3C1
172	Cousineau, Odette (F)	3383	
173	Beaudoin, Claude (M)	3463	
174	Beaudoin, Fernande (F)	3463	
175	Beaudoin, Germain (M)	3468	
176	Beaudoin, Denise (F)	3468	
177	Lagacé, Victor (M)	3469	
178	Lagacé, Gertrude (F)	3469	
179	Lagacé, Jean-Marc (M)	3469	
180	Monette, Suzanne (F)	3473	
181	Monette, Léo (M)	3473	
182	Monette, Denis (M)	3479	
183	Monette, Carmen (F)	3479	
184	Boivin, Ginette (F)	3481	
185	Boivin, Gaston (M)	3481	
186	Monette, Raymond (M)	3486	
187	Monette, Lucille (F)	3486	
188	Potvin, Luc (M)	3496	
189	Potvin, Suzanne (F)	3496	
190	Monette, Claude (M)	3508	
191	Monette, Marcelle (F)	3508	
192	Monette, Henri (M)	3508	
193	Monette, Linda (F)	3508	
194	St-Pierre, Régis (M)	3512	
195	Thériault, Brigitte (F)	3512	
196	Monette, Jean-Pierre (M)	3534	
197	Monette, Pierre (M)	3544	
198	Monette, Pierrette (F)	3544	
199	Lebeau, Lucille (F)	3579	
200	Lebeau, Louis (M)	3579	
201	Denommé, Noëlla (F)	3609	
202	Denommé, Maurice (M)	3609	
203	Caron, Francine (F)	3610	
204	Laurendeau, Carole (F)	3631	
205	Laurendeau, Normand (M)	3631	
206	Perreault, Cécile (F)	3632	
207	Perreault, Serge (M)	3632	
208	Beaudoin, Madeleine (F)	3689	
209	Beaudoin, Charles (M)	3689	
210	Paquette, Jacques (M)	3773	
211	Paquette, Priscille (F)	3773	
212	Paquette, Louis (M)	3773	
213	Paquette, André (M)	3773	
214	Paquette, Sylvie (F)	3773	
215	Paquette, Yves (M)	3773	

RURAL/RURALE

N° | page N° of/de

polling division / section de vote

electoral district/circonscription: TERREBONNE

certified / certifié — signature(s)-enumerator(s) / signature(s)-recenseur(s): Carole Jodoin — Marie-Reine Contant

URBAN/URBAINE

N° 232 (U) | page 2 | N° 2 | of/de 2

polling division / section de vote

188662

188661

F 303 **PRELIMINARY LIST OF ELECTORS**

8 5M-7-79

ELECTIONS CANADA

LISTE PRÉLIMINAIRE DES ÉLECTEURS

This list of qualified electors for the polling division number as set out below was prepared for use at the pending federal election from information obtained at the enumeration and has been certified by the signature(s) below as to completeness and correctness so far as is possible.

La présente constitue la liste des électeurs de la section de vote dont le numéro apparaît plus bas préparée en vue de l'élection fédérale en cours d'après les renseignements recueillis lors du recensement. Le(s) recenseur(s) y a(ont) apposé sa(leur) signature, affirmant que cette liste est aussi complète et exacte que possible.

N°				
	RUE CONTANT			
1	Desbiens, Michel	(M)	3501	J7K3C3
2	Desbiens, Diane	(F)	3501	
3	Morel, Roland	(M)	3534	J7K3C3
4	Lescarbault, Hervé	(M)	3583	J7K3C3
5	Lescarbault, Yvan	(F)	3583	
6	Lescarbault, Victoire	(F)	3583	
	RUE IBERVILLE			
7	Desrochers, Manon	(F)	2381	J7K3C3
8	Desrochers, Jeannine	(F)	2381	
9	Desrochers, Fernando	(M)	2381	
10	Crépeau, Christian	(M)	2471	J7K3C3
11	Crépeau, Danielle	(F)	2471	
12	Pagé, Louise	(F)	2489	J7K3C3
13	Ouellette, Gaétan	(M)	2489	
14	Provencal, Claude	(M)	2593	J7k3c3
15	Provencal, Suzanne	(F)	2593	
	BOUL ST HENRI			
16	Juteau, Jeannine	(F)	1484	J7K2N4
17	Juteau, Pierre	(M)	1484	
18	Fortin, Jean-Mari	(M)	1530	J7K2N4
19	Quevillon, Fortin Micheline	(F)	1530	
20	Ethier, André	(M)	1550	J7K2N4
21	Ethier, Claudette	(F)	1550	
22	Roberge, Marcel	(M)	1558	J7K2N4
23	Roberge, Léda	(F)	1558	
24	Roberge, Sylvain	(M)	1558	
25	Roberge, Normand	(M)	1558	
26	Clark, André	(M)	1582	J7K2N4
27	Clark, Jacqueline	(F)	1582	
28	Laroche, Dany	(F)	1590	J7K2N4
29	Laroche, Denis	(M)	1590	
30	Juteau, Mario	(M)	1616	J7K2N4
31	Juteau, Line	(F)	1616	
32	Lamarche, Raymond	(M)	1726	J7K3C3
33	Lamarche, Michelle	(F)	1726	
34	Coutu, Yvon	(M)	1734	J7K3C3
35	Coutu, Françoise	(F)	1734	
36	Lambert, Eugène	(M)	1764	J7K3C3
37	Paquet, Lambert, Micheline	(F)	1764	
38	Bond, Rodolphe	(M)	1776	J7K3C3
39	Leblanc, Bond, Jocelyne	(F)	1776	
40	Lahaie, Simon	(M)	1800	J7K3C3
41	Bélanger, Louise	(F)	1800	
42	Bélanger, Jean-Luc	(M)	1800	
43	Bélanger, Sylvie	(F)	1800	
44	Coutu, Henri	(M)	1816	J7K3C3
45	Coutu, Jeannette	(F)	1816	
46	Coutu, Linda	(F)	1816	
47	Coutu, Céline	(F)	1816	
48	Robert, Ginette	(F)	1830	J7K3C3
49	Robert, Denis	(M)	1830	
50	Bélanger, Guy	(M)	1892	J7K3C3
51	Bélanger, Nicole	(F)	1892	
52	Bélanger, André	(M)	1918	J7K3C3
53	Bélanger, Gisèle	(F)	1918	J7K3C3
54	Lebrun, Denis	(M)	1984	J7K3C3
55	Lebrun, Solange	(F)	1984	
56	Lebrun, Gaétan	(M)	1984	
57	Lebrun, Diane	(F)	1984	
58	Fortin, Mirel	(M)	1996	J7K3C3
59	Vandal, Fortin, Diane	(F)	1996	
60	Bouchard, André	(M)	2062	J7K3C3
61	Clark, Louise	(F)	2062	
62	Camirand, Marcel	(M)	2068	J7K3C3
63	Doucet, Lucie	(F)	2068	
64	Bayard, Robert	(M)	2128	J7K3C3
65	Bayard, Marielle	(F)	2128	
66	Ethier, Jacqueline	(F)	2144	J7K3c3
67	Ethier, Anne-Marie	(F)	2144	
68	Ethier, Yves	(M)	2144	
69	Landreville Michel	(M)	2150	J7K3C3
70	Landreville Hélène	(F)	2150	
71	Boucher, Céline	(F)	2164	J7K3C3
72	Bourbonnais, Jacques	(M)	2164	
73	Guilbeault, Gaston	(M)	2196	J7K3c3
74	Guilbeault, Dolorès	(F)	2196	
75	Beauregard, Marie-Jeanne	(F)	2224	J7K3C3
76	St André, Lucien	(M)	2264	J7K3C3
77	St André, Michel	(M)	2264	
78	Locas, Rhéaume	(M)	2292	J7K3C3
79	Locas, Jeannette	(F)	2292	
80	Lagarde, Guy	(M)	2316	J7K3C3
81	Messier, Angèle	(F)	2316	
82	Nadeau, Fernand	(M)	2332	J7K3C3
83	Nadeau, Luc	(M)	2332	
84	Plouffe, Pierrette	(F)	2340	J7K3C3
85	Léveillé, Réal	(M)	2340	
86	Bissonnette, Robert	(M)	2340	
87	Raymond, Jacqueline	(F)	2358	J7K3C3
88	Raymond, Denis	(M)	2358	
89	Robert, Fernand	(M)	2398	J7K3C3
90	Robert, Jeannine	(F)	2398	
91	Sénécal, Yvon	(M)	2400	J7K3C3
92	Sénécal, Christiane	(F)	2400	
93	Jean, Rogatien	(M)	2402	J7K3C3
94	Jean, Jeanne	(F)	2402	
95	Jean, Marie-Jeanne	(F)	2402	
96	Léonard, Benoit	(M)	2402	
97	Pomminville, Lucie	(F)	2412	J7K3C3
98	Pominville, Yves	(M)	2412	
99	Raymond, Simone	(F)	2428	J7K3C3
100	Beauregard, Lionel	(M)	2428	
101	Ouimet, Gisèle	(F)	2440	J7K3C3
102	Beauregard, Martin	(M)	2440	
103	Durand, Serge	(M)	2452	J7K3C3
104	Durand, Gaétanne	(F)	2452	
105	Beauregard, St Andre Alda	(F)	2472	J7K3C3
106	Martineau, Robert	(M)	2482	J7K3C3
107	Martineau, Gisèle	(F)	2482	
108	Grenier, Anita	(F)	2502	J7K3C3
109	Grenier, Joseph	(M)	2502	
110	Grenier, Paul	(M)	2502	
111	Grenier, Mario	(M)	2502	
112	Grenier, Chantal	(F)	2502	

RURAL/RURALE			URBAN/URBAINE
N°	page		N° 233
	N°	of/de	N° 1 of/de 2
polling division / section de vote			polling division / section de vote

electoral district/circonscription: Comté de Jeanne

certified / certifié

signature(s)-enumerator(s) / signature(s)-recenseur(s)

Ginette Lachambault — Gabrielle Côté

F 303 **PRELIMINARY LIST OF ELECTORS**

8 5M-7 79

ELECTIONS CANADA

188662

LISTE PRÉLIMINAIRE DES ÉLECTEURS

This list of qualified electors for the polling division number as set out below was prepared for use at the pending federal election from information obtained at the enumeration and has been certified by the signature(s) below as to completeness and correctness so far as is possible.

La présente constitue la liste des électeurs de la section de vote dont le numéro apparaît plus bas préparée en vue de l'élection fédérale en cours d'après les renseignements recueillis lors du recensement. Le(s) recenseur(s) y a(ont) apposé sa(leur) signature, affirmant que cette liste est aussi complète et exacte que possible.

SUITE.... BOUL ST HENRI

N°				
113	Beaudouin, Jocelyne	(F)	2546	J7K3C3
114	Beaudoin, Gilles	(M)	2546	J7K3C3
115	Beauregard, Roland	(M)	2588	J7K3C3
116	Beauregard, France	(F)	2588	
117	Leboeuf, Pierre	(M)	2608	J7K3C3
118	Leboeuf, Nicole	(F)	2608	
119	Beauchamp, Alain	(M)	2608	
120	Bourgouin, Rémi	(M)	2716	J7K3C3
121	Bourgouin, Denise	(F)	2716	
122	Bourgouin, Jocelyne	(F)	2716	
123	Bourgouin, Jean-Claude	(M)	2716	
124	Bourgouin, Wilfrid	(M)	2736	J7K3C3
125	Bourgouin, Rosalba	(F)	2812	J7K3C3
126	Bourgouin, Jeannette	(F)	2812	
127	Labrie, Gérald	(M)	2850	J7K3C3
128	Labrie, Diane	(F)	2850	
129	Tremblay, Roland	(M)	2890	J7K3C3
130	Lamontagne, Francine	(F)	2890	
131	Roch, Danielle	(F)	2950	J7K3C3
132	Beauregard, Benoit	(M)	2950	
133	Deslonchamps, Jeannette	(F)	2998	J7K3C3
134	Deslonchamps, Henri	(M)	2998	
135	Deslonchamps, Richard	(M)	2998	
136	Deslonchamps, Denise	(F)	2998	
137	Desroches, André	(M)	3216	J7K3C3
138	Desroches, Thérèse	(F)	3216	
139	Desroches, Claude	(M)	3216	
140	Ouimet, Paul	(M)	3250	J7K3C3
141	Ouimet, Suzanne	(F)	3250	
142	Ouimet, Yvon	(M)	3250	
143	Lupien, Daniel	(M)	3268	J7K3C3
144	Arbour, Lupien, Pierrette	(F)	3268	
145	Reesor, Arthur	(M)	3316	J7K3C3
146	Dueck, Corinne	(F)	3316	
147	Schmucher, Sharon	(F)	3316	
148	Schmucher, Kenneth	(M)	3316	
149	Lescarbault, Denise	(F)	3336	J7K3C3
150	Lescarbault, Fernand	(M)	3336	
151	Migner, Pierre	(M)	3364	J7K3C3
152	Bourgouin, Manon	(F)	3364	
153	Archambault, Laurette	(F)	3378	J7K3C3
154	Archambault, Aurèle	(M)	3378	
155	Archambault, Joseph-Pierre	(M)	3426	J7K3C3
156	Dupras, Michel	(M)	3426	
157	Archambault, Ginette	(F)	3426	
158	Archambault, Lyne	(F)	3426	
159	Archambault, Réjean	(M)	3464	J7K3C3
160	Archambault, Louise	(F)	3464	
161	Berthiaume, Lucien	(M)	3558	J7K3C3
162	Berthiaume, Thérèse	(F)	3558	
163	Jasmin, George	(M)	3622	J7K3C3
164	Jasmin, Denise	(F)	3622	
165	Ouellette, Dorilla	(M)	3654	J7K3C3
166	Ouellette, Léa	(F)	3654	
167	Ouellette, Denise	(F)	3654	
168	Ouellette, Jean-Pierre	(M)	3654	
169	Ouellette, Mario	(M)	3654	
170	Ethier, Céline	(F)	3668	J7K3C3
171	Ethier, Gabrielle	(F)	3668	
172	Ethier, Lucienne	(F)	3668	J7K3C3
173	Ethier, Donat	(M)	3668	J7K3C3
174	Ethier, Yvette	(F)	3668	J7K3C3
175	Boivin, Ronald	(M)	3686	J7K3C3
176	Patenaude, Boivin, simone	(F)	3686	J7K3C3

RURAL/RURALE			URBAN/URBAINE
N°	page		N° 233
	N°	of/de	page N° 2 of/de 2
polling division section de vote			polling division section de vote

electoral district/circonscription: compté de Terrebonne

certified certifié signature(s)-enumerator(s) / signature(s)-recenseur(s): Ginette Archambault, Gabrielle Ethier

F 303 **PRELIMINARY LIST OF ELECTORS**

ELECTIONS CANADA

LISTE PRÉLIMINAIRE DES ÉLECTEURS

188663

This list of qualified electors for the polling division number as set out below was prepared for use at the pending federal election from information obtained at the enumeration and has been certified by the signature(s) below as to completeness and correctness so far as is possible.

La présente constitue la liste des électeurs de la section de vote dont le numéro apparaît plus bas préparée en vue de l'élection fédérale en cours d'après les renseignements recueillis lors du recensement. Le(s) recenseur(s) y a(ont) apposé sa(leur) signature, affirmant que cette liste est aussi complète et exacte que possible.

N°			
	ALLARD		
1	Beauregard, Yves (M)	2370	J7K3C3
2	Beauregard, Suzanne (F)	2370	
3	Beauregard, Guy (M)	2240	
4	Beauregard, Simone (F)	2240	
5	Beauregard, Mario (M)	2240	
	AUGER		
6	Raymond, Marguerite (F)	3055	J7K3C3
7	St-André, Jean-Marc (M)	3055	
8	Chênevert, Sylvain (M)	3055	
9	Michaud, Johanne (F)	3055	
10	Auger, Yvan (M)	3060	
11	Auger, Claudette (F)	3060	
	CHARBONNEAU		
12	Boucher, Monique (F)	3003	J7K3C3
13	Boucher, Julien (M)	3003	
14	Boucher, Manon (F)	3003	
15	Charbonneau, Louise (F)	3248	
16	Boyer, Richard (M)	3248	
17	Charbonneau, André (M)	3264	
18	Charbonneau, Denise (F)	3264	
19	Charbonneau, Francine (F)	3264	
20	Charbonneau, Mario (M)	3264	
21	Lavigne, Marc (M)	3268	
22	Lavigne, Ginette(F)	3268	
23	Portelance, Marcel (M)	3268	
24	Portelance, Lina (F)	3268	
25	Charbonneau, Robert (M)	3307	
26	Charbonneau, Micheline (F)	3307	
27	Charbonneau, Roch (M)	3309	
28	Tousignant, Laurette (F)	3313	
29	Lévesque, Fernand (M)	3313	
	ST-HENRI		
30	Dupuis, Aimé (M)	1533	J7K2N5
31	Dupuis, Andrée (F)	1533	
32	Crépeau, André (M)	1623	
33	Crépeau, Clémentine (F)	1623	
34	Lévesque, Benoit (M)	1835	J7K3C3
35	Coutu, Loraine (F)	1835	
36	Baril, Claude (M)	1985	
37	Baril, Denise (F)	1985	
38	Baril, Michel (M)	1985	
39	Baril, Sylvie (F)	1985	
40	Quevillon, André (M)	2009	
41	Quevillon, Fernande (F)	2009	
42	Quevillon, Sylvain (M)	2009	
43	Quevillon, Line-Marie (F)	2009	
44	Quevillon, Isabelle (F)	2009	
45	Quevillon, Richard (M)	2009	
46	Quevillon, Claudette (F)	2009	
47	Fortin, Jean-Marc (M)	2075	
48	Fortin, Yvette (F)	2075	
49	Fortin, Ginette (F)	2075	
50	Plouffe, Hugo (M)	2095	
51	Plouffe, Aurore (F)	2095	
52	Plouffe, Daniel (M)	2095	
53	Bayard, George (M)	2099	J7K3C3
54	Bayard, Réjeanne (F)	2099	
55	Bayard, Normand (M)	2099	
56	Despatie, Marcel (M)	2105	
57	Despatie, Denise (F)	2105	
58	Despatie, Jacques (M)	2105	
59	Cloutier, Jean-Yves (M)	2105	
60	Dépatie,Cloutier,Manon (F)	2105	
61	Beauregard, André (M)	2249	
62	Beauregard, Ginette (F)	2249	
63	Girard, Pierre (M)	2273	
64	Girard, Raymonde (F)	2273	
65	Beauregard, Hervé (M)	2319	
66	Beauregard, Lise (F)	2319	
67	Beauregard, Line (F)	2319	
68	Renaud, Hubert (M)	2333	
69	Renaud, Georgette (F)	2333	
70	Renaud, Diane (F)	2339	
71	Clavel, Pierre (M)	2339	
72	Camirand, François (M)	2341	
73	Boivin, Manon (F)	2341	
74	Auclair, Thérèse (F)	2355	
75	Baril, Gérard (M)	2355	
76	Baril, Chantal (F)	2355	
77	Guilbeault, Alexandre (M)	2365	
78	Guilbeault, Anne-Marie (F)	2365	
79	St-André, Napoléon (M)	2377	
80	St-André, Aline (F)	2377	
81	St-André, Marcel (M)	2397	
82	St-André, Lisette (F)	2397	
83	St-André, Gabriel (M)	2405	
84	St-André, Aline (F)	2405	
85	St-André, Mario (M)	2405	
86	Duquette,St-André,Johanne(F)	2405	
87	Lebeau, France (F)	2789	
88	Lebeau, Marcel (M)	2789	
89	Bourgouin, Gérard (M)	2851	
90	Bourgouin, Nicole (F)	2851	
91	Bourgouin, Daniel (M)	2851	
92	Bourgouin, Clovis (M)	2883	
93	Bourgouin, Sylvain (M)	2883	
94	Bourgouin, Benoit (M)	2883	
95	Bourgouin, Christian (M)	2883	
96	Bourgouin, Dominique (F)	2883	
97	Bourgouin, Manon (F)	2883	
98	Desroches, Firmin (M)	2887	
99	Desroches, Laura (F)	2887	
100	Masse, Rene (M)	2909	
101	Hogues, Linda (F)	2909	
102	Choquette, André (M)	2941	
103	Desrochers, Monique (F)	2941	
104	Paré, Guy (M)	2969	
105	Paré, Francine (F)	2969	
106	Ethier, Gilles (M)	2981	
107	Fraser, Josée (F)	2981	
	LANDRY		
108	Bouthillette, Claude (M)	2582	J7K3C3
109	Bouthillette, France (F)	2582	
110	Dionne, Normand (M)	2587	
111	Dionne, Pierrette (F)	2587	
112	Guilbeault, Bernard (M)	2590	

RURAL/RURALE				electoral district/circonscription	URBAN/URBAINE		
N°	page			Terrebonne	N°	page	
	N°	of/de			234	N° 1	of/de 2
polling division section de vote				certified certifié signature(s)-enumerator(s) / signature(s)-recenseur(s) Cécile Beauregard / Gaston Duchesne	polling division section de vote		

188681

188664

F 303 **PRELIMINARY LIST OF ELECTORS**

8 5M 7-79

ELECTIONS CANADA

LISTE PRÉLIMINAIRE DES ÉLECTEURS

This list of qualified electors for the polling division number as set out below was prepared for use at the pending federal election from information obtained at the enumeration and has been certified by the signature(s) below as to completeness and correctness so far as is possible.

La présente constitue la liste des électeurs de la section de vote dont le numéro apparaît plus bas préparée en vue de l'élection fédérale en cours d'après les renseignements recueillis lors du recensement. Le(s) recenseur(s) y a(ont) apposé s(eur) signature, affirmant que cette liste est aussi complète et exacte que possible.

N°			
	LANDRY		
113	Guilbeault, Thérèse (F)	2590	J7K3C3
114	Guilbeault, Michel (M)	2590	
115	Guilbeault, Linda (F)	2590	
116	Léveillé, André (M)	2595	
117	Léveillé, Nicole (F)	2595	
118	Léveillé, François (M)	2595	
119	Léveillé, Nancy (F)	2595	
120	Ouimet, Roger (M)	2601	
121	Benoit, Brigitte (F)	2601	
122	Côté, Linda (F)	2601	
123	Nantais, Mario (M)	2601	
124	Morin, Maurice (M)	2602	
125	Morin, Hélène (F)	2602	
126	Jolicoeur, Serge (M)	2627	
127	Rose, Marianne (F)	2627	
128	Daoust, Jean-Claude (M)	2628	
129	David, Diane (F)	2628	
130	Cardinal, Claude (M)	2635	
131	Cardinal, Diane (F)	2635	
132	Bougie, André (M)	2641	
133	Bougie, Katheleen (F)	2641	
134	Bougie, Jocelyne (F)	2641	
135	Lavoie, Jacques (M)	2642	
136	Lavoie, Jeanine (F)	2642	
137	Lavoie, Jean-Jacques (M)	2642	
138	Therrien, Roger (M)	2670	
139	Therrien, Lucille (F)	2670	
140	Gingras, Pierre (M)	2680	
141	Gingras, Pierrette (F)	2680	
142	Gingras, Suzanne (F)	2680	
143	Gingras, Dany (M)	2680	
144	Gingras, Ghislain (M)	2680	
145	Collette, Mario (M)	2690	
146	Bussière, Ghislain (M)	2711	
147	Léveillé, Suzy (F)	2711	
148	Hurteau, Denis (M)	2760	
149	Bélanger, Denise (F)	2760	
150	Turcot, Lionel (M)	2788	
151	Turcot, Jacqueline (F)	2788	
152	Bertrand, Denis (M)	2790	
153	Bertrand, Lucie (F)	2790	
154	Young, Jeanne (F)	2792	
155	Shirrif, Arnold (M)	2794	
156	Young, Jean-Pierre (M)	2796	
157	Young, Stéphane (M)	2796	
158	Young, Christiane (F)	2796	
	LEBLANC		
159	Leblanc, Roland (M)	3027	J7K3C3
160	Leblanc, Madeleine (F)	3027	
161	Leblanc, Mario (M)	3027	
162	Leblanc, Diane (F)	3027	
163	Rogers, Pierre (M)	3027	
	Morin		
164	Corrente, Filipo (M)	3031	J7K3C3
165	Corrente, Marie (F)	3031	

N°			
	TRACY		
166	Bouchard, Jacques (M)	2940	J7K3C3
167	Bouchard, Chantal (F)	2940	
168	Bouchard, Claude (M)	2950	
169	Bouchard, Nicole (F)	2950	

RURAL/RURALE			URBAN/URBAINE
N°	page		N° 234 — page N° 2 of/de 2
polling division / section de vote		electoral district/circonscription: Terrebonne	polling division / section de vote
		certified / certifié: signature(s)-enumerator(s) / signature(s)-recenseur(s): Cécile Beauregard, Gaston Duroche	

188665

F 303 **PRELIMINARY LIST OF ELECTORS**

ELECTIONS CANADA

LISTE PRÉLIMINAIRE DES ÉLECTEURS

This list of qualified electors for the polling division number as set out below was prepared for use at the pending federal election from information obtained at the enumeration and has been certified by the signature(s) below as to completeness and correctness so far as is possible.

La présente constitue la liste des électeurs de la section de vote dont le numéro apparaît plus bas préparée en vue de l'élection fédérale en cours d'après les renseignements recueillis lors du recensement. Le(s) recenseur(s) y a(ont) apposé sa(leur) signature, affirmant que cette liste est aussi complète et exacte que possible.

J7K 3C3

N°		
	BOURGIE	
1	Deseve Guy (M)	2806
2	Deseve Irene (F)	2806
3	Bourgie Roger (M)	2812
4	Bourgie Madeleine (F)	2812
5	Bourgie Jocelyne (F)	2812
6	Tremblay Conrad (M)	2820
7	Tremblay Denise (F)	2820
8	Tieppo Silvano (M)	2823
9	Tieppo Danielle (F)	2823
10	Bourgie Jean Pierre (M)	2828
11	Bourgie Diane (F)	2828
	L'ETOURNEAU	
12	Letourneau Andre (M)	2809
13	Deschatelets Louise (F)	2809
14	Dufresne Roger (M)	2812
15	Boivin Marguerite (F)	2812
16	Lemieux Andre (M)	2813
17	Lemieux Ghislaine (F)	2813
18	Charbonneau Daniel (M)	2819
19	Charbonneau Rose Marie (F)	2819
20	Parento Robert (M)	2828
21	Parento Robert Jr. (M)	2828
22	Parento Manon (F)	2828
23	Parento Denise (F)	2828
24	Debble Rene (M)	2885
25	Debble Rene Jr. (M)	2885
	PELCHAT	
26	Tanguay Raymond (M)	2636
27	Gour Rhea (F)	2636
28	Morin Jean Louis (M)	2675
29	Morin Diane (F)	2675
	PRINCIPALE	
30	Poulin Nelson (M)	2648
31	Lapointe Sylvie (F)	2648
32	Latour Marcel (M)	2650
33	Latour Sylvie (F)	2650
34	Dicarlo Dominic (M)	2660
35	Lallier Dariel (M)	2669
36	Lallier Carole (F)	2669
37	Belanger Richard (M)	2672
38	Arsenault Linda (F)	2672
39	Fortier Mario (M)	2675
40	Proulx Herve (M)	2685
41	Brousseau Napoleon (M)	2721
42	Brousseau Brigitte (F)	2721
43	Brousseau Pauline (F)	2721
44	Ouellet Claude (M)	2741
45	Ouellet Martine (F)	2741
46	Ouellet Monique (F)	2741
47	Ouellet Jean Marie (M)	2741
48	Gagne Gilles (M)	2751
49	Gagne Nicole (F)	2751
50	Lambert Sylvio (M)	2759
51	Cardinal Jean (M)	2759
52	Fournier Marie (F)	2759

J7K 3C3

N°		
53	Drouin Roger (M)	2772
54	Drouin Patrick (M)	2772
55	Drouin Richard (M)	2772
56	Drouin Martin (M)	2772
57	Drouin Gisele (F)	2772
58	Drouin Leonce (M)	2778
59	Drouin Monique (F)	2778
60	Turcotte Gaetan (M)	2783
61	Turcotte Rose (F)	2783
62	Belanger Marcel (M)	2788
63	Smith Robert (M)	2791
64	Smith Carole (F)	2791
65	Raynault Dominique (M)	2794
66	Raynault Lyly (F)	2794
67	Gingras Jean (M)	2796
68	Gingras Carl (M)	2796
69	Gingras Diane (F)	2796
70	Gingras Lucille (F)	2796
71	Dumais Marcel (M)	2798
72	Dumais Lorraine (F)	2798
73	Cyr Richard (M)	2813
74	Cyr Carole (F)	2813
75	Juteau Marc (M)	2816
	SAINT-PHILIPPE EST	
76	Dumont Leo (M)	3566
77	Dumont Pauline (F)	3566
78	Turcot Maurice (M)	3567
79	Turcot Lyne (F)	3567
80	Turcot Rollande (F)	3567
81	Lalande Sylvain (M)	3572
82	Labelle Johanne (F)	3572
83	Poliquin Gerald (M)	3929
84	Poliquin Monique (F)	3929
85	Boule Ernest (M)	4031
86	Boule Claire	4031
	SAINT-PHILIPPE OUEST	
87	Bridier Didier (M)	2506
88	Sauve Suzanne (F)	2506
89	Fontaine Michel (M)	2519
90	Fontaine Daniel (M)	2519
91	Fontaine Marie Berthe(F)	2519
92	Fontaine Sylvie (F)	2519
93	Bovet Luc (M)	2520
94	Decarie Mireille (F)	2520
95	Boucher Rejean (M)	2533
96	Boucher Micheline (F)	2533
97	Boucher Christian (M)	2539
98	Legault Boucher Nicole(F)	2539
99	Boucher Romeo (M)	2540
100	Boucher Vincent (M)	2540
101	Boucher Gilberte (F)	2540
102	Marchadier Jean Claude (M)	2543
103	Marchadier Monique (F)	2543
104	Durand Marcel (M)	2554
105	Durand Martine (F)	2554
106	Durand Manon (F)	2554
107	Durand Cecile (F)	2554
108	Bellerose Rejean (M)	2568
109	Belanger Christine (F)	2568

RURAL/RURALE

N° | page N° | of/de

polling division / section de vote

electoral district/circonscription: TERREBONNE

certified / certifié — signature(s) enumerator(s) / signature(s) recenseur(s)

URBAN/URBAINE

N° 235 | page N° 1 | of/de 3

polling division / section de vote

188666

F 303 **PRELIMINARY LIST OF ELECTORS**

8.5M 7.79

ELECTIONS CANADA

LISTE PRÉLIMINAIRE DES ÉLECTEURS

This list of qualified electors for the polling division number as set out below was prepared for use at the pending federal election from information obtained at the enumeration and has been certified by the signature(s) below as to completeness and correctness so far as is possible.

La présente constitue la liste des électeurs de la section de vote dont le numéro apparaît plus bas préparée en vue de l'élection fédérale en cours d'après les renseignements recueillis lors du recensement. Le(s) recenseur(s) y a(ont) apposé sa(leur) signature, affirmant que cette liste est aussi complète et exacte que possible.

N°	J7K 3C3		N°	J7K 3C3	
110	Servant Jean Louis (M)	2575	173	Ouellette Arthur (M)	2720
111	Desjardins Lisette (F)	2575	174	Ouellette Lucienne (F)	2720
112	Roger Guy (M)	2598	175	Fournelle Jerome (M)	2723
113	Roger Nicole (F)	2598	176	Fournelle Alain (M)	2723
114	Drolet Jean Paul (M)	2599	177	Fournelle Claudette (F)	2723
115	Drolet Marie Claire (F)	2599	178	Ducharme Marcellin (M)	2723
116	Cardin Andre (M)	2602	179	Fournelle Daniel (M)	2725
117	Chenier Cardin Carole (F)	2602	180	Lachapelle Ghislaine (F)	2725
118	Jaquemot Charles (M)	2604	181	Debble Chantale (F)	2729
119	Ledoux Michel (M)	2604	182	Poirier Omer (M)	2750
120	Cantara Pierre (M)	2608	183	Poirier Marcel (M)	2750
121	Cantara Raymond (M)	2608	184	Poirier Jacqueline (F)	2750
122	Cantara Lucien (M)	2608	185	Bridier Gerald (M)	2761
123	Maltais Fernand (M)	2609	186	Couture Sylvie (F)	2761
124	Archambault Dolorese (F)	2609	187	Chartrand Rene (M)	2768
125	Lapierre Guy (M)	2620	188	Coutu Laurette (F)	2768
126	Lapierre Monique (F)	2620	189	Monette Andre (M)	2769
127	Gagnon Sylvain (M)	2624	190	Monette Rita (F)	2769
128	Gagnon Emile (M)	2624	191	Belanger Gerard (M)	2780
129	Gagnon Lucienne (F)	2624	192	Raymond Pierrette (F)	2780
130	Gagnon Manon (F)	2624	193	Paquin Emile (M)	2788
131	Gagnon Johanne (F)	2624	194	Paquin Carmen (F)	2788
132	Bussiere Bernard (M)	2626	195	Paquin Claude (M)	2788
133	Bussiere Gaetan (M)	2626	196	St Andre Edouard (M)	2789
134	Saint Pierre Pierrette (F)	2626	197	St Andre Lucienne (F)	2789
135	Peloquin Johanne (F)	2628	198	Lallmand Andre (M)	2807
136	Gervais Claude (M)	2630	199	Paul Guylaine (F)	2807
137	Gervais Mariette (F)	2630	200	Rose Albert (M)	2815
138	Moreau Guy (M)	2631	201	Boudreault Pierrette (F)	2815
139	Moreau Danielle (F)	2631	202	Fournelle Philippe (M)	2821
140	De Seve Florent (M)	2641	203	Fournelle Suzanne (F)	2821
141	De Seve Marguerite (F)	2641	204	Fournelle Ghislaine (F)	2821
142	Notin Maurice (M)	2655	205	Levasseur Francis (M)	2826
143	Notin Rita (F)	2655	206	Levasseur Christiane (F)	2826
144	Tieppo Alexandre (M)	2661	207	Pilon Eugene (M)	2827
145	Tieppo Emilio (M)	2661	208	Aumont Lucianna (F)	2827
146	Tieppo Maria (F)	2661	209	Poitras Armand (M)	2833
147	Tieppo Ermenegilda (F)	2661	210	Bouchard Maurice (M)	2836
148	Boulay Euclide (M)	2669	211	Bouchard France (F)	2836
149	Boulay Helene (F)	2669	212	Bouchard Chantale (F)	2836
150	Grenier Paul (M)	2670	213	Bouchard Eusala (F)	2836
151	Grenier Suzanne (F)	2670	214	Perreault Fernand (M)	2845
152	Grenier Lucille (F)	2670	215	Perreault Gisele (F)	2845
153	Lavallee Arthur (M)	2673	216	Verdino Mario (M)	2854
154	Viau Claire (F)	2673	217	Verdino Angela (F)	2854
155	Chicoine Michel (M)	2675	218	Verdino Pellgrino (F)	2854
156	Morin Nicole (F)	2675	219	Verdino Pasqualina (F)	2854
157	Laczo Frank (M)	2685	220	Gingras Jean Claude (M)	2866
158	Csaplar Pauline (F)	2685	221	Gingras Yvonne (F)	2866
159	Tremblay Yvon (M)	2695	222	McDougall William W. (M)	2884
160	Tremblay Sylvain (M)	2695	223	McDougall Eglantine (F)	2884
161	Lafranchise Richard (M)	2695	224	Charlebois Gaston (M)	2885
162	Giroux Johanne (F)	2695	225	Mercure Charlebois Denise(F)	2885
163	Tremblay Linda (F)	2695	226	Belanger Rene (M)	2910
164	Tremblay Yolande (F)	2695	227	Belanger Brigitte (F)	2910
165	Boisvert Marcel (M)	2698	228	Belanger Diane (F)	2910
166	Boisvert Carole (F)	2698	229	Guilbault Joseph (M)	2972
167	Gagnon Gisele (F)	2701	230	Guilbault Gilberte (F)	2972
168	Rivest Jean Pierre (M)	2716	231	Labelle Denis (M)	2973
169	Rivest Antonio (M)	2716	232	Labelle Madeleine (F)	2973
170	Labelle Rivest Nicole (F)	2716	233	Barbeau Julie (F)	2973
171	Diotte Richard (M)	2719	234	Duchesne Fernand (M)	2973
172	Kingsley Monique (F)	2719	235	Deschenes Leo Nidas (M)	2973

RURAL/RURALE			electoral district/circonscription	URBAN/URBAINE		
N°	page		TERREBONNE	N°	page	
	N°	of/de	certified / certifié — signature(s)-enumerator(s) / signature(s)-recenseur(s)	235	N° 2	of/de 3
polling division section de vote				polling division section de vote		

F 303 **PRELIMINARY LIST OF ELECTORS**

8 5M 7-79

ELECTIONS CANADA

188667

LISTE PRÉLIMINAIRE DES ÉLECTEURS

This list of qualified electors for the polling division number as set out below was prepared for use at the pending federal election from information obtained at the enumeration and has been certified by the signature(s) below as to completeness and correctness so far as is possible.

La présente constitue la liste des électeurs de la section de vote dont le numéro apparaît plus bas préparée en vue de l'élection fédérale en cours d'après les renseignements recueillis lors du recensement. Le(s) recenseur(s) y a(ont) apposé sa(leur) signature, affirmant que cette liste est aussi complète et exacte que possible.

N°	J7K 3C3	
236	Gauthier Martial (M)	2973
237	Goyette Manon (F)	2973
238	Labelle Alain (M)	2973
239	Robert Jean Guy (M)	2973
240	Leonard Raymond (M)	2986
241	Leonard Nicole (F)	2986
242	Soucis Claudette (F)	3070
243	Bolduc Gaetan (M)	3132
244	Bolduc Claudette (F)	3132
245	Hamel Robert (M)	3144
246	Hamel Lise (F)	3144
247	Jalbert Johanne (F)	3144
248	Constantineau Louise (F)	3144
249	Torok Peter (F)	3158
250	Torok Therese (F)	3158
251	Gaboury Andre (M)	3164
252	Gaboury Louise (F)	3164
253	Thibault Jacques (M)	3192
254	Thibault Celine (F)	3192
255	Bujold Jacques (M)	3195
256	Bujold Marthe (F)	3195
257	de Bellefeuille Pierre (M)	3211
258	de Bellefeuille Beverley(F)	3211
259	de Bellefeuille Anne (F)	3211
260	Dussault Paul (M)	3212
261	Noel Claude (M)	3238
262	Noel Diane (F)	3238
263	Raymond Lucien (M)	3264
264	Raymond Florence (F)	3264
265	Franc Serges (M)	3274
266	Franc Diane (F)	3274
267	Leblanc Jean Claude (M)	3312
268	Leblanc Lucille (F)	3312
269	Poirier Andre (M)	3320
270	Poirier Therese (F)	3320
271	Coutu Julien (M)	3354
272	Coutu Michele (F)	3354
273	Piche Claude (M)	3364
274	Piche Nicole (F)	3364
275	Ouellette Jean Paul (M)	3370
276	Ouellette Denise (F)	3370
277	Ouellette Annie (F)	3370
	TEDFORD	
278	Lahaie Raoul (M)	3025
279	Lahaie Carmen (F)	3025
280	Raymond Michel (M)	3064
281	St Jacques Sylvie (F)	3064
282	Lewis Louis Philippe (M)	3068
283	Lewis Micheline (F)	3068
284	Fortin Jean Pierre (M)	3075
285	Fortin Jean Nil (M)	3075
286	Fortin Josee (F)	3075
287	Fortin Gisele (F)	3075
288	Fortin Manon (F)	3075
	THERRIEN	
289	Di Palma Michel (M)	2630
290	Di Palma Philomene (F)	2630
291	Di Palma Nicola (M)	2630
292	Fafard Réjean (M)	2633

N°	J7K 3C3	
293	Fafard Ginette (F)	2633
294	Poitras Michel (M)	2636
295	Poitras Nicole (F)	2636
296	Therrien Corine (F)	2648
297	Biasone Guiseppe (M)	2654
298	Biasone Anna (F)	2654
299	Biasone Mario (M)	2654
300	Biasone Madeleine (F)	2654
301	Beaulieu Marie Claire (F)	2661
302	Gravel Manon (F)	2661
303	Poirier Lina (F)	2672
304	Messina Alain (M)	2685
305	Massarelli Adelina (F)	2687
306	Auger Roger (M)	2695
307	Auger Lise (F)	2695
308	Taillefer Yvonne (F)	2695
309	Dal Carpo Vincent (M)	2705
310	Dal Carpo Elisa (F)	2705
311	Paradis Denis (M)	2712
312	Paradis Gilberte (F)	2712
313	Deschesnes Mireille (F)	2712
314	Leblanc Jean Pierre (M)	2721
315	Leblanc Lise (F)	2721
316	Lafond Lionel (M)	2748
317	Lafond Alain (M)	2748
318	Lafond Manon (F)	2748
319	Lafond Jeanette (F)	2748
320	Poirier Camille (M)	2752
321	Poirier Therese (F)	2752
322	Gauthier Jean Luc (M)	2755
323	Gauthier Renee (F)	2755
324	Gauthier Yvan (M)	2755
325	Bayeur Richard (M)	2762
326	Boisvert Louise (F)	2762
327	Peloquin Cecile (F)	2775
328	Bedard Francois (M)	2790
329	Bedard Nicole (F)	2790
330	Desroches Pierre (M)	2797
331	Desroches Lisette (F)	2797
332	Tremblay Aurel (M)	2800
333	Tremblay Lisette (F)	2800

RURAL/RURALE			electoral district/circonscription	URBAN/URBAINE		
N°	page		TERREBONNE	N°	page	
	N°	of/de	certified signature(s) enumerator(s) / signature(s) recenseur(s) certifié	235	N° 3	of/de 3
polling division section de vote				polling division section de vote		

188668

F 303 **PRELIMINARY LIST OF ELECTORS**

8 5M-7-79

ELECTIONS CANADA

LISTE PRÉLIMINAIRE DES ÉLECTEURS

This list of qualified electors for the polling division number as set out below was prepared for use at the pending federal election from information obtained at the enumeration and has been certified by the signature(s) below as to completeness and correctness so far as is possible.

La présente constitue la liste des électeurs de la section de vote dont le numéro apparaît plus bas préparée en vue de l'élection fédérale en cours d'après les renseignements recueillis lors du recensement. Le(s) recenseur(s) y a(ont) apposé sa(leur) signature, affirmant que cette liste est aussi complète et exacte que possible.

N°			
	Davaugour		
1	Blais, Martin (m)	1167	J7K-3A5
2	Lalonde, Sylvie (f)	1167	
3	Lagrenade, Claude (m)	1173	J7K-3A5
4	Lagrenade, Lisanne (f)	1173	
	Jean-Talon		
5	Houle, Mario (m)	1209	J7K-1L7
6	Dumas, Paule (f)	1209	
7	Crépeau Côté, Aline (f)	3477	J7K-1M1
8	L'heureux, Marcel (m)	3483	J7K-1M1
9	Ouellette, Reine (f)	3489	J7K-1M1
10	Lanctôt, Marcel (m)	3499	J7K-1M3
11	Lanctôt, Béatrice (f)	3499	
12	Larochelle, J-Baptiste (m)	3513	J7K-1M3
13	Larochelle, Gilberte (f)	3513	J7K-1M3
14	Bergeron, A-Marie (f)	3549	J7K-1M3
15	Deveau, Daniel (m)	3549	
16	Néron, Michel (m)	3456	J7K-1M8
17	Néron, Louise (f)	3456	
18	Boily, Françine (f)	3466	J7K-1L9
19	Boily, J-Pierre (m)	3466	
20	Lefrançois, Micheline (f)	3480	J7K-1L9
21	Rivard, Réjean (m)	3480	J7K-1L9
22	Ouellette, Roy, Elise (f)	3486	J7K-1L9
23	Roy, J-Charles (m)	3486	
24	Roy, Isabelle (f)	3486	
	Louis-Hébert		
25	Perrault, Freddy (m)	133	J7K-3C1
26	Perrault, Gilberte (f)	133	
27	Perrault, Marcel (m)	133	
28	Charpentier, Conrad (m)	335	J7K-3C1
29	Charpentier, Louise (f)	335	
30	Cartier, J-Pierre (m)	345	J7K-3C1
31	Cartier, Mariette (f)	345	
32	Gouger, Ginette (f)	361	J7K-3C1
33	Messier, Raymond (m)	361	
34	Beauchamp, Rachel (f)	425	J7K-3C1
35	Beauchamp, Gaétan (m)	425	
36	Messier, Normand (m)	433	J7K-3C1
37	Messier, Hélène (f)	433	
38	Haman, Isabelle (f)	465	J7K-3C1
39	Haman, Réal (m)	465	
40	Haman, Reina (f)	465	
41	Haman, Martine (f)	465	
42	Chartrand, Micheline (f)	475	J7K-3C1
43	Chartrand, Bertrand (m)	475	
44	Marcotte, Richard (m)	515	J7K-3C1
45	Murphy, Céline (f)	515	
46	Côté, Luc (m)	603	J7K-3C1
47	Ménard, Martine (f)	603	
48	Dubé, Nelson (m)	613	J7K-3C1
49	Puvilland, Raymond (m)	619	J7K-3C1
50	Puvilland, Alice (f)	619	
51	Puvilland, France (f)	619	
52	Puvilland, Roger (m)	631	J7K-3C1
53	Puvilland, Simone (f)	631	
54	Puvilland, Thérèse (f)	631	
55	Puvilland, Agathe (f)	631	
56	Faulkner, Robert (m)	651	J7K-3C1
57	Mathys Faulkner, Josée (f)	651	
58	Lapointe, Normand (m)	673	J7K-3C1
59	Lapointe, Suzanne (f)	673	J7K-3C1
60	Croteau, Michel (m)	673	
61	Guenette, yvon (M)	328	J7K-3C1
62	Poitras Guenette, Huguette (f)	328	J7K-3C1
63	Prescott, Claude (m)	332	J7K-3C1
64	Brassard, Claire (f)	332	
65	Barrette, Paul (m)	348	J7K-3C1
66	Barrette, Jacqueline (f)	348	
67	Gouger, Gilles (m)	396	J7k-3C1
68	Gouger, Denise (f)	396	
69	Croze, Emile (m)	448	J7K-3C1
70	Croze, Denise (f)	448	
71	Croze, Richard (m)	448	
72	Gouger, Roland (m)	518	J7K-3C1
73	Gouger, Thérèse (f)	518	
74	Côté, Martin (m)	566	J7K-3C1
75	Côté, Fernande (f)	566	
76	Côté, Guy (m)	566	
77	Krynskie, Henri (m)	704	J7K-3C1
78	Dagenais, Jacqueline (f)	704	
79	Allard, Roger (m)	868	J7K-3C1
80	Allard, Marie (f)	868	
	St-Luc		
81	Bellavance, Johanne (f)	923	J7K-2Z9
82	Bellavance, Ronald (m)	923	
83	Goyette, Alain (m)	927	J7K-2Z9
84	Goyette, Danielle (f)	927	
85	Martel, Diane (f)	931	J7K-2Z9
86	Gagnon, Henri-Paul (m)	931	
87	Léveillée, Fernand (m)	931	
88	Miron, Alain (m)	935	J7K-2Z9
89	Miron, Carmen (f)	935	
90	Smith, Gilles (m)	939	J7K-2Z9
91	Smith, Marie (f)	939	
92	Guay, Marc (m)	943	J7K-2Z9
93	Hamel, Rachel (f)	943	
94	Wood, André (m)	947	J7K-2Z9
95	Wood, Johanne (f)	947	
96	Richard, Jacques (m)	951	J7K-2Z9
97	Richard, Ginette (f)	951	
98	Letendre, Maurice (m)	955	J7K-2Z9
99	Letendre, Jocelyne (f)	955	
100	Boucher, Jules (m)	961	J7K-2Z9
101	Boucher, Louise (f)	961	
102	Desjardins, Jacques (m)	969	J7K-2Z9
103	Desjardins, Carole (f)	969	
104	Benoit, Claude (m)	975	J7K-2Z9
105	Binet, Jocelyne (f)	975	
106	Lavallée, Pierre (m)	979	J7K-2Z9
107	Lavallée, Denise (f)	979	
108	Lalonde, Gilbert (m)	983	J7K-2Z9
109	Riopel Lalonde, Lise (f)	983	
110	Ouimet, Michel (m)	987	J7K-2Z9
111	Ouimet, Danielle (f)	987	
112	Gédéon, Georges (m)	995	J7K-2Z9
113	Gravel, Ginette (f)	995	
114	Magnan, Gilles (m)	999	J7K-2Z9
115	Magnan, Laura (f)	999	
116	Vendette, Michel (m)	1003	J7K-2Z9
117	Vendette, Diane (f)	1003	
118	Mayer, Roger (m)	1007	J7K-2Z9
119	Bertrand Mayer, Johanne (f)	1007	J7K-2Z9

RURAL/RURALE			electoral district/circonscription	URBAN/URBAINE		
N°	page		TERREBONNE	N°	page	
	N°	of/de		236	N° 1	of/de 2
polling division section de vote			certified certifié signature(s)-enumerator(s) / signature(s)-recenseur(s)	polling division section de vote		
			Josée Lapointe / France Laulet			

188668

F 303 **PRELIMINARY LIST OF ELECTORS**

8 5M-7-79

ELECTIONS CANADA

188669

LISTE PRÉLIMINAIRE DES ÉLECTEURS

This list of qualified electors for the polling division number as set out below was prepared for use at the pending federal election from information obtained at the enumeration and has been certified by the signature(s) below as to completeness and correctness so far as is possible.

La présente constitue la liste des électeurs de la section de vote dont le numéro apparaît plus bas préparée en vue de l'élection fédérale en cours d'après les renseignements recueillis lors du recensement. Le(s) recenseur(s) y a(ont) apposé sa(leur) signature, affirmant que cette liste est aussi complète et exacte que possible.

N°			
	(SUITE) St-Luc		
120	Blais, Magella (m)	1011	J7K-2Z9
121	Blais, Alice (f)	1011	
122	Summers, James (m)	1015	J7K-2Z9
123	Summers, Suzanne (f)	1015	
124	Asselin, Irène (M)	1019	J7K-2Z9
125	April, Denise (f)	1019	
126	Lefèbvre, Michel (m)	1021	J7K-2Z9
127	Lefèbvre, Nicole (f)	1021	
128	Lavallée, François (m)	1027	J7K-2Z9
129	Lavallée, Claudette (f)	1027	
130	Ducharme, Alfred (m)	1033	J7K-2Z9
131	Ducharme, Céline (f)	1033	
132	Grégoire, Claude (m)	1037	J7K-2Z9
133	Grégoire, Suzanne (f)	1037	
134	Lavoie, Serge (m)	1041	J7K-2Z9
135	Lavoie, Ginette (f)	1041	
136	St-Arnaud, Irène (f)	1041	
137	Thériault, Jacques (m)	1045	J7K-2Z9
138	Thériault, Colette (f)	1045	
139	Bolduc, Gilles (m)	1049	J7K-2Z9
140	Bolduc, Louise (f)	1049	
141	Bolduc, Marc (m)	1051	J7K-2Z9
142	Bolduc, Colette (f)	1051	
143	Séguin, René (m)	1057	J7K-2Z9
144	Séguin, Louise (f)	1057	
145	Riopel, Louis-Paul (m)	1063	J7K-2Z9
146	Riopel, Pierrette (f)	1063	
147	Lalonde, Fernand Jr. (m)	1067	J7K-2Z9
148	Miron, Guylaine (f)	1067	
149	Brien, Gilles (m)	920	J7K-2Z8
150	Brien, Pauline (f)	920	
151	Benoit, Robert (m)	940	J7K-3A1
152	Benoit, Cécile (f)	940	
153	Laplante, André (m)	946	J7K-3A1
154	Bezeau, Edouard (m)	950	J7K-3A1
155	Bezeau, Françoise (f)	950	
156	Cloutier, Grégoire (m)	954	J7k-3A1
157	Cloutier, Félicienne (f)	954	
158	Lorrain, Mario (m)	960	J7K-3A1
159	Lorrain, France (f)	960	
160	Sabourin, Serge (m)	968	J7K-3A1
161	Sabourin, Manon (f)	968	
162	Simard, Claude (m)	972	J7K-3A1
163	Simard, Carmen (f)	972	
164	Pelletier, Yvon (m)	976	J7K-3A1
165	Pelletier, Ginette (f)	976	
166	Bilodeau, André (m)	980	J7K-3A1
167	Martin, Linda (f)	980	
168	Laverdière, Emmanuel (m)	986	J7K-3A1
169	Laverdière, Pauline (f)	986	
170	Brideau, Michel (m)	1002	J7K-3A2
171	Filiatreault, Manon (f)	1002	
172	Monette, J-Paul (m)	1008	J7K-3A2
173	Gagnon, Louise (f)	1008	
174	Vendette, Fernand (m)	1014	J7K-3A2
175	Vendette, Micheline (f)	1014	
176	Plourde, Daniel (m)	1026	J7K-3A3
177	Plourde, Alice (f)	1026	
178	Piquette, Serge (m)	1032	J7K-3A3
179	Piquette, Lucie (f)	1032	
180	Morin, Michel (m)	1038	J7K-3A3
181	Morin, Mireille (f)	1038	
182	Denault, Louis-Charles (m)	1050	J7K-3A4
183	Desrochers, Diane (f)	1050	
184	Moreau, Claude (m)	1056	J7K-3A4
185	Moreau, Murielle (f)	1056	
186	Bougie, Roger (m)	1062	J7K-3A4
187	Bougie, Jocelyne (f)	1062	
		Ste-Marie	
188	Blouin, Ralph (m)	3293	J7K-3B2
189	Blouin, Thérèse (f)	3293	
190	Pilon, Marcel J-J (M)	3307	J7K-1P6
191	Pilon, Fabienne (f)	3307	
192	Pilon, Mario (m)	3307	
193	Noel, J-Guy (m)	3315	J7K-1P6
194	Noel, Lilanne (f)	3315	
195	Noel, Guylaine (f)	3315	
196	Klein, Lothar (m)	3323	J7K-1P6
197	Klein, Hildegard (f)	3323	
198	Klein, Martina (f)	3323	
199	Boulanger, J-Jacques (m)	3327	J7K-1P6
200	Gariépy, Lucie (f)	3327	
201	Lefebvre, Claude (m)	3327-A	J7K-1P6
202	Lefebvre, Pauline (f)	3327-A	J7K-1P6
203	Goulet, Bernard (m)	3335	J7K-1P6
204	Goulet, Hélène (f)	3335	
205	Goulet, France (f)	3335	
206	Paris, Paul (m)	3347	J7K-1P6
207	Paris, Marie (f)	3347	
208	Paquette, Richard (m)	3355	J7K-1P6
209	Fortier, Nancy (f)	3355	
210	Ricard, Pierre (m)	3361	J7K-1P6
211	Ricard, Linda (f)	3361	
212	Rochon, Françine (f)	3373	J7K-1P6
213	Rochon, Claude (m)	3373	
214	Mayer, Yvon (M)	3379	J7K-1P6
215	Mayer, Chantal (f)	3379	
216	Bertrand, J-Claude (m)	3379	
217	Bertrand, Louise (f)	3379	
218	Bertrand, Yvon (m)	3379	
219	Lallier, Clément (m)	3385	J7K-1P6
220	Lallier, Suzanne (f)	3385	
221	Lallier, Gaétan (m)	3385	
222	Caron, Emmanel (m)	3393	J7K-1P6
223	Tourangeau, Claudine (f)	3393	
224	Boisclair, Normand (m)	3575	J7K-1P6
225	Boisclair, Line (f)	3575	
226	Caron, Raymond (m)	3575	

RURAL/RURALE			electoral district/circonscription	URBAN/URBAINE		
N°	page		Terrebonne	N°	page	
	N°	of/de		236	N° 2	of/de 2
polling division section de vote			certified certifié signature(s)-enumerator(s) / signature(s)-recenseur(s)	polling division section de vote		
			Josée Lapointe / Yvonne Goulet			

188670

F 303

8 SM-7-79

PRELIMINARY LIST OF ELECTORS

ELECTIONS CANADA

LISTE PRÉLIMINAIRE DES ÉLECTEURS

This list of qualified electors for the polling division number as set out below was prepared for use at the pending federal election from information obtained at the enumeration and has been certified by the signature(s) below as to completeness and correctness so far as is possible.

La présente constitue la liste des électeurs de la section de vote dont le numéro apparaît plus bas préparée en vue de l'élection fédérale en cours d'après les renseignements recueillis lors du recensement. Le(s) recenseur(s) y a(ont) apposé sa(leur) signature, affirmant que cette liste est aussi complète et exacte que possible.

N°			
	Berthier		
1	Tremblay, Maurice (M)	1030	J7K2Y9
2	Tremblay, Simone (F)	1030	
3	Matte, Jean-Jacques (M)	1034	
4	Matte, Nicole (F)	1034	
5	Chalifoux, Michel (M)	1038	
6	Chalifoux, Maryse (F)	1038	
7	Bertrand, Lise (F)	1044	
8	Primeau, Marcel (M)	1044	
9	Ouellet, Leo (M)	1048	
10	Ouellet, Christine (F)	1048	
11	Travercy, Bibiane (F)	1052	
12	Travercy, Pierre (M)	1052	
13	Poulin-Blanchette, Marielle (F)	1056	
14	Blanchette, Jean-Paul (M)	1056	
15	Cournoyer, Chantal (F)	1064	
16	Gascon, Denise (F)	1064	
17	Ouellette, Yves (M)	1064	
18	Lupien, Huguette (F)	1066	
19	Lupien, Yvon (M)	1066	
20	Simard, Robert (M)	1068	
21	Chabot, Rejeane (F)	1068	
	Dubuc		
22	Pare, Denise (F)	1065	J7K2Z7
23	Pare, Marc (M)	1065	
24	Gascon, Serge (M)	1067	
25	Gascon, Celine (F)	1067	
	Montcalm		
26	Laverdiere, Helene (F)	3349	J7K1S7
27	Laverdiere, Paul (M)	3349	
28	Caron, Yolande (F)	3353	
29	Caron, Fernand (M)	3353	
30	Couture, Roland (M)	3357	
31	Lamer, Sylvie (F)	3357	
32	Milor, Jocelyne (F)	3361	
33	Kateb, Alain (M)	3361	
34	Baillargeon, Jacques (M)	3365	
35	Baillargeon, Louise (F)	3365	
36	Anowski, Carole (F)	3369	
37	Anowski, Alain (M)	3369	
38	Daniel, Liette (F)	3373	
39	Therien, Yves (M)	3373	
40	Garceau, Guy (M)	3377	
41	Garceau, Diane (F)	3377	
42	Baillargeon, Rejean (M)	3381	
43	Baillargeon, Diane (F)	3381	
44	Gadouas, Alain (M)	3385	
45	Gadouas, Danielle (F)	3385	
46	Morin, Bernard (M)	3389	
47	Gelinas, Lise (F)	3389	
48	Lessage, Pierre (M)	3393	
49	Lessage, Suzanne (F)	3393	
50	Quevillon, Louise (F)	3397	
51	Quevillon, Yves (M)	3397	
52	Ouellet, Bernardin (M)	3401	
53	Ouellet, Annita (F)	3401	
54	Patry, Helene (F)	3403	
55	Patry, Jean (M)	3403	
56	Durand, Claudette (F)	3405	
57	Durand, Claude (M)	3405	
58	Ouellette, Marie (F)	3407	
59	Ouellette, Bertal (M)	3407	

N°			
	Montcalm		
60	Ethier, Alain (M)	3350	J7K1S8
61	Ethier, Lyne (F)	3350	
62	Gagne, Christian (M)	3354	
63	Gagne, Danielle (F)	3354	
64	Gelinas, Normand (M)	3358	
65	Gelinas, Danielle (F)	3358	
66	Gagne, Pierre (M)	3362	
67	Gagne, Diane (F)	3362	
68	Lafleur, Serge (M)	3366	
69	Lafleur, Liliane (F)	3366	
70	Simard, Diane (F)	3370	
71	Simard, Conrad (M)	3370	
72	Pearson, Marie-Luce (F)	3370	
73	St-Jean, Pierre (M)	3374	
74	St-Jean, Chantal (F)	3374	
75	De-Seve, Christine (F)	3378	
76	De-Seve, Robert (M)	3378	
77	Blanchard, Pierre (M)	3382	
78	Blanchard, Cynthia (F)	3382	
79	Henault, Francine (F)	3386	
80	Henault, Francois (M)	3386	
81	Rowley, Danielle (F)	3390	
82	Rowley, Richard (M)	3390	
83	Tanguay, Pierre (M)	3394	
84	Tanguay, Linda (F)	3394	
85	Neault, Lise (F)	3398	
86	Neault, Pierre (M)	3398	
87	Raby, Pierre (M)	3400	
88	Lacoursiere, Lucie (F)	3400	
89	Perreault, Carmen (F)	3402	
90	Perreault, Marcel (M)	3402	
91	Ouellette, Claire (F)	3404	
92	Ouellette, Marius (M)	3404	
93	Bougie, Liliane (F)	3406	
94	Bougie, Michel (M)	3406	
95	Desgroseillers-Lambert, Therese (F)	3408	
96	Lambert, Pierre (M)	3408	
	Papineau		
97	Senechal, Jean-Guy (M)	3347	J7K1V1
98	Senechal, Lise (F)	3347	
99	Rousseau, Diane (F)	3353	
100	Rousseau, Ludger (M)	3353	
101	Caissy, Gaston (M)	3357	
102	Rousseau, Aline (F)	3357	
103	Rousseau, Roger (M)	3365	J7K1V3
104	Rousseau, Margot (F)	3365	
105	Ritchot, Denise (F)	3375	
106	Ritchot, Johnny (M)	3375	
107	Roy, Adrien (M)	3381	
108	Roy, Solange (F)	3381	
109	Roy, Nathalie (F)	3381	
110	Sears, Manon, (F)	3381	
111	Beaupre, Danny (M)	3381	
112	Roy, Arthur (M)	3383	
113	Roy, Anna (F)	3383	
114	Roy, Christian (M)	3383	
115	Soucy, Micheline (F)	3385	
116	Soucy, Robert (M)	3385	
117	Huppe, Marcel (M)	3387	
118	Huppe, Francine (F)	3387	

RURAL/RURALE			electoral district/circonscription	URBAN/URBAINE		
N°	page		TERREBONNE	N°	page	
	N°	of/de		237	N° 1	of/de 2
polling division section de vote			certified/certifié signature(s)-enumerator(s) / signature(s)-recenseur(s) Jules Laporte / Solange Roy	polling division section de vote		

F 303 **PRELIMINARY LIST OF ELECTORS**

ELECTIONS CANADA

LISTE PRÉLIMINAIRE DES ÉLECTEURS

188671

8 5M 7-79

This list of qualified electors for the polling division number as set out below was prepared for use at the pending federal election from information obtained at the enumeration and has been certified by the signature(s) below as to completeness and correctness so far as is possible.

La présente constitue la liste des électeurs de la section de vote dont le numéro apparaît plus bas préparée en vue de l'élection fédérale en cours d'après les renseignements recueillis lors du recensement. Le(s) recenseur(s) y a(ont) apposé sa(leur) signature, affirmant que cette liste est aussi complète et exacte que possible.

N°			
	Papineau		
119	Chapedelaine, Diane (F)	3391	J7K1V3
120	Chapedelaine, Bernard (M)	3391	
121	Viau, Claude (M)	3397	
122	Viau, Anne (F)	3397	
123	Lafrance, Yves (M)	3401	
124	Lafrance, Irene (F)	3401	
125	Brisebois, Valmont (M)	3403	
126	St-Denis, Claudette (F)	3403	
127	Bedard, Rejean (M)	3405	
128	Pothier, Lorraine (F)	3405	
	Papineau		
129	Drouin, Solange (F)	3348	J7K1V2
130	Drouin, Gerard (M)	3348	
131	Dion, Suzanne (F)	3352	
132	Dion, Georges (M)	3352	
133	Gagne, Roger (M)	3358	
134	Gagne, Collette (F)	3358	
135	Desjardins, Georges (M)	3362	
136	Desjardins, Anne-Marie(F)	3362	
137	Dalpe, Lise (F)	3366	
138	Dalpe, Robert (M)	3366	
139	Grenier, Normand (M)	3376	
140	Grenier, Lise (F)	3376	
141	Grenier, Danielle (F)	3376	
142	Carriere, Fernand (M)	3376	
143	Richard, Stephane (M)	3376	
144	Houle, Diane (F)	3376	
145	Dupere, Leone (F)	3380	
146	Dupere, Monique (F)	3380	
147	Dupere, Gerald (M)	3380	
148	Mireault, Johanne (F)	3382	
149	Mireault, Marcel (M)	3382	
150	Couture, Lise (F)	3386	
151	Couture, Clement (M)	3386	
152	Bouchard, Patrick (M)	3388	
153	Bouchard, Jacqueline (F)	3388	
154	Lessage, Gilles (M)	3392	
155	Lessage, Simone (F)	3392	
156	Bellerose, Gisele (F)	3396	
157	Bellerose, Yvon (M)	3396	
158	Theriault, Denise (F)	3398	
159	Pelletier, Roland (M)	3398	
160	Trepanier, Micheline (F)	3400	
161	Trepanier, Marcel (M)	3400	
162	Gagnon, Robert (M)	3402	
163	Gagnon, Jacqueline (F)	3402	
164	Masse, Geatan (M)	3404	
165	Masse, Helene (F)	3404	
166	Gagnon, Pierre (M)	3406	
167	Gagnon, Danielle (F)	3406	
	Vanier		
168	Maurice, Francois (M)	3353	J7K1S2
169	Guerin, Mireille (F)	3353	
170	Marcil, Diane (F)	3357	
171	Marcil, Pierre (M)	3357	
172	Hamelin, Diane (F)	3361	
173	Hamelin, Serge (M)	3361	
174	Hebert, Paul (M)	3365	
175	Hebert, Jocelyne (F)	3365	
176	Bonneau, Pierre (M)	3369	
177	Bonneau, Diane (F)	3369	

N°			
	Vanier		
178	Trudel, Gilles (M)	3373	J7K1S2
179	Trudel, Cecile (F)	3373	
180	Gallant, Marcial (M)	3377	
181	Gallant, Claudette (F)	3377	
182	Drainville, Christian (M)	3381	
183	Drainville, France (F)	3381	
184	Leblanc, Michel (M)	3385	
185	Trudel, Celine (F)	3385	
186	Frereault, Vianney (M)	3389	
187	Frereault, Danielle (F)	3389	
188	Boivert, Pierre-Paul (M)	3393	
189	Boivert, Christiane (F)	3393	
190	Lahaie, Lucie (F)	3397	
191	Lahaie, Claude (M)	3397	
192	Magnan, Denise (F)	3399	
193	Magnan, Marcel (M)	3399	
194	Bleau, Francine (F)	3401	
195	Bleau, Claude (M)	3401	
196	Beaudry, Francine (F)	3403	
197	Beaudry, Rene (M)	3403	
198	Whitehead, Leslie (M)	3405	
199	Whitehead, Denise (F)	3405	
200	Levasseur, Lise (F)	3407	
201	Lefebvre, Pierre (M)	3407	
202	Boivin, Manon (F)	3409	
203	Boivin, Daniel (M)	3409	
	Vanier		
204	Hebert, Rejean (M)	3352	J7K1S1
205	Hebert, Mireille (F)	3352	
206	Savard, Carole (F)	3356	
207	Ruel, Richard (M)	3356	
208	Pinel, Jean-Marie (M)	3360	
209	Pinel, Gabrielle (F)	3360	
210	Mercier, Huguette (F)	3364	
211	Mercier, Yves (M)	3364	
212	Beaupre, Therese (F)	3368	
213	Beaupre, Wilfred (M)	3368	
214	Germain, Francine (F)	3372	
215	Germain, Richard (M)	3372	
216	Asselin, Jean-Guy (M)	3376	
217	Asselin, Yolande (F)	3376	
218	Villeneuve, Sylvie (F)	3380	
219	Villeneuve, Pierre (M)	3380	
220	Simard, Pierre (M)	3384	
221	Simard, Andree (F)	3384	
222	Gagne, Pierre (M)	3388	
223	Gagne, Carolle (F)	3388	
224	Labbe, Herman (M)	3392	
225	Baril, Gilles (M)	3396	
226	Baril, Gertrude (F)	3396	
227	Baril, Ginette (F)	3396	
228	Berube, Patrice (M)	3398	
229	Voyer, Manon (F)	3398	
230	Quesnel, Denis (M)	3402	
231	Quesnel, Marguerite (F)	3402	
232	Boucher, Mario (M)	3404	
233	Boucher, Diane (F)	3404	

RURAL/RURALE			electoral district/circonscription	URBAN/URBAINE		
N°	page		TERREBONNE	N°	page	
	N°	of/de		237	N° 2	of/de 2
polling division section de vote			certified certifié signature(s)-enumerator(s) / signature(s)-recenseur(s) Julie Lapointe Rolande Roy	polling division section de vote		

188672

F 303 **PRELIMINARY LIST OF ELECTORS**

8 5M-7-79

ELECTIONS CANADA

188672

LISTE PRÉLIMINAIRE DES ÉLECTEURS

This list of qualified electors for the polling division number as set out below was prepared for use at the pending federal election from information obtained at the enumeration and has been certified by the signature(s) below as to completeness and correctness so far as is possible.

La présente constitue la liste des électeurs de la section de vote dont le numéro apparaît plus bas préparée en vue de l'élection fédérale en cours d'après les renseignements recueillis lors du recensement. Le(s) recenseur(s) y a(ont) apposé sa(leur) signature, affirmant que cette liste est aussi complète et exacte que possible.

N°				
	De Musset			
1	Sauve, Ginette (F)	3331	J7K1T7	
2	Sauve, Pierre (M)	3331		
3	Richard, Lionel (M)	3337		
4	Richard, Louise (F)	3337		
5	Ronci, Danielle (F)	3345		
6	Ronci, Tony (M)	3345		
7	Gauthier, Line (F)	3353		
8	Sendecki, Ellana (F)	3355		
9	Sendecki, Michel (M)	3355		
10	Dextradeur, Michel (M)	3361		
11	Allard-Lemay, Ginette (F)	3361		
12	Mayer, Gilles (M)	3365		
13	Mayer, Sylvain (M)	3365		
14	Mayer-Beaudoin, Rose (F)	3365		
15	Guerin, Rejean (M)	3375		
16	Guerin, Jean (M)	3375		
17	Guerin, Solange (F)	3375		
18	Girard, Lucie (F)	3379		
19	Girard, Pierre (M)	3379		
20	Thibert, Michel (M)	3381		
21	Thibert, Danielle (F)	3381		
22	Avon, Andre (M)	3385		
23	Avon, Nicole (F)	3385		
24	Laroche, Donald (M)	3387		
25	Laroche, Michele (F)	3387		
26	Fournel, Laurent (M)	3391	J7K1T9	
27	Fournel, Andree (F)	3391		
28	Ouellet, Paul-Roger (M)	3391		
29	Le Goff, Raymonde (F)	3399		
30	Le Goff, Serge (M)	3399		
31	Trepanier, Jean-Louis (M)	3401		
32	Trepanier, Mona (F)	3401		
33	Bonneau, Manon (F)	3401		
	De Musset			
34	Cinq-Mars, Alain (M)	3308	J7K1T6	
35	Cinq-Mars, Liette (F)	3308		
36	Morin, Rosanne (F)	3320		
37	Morin, Guy (M)	3320		
38	Bibeau, Carole (F)	3330		
39	Bibeau, Raymond (M)	3330		
40	Gauthier, Anne-Marie (F)	3338		
41	Gauthier, Gilles (M)	3338		
42	Gauthier, Nicole (F)	3346		
43	Champagne, Sylvain (M)	3352		
44	Champagne, France (F)	3352		
45	Rousseau, Irene (F)	3356		
46	Rousseau, Gerard (M)	3356		
47	Rousseau, Clement (M)	3366	J7K1T8	
48	Rousseau, Lorraine (F)	3366		
49	Levesque, Claudette (F)	3376		
50	Levesque, Marcel (M)	3376		
51	Levesque, Serge (M)	3376		
52	Ouellet, Diane (F)	3380		
53	Ouellet, Ronald (M)	3380		
54	Moisan, Francine (F)	3382		
55	Moisan, Andre (M)	3382		
56	Ferland, Nicole (F)	3386		
57	Dupuis, Richard (M)	3386		
58	Charbonneau, Lucie (F)	3388		
59	Caumartin, Mario (M)	3388		
60	Langlois, Celine (F)	3392		
61	Langlois, Alain (M)	3392		
62	Maisonneuve, Guy (M)	3396		
63	Maisonneuve, Gaetane (F)	3396		
64	Lacoursiere, Alain (M)	3398		
65	Deslongchamps, France (F)	3398		
66	Chouinard-Riopel, Claudette (F)	3402		
67	Riopel, Michel (M)	3402		
68	Chouinard, Rolland (M)	3402		
69	Chouinard, Brigitte (F)	3402		
	Levis			
70	Fournier, Andre (M)	965	J7K2Z5	
71	Fournier, Diane (F)	965		
72	Pontbriand, Andre (M)	969		
73	St-Pierre, Jeanine (F)	969		
74	Forest, Monique (F)	975		
75	Forest, Serge (M)	975		
76	Roy, Andre (M)	981		
77	Roy, Sylvie (F)	981		
78	Champagne, Regent (M)	987		
79	Champagne, Diane (F)	987		
	Levis			
80	Samson, Luc (M)	968	J7K2Z6	
81	Tremblay-Samson, Joanne (F)	968		
82	Robichaud, Johanne (F)	972		
83	Robichaud, Ronald (M)	972		
84	Dion, Helene (F)	976		
85	Dion, Denis (M)	976		
86	Malo, Jean (M)	982		
87	Malo, Josee (F)	982		
	Richelieu			
88	Brien, Renee (F)	3307	J7K1X1	
89	Brien, Michel (M)	3307		
	Richelieu			
90	Leblanc, Yvette (F)	3306	J7K1W9	
91	Leblanc, Carl (M)	3306		
92	Leblanc, Danielle (F)	3306		
93	Leblanc, Pierre (M)	3306		
	St-Denis			
94	Dugal, Micheline (F)	993	J7K2Y7	
95	Dugal, Bernard (M)	993		
96	Luys, Jacques (M)	1003		
97	Robert, Lionel (M)	1013	J7K2Y8	
98	Robert, Marguerite (F)	1013		
99	Kenney, Ghislain (M)	1015		
100	Kenney, Marjolaine (F)	1015		
	St-Denis			
101	Paquin, Louise (F)	974	J7K2Y6	
102	Paquin, Jacques (M)	974		

RURAL/RURALE				electoral district/circonscription	URBAN/URBAINE		
N°	page			TERREBONNE	N°	page	
	N°	of/de			238	N° 1	of/de 2
polling division section de vote				certified certifié signature(s)-enumerator(s) / signature(s)-recenseur(s) Nathalie Roy Ginette Bernier	polling division section de vote		

F 303 PRELIMINARY LIST OF ELECTORS

8 5M-7-79

ELECTIONS CANADA

188673

LISTE PRÉLIMINAIRE DES ÉLECTEURS

This list of qualified electors for the polling division number as set out below was prepared for use at the pending federal election from information obtained at the enumeration and has been certified by the signature(s) below as to completeness and correctness so far as is possible.

La présente constitue la liste des électeurs de la section de vote dont le numéro apparaît plus bas préparée en vue de l'élection fédérale en cours d'après les renseignements recueillis lors du recensement. Le(s) recenseur(s) y a(ont) apposé sa(leur) signature, affirmant que cette liste est aussi complète et exacte que possible.

N°			
		St-Denis	
103	Zubis, Brian (M)	990	J7K2Y6
104	Zubis, Lise (F)	990	
105	Picard, Anne-Marie (F)	994	
106	Picard, Emilien (M)	994	
107	Demers, Carole (F)	1000	
108	Deblois, Roger (M)	1000	
109	Legare, Lucie (F)	1004	
110	Legare, Gilles (M)	1004	
111	Legare, Stephane (M)	1004	
112	Daoust, Michel (M)	1008	J7K2Y7
113	Hamelin, Lisette (F)	1008	
114	Goulet, Claudette (F)	1012	J7K2Y6
115	Goulet, Bertrand (M)	1012	
116	Bolduc-Gauthier, Suzanne (F)	1016	
117	Vidal, Claude (M)	1022	
118	Saucier, Ginette (F)	1022	
		St-Laurent	
119	Gauthier, Pauline (F)	3323	J7K1W1
120	Gauthier, Gaston (M)	3323	
121	Balthazard, Fleur-Ange (F)	3331	
122	Balthazard, Arthur (M)	3331	
123	Landry, Gilles (M)	3335	
124	Gagne-Landry, Francine (F)	3335	
125	Dumont, Jeanne-Mance (F)	3345	
126	Dumont, Nelson (M)	3345	
127	Lefebvre, Robert (M)	3351	
128	Lefebvre, Pierrette (F)	3351	
129	Poirier, Denis (M)	3353	
130	Poirier, Christiane (F)	3353	
131	Allard, Estelle (F)	3357	
132	Allard, REne (M)	3357	
133	Gendron, Juliette (F)	3365	
134	Gendron, Armand (M)	3365	
		St-Laurent	
135	Perreault, Diane (F)	3348	J7K1W2
136	Perreault, Luc (M)	3348	
137	Langlois, Michel (M)	3352	
138	Langlois, Nicole (F)	3352	
139	Bonnier, Denise (F)	3356	
140	Bonnier, Gilles (M)	3356	
141	Paquin, Louise (F)	3360	
142	Paquin, Pierre (M)	3360	
143	Morand, Pierre (M)	3366	
144	Morand, Josee (F)	3366	
		St-Martin	
145	Langevin, Carmen (F)	3295	J7K1X3
146	Langevin, Bernard (M)	3295	
147	Jodoin, Claude (M)	3307	J7K1X5
148	Jodoin, Carmen (F)	3307	
149	Moses, Milfred (M)	3325	
150	Moses, Lucie (F)	3325	
151	Hardy, Gilbert (M)	3339	
152	Hardy, Lise (F)	3339	
153	Hardy, Sylvain (M)	3339	
154	Marcoux, Jacqueline (F)	3347	
155	Marcoux, Marcel (M)	3347	
156	Cosetti, Pierrette (F)	3363	
157	Cosetti, Marcel (M)	3363	
158	Champagne, Jeannot (M)	3369	
159	Champagne, Bernadette (F)	3369	

N°			
		St-Martin	
160	Szende, Olga (F)	3375	
161	Tousignant, Florance (F)	3395	
162	Tousignant, Daniel (M)	3395	
163	Tousignant, Florent (M)	3395	
164	Hoyas, Auguste (M)	3403	
165	Hoyas, Therese (F)	3403	
166	Hoyas, Christine (F)	3403	
167	Hoyas, Daniel (M)	3403	
		St-Martin	
168	Boivin, Cecile (F)	3290	J7K1X2
169	Moses, Simone (F)	3290	
170	Boivin, Vianney (M)	3290	
171	Rioux, Yves (M)	3306	J7K1X4
172	Gagne, Manon (F)	3306	
173	Blain, Daniel (M)	3322	
174	Blain, Nicole (F)	3322	
175	Nadeau, Lyne (F)	3328	
176	Paquin, Gilles (M)	3328	
177	Jalbert, Marius (M)	3336	
178	Jalbert, Jacqueline (F)	3336	
179	Jalbert, Guy (M)	3336	
180	Lafleur, Diane (F)	3342	
181	Lafleur, Jean-Real (M)	3342	
182	Lafleur, Denise (F)	3342	
183	Savoie, Claudette (F)	3364	
184	Tousignant, Yolande (F)	3372	
185	Tousignant, Marcel (M)	3372	
186	Boivin, Michel (M)	3372	
187	Legris, Elise (F)	3372	
188	Legris, Daniel (M)	3372	
189	Demers, Claudette (F)	3378	
190	Demers, Marcel (M)	3378	
191	Fontaine, Jean (M)	3386	
192	Belanger, Chantal (F)	3386	
193	Houle, Rolande (F)	3394	
194	Houle, Jean-Guy (M)	3394	
		St-Maurice	
195	Normand, Andree (F)	1001	J7K2Z4
196	Normand, Robert (M)	1001	
197	Desjardins, Claude (M)	1003	
198	Desjardins, Denise (F)	1003	
199	Page, Sylvie (F)	1007	
200	Groleau, Denis (M)	1007	

RURAL/RURALE			electoral district/circonscription	URBAN/URBAINE		
N°	page		TERREBONNE	N°	page	
	N°	of/de	certified certifié signature(s)-enumerator(s) / signature(s)-recenseur(s)	238	N° 2	of/de 2
polling division section de vote			Nathalie Roy / Ginette Bernier	polling division section de vote		

188674

F 303 **PRELIMINARY LIST OF ELECTORS**

8 5M-7-79

ELECTIONS CANADA

LISTE PRÉLIMINAIRE DES ÉLECTEURS

This list of qualified electors for the polling division number as set out below was prepared for use at the pending federal election from information obtained at the enumeration and has been certified by the signature(s) below as to completeness and correctness so far as is possible.

La présente constitue la liste des électeurs de la section de vote dont le numéro apparaît plus bas préparée en vue de l'élection fédérale en cours d'après les renseignements recueillis lors du recensement. Le(s) recenseur(s) y a(ont) apposé sa(leur) signature, affirmant que cette liste est aussi complète et exacte que possible.

N°			
	AMICALE		
1	Albert, Noella (F)	943	J7K 2Y9
2	Albert, Yvan (M)	943	
3	Albert, Denis (M)	943	
4	Nadeau, Majella (F)	951	
5	Nadeau, Corrine (F)	951	
6	Nadeau, Mario (M)	951	
7	Nadeau, Fabienne (F)	951	
8	Nadeau, Laura (F)	961	
9	Nadeau, Guy (M)	961	
10	Pomerleau, Hélène (F)	944	J7K 2X8
11	Pomerleau, Gilles (M)	944	
12	Chouinard, Léo (M)	952	
13	Chouinard, Francine (F)	952	
14	Manseau, Jean (M)	960	
15	Manseau, Louise (F)	960	
16	Lévesque, Robert (M)	964	
17	Lévesque, Nicole (F)	964	
18	Tardif, Roméo (M)	980	
19	Tardif, Nicole (F)	980	
20	Paquet, Thérèse (F)	986	
21	Paquet, Alexandre (M)	986	
22	Guimond, Francine (F)	992	
23	Guimond, Réal (M)	992	
24	Clément, Mariette (F)	996	
25	Clément, Gilles (M)	996	
26	Clément, Daniel (M)	996	
27	Gignac, Claudette (F)	1002	
28	Gignac, Vincent (M)	1002	
29	Trempe, Lucie (F)	1006	
30	Trempe, Gilles (M)	1006	
31	Robillard, Danielle (F)	1012	
32	Robillard, Normand (M)	1012	
33	Gagné, Sylvain (M)	3260	J7K 2Y1
34	Gagné, Pierre (M)	3260	
35	Gagné Cécile (F)	3260	
36	Lalancette, Johanne (F)	3264	
37	Lalancette, Laurier (M)	3264	
38	Lalancette, Claire (F)	3264	
39	Lauzon, Mariette (F)	3268	
40	Lauzon, Raymond (M)	3268	
41	Lauzon, Reina (F)	3268	
42	Lapointe, Julie (F)	3272	
43	Lapointe, Josée (F)	3272	
44	Lapointe, Hélène (F)	3272	
45	Lapointe, Normand (M)	3272	
	AMIS		
46	Leblanc, Dorien (M)	3259	J7K 1W7
47	Leblanc, Nina (F)	3259	
48	Désilets, Jacques (M)	3263	
49	Bellemare, Micheline (F)	3263	
50	Goulet, Renée (F)	3267	
51	Goulet, Roméo (M)	3267	
52	Gagnon, Lyanne (F)	3273	
53	Choquette, Alain (M)	3273	
54	Duplessis, Suzanne (F)	3260	J7K 1W8
55	Duplessis, Gilles (M)	3260	
56	Brochu, Louise (F)	3264	
57	Brochu, Marcel (M)	3264	

N°			
	AMIS (Suite)		
58	Nadon, Madeleine (F)	3268	
59	Nadon, Jacques (M)	3268	
60	Cloutier, Nicole (F)	3274	
61	Cloutier, Jacques (M)	3274	
	AMITIE		
62	Laurin, Robert (M)	3263	J7K 1V9
63	Laurin, Ginette (F)	3263	
64	Cormier, Pierre-Paul (M)	3267	
65	Fortier, Guay, Georgette (F)	3267	
66	Simard, Christiane (F)	3273	
67	Simard, Jean (M)	3273	
68	Lefebvre, Pierre (M)	3277	
69	Lefebvre, Ginette (F)	3277	
70	Papineau, Fleurette (F)	3283	
71	Céré, André (M)	3283	
72	Céré, Claudette (F)	3283	
73	Bastien, Sylvain (M)	3260	J7K 1V8
74	Bastien, Germaine (F)	3260	
75	Bastien, Robert (M)	3260	
76	Drouin, Manon (F)	3264	
77	Drouin, Denis (M)	3264	
78	Blanchette, Guy (M)	3268	
79	Dubeau, Marielyne (F)	3268	
80	Bujold, Marie-France (F)	3274	
81	Bujold, Roger (M)	3274	
82	Bujold, Camille (F)	3274	
83	Paradis, Hélène (F)	3278	
84	Paradis, Romain (M)	3278	
85	DEGuire, Diane (F)	3284	
86	Deguire, Robert (M)	3284	
87	Quévillon, Monique (F)	3288	
88	Quévillon, Robert (M)	3288	
	AMOUR		
89	Courtemanche, Pierre (M)	963	J7K 2Y4
90	Courtemanche, Nicole (F)	963	
91	Marcoux, Pierre (M)	965	
92	Marcoux, Linda (F)	965	
93	Lavoie, Suzanne (F)	971	
94	Lavoie, Guy (M)	971	
95	Bisaillon, Alain (M)	977	
96	Bisaillon, Monique (F)	977	
97	Bisaillon, Jean-Claude (M)	977	
98	Côté, Madeleine (F)	983	
99	Coté, Jean-Pierre (M)	983	
100	DeRepentigny, Luc (M)	997	
101	DeRepentigny, Micheline (F)	997	
102	DeRepentigny, Marcel (M)	997	
103	Morin, Gaston (M)	1001	
104	Munik, Daniel (M)	1001	
105	Duchaîne, Huguette (F)	1001	
106	La Rente, Shirley (F)	1005	
107	La Rente, Edward (M)	1005	
108	Roy, Raymond (M)	1009	
109	Roy, Pierrette (F)	1009	
110	Morais, Jocelyne (F)	1013	
111	Morais, Pierre (M)	1013	
112	Bujold, Marchand, Marie (F)	1029	J7K 2Y5
113	Perreault, Madeleine (F)	1033	

RURAL/RURALE			electoral district/circonscription	URBAN/URBAINE		
N°	page N°	of/de	TERREBONNE	N°	page N°	of/de
			certified certifié signature(s)-enumerator(s) / signature(s)-recenseur(s)	239	1	2
polling division section de vote			Danielle Boucai / Suzanne Summers	polling division section de vote		

188675

F 303 **PRELIMINARY LIST OF ELECTORS**

8 5M-7 79

ELECTIONS CANADA

188675

LISTE PRÉLIMINAIRE DES ÉLECTEURS

This list of qualified electors for the polling division number as set out below was prepared for use at the pending federal election from information obtained at the enumeration and has been certified by the signature(s) below as to completeness and correctness so far as is possible.

La présente constitue la liste des électeurs de la section de vote dont le numéro apparaît plus bas préparée en vue de l'élection fédérale en cours d'après les renseignements recueillis lors du recensement. Le(s) recenseur(s) y a(ont) apposé salleur) signature, affirmant que cette liste est aussi complète et exacte que possible.

N°			
	AMOUR(suite)		
114	Perreault, Georges (M)	1033	
115	Lévesque, Guy (M)	1037	
116	Lévesque, Jeanne d'Arc(F)	1037	
117	Bruneau, Suzanne (F)	1041	
118	Gaudreault, Gérard (M)	1041	
119	Gaudreault, Louise (F)	1041	
120	Rioux, Louise (F)	1045	
121	Rioux, Yvon (M)	1045	
122	Ouimet, Diane (F)	1049	
123	Ranger, Guy (M)	1049	
124	Gouin, Daniel (M)	962	J7K2Y3
125	Gouin, Nicole (F)	962	J7K2Y3
	CHAMBLY		
126	Dupont, Jacques (M)	3273	J7K 1S5
127	Dupont, Louise (F)	3273	
128	Caron, Marie-Christine (F)	3277	
129	Caron, Réjean (M)	3277	
130	Legault, Mercedes (F)	3283	
131	Bernard, Emile (M)	3283	
132	Aubin, Francine (F)	3283	
133	Aubin, Raoul (M)	3283	
134	Lortie, Jocelyne (F)	3289	
135	Lortie, Gilles (M)	3289	
136	Duguay, Ghislaine (F)	3293	
137	Beaudoin, Céline (F)	3295	
138	Beaudoin, Maurice (M)	3295	
139	Beaudoin, Ginette (F)	3295	
140	Côté, Micheline (F)	3299	
141	Côté, Gilles (M)	3299	
142	Quimper, Nicole (F)	3278	J7K 1S6
143	Quimper, Benoît (M)	3278	
144	Paquette, Marcelle (F)	3284	
145	Paquette, Jean-Pierre (M)	3284	
146	St-Ours, Micheline (F)	3290	
147	St-Ours, Serge (M)	3290	
148	Barabé, Joanne (f)	3294	
149	Barabé, André (M)	3294	
150	Désilets, Clauadette (F)	3296	
151	Désilets, Yvon (M)	3296	
152	Beauchamp, Réal (M)	3298	
153	Beauchamp, Denise (F)	3298	
154	Desjardins, Yvonne (F)	3298	
	CHARLESBOURG		
155	Forget, Gérard (M)	1040	J7K 1Y2
156	Forget, Marie (F)	1040	
157	Pilon, Thérèse (F)	1044	
158	Pilon, Pierre (M)	1044	
159	Paris, Claudette (F)	1048	
160	Paris, Jean-Yves (M)	1048	
161	Paris, Lucille (F)	1048	
162	Paris, Alphonzo (M)	1048	
163	Lalumière, France (F)	1052	
164	Lalumière, Gaétan (M)	1052	
	DE MUSSET		
165	Laroche, Céline (F)	3257	J7K 1T4
166	Lafontaine, Jean-Pierre(M)	3257	
167	Bernard, Paul-Emile (M)	3261	

N°			
	DE MUSSET (Suite)		
168	Parent, Paule (F)	3261	
169	Dubuc, Denise (F)	3265	
170	Dubuc, Claude (M)	3265	
171	Dubuc, Gilles (M)	3265	
172	Dubuc, Jean-Claude (M)	3265	
173	Casavant, Serge (M)	3265	
174	Labrie, Mirelda (F)	3265	
175	Thériault, Claudette (F)	3271	
176	Thériault, Robert (M)	3271	
177	St-Jean, André (M)	3277	
178	St-Jean, Nicole (F)	3277	
179	Boivin, Roger (M)	3283	
180	Boivin, Reina (F)	3283	
181	Donais, Roger (M)	3287	
182	Donais, Nicole (F)	3287	
183	Lamoureux, Monique(F)	3293	
184	Lamoureux, Gilles(M)	3293	
185	Tourangeau, HEnri (M)	3260	J7K 4H5
186	Tourangeau, Lucille(F)	3260	
187	Thériault, Gérard (M)	3260	
188	Proulx, Jean-Claude(M)	3264	
189	Proulx, Jacinthe (F)	3264	
190	Royal, Francine (F)	3268	
191	Royal Jean-Denis (M)	3268	
192	Bourgouin, Louise (F)	3272	
193	Roger, Marcel (M)	3272	
194	Roger, Chantal (F)	3272	
195	Cencier, Yves (M)	3278	
196	Cencier, Christophe(M)	3278	
197	Cencier, Christelle(F)	3278	
198	Chagnon, Alain (M)	3284	
199	Chagnon, France (F)	3284	
200	Gouin, Pierre (M)	3298	
201	Gouin, Loraine (F)	3298	
	LONGPRE		
202	Duval, Louis (M)	935	J7K 2X6
203	Duval, Claire (F)	935	
204	Lachapelle, Rose-Anna(F)	943	
205	Lachapelle, Florio (M)	943	
206	Cossentino, Angelina (F)	965	
207	Cossentino, Renée(F)	965	
208	Cossentino, Vincenzo (M)	965	
209	Bélanger, Henriette (F)	1017	
210	Bélanger, Ernest (M)	1017	
211	Langlais, Micheline (F)	1029	
212	Langlais, Howard(M)	1029	
213	Bohemier, Marcel (M)	1049	
214	Bohemier, Raymonde(F)	1049	
215	St-André, Louise (F)	1125	
216	St-André, Gérard (M)	1125	
217	Déom, Diane (F)	1143	
218	Déom, Jean-Marie (M)	1143	
219	Léveillé, Ginette (F)	940	J7K 2X7
220	Léveillé, Jacques (M)	940	
221	Laflamme Marc (MO	948	
222	Léveillé, Marie-Anna(F)	948	
223	Léveillé, Bernard (M)	948	
224	Charbonneau, Jacqueline(F)	1150	
225	Charbonneau, Rosaire (M)	1150	

RURAL/RURALE

N° | page N° | of/de

polling division / section de vote

electoral district/circonscription: TERREBONNE

certified / certifié

signature(s)-enumerator(s) / signature(s)-recenseur(s)

Danielle Bossi | Suzanne Summers

URBAN/URBAINE

N° 239 | page N° 2 | of/de 2

polling division / section de vote

F 303 PRELIMINARY LIST OF ELECTORS

8 5M 7 79

ELECTIONS CANADA

188676

LISTE PRÉLIMINAIRE DES ÉLECTEURS

This list of qualified electors for the polling division number as set out below was prepared for use at the pending federal election from information obtained at the enumeration and has been certified by the signature(s) below as to completeness and correctness so far as is possible

La présente constitue la liste des électeurs de la section de vote dont le numéro apparaît plus bas préparée en vue de l'élection fédérale en cours d'après les renseignements recueillis lors du recensement. Le(s) recenseur(s) y a(ont) appose sa(leur) signature, affirmant que cette liste est aussi complète et exacte que possible.

N°			
	(RUE) DUGAS		
1	St-Marseille, Colette (F)	2961	J7K2N9
2	St-Marseille, Pierre (M)	2961	
3	Leblanc, Adalbert (M)	2966	J7K1N6
4	Leblanc, Cécile (F)	2966	
5	Bélanger, Marc (M)	2971	J7K2N9
6	Bélanger, Lisette (F)	2971	
7	Beauchemin, Marie-Rose (F)	2972	J7K2P1
8	Péloquin, Denise (F)	2995	J7K2N9
9	Lasanté, André (M)	2995	
10	Giroux, Marcel (M)	2997	
11	Lelièvre, Lynda (F)	2997	
12	Bastien, Florentine (F)	3001	
13	Bastien, Rosario (M)	3001	
14	Longpré, Racicot, Malvina (F)	3008	J7K2P1
	(RUE) JEANNOTTE		
15	Marion, Adrien (M)	3009	J7K1R8
16	Marion, Thérèse (F)	3009	
17	Martin, Albert (M)	3015	
18	Brassard, Roger (M)	3017	
19	Brassard, Raymond (M)	3017	
20	Guertin, Michel (M)	3021	
21	Guertin, Denise (F)	3021	
22	Robert, Gérald (M)	3024	J7K1R9
23	Robert, Jocelyne (F)	3024	
24	Forest, Alain (M)	3025	J7K1R8
25	Allard, Michèle (F)	3025	
26	Roy, Madeleine (F)	3027	J7K1R8
27	Roy, Paul-Emile (M)	3027	
28	Allard, Rolland (M)	3029	
29	Allard, Lise (F)	3029	
30	Allard, Suzanne (F)	3029	
31	Johnson, John (M)	3048	J7K1R9
32	Johnson, Jeanne (F)	3048	
	(RUE) LIONEL GROULX		
33	Dupuis, Réjean (M)	1288	J7K2P2
34	Dupuis, Bruno (M)	1288	
35	Ladouceur, Cécile (F)	1288	
36	Desjardins, Aurel (M)	1288	
37	Corbeil, Rita (F)	1288	
38	Bélisle, Frank (M)	1288	
39	David, Richard (M)	1292	
40	David, Johanne (F)	1292	
41	Ouellet, Christiane (F)	1294	
42	Ouellet, Ghislain (M)	1294	
43	Bonnauron, Christian (M)	1301	J7K2P3
44	Bélanger, Mireille (F)	1301	
45	Forget, Lucien (M)	1302	J7K2P2
46	Forget, Florence (F)	1302	
47	Forget, Michel (M)	1302	
48	Forget, Josée (F)	1302	
49	Forget, Danielle (F)	1302	
50	Burns, François (M)	1302	

N°			
	(Ave) ROLLAND 2989		
51	Jacques, Brigitte (F)	Apt. 1A	J7K2P4
52	Morand, Michel (M)	Apt. 2B	
53	Lamer, Manon (F)	Apt. 2B	
54	Bédard, Ghislain (M)	Apt. 3C	
55	Bédard, Suzanne (F)	Apt. 4B	
56	Danis, Hélène (F)	3195	J7K3C7
57	Danis, Eliane (F)	3195	
58	Danis, Jacqueline (F)	3195	
	(BOUL) ST-HENRI		
59	Allard, Jean-Guy (M)	1068	J7K2M7
60	Allard, Aurore (F)	1068	
61	Boisvert, Bernard (M)	1078	
62	Boisvert, Johanne (F)	1078	
63	Smargiassi, René (M)	1078	
64	Allard, Solano (M)	1087	J7K2M8
65	Allard, Madeleine (F)	1087	
66	Allard, Pierre (M)	1087	
67	Allard, Micheline (F)	1087	
68	Pelletier, Madeleine (F)	1089	
69	Lafontaine, Gertrude (F)	1089	
70	Bineau, Laura (F)	1089	
71	Harnois, André (M)	1099	J7K2M9
72	Gosselin, Marguerite (F)	1099	
73	Vanier, Guy (M)	1101	
74	Vanier, Huguette (F)	1101	
75	Ethier, Monique (F)	1105	
76	Ethier, Lucie (F)	1105	
77	Ethier, Lucien (M)	1105	
78	Labrecque, Paul (M)	1105	
79	Dumont, Daniel (M)	1113	
80	Cloutier, Roger (M)	1113	
81	Dufour, Luc (M)	1119	
82	Dufour, Denise (F)	1119	
83	St-Georges, Maurice (M)	1127	
84	Machaber, Luce (F)	1127	
85	Bédard, Denis (M)	1131	
86	Bédard, Denise (F)	1131	
87	Bédard, Serge (M)	1131	
88	Roy, Maurice (M)	1133	J7K2Z4
89	Roy, Alice (F)	1133	
90	Beaupré, Madeleine (F)	1139	J7K2M9
91	Roy, Suzanne (F)	1145	
92	Lortie, Georges (M)	1147	
93	Gagnon, Richard (M)	1151	
94	Gagnon, Hélène (F)	1151	
95	Bohémier, Jean-Guy (M)	1158	J7K2N1
96	Bohémier, Fernande (F)	1158	
97	Bohémier, Sylvain (M)	1158	
98	Bohémier, Manon (F)	1158	
99	Brien, Gérald (M)	1174	
100	Babineau, Diane (F)	1174	
101	Richer, Lionel (M)	1183	
102	Richer, Marianne (F)	1183	
103	Perreault, Claude (M)	1185	
104	Derepentigny, Christiane	1185	
105	Bertrand, Théogène (M)	1193	J7K2N2
106	Bertrand, Annette (F)	1193	

RURAL/RURALE			electoral district/circonscription	URBAN/URBAINE	
N°	page		TERREBONNE	N° 240	page
	N°	of/de			N° 1 of/de 3
polling division section de vote			certified certifié — signature(s)-enumerator(s) / signature(s)-recenseur(s): Hélène Danis, Rolande Sibal		polling division section de vote

F 303 PRELIMINARY LIST OF ELECTORS

8.5M-7-79

ELECTIONS CANADA

188677

LISTE PRÉLIMINAIRE DES ÉLECTEURS

This list of qualified electors for the polling division number as set out below was prepared for use at the pending federal election from information obtained at the enumeration and has been certified by the signature(s) below as to completeness and correctness so far as is possible.

La présente constitue la liste des électeurs de la section de vote dont le numéro apparaît plus bas préparée en vue de l'élection fédérale en cours d'après les renseignements recueillis lors du recensement. Le(s) recenseur(s) y a(ont) apposé sa(leur) signature, affirmant que cette liste est aussi complète et exacte que possible.

N°				
	(BOUL) ST-HENRI			
107	Limoges, George (M)	1195	J7K2N2	
108	Limoges, Estelle (F)	1195		
	ST-HENRI 1195			
109	Laniel, Lise (F)	Apt. 2		
110	Gingras, Richard(M)	Apt. 2		
111	Lévesque, Lynne (F)	Apt. 3		
112	Otoole, Pierre (M)	Apt. 3		
113	Bélanger, Georgette(F)	Apt. 4		
114	Bélanger, Lucette (F)	Apt. 4		
115	Shalala, Carlalynn(F)	Apt. 15		
116	Sullivan, Pierre (M)	Apt. 12		
117	Morneau, Jacynthe(F)	Apt. 17		
118	St-André, Pierre (M)	Apt. 14		
	(BOUL) ST-HENRI			
119	Deslongchamps, André(M)	1203		
120	Deslongchamps,Jeanette(F)	1203		
121	Boisvert, Marcel (M)	1204	J7K2N1	
122	Boisvert, Florina (F)	1204		
123	Richer, Lucien (M)	1209	J7K2N2	
124	Richer, Eva (F)	1209		
125	Fafard, Gervaise (F)	1210	J7K2N1	
126	Fafard, Marc (M)	1210		
127	Perreault, Aurore (F)	1217	J7K2N2	
128	Beauchamp, Oswald (M)	1217		
129	Beauchamp, Aline (F)	1217		
130	Coutu, Alban (M)	1218	J7K2N1	
131	Coutu, Jacqueline (F)	1218		
132	Syrard, Réjean (M)	1223	J7K2N2	
133	Syrard, Jeannine (F)	1223		
134	Syrard, Jasmine (F)	1223		
135	Syrard, Joël (M)	1223		
136	Grimard, Serge (M)	1228	J7K2N1	
137	Grimard, Ursule (F)	1228		
138	Beauchamp, Juliette (F)	1231	J7K2N2	
139	Perreault, Richard (M)	1231		
140	Perreault, Maryse (F)	1231		
141	Perreault, Rita (F)	1235		
142	Houle, Yvan (M)	1235		
143	Perreault, Maurice (M)	1236	J7K2N1	
144	Perreault,MarieJeanne)F)	1236		
145	Perreault, Carmenne (F)	1236		
146	Perreault, Manon (F)	1236		
147	Raymond, Madeleine (F)	1241	J7K2N2	
148	Vaillancourt,Jean-Noël(M)	1241		
149	Cadieux, Raymond (M)	1247		
150	Cadieux, Monique (F)	1247		
151	Houle, Gisèle (F)	1252	J7K2N1	
152	Houle, Robert (M)	1252		
153	Houle, Denise (F)	1252		
154	Laurin, Ronald (M)	1257	J7K2N2	
155	Laurin, Huguette (F)	1257		
156	Dupuis, Léo (M)	1269	J7K2N3	
157	Dupuis, Rollande (F)	1269		
158	Plouffe, Louis-Paul (M)	1275		
159	Plouffe, Rollande (F)	1275		
160	Beauchamp, Gérard (M)	1285		
161	Beauchamp, Noëlla (F)	1285		
162	Tidy, Harold (M)	1295	J7K2N3	
163	Tidy, Sylvia (F)	1295		
164	Tidy, Robert (M)	1295		
165	Tidy, Jhon (M)	1295		
166	Tidy,Shalala,Carolyn(F)	1295		
167	Shalala, Thomas (M)	1295		
168	Jong Tidy, Judy (F)	1295		
169	Delisle, France (F)	1307		
170	Delisle, Lionel (M)	1307		
171	Delisle, Valérie (F)	1307		
172	Hamon, Jean (M)	1327		
173	Brien, Guylaine (F)	1327		
174	Trudel, Jacques (M)	1328	J7K2N4	
175	Bourassa, Huguette (F)	1328		
176	Beauchamp, Jacques (M)	1336		
177	Beauchamp, Monique (F)	1336		
178	Bernatchez, Ginette(F)	1350		
179	Coutu, Jean-Guy (M)	1350		
180	Allard, Yves (M)	1360		
181	Allard, Jeanne D'ar (F)	1360		
182	Forest, Girard (M)	1363	J7K2N3	
183	Forest, Huguette (F)	1363		
184	Lafleur, Jean (M)	1369	J7K2N5	
185	Lafleur, Murielle (F)	1369		
186	Lafleur, Chantale (F)	1369		
187	Lafleur, Nicole (F)	1369		
188	Bussière, Alexandra (F)	1372	J7K2N4	
189	Laporte, Gilles (M)	1376		
190	Laporte, Lorraine (F)	1376		
191	Agnaud, Michel (M)	1377	J7K2N5	
192	Agnaud, Louise (F)	1377		
193	Poitras, Gilles (M)	1380	J7K2N4	
194	Chayer, Micheline (F)	1380		
195	Ouellette, Gilles (M)	1409	J7K2N5	
196	Ouellette, Lyane (F)	1409		
197	Dupuis, Jean-Marc (M)	1425		
198	Dupuis, Guylaine (F)	1425		
199	Laroche, Daniel (M)	1438	J7K2N4	
200	Laroche, Manon (F)	1438		
201	Laroche, Donat (M)	1452		
202	Laroche, Brigitte (F)	1452		
203	Laroche, Lucien (M)	1452		
204	Laroche, Hélène (F)	1452		
	(BOUL) STE-MARIE			
205	Laferrière, Jean-Paul(M)	3000	J7K1P1	
206	Boisjoly, Yvon (M)	3000		
207	Abran, Onil (M)	3000		
208	Gravel, Raymond (M)	3000		
209	Martel, Béatrice (F)	3044	J7K1P3	
210	Hébert, Paul-Emile (M)	3050		
211	Hébert, Gilberte (F)	3050		
212	Hébert, Gilles (M)	3050		
213	Hébert, François (M)	3050		
214	Dumont, Danielle (F)	3052		
215	Ouellette, Sylvie (F)	3054		
216	Ouellette, Gisèle (F)	3054		
217	DeLasalle, Jean (M)	3060		
218	DeLasalle, Fernande (F)	3060		
219	DeLasalle, Pierre (M)	3060		

RURAL/RURALE

N° | page N° of/de

polling division section de vote

electoral district/circonscription: TERREBONNE

certified certifié

signature(s)-enumerator(s) /signature(s)-recenseur(s): Hélène Dames | Rolande Sibal

URBAN/URBAINE

N° 240 | page N° 2 of/ 3

polling division section de vote

188678

F 303 **PRELIMINARY LIST OF ELECTORS**

8 5M-7-79.

ELECTIONS CANADA

LISTE PRÉLIMINAIRE DES ÉLECTEURS

This list of qualified electors for the polling division number as set out below was prepared for use at the pending federal election from information obtained at the enumeration and has been certified by the signature(s) below as to completeness and correctness so far as is possible.

La présente constitue la liste des électeurs de la section de vote dont le numéro apparaît plus bas préparée en vue de l'élection fédérale en cours d'après les renseignements recueillis lors du recensement. Le(s) recenseur(s) y a(ont) apposé sa(leur) signature, affirmant que cette liste est aussi complète et exacte que possible.

N°	(BOUL) STE-MARIE		
220	DeLasalle, Jacques (M)	3060	J7K1P3
221	DeLasalle, Jean-François (M)	3060	
222	DeLasalle, Gérard (M)	3060	
223	DeLasalle, Murielle (F)	3060	
224	DeLasalle, Marie-Andrée (F)	3060	
225	DeLasalle, Martine (F)	3060	
226	Forest, Michel (M)	3064	
227	Forest, Carole (F)	3064	
228	Turenne, Gaétan (M)	3068	
229	Turenne, Denise (F)	3068	
230	Chaput, Roger (M)	3068	
231	Létourneux, Denis (M)	3072	
232	Hamelin, Lucie (F)	3072	
233	Masson, Lionel (M)	3074	
234	Masson, Marguerite (F)	3074	
235	Beaudry, Alfred (M)	3080	
236	Beaudry, Elizabeth (F)	3080	
237	Beaudry, Richard (M)	3080	
238	Beaudry, Madeleine (F)	3080	
239	Beaudry, Gilles (M)	3080	
240	Lecavalier, Robert (M)	3086	
241	Lecavalier, Lise (F)	3086	
242	Fortin, Jacques (M)	3100	J7K1P4
243	Nadeau, Fortin, Danielle (F)	3100	

RURAL/RURALE			electoral district/circonscription	URBAN/URBAINE	
N°	page		TERREBONNE	N° 240	page N° 3 of/de 3
	N°	of/de	certified certifié — signature(s)-enumerator(s)/signature(s)-recenseur(s)		
polling division section de vote			Hélène Dancs / Rolande Sibal	polling division section de vote	

188680

188679

F 303 **PRELIMINARY LIST OF ELECTORS**

8.5M-7-79

ELECTIONS CANADA

LISTE PRÉLIMINAIRE DES ÉLECTEURS

This list of qualified electors for the polling division number as set out below was prepared for use at the pending federal election from information obtained at the enumeration and has been certified by the signature(s) below as to completeness and correctness so far as is possible.

La présente constitue la liste des électeurs de la section de vote dont le numéro apparaît plus bas préparée en vue de l'élection fédérale en cours d'après les renseignements recueillis lors du recensement. Le(s) recenseur(s) y a(ont) appose sa(leur) signature, affirmant que cette liste est aussi complète et exacte que possible.

N°			
	DUPUIS		
1	Raymond, Jacques (M)	1103	J7K2S6
2	Raymond, Lucie (F)	1103	
3	Jones, Land (M)	1106	J7K2S7
4	Jones, Madeleine (F)	1106	
5	Coté, André (M)	1107	J7K2S6
6	Coté, Lise (F)	1107	
7	Lalonde, Ginette (F)	1110	J7K2S7
8	Lalonde, Serge (M)	1110	
9	Lamontagne, Denise (F)	1111	J7K2S6
10	Lamontagne, Fernand (M)	1111	
11	Lamontagne, Serge (M)	1114	J7K2S7
12	Barette, Francine (F)	1114	
13	Barette, Jean-Claude (M)	1114	
14	Patenaude, Eugene (M)	1115	J7K2S6
15	Patenaude, Julien (M)	1115	
16	Patenaude, Lucienne (F)	1115	
17	Vallée, Camille (M)	1125	J7K2S6
18	Vallée, Francine (F)	1125	
19	Vincent, Gilles (M)	1130	J7K2S8
20	Vincent, Micheline (F)	1130	
21	Trudeau, Bernard (M)	1135	J7K2S6
22	Trudeau, Nicole (F)	1135	
23	Gagné, Diane (F)	1138	J7K2S8
24	Gagné, Pierre (M)	1138	
25	Jacob, André (M)	1139	J7K2S9
26	Jacob, Irene (F)	1139	
27	Chaput, André (M)	1141	J7K2S9
28	Chaput, Gilbert (M)	1141	
29	Chaput, Madeleine (F)	1141	
30	Chaput, Stéphane (M)	1141	
31	Pilotte, Denis (M)	1142	J7K2S8
32	Trudelu, Claude (M)	1142	
33	Trudel, Lisette (F)	1142	
34	Trudel, Paula (F)	1142	
35	Lapierre, Denise (F)	1152	J7K2S8
36	Lapierre, Maurice (M)	1152	
37	Allard, François (M)	1160	J7K2S8
38	Allard, Helene (F)	1160	
39	Allard, Nicole (F)	1160	
40	Dumont, Christianne (F)	1167	J7K2S9
41	Dumont, Normand (M)	1167	
	(PLACE) L'ACADIE (PLACE)		
42	Pelletier, Marie (F)	2987	J7K2V4
43	Lemieux, Claude (M)	2993	J7K2V4
44	Turcotte,Lemieux,Linda(F)	2993	
45	Bourget, Gilles (M)	2996	J7K2V5
46	Bourget, Lorraine (F)	2996	
47	Contant, Yves (M)	3001	J7K2V4
48	Contant, Marie-Rose (F)	3001	
49	Skelline, Denise (F)	3002	J7K2V5
50	Skelling, Laureat (M)	3002	
51	Dalpe, Charles (M)	3010	J7K2V5
52	Dalpé, Micheline (F)	3010	
53	Dalpé, Gilles, (M)	3010	
54	Malo, Guy (M)	3010	
55	Malo, Micheline (F)	3010	
56	Gosselin, Emilien (M)	3026	J7K2V5
57	Gosselin, Lise (F)	3026	
58	Gosselin, Linda (F)	3026	

N°			
59	Gosselin, Nil (M)	3026	J7K2V5
60	Levesque, Helene(F)	3032	J7K2V5
61	Levesque, Réal (M)	3032	
62	Levesque, Yves (M)	3032	
63	Turcotte, Estelle (F)	3040	J7K2V5
64	Turcotte, Fernand (M)	3040	
65	Lafontaine, Diane (F)	3048	J7K2V5
66	Lafontaine, Lucien(M)	3048	
67	Gagnon, Gilles (M)	3054	J7K2V5
68	Gagnon, Louise (F)	3054	
69	Bedard, Christine(F)	3067	J7K2V4
70	Bedard, Claude (M)	3067	
71	Bedard, Florence (F)	3067	
72	Arpin,Madeleine (F)	3068	J7K2V5
73	Arpin, Normand (M)	3068	
74	St-Pierre,Claudette(F)	3071	J7K2V4
75	St-Pierre, Reginald(M)	3071	
76	Beaulieu, Denis (M)	3072	J7K2V5
77	Champagne,Beaulieu,Jane (F)	3072	
78	Martel, Jacqueline (F)	3079	J7K2V4
79	Martel, Roger (M)	3079	
	LAURIER		
80	Robert, Claude (M)	3039	J7K1G2
81	Robert, Juliette (F)	3039	
82	Robert, Lise (F)	3039	
83	Robert, Marc (M)	3039	
84	Froment,Bertrand(M)	3047	J7K1G2
85	Froment, Clorence (M)	3047	
86	Beaudry,Gabrielle(F)	3048	J7K1G3
87	Cusson, Bella (F)	3053	J7K1G2
88	Cusson, Marcel (M)	3053	
89	Longual, Charlotte(F)	3059	J7K1G2
90	Longual,Marie-Paul (F)	3059	
91	Therrien,Lucie (F)	3065	J7K1G2
92	Therrien, Pierre(M)	3065	
93	Therrien, Simonne(F)	3065	
94	Lusignan, JeanClaude (M)	3066	J7K1G3
95	Lusignan,Simone (F)	3066	
96	Boucher,Euchariste(M)	3069	J7K1G2
97	Boucher, Reine(F)	3069	
98	Marion, Lucienne(F)	3076	J7K1G4
99	Marion, Meride (M)	3076	
100	Pesant,Denise (F)	3077	J7K1G2
101	Pesant, Sylvie (F)	3077	
	LEMIRE		
102	Cantin, Claude (M)	3082	J7K2V6
103	Cantin, Jeanne (F)	3082	
104	Dagenais,Marcel (M)	3092	J7K2V6
105	Dagenais, Therèse(F)	3092	
106	Jolicoeur,Lorraine(F)	3095	J7K2V7
107	Jolicoeur,Michel(M)	3095	
108	Robert, Lorraine(F)	3098	J7K2V6
109	Robert, Marcel(M)	3098	
110	Marsan, Ghislaine(F)	3107	J7K2V7
111	Marsan,Robert	3107	
112	Lemieux,France (F)	3110	J7K2V6
113	Lemieux, Lionel (M)	3110	
114			

RURAL/RURALE			electoral district/circonscription	URBAN/URBAINE		
N°	page		TERREBONNE	N° ~~241~~ 241	page	
	N°	of/de			N° 1	of/de 3
polling division section de vote			certified certifié signature(s)-enumerator(s) / signature(s)-recenseur(s) Micheline Allard / Lise Robert	polling division section de vote		

188680

F 303 **PRELIMINARY LIST OF ELECTORS**

8 SM-7-79

ELECTIONS CANADA

LISTE PRÉLIMINAIRE DES ÉLECTEURS

This list of qualified electors for the polling division number as set out below was prepared for use at the pending federal election from information obtained at the enumeration and has been certified by the signature(s) below as to completeness and correctness so far as is possible.

La présente constitue la liste des électeurs de la section de vote dont le numéro apparaît plus bas préparée en vue de l'élection fédérale en cours d'après les renseignements recueillis lors du recensement. Le(s) recenseur(s) y a(ont) apposé sa(leur) signature, affirmant que cette liste est aussi complète et exacte que possible.

N°			
	(PLACE)LONGVAL (PLACE)		
114	Clark, Mireille (F)	3041	J7K1L6
115	Theriault, Jeannot (M)	3041	
116	Beauchamps,Eugene (M)	3042	J7K1L6
117	Beauchamps,Gracia (F)	3042	
118	Cormier, Laure (F)	3045	J7K1L6
119	Cormier, Clement (M)	3045	
120	Brunelle, Rejean (M)	3048	J7K1L6
121	Brunelle,Michelle (F)	3048	
122	Desormiers,Laurette (F)	3049	J7K1L6
123	Desormiers, Robert (M)	3049	
124	Monette, Celine (F)	3050	J7K1L6
125	Monette, Gilles (M)	3050	
126	Montmarquet,Guy (M)	3053	J7K1L6
127	Cleroux, Johanne (F)	3053	
128	Marcotte, Pauline (F)	3054	J7K1L6
129	Marcotte, Denis (M)	3054	
130			
	PAQUETTE		
130	Allard, Yvonne (F)	1202	J7K2S2
131	Tardif, Albert (M)	1202	
132	Bergeron, Gabriel (M)	1204	J7K2S2
133	Grandin, Marie-Therèse (F)	1204	
134	Simard, Bruno (M)	1204	
135	Simard,Gisèle,(F)	1204	
136	Lambert,Antoinette(F)	1214	J7K2S2
137	Lambert, Francine (F)	1214	
138	Lambert, Lucien-Junior(M)	1214	
139	Beaudoin, Juliette (F)	1215	J7K2S3
140	Beaudoin, Roger (M)	1216	
141	Lemire, Pierrette (F)	1220	J7K2S2
142	Lemire, Rene (M)	1220	
143	Paquette,Jean-Louis(M)	1223	J7K2S3
144	Paquette, Sylvain (M)	1223	
145	Desrochers, Christian (M)	1228	J7K2S2
146	Desrochers,Madeleine (F)	1228	
147	Gauthier,Daniel (M)	1229	J7K2S3
148	Gauthier, Gertrude (F)	1229	
149	Gauthier, Jean-Paul (M)	1229	
150	Forget,Jean-Guy (M)	1234	J7K2S2
151	Forget, Louise (F)	1234	
152	Robidas, Réal (M)	1235	J7K2S3
153	Robidas, Réjeanne (F)	1235	
154	Robidas, Yves (M)	1235	
155	Morneau, Evsebe (M)	1238	J7K2S2
156	Morneau, Maria (F)	1238	
157	Archambault,Jean-Jacques(M)	1239	J7K2S3
158	Archambault,Marie-Rose (F)	1239	
159	Luttgen, Alfred (M)	1244	J7K2S2
160	Luttgen, Lucienne (F)	1244	
161	Pauzé, Aline (F)	1247	J7K2S3
162	Pauzé, André (M)	1247	
163	Pauzé, Isabelle (F)	1247	
164	Paquette, Francine (F)	1256	J7K2S2
165	Paquette, Gerard (M)	1256	
166	Paquette, Jacqueline (F)	1256	
167	Paquette, Pierre (M)	1256	
	ST-PIERRE		
168	Boyer, Monique (F)	3017	J7K1K6
169	Murray, Monique (F)	3017	J7K1K6
170	Murray, Martin (M)	3017	
171	Vendetti, Jean (M)	3017	
172	Caron, Louise (F)	3020	J7K1K7
173	Caron, Magella (M)	3020	
174	Martin, Louison (F)	3022	J7K1K7
175	Turcot, Gerard (M)	3022	
176	St-Hilaire, Claude (M)	3026	J7K1K7
177	St-Hilaire, Laure (F)	3026	
178	Dagenais, Sylvie (F)	3027	J7K1K6
179	Lauzon, Jean-Claude (M)	3027	
180	Berubé, Sylvie (F)	3030	J7K1K7
181	Pitioret, Philippe (M)	3030	
182	Lemire, Paul-Emile (M)	3031	J7K1K6
183	Lemire, Simone (F)	3031	
184	Mousseau, Helen (F)	3035	J7K1K6
185	Mousseau, Therèse (F)	3035	
186	Mousseau, Yves (M)	3035	
187	Gagné-Roy Thérèse (F)	3946	J7K1K8
188	Roy, Chantal (F)	3046	
189	Roy, Christian (M)	3046	
190	Longval, Blanche (F)	3052	J7K1K8
191	Longval, Fabien (M)	3052	
192	Ethier, Jean-Pierre (M)	3057	J7K1K6
193	Ethier, Sylvie (F)	3057	
194	Cadieux, Alma (F)	3060	J7K1K8
195	Cadieux, Rosario (M)	3060	
196	Allard, Pierrette (F)	3063	J7K1K6
197	Allard, Serge (M)	3063	
198	Beauchamps, Claude (M)	3067	J7K1K6
199	Beauchamps, Lina (F)	3067	
200	Beauchamps, Marcel (M)	3067	
201	Beauchamps, Sylvie (F)	3067	
202	Cross, Gabrielle (F)	3068	J7K1K8
203	Jolicoeur, Estelle (F)	3068	
204	Lariviere, Wilfrid (M)	3073	J7K1K6
205	Picard, Claude (M)	3073	
206	Picard, François (M)	3073	
207	Picard, Rollande (F)	3073	
208	Beauregard, Andrée (F)	3074	J7K1K8
209	Beauregard, Cecile (F)	3074	
210	Beauregard, Gerard (M)	3074	
211	Cadieux, André (M)	3079	J7K1K6
212	Cadieux, Simone (F)	3079	
213	Cadieux, Suzanne,(F)	3081	J7K1K6
214	Beaudry, Pierrette (F)	3092	J7K1K9
215	Beaudry, Yvon (M)	3092	
216	Guidolin , Johanne (F)	3099	J7K1L1
217	Guidolin, Johnny (M)	3090	
218	Fafard, Rita (F)	3100	J7K1K9
219	Robert, Ginette (F)	3103	J7K1L1
220	Robert, Lucien (M)	3103	
221	Lemieux, Marie-Josee (F)	3114	J7K1L2
222	Lemieux, Pauline (F)	3114	
223	Roberge, Cecile (F)	3114	
224	Paquette, Pilon, Helene(F)	3117	J7K1L1
225	Bourbonnais, Fleurette (F)	3120	J7K1L2
226	Bourbonnais, Jean-Paul(M)	3120	
227	Bedard, Pierre (M)	3140	J7K1L2
228	Bedard, Suzanne (F)	3140	
229			

RURAL/RURALE			URBAN/URBAINE
N°	page	electoral district/circonscription: TERREBONNE	N° 241
	N° / of/de		page N° 2 of/de 3
polling division / section de vote		certified / certifié — signature(s)-enumerator(s) / signature(s)-recenseur(s): Micheline Allard, Luc Robert	polling division / section de vote

188681

F 303 **PRELIMINARY LIST OF ELECTORS**

ELECTIONS CANADA

LISTE PRÉLIMINAIRE DES ÉLECTEURS

8 5M-7-79

This list of qualified electors for the polling division number as set out below was prepared for use at the pending federal election from information obtained at the enumeration and has been certified by the signature(s) below as to completeness and correctness so far as is possible.

La présente constitue la liste des électeurs de la section de vote dont le numéro apparaît plus bas préparée en vue de l'élection fédérale en cours d'après les renseignements recueillis lors du recensement. Le(s) recenseur(s) y a(ont) apposé sa(leur) signature, affirmant que cette liste est aussi complète et exacte que possible.

N°				
	ST-PIERRE			
229	Pesant, Gerard (M)	3254	Apt-1	J7K1C3
230	Roy, Carole (F)	3254	Apt-2	J
231	Perreault, Gilbert(M)	3254		
232	Serat, Eugene (M)	3254	Apt-3	
233	Arpin, François (M)	3254	Apt-4	
234	Beaudoin, Johanne (F)	3254		
235	Beaudry, Danielle (F)	3254	Apt-5	
236	Biron, Pierre (M)	3254		
237	Senecal, André(M)	3254	Apt-6	
238	Senecal, Therese (F)	3254		
239	Cousineau, Germain (M)	3291		J7K3C1
240	Cousineau,Germain junior	3291		
241	Cousineau, Johanne (F)	3291		
242	Cousineau, Micheline (F)	3291		
243	Cousineau, Stephane (M)	3291		

RURAL/RURALE			electoral district/circonscription	URBAN/URBAINE	
N°	page		TERREBONNE	N° 241	page
	N°	of/de			N° 3 of/de 3
polling division section de vote			certified certifié signature(s)-enumerator(s) /signature(s)-recenseur(s) Micheline Ouellard Luc Robert	polling division section de vote	

188682

F 303 **PRELIMINARY LIST OF ELECTORS**

8 5M-7-79

ELECTIONS CANADA

LISTE PRÉLIMINAIRE DES ÉLECTEURS

This list of qualified electors for the polling division number as set out below was prepared for use at the pending federal election from information obtained at the enumeration and has been certified by the signature(s) below as to completeness and correctness so far as is possible.

La présente constitue la liste des électeurs de la section de vote dont le numéro apparaît plus bas préparée en vue de l'élection fédérale en cours d'après les renseignements recueillis lors du recensement. Le(s) recenseur(s) y a(ont) apposé salleur) signature, affirmant que cette liste est aussi complète et exacte que possible.

N°	CARDINAL		
1	Tessier, Linda (F)	1219	J7k 2V8
2	Tessier, Réjean Jr. (M)	1219	
3	Tessier, Sherley (F)	1219	
4	Tessier, Réjean (M)	1219	
5	Langlois, Mireille (F)	1221	J7K 2V8
6	Langlois, Rodrigue (M)	1221	
7	Marcoux, Jean (M)	1225	J7K 2V8
8	Marcoux Dicarlo, Marie (F)	1225	
9	Leduc, Robert (M)	1229	J7K 2V8
10	Leduc, Pierrette (F)	1229	
11	Cregheur, Jean-Paul (M)	1233	J7K 2V8
12	Cregheur, Louiselle (F)	1233	
13	Toussaint, Gilles (M)	1236	J7K 2V9
14	Toussaint, Pauline (F)	1236	
15	Latreille, Suzanne (F)	1239	J7K 2V8
16	Latreille, Claude (M)	1239	
17	Beaudoin, Ginette (F)	1240	J7K 2V9
18	Beaudoin, Réjean (M)	1240	
19	Mireault, Pierre (M)	1241	J7K 2V8
20	Perreault, Louisette (F)	1241	
21	Beaudet, Guy (M)	1246	J7K 2V9
22	Beaudet, Gaétanne (F)	1246	
23	Martel, Madelaine (F)	1252	J7K 2V9
24	Martel, Jean-Louis (M)	1252	
25	Desfosses, Jane (F)	1253	J7K 2V8
26	Desfosses, Yves (M)	1253	
27	Beauvais, Raymond (M)	1255	J7K 2V8
28	Beauvais, Ginette (F)	1255	
29	Medza, Irène (F)	1258	J7K 2V9
30	Medza, André (M)	1258	
31	Tremblay, Jean-Claude (M)	1261	J7K 2V8
32	Tremblay, Pierrette (F)	1261	
33	Perreault, Pierre (M)	1264	J7K 2V9
34	Medza, Francine (F)	1264	
35	Chibok, Lise (F)	1266	J7K 2V9
36	Chibok, Gerry (M)	1266	
37	Thibault, Jacques (M)	1267	J7K 2V8
38	Thibault, Diane (F)	1267	
39	Auclair, André (M)	1272	J7K 2V9
40	Auclair, Suzanne (F)	1272	
41	Martel, Bertrand (M)	1273	J7K 2V8
42	Martel, Lisette (F)	1273	
43	Veldhuis, Evert (M)	1279	J7K 2V8
44	Veldhuis, Alma Hughson (F)	1279	
45	Parenteau, Yves (M)	1280	J7K 2V9
46	Parenteau, Suzanne (F)	1280	
47	Brisson, Donald (M)	1287	J7K 2V8
48	Brisson, Victoire (F)	1287	
49	Desautels, Jacques (M)	1288	J7K 2V9
50	Desautels, Raymonde (F)	1288	
51	Labelle, Louise (F)	1296	J7K 2V9
52	Labelle, Yvon (M)	1296	
53	Gariepy, Jocelyn (M)	1297	J7K 2V8
54	Lalancette, Line (F)	1297	
55	Lalancette, Mario (M)	1297	
56	Bruneau, Yvon (M)	1308	J7K 2V9
57	Bruneau, Ghyslaine (F)	1308	
58	Brunet, Diane (F)	1309	J7K 2V8
59	Fortin, Guy (M)	1309	
60	Guay, Lise (F)	1316	J7K 2V9
61	Guay, Normand (M)	1316	
62	Laporte, Yvan (M)	1317	J7K 2V8
63	Laporte, Carole (F)	1317	
64	Lafreniere, Normand (M)	1328	J7K 2V9
65	Lafreniere, Maureen (F)	1328	
66	Lenoir, Michel (M)	1329	J7K 2V8
67	Lenoir, Carole (F)	1329	
68	Gariepy, Philippe (M)	1337	J7K 2V8
69	Gariepy, Madelaine (F)	1337	
	DUPUIS		
70	St-Martin, Aldea (F)	1191	J7K 2T1
71	Ouellet, Denise (F)	1191	
72	Ouellet, Benoit (M)	1191	
73	Bourgeois, Diane (F)	1198	J7K 2T2
74	Beauregard, Dolores (F)	1198	
75	Robert, Jeannine (F)	1203	J7K 2T1
76	Robert, Réjean (M)	1203	
77	Belanger, Sylvie (F)	1214	J7K 2T3
78	Belanger, Jean-Paul (M)	1214	
79	Belanger, Rose (F)	1214	
80	Durocher, Gaston (M)	1215	J7K 2T1
81	Durocher, Gerard (M)	1215	
82	Durocher, Francoise (F)	1215	
83	Provencher, Clemence (F)	1220	J7K 2T3
84	Provencher, Celine (F)	1220	
85	Perreault, Francois (M)	1227	J7K 2T4
86	Perreault, Hughette (F)	1227	
87	Perreault, Andre (M)	1227	
88	Gaumond, Eva (F)	1228	J7K 2T3
89	Houle, Noel (M)	1234	J7K 2T3
90	Houle, Yvon (M)	1234	
91	Houle, Richard (M)	1234	
92	Houle, Ernestine (F)	1234	
93	Beauchamps, Eliane (F)	1234	
94	Dubouilh, Yves (M)	1235	J7K 2T4
95	Dubouilh, Berthe (F)	1235	
96	Burns, Aurore (F)	1245	J7K 2T4
97	Burns, Jean-Paul (M)	1245	
98	Paquette, Linda (F)	1238	J7K 2T3
99	Paquette,Claude (M)	1238	
100	Boucher, Mariette (F)	1239	J7K 2T4
101	Cusson, Gilles (M)	1239	
102	Cusson, Danielle (F)	1239	
103	Gauthier, Jose (M)	1244	J7K 2T3
104	Gauthier, Armand (M)	1244	
105	Gauthier, Lise (F)	1244	
106	Gauthier, Marguerite (F)	1244	
107	Lachapelle-Majeau, Jeannine(F)	1255	J7K 2T4
108	Lachapelle, Réal (M)	1255	
109	Beausoleil, Sylvio (M)	1263	J7K 2T4
110	Séguin, Raymond (M)	1269	J7K 2T4
111	Séguin, Hughette (F)	1269	
112	Phenix, Sylvie (F)	1276	J7K 2T5
113	Phenix, Yvan (M)	1276	
114	Michaud, Nicole (F)	1277	J7K 2T4
115	Michaud, Pierrette (F)	1277	
116	Michaud, Alfred (M)	1277	
117	Dube, Laurien (M)	1301	J7K 2T4
118	Dube, Jacqueline (F)	1301	
119	Nadeau, Yvon (M)	1305	J7K 2T4

RURAL/RURALE			electoral district/circonscription	URBAN/URBAINE		
N°	page		TERREBONNE	N°	page	
	N°	of/de		242	N° 1	of/de 2
polling division section de vote			certified certifié signature(s)-enumerator(s) / signature(s)-recenseur(s)	polling division section de vote		

188683

F 303 **PRELIMINARY LIST OF ELECTORS**

8 5M-7-79

ELECTIONS CANADA

LISTE PRÉLIMINAIRE DES ÉLECTEURS

·188683

This list of qualified electors for the polling division number as set out below was prepared for use at the pending federal election from information obtained at the enumeration and has been certified by the signature(s) below as to completeness and correctness so far as is possible.

La présente constitue la liste des électeurs de la section de vote dont le numéro apparaît plus bas préparée en vue de l'élection fédérale en cours d'après les renseignements recueillis lors du recensement. Le(s) recenseur(s) y a(ont) apposé sa(leur) signature, affirmant que cette liste est aussi complète et exacte que possible.

N°			
	DUPUIS (suite)		
120	Gariepy, Jacques (M)	1307	J7K 2T4
121	Gariepy, Nicole (F)	1307	
122	Golosio, Gérard (M)	1309	J7K 2T4
123	Laroche-Desjardins, Lorraine (F)	1312	J7K 2T5
124	Desjardins, Denis (M)	1312	
125	Houle, Claude (M)	1315	J7K 2T4
126	Houle-Coutu, Ghyslaine (F)	1315	
127	Bernier, Raymond (M)	1328	J7K 2T5
128	Gagnon, Bertrand (M)	1328	
129	Bernier-Gagnon, Aline (F)	1328	
130	Pieters, Marie-Chantal (F)	1336	J7K 2T5
131	Pieters, Raymonde (F)	1336	
132	Pieters, Larry (M)	1336	
133	Perreault, Marthe (F)	1344	J7K 2T7
134	Perreault, Jean (M)	1344	
135	Bruneau, Roger (M)	1345	J7K 2T4
136	Bruneau, Marianne (F)	1345	
137	Larouche, Nicole (F)	1356	J7K 2T7
138	Larouche, Benoit (M)	1356	
139	Bohemier, Louise (F)	1357	J7K 2T4
140	Lusignan, Gilles (M)	1357	
	LEVESQUE		
141	Beausoleil, Diane (F)	3043	J7K 1A1
142	Coutu, Jean-Guy (M)	3043	
143	Tousignant, Lise (F)	3045	J7K 1A1
144	Tousignant, Normand (M)	3045	
145	Sabourin, Monique (F)	3047	J7K 1A1
146	Lemay, Daniel (M)	3049	J7K 1A1
147	Lemay, Danielle (F)	3049	
148	Hamel, Jean (M)	3051	J7K 1A1
149	Hamel, Ginette (F)	3051	
150	Hamel, Daniel (M)	3051	
151	Hamel, Michel (M)	3051	
152	Barrette, Francine (F)	3053	J7K 1A1
153	Barrette, Pierre (M)	3053	
154	Leblanc, Jacques (M)	3054	J7K 1A2
155	Leblanc, Monique (F)	3054	
156	Nantel, Gabriel (M)	3055	J7K 1A1
157	Nantel, Huguette (F)	3055	
158	Houde, Gabriel (M)	3060	J7K 1A3
159	Houde, Danielle (F)	3060	
160	Frenette, Lucille (F)	3063	J7K 1A1
161	Frenette, René (M)	3063	
162	Larochelle, Lucie (F)	3068	J7K 1A3
163	Larochelle, Yvon (M)	3068	
164	Charest, Diane (F)	3072	J7K 1A2
165	Charest, Yves (M)	3072	
166	Colanero, Frank (M)	3092	J7K 1A3
167	Colanero, Lise (F)	3092	
168	Tremblay, Sylvie (F)	3093	J7K 1A4
169	Tremblay, Gaétan (M)	3093	
170	Turcot, Réjean (M)	3100	J7K 1A3
171	Plante, Ginette (F)	3100	
172	Trudel, Sylvain (M)	3101	J7K 1A4
173	Patenaude, Diane (F)	3101	
174	Guay, Danielle (F)	3107	J7K 1A4
175	Guay, Michel (M)	3107	
176	Juneau, Aline (F)	3108	J7K 1A3
177	Juneau, Jacques (M)	3108	
178	Larouche, Line (F)	3115	J7K 1A4
179	Coté, André (M)	3115	
180	Bourassa, André (M)	3116	J7K 1A3
181	Bourassa, Michèle (F)	3116	
182	Bourassa, Mario (M)	3116	
	LOUVAIN		
183	Morin, André (M)	3101	J7K 1B6
184	Morin, Annette (F)	3101	
185	Morin, Sylvie (F)	3101	
186	Morin, Marie-Josée (F)	3101	
187	Potvin, Serge (M)	3107	J7K 1B6
188	Potvin, Jocelyne (F)	3107	
189	Centomo, Mario (M)	3115	J7K 1B6
190	Halle, Francine (F)	3115	
191	Dore, Thérèse (F)	3044	J7K 1B3
192	Pelletier, Robert (M)	3044	
193	Lamote, Denise (F)	3048	J7K 1B3
194	Lamote, Claude (M)	3048	
195	Routhier, Jocelyn (M)	3054	J7K 1B3
196	Gallant, Rollande (F)	3054	
197	Poisson, Laurette (F)	3055	J7K 1B4
198	Desnoyers, Marquis (M)	3055	
199	Martin, Laurette (F)	3058	J7K 1B3
200	Baril, André (M)	3058	
201	Baril, Suzanne (F)	3058	
202	Boucher, Yvon (M)	3066	J7K 1B3
203	Duval-Boucher, Laurence (F)	3066	
204	Pelletier, Suzanne (F)	3069	J7K 1B4
205	Pelletier, Jean-Pierre (M)	3069	
206	Dupuis-Limoges, Nicole (F)	3070	J7K 1B3
207	Limoges, Jean (M)	3070	
208	Hamelin, Robert (M)	3071	J7K 1B4
209	Hamelin, Ginette (F)	3071	
210	Brossard, Claudette (F)	3088	J7K 1B5
211	Gaudet, Denis (M)	3088	
212	Doré, Pierrette (F)	3092	
213	Mercier, Yvon (M)	3092	
214	Dupond, Hughette (F)	3092	
215	Normand, Raymond (M)	3093	J7K 1B6
216	Normand, Francine (F)	3093	
217	Martin, Maurice (M)	3096	J7K 1B5
218	Martin, Lucie (F)	3096	

RURAL/RURALE			electoral district/circonscription	URBAN/URBAINE		
N°	page		TERREBONNE	N°	page	
	N°	of/de		242	N° 2	of/de 2
polling division section de vote			certified certifié signature(s)-enumerator(s) / signature(s)-recenseur(s)	polling division section de vote		

188684

F 303 **PRELIMINARY LIST OF ELECTORS**

8 5M-7-79

ELECTIONS CANADA

188684

LISTE PRÉLIMINAIRE DES ÉLECTEURS

This list of qualified electors for the polling division number as set out below was prepared for use at the pending federal election from information obtained at the enumeration and has been certified by the signature(s) below as to completeness and correctness so far as is possible.

La présente constitue la liste des électeurs de la section de vote dont le numéro apparaît plus bas préparée en vue de l'élection fédérale en cours d'après les renseignements recueillis lors du recensement. Le(s) recenseur(s) y a(ont) apposé sa(leur) signature, affirmant que cette liste est aussi complète et exacte que possible.

N°			
		DUPUIS	
1	Comeau, Loyola (M)	1365	J7K2T9
2	Falcon, Sylvie (F)	1365	
3	Tellier, André (M)	1371	J7K2T9
4	Fournier, Jean-Marie (M)	1377	J7K2T9
5	Fournier, Marcelle (F)	1377	
6	Seales, Victor (M)	1377	
7	Richard, Nicole (F)	1383	J7K2T9
8	Richard, Jean-Marc (M)	1383	
9	Pichette, France (F)	1389	J7K2T9
10	Pichette , Jean-Guy (M)	1389	
11	Doucet, Jocelyne (F)	1395	J7K2T9
12	Doucet, Jean-Guy (M)	1395	
13	Latendresse, Jacques (M)	1417	J7K2V2
14	Latendresse, Lorraine (F)	1417	
15	Proulx, Cécile (F)	1423	J7K2V2
16	Proulx, Paul-Yvon (M)	1423	
17	Tremblay, Daniel (M)	1429	J7K2V2
18	Tremblay, Hélène (F)	1429	
19	Begin, Jean-Claude (M)	1435	J7K2V2
20	Begin, Lucille (F)	1435	
21	Levesque, Lorraine (F)	1441	J7K2V2
22	Levesque, Michel (M)	1441	
23	Beaupré, Pierre (M)	1447	J7K2V2
24	Beaupré, Hélène (F)	1447	
25	Régimbald, Lise (F)	1453	J7K2V2
26	Bérubé, Johanne (F)	1459	J7K2V2
27	Croteau, Serge (M)	1459	
28	Salois, Louis-Philippe (M)	1465	J7K2V2
29	Salois, Claudette (F)	1465	
30	Bergeron, Eloi (M)	1471	J7K2V2
31	Bergeron, Lise (F)	1471	
32	Archambault, Normand (M)	1475	J7K2V2
33	Archambault, Marie (F)	1475	
34	Lebrasseur, Paul (M)	1479	J7K2V2
35	Turcot, Pauline (F)	1479	
36	Arcand, France (F)	1400	J7K2V1
37	Arcand, Marcel (M)	1400	
38	Rivard, Cathie (F)	1406	J7K2V1
39	Rivard, Claude (M)	1406	
40	Archambault, Jean (M)	1412	J7K2V1
41	Archambault, Sandra (F)	1412	
42	Lebel, Jacques (M)	1418	J7K2V1
43	Lebel, Renée (F)	1418	
44	Pharand, Serge (M)	1424	J7K2V1
45	Gagnon, Lise (F)	1424	
46	Vary, Jacqueline (F)	1430	J7K2V1
47	Edstrom, Paul (M)	1430	
48	Duchesne, Marguerite (F)	1436	J7K2V1
49	Duchesne, Guy (M)	1436	
50	Jalbert, Marc-André (M)	1442	J7K2V1
51	Jalbert, Carmen (F)	1442	
52	Bonhomme, Sylvain (M)	1442	
53	Bouchard, Monique (F)	1448	J7K2V1
54	Legeault,Claude (M)	1448	
55	Beaudry, Johanne (F)	1476	J7K2V3
56	Beaudry, Richard (M)	1476	
		LEMELIN	
57	Bastien, Robert (M)	1391	J7K2S5
58	Bastien, Denise (F)	1391	
59	Gagnon, Francine (F)	1395	J7K2S5
60	Gagnon, Florient (M)	1395	J7K2S5
61	Courvil, Yvan (M)	1399	J7K2S5
62	Grégoire, Sylvie (F)	1399	
63	Thouin, Claudine (F)	1405	J7K2S5
64	Thouin, Pierre (M)	1405	
65	Boucher, Carole (F)	1411	J7K2S5
66	Boucher, Michèle (F)	1411	
67	Desroches, Carole (F)	1417	J7K2S5
68	Desroches, Claude (M)	1417	
69	Ouimet-Charland, Suzanne (F)	1423	J7K2S5
70	Charland, Jean-Claude (M)	1423	
71	Landry, Johanne (F)	1429	J7K2S5
72	Landry, Robert (M)	1429	J7K2S5
73	Charron, Muriel (F)	1435	J7K2S5
74	Larivière, Jean (M)	1435	
75	Provencher, Guylaine (F)	1441	J7K2S5
76	Provencher, Richard (M)	1441	
77	Bourque-Leclaire, Michelle (M)	1447	J7K2S5
78	Leclaire, Claude (M)	1447	
79	Brochu, France (F)	1453	J7K2S5
80	Brochu, Gilles (M)	1453	
81	Portelance, Danielle (F)	1459	J7K2S5
82	Portelance, Michel (M)	1459	
83	Colanaro, Michaels (M)	1386	J7K2S4
84	Colanaro, Andrée (F)	1386	
85	Naud, Michel (M)	1388	J7K2S4
86	Naud, Claudine (F)	1388	
87	Desrosiers, Lise (F)	1390	J7K2S4
88	Desrosiers, Yvon (M)	1390	
89	L'Ecuyer, René (M)	1392	J7K2S4
90	Gariepy-Bellemare, Antoinette (F)	1392	
91	Lavallée, Louise (F)	1394	J7K2S4
92	Lavallée, Yves (M)	1394	
93	Bouthiellette, Maurice (M)	1396	J7K2S4
94	Bouthiellette, Ghyslaine (F)	1396	
95	Hyette-Lépine, Ginette (F)	1400	J7K2S4
96	Hyette, Marcel (M)	1400	
97	Lefort, Sophie (F)	1402	J7K2S4
98	Lefort, Jean-Claude (M)	1402	
99	Corniati, Caroll (F)	1406	J7K2S4
100	Corniati, Claude (M)	1406	
101	Moreau, Yves (M)	1410	J7K2S4
102	Moreau, Suzanne (F)	1410	
103	Robichaud, Gaston (M)	1414	J7K2S4
104	Robichaud, Gisèle (F)	1414	
105	Boisvert, Jacques (M)	1418	J7K2S4
106	Boisvert, Nicole (F)	1418	J7K2S4
107	Archambault, Michel (M)	1422	J7K2S4
108	Archambault, Lisette (F)	1422	
108	Dupuis, Louise (F)	1426	J7K2S4
109	Dupuis, Jean-Jacques (M)	1426	
110	Beauchamp, Monique (F)	1430	J7K2S4
111	Beauchamp, Hélène (F)	1430	
112	Beauchamp, Claude (M)	1430	
113	Roula, Monique (F)	1434	J7K2S4
114	Roula, Annour (M)	1434	
115	Robert, Gabriel (M)	1438	J7K2S4
116	Charbonneau, France (F)	1438	
117	Drouin, Marcel (M)	1442	J7K2S4
118	Drouin, Nicole (F)	1442	
119	Dagenais, Jasmine (F)	1444	J7K2S4
120	Vézina, Pierre (M)	1444	
121	Pelletier, Denise (F)	1452	J7K2S4

RURAL/RURALE			electoral district/circonscription	URBAN/URBAINE		
N°	page		TERREBONNE	N° 243	page	
	N°	of/de			N° 1	of/de 2
polling division section de vote			certified certifié Estelle Turcotte — signature(s)-enumerator(s) / signature(s)-recenseur(s)	polling division section de vote		

188881

F 303 **PRELIMINARY LIST OF ELECTORS**

8 5M-7-79

ELECTIONS CANADA

188685

LISTE PRÉLIMINAIRE DES ÉLECTEURS

This list of qualified electors for the polling division number as set out below was prepared for use at the pending federal election from information obtained at the enumeration and has been certified by the signature(s) below as to completeness and correctness so far as is possible.

La présente constitue la liste des électeurs de la section de vote dont le numéro apparaît plus bas préparée en vue de l'élection fédérale en cours d'après les renseignements recueillis lors du recensement. Le(s) recenseur(s) y a(ont) apposé s(a)leur) signature, affirmant que cette liste est aussi complète et exacte que possible.

N°			
	LEMELIN		
122	Pelletier, Michel (M)	1452	J7K2S4
123	Rivard, Gérard (M)	1454	J7K2S4
124	Rivard, Louise (F)	1454	
125	Aubin, Lise (F)	1456	J7K2S4
126	Leblanc, Denis (M)	1456	
127	Chrétien, Serge (M)	1458	J7K2S4
128	Chrétien, Sulvie (F)	1458	
129	Côté, Lise (F)	1460	J7K2S4
130	Côté, Vincent (M)	1460	
131	Cedilotte, Michel (M)	1464	J7K2S4
132	Quintal, Diane (F)	1464	
	NELLIGAN		
133	Latendresse, Réjean (M)	1409	J7K2W1
134	Latendresse, Rachel(F)	1409	
135	Payeur, Claude (M)	1411	J7K2W1
136	Brodeur-Payeur, Yvette (F)	1411	
137	Payeur, Suzanne (F)	1411	
138	Gendron Georges (M)	1413	J7K2W1
139	Gendron, Cécile (F)	1413	
140	Gendron, Georges Jr (M)	1413	
141	Marceau, Gaétan (M)	1415	J7K2W1
142	Marceau, Nicole (F)	1415	
143	Marois, Francine (F)	1417	J7K2W1
144	Provencher, Mario (M)	1417	
145	Cleary, Steven (M)	1419	J7K2W1
146	Primeau, Lise (F)	1419	J7K2W1
147	Fortier, Suzanne (F)	1419	
148	Fortier, Pierre (M)	1419	
149	Barette, Normand (M)	1425	J7K2W1
150	Barette, Michèle (F)	1425	
151	Naud, Raymonde (F)	1435	J7K2W1
152	Naud, André (M)	1435	
153	Allard, Normand (M)	1441	J7K2W1
154	Allard, Jocelyne (F)	1441	
155	Gervais, Louise (F)	1449	J7K2W1
156	Vachon, Michel (M)	1449	
157	Chabot, Marcel (M)	1455	J7K2W1
158	Lescarbeau, Jascinthe (F)	1461	J7K2W1
159	Deschênes, Jocelyn (M)	1461	
160	Mercure, Rhéal (M)	1467	J7K2W1
161	Gallant, Muriel (F)	1475	J7K2W1
162	Gallant, Martin (M)	1475	
163	Vallée, Lucie (F)	1479	J7K2W1
164	Beaulieu, André (M)	1479	
165	Podbreznik, Linda (F)	1418	J7K2W2
166	Podbreznik, Joseph (M)	1418	
167	Martin, Gilles (M)	1430	J7K2W2
168	Martin, Françoise (F)	1430	
169	Caruso, Natale (M)	1436	J7K2W2
170	Caruso, Carmen (F)	1436	
171	Famularo, Antonia (F)	1436	
172	Cloutier, Gilbert (M)	1442	J7K2W2
173	Cloutier, Denise (F)	1442	
174	Major, Johanne (F)	1454	J7K2W2
175	Gariepy, Luc (M)	1454	
176	Ialenti, Jeannine (F)	1460	J7K2W2
177	Ialenti, Johnny (M)	1460	
178	Beaudet, André (M)	1466	J7K2W2
179	Beaudet, Diane (F)	1466	
180	Bergeron, Diane (F)	1472	J7K2W2
181	Bergeron, Rénald (M)	1472	J7K2W2
182	Asselin, Hélène (F)	1476	J7K2W2
183	Asselin, André (M)	1476	

RURAL/RURALE			electoral district/circonscription	URBAN/URBAINE		
N°	page		TERREBONNE	N°	page	
	N°	of/de	certified certifié	243	N° 2	of/de 2
polling division section de vote			signature(s)-enumerator(s) / signature(s)-recenseur(s)	polling division section de vote		

Estelle Turcotte

F 303 PRELIMINARY LIST OF ELECTORS (geographical)

8 5M 7 79

ELECTIONS CANADA

188686

LISTE PRÉLIMINAIRE DES ÉLECTEURS (géographique)

This list of qualified electors for the polling division number as set out below was prepared for use at the pending federal election from information obtained at the enumeration and has been certified by the signature(s) below as to completeness and correctness so far as is possible

La présente constitue la liste des électeurs de la section de vote dont le numéro apparaît plus bas préparée en vue de l'élection fédérale en cours d'après les renseignements recueillis lors du recensement. Le(s) recenseur(s) y a(ont) apposé sa(leur) signature, affirmant que cette liste est aussi complète et exacte que possible.

J.I. BRIEN

N°			
1	Sauriol, Martine (F)	558	J7K2W9
2	Bergeron, Richard (M)	558	
3	Normandin, Lucie (F)	562	J7K2W9
4	Normandin, Michel (M)	562	
5	Lallemand, Denise (F)	564	J7K2W9
6	Lallemand, Ronald (M)	564	
7	Paillé, Denis (M)	565	J7K2W8
8	Morneau, France (F)	565	
9	Zamberlin-Avellino, Anna (F)	566	J7K2W9
10	Avellino, Luigi (M)	566	
11	Bilodeau, Alain (M)	568	J7K2W9
12	Bilodeau, Ginette (F)	568	
13	Lalonde, Lorraine (F)	570	J7K2W9
14	Lalonde, Louis (M)	570	
15	Picard, Rolland (M)	572	J7K2W9
16	Picard, Yvette (F)	572	
17	Labrecque, Serge (M)	573	J7K2W8
18	Roy, Johanne (F)	573	
19	Desnoyers, Marcel (M)	574	J7K2W9
20	Grenier, Jeannette (F)	574	
21	Belzile, Lucille (F)	576	J7K2W9
22	Roberge, Paul (M)	576	
23	Lippé, Carole (F)	577	J7K2W8
24	Lippé, Pierre (M)	577	
25	Horman, Arlette (F)	578	J7K2W9
26	Horman, Douglas (M)	578	
27	Massé-Boudreau, Jocelyne (F)	579	J7K2W8
28	Boudreau, Serge (M)	579	
29	Lavoie, Lisette (F)	580	J7K2W9
30	Allard, Sylvain (M)	580	
31	Arguin, Christine (F)	581	J7K2W8
32	Arguin, Réal (M)	581	
33	Primeau, Diane (F)	582	J7K2W9
34	Primeau, Pierre (M)	582	
35	Renaud, Claude (M)	583	J7K2W8
36	Renaud, Thérèse (F)	583	
37	Lebrun, Céline (F)	584	J7K2W9
38	Brassard, Pierre A. (M)	587	J7K2W8
39	Boisvert, Marcelle (F)	587	
40	Durocher, Diane (F)	588	J7K2W9
41	Pelletier, Jean (M)	588	
42	Lajeunesse, Rachel (F)	591	J7K2W8
43	Bélanger, Michel (M)	591	
44	Fortin, Muguette (F)	592	J7K2W9
45	Ouellette, Suzanne (F)	592	
46	Lambert, Louise (F)	595	J7K2W8
47	Lambertz, Robert (M)	595	
48	Dyotte, Johanne (F)	596	J7K2W9
49	Dyotte, Michel (M)	596	
50	Lalonde, Nicole (F)	600	J7K2W9
51	Tremblay, Jacques (M)	600	
52	Toupin, Michèle (F)	603	J7K2W8
53	Toupin, Jacques (M)	603	
54	Poirier, Claude (M)	607	J7K2W8
55	Poirier, Soleine (F)	607	
56	Boucher, Angeline (F)	608	J7K2W9
57	Boucher, Jacques (M)	608	
58	Noel, Michel (M)	611	J7K2W8
59	Noel, Sylvie (F)	611	
60	Labrèche, Denis (M)	612	J7K2W9
61	Labrèche, Elise (F)	612	
62	Harcourt, Daniel (M)	615	J7K2W8
63	Harcourt, Marie-Claude (F)	615	
64	Roy, Andrée (F)	619	J7K2W8
65	Vaillancourt, Luc (M)	619	
66	Gagnon-Ringuet, Francine (F)	620	J7K2W9
67	Ringuet, Jacques (M)	620	
68	Bertrand, Linda (F)	623	J7K2W8
69	Clément, Gordon (M)	623	
70	Collin, Michel (M)	628	J7K2W8
71	Turmel, Sylvie (F)	628	
72	Guilbault, Claude (M)	633	J7K2W8
73	Guilbault, Suzanne (F)	633	
74	Gagné, Diane (F)	636	J7K2W9
75	Gagné, Gilberte (F)	636	
76	Gagné, Robert (M)	636	
77	Rouleau, Carole (F)	640	J7K2W9
78	Bourdua, Denis (M)	640	
79	Simard, Gérard (M)	641	J7K2X1
80	Simard, Pierrette (F)	641	
81	Bouchard, Lise (F)	644	J7K2W9
82	Bouchard, Yves (M)	644	
83	Vaillancourt, Yvon (M)	645	J7K2X1
84	Thomas, André (M)	648	J7K2W9
85	Labelle, Nicole (F)	648	
86	Therrien, Jean-Guy (M)	652	J7K2W9
87	Therrien, Josée (F)	652	
88	Therrien, Lise (F)	652	
89	Charron, Fernande (F)	654	J7K2W9
90	Charron, François (M)	654	
91	Charron, Patrick (M)	654	
92	Charron, Serge (M)	654	
93	Lemaire, Danielle (F)	656	J7K2W9
94	Lemaire, Raymond (M)	656	
95	Robert, André (M)	660	J7K2W9
96	McCormick, Caroline (F)	660	
97	Landry, Peter, (M)	664	J7K2W9
98	Landry, Suzanne (F)	664	
99	Deschenes, Jacques (M)	668	J7K2W9
100	Deschenes, Lise (F)	668	
101	Lessard, Daniel (M)	699	J7K2X2
102	Lessard, Francine (F)	699	
103	Maisonneuve, Lise (F)	705	J7K2X2
104	Maisonneuve, Serge (M)	705	
105	Pelletier, Josée (F)	711	J7K2X2
106	Leduc, Mario (M)	711	
107	Horel, Lucille (F)	717	J7K2X2
108	Horel, Patrick (M)	717	
109	Guillotte, Carole (F)	723	J7K2X2
110	Guillotte, Pierre (M)	723	
111	Norambuena, Mario (M)	726	J7K2X3
112	Norambuena, Nancy (F)	726	
113	Caouette, Françoise (F)	729	J7K2X2
114	Caouette, Raymond (M)	729	
115	Gingras, Danielle (F)	733	J7K2X2
116	Gingras, Denis (M)	733	
117	Joyal, Alain (M)	739	J7K2X2
118	Joyal, Martine (F)	739	
119	Gagnon, Donat (M)	744	J7K2X3
120	Gagnon, Ghislaine (F)	744	
121	Gagnon, Sylvie (F)	750	J7K2X3
122	Gagnon, Pierre (M)	750	
123	Boyer, Alain (M)	753	J7K2X4
124	Boyer, Denise (F)	753	

RURAL/RURALE			electoral district/circonscription	URBAN/URBAINE		
N°	page		TERREBONNE	N°	page	
	N°	of/de		244	N° 1	of/de 3
polling division section de vote			certified signature(s) enumerator(s) / signature(s)-recenseur(s) certifié Léon-Paul Michaud / Lise A. Murray	polling division section de vote		

188687

F 303

8 5M 7 79

PRELIMINARY LIST OF ELECTORS
(geographical)

This list of qualified electors for the polling division number as set out below was prepared for use at the pending federal election from information obtained at the enumeration and has been certified by the signature(s) below as to completeness and correctness so far as is possible.

ELECTIONS CANADA

LISTE PRÉLIMINAIRE DES ÉLECTEURS
(géographique)

La présente constitue la liste des électeurs de la section de vote dont le numéro apparaît plus bas préparée en vue de l'élection fédérale en cours d'après les renseignements recueillis lors du recensement. Le(s) recenseur(s) y a(ont) apposé sa(leur) signature, affirmant que cette liste est aussi complète et exacte que possible.

N°			
	J.I. BRIEN		
125	Boyer, Pierre (M)	753	J7K2X4
126	Gagnon, Claude (M)	757	J7K2X4
127	Gagnon, Monique (F)	757	
128	Goyette, Jules (M)	763	J7K2X4
129	Boulanger, Nicole (F)	763	
130	Lessard, Doris (M)	765	J7K2X4
131	Lessard, Huguette (F)	765	
132	Dallaire, Daniel (M)	772	J7K2X3
133	Nantais, Guylaine (F)	772	
134	Philippe, Louise (F)	773	J7K2X4
135	Philippe, Nicole (F)	773	
136	Philippe, Robert (M)	773	
137	Mainville, Gérard (M)	778	J7K2X3
138	Mainville, Jean (M)	778	
139	Mainville, Lucie (F)	778	
140	Mongeau, Lise (F)	779	J7K2X4
141	Mongeau, Richard (M)	779	
142	Lafond, Guy (M)	782	J7K2X3
143	Lafond, Reine (F)	782	
144	Grenier, Richard (M)	783	J7K2X3
145	Grenier, Jean (M)	783	
146	Grenier, Jacqueline (F)	783	
147	Grenier, René (M)	783	
148	Gélinas, Alain (M)	786	J7K2X3
149	Martin, Denise (F)	786	
150	Houle, André (M)	787	J7K2X4
151	Forget, Françoise (F)	787	
152	Huet, André (M)	793	J7K2X4
153	Huet, Nicole (F)	793	
154	Valenti, Barbara (F)	797	J7K2X4
155	Roberge, Benoit (M)	798	J7K2X3
156	Gauvreau, Louise (F)	798	
157	Tacrède, André (M)	803	J7K2X4
158	Tacrède, Nicole (F)	803	
159	Côté, Jacques-André (M)	804	J7K2X3
160	Côté, Louise (F)	804	
161	Collin, Annette (F)	809	J7K2X4
162	Collin, Roger (M)	809	
163	Paradis, Armand (M)	810	J7K2X3
164	Hecquet, Lorette (F)	810	
165	Paradis, Reina (F)	810	
166	Hecquet, René (M)	810	
167	Pouliot, Léon (M)	817	J7K2X4
168	Pouliot, Lise (F)	817	
169	Veilleux, Jean-Louis (M)	818	J7K2X3
170	Veilleux, Josée (F)	818	
171	Veilleux, Réjeanne (F)	818	
172	Veilleux, Sylvain (M)	818	
173	Charest, Jean (M)	821	J7K2X5
174	Papineau, Lise (F)	825	J7K2X5
175	Papineau, Robert (M)	825	
176	Dumais, Lise (F)	829	J7K2X5
177	Gosselin, Yves (M)	829	
	L.A. TASCHEREAU		
178	Lanthier, Marie (F)	643	J7K2W3
179	Montour, Maurice (M)	647	
180	Montour, Anne-Marie (F)	647	
181	Longpré, Gilles (M)	651	
182	Longpré, Sylvie (F)	651	
183	Vaudeville, Marc (M)	655	J7K2W3
184	Vaudeville, Claire (F)	655	
185	Carbonneau, Alain (M)	659	
186	Lemieux, Diane (F)	659	
187	Labrie, Jacqueline (F)	663	
188	Lafrance-Barabé, Johanne (F)	667	
189	Barabé, Yvan (M)	667	
190	Cloutier, Yvon (M)	671	
191	Cloutier, Dorice (F)	671	
	P. TURENNE		
192	Gauthier, Jean-Guy (M)	679	J7K2W4
193	Gauthier, Jacqueline (F)	679	
194	Bergeron, Jean-Noel (M)	680	J7K2W5
195	Bergeron, Ginette (F)	680	
196	Benoit, Véronique (F)	682	J7K2W5
197	Benoit, André (M)	682	
198	Handfield, Claude (M)	684	J7K2W5
199	Laramé, France (F)	684	
200	Haville, Ian (M)	689	J7K2W4
201	Thibodeau, Nicole (F)	689	
202	Giardetti, Sylvie (F)	693	J7K2W4
203	Giardetti, Michel (M)	693	
204	Beauchamp, Diane (F)	697	J7K2W4
205	Beauchamp, Louis (M)	697	
206	Dick, Renald (M)	698	J7K2W5
207	Dick, Carole (F)	698	
208	Lemay, Marc-André (M)	705	J7K2W4
209	Lemay, Céline (F)	705	
210	Pharand, Diane (F)	706	J7K2W5
211	Pharand, Jacques (M)	706	
212	Moreau, Jean-Claude (M)	712	J7K2W5
213	Moreau, Nicole (F)	712	
214	Landry, Pierre (M)	713	J7K2W4
215	Landry, Marie (F)	713	
216	Vignault, Huguette (F)	717	J7K2W4
217	Vignault, Danielle (F)	717	
218	Vignault, Pierrette (F)	717	
219	Vignault, Roland (M)	717	
220	Boudreau, Ginette (F)	718	J7K2W5
221	Boudreau, Patrice (M)	718	
222	Joncas, Donald (M)	724	J7K2W5
223	Joncas, Nicole (F)	724	
224	Wolfe, Danielle (F)	730	J7K2W5
225	Wolfe, Normand (M)	730	
226	Bazin, Elianise (F)	734	J7K2W5
227	Bazin, Badiona (M)	734	
228	Lapointe, Michel (M)	740	J7K2W5
229	Lapointe, Huguette (F)	740	
230	Giguère, Huguette (F)	752	J7K2W6
231	Giguère, Paul (M)	752	
232	Provost, Michel (M)	760	J7K2W6
233	Provost, Francine (F)	760	
234	Simon, Carole (F)	770	J7K2W6
235	Simon, Jean-Claude (M)	770	
236	Boucher, Véronique (F)	775	J7K2W7
237	Robitaille, André (M)	775	
238	Robitaille, Louise (F)	775	
239	Crète, Guylaine (F)	776	J7K2W6
240	Crète, Gérard (M)	776	
241	Hamel, Claire (F)	781	J7K2W7
242	Galant, Bernard (M)	781	

RURAL/RURALE			electoral district/circonscription	URBAN/URBAINE		
N°	page		TERREBONNE	N°	page	
	N°	of/de	certified / certifié signature(s)-enumerator(s) / signature(s)-recenseur(s)	244	N° 2	of/de 3
polling division / section de vote			Jean-Paul Michaud Lise A. Murray	polling division / section de vote		

188688

F 303

8 SM-7-79

PRELIMINARY LIST OF ELECTORS

(geographical)

This list of qualified electors for the polling division number as set out below was prepared for use at the pending federal election from information obtained at the enumeration and has been certified by the signature(s) below as to completeness and correctness so far as is possible

ELECTIONS CANADA

LISTE PRÉLIMINAIRE DES ÉLECTEURS

(géographique)

La présente constitue la liste des électeurs de la section de vote dont le numéro apparaît plus bas préparée en vue de l'élection fédérale en cours d'après les renseignements recueillis lors du recensement. Le(s) recenseur(s) y a(ont) apposé salleur) signature, affirmant que cette liste est aussi complète et exacte que possible.

P. TURENNE

N°			
243	Pelletier, Ginette (F)	782	J7K2W6
244	Pelletier, Louis (M)	782	
245	Riel, Lyne (F)	787	J7K2W7
246	Riel, Alain (M)	787	
247	Binette, Serge (M)	788	J7K2W6
248	Binette, Ginette (F)	788	
249	Gingras, Lucie (F)	793	J7K2W7
250	Gingras, Martine (F)	793	
251	Chassé, Gilles (M)	794	J7K2W6
252	Chassé, Diane (F)	794	
253	Blache-Desmarais, Yolande (F)	800	J7K2W6
254	Desmarais, Normand (M)	800	
255	Benoit, André (M)	801	J7K2W7
256	Benoit, Ginette (F)	801	
257	Beauchamp, Isabelle (F)	806	J7K2W6
258	Beauchamp, Pierre (M)	806	
259	St-Pierre, Ginette (F)	807	J7K2W7
260	St-Pierre, Raymond (M)	807	
261	Gagnon, Hector (M)	812	J7K2W6
262	Gagnon, Gisèle (F)	812	
263	Rochon, Lucie (F)	813	J7K2W7
264	Rochon, Serge (M)	813	
265	Légaré, Marie (F)	817	J7K2W7
266	Légaré, Jean-Pierre (M)	817	

RURAL/RURALE			electoral district/circonscription	URBAN/URBAINE		
N°	page		TERREBONNE	N°	page	
	N°	of/de		244	N° 3	of/de 3
polling division section de vote			certified certifié signature(s) enumerator(s) / signature(s)-recenseur(s) Jean Paul Michaud / Lise A. Murray	polling division section de vote		

F 303 **PRELIMINARY LIST OF ELECTORS**

8 5M-7-79

ELECTIONS CANADA

188689

LISTE PRÉLIMINAIRE DES ÉLECTEURS

This list of qualified electors for the polling division number as set out below was prepared for use at the pending federal election from information obtained at the enumeration and has been certified by the signature(s) below as to completeness and correctness so far as is possible.

La présente constitue la liste des électeurs de la section de vote dont le numéro apparaît plus bas préparée en vue de l'élection fédérale en cours d'après les renseignements recueillis lors du recensement. Le(s) recenseur(s) y a(ont) apposé sa(leur) signature, affirmant que cette liste est aussi complète et exacte que possible.

N°				
	U. BOURGOUIN (rue)			
1.	Parent, Michèle	(F)	3082	J7K2A1
2.	Parent, Alain	(M)	3082	
3.	Tétreault, Martine	(F)	3088	
4.	Tétreault, Gaston	(M)	3088	
5.	Boucher, Ghislaine	(F)	3092	
6.	Boucher, H. Bernard	(M)	3092	
7.	Blanchet, Jocelyne	(F)	3079	J7K1Z9
8.	Blanchet, Denis	(M)	3079	
9.	Lefebvre, Anne	(F)	3083	
10.	Lefebvre, Marcel	(M)	3083	
11.	Gignac, Lise	(F)	3089	
12.	Gignac, Gabriel	(M)	3089	
13.	Gauthier, Gaétane	(F)	3093	
14.	Gauthier, Michel	(M)	3093	
15.	Good, Arlene	(F)	3095	
16.	Doré, Paul	(M)	3095	
17.	Mathieu, Renée	(F)	3099	
18.	Desaulniers, Roger	(M)	3099	
	U. CREPEAU (rue)			
19.	Brien, Marjolaine	(F)	562	J7K2A4
20.	Coderre, Jean	(M)	562	
21.	Fournier, Chantal	(F)	572	J7K2R1
22.	Pasquarelli, Claude	(M)	572	
23.	Carlsen, Lorraine	(F)	578	
24.	Carlsen, Daniel	(M)	578	
25.	Beauchamps-Sauvé, Diane	(F)	582	
26.	Sauvé, Bernard	(M)	582	
27.	Tremblay, Sonia	(F)	586	
28.	Tremblay, Pierre	(M)	586	
29.	Daoust, Johane	(F)	590	
30.	Daoust, Yves	(M)	590	
31.	Turcotte, Jeanne d'Arc	(F)	598	
32.	Turcotte, Gilbert	(M)	598	
33.	Alarie, Manon	(F)	602	
34.	Alarie, Robert	(M)	602	
35.	Desmarais, Louise	(F)	606	
36.	Desmarais, Claude	(M)	606	
37.	Boivin, Danielle	(F)	610	
38.	Boivin, Gilbert	(M)	610	
39.	Dedios, Marcela	(F)	614	
40.	Alvarez, Gaston	(M)	614	
41.	Labelle-Dionne, Francine	(F)	618	
42.	Labelle, Normand	(M)	618	
43.	Morency, Odette	(F)	622	
44.	Morency, Alain	(M)	622	
45.	Bernatchez, Marielle	(F)	626	
46.	Bernatchez, Gismond	(M)	626	
47.	Savoie, Laurette	(F)	638 B	J7K2R3
48.	Archambault, Michelle	(F)	638	
49.	Laquerre, Christiane	(F)	642	
50.	Laquerre, Yves	(M)	642	
51.	Dubois, Lorraine	(F)	644	
52.	Dubois, Normand	(M)	644	
53.	Gadbois, Joyce	(FO	648	
54.	Gadbois, Michel	(M)	648	
55.	Letendre, Denise	(F)	652	
56.	Letendre, Ronald	(M)	652	
57.	Girard, Diane	(F)	656	
58.	Girard, Mario,	(M)	656	
59.	St.Cyr, Lorraine	(F)	660	
60.	St.Cyr, Denis	(M)	660	
61.	Couture, Noella	(F)	664	
62.	Fournelle, Jean-Guy	(M)	664	
63.	Ligot, Célina	(F)	668	
64.	Tanguay, Nicole	(F)	668	
65.	Tanguay, Julien	(M)	668	
66.	Bouthillier, Marlyne	(F)	672	
67.	Bouthillier, Jean-Pierre	(M)	672	
68.	Despatie, Lucie	(F)	676	
69.	Despatie, Jean	(M)	676	
70.	Vézeau-Quevillon, Françine	(F)	680	
71.	Quevillon, Jean-Guy	(M)	680	
72.	Deschênes, Johanne	(F)	684	
73.	Deschênes, Jacques	(M)	684	
74.	Courtemanche, Françine	(F)	688	
75.	Courtemanche, André	(M)	688	
76.	Chagnon, Michelle	(F)	690	
77.	Chagnon, Jean	(M)	690	
78.	Brisebois, Lorraine	(F)	694	
79.	Brisebois, Pierre	(M)	694	
80.	Demers-Aubin, Claire	(F)	696	
81.	Aubin, Claude	(M)	696	
82.	Aubin, Jean-François	(M)	696	
83.	Girard, Diane	(F)	700	
84.	Girard, Claude	(M)	700	
85.	St.Arnault, Carmelle	(F)	758	J7K2R5
86.	Pariseau, Lise	(F)	764	
87.	Carignan, Gilles	(M)	764	
88.	Sabourin-Blake, Anilda	(F)	768	
89.	Laliberté, Rollande	(F)	768	
90.	Laliberté, Aimé	(M)	768	
91.	Madore, Lisette	(F)	772	
92.	Madore, Roland	(M)	772	
93.	Bergeron, Marguerite	(F)	778	
94.	Bergeron, Normand	(M)	778	
95.	Diblasio, Evelyn	(F)	784	
96.	Diblasio, Gilles	(M)	784	
97.	Charland, Jacqueline	(F)	788	
98.	Charland, Jean	(M)	788	
99.	Quirion, Fleurette	(F)	796	
100	Légaré, Jocelyne	(F)	796	
101	Légaré, Jacques	(M)	796	
102	Simon-Sauvé, Suzanne	(F)	800	
103	Sauvé, André	(M)	800	
104	Bolduc-Lajoie, Antonie	(F)	804	
105	Bolduc, Jean-Marc	(M)	804	
106	Good, Deborah	(F)	565	J7K2P9
107	Lépine, Marc	(M)	565	
108	Grenier, France	(F)	571	
109	Grenier, Réjean	(M)	571	
110	Gauthier, Micheline	(F)	575	
111	Poirier, Johane	(F)	579	
112	Poirier, Raymond	(M)	579	
113	St.Pierre, France	(F)	583	
114	St.Pierre, Ronald	(M)	583	
115.	Lapointe, Josée	(F)	587	
116	Lapointe, Marcel	(M)	587	
117	Breton, Nicole	(F)	591	
118	Breton, Jacques	(M)	591	

RURAL/RURALE			electoral district/circonscription	URBAN/URBAINE		
N°	page		TERREBONNE	N°	page	
	N°	of/de	certified / certifié — signature(s)-enumerator(s) / signature(s)-recenseur(s)	245	N° 1	of/de 2
polling division / section de vote			Lorraine Dubois — Celin Finney	polling division / section de vote		

188690

F 303 **PRELIMINARY LIST OF ELECTORS**

8.5M-7-79

ELECTIONS CANADA

LISTE PRÉLIMINAIRE DES ÉLECTEURS

This list of qualified electors for the polling division number as set out below was prepared for use at the pending federal election from information obtained at the enumeration and has been certified by the signature(s) below as to completeness and correctness so far as is possible.

La présente constitue la liste des électeurs de la section de vote dont le numéro apparaît plus bas préparée en vue de l'élection fédérale en cours d'après les renseignements recueillis lors du recensement. Le(s) recenseur(s) y a(ont) apposé sa(leur) signature, affirmant que cette liste est aussi complète et exacte que possible.

N°				
	U. CREPEAU		(rue)	
119	Michaud, Ginette	(F)	595	J7k2P9
120	Michaud, Jean-Paul	(M)	595	J7K2P9
121	Bastien, Odette	(F)	599	
122	Bernier, Normand	(M)	599	
123	Rehel, Huguette	(F)	603	
124	Rehel, Jacques	(M)	603	
125	Blanchette, Danielle	(F)	607	
126	Blanchette, Michel	(M)	607	
127	Vermette, Margot	(F)	611	
128	Vermette, Gilles	(M)	611	
129	Arbour-Turcot, Lise	(F)	615	
130	Arbour, Jean-Paul	(M)	615	
131	Frenette, Lyse	(F)	619	
132	Dion, Isabelle	(F)	637	J7K2R2
133	Dion, Richard	(M)	637	
134	Cossette, Raymonde	(F)	641	
135	Cossette, Claude	(M)	641	
136	Laganière, Doris	(F)	643	
137	Laganière, Yves	(M)	643	
138	Latour, Claire	(F)	653	J7K2R4
139	Latour, Robert	(M)	653	
140	Guindon, Carmen	(F)	653	
141	Guindon, Jean	(M)	653	
142	Harrison, Diane	(F)	657	
143	Tremblay, Normand	(M)	657	
144	Godin, Micheline	(F)	661	
145	Godin, Serge	(M)	661	
146	Duchesne, Ginette	(F)	665	
147	Duchesne, Philippe	(M)	665	
148	Laplante, Lise	(F)	669	
149	Charland, Gilles	(M)	669	
150	Gagné, Michelle	(F)	673	
151	Tranchemontagne, Sherryl	(F)	677	
152	Tranchemontagne, Daniel	(M)	677	
153	Knobbe, Suzanne	(F)	681	
154	Knobbe, Pierre	(M)	681	
155	Santerre, Suzanne	(F)	685	
156	Santerre, Sylvio	(M)	685	
157	Rochon, Mireille	(F)	689	
158	Rochon, Jean-Claude	(M)	689	
159	Denis, Ginette	(F)	691	
160	Denis, Pierre	(M)	691	
161	Dugas, Lise	(F)	695	
162	Dugas, Serge	(M)	695	
163	Riopel, Marcel	(M)	695	
164	Parizeau, Nicole	(F)	699	
165	Parizeau, Jacques	(M)	699	
166	Grimard, Henriette	(F)	709	
167	Grimard, Pierre	(M)	709	
168	Grimard, Luc	(M)	709	
169	Grimard, Daniel	(M)	709	
170	Cyr, Rachel	(F)	713	
171	Cyr, Roger	(M)	713	
172	Cloutier, Noella	(F)	717	
173	Leblanc, Luc	(M)	717	
174	Larocque, Diane	(F)	721	
175	Larocque, Michel	(M)	721	
176	Delorme, Danielle	(F)	725	
177	Delorme, Pierre	(M)	725	
178	Gendreau, Marie	(F)	729	
179	Thériault, Michel	(M)	729	J7K2R4
180	Pelletier, Marguerite	(F)	733	
181	Pelletier, Marcel	(M)	733	
182	Ledoux, Florence	(F)	737	
183	Ledoux, André	(M)	737	
184	Martin, Ginette	(F)	741	
185	Martin, Jean	(M)	741	
186	Martin, Armand	(M)	741	
187	Daigneault, Nicole	(F)	745	
188	Daigneault, Raymond	(M)	745	
189	Lanthier, Lucie	(F)	751	J7K2R6
190	Gagné, Gilles	(M)	751	
191	Breault, Nicole	(F)	759	
192	Breault, Roger	(M)	759	
193	Lavallée, Nicole	(F)	765	
194	Lavallée, Maurice	(M)	765	
195	Bédard, Monique	(F)	769	
196	Bédard, André	(M)	769	
197	Rouleau, Line	(F)	773	
198	Rouleau, Michel	(M)	773	
199	Dufresne, Doris	(F)	779	
200	Dufresne, Jean	(M)	779	
201	Gougeon, Hélène	(F)	785	
202	Bélisle, Sylvain	(M)	785	
203	Leclerc, Murielle	(F)	789	
204	Leclerc, Michel	(M)	789	
	E. PELLETIER		(rue)	
205	Landry, Françine	(F)	3068	J7K1Z6
206	Landry, Guy	(M)	3068	
207	Godin-Desroches, Françine	(F)	3076	
208	Desroches, Fernand	(M)	3076	
209	Michon, Danielle	(F)	3082	
210	Duguay, Jean-Claude	(M)	3082	
211	Lamoureux, Ginette	(F)	3088	
212	Lamoureux, Gilles	(M)	3088	
213	Beaudry, Denise	(F)	3092	
214	Beaudry, Roger	(M)	3092	
215	Briere, Suzie	(F)	3096	
216	Briere, Marcel	(M)	3096	
217	Langelier, Thérèse	(F)	3098	
218	Langelier, Raymond	(M)	3098	
219	Madore, Lisette	(F)	3065	J7K1Z5
220	Madore, Gaétan	(M)	3065	
221	Madore, Gaétan, Jr.	(M)	3065	
222	Cardinal, Anne-Marie	(F)	3069	
223	Poirier, Alain	(M)	3069	
224	Dion-Boyer, Huguette	(F)	3079	
225	Boyer, Serge	(M)	3079	
226	Ouellet, Françine	(F)	3083	
227	Poitras, Robert	(M)	3083	
228	Francoeur, Gina	(F)	3089	
229	Perrier, Thérèse	(M)	3093	
230	Perrier, Jean-Paul	(M)	3093	
231	Thériault, Diane	(F)	3095	
232	Thériault, Noel	(M)	3095	
233	Lavallée, Lorraine	(F)	3099	
234	Lavallée, Denis	(M)	3099	

RURAL/RURALE			electoral district/circonscription	URBAN/URBAINE		
N°	page		TERREBONNE	N°	page	
	N°	of/de		245	N° 2	of/de 2
polling division section de vote			certified certifié — signature(s)-enumerator(s) / signature(s)-recenseur(s)	polling division section de vote		

F 303 **PRELIMINARY LIST OF ELECTORS**

8 5M 7-79

ELECTIONS CANADA

188691

LISTE PRÉLIMINAIRE DES ÉLECTEURS

This list of qualified electors for the polling division number as set out below was prepared for use at the pending federal election from information obtained at the enumeration and has been certified by the signature(s) below as to completeness and correctness so far as is possible.

La présente constitue la liste des électeurs de la section de vote dont le numéro apparaît plus bas préparée en vue de l'élection fédérale en cours d'après les renseignements recueillis lors du recensement Le(s) recenseur(s) y a(ont) apposé sa(leur) signature, affirmant que cette liste est aussi complète et exacte que possible.

C.A. BEAUDOIN

N°			
1	Bouchard, Jules (M)	759	J7K 2R9
2	Tremblay, Carole (F)	759	
3	Desjardins, Claude (M)	769	
4	Desjardins, Françoise (F)	769	
5	Bélanger, Réjean (M)	775	
6	Bélanger, Nicole (F)	775	
7	Laurier, André (M)	781	
8	Laurier, Lise (F)	781	
9	Bonneville, André (M)	787	
10	Bonneville, Monique (F)	787	
11	Leroux, Robert (M)	795	
12	Leroux, Evelyne (F)	795	
13	Duhamel, Gilles (M)	799	
14	Duhamel, Jocelyne (F)	799	
15	Bolduc, Gilles (M)	805	
16	Bolduc, Danielle (F)	805	
17	Ratté, Robert (M)	811	
18	Viau, Roger (M)	811	
19	Viau, Francine (F)	811	
20	Arbour, Jean-Maurice (M)	813	
21	Arbour, Murielle (F)	813	
22	Dubé, Robert (M)	815	
23	Dubé, Nicole (F)	815	
24	Taillefer, Michel (M)	819	
25	Taillefer, Lise (F)	819	
26	Levac, Michel (M)	821	
27	Levac, Nicole (F)	821	
28	Cossette, Daniel (M)	825	
29	Cossette, Diane (F)	825	
30	Lavoie, Huguette (F)	831	
31	Leblanc, Jean-Marc (M)	837	
32	Leblanc, Carole (F)	837	
33	Boucher, Jean-Guy (M)	762	J7K 2S1
34	Boucher, Normand (M)	762	
35	Pelletier, Michel (M)	776	
36	Pelletier, Monique (F)	776	
37	Deslauriers, Luc (M)	780	
38	Gaudette, Paulette (F)	780	
39	Deslauriers, Danielle (F)	780	
40	Deslauriers, Ginette (F)	780	
41	Karamanoukian, Georges (M)	784	
42	Karamanoukian, Samira (F)	784	
43	Karamanoukian, Paul (M)	784	
44	Karamanoukian, Marie (F)	784	
45	Karamanoukian, Jacqueline (F)	784	
46	Roy, André (M)	788	
47	Emond, Ginette (F)	788	
48	Suite, Paula (F)	796	
49	Meilleur, Gustave (M)	800	
50	Meilleur, Claudette (F)	800	
51	Robert, Jacques (M)	806	
52	Robert, France (F)	806	
53	Dupont, Daniel (M)	812	
54	Dupont, Monique (F)	812	
55	Dorvilliers, Liliane (F)	818	
56	Savard, Gilles (M)	818	
57	Savard, Jean-Marie (M)	818	
58	Savard, Maurice (M)	818	
59	Savard, Julie (F)	818	
60	Savard, Rollande (F)	818	
61	Cantara, Lucienne (F)	822	
62	Désy, Brigitte (F)	822	
63	Désy, Stéphane (M)	822	
64	Dorvilliers, Eveline (F)	822	

L. GOUIN

N°			
65	Bouchard, Christian (M)	3015	J7K 1Y7
66	Frank, Diane (F)	3015	
67	Paul, Jean-Claude (M)	3019	
68	Paul, Marie (F)	3019	
69	Champagne, Nicole (F)	3023	
70	Champagne, Yvette (F)	3023	
71	Landry, Yvon (M)	3027	
72	Landry, Louise (F)	3027	
73	Tremblay, Gilles (M)	3031	
74	Bertrand, Carole (F)	3031	
75	Cantin, Jean-René (M)	3035	
76	Cantin, Lauretta (F)	3035	
77	Lonergan, Daniel (M)	3037	
78	Lonergan, Danielle (F)	3037	
79	Corriveau, Denis (M)	3012	J7K 1Y6
80	Bouchard, Lucie (F)	3012	
81	Carrier, Robert (M)	3016	
82	Carrier, Line (F)	3016	
83	Martin, René (M)	3020	
84	Martin, Lucie (F)	3020	
85	Lecault, Jean-Pierre (M)	3024	
86	Lecault, Liliane (F)	3024	

F. HOULE

N°			
87	Campagnaro, Antonio (M)	653	J7K 2P8
88	Campagnaro, Lucille (F)	653	
89	Duncan, Donald (M)	657	
90	Duncan, Madeleine (F)	657	
91	Ash, Diane (F)	661	
92	Depont, Michel (M)	665	
93	Depont, Réjean (M)	665	
94	Depont, Jeannine (F)	665	
95	Gaudreau, Jacques (M)	669	
96	Gaudreau, Annette (F)	669	
97	Leclair, Claude (M)	673	
98	Leclair, Danielle (F)	673	
99	Larchevêque, Jean (M)	677	
100	Gravel, Huguette (F)	677	
101	Chamberland, Michel (M)	681	
102	Chamberland, Claudette (F)	681	
103	Chénard, Norbert (M)	685	
104	Chénard, Robertine (F)	685	
105	Chénard, Diane (F)	685	
106	Laramée, Jean-Marc (M)	685	
107	Heyenroth, Marcel (M)	689	
108	Heyenroth, Marie (F)	689	

RURAL/RURALE			electoral district/circonscription	URBAN/URBAINE		
N°	page		TERREBONNE	N°	page	
	N°	of/de		246	N° 1	of/de 3
polling division section de vote			certified certifié signature(s)-enumerator(s) / signature(s)-recenseur(s)	polling division section de vote		

F 303 **PRELIMINARY LIST OF ELECTORS**

8 5M 7-79

ELECTIONS CANADA

LISTE PRÉLIMINAIRE DES ÉLECTEURS

188692

This list of qualified electors for the polling division number as set out below was prepared for use at the pending federal election from information obtained at the enumeration and has been certified by the signature(s) below as to completeness and correctness so far as is possible.

La présente constitue la liste des électeurs de la section de vote dont le numéro apparaît plus bas préparée en vue de l'élection fédérale en cours d'après les renseignements recueillis lors du recensement. Le(s) recenseur(s) y a(ont) apposé sa(leur) signature, affirmant que cette liste est aussi complète et exacte que possible.

N°			
	F. HOULE		
109	Léveillé, Jacques (M)	691	J7K 2P8
110	Dubois, Hélène (F)	691	
111	Debouchaud, Daniel (M)	652	J7K 2P7
112	Debouchaud, Ginette (F)	652	
113	Roy, Denis (M)	656	
114	Forget-Roy, Ginette (F)	656	
115	Boisclair, Ronald (M)	660	
116	Boisclair, Micheline (F)	660	
117	Chenail, Jean-Louis (M)	664	
118	Chenail, Lise (F)	664	
119	Charette, Serge (M)	668	
120	Charette, Carol (F)	668	
121	Léveillé, Robert (M)	672	
122	Léveillé, Diane (F)	672	
123	Duchesneau, Bernard (M)	676	
124	Murphy, Nancy (F)	676	
125	Lamothe, Jacques (M)	680	
126	Lamothe, Johanne (F)	680	
127	Dusablon, Jacques (M)	684	
128	Dusablon, Denise (F)	684	
129	Bernatchez, Gilles (M)	688	
130	Bernatchez, Diane (F)	688	
131	Remo, Pardo (M)	692	
132	Guérin, Nicole (F)	692	
133	St-Onge, Jean (M)	696	
134	Morneau, Louise (F)	696	
135	Poisson, Guy (M)	700	
136	Poisson, Claudette (F)	700	
137	Dubord, André (M)	706	
138	Plante, Denise (F)	706	
139	Chassé, Jacques (M)	712	
140	Chassé, Johanne (F)	712	
141	Lalonde, Jean-Pierre (M)	718	
142	Lalonde, Carmen (F)	718	
143	Legault, Michel (M)	722	
144	Legault, Thérèse (F)	722	
145	Danis, Claude (M)	726	
146	Danis, Francine (F)	726	
147	Lévesque, Denis (M)	730	
148	Lévesque, Micheline (F)	730	
149	Mallet, Roger (M)	734	
150	Mallet, Odette (F)	734	
151	Lafontaine, René (M)	738	
152	Lafontaine, Thérèse (F)	738	
153	Harvey, Christian (M)	742	
154	Harvey, Carole (F)	742	
	J.A. MORRISSEAU		
155	Canuel, Gilles (M)	3011	J7K 1X8
156	Canuel, Colette (F)	3011	
157	St-Georges, Eddy (M)	3015	
158	St-Georges, Nicole (F)	3015	
159	Lauzon, Réal (M)	3019	
160	Brière-Lauzon, Francine (F)	3019	
161	Foucher, Christian (M)	3023	
162	Foucher, Sandra (F)	3023	
163	Federici, Vito (M)	3027	
164	Federici, Danielle (F)	3027	
165	Gagné, René (M)	3016	J7K 1Y9
166	Gagné, Hélène (F)	3016	
167	Trépanier, Gérald (M)	3024	
168	Trépanier, Aline (F)	3024	
169	Di Palma, Michel (M)	3026	
170	Di Palma, Anna (F)	3026	
171	Gendron, Elaine (F)	3028	
172	Roger, Thérèse (F)	3028	
173	Bonneau, Pierre (M)	3030	
174	Bonneau, Johanne (F)	3030	
175	Laramée, Paul (M)	3032	
176	Laramée, Nicole (F)	3032	
177	Bonamie, Ginette (F)	3034	
178	St-Germain, Claude (M)	3036	
179	St-Germain, Nicole (F)	3036	
180	Blanchette, Gaston (M)	3038	
181	Le Roy, Elliette (F)	3038	
	D. PATENAUDE		
182	McNicoll, Guy (M)	3013	J7K 1Z2
183	McNicoll, Carole (F)	3013	
184	Sévigny, André (M)	3021	
185	Sévigny, Michel (M)	3021	
186	Rocheleau, Jeannine (F)	3021	
187	Daraiche, Ghislain (M)	3027	
188	Daraiche, Léonard (M)	3027	
189	Daraiche, Yvan (M)	3027	
190	Daraiche, Yolande (F)	3027	
191	Provençal, Raymond (M)	3033	
192	Provençal, Ginette (F)	3033	
193	Boutin, Jacques (M)	3039	
194	Boutin, Marie (F)	3039	
195	Goyette, Jacques (M)	3045	
196	Goyette, Linda (F)	3045	
197	Bois, Richard (M)	3051	
198	Bois, Carmen (F)	3051	
199	Lachance, Gilles (M)	3083	J7K 1Z4
200	Lachance, Claire (F)	3083	
201	Michaud, Roger (M)	3083	
202	Michaud, Mercedes (F)	3083	
203	Picotte, Pierre (M)	3091	
204	Picotte, Nicole (F)	3091	
205	Ouellette, Maurice (M)	3095	
206	Ouellette, Thérèse (F)	3095	
207	Garneau, Yvon (M)	3097	
208	Garneau, Monique (F)	3097	
209	Perreault, Daniel (M)	3012	J7K 1Z1
210	Perreault, Lyse (F)	3012	
211	Thibeault, Richard (M)	3016	
212	Thibeault, Cécile (F)	3016	
213	Majeau, André (M)	3022	
214	Majeau, Liette (F)	3022	
215	Papillon, Jean-Paul (M)	3028	

RURAL/RURALE			electoral district/circonscription	URBAN/URBAINE		
N°	page		TERREBONNE	N°	page	
	N°	of/de		246	N° 2	of/de 3
polling division section de vote			certified certifié signature(s)-enumerator(s) / signature(s)-recenseur(s) Sylvie La Serra / Bloduc	polling division section de vote		

F 303 **PRELIMINARY LIST OF ELECTORS**

8 SM 7-79

ELECTIONS CANADA

188693

LISTE PRÉLIMINAIRE DES ÉLECTEURS

This list of qualified electors for the polling division number as set out below was prepared for use at the pending federal election from information obtained at the enumeration and has been certified by the signature(s) below as to completeness and correctness so far as is possible.

La présente constitue la liste des électeurs de la section de vote dont le numéro apparaît plus bas préparée en vue de l'élection fédérale en cours d'après les renseignements recueillis lors du recensement. Le(s) recenseur(s) y a(ont) apposé sa(leur) signature, affirmant que cette liste est aussi complète et exacte que possible.

N°				N°
	D. PATENAUDE			
216	Tremblay, Marie-Claire (F)	3028	J7K 1Z1	
217	Doyon, Arthur (M)	3024		
218	Doyon, Carol (F)	3024		
219	Doyon, Doreen (F)	3024		
220	Grenier, Patrick (M)	3024		
221	Côté, Claude (M)	3040		
222	Côté, Paulette (F)	3040		
223	Scalis, Claude (M)	3062	J7K 1Z3	
224	Scalis, Ginette (F)	3062		
225	Myles, Larry (M)	3068		
226	Myles, Francine (F)	3068		
227	Bonin, Sylvain (M)	3072		
228	Gagnon, Richard (M)	3072		
229	Gagnon, Nicole (F)	3072		
230	Paquette, Lyne (F)	3078		
231	Paquette, Solange (F)	3078		
232	Bergeron, Carol (M)	3082		
233	Bergeron, Danielle (F)	3082		
234	Roy, Denis (M)	3088		
235	Roy, Jacqueline (F)	3088		
236	Runz, Johann (M)	3092		
237	Runz, Jeannine (F)	3092		
238	Sarrazin, Gérald (M)	3094		
239	Sarrazin, Gaétane (F)	3094		
240	Bérubé, Victor (M)	3098		
241	Bérubé, François (M)	3098		
242	Bérubé, Suzanne (F)	3098		
243	Bérubé, Sylvie (F)	3098		

RURAL/RURALE			electoral district/circonscription	URBAN/URBAINE		
N°	page		TERREBONNE	N°	page	
	N°	of/de		246	N° 3	of/de 3
polling division section de vote			certified certifié / signature(s)-enumerator(s) / signature(s)-recenseur(s)	polling division section de vote		

188694

F 303 **PRELIMINARY LIST OF ELECTORS**

8 5M 7-79

ELECTIONS CANADA

LISTE PRÉLIMINAIRE DES ÉLECTEURS

This list of qualified electors for the polling division number as set out below was prepared for use at the pending federal election from information obtained at the enumeration and has been certified by the signature(s) below as to completeness and correctness so far as is possible.

La présente constitue la liste des électeurs de la section de vote dont le numéro apparaît plus bas préparée en vue de l'élection fédérale en cours d'après les renseignements recueillis lors du recensement. Le(s) recenseur(s) y a(ont) apposé sa(leur) signature, affirmant que cette liste est aussi complète et exacte que possible.

N°			
	Beauregard		
1	Gaboury, Raymond (M)	643	J7K2M3
2	Gaboury, Micheline (F)	643	
3	Currier, Normand (M)	645	J7K2M3
4	Currier, Pierrette (F)	645	
5	Leboeuf Hardy, Lise (F)	647	J7K2M3
6	Hardy, Claude (M)	647	
7	Perreault, Diane (F)	649	J7K2M3
8	Perreault, Eddy (M)	649	
9	Roch, Richard (M)	651	J7K2M3
10	Roch, Lise (F)	651	
11	Chagnon, Monique (F)	653	J7K2M3
12	Chagnon, Claude (M)	653	
13	Lacroix, Normand (M)	655	J7K2M3
14	Lacroix, Claudette (F)	655	
15	Bonin, Céline (F)	657	J7K2M3
16	Bonin, Daniel (M)	657	
17	Bertrand, Michel (M)	659	J7K2M3
18	Bertrand, Fernande (F)	659	
19	Hadd, Jasmine (F)	663	J7K2M3
20	Hadd, Pierre (M)	663	
21	Cardinal, André (M)	667	J7K2M3
22	Joly, Francyne (F)	667	
23	McManus, Suzette (F)	671	J7K2M3
24	McManus, Roger (M)	671	
25	St-Amour, Roland (M)	675	J7K2M3
26	Savard, Claire (F)	675	
27	Swanson, Earl (M)	679	J7K2M3
28	Swanson, Diane (F)	679	
29	Pelletier, Jocelyne (F)	681	J7K2M3
30	Maillet, Michel (M)	681	
31	Flore, Renée (F)	683	J7K2M3
32	Flore, Tony (M)	683	
33	Lanoie, Louise (F)	687	J7K2M3
34	Roy, Robert (M)	687	
35	Mercier, Robert (M)	691	J7K2M3
36	Mercier, Carole (F)	691	
37	Siciliano, Nicole (F)	693	J7K2M3
38	Vézina, Stella (F)	695	J7K2M3
39	Vézina, Irene (F)	695	
40	Riendeau, Judith (F)	697	J7K2M3
41	Guillemette, Léon (M)	703	J7K2M3
42	D'Ascanio, Carole (F)	707	J7K2M3
43	D'Ascanio, Carlo (M)	707	
44	Demers, Claudette (F)	711	J7K2M3
45	Demers, Raymond (M)	711	
46	Grefford, Gilles (M)	713	J7K2M3
47	Grefford, Gilles jr (M)	713	
48	Barbeau Grefford, Francine (F)	713	
49	Deslauriers, Roger (M)	660	J7K2M4
50	Deslauriers, Marianne (F)	660	
51	Girard, Gaetane (F)	664	J7K2M4
52	Varin, Claudine (F)	668	J7K2M4
53	Varin, Michel (M)	668	
54	Morin, Martin (M)	672	J7K2M4
55	Morin, Roxanne (F)	672	
56	Francoeur, Francine (F)	678	J7K2M4
57	Francoeur, Richer (M)	678	
58	Lagace, Caroline (F)	680	J7K2M4
59	Lagace, Gracien (M)	680	
60	Deziel, Genny (F)	680	
61	Milcent, Michel (M)	682	J7K2M4
62	Milcent, Josée (F)	682	J7K2M4
63	Prince, Richard (M)	684	J7K2M4
64	Prince, Nicole (F)	684	
65	Tremblay, Hélène (F)	688	J7K2M4
66	Ducharme, Suzanne (F)	688	
67	Ducharme, Serge (M)	688	
68	Mathieu, Raymonde (F)	692	J7K2M4
69	Mathieu, Serge (M)	692	
70	Desgroseillers, Lucie (F)	694	J7K2M4
71	Desgroseillers, Ronald (M)	694	
72	Desgroseillers, Carl (M)	694	
73	Desgroseillers, Rose (F)	694	
74	Seguin, Richard (M)	708	J7K2M4
75	Seguin, Louise (F)	708	
76	Jeanneault, Robert (M)	712	J7K2M4
77	Jeanneault, Ginette (F)	712	
	Bourque		
78	Rajotte, Jean-Guy (M)	2927	J7K2A2
79	Turcotte, Christiane (F)	2931	J7K2A2
80	McGuire, Paul (M)	2931	
81	Rochon, Pierre (M)	2935	J7K2A2
82	Drapeau, Sylvie (F)	2935	
83	Therrien, Francine (F)	2939	J7K2A2
84	Germain, Yvon (M)	2939	
85	Dupras, Lucie (F)	2943	J7K2A2
86	Violette, Alain (M)	2943	
87	Hamel, Serge (M)	2947	J7K2A2
88	Veillette, Raymonde (F)	2947	
89	Turcot, Yvon (M)	2955	J7K2A2
90	Senechal Turcot, Ginette (F)	2955	
91	Desmarais, Lise (F)	2959	J7K2A2
92	Martin, Jean (M)	2959	
93	Desjardins, Daniel (M)	2967	J7K2A2
94	Desjardins, Michele (F)	2967	
95	Dufresne, Yvon (M)	2971	J7K2A2
96	Dufresne, Monique (F)	2971	
97	Pleau, Francine (F)	2975	J7K2A2
98	Martin, Sylvain (M)	2975	
99	Larocque, Louis-Charles (M)	2979	J7K2A5
100	Lamarre, Pierre (M)	2979	
101	Lamarre, Andrée (F)	2979	
102	Lane, Jean-Pierre (M)	2983	J7K2A2
103	Pelland, Pierrette (F)	2983	
104	Morin, Pierre (M)	2987	J7K2A2
105	Dupont, Nicole (F)	2987	
106	Duguay, Carole (F)	2995	J7K2A5
107	Harbour, Jacques (M)	2995	
108	Guilbon, Jean-Jacques (M)	3003	J7K2A5
109	Renaud, Sylvie (F)	3003	
110	Larocque, Claudette (F)	3009	J7K2A5
111	Larocque, Linda (F)	3013	J7K2A5
112	Larocque, Sylvain (M)	3013	
113	Larocque, Jean-Charles (M)	3013	
114	Larocque, Germaine (F)	3013	
115	Joly, Lise (F)	3017	J7K2A5
116	Boulay, Yvon (M)	3017	
117	Desmarais, Marie (F)	3023	J7K2A6
118	Despatie, André (M)	3023	
119	St-Germain, France (F)	3027	J7K2A5
120	Morency, Normand (M)	3027	
121	Thivenais, Louise (F)	3031	J7K2A5

RURAL/RURALE			electoral district/circonscription	URBAN/URBAINE		
N°	page		TERREBONNE	N°	page	
	N°	of/de		247	N° 1	of/de 3
polling division section de vote			certified certifié signature(s)-enumerator(s) / signature(s)-recenseur(s) Diane Perreault Pierre Bubois	polling division section de vote		

F 303 **PRELIMINARY LIST OF ELECTORS**

8 5M 7-79

ELECTIONS CANADA

·188695

LISTE PRÉLIMINAIRE DES ÉLECTEURS

This list of qualified electors for the polling division number as set out below was prepared for use at the pending federal election from information obtained at the enumeration and has been certified by the signature(s) below as to completeness and correctness so far as is possible.

La présente constitue la liste des électeurs de la section de vote dont le numéro apparaît plus bas préparée en vue de l'élection fédérale en cours d'après les renseignements recueillis lors du recensement. Le(s) recenseur(s) y a(ont) apposé sa(leur) signature, affirmant que cette liste est aussi complète et exacte que possible.

N°			
	Bourque		
122	Houle, Richard (M)	3031	J7k2A5
123	Bernier, Ginette (F)	3039	J7K2A5
124	Bernier, Jean (M)	3039	
125	Gervais, Yvan (M)	3043	J7K2A5
126	Gervais, Francine (F)	3043	
127	Dorion, Robert (M)	3047	J7K2A5
128	Dorion, Anne-Marie (F)	3047	
129	Turcotte, Therese (F)	3047	
130	Turcotte, Paul-Emile (M)	3047	
131	Lauzière, Helene (F)	3051	J7K2A5
132	Guy, Richard (M)	3053	J7K2A5
133	Guy, Christiane (F)	3053	
134	Lamoureux, Gilles (M)	3057	J7K2A5
135	Lamoureux, Ginette (F)	3057	
136	Pare, Lorraine (F)	3061	J7K2A5
137	Pare, André (M)	3061	
138	Carlson, Joseph (M)	3069	J7K2A5
139	Carlson, Carole (F)	3069	
140	Bernard, Sylvie (F)	3095	J7K2A9
141	Hamon, Roger,(M)	3095	
142	Laurin, François (M)	3099	J7K2A9
143	Laurin, Jocelyne (F)	3099	
144	Nadeau, Charles (M)	2928	J7K2A3
145	Robillard, Josée (F)	2928	
146	Roy, Maryse (F)	2932	J7K2A3
147	Salicco, Mario (M)	2932	
148	Lamotte Beauchamps,Francoise(F)	2936	J7K2A3
149	Beauchamps, Ghislain (M)	2936	
150	Rouleau, Gilles (M)	2944	J7K2A3
151	McRae, Johanne (F)	2944	
152	Chartrand, Patricia (F)	2948	J7K2A3
153	Chartrand, Daniel (M)	2948	
154	Coulombe, Helen (F)	2948	
155	Robitaille, Carole (F)	2952	J7K2A3
156	Robitaille, Pierre (M)	2952	
157	Landry, Patrice (M)	2956	J7K2A3
158	PaquinLandry,Francine (F)	2956	
159	Cardinal, Gaetan (M)	2960	J7K2A3
160	Cardinal, Jocelyne (F)	2960	
161	Robitaille, Sylvie (F)	2968	J7K2A3
162	Genereux, Richard (M)	2968	
163	Guibord, Sylvie (F)	2972	J7K2A3
164	Theoret, Claude (M)	2972	
165	Turcot Landry,Georgianne(F)	2988	J7K2A3
166	Turcot, Gilbert (M)	2988	
167	Auclair, Micheline (F)	3038	J7K2A6
168	Auclair, André (M)	3038	
169	Auclair, Sylvie (F)	3038	
170	Lapointe, Jocelyne (F)	3042	J7K1A6
171	Lapointe, Clermont (M)	3042	
172	Bouffard, Jacques (M)	3046	J7K1A6
173	Bouffard, Micheline (F)	3046	
174	Lebeau, Sylvie (F)	3050	J7K2A6
175	Proulx, Jean-Pierre (M)	3050	
176	Seguin, Yolande (F)	3052	J7K2A6
177	Seguin, Normand (M)	3052	
178	Collin, Johane (F)	3056	J7K2A6
179	Collin, Stéphane (M)	3056	
180	Collin, Yvonne (F)	3056	
181	Morin, Raymond (M)	3056	J7K2A6
182	Roy, Fernande (F)	3060	J7K2A6
183	Roy, François (M)	3060	
184	Mendonca, José (M)	3066	J7K2A6
185	Mendonca, Diane (F)	3066	
186	Turmel, Pierre (M)	3068	J7K2A7
187	Turmel, Francine (F)	3068	
188	Guilbault, Mario (M)	3072	J7K2A7
189	Guilbault, France (F)	3072	
190	Genest, Diane (F)	3094	J7K2A8
191	Rodrigue, Paul (M)	3094	
192	Nadon, Robert (M)	3100	J7K2A8
193	Nadon, Louise (F)	3100	
	Delongchamps		
194	Mantha, Janine (F)	599	J7K2P5
195	Mantha, François (M)	599	
196	Goulet, Richard (M)	603	J7K2P5
197	Goulet, Ghyslaine (F)	603	
198	Bélanger, Louise (F)	609	J7K2P6
199	Bélanger, Yvan (M)	609	
200	Laprise, Michel (M)	584	J7K2P5
201	Lachance, Nicole (F)	588	J7K2P5
202	Joseph, Yonel (M)	588	
203	Bourassa, Ann (F)	592	J7K2P5
204	Bourassa, Denis (M)	592	
205	Boudreault, Claire (F)	596	J7K2P5
206	Boudreault, MIchel (M)	596	
207	Therrien, Monique (F)	600	J7K2P5
208	Therrien, Jean-Claude (M)	600	
209	Blanchette, Francoise (F)	608	J7K2P5
210	Blanchette, Albert (M)	608	
211	Baron, Serge (M)	612	J7K2P5
212	Baron, Francine (F)	612	
213	Desrochers, Diane (F)	616	J7K2P5
214	Desrochers, Robert (M)	616	
	Demers		
215	Riopel, Doris (F)	2875	
216	Riopel, Pierre (M)	2875	
217	Pritchard, Robert (M)	3041	J7K1Z8
218	Pritchard, Danielle (F)	3041	
219	Savoie, Huguette (F)	3045	J7K1Z8
220	Savoie, Robert (M)	3045	
221	Huot, Benoit (M)	3040	J7K1Z7
222	Huot, Sylvain (M)	3040	
223	Huot, Therese (F)	3040	
224	Huot, Charles (M)	3040	
225	D'Alessandro, Gina (F)	3042	J7K1Z7
226	D'Alessandro, Paolo (M)	3042	
227	Gagnon, Jean (M)	3046	J7K1Z7
228	Dupuis, Diane (F)	3046	
	Godbout		
229	Lavallée, Denise (F)	3043	J7K2B1
230	Lavallée, Alain (M)	3043	
231	Mercier, Francine (F)	3047	J7K2B1
232	Doré, Gilles (M)	3047	
233	Boyer, Roland (M)	3051	J7K2B1
234	Boyer, Johanne (F)	3051	

RURAL/RURALE				URBAN/URBAINE		
N°	page			N°	page	
	N°	of/de		247	N° 2	of/de 3
polling division section de vote				polling division section de vote		

electoral district/circonscription: TERREBONNE

certified certifié — signature(s)-enumerator(s) / signature(s)-recenseur(s)

Diane Perreault — Pierre Bubacig

·188696

F 303

8 5M-7-79

PRELIMINARY LIST OF ELECTORS

ELECTIONS CANADA

LISTE PRÉLIMINAIRE DES ÉLECTEURS

This list of qualified electors for the polling division number as set out below was prepared for use at the pending federal election from information obtained at the enumeration and has been certified by the signature(s) below as to completeness and correctness so far as is possible.

La présente constitue la liste des électeurs de la section de vote dont le numéro apparaît plus bas préparée en vue de l'élection fédérale en cours d'après les renseignements recueillis lors du recensement. Le(s) recenseur(s) y a(ont) apposé sa(leur) signature, affirmant que cette liste est aussi complète et exacte que possible.

N°			
	Godbout		
235	Monette, Richard (M)	3053	J7K2B1
236	Monette, Joanne (F)	3053	
237	Deschenes, Marc (M)	3057	J7K2B1
238	Deschenes, Renée (F)	3057	
239	Deschenes, Jesn (M)	3057	
240	Sanscartier, Gaetanne (F)	3061	J7K2B1
241	Sanscartier, Michel (M)	3061	
242	Nault, Guy (M)	3046	J7K1B2
243	Nault, Ginette (F)	3046	
244	Lamoureux, Francine (F)	3052	J7K2B2
245	Lamoureux, Jacques (M)	3052	
246	Alarie, Carole (F)	3054	J7K2B2
247	Alarie, Robert, (M)	3054	

N°

RURAL/RURALE			electoral district/circonscription	URBAN/URBAINE		
N°	page		TERREBONNE	N°	page	
	N°	of/de		247	N° 3	of/de 3
polling division section de vote			certified certifié signature(s)-enumerator(s)/signature(s)-recenseur(s) Diane Perreault / Pierre Bubosz	polling division section de vote		

188697

F 303 **PRELIMINARY LIST OF ELECTORS**

8 5M-7-79

ELECTIONS CANADA

LISTE PRÉLIMINAIRE DES ÉLECTEURS

This list of qualified electors for the polling division number as set out below was prepared for use at the pending federal election from information obtained at the enumeration and has been certified by the signature(s) below as to completeness and correctness so far as is possible.

La présente constitue la liste des électeurs de la section de vote dont le numéro apparaît plus bas préparée en vue de l'élection fédérale en cours d'après les renseignements recueillis lors du recensement. Le(s) recenseur(s) y a(ont) apposé s(leur) signature, affirmant que cette liste est aussi complète et exacte que possible.

N°			
	DE REPENTIGNY		
1	Bérubé, Jeannette (F)	3037	J7K1X6
2	Detournay, Diane (F)	3037	J7K1X6
	E LOCAS		
3	Babin, Jeannine (F)	957 #101	J7K2R7
4	Babin, Louis (M)	957 #101	J7K2R7
5	Martel, Hélène (F)	957 #102	J7K2R7
6	Garriepy, Carmelle (F)	957 #103	J7K2R7
7	Pitre, Réjean (M)	957 #103	J7K2R7
8	Arseneault, Guylaine (F)	957 #104	J7K2R7
9	Bouchard, René (M)	957 #104	J7K2R7
10	Gour, Sylvie (F)	957 #201	J7K2R7
11	Roy, Daniel (M)	957 #201	J7K2R7
12	Dalpé, Claude (M)	957 #204	J7K2R7
13	Dalpé, Nathalie (F)	957 #204	J7K2R7
14	Dupuis,Dalpé, Roberte (F)	957 #204	J7K2R7
15	Bérubé, Fléchelle (F)	957 #301	J7K2R7
16	Pelletier, Fernand (M)	957 #301	J7K2R7
17	Comeau, Johanne (F)	957 #302	J7K2R7
18	St-Louis, Luc (M)	957 #302	J7K2R7
19	Gravel, Nicole (F)	957 #304	J7K2R7
20	Gravel, Raymond (M)	957 #304	J7K2R7
21	Mailhot, Edmour (M)	965 #105	J7K2R7
22	Mailhot, Gilberte (F)	965 #105	J7K2R7
23	Francoeur, Gratiel (M)	965 #108	J7K2R7
24	Pelletier, Céline (F)	965 #108	J7K2R7
25	Marien, Christian (M)	965 #305	J7K2R7
26	Paquette, Daniel (M)	965 #306	J7K2R7
27	Quevillon, Céline (F)	965 #306	J7K2R7
28	Pétrin, Nicole (F)	965 #307	J7K2R7
29	Trudel, Jean-Claude (M)	965 #307	J7K2R7
30	Morin, Danielle (F)	965 #308	J7K2R7
31	Morin, Jacques (M)	965 #308	J7K2R7
32	Naud, Robert (M)	973 #109	J7K2R7
33	Naud, Sylvie (F)	973 #109	J7K2R7
34	Duchaine, Johanne (F)	973 #110	J7K2R7
35	Morin, Geno (M)	973 #110	J7K2R7
36	Cloutier, Johanne (F)	973 #111	J7K2R7
37	Picard, Labelle, Jeanne (F)	973 #112	J7K2R7
38	Boudreau, Jean-Pierre (M)	973 #209	J7K2R7
39	Côté, Sylvie (F)	973 #209	J7K2R7
40	Hamel, Pierrette (F)	973 #212	J7K2R7
41	Dubé, Guylaine (F)	973 #310	J7K2R7
42	Prud'homme, Roger (M)	973 #310	J7K2R7
43	Lanthier, Pierre (M)	973 #311	J7K2R7
44	Rioux, Diane (F)	973 #311	J7K2R7
45	Laurendeau, Réjeane(F)	981 #1	J7K2R7
46	Laurendeau, Roger (M)	981 #1	J7K2R7
47	Laviolette, Sonia (F)	981 #2	J7K2R7
48	Fontaine, Jean-Marc (M)	981 #3	J7K2R7
49	Fontaine, Lucille (F)	981 #3	J7K2R7
50	Comeau, Martine (F)	981 #4	J7K2R7
51	Rivest, Guy (M)	981 #4	J7K2R7
52	Brien, Louise (F)	981 #5	J7K2R7
53	Brien, Luc (M)	981 #5	J7K2R7
54	Lapierre, Louis-Paul (M)	981 #6	J7K2R7
55	L'Heureux, Marie (F)	981 #6	J7K2R7
56	Tremblay, Lisette (F)	981 #7	J7K2R7
57	St-Pierre, Sylvie (F)	981 #8	J7K2R7
58	Renaud, Jean-Paul (M)	980 #1	J7K3B9
59	Trahan, Sylvie (F)	980 #1	J7K3B9
60	Lapointe, Richard (M)	980 #3	J7K3B9
61	Lapointe, Sylvie (F)	980 #3	J7K3B9
62	Leroux, Irène (F)	980 #4	J7K3B9
63	Leroux, Raoul (M)	980 #4	J7K3B9
64	Joly, Denise (F)	980 #5	J7K3B9
65	Aubin, Martine (F)	980 #6	J7K3B9
66	Normandeau, Dominique (M)	980 #6	J7K3B9
67	Delisle,Denise (F)	980 #8	J7K3B9
68	Delisle, Jean-Claude	980 #8	J7K3B9
	LE GARDEUR		
69	Etienne, Claude (M)	941	J7K2M5
70	Etienne, Ghislaine (F)	941	J7K2M5
71	Alain, Jean-Claude (M)	949	J7K2M5
72	Charette, André (M)	949	J7K2M5
73	Charette, Monique (F)	949	J7K2M5
74	Robitaille, Françoise (F)	953	J7K2M5
75	Robitaille, Pierre (M)	953	J7K2M5
76	Riopel, Aurèle (M)	957	J7K2M5
77	Riopel, Louise (F)	957	J7K2M5
78	Gallant, Ghislain (M)	961	J7K2M5
79	Gallant, Lise (F)	961	J7K2M5
80	Marchand, Benjamin (M)	965	J7K2M5
81	Marchand, Jeanne D'Arc (F)	965	J7K2M5
82	Bernard, Raynald (M)	969	J7K2M5
83	Lepage, Lisette (F)	969	J7K2M5
84	Potvin, Claude (M)	973	J7K2M5
85	Potvin, Jeannine (F)	973	J7K2M5
86	Gouger, Jacques (M)	977	J7K2M5
87	Gouger, Forest,Roseline (F)	977	J7K2M5
88	Barriault, Benny (M)	981	J7K2M5
89	Bernard, Médora (F)	981	J7K2M5
90	Bourbonnière, Robert (M)	985	J7K2M5

RURAL/RURALE			electoral district/circonscription	URBAN/URBAINE		
N°	page		TERREBONNE	N° 248	page	
	N°	of/de			N° 1	of/de 3
polling division section de vote			certified certifié signature(s)-enumerator(s) / signature(s)-recenseur(s)	polling division section de vote		

F 303 **PRELIMINARY LIST OF ELECTORS**

8.5M-7-79

ELECTIONS CANADA

188698

LISTE PRÉLIMINAIRE DES ÉLECTEURS

This list of qualified electors for the polling division number as set out below was prepared for use at the pending federal election from information obtained at the enumeration and has been certified by the signature(s) below as to completeness and correctness so far as is possible.

La présente constitue la liste des électeurs de la section de vote dont le numéro apparaît plus bas préparée en vue de l'élection fédérale en cours d'après les renseignements recueillis lors du recensement. Le(s) recenseur(s) y a(ont) apposé s(ailleur) signature, affirmant que cette liste est aussi complète et exacte que possible.

N°			
	--LE GARDEUR--		
91	Bourbonnière, Suzan-Lee (F)	985	J7K2M5
92	Lavoie, André (M)	989	J7K2M5
93	Lavoie, Lise (F)	989	J7K2M5
94	Daigneault, Gilles (M)	993	J7K2M5
95	Verville, Réjean (M)	997	J7K2M5
96	Verville, Solange (F)	997	J7K2M5
97	Dussault, André (M)	1005	J7K2M5
98	Dussault, Daniel (M)	1005	J7K2M5
99	Dussault, Diane (F)	1005	J7K2M5
100	Dussault, Louisa (F)	1005	J7K2M5
101	Dussault, Michel (M)	1005	J7K2M5
102	Dussault, Robert (M)	1005	J7K2M5
103	Courcelles, Richard (M)	1009	J7K2M5
104	Lefebvre, Claire (F)	1009	J7K2M5
105	Charbonneau, Céline (F)	1011	J7K2M5
106	Charbonneau, Jean-Guy (M)	1011	J7K2M5
107	Douaire, Anne-Marie (F)	942	J7K2M6
108	Douaire, Laurent (M)	942	J7K2M6
109	Latendresse, Alain (M)	948	J7K2M6
110	Latendresse, Aurore (F)	948	J7K2M6
111	Latendresse, Marc (M)	948	J7K2M6
112	Latendresse, Richard (M)	948	J7K2M6
113	Paquette, Marcel (M)	952	J7K2M6
114	Paquette, Normande (F)	952	J7K2M6
115	Dumont, Rosaire (M)	956	J7K2M6
116	Michaud, Danielle (F)	956	J7K2M6
117	Pelletier, Jeannine (F)	960	J7K2M6
118	Cloutier, Jean (M)	964	J7K2M6
119	Cloutier, Jean-Marc (M)	964	J7K2M6
120	Cloutier, Rachel (f)	964	J7K2M6
121	Saulnier, Hélène (F)	968	J7K2M6
122	Saulnier, Jean-Claude (M)	968	J7K2M6
123	Chartrand, Lysa (F)	972	J7K2M6
124	Chartrand, Pierre (M)	972	J7K2M6
125	Doyon, Louise (F)	976	J7K2M6
126	Doyon, Marie-Jeanne (F)	976	J7K2M6
127	Doyon, Pierre (M)	976	J7K2M6
128	Picard, Georgette (F)	980	J7K2M6
129	Picard, Roland (M)	980	J7K2M6
130	Gadoury, Diane (F)	986	J7K2M6
131	Gadoury, René (M)	986	J7K2M6
132	Désilets, Claude (M)	992	J7K2M6
133	Désilets, Nicole (F)	992	J7K2M6
134	Côté, Guy (M)	994	J7K2M6
135	Ratelle, Lise (F)	998	J7K2M6
136	Ratelle, Nathalie (F)	998	J7K2M6
137	Ratelle, Serge (M)	998	J7K2M6
138	Barriault, Vital (M)	1004	J7K2M6
139	Bernard, Danie (F)	1004	J7K2M6
	--(BOUL) MASCOUCHE--		
140	Archambault, Germaine (F)	3011	J7K1Y1
141	Archambault, Roméo (M)	3011	J7K1Y1
142	Archambault, Roméo Junior (M)	3011	J7K1Y1
143	Mailhot, Francine (F)	3015	J7K1Y1
144	Mailhot, Mario (M)	3015	J7K1Y1
145	Venier, Anna-Rosa (F)	3019	J7K1Y1
146	Venier, Tony (M)	3019	J7K1Y1
147	Pagé, Lise (F)	3023	J7K1Y1
148	Pagé, Normand (M)	3023	J7K1Y1
149	Dufort, France (F)	3027	J7K1Y1
150	Dufort, Serge (M)	3027	J7K1Y1
151	Dumas, Georgianne (F)	3033	J7K1Y1
152	Dumas, Marie-Anne (F)	3033	J7K1Y1
153	Dumas, Romuald (M)	3033	J7K1Y1
154	Dumas, Thérèse (F)	3033	J7K1Y1
155	Falardeau, Claude (M)	3037	J7K1Y1
156	Falardeau, Francine (F)	3037	J7K1Y1
157	Tourangeau, Gaétan (M)	3041	J7K1Y1
158	Tourangeau, Jeanne (F)	3041	J7K1Y1
159	Généreux, Ginette (F)	3047	J7K1Y1
160	Généreux, Yvan (M)	3047	J7K1Y1
161	Parent, Jean (M)	3051	J7K1Y1
162	Parent, Jean-François (M)	3051	J7K1Y1
163	Parent, Nicole (F)	3051	J7K1Y1
164	Bribosia, Pierre (M)	3055	J7K1Y1
165	Bribosia, Yvonne (F)	3055	J7K1Y1
166	Cheung, Kit-Wah (F)	3063	J7K1Y1
167	Sezto, Kiu (M)	3063	J7K1Y1
168	Girard, Lavoie, Christiane (F)	3065	J7K1Y1
169	Lavoie, Roger (M)	3065	J7K1Y1
170	Corriveau, Diane (F)	3012	J7K1Y2
171	Corriveau, Michel (M)	3012	J7K1Y2
172	Lemieux, Diane (F)	3016	J7K1Y2
173	Lemieux, Jean-Pierre (M)	3016	J7K1Y2
174	Boivin, Cécile (F)	3020	J7K1Y2
175	Boivin, Raynald (M)	3020	J7K1Y2
176	Renaud, Danielle (F)	3024	J7K1Y2
177	Renaud, François (M)	3024	J7K1Y2
178	Proulx, Charles (M)	3028	J7K1Y2
179	Proulx, Danielle (F)	3028	J7K1Y2
180	Meunier, Denise (F)	3032	J7K1Y2
181	Meunier, Roger (M)	3032	J7K1Y2
182	Richard, Colette (F)	3044	J7K1Y3
183	Richard, Yvon (M)	3044	J7K1Y3
184	Major, Manon (F)	3048	J7K1Y3
185	Major, Steeve (M)	3048	J7K1Y3
186	Paquin, Benoit (M)	3052	J7K1Y3
187	Sergerie, Lucienne (F)	3052	J7K1Y3
188	Shepherd, Jean-Pierre (M)	3056	J7K1Y3
189	Shepherd, Johanne (F)	3056	J7K1Y3
190	Blais, Roger (M)	3060	J7K1Y3
191	Forcier, Yolande (F)	3060	J7K1Y3
192	Vandenherrewegen, David (M)	3062	J7K1Y3
193	Vandenherrewegen, Monique (F)	3062	J7K1Y3
194	Laporte, Armand (M)	3064	J7K1Y3
195	Laporte, Carole (F)	3064	J7K1Y3
196	Laporte, Georges (M)	3064	J7K1Y3
197	Gagnon, Marie-Blanche (F)	3068	J7K1Y3
198	Gagnon, Zéphirin (M)	3068	J7K1Y3
	--(BOUL) STE-MARIE--		
199	Deschatelets, Gisèle (F)	3045	J7K1P2

RURAL/RURALE			electoral district/circonscription	URBAN/URBAINE		
N°	page N°	of/de	TERREBONNE	N° 248	page N° 2	of/de 3
polling division section de vote			certified certifié signature(s)-enumerator(s) / signature(s)-recenseur(s) Danielle Proulx / Denise Meunier	polling division section de vote		

188699

F 303 **PRELIMINARY LIST OF ELECTORS**

8 5M-7-79

ELECTIONS CANADA

LISTE PRÉLIMINAIRE DES ÉLECTEURS

This list of qualified electors for the polling division number as set out below was prepared for use at the pending federal election from information obtained at the enumeration and has been certified by the signature(s) below as to completeness and correctness so far as is possible.

La présente constitue la liste des électeurs de la section de vote dont le numéro apparaît plus bas préparée en vue de l'élection fédérale en cours d'après les renseignements recueillis lors du recensement. Le(s) recenseur(s) y a(ont) apposé s(a)leur) signature, affirmant que cette liste est aussi complète et exacte que possible.

N°			
	__(BOUL)MASCOUCHE__		
200	Deschamps, Germaine (F)	3051	J7K1P2
201	Deschamps, Madeleine (F)	3051	J7K1P2
202	Deschamps, Michel (M)	3051	J7K1P2
203	Longpré, Donat (M)	3055	J7K1P2
204	Longpré. Desormiers, Marguéritte (F)	3055	J7K1P2
205	Cadieux, Berthe (F)	3065	J7K1P2
206	Cadieux, Gérard (M)	3065	J7K1P2
207	Michaud, Alain, (M)	3067	J7K1P2
208	Michaud, Danielle (F)	3067	J7K1P2
209	Lebeau, Lionel (M)	3069	J7K1P2
210	Lebeau, Thérèse (F)	3069	J7K1P2
211	Darveau, Jeanne (F)	3071	J7K1P2
212	Germain, Claire (F)	3073	J7K1P2
213	Germain, Jules (M)	3073	J7K1P2
214	Leblanc, Danielle (F)	3075	J7K1P2
215	Leblanc, Jean-Pierre (M)	3075	J7K1P2
216	Bégin, Jean-Paul (M)	3085	J7K1P2
217	Bégin, Marthe (F)	3085	J7K1P2
218	Bégin,Mélanie (F)	3085	J7K1P2
219	Bégin, Bertrand (M)	3085	J7K1P2
220	Morin, Georgette (F)	3091	J7K1P2
221	Morin, Robert (M)	3091	J7K1P2
222	Lévesque Francine (F)	3093	J7K1P2
223	Sirouin, Michel (M)	3093	J7K1P2
224	Mondor. Bernard, (M)	3095	J7K1P2
225	Mondor, Simone (F)	3095	J7K1P2
226	Allard, Bolduc, Suzanne (F)	3097	J7K1P2
227	Bolduc. Michel (M)	3097	J7K1P2
228	Chaput, Francine (F)	3099	J7K1P2
229	Chaput, Marie-Flore(F)	3099	J7K1P2
230	Chaput, Normand (M)	3099	J7K1P2
231	Chaput, Robert (M)	3099	J7K1P2
232	Chaput, Roland (M)	3099	J7K1P2
233	Chaput, Sylvain (M)	3099	J7K1P2
234	Patenaude, Lucien (M)	3099	J7K1P2
235	Beaupré, Danny (M)	3105	J7K1P2
236	Beaupré, Germain (M)	3105	J7K1P2
237	Beaupré, Ghislaine (F)	3105	J7K1P2
238	Beaupré. Jean-Roch (M)	3105	J7K1P2
239	Beaupré, Jocelyn (M)	3105	J7K1P2
240	Beaupré, Viateur (M)	3105	J7K1P2
	__Z.GAUTHIER__		
241	Bibeau, Johanne (F)	3025	J7K1X8
242	Carrière, Yvon (M)	3025	J7K1X8
243	Cantin, Francine (F)	3031	J7K1X8
244	Cantin, Raoul (M)	3031	J7K1X8
245	Gascon, Lisette (F)	3012	J7K1X7
246	Gascon, Maurice (M)	3012	J7K1X7
247	Rochon, Ginette (F)	3018	J7K1X7
248	Rochon, Jacques (M)	3018	J7K1X7
249	Rochon, Louis-Philippe (M)	3018	J7K1X7
250	Boucher Agathe (F)	3022	J7K1X7
251	Ouellet, Normand (M)	3022	J7K1X7
252	Dumont, Clément (M)	3026	J7K1X7
253	Dumont, Hélène (F)	3026	J7K1X7
254	Caron, Louisette, (F)	3032	J7K1X7
255	Caron, Réal (M)	3032	J7K1X7
256	Tardif, Conrad (M)	3036	J7K1X7
257	Tardif, Francine (F)	3036	J7K1X7
258	St-Jean, Francine (F)	3038	J7K1X7
259	St-Jean, Jacques (M)	3038	J7K1X7
260	Magne, Luce (F)	3042	J7K1X7
261	Magne, Serge (M)	3042	J7K1X7
262	Marceau, Fernand (M)	3048	J7K1X7
263	Marceau, Hortense (F)	3048	J7K1X7
264	Yanire. Céline (F)	3052	J7K1X7
265	Yanire, Gino (M)	3052	J7K1X7

RURAL/RURALE

N° | page N° | of/de

polling division section de vote

electoral district/circonscription: TERREBONNE

certified certifié — signature(s)-enumerator(s) / signature(s)-recenseur(s): Danielle Proulx | Denis Meunier

URBAN/URBAINE

N° 248 | page N° 3 | of/de 3

polling division section de vote

F 303

8 5M 7-79

PRELIMINARY LIST OF ELECTORS

ELECTIONS CANADA

LISTE PRÉLIMINAIRE DES ÉLECTEURS

188700

This list of qualified electors for the polling division number as set out below was prepared for use at the pending federal election from information obtained at the enumeration and has been certified by the signature(s) below as to completeness and correctness so far as is possible.

La présente constitue la liste des électeurs de la section de vote dont le numéro apparaît plus bas préparée en vue de l'élection fédérale en cours d'après les renseignements recueillis lors du recensement. Le(s) recenseur(s) y a(ont) apposé sa(leur) signature, affirmant que cette liste est aussi complète et exacte que possible.

N°			
	DUPRAS		
1	Pesant, Bernard (M)	2868	J7K1T2
2	Pesant, Céline (F)	2868	J7K1T2
3	Labonté, Carole (F)	2872	J7K1T2
4	Guay, Claude (M)	2878	J7K1T2
5	Guay L. Louise (F)	2878	J7K1T2
6	Longpré, Aurèle (M)	2886	J7K 1T2
7	Longpré, Simone (F)	2886	J7K1T2
8	Longpré, François (M)	2886	J7K1T2
9	Montpetit, Armand (M)	2896	J7K1T2
10	Montpetit, Lucette (F)	2896	J7K1T2
11	Lussier, Lucien (M)	2912	J7K1T2
12	Lussier, Cécile (F)	2912	J7K1T2
13	Coutu, Réal (M)	2914	J7K1T2
14	Coutu, Ginette (F)	2914	J7K1T2
15	Champoux, Fernand (M)	2918 ap 2	J7K1T2
16	Champoux, Pierrette (F)	2918 ap 2	J7K1T2
17	Tremblay, Noel (M)	2920 ap 1	J7K1T2
18	Tremblay, Claudette (F)	2920 ap 1	J7K1T2
19	Quevillon, Gabriel (M)	2922 ap 4	J7K1T2
20	Quevillon, Claudette (F)	2922 ap 4	J7K1T2
21	Soulière, Yvon (M)	2924 ap 3	J7K1T2
22	Boyer, Ginette (F)	2924 ap 3	J7K1T2
23	Dupras, Yvon (M)	2942	J7K1T2
24	Dupras, Muriel (F)	2942	J7K1T2
25	St-Jean, Lionel (M)	2950	J7K1T2
26	St-Jean, Emerentienne (F)	2950	J7K1T2
27	Limoges, Pierre (M)	2952	J7K1T2
28	Limoges, Sylvie (F)	2952	J7K1T2
29	Goyer, Serge (M)	2990	J7K1T2
30	Burns, Carole (F)	2990	J7K1T2
31	Comtois, Guy (M)	2877	J7K1T3
32	Comtois, Suzanne (F)	2877	J7K1T3
33	Lebeau, MarioE(M)	2887	J7K1T3
34	Lebeau, Gilberte (F)	2887	J7K1T3
35	Levac, Claudette (F)	2897 ap 2	J7K1T3
36	Beauregard, Noel (M)	2897 ap 4	J7K1T3
37	Beauregard, Rita (F)	2897 ap 4	J7K1T3
38	Bayard, Ernest (M)	2897 ap 5	J7K1T3
39	Bayard, Marguerite (F)	2897 ap 5	J7K1T3
40	Bayard, Jean-Pierre (M)	2897 ap 5	J7K1T3
41	Coulombe, Huguette (F)	2897 ap 6	J7K1T3
42	Therrien, Michel (M)	2905 ap 2	J7K1T3
43	Beaupré, Diane (F)	2905 ap 2	J7K1T3
44	Desmarais, Armand (M)	2905 ap 4	J7K1T3
45	Desmarais, Florence (F)	2905 ap 4	J7K1T3
46	St-Amour, Johanne (F)	2905 ap 5	J7K1T3
47	Riopel, Jeannette (F)	2939	J7K1T3
48	Riopel, Roger (M)	2939	J7K1T3
49	Duval, Marcel (M)	2953	J7K1T3
50	Duval, Marie-Paule (F)	2953	J7K1T3
51	Duval, Danielle (F)	2953	J7K1T3
52	Duval, Jean-Pierre (M)	2953	J7K1T3
	H. DUVAL		
53	Paquin, Denis (M)	1134	J7K2N8
54	Paquin, Diane (F)	1134	J7K2N8
	MTEE MASSON		
55	Allard, Elise (F)	66	J7K3B5
56	Delisle, Yvan (M)	322	J7K3B4
57	Boucher, Ginette (F)	576	J7K2L5
58	Avrilleau, Claude (M)	592	J7k2L5
59	Duval, Rita (F)	592	J7K2L5
60	Lefebvre, Pierre (M)	600	J7K3L5
61	Foucher, Daniel (M)	243	J7K3B4
62	Foucher, Denise (F)	243	J7K3B4
63	Foucher, Linda (F)	243A	J7K3B4
64	Lachance, Jeanine (F)	321	J7K2L6
65	Cloutier, Laurette (F)	347	J7K2L6
66	Cloutier, Gaétan (M)	347	J7K2L6
67	Roy, Roger (M)	349	J7K2L6
68	Roy, Florence (F)	349	J7K2L6
69	Bernier, Roland (M)	355	J7K2L6
70	Bernier, Jeanne d'Arc (F)	355	J7K2L6
71	Bernier, Monique (F)	355	J7K2L6
72	Hervieux, Raymond (M)	425	J7K2L6
73	Hervieux, Louise (F)	425	J7K2L6
74	Richer, Daniel (M)	475	J7K2L6
75	Ethier R., Francine (F)	475	J7K2L6
76	Lemieux, Normand (M)	593	J7K2L6
77	Bellemare, Ginette (F)	593	J7K2L6
78	Aubry, Paul-Emile (M)	1045	J7K2L9
79	Aubry, Jeanne D'Arc (F)	1045	J7K2L9
80	Morin, Gaétan (M)	1067	J7K2M1
81	Morin, Jeannine (F)	1067	J7K2M1
82	Pauzé, François (M)	1075	J7K2M1
83	Pauzé, Germaine (F)	1075	J7K2M1
84	Mainville, Gilles (M)	1095	J7K2M1
85	Mainville, Suzanne (F)	1095	J7K2M1
86	Foth, Carl (M)	1101	J7K2M1
87	Foth, Anna (F)	1101	J7K2M1
	RENAUD		
88	Desrochers, Gilles (M)	1134	J7K2N6
89	Forest, Diane (F)	1134	J7K2N6
90	Clarck, Germaine (F)	1136	J7K2N6
91	Duguay, Georgette (F)	1138	J7K2N6
92	Boudreault, Chantale (F)	1138	J7K2N6
93	Perreault, Daniel (M)	1142	J7K2N6
94	Perreault, Sylvie (F)	1142	J7K2N6
95	Larose, Pierre-Emile (M)	1152	J7K2N6
96	Larose, Francine (F)	1152	J7K2N6
97	Larose, Joel (M)	1152	J7K2N6
98	Girouard, Laurent (M)	1162	J7K2N6
99	Lefebvre G., Astrid (F)	1162	J7K2N6
100	Girouard, Nadine (F)	1162	J7K2N6
101	Duval, Roméo (M)	1137	J7K2N7
102	Duval, Cécile (F)	1137	J7K2N7
103	Duval, Normand (M)	1137	J7K2N7
104	Duval, Richard (M)	1137	J7K2N7
105	Allard, Marie-Anne (F)	1139	J7K2N7
106	Quevillon, Sylvain (M)	1141	J7K2N7
107	Lévesque, Lucie (F)	1141	J7K2N7
108	Duchaine, Albert (M)	1145	J7K2N7
109	Duchaine, Alice (F)	1145	J7K2N7
	ST-HENRI		
110	Allard, Jean-Guy (M)	1068	J7K2M7
111	Allard, Aurore (F)	1068	J7K2M7

RURAL/RURALE			electoral district/circonscription	URBAN/URBAINE		
N°	page N°	of/de	TERREBONNE	N°	page N°	of/de
				2490	1	2
polling division section de vote			certified certifié signature(s)-enumerator(s) / signature(s)-recenseur(s) Claudette Lévesque Huguette Samoureux	polling division section de vote		

F 303 **PRELIMINARY LIST OF ELECTORS**

8 5M-7-79

ELECTIONS CANADA

188701

LISTE PRÉLIMINAIRE DES ÉLECTEURS

This list of qualified electors for the polling division number as set out below was prepared for use at the pending federal election from information obtained at the enumeration and has been certified by the signature(s) below as to completeness and correctness so far as is possible.

La présente constitue la liste des électeurs de la section de vote dont le numéro apparaît plus bas préparée en vue de l'élection fédérale en cours d'après les renseignements recueillis lors du recensement. Le(s) recenseur(s) y a(ont) apposé s(a)leur) signature, affirmant que cette liste est aussi complète et exacte que possible.

STE-MARIE

N°			
112	Beaudoin, Armand (M)	2898	J7K1N7
113	Beaudoin, Darquise (F)	2898	J7K1N7
114	Thibodeau, Jean-Paul (M)	2910	J7K1N7
115	Thibodeau, Jeanne D'Arc(F)	2910	J7K1N7
116	Robert, Ruben (M)	2914	J7K1N7
117	Robert, Madeleine (F)	2914	J7K1N7
118	Robert, Marc (M)	2914	J7K1N7
119	Robert, Luc (M)	2914	J7K1N7
120	De Marbre, Ernest (M)	2918	J7K1N7
121	De Marbre, Alice (F)	2918	J7K1N7
122	Allain, Jocelyn (M)	2922	J7K1N7
123	Archambault, Sylvie (F)	2922	J7K1N7
124	Rivest, Raymond (M)	2924	J7K1N7
125	Rivest, Marguerite (F)	2924	J7K1N7
126	Bohémier, André (M)	2928	J7K1N7
127	Bohémier, Mireille (F)	2928	J7K1N7
128	Bohémier, Chantal (F)	2928	J7K1N7
129	Hébert, Denis (M)	2932	J7K1N7
130	Beaudoin, Dany (M)	2932	J7K1N7
131	Sévigny, Louis (M)	2934	J7K1N7
132	Sévigny, Jean-Paul (M)	2934	J7K1N7
133	Sévigny, Béatrice (F)	2934	J7K1N7
134	Robert, Roland (M)	2940	J7K1N7
135	Robert, Michèle (F)	2940	J7K1N7
136	Boucher, Richard (M)	2944	J7K1N7
137	Boucher, Brigitte (F)	2944	J7K1N7
138	Breault, Robert (M)	2950	J7K1N7
139	Duval, Eugène (M)	2952	J7K1N7
140	Duval, Alice (F)	2952	J7K1N7
141	Gauvreau, Georges (M)	2958	J7K1N7
142	Gauvreau, Georgette (F)	2958	J7K1N7
143	Beaudoin, Pierre (M)	2966	J7K1N7
144	Labelle, Micheline (F)	2966	J7K1N7
145	Allard, Germaine (F)	2978	J7K1N7
146	Geoffrion, Gérald (M)	2984	J7K1N7
147	Decarufel, Suzanne (F)	2984	J7K1N7
148	Locas, Clémentine (F)	2891	J7K1N6
149	Locas, Françoise (F)	2891	J7K1N6
150	Locas, Noella (F)	2891	J7K1N6
151	Hébert, Gilles (M)	2895	J7K1N6
152	Hébert, Danielle (F)	2895	J7K1N6
153	Bellavance, Annette (F)	2901	J7K1N6
154	Gagnon, Marcel (M)	2901	J7K1N6
155	Genesse, Laurendin (M)	2903	J7K1N6
156	Genesse, Julienne (F)	2903	J7K1N6
157	Lamoureux, André (M)	2911	J7K1N6
158	Lamoureux, Huguette (F)	2911	J7K1N6
159	Lamoureux, Aline (F)	2911	J7K1N6
160	Lamoureux, Guylaine (F)	2911	J7K1N6
161	Robert, Réal (M)	2921	J7K1N6
162	Robert, Ghislaine (F)	2921	J7K1N6
163	Robert, Michel (M)	2921	J7K1N6
164	Robert, Mario (M)	2921	J7K1N6
165	Roy, Alain (M)	2931	J7K1N6
166	Fournelle, Manon (F)	2931	J7K1N6
167	Bineau, Daniel (M)	2931	J7K1N6
168	Chaput, Gilles (M)	2933	J7K1N6
169	Chaput, Huguette (F)	2933	J7K1N6
170	Chaput, Christian (M)	2933	J7K1N6
171	Robert, Roméo (M)	2943	J7K1N6
172	Robert, Florence (F)	2943	J7K1N6
173	Cadieux, Albert (M)	2951	J7K1N6
174	Cadieux, Antoinette (F)	2951	J7K1N6
175	Dutil, Pascal (M)	2953	J7K1N6
176	Dutil, Ginette (F)	2953	J7K1N6
177	Tardif, Jean-Claude (M)	2955	J7K1N6
178	Tardif, Rose-Alma (F)	2955	J7K1N6
179	Gaboury, Lisette (F)	2957	J7K1N6
180	Larivée, Patrick (M)	2957	J7K1N6
181	Dinelle, Léopold (M)	2965	J7K1N7
182	Dinelle, Jeannine (F)	2965	J7K1N7
183	Dinelle, Monique (F)	2965	J7K1N7
184	Ouellette, Alain (M)	2975A	J7K1N8
185	Martel, France (F)	2975A	J7K1N8
186	Simoneau, Pierre-Paul (M)	2975	J7K1N7
187	Smitm, Danyele (F)	2975	J7K1N7
188	Bolduc, Lionel (M)	2985	J7K1N9
189	Bujold, Cécile (F)	2985	J7K1N9
190	Borgra, Laurette (F)	2985	J7K1N9
191	Bissonnette, Véronique(F)	2985	J7K1N9
192	Brissette, Lucie (F)	2985	J7K1N9
193	Cloutier, Loredan (M)	2985	J7K1N9
194	Gingras, Simone (F)	2985	J7K1N9
195	Gingras, Juliette (F)	2985	J7K1N9
196	Lacombe, Henri (M)	2985	J7K1N9
197	Lafond, Lucien (M)	2985	J7K1N9
198	Pelletier, Doria (F)	2985	J7K1N9
199	Rousseau, Blanche (F)	2985	J7K1N9
200	St-Germain, René (M)	2985	J7K1N9
201	Villeneuve, Joseph (M)	2985	J7K1N9
202	Brien, Jean-Guy (M)	2997	J7K1N9
203	Brien, Simone (F)	2997	J7K1N9
204	Mathieu, Yvonne (F)	3001	J7K1P2
205	Mathieu, Marguerite (F)	3001	J7K1P2
206	Payette, Marie-Anne (F)	3001	J7K1P2
207	Gauthier, Gérard (M)	3017 ap 2	J7K1P2
208	Gauthier, Lucille (F)	3017 ap 2	J7K1P2
209	Gauthier, Denis (M)	3017 ap 2	J7K1P2
210	Gauthier, Josée (F)	3017 ap 2	J7K1P2
211	Pelletier, Joey (M)	3017 ap 1	J7K1P2
212	Laflèche, Anne (F)	3017 ap 1	J7K1P2
213	Pelletier, Richard (M)	3017 ap 1	J7K1P2
214	Pesant, Gilles (M)	3023	J7K1P2
215	Laliberté, Noella (F)	3023	J7K1P2
216	Pesant, Stéphane (M)	3023	J7K1P2
217	Desnoyers, Bernard (M)	3027	J7K1P2
218	Desnoyers, Rita (F)	3027	J7K1P2
219	Vaillancourt, Alexandre(M)	3031	J7K1P2
220	Vaillancourt, Florence (F)	3031	J7K1P2
221	Nadeau, Jacques (M)	3033	J7K1P2
222	Bougie, Christiane (F)	3033	J7K1P2

RURAL/RURALE

N° | page N° | of/de

polling division / section de vote

electoral district/circonscription: TERREBONNE

certified / certifié — signature(s)-enumerator(s) / signature(s)-recenseur(s): Claudette Lévesque, Huguette Lamoureux

URBAN/URBAINE

N° 2490 | page N° 2 | of/de 2

polling division / section de vote

188703

F 303 **PRELIMINARY LIST OF ELECTORS**

8 5M 7 79

ELECTIONS CANADA

188702

LISTE PRÉLIMINAIRE DES ÉLECTEURS

This list of qualified electors for the polling division number as set out below was prepared for use at the pending federal election from information obtained at the enumeration and has been certified by the signature(s) below as to completeness and correctness so far as is possible.

La présente constitue la liste des électeurs de la section de vote dont le numéro apparaît plus bas préparée en vue de l'élection fédérale en cours d'après les renseignements recueillis lors du recensement. Le(s) recenseur(s) y a(ont) apposé s(a)leur) signature, affirmant que cette liste est aussi complète et exacte que possible.

N°					
	CHARNY				
1	Guay Jacques	(M)	1047	J7K	2E7
2	Guay Ginette	(F)	1047	J7K	2E7
3	Garneau Carol	(M)	1055	J7K	2E7
4	Garneau Louise	(F)	1055	J7K	2E7
5	Lefevre Claude	(M)	1061	J7K	2E7
6	Turgeon Christine	(F)	1061	J7K	2E7
7	Desjardins Jean	(M)	1069	J7K	2E7
8	Desjardins Francine	(F)	1069	J7K	2E7
9	Lessard Serge	(M)	1077	J7K	2E7
10	Lessard Denise	(F)	1077	J7K	2E7
11	Doutre André	(M)	1085	J7K	2E7
12	Doutre Hélène	(F)	1085	J7K	2E7
13	Doutre Diane	(F)	1085	J7K	2E7
14	Bouchard Michel	(M)	1115	J7K	2E7
15	Bouchard Solange	(F)	1115	J7K	2E7
16	Tremblay Michel	(M)	1119	J7K	2E7
17	Tremblay Louise	(F)	1119	J7K	2E7
18	Godin Daniel	(M)	1123	J7K	2E7
19	Auclair Suzanne	(F)	1123	J7K	2E7
20	Benoit Claude	(M)	1129	J7K	2E7
21	Benoit Lisette	(F)	1129	J7K	2E7
22	Leclerc Jean-Claude	(M)	1032	J7K	2E6
23	Leclerc Murielle	(F)	1032	J7K	2E6
24	Desjardins Serge	(M)	1040	J7K	2E6
25	Desjardins Lorraine	(F)	1040	J7K	2E6
26	Trottier Michel	(M)	1048	J7K	2E6
27	Trottier Lise	(F)	1048	J7K	2E6
28	Gravel Bernard	(M)	1056	J7K	2E6
29	Gravel Nicole	(F)	1056	J7K	2E6
30	Denault Jean-Marc	(M)	1062	J7K	2E6
31	Denault Daisy	(F)	1062	J7K	2E6
32	Lavoie Denis	(M)	1070	J7K	2E6
33	Lavoie Carole	(F)	1070	J7K	2E6
34	Baribeau Jean-Pierre	(M)	1078	J7K	2E6
35	Baribeau Diane	(F)	1078	J7K	2E6
36	Bourdeau André	(M)	1086	J7K	2E6
37	Bédard Sylvie	(F)	1086	J7K	2E6
38	Roberge Claude	(M)	1092	J7K	2E6
39	Roberge Johanne	(F)	1092	J7K	2E6
40	Bernier Robert	(M)	1100	J7K	2E6
41	Bernier Nicole	(F)	1100	J7K	2E6
42	Descoeurs Robert	(M)	1108	J7K	2E6
43	Descoeurs Francine	(F)	1108	J7K	2E6
44	Pelletier Paul	(M)	1114	J7K	2E6
45	Pelletier Pauline	(F)	1114	J7K	2E6
46	Pelletier Pierre	(M)	1114	J7K	2E6
47	Yaworsky Eddy	(M)	1122	J7K	2E6
48	Yaworsky Micheline	(F)	1122	J7K	2E6
	DUFORT				
49	Bouvier André	(M)	1111	J7K	2H9
50	Bouvier Lorraine	(F)	1111	J7K	2H9
51	Bouvier Martin	(M)	1111	J7K	2H9
52	Dechatigny Armand	(M)	1117	J7K	2H9
53	Dechatigny Monique	(F)	1117	J7K	2H9
54	Paquette Martin	(M)	1121	J7K	2H9
55	Nantel Paquette Diane	(F)	1121	J7K	2H9
56	Potvin Fernand	(M)	1125	J7K	2H9
57	Potvin Suzanne	(F)	1125	J7K	2H9
58	Boulais Gaétan	(M)	1110	J7K	2H8
59	Boulais Francine	(F)	1110	J7K	2H8
60	Daniel Yves	(M)	1114	J7K	2H8
61	Daniel Francine	(F)	1114	J7K	2H8
62	Roulier Réal	(M)	1118	J7K	2H8
63	Roulier Ginette	(F)	1118	J7K	2H8
64	Ritchie Donald	(M)	1122	J7K	2H8
65	Ritchie Louise	(F)	1122	J7K	2H8
66	Bastien Jean-Pierre	(M)	1144	J7K	2JI
67	Forget Lorraine	(F)	1144	J7K	2JI
	DUMONT				
68	Gérard André	(M)	2677	J7K	1R3
69	Gérard Monique	(F)	2677	J7K	1R3
70	Fournier Michel	(M)	2685	J7K	1R3
71	Fournier Micheline	(F)	2685	J7K	1R3
72	Boyer Hubert	(M)	2689	J7K	1R3
73	Boyer Danielle	(F)	2689	J7K	1R3
74	Reech Steve	(M)	2691	J7K	1R3
75	Reech Rosanne	(F)	2691	J7K	1R3
76	Mathieu Marina	(F)	2695	J7K	1R3
77	Mathieu Lyne	(F)	2695	J7K	1R3
78	Couture Hector	(M)	2701	J7K	1R3
79	Couture Maria	(F)	2701	J7K	1R3
80	Beauchamps Alain	(M)	2739	J7K	1R5
81	Gravel Ghislaine	(F)	2739	J7K	1R5
82	Gravel Diane	(F)	2739	J7K	1R5
83	Leclair Gilles	(M)	2743	J7K	1R5
84	Leclair Madeleine	(F)	2743	J7K	1R5
85	Contant Robert	(M)	2747	J7K	1R5
86	Contant Anita	(F)	2747	J7K	1R5
87	Contant Louise	(F)	2747	J7K	1R5
88	Contant Chantal	(F)	2747	J7K	1R5
89	Malo Réjean	(M)	2751	J7K	1R5
90	Malo Monique	(F)	2751	J7K	1R5
91	Boivin Henri	(M)	2755	J7K	1R5
92	Cyr Denise	(F)	2755	J7K	1R5
93	Shelly Cathy	(F)	2755	J7K	1R5
94	Goupil Régis	(M)	2759	J7K	1R5
95	Goupil Francine	(F)	2759	J7K	1R5
96	Provencher Claudette	(F)	2765	J7K	1R5
97	Cadieux Marcel	(M)	2771	J7K	1R5
98	Roy Johanne	(F)	2771	J7K	1R5
99	Veillette Jean-Noël	(M)	2777	J7K	1R5
100	Veillette Claudette	(F)	2777	J7K	1R5
101	Briand Claude	(M)	2781	J7K	1R5
102	Briand Nicole	(F)	2781	J7K	1R5
103	Gendron Germaine	(F)	2785	J7K	1R5
104	Beaudoin Marcel	(M)	2789	J7K	1R5
105	Beaudoin Andrée	(F)	2789	J7K	1R5
106	Clermont Raymond	(M)	2793	J7K	1R5
107	Clermont Danielle	(F)	2793	J7K	1R5
108	Roy Raymond	(M)	2799	J7K	1R5
109	Roy Claudette	(F)	2799	J7K	1R5
110	Roy Manon	(F)	2799	J7K	1R5
111	Beaulieu Jean	(M)	2801	J7K	1R5
112	Beaulieu Louise	(F)	2801	J7K	1R5
113	Ethier Rolland	(M)	2650	J7K	1R2
114	Ethier Paulette	(F)	2650	J7K	1R2
115	Maddalena Luigi	(M)	2656	J7K	1R2
116	Maddalena Lisette	(F)	2656	J7K	1R2
117	Brosseau Jean	(M)	2662	J7K	1R2
118	Brosseau Louiselle	(F)	2662	J7K	1R2

RURAL/RURALE			electoral district/circonscription	URBAN/URBAINE		
N°	page		TERREBONNE	N°	page	
	N°	of/de		250 (U)	N° 1	of/de 3
polling division section de vote			certified certifié signature(s)-enumerator(s) / signature(s)-recenseur(s)	polling division section de vote		

188703

F 303

8 5M-7-79

PRELIMINARY LIST OF ELECTORS

ELECTIONS CANADA

LISTE PRÉLIMINAIRE DES ÉLECTEURS

This list of qualified electors for the polling division number as set out below was prepared for use at the pending federal election from information obtained at the enumeration and has been certified by the signature(s) below as to completeness and correctness so far as is possible.

La présente constitue la liste des électeurs de la section de vote dont le numéro apparaît plus bas préparée en vue de l'élection fédérale en cours d'après les renseignements recueillis lors du recensement. Le(s) recenseur(s) y a(ont) apposé sa(leur) signature, affirmant que cette liste est aussi complète et exacte que possible.

N°			
	DUMONT		
119	Richard Berchmance	(M)	2668 J7K 1R2
120	Richard Sandra	(F)	2668 J7K 1R2
121	Lusignan Raymond	(M)	2676 J7K 1R2
122	Lusignan Francine	(F)	2676 J7K 1R2
123	Lusignan Alain	(M)	2676 J7K 1R2
124	Lusignan France	(M)	2676 J7K 1R2
125	Rochefort Etienne	(M)	2684 J7K 1R2
126	Rochefort Thérèse	(F)	2684 J7K 1R2
127	Blouin Claude	(M)	2690 J7K 1R4
128	Blouin Hélène	(F)	2690 J7K 1R4
129	O'Connor John	(M)	2694 J7K 1R4
130	O'Connor Solange	(F)	2694 J7K 1R4
131	Galardo Louis	(M)	2702 J7K 1R4
132	Galardo Rina	(F)	2702 J7K 1R4
133	Béliveau Gérard	(M)	2794 J7K 1R6
134	Béliveau Cécile	(F)	2794 J7K 1R6
135	Camirand Claude	(M)	2798 J7K 1R6
136	Camirand Johanne	(F)	2798 J7K 1R6
137	Brule Fernand	(M)	2802 J7K 1R6
138	Brule Thérèse	(F)	2802 J7K 1R6
139	Camirans Gérard	(M)	2806 J7K 1R6
140	Camirand Yvonne	(F)	2806 J7K 1R6
141	Camirand Mario	(M)	2806 J7K 1R6
142	Camirand Simon	(M)	2806 J7K 1R6
143	Camirand Yves	(M)	2806 J7K 1R6
	(CROISSANT) DUMONT		
144	Rochon André	(M)	2742 J7K 1R7
145	Tremblay Martine	(F)	2742 J7K 1R7
146	Tremblay Murielle	(F)	2750 J7K 1R7
147	Tremblay Guy	(M)	2750 J7K 1R7
148	Germain Jean-Pierre	(M)	2756 J7K 1R7
149	Germain Lise	(F)	2756 J7K 1R7
150	Pelletie René	(M)	2760 J7K 1R7
151	Berneche Madeleine	(F)	2760 J7K 1R7
152	Laniel Robert	(M)	2764 J7K 1R7
153	Lépine André	(M)	2764 J7K 1R7
154	Corbeil Irené	(M)	2768 J7K 1R7
155	Corbeil Gisèle	(F)	2768 J7K 1R7
156	Lajeunesse Alain	(M)	2774 J7K 1R7
157	Lajeunesse Ginette	(F)	2774 J7K 1R7
158	Nuckel Maurice	(M)	2778 J7K 1R7
159	Nuckel Lisette	(F)	2778 J7K 1R7
160	Nuckel Guy	(M)	2778 J7K 1R7
	LAPOINTE		
161	Gyarmati Guy	(M)	861 J7K 2K7
162	Gyarmati Danielle	(F)	861 J7K 2K7
163	Chauvette Antonio	(M)	929 J7K 2K7
164	Chauvette Laurence	(F)	929 J7K 2K7
165	Chauvette Raymond	(M)	929 J7K 2K7
166	Hayes John	(M)	929 J7K 2K7
167	Chauvette Edith	(F)	929 J7K 2K7
168	Lamarche Michel	(M)	955 J7K 2K7
169	Lamarche Carole	(F)	955 J7K 2K7
170	Paquin Renald	(M)	961 J7K 2K7
171	Paquin Monique	(F)	961 J7K 2K7
172	Paquin Johanne	(F)	961 J7K 2K7
173	Gravel Pierre	(M)	967 J7K 2K7
174	Gravel Raymonde	(F)	967 J7K 2K7
175	Gravel Sylvain	(M)	967 J7K 2K7
176	Beaudoin Denis	(M)	975 J7K 2K7
177	Beaudoin Diane	(F)	975 J7K 2K7
178	Roy Roger	(M)	977 J7K 2K7
179	Lafrance Gina	(F)	977 J7K 2K7
180	Bienvenue Jacques	(M)	981 J7K 2K7
181	Bienvenue Lucille	(F)	981 J7K 2K7
182	Bolduc Robert	(M)	989 J7K 2K7
183	Bolduc Annette	(F)	989 J7K 2K7
184	Bolduc Stéphane	(M)	989 J7K 2K7
185	Lapierre Gilles	(M)	1001 J7K 2K7
186	Lapierre Jannine	(F)	1001 J7K 2K7
187	Lapierre Sophie	(F)	1001 J7K 2K7
188	Lapierre Nathalie	(F)	1001 J7K 2K7
189	Lavallée Pierre	(M)	1009 J7K 2K7
190	Lafond Jocelyne	(F)	1009 J7K 2K7
191	Patenaude Bernard	(M)	1025 J7K 2K7
192	Patenaude Thérèse	(F)	1025 J7K 2K7
193	Patenaude Richard	(M)	1025 J7K 2K7
194	Loowstun Jack	(M)	1089 J7K 2K7
195	Loowstun Albertine	(F)	1089 J7K 2K7
196	Small Earl	(M)	1097 J7K 2K7
197	Small Eileen	(F)	1097 J7K 2K7
198	Rivest Marcel	(M)	1105 J7K 2K7
199	Rivest Noelle	(F)	1106 J7K 2K7
200	Walker Alice	(M)	1111 J7K 2K7
201	Michaud Gilles	(M)	1127 J7K 2K7
202	Michaud Micheline	(F)	1127 J7K 2K7
203	Morin Jean	(M)	1133 J7K 2K7
204	Morin Jacqueline	(F)	1133 J7K 2K7
205	Morin Christiane	(F)	1133 J7K 2K7
206	Goyer Maurice	(M)	1143 J7K 2K7
207	Goyer Ginette	(F)	1143 J7K 2K7
208	Vekteris Joe	(M)	670 J7K 2K6
209	Vekteris Valerie	(F)	670 J7K 2K6
210	Guillette Carmen	(F)	670 J7K 2K6
211	Lebel Denis	(M)	928 J7K 2K6
212	Lebel Louisette	(F)	928 J7K 2K6
213	Lebel Jean-Marc	(M)	928 J7K 2K6
214	Lapointe Marcel	(M)	972 J7K 2K6
215	Lapointe Fernande	(F)	972 J7K 2K6
216	Lapointe Brigitte	(F)	972 J7K 2K6
217	Lapointe Richard	(M)	974 J7K 2K6
218	Desgroseillers Jocelyne		974 J7K 2K6
219	Massicotte Victor	(M)	992 J7K 2K6
220	Massicotte Lise	(F)	992 J7K 2K6
221	Massicotte Hélène	(F)	992 J7K 2K6
222	Walker Albert	(M)	994 J7K 2K6
223	Walker Grace	(F)	994 J7K 2K6
224	Leblanc Rosaire	(M)	1014 J7K 2K6
225	Leblanc Lucienne	(F)	1014 J7K 2K6
226	Léveillé Jean-Guy	(M)	1016 J7K 2K6
227	Léveillé Rita	(F)	1016 J7K 2K6
228	Trudel Raymond	(M)	1028 J7K 2K6
229	Trudel Lise	(F)	1028 J7K 2K6
230	Trudel Chantal	(F)	1028 J7K 2K6
231	Robinson Osborne	(M)	1050 J7K 2K6
232	Robinson Elmer	(F)	1050 J7K 2K6
233	Robinson Jennie	(F)	1050 J7K 2K6
234	Rivest Réal	(M)	1104 J7K 2K6
235	Rivest Gisèle	(F)	1104 J7K 2K6
236	Soulière Marcel	(M)	1122 J7K 2K6

RURAL/RURALE			URBAN/URBAINE
electoral district/circonscription	TERREBONNE		
N°	page N°	of/de	N° 250 (U) page N° 2 of/de 3
certified certifié	signature(s)-enumerator(s) / signature(s)-recenseur(s)		polling division section de vote
polling division section de vote			

188704

F 303 **PRELIMINARY LIST OF ELECTORS**

8 5M-7-79

ELECTIONS CANADA

LISTE PRÉLIMINAIRE DES ÉLECTEURS

This list of qualified electors for the polling division number as set out below was prepared for use at the pending federal election from information obtained at the enumeration and has been certified by the signature(s) below as to completeness and correctness so far as is possible.

La présente constitue la liste des électeurs de la section de vote dont le numéro apparaît plus bas préparée en vue de l'élection fédérale en cours d'après les renseignements recueillis lors du recensement. Le(s) recenseur(s) y a(ont) apposé sa(leur) signature, affirmant que cette liste est aussi complète et exacte que possible.

N°			
	LAPOINTE		
237	Soulière Henriette	(F)	1122 J7K 2K6
238	Soulière Guy	(M)	1122 J7K 2K6
239	Proulx Alain	(M)	1144 J7K 2K6
240	Proulx Doris	(F)	1144 J7K 2K6
	MOLIÈRE		
241	Perron Michel	(M)	1111 J7K 2G8
242	Perron Denise	(F)	1111 J7K 2G8
243	Filteau Pierre	(M)	1123 J7K 2G8
244	Filteau Lise	(F)	1123 J7K 2G8
245	O'Connor Mark	(M)	1112 J7K 2G9
246	O'Connor Bonnie	(F)	1112 J7K 2G9
247	O'Connor Kelly	(M)	1112 J7K 2G9
248	Leblond Yvon	(M)	1120 J7K 2G9
249	Leblond Monique	(F)	1120 J7K 2G9
250	Leblond Normand	(M)	1120 J7K 2G9
251	Caron André	(M)	1124 J7K 2G9
252	Caron Diane	(F)	1124 J7K 2G9
253	Pelletier Jean	(M)	1128 J7K 2G9
254	Pelletier Denise	(F)	1128 J7K 2G9

RURAL/RURALE			electoral district/circonscription	URBAN/URBAINE		
N°	page		TERREBONNE	N°	page	
	N°	of/de	certified / certifié signature(s)-enumerator(s) / signature(s)-recenseur(s)	250 (U)	N° 3	of/de 3
polling division / section de vote				polling division / section de vote		

188705

F 303 **PRELIMINARY LIST OF ELECTORS**

8 5M-7-79

ELECTIONS CANADA

LISTE PRÉLIMINAIRE DES ÉLECTEURS

This list of qualified electors for the polling division number as set out below was prepared for use at the pending federal election from information obtained at the enumeration and has been certified by the signature(s) below as to completeness and correctness so far as is possible.

La présente constitue la liste des électeurs de la section de vote dont le numéro apparaît plus bas préparée en vue de l'élection fédérale en cours d'après les renseignements recueillis lors du recensement. Le(s) recenseur(s) y a(ont) apposé s(alleur) signature, affirmant que cette liste est aussi complète et exacte que possible.

N°			
	BEAUDELAIRE		
1	Joannis, Jacques (M)	2642	J7K2E1
2	Joannis, Carol (F)	2642	J7K2E1
3	Rouleau, Pierre (M)	2643	J7K2E2
4	Hudon, Yolande (F)	2643	J7K2E2
5	Robillard, Claude (M)	2644	J7K2E1
6	Robillard, Suzanne (F)	2644	J7K2E1
7	Lessard, Georges-André(M)	2645	J7K2E2
8	Germain, Annette (F)	2645	J7K2E2
9	Lessard, Jocelyne (F)	2645	J7K2E2
10	Bélanger, Pierre (M)	2647	J7K2E2
11	Bélanger, Carole (F)	2647	J7K2E2
12	Obarewicz, Julien (M)	2648	J7K2E1
13	Obarewicz, Berthe (F)	2648	J7K2E1
14	Obarewicz, Christine(F)	2648	J7K2E1
15	Dubé, Marcel (M)	2649	J7K2E2
16	Dubé, Linda (F)	2649	J7K2E2
17	Caron, Laval (M)	2650	J7K2E1
18	Caron, Louise (F)	2650	J7K2E1
19	Bonhomme, Jean (M)	2651	J7K2E2
20	Bonhomme, Thérèse (F)	2651	J7K2E2
21	Bonhomme, Jean jr (M)	2651	J7K2E2
22	Bergeron, André (M)	2652	J7K2E1
23	Gobeil, Esther (F)	2652	J7K2E1
24	Labrecque, René (M)	2653	J7K2E2
25	Labrecque, Louise (F)	2653	J7K2E2
26	Bergeron,Ghislain (M)	2655	J7K2E2
27	Bergeron, Noella (F)	2655	J7K2E2
28	Mercille, Daniel (M)	2657	J7K2E2
29	Mercille, Louise (F)	2657	J7K2E2
30	Beaulieu, Pierre (M)	2663	J7K2E2
31	Beaulieu, Lise (F)	2663	J7K2E2
32	Lettre, Gaston (M)	2667	J7K2E2
33	Tremblay, Diane (F)	2667	J7K2E2
34	Gallant, Léopold (M)	2677	J7K2E2
35	Gallant, Yvette (F)	2677	J7K2E2
36	Cyr, Guy (M)	2685	J7K2E2
37	Ferland Cyr, Thérèse (F)	2685	J7K2E2
	DE VIGNY		
38	Dufour, Réjean (M)	2561	J7K1W3
39	Dufour, Georgette (F)	2561	J7K1W3
40	Dufour, Christian (M)	2561	J7K1W3
41	Cantin, Denis (M)	2562	J7K1W4
42	Cantin, Sylvie(F)	2562	J7K1W4
43	Rossignol, Pierre (M)	2565	J7K1W3
44	Rossignol, Carole (F)	2565	J7K1W3
45	Martin, Daniel (M)	2569	J7K1W3
46	Turenne Martin, Micheline (F)	2569	J7K1W3
47	Perron, Yvon (M)	2570	J7K1W4
48	Lafrenière, Pauline (F)	2570	J7K1W4
49	Bisaillon, Normand (M)	2576	J7K1W4
50	Bisaillon, Line (F)	2576	J7K1W4
51	Normandeau, Luc (M)	2577	J7K1W3
52	Perreault Normandeau, Jocelyne (F)	2577	J7K1W3
53	Charette, Denis (M)	2580	J7K1W4
54	Plante Charette, Hélène (F)	2580	J7K1W4
55	Fortin, Nicole (F)	2581	J7K1W3
56	Vallée, Gilles (M)	2584	J7K1W4
57	Vallée, Hélène (F)	2584	J7K1W4
58	ST-Louis, Yvon (M)	2585	J7K1W3
59	ST-Louis, Diane (F)	2585	J7K1W3
60	Agnew, Ron (M)	2588	J7K1W4
61	Agnew, Daielle (F)	2588	J7K1W4
62	LeBeau, Gilles (M)	2592	J7K1W4
63	Bonenfant,Suzanne (F)	2592	J7K1W4
64	Lawruk, Serge (M)	2595	J7K1W5
65	Lawruk, Louise (F)	2595	J7K1W5
66	Doyon, Michel (M)	2596	J7K1W4
67	Doyon, Francine (F)	2596	J7K1W4
68	Bilodeau, Jean-Carol(M)	2599	J7K1W5
69	Fortier Bilodeau, Denise (F)	2599	J7K1W5
70	Gagné, Gilles (M)	2600	J7K1W4
71	Gagné, Ninon (F)	2600	J7K1W4
72	Côté, Roger (M)	2603	J7K1W5
73	Théorêt, François (M)	2604	J7K1W4
74	Théorêt, Ginette (F)	2604	J7K1W4
75	Pouliot, Germain (M)	2607	J7K1W5
76	Pouliot, Johanne (F)	2607	J7K1W5
77	Lemieux, François(M)	2611	J7K1W5
78	Lemieux, Jean-Pierre(M)	2611	J7K1W5
79	Goyer, Robert (M)	2612	J7K1W6
80	Goyer, Céline (F)	2612	J7K1W6
81	Cameau, Christophe(M)	2617	J7K1W5
82	Charbonneau, André(M)	2623	J7K1W5
83	Charbonneau, Lise (F)	2623	J7K1W5
84	Marin,Michel (M)	2626	J7K1W6
85	Marin, Louise (F)	2626	J7K1W6
86	Goulet, Gustave (M)	2628	J7K1W6
87	Goulet, Diane (F)	2628	J7K1W6
88	Carpentier, Urbain(M)	2629	J7K1W5
89	Carpentier, Thérèse(F)	2629	J7K1W5
90	Villette, Jean-Luc(M)	2636	J7K1W6
91	Isaac, Mireille (F)	2636	J7K1W6
92	Lapointe, Gaston (M)	2637	J7K1W5
93	Ouimet, Georgette (F)	2637	J7K1W5
94	Arsenault, Pierre (M)	2644	J7K1W6
95	Arsenault, Suzanne(F)	2644	J7K1W6
96	Fortier, René (M)	2645	J7K1W5
97	Fortier, Ginette (F)	2645	J7K1W5
98	Bernard, Jacques (M)	2652	J7K1W6
99	Bernard, Danielle(F)	2652	J7K1W6
100	Bélanger, Guy (M)	2653	J7K1W5
101	Bélanger, Micheline(F)	2653	J7K1W5
102	Brassard, Nicole (F)	2660	J7K1W6
103	Pelletier, Viateur(M)	2661	J7K1W5
104	Pelletier, Diane (F)	2661	J7K1W5
105	Roy, Gilbert (M)	2663	J7K1W5
106	Roy, Pauline (F)	2663	J7K1W5
107	Bouchard, Gaétan (M)	2664	J7K1W6
108	Bouchard, Brigitte(F)	2664	J7K1W6
109	Marleau, Marcel (M)	2665	J7K1W5
110	Marleau, Nicole (F)	2665	J7K1W5
111	Langlois, Jean (M)	2667	J7K1W5
112	Langlois, Murielle (F)	2667	J7K1W5

RURAL/RURALE			electoral district/circonscription	URBAN/URBAINE	
N°	page		TERREBONNE	N°	page
	N°	of/de		251	N° 1 of/de 3
polling division section de vote			certified certifié signature(s)-enumerator(s) / signature(s)-recenseur(s) Louise Desjardins Francine Langlois	polling division section de vote	

188706

F 303 **PRELIMINARY LIST OF ELECTORS**

8 5M 7-79

ELECTIONS CANADA

188706

LISTE PRÉLIMINAIRE DES ÉLECTEURS

This list of qualified electors for the polling division number as set out below was prepared for use at the pending federal election from information obtained at the enumeration and has been certified by the signature(s) below as to completeness and correctness so far as is possible

La présente constitue la liste des électeurs de la section de vote dont le numéro apparaît plus bas préparée en vue de l'élection fédérale en cours d'après les renseignements recueillis lors du recensement. Le(s) recenseur(s) y a(ont) apposé sa(leur) signature, affirmant que cette liste est aussi complète et exacte que possible.

N°			
	DE VIGNY		
113	Gadoury, Pierre (M)	2668	J7K1W6
114	Gadoury, Michèle (F)	2668	J7K1W6
115	DeCarufel, Normand (M)	2675	J7K1W5
116	DeCarufel, Michèle (F)	2675	J7K1W5
117	Leblanc, Marcel (M)	2676	J7K1W6
118	Leblanc, Micheline (F)	2676	J7K1W6
119	Ouimet, Gabriel (M)	2684	J7K1W6
120	Grenier, Christiane (F)	2684	J7K1W6
121	Filiatreault, Denis (M)	2690	J7K1W6
122	Filiatreault, Pauline(F)	2690	J7K1W6
123	Bibeau, Pierre (M)	2698	J7K1W6
124	Bibeau, Cécile (F)	2698	J7K1W6
125	Young, David (M)	2702	J7K1W6
126	Young, Brenda (F)	2702	J7K1W6
	J.J. ROUSSEAU		
127	Girouard, Pierre (M)	2556	J7K1V4
128	Girouard, Olivette (F)	2556	J7K1V4
129	Dugré, Richard (M)	2560	J7K1V4
130	Dugré, Tanya (F)	2560	J7K1V4
131	Campeau, Pierre (M)	2562	J7K1V4
132	Campeau, Diane (F)	2562	J7K1V4
133	Paulin, Bernard (M)	2564	J7K1V4
134	Tardif, Marjolaine (F)	2564	J7K1V4
135	LeRoy, Michel(M)	2566	J7K1V4
136	LeRoy, Nicole (F)	2566	J7K1V4
137	Gravel, Claude (M)	2570	J7K1V4
138	Gravel, Jeannine (F)	2570	J7K1V4
139	Gauthier, Maurice (M)	2573	J7K1V5
140	Gauthier, Raymonde (F)	2573	J7K1V5
141	Lachance, Pierre (M)	2574	J7K1V4
142	Lachance, Diane (F)	2574	J7K1V4
143	Boucher, Nicole (F)	2577	J7K1V5
144	Boucher, Huguette (F)	2577	J7K1V5
145	Langlois, Pierre (M)	2577	J7K1V5
146	Rosato, Dario (M)	2578	J7K1V4
147	Rosato, Johanne (F)	2578	J7K1V4
148	Vocino, Michel (M)	2581	J7K1V5
149	Vocino, Andrée (F)	2581	J7K1V5
150	Barrette, Guy (M)	2582	J7K1V4
151	Barrette, Ginette (F)	2582	J7K1V4
152	Laverdière, François(M)	2585	J7K1V5
153	Laverdière, Danielle(F)	2585	J7K1V5
154	Béland, Jacques (M)	2586	J7K1V4
155	Charron, Yolande (F)	2586	J7K1V4
156	Nadeau, Jean-Pierre(M)	2593	J7K1V5
157	Nadeau, Jocelyne (F)	2593	J7K1V5
158	Dupuis, Michel (M)	2595	J7K1V5
159	Lussier, Serge (M)	2595	J7K1V5
160	Gingras, Richard (M)	2595	J7K1V5
161	Gingras, Danielle (F)	2595	J7K1V5
162	Tremblay, Jean-Otis(M)	2596	J7K1V6
163	Tremblay, Annette (F)	2596	J7K1V6
164	Gauthier, Réjean (M)	2599	J7K1V5
165	Gauthier, Jeannine (F)	2599	J7K1V5
166	Quintal, Denis (M)	2600	J7K1V6
167	Brisebois Quintal, Sylvie (F)	2600	J7K1V6
168	Ouellette, Luc (M)	2603	J7K1V5
169	Gaudreau, Linda (F)	2603	J7K1V5
170	Tremblay, Gaston (M)	2604	J7K1V6
171	Bédard, Marielle (F)	2604	J7K1V6
172	Lebeuf, Pierre (M)	2607	J7K1V5
173	Lebeuf, Solange (F)	2607	J7K1V5
174	Michaud, Régis (M)	2608	J7K1V6
175	Michaud, Louiselle(F)	2608	J7K1V6
176	Lajeunesse, Robert (M)	2612	J7K1V6
177	Lajeunesse, Jacinthe(F)	2612	J7K1V6
178	Laliberté, Raymond(M)	2613	J7K1V7
179	Laliberté, Anita (F)	2613	J7K1V7
180	Laliberté, Sylvain(M)	2613	J7K1V7
181	Gauthier, Jean-Guy(M)	2617	J7K1V5
182	Scheffer Gauthier, Lise(F)	2617	J7K1V5
183	Goyette, Normand (M)	2618	J7K1V6
184	Goyette, Francine (F)	2618	J7K1V6
185	Goyette, Christian(M)	2618	J7K1V6
186	Bouchard, Réjean (M)	2622	J7K1V6
187	Bouchard, Johanne (F)	2622	J7K1V6
188	Simard, Pierre (M)	2628	J7K1V6
189	Simard, Jacqueline(F)	2628	J7K1V6
190	Ouellette, Jacques (M)	2638	J7K1V6
191	Brousseau, Solange (F)	2638	J7K1V6
192	Fyfe, Michel (M)	2646	J7K1V6
193	ST-Amand, Johane (F)	2646	J7K1V6
194	Santamaria, Antoine(M)	2654	J7K1V6
195	Santamaria, Claudette(F)	2654	J7K1V6
196	Joseph, Jean-Claude(M)	2662	J7K1V6
197	Joseph, Girona (F)	2662	J7K1V6
198	Wilkins, Warren (M)	2664	J7K1V6
199	Wilkins, Nicole (F)	2664	J7K1V6
200	Leblanc, Yves (M)	2666	J7K1V6
201	Guénette, Carmina (F)	2670	J7K1V6
202	Messier, Raymond (M)	2676	J7K1V6
203	Messier, Huguette (F)	2676	J7K1V6
	LAMARTINE		
204	Girouard, Gilles (M)	1031	J7K2E3
205	Girouard, Ghislaine (F)	1031	J7K2E3
206	Letarte, Pierre (M)	1039	J7K2E3
207	Letarte, Lise (F)	1039	J7K2E3
208	Sweeney, James (M)	1047	J7K2E3
209	Muloin, Sylvie (F)	1047	J7K2E3
210	Paquin, Roland (M)	1055	J7K2E3
211	Paquin, Murielle (F)	1055	J7K2E3
212	Gauthier, Serge (M)	1061	J7K2E3
213	Gauthier, Madeleine(F)	1061	J7K2E3
214	Lachance, Yvon (M)	1064	J7K2E4
215	Lachance, Francine (F)	1064	J7K2E4
216	Plante, Christian (M)	1069	J7K2E3
217	Leblanc Plante, Ghislaine (F)	1069	J7K2E3
218	Jolin, Yves (M)	1072	J7K2E4
219	Jolin, Angèle (F)	1072	J7K2E4
220	Gratton, Jacques (M)	1077	J7K2E3
221	Dagenais Gratton, Nicole (F)	1077	J7K2E3

RURAL/RURALE			URBAN/URBAINE
N°	page	electoral district/circonscription	N° 251
	N° of/de	TERREBONNE	page N° 2 of/de 3
polling division section de vote		certified certifié signature(s)-enumerator(s) / signature(s)-recenseur(s) Louise Desjardins / Francine Langlois	polling division section de vote

188707

F 303 **PRELIMINARY LIST OF ELECTORS**

8 SM-7-79

ELECTIONS CANADA

LISTE PRÉLIMINAIRE DES ÉLECTEURS

This list of qualified electors for the polling division number as set out below was prepared for use at the pending federal election from information obtained at the enumeration and has been certified by the signature(s) below as to completeness and correctness so far as is possible.

La présente constitue la liste des électeurs de la section de vote dont le numéro apparaît plus bas préparée en vue de l'élection fédérale en cours d'après les renseignements recueillis lors du recensement. Le(s) recenseur(s) y a(ont) apposé sa(leur) signature, affirmant que cette liste est aussi complète et exacte que possible.

N° | N°

LAMARTINE

222	Caron, Victor (M)	1080	J7K2E4
223	ST-Pierre, Jeanne (F)	1080	J7K2E4
224	Caron, Vianney (M)	1080	J7K2E4
225	LaVilla, Angélo (M)	1087	J7K2E3
226	Valiquette, Diana (F)	1087	J7K2E3
227	Vitullo, Michel (M)	1088	J7K2E4
228	Lamer Vitullo, Jocelyne (F)	1088	J7K2E4
229	Jolicoeur, Richard (M)	1091	J7K2E3
230	Jolicoeur, Eugénie (F)	1091	J7K2E3
231	Dubé, Michel (M)	1094	J7K2E4
232	Dubé, Johanne (F)	1094	J7K2E4
233	Langelier, Marcel (M)	1098	J7K2E4
234	Meunier, Marthe (F)	1098	J7K2E4
235	Roy, Réjean (M)	1098	J7K2E4
236	Martel, Rolland (M)	1099	J7K2E3
237	Martel, Lise (F)	1099	J7K2E3
238	Milliard, Marcel (M)	1109	J7K2E3
239	Milliard, Diane (F)	1109	J7K2E3
240	DeBlois, Marie (F)	1115	J7K2E3
241	Garneau, Sylvain (M)	1121	J7K2E3
242	Garneau, Claudette (F)	1121	J7K2E3
243	Garneau, Benoit (M)	1121	J7K2E3
244	Garneau, Sylvie (F)	1121	J7K2E3

RURAL/RURALE			electoral district/circonscription	URBAN/URBAINE		
N°	page		TERREBONNE	N°	page	
	N°	of/de		251	N° 3	of/de 3
polling division section de vote			certified certifié signature(s)-enumerator(s) / signature(s)-recenseur(s) Louise Desjardins / Francine Langlois	polling division section de vote		

188708

F 303 **PRELIMINARY LIST OF ELECTORS**

ELECTIONS CANADA

LISTE PRÉLIMINAIRE DES ÉLECTEURS

9 5M-7-79

This list of qualified electors for the polling division number as set out below was prepared for use at the pending federal election from information obtained at the enumeration and has been certified by the signature(s) below as to completeness and correctness so far as is possible.

La présente constitue la liste des électeurs de la section de vote dont le numéro apparaît plus bas préparée en vue de l'élection fédérale en cours d'après les renseignements recueillis lors du recensement. Le(s) recenseur(s) y a(ont) apposé sa(leur) signature, affirmant que cette liste est aussi complète et exacte que possible.

N°			
	DAUDET		
1	Bérubé, Françoise (F)	2577	J7K 1T1
2	Bérubé, Robert (M)	2577	
3	Charbonneau, Gaétan (M)	2583	J7K 1T1
4	Marcil, Josceline (F)	2583	J7K 1T1
5	Leblanc, Gilles (M)	2589	J7K 1T1
6	Leblanc, Paulette (F)	2589	
7	Pelletier, Josee (F)	2593	J7K 1T1
8	Anctil, Richard (M)	2593	J7K 1T1
9	Anctil, Jean-Luc (M)	2593	
10	Bourbonnais, Nicole (F)	2597	J7K 1T1
11	Bourbonnais, Michel (M)	2597	
12	Charbonneau, Marcel (M)	2603	J7K 1T1
13	Charbonneau, Sylvie (F)	2603	
14	Bourget, Pierre (M)	2609	J7K 1T1
15	Bourget, Lisanne (F)	2609	
16	Tremblay, Marcel (M)	2611	J7K 1T1
17	Tremblay, Diane (F)	2611	
18	Benoit, Jocelyne (F)	2613	J7K 1T1
19	Benoit, Pierre (M)	2613	
20	Villeneuve, Liette (F)	2615	J7K 1T1
21	Taieb, Joseph (M)	2615	J7K 1T1
22	Carignan, Chantal (F)	2617	J7K 1T1
23	Carignan, Alain (M)	2617	
24	Carignan, Suzanne (F)	2617	
25	Carignan, Albert (M)	2617	
26	Carignan, Serge (M)	2619	J7K 1T1
27	Nappert, Rollande (F)	2619	J7K 1T1
28	Gingras, Maurice (M)	2572	J7K 1S9
29	Gingras, Georgette (F)	2572	
30	Blain, Jacques (M)	2576	J7K 1S9
31	Blain, Louise (F)	2576	
32	Marchand, Bernadette (F)	2580	J7K 1S9
33	Marchand, Claude (M)	2580	
34	Marchand, Daniel (M)	2580	
35	Bernatchez, Denyse (F)	2584	J7K 1S9
36	Bernatchez, Elzear (M)	2584	
37	Bernatchez, Alain (M)	2584	
38	Bernatchez, Daniel (M)	2584	
39	Myette, Henriette (F)	2588	J7K 1S9
40	Myette, Robert (M)	2588	
41	Thibeault, Nicole (F)	2592	J7K 1S9
42	Thibeault, Michel (M)	2592	
43	Larouche, Daniel (M)	2594	J7K 1S9
44	Larouche, Diane (F)	2594	
45	Morin, Léo (M)	2596	J7K 1S9
46	Morin, Jeannine (F)	2596	
47	Pigeon, Ginette (F)	2600	J7K 1S9
48	Landry, Jacques (M)	2600	J7K 1S9
49	De Sousa, Lynda (F)	2604	J7K 1S9
50	De Sousa, Charles (M)	2604	
51	Gingras, Lisette (F)	2608	J7K 1S9
52	Gingras, Michel (M)	2608	
	LAFONTAINE		
53	Leclerc, Joanne (F)	2581	J7K 1S4
54	Leclerc, Serge (M)	2581	
55	Corbeil, Réjane (F)	2589	J7K 1S4
56	Corbeil, Gilles (M)	2589	
57	Blanchet, Alain (M)	2595	J7K 1S4
58	Blanchet, Monique (F)	2595	
59	Trudeau, Monique (F)	2603	J7K 1S4
60	Talbot, Duff (M)	2603	J7K 1S4
61	Veillette, Gaetane (F)	2576	J7K 1S3
62	Veillette, Denis (M)	2576	
63	Bouchard, Lise (F)	2578	J7K 1S3
64	Bouchard, Gislain (M)	2578	
65	Hamel, Denise (F)	2580	J7K 1S3
66	Lyons, Carl (M)	2582	J7K 1S3
67	Lyons, Jocelyne (F)	2582	
68	Desrochers, Lucie (F)	2588	J7K 1S3
69	Desrochers Michel Alain(M)	2588	
70	Bouchard, Colette (F)	2592	J7K 1S3
71	Bouchard, Germain (M)	2592	
72	Prokopowich, Elisabeth (F)	2600	J7K 1S3
73	Prokopowich, Léonard (M)	2600	
74	Huot, Germain (M)	2612	J7K 1S3
75	Ouellette, Claude (M)	2622	J7K 1S3
76	Guillemette, Francine (F)	2622	J7K 1S3
77	Crevier, David (M)	2626	J7K 1S3
78	Crevier, Huguette (F)	2626	
	VERLAINE		
79	Charette, Armand (M)	2567	J7K 1P9
80	Charette, Sylvain (M)	2567	
81	Lalande, Linda (F)	2567	J7K 1P9
82	Baril, Christiane (F)	2573	J7K 1P9
83	Baril, Robert (M)	2573	
84	Potvin, Micheline (F)	2579	J7K 1P9
85	Potvin, Robert (M)	2579	
86	Fleury, Carmen (F)	2583	J7K 1P9
87	Fleury, Jean (M)	2583	
88	Lanciault, Raymonde (F)	2593	J7K 1P9
89	Lanciault, Serge (M)	2593	
90	Rouillier, Denis (M)	2597	J7K 1P9
91	Rouillier, Ginette (F)	2597	
92	Charette, Richard (M)	2607	J7K 1P9
93	Charette, Ginette (F)	2607	
94	Harbec, Jean (M)	2611	J7K 1P9
95	Fex, Colette (F)	2611	J7K 1P9
96	Malouin, Denis (M)	2613	J7K 1P9
97	Malouin, Diane(F)	2613	
98	Raymond, Fernande (F)	2615	J7K 1P9
99	Raymond, Pierre (M)	2615	
100	Godin, Nicole (F)	2617	J7K 1P9
101	Godin, Jean-Claude (M)	2617	
102	Poirier, Johanne (F)	2619	J7K 1P9
103	Poirier, Joselain (M)	2619	
104	Dugas, Madeleine (F)	2566	J7K 1P8
105	Dugas, Germaine (F)	2566	
106	Bellemare, Gaétan (M)	2566	J7K 1P8
107	Gauthier, Yvette (F)	2568	J7K 1P8
108	Gauthier, Adrien (M)	2568	
109	Joly, Serge (M)	2574	J7K 1P8
110	Joly, Manon (F)	2574	
111	Samson, Bernard (M)	2582	J7K 1P8
112	Boyczum, Carole (F)	2596	J7K 1P8
113	Boyczum, Tommy (M)	2596	
114	Bélanger, Denis (M)	2604	J7K 1P8
115	Bélanger, Huguette (F)	2604	

RURAL/RURALE			electoral district/circonscription	URBAN/URBAINE		
N°	page		TERREBONNE	N° 252	page	
	N°	of/de			N° 1	of/de 2
polling division section de vote			certified certifié signature(s)-enumerator(s) / signature(s)-recenseur(s) Roger Nantel Denis Poirier	polling division section de vote		

F 303 PRELIMINARY LIST OF ELECTORS

8 5M-7-79

ELECTIONS CANADA

188709

LISTE PRÉLIMINAIRE DES ÉLECTEURS

This list of qualified electors for the polling division number as set out below was prepared for use at the pending federal election from information obtained at the enumeration and has been certified by the signature(s) below as to completeness and correctness so far as is possible.

La présente constitue la liste des électeurs de la section de vote dont le numéro apparaît plus bas préparée en vue de l'élection fédérale en cours d'après les renseignements recueillis lors du recensement. Le(s) recenseur(s) y a(ont) apposé sa(leur) signature, affirmant que cette liste est aussi complète et exacte que possible.

N°

VICTOR HUGO

116	Benoit, Fernand (M)	1063	J7K 2C7
117	Benoit, Lise (F)	1063	
118	Lavoie, Elzéar (M)	1073	J7K 2C7
119	Lavoie, Yvette (F)	1073	
120	Gervais, Jean-Paul (M)	1077	J7K 2C7
121	Gervais, Yvonne (F)	1077	
122	Monette, Jean-Pierre (M)	1085	J7K 2C7
123	Dionne, Louise (F)	1085	J7K 2C7
124	Robert, Ginette (F)	1091	J7K 2C7
125	Robert, Denis (M)	1091	
126	Arbic, Claude (M)	1097	J7K 2C7
127	Arbic, Frances (F)	1097	
128	Marcoux, Roger (M)	1109	J7K 2C7
129	Marcoux, Diane (F)	1109	
130	Mongeon, Lise (F)	1115	J7K 2C7
131	Mongeon, Jean-Louis (M)	1115	
132	Patenaude, Yves (M)	1121	J7K 2C7
133	Patenaude, Jeannine (F)	1121	
134	DeRoy, Rejean (M)	1125	J7K 2C7
135	DeRoy, Richard (M)	1125	
136	DeRoy, Nicole (F)	1125	
137	Crevier, Anne-Marie (F)	1072	J7K 2C8
138	Crevier, Reginald (M)	1072	
139	Leblanc, Claude (M)	1078	J7K 2C8
140	Leblanc-Calvé, Yolande(F)	1078	
141	Benoit, Huguette (F)	1086	J7K 2C8
142	Benoit, Regent (M)	1086	
143	Lalumière, André (M)	1092	J7K 2C8
144	Lalumière, Germaine (F)	1092	
145	Blais, Rosaire (M)	1098	J7K 2C8
146	Blais, Lise (F)	1098	
147	Bouliane, Rejean (M)	1124	J7K 2C9
148	Bouliane, Chantal (F)	1124	
149	Ladouceur, Alain (M)	1128	J7K 2C9
150	Ladouceur, Ginette (F)	1128	
151	Drapeau, Francine (F)	1132	J7K 2C9
152	Drapeau, Mario (M)	1132	
153	Waszczuk, Diane (F)	1136	J7K 2C9
154	Waszczuk, Bogdan (M)	1136	
155	Jolicoeur, Lise (F)	1140	J7K 2C9
156	Baril Félicien (M)	1140	J7K 2C9

N°

RURAL/RURALE			electoral district/circonscription	URBAN/URBAINE		
N°	page		TERREBONNE	N°	page	
	N°	of/de		252	N° 2	of/de 2
polling division section de vote			certified certifié signature(s)-enumerator(s) / signature(s)-recenseur(s) Roger Martel / Denis Foust	polling division section de vote		

188710

F 303 **PRELIMINARY LIST OF ELECTORS**

8 5M-7-79

ELECTIONS CANADA

LISTE PRÉLIMINAIRE DES ÉLECTEURS

This list of qualified electors for the polling division number as set out below was prepared for use at the pending federal election from information obtained at the enumeration and has been certified by the signature(s) below as to completeness and correctness so far as is possible.

La présente constitue la liste des électeurs de la section de vote dont le numéro apparaît plus bas préparée en vue de l'élection fédérale en cours d'après les renseignements recueillis lors du recensement. Le(s) recenseur(s) y a(ont) apposé sa(leur) signature, affirmant que cette liste est aussi complète et exacte que possible.

N°			
	AVIGNON		
1	Hébert, François (M)	2852	J7K1C4
2	Hébert, Elaine (F)	2852	
3	Tremblay, Huguette (F)	2858	J7K1C4
4	Tremblay, Michel (M)	2858	
5	Tremblay, Nathalie (F)	2858	
6	Aubin, Denise (F)	2864	J7K1C4
7	Aubin, Armand (M)	2864	
8	Alexandre Murray ,Lise (F)	2870	J7K1C4
9	Alexandre, Jean	2870	
10	St-Michel, Jean	2876	J7K1C4
11	Trottier St-Michel , Lise (F)	2876	
12	Caputo, Gino (M)	2882	J7K1C4
13	Caputo, Johanne (F)	2882	
14	Roy, Lucie (F)	2853	J7K1C3
15	Roy, Claude (M)	2853	
16	Theroux, Diane (F)	2859	J7K1C3
17	Theroux, Pierre (M)	2859	
18	Cormier, Simonne (F)	2865	J7K1C3
19	Blanchard, Jean (M)	2865	
20	Belanger, Michel (M)	2871	J7K1C3
21	Belanger, Louise, (F)	2871	
22	Bourget, Jean-Marc (M)	2879	J7K1C3
23	Bourger, Jocelyne (F)	2879	
	DIEPPE		
24	Dubé, Pepin Françoise(F)	1324	J7K2K4
25	Pepin, Danyel (M)	1324	
26	Beauchamps, Lucie(F)	1328	J7K2K4
27	Beaulieu, Charles (M)	1332	J7K2K4
28	Beaulieu, Diane (F)	1332	
29	Piquette, Lise (F)	1336	J7K2K4
30	Desroches, Jean (M)	1336	
31	Saucier, Claire (F)	1340	J7K2K4
32	Saucier, Paul (M)	1340	
33	Lepine, Bernard (M)	1344	J7K2K4
34	Lepine, Lise (F)	1344	
35	Greaves, Alain (M)	1348	J7K2K4
36	Greaves, Jacqueline (F)	1348	
37	Martin, Micheline (F)	1352	J7K2K4
38	Louis-Seize, François (M)	1356	J7K2K4
39	Louis-Seize, Francine(F)	1356	
40	Bérubé, Antoinette (F)	1360	J7K2K4
41	Bérubé, Emanuel (M)	1360	
42	Bérubé, Michel (M)	1360	
43	Bérubé, Danielle (F)	1360	
44	Gingras, Jocelyne (F)	1364	J7K2K4
45	Gingras, Pierre (M)	1364	
46	Deschamps, Francine (F)	1368	J7K2K4
47	Deschamps, Pierre (M)	1368	
48	Fugère, Ginette	1372	J7K2K4
49	Fugère, Yvon	1372	
50	Perreault , Paul (M)	1376	J7K2K4
51	Perreault, Monique (F)	1376	
52	Gagnier, Serge (M)	1384	J7K2K4
53	Gagnier, France (F)	1384	
54	David, René (M)	1359	J7K2K3
55	Dequire, Helène (F)	1359	
56	Bélanger, Nicole (F)	1363	J7K2K4
57	Bélanger, Gaston (M)	1363	
58	Bourgeois, Alain (M)	1367	J7K2K4
59	Bourgeois, Ginette (F)	1367	
60	Castonguay, Ginette (F)	1363	J7K2K4
61	Castonguay, Raynald (M)	1363	
62	Barbeau, Lucienne (F)	1379	J7K2K4
63	Barbeau, Marcel (M)	1379	
64	Barbeau, Carole (F)	1379	
65	Barbeau, André (M)	1379	
66	Dupéré, Josée (F)	1383	J7K2K4
67	Dupéré, Louisette (F)	1383	
68	Dupéré, Renald (M)	1383	
69	Rivard, Diane (F)	1387	J7K2K4
70	Rivard, Jean-Guy (M)	1387	
	Seguin		
71	Courtois, Madeleine (F)	2884	J7K3B1
72	Courtois, Yves (M)	2884	
73	Lehoux, Huguette (F)	2869	J7K3A9
74	Lehoux, Emilien	2869	
75	Gouin, France (F)	2873	J7K3A9
76	Gouin, Gerald (M)	2873	
	ST-JEAN		
77	Forest,Marcel (M)	1178	J7K2K9
78	Forest, Liette (F)	1178	
79	Forest, Johanne (F)	1178	
80	Forest, Laurette (F)	1178	
81	Forest, Micheline (F)	1178	
82	Bouchard, Nicole (F)	1184	J7K2K9
83	Bouchard,Jean-Claude(M)	1184	
84	Desjardins, Louise (F)	1212	J7K2K9
85	Desjardins, Roger (M)	1212	
86	Desjardins, Philippe (M)	1212	
87	Langlois, Gerard (M)	1220	J7K2K9
88	Langlois, Francine (F)	1220	
89	Rioux, Gervais (M)	1234	J7K2K9
90	Fleury, Ghyslaine (F)	1234	
91	L'Heureux, Georges (M)	1248	J7K2K9
92	L'Heureux, Lise (F)	1248	
93	L'Heureux, Sylvie (F)	1248	
94	Bouffard, Samuel (M)	1276	J7K2L1
95	Bouffard, Louise, (F)	1276	
96	Bouffard, François (M)	1276	
97	Bouffard, Francis (M)	1276	
98	Quirion, Alberte (F)	1278	J7K2L1
99	Bergeron, Serge (M)	1278	
100	Poirier, Daniel (M)	1282	J7K2L1
101	Clarck , Johanne (F)	1282	
102	Boucher Reginald (M)	1284	J7K2L1
103	Boucher, Françpise (F)	1284	
104	Royer, Nicole (F)	1298	J7K2L2
105	Royer, Claude (M)	1298	
106	Robert, Thérèse (F)	1318	J7K2L3
107	Charette, Nicole (F)	1326	J7K2L3
108	Charette, Guy (M)	1326	
109	Quenneville,YVes (M)	1332	J7K2L3
110	Quenneville, Denise (F)	1332	
111	Emery, Ginette (F)	1348	J7K2L4
112	Emery, Claude (M)	1348	
113	Thereault , Rina (F)	1356	J7K2L4
114	Thereault, Gilles (M)	1356	

RURAL/RURALE			electoral district/circonscription	URBAN/URBAINE		
N°	page		TERREBONNE	N°	page	
	N°	of/de		253	N° 1	of/de 3
polling division section de vote			certified certifié signature(s)-enumerator(s) / signature(s)-recenseur(s) Madeleine Martineau / Jeanne Sigrard	polling division section de vote		

188711

F 303 **PRELIMINARY LIST OF ELECTORS**

8 5M-7-79

ELECTIONS CANADA

LISTE PRÉLIMINAIRE DES ÉLECTEURS

This list of qualified electors for the polling division number as set out below was prepared for use at the pending federal election from information obtained at the enumeration and has been certified by the signature(s) below as to completeness and correctness so far as is possible.

La présente constitue la liste des électeurs de la section de vote dont le numéro apparaît plus bas préparée en vue de l'élection fédérale en cours d'après les renseignements recueillis lors du recensement. Le(s) recenseur(s) y a(ont) apposé sa(leur) signature, affirmant que cette liste est aussi complète et exacte que possible.

N°			
	ST-JEAN		
115	Pesant, Raymond (m)	1404	J7K3A6
116	Pesant, Helene (F)	1404	
117	Beauchemin,Jacques (M)	1406	J7K3A6
118	Poirier,Roger (M)	1464	J7K3A6
119	Poirier ,Aline (F)	1464	
120	Beaupré, Gaétan (M)	1584	J7K3A6
121	Beaupré, Bébiane (F)	1384	
122	Beaupré, Claude (M)	1584	
123	Beaupré, Lisette (F)	1584	
124	Lapointe, Jean (M)	1616	J7K3A6
125	Lapointe, Claire (F)	1616	
126	Lapointe, Sylvie (F)	1616	
127	Lapointe, Vincent (M)	1616	
128	Forest, Gilles (M)	1672	J7K3A6
129	Turcotte, Yolande (F)	1672	J7K3A6
130F	Forest, Jean-Mac (M)	1672	
131	Gervais, Guy (M)	1768	J7K3A6
132	B.Gervais, Karen (F)	1768	
133	Yaruchevsky,Mickael (M)	1784	J7K3A8
134	Godar, Claudine(F)	1784	
135	Beauseleil,Robert (M)	1800	J7K3A8
136	Boivert, Micheline (F)	1800	
137	Carlé, Réal (M)	1838	J7K3A8
138	Carlé,Cécile (F)	1838	
139	Carlé, Daniel (M)	1838	
140	Daigneault, Guy (M)	1838	
141	Daigneault, Monique(F)	1838	
142	Perreault, Gaston (M)	1876	J7K3A8
143	Fournel, Sylvie (F)	1876	
144	Forest, Imelda (F)	1173	J7K2K8
145	Mercier , Jeanne (F)	1183	J7K2K8
146	Mercier, Danielle (F)	1183	
147	Mercier, Helene (F)	1183	
148	Tremblay, Carole (F)	1185	J7K2K8
149	Tremblay, Rejean (M)	1185	
150	Forest, Denis (M)	1189	J7K2K8
151	Forest, Marie-Reine (F)	1189	
152	Forest, Guy (M)	1189	
153	Riopel, Patrice (M)	1201	J7K2K8
154	Riopel, Ghislain(M)	1201	
155	Riopel, Louise (F)	1201	
156	Parent, Ginette (F)	1273	J7K2K8
157	L'Heureux, Jean (M)	1273	
158	Boulay, Jacques (M)	1285	J7K2K8
159	Desilets Boulay, Monique(F)	1285	
160	Proulx, Sylvie (F)	1285	
161	Lavoie, Calixte (M)	1291	J7K2K8
162	Lavoie, Nicole (F)	1291	
163	Leduc, Denis (M)	1305	J7K2K8
164	Roy, Nicole (F)	1305	
165	Vir, Marie-Anne (F)	1311	J7K2K8
166	Gadbois, Yolande (F)	1311	
167	Gadbois, Normand (M)	1311	
168	Martin, André (M)	1317	J7K2K8
169	Martin, Paulette (F)	1317	
170	Martin, Manon (F)	1317	
171	Martin, Sylvie (F)	1317	
172	Forest, Claire (F)	1323	J7K2K8
173	Forest, Jean (M)	1323	
174	Forest, Josée (F)	1323	
175	Ouellette, Jean-Guy (M)	1353	J7K2K8
176	Ouellette, Marielle (F)	1353	J7K2K8
177	Bedard, Francine (F)	1413	J7K3A7
178	Bedard, Gaétan (M)	1413	
179	Martineau, Jean-Paul(M)	1487	J7K3A7
180	Martineau, Madeleine(F)	1487	
181	Dufresne, Carole (F)	1493	J7K3A7
182	Denis, Gilles (M)	1493	
183	Leroux, André (M)	1515	J7K3A7
184	Leroux,Claudette (F)	1515	
185	Du Temple, Jacques (M)	1527	J7K3A7
186	Gaboury, Claude (M)	1557	J7K3A7
187	Joubert, Carole (F)	1557	
188	Cloutier, Reñéee(F)	1559	
189	Coulombe, Gerald, (M)	1559	
190	Bouthillette,Pierre (M)	1587	J7K3A7
191	Bouthillette, Marie(F)	1587	
192	Leveillé, Rejean (M)	1747	J7K3A7
193	Léveillé, Louise (F)	1747	
194	Forest, Robert (M)	1755	J7K3A7
195	Forest, Francine (F)	1755	
196	Turgeon, Ginette, (F)	1769	J7K3A7
197	Vermette, Jean-Marcel (M)	1769	
198	Dubé, Robert (M)	1771	J7K3A7
199	Dubé, Lorraine, (F)	1771	
200	Pilon, Michel (M)	1787	J7K3A7
201	Poulin, Renée (F)	1787	
202	Perreault, Christiane (F)	1881	J7K3A7
203	Perreault, Michel (M)	1881	
204	Perreault, Alphonse (M)	1897	J7K3A7
205	Perreault, Emilienne (F)	1897	
206	Perreault, Robert (M)	1901	J7K3A7
207	Perreault, Cecile (F)	1901	
208	Gauthier, Paul-Emile (M)	1971	J7K3A7
209	Gauthier, Noella (F)	1971	
210	Perreault, Lucien (M)	1989	J7K3A7
211	Perreault, Jeannine (F)	1989	
212	Perreault, Jean (M)	1989	
213	Perreault, Pierre (M)	1989	
214	Reesor, Harold (M)	2049	J7K3A7
215	Reesor, Alice (F)	2049	
216	Reesor, Marc (M)	2049	
217	Reesor, Annette (F)	2049	
218	Reesor, Paul (M)	2049	
	STE-MARIE		
219	Bazinet, Dorothé (F)	2852	J7K1N5
220	Robert, Marius (M)	2852	
221	Robert, Annonciade (F)	2852	
222	Robert, Origine (M)	2852	
223	Morin, Angel (F)	2860	J7K1N5
224	Robert, Luc (M)	2860	
225	Robert, Rejeanne (F(	2860	
226	Robert, André (M)	2860	
227	Crepeau, Celine (F)	2876	J7K1N5
228	Crepeau, Daniel (M)	2876	
229	Crepeau, Jean (M)	2876	
230	Crepeau , Noella (F)	2876	
231	Crepeau, Joseph,Edouard(M)	2876	
232	Crepeau, Grasiella (F)	2884	J7K1N5
233	Crepeau, Hilaire (M)	2884	
234	Desormiers, Thérèse (F)	2849	J7K3B8
235	Dumont, Laureanne (F)	2851	J7K3B8

RURAL/RURALE			electoral district/circonscription	URBAN/URBAINE		
N°	page		TERREBONNE	N°	page	
	N°	of/de		253	N° 2	of/de 3
polling division section de vote			certified certifié signature(s)-enumerator(s) / signature(s)-recenseur(s)	polling division section de vote		
			Madeleine Martineau / Jeanne Sigaud			

188712

F 303 **PRELIMINARY LIST OF ELECTORS**

8.5M-7-79

ELECTIONS CANADA

LISTE PRÉLIMINAIRE DES ÉLECTEURS

This list of qualified electors for the polling division number as set out below was prepared for use at the pending federal election from information obtained at the enumeration and has been certified by the signature(s) below as to completeness and correctness so far as is possible.

La présente constitue la liste des électeurs de la section de vote dont le numéro apparaît plus bas préparée en vue de l'élection fédérale en cours d'après les renseignements recueillis lors du recensement. Le(s) recenseur(s) y a(ont) apposé sa(leur) signature, affirmant que cette liste est aussi complète et exacte que possible.

N°				N°
	STE-MARIE			
236	Hogue, Marie-Claude (F)	2855	J7K3B8	
237	Gagnon, Stéphane (M)	2855		
238	Beauregard, René (M)	2857	J7K3B8	
239	Paquette, Denise (F)	2857		
240	Chaput, Dionis (M)	2865	J7K3B8	
241	Chaput, Blandine (F)	2865		

RURAL/RURALE			electoral district/circonscription	URBAN/URBAINE		
N°	page		TERREBONNE	N°	page	
	N°	of/de		253	N° 3	of/de 3
polling division section de vote			certified certifié signature(s)-enumerator(s) / signature(s)-recenseur(s) Madeleine Martineau / Jeanne Syrard	polling division section de vote		

F 303 **PRELIMINARY LIST OF ELECTORS**

8 5M 7 79

ELECTIONS CANADA

188713

LISTE PRÉLIMINAIRE DES ÉLECTEURS

This list of qualified electors for the polling division number as set out below was prepared for use at the pending federal election from information obtained at the enumeration and has been certified by the signature(s) below as to completeness and correctness so far as is possible.

La présente constitue la liste des électeurs de la section de vote dont le numéro apparaît plus bas préparée en vue de l'élection fédérale en cours d'après les renseignements recueillis lors du recensement. Le(s) recenseur(s) y a(ont) apposé s(leur) signature, affirmant que cette liste est aussi complète et exacte que possible.

N°			
	ANJOU		
1	GOUIN, Jacques (M)	1220	J7K 1J5
2	GOUIN, Monique (F)	1220	
3	CHARLEBOIS, Albert (M)	1220	
4	CHARLEBOIS, Olina (F)	1220	
5	BERUBE, Denis (M)	1222	
6	MURRAY, Sylvie (F)	1222	
7	FICARA, Joseph (M)	1229	J7K 1J6
8	FICARA, Pompéa (F)	1229	
9	PARADIS, Elizabeth (F)	1230	J7K 1J7
10	ROUSSEAU, Alain (M)	1231	J7K 1J6
11	ROUSSEAU, Diane (F)	1231	
12	PINEAULT, Sylvie (F)	1232	J7K 1J7
13	PINEAULT, Jean-Claude (M)	1232	
14	MCKITTERICK, Keith (M)	1233	J7K 1J6
15	MCKITTERICK, Rachel (F)	1233	
16	BOISJOLI, Jacques (M)	1234	J7K 1J7
17	BOISJOLI, Claudette (F)	1234	
18	BEAUREGARD, Lorraine (F)	1235	J7K 1J6
19	BEAUREGARD, Michel (M)	1235	
20	DIONNE, Nicole (F)	1237	
21	DIONNE, Michel (M)	1237	
22	SERWACKI, Andrew (M)	1239	
23	SERWACKI, Jeannina (F)	1239	
24	GAGNON, Luc (M)	1241	
25	D'AMOUR, Chantal (F)	1241	
26	DESROCHERS, Jean-Guy (M)	1243	
27	DESROCHERS, Jeannette (F)	1243	
28	DESROCHERS, Robert (M)	1243	
29	QUIRION, Réal (M)	1250	J7K 1J8
30	QUIRION, Dolorès (F)	1250	
31	QUIRION, Sylvain (M)	1250	
32	QUIRION, Alain (M)	1250	
33	GOYER, Hervé (M)	1260	
34	GOYER, Huguette (F)	1260	
35	DERY, Pierrette (F)	1266	
36	DERY, Jean-Guy (M)	1266	
37	DERY, Roch (M)	1266	
38	DERY, Marc (M)	1266	
39	DERY, Yves (M)	1266	
40	GODIN, Albert (M)	1271	J7K 1J9
41	QUENNEVILLE, Claude (M)	1271	
42	QUENNEVILLE, Lily (F)	1271	
43	GIRARD, Alphonse (M)	1278	J7K 1K1
44	GIRARD, Renée (F)	1278	
45	GIRARD, Chantal (F)	1278	
46	GIRARD, Josée (F)	1278	
47	HAMEL, Jocelyne (F)	1279	J7K 1J9
48	HAMEL, André (M)	1279	
49	DUFRESNE, Lyne (F)	1283	
50	DUFRESNE, Claire (F)	1283	
51	DUFRESNE, Roma (M)	1283	
52	PELTIER, Diane (F)	1284	J7K 1K1
53	PELTIER, Guy (M)	1284	
	(Place) BEAUMONT		
54	ST-ONGE, Jeanne (F)	2809	J7K 1G7
55	ST-ONGE, Claude (M)	2809	
56	ST-ONGE, Andrée (F)	2809	
57	HURTUBISE, Marc (M)	2810	
58	HURTUBISE, Ginette (F)	2810	J7K 1G7
59	BESSOT, André (M)	2814	
60	BESSOT, Madeleine (F)	2814	
61	DEMERS GAGNON, Louise (F)	2819	
62	GAGNON, Gilles (M)	2819	
63	BELLAND, Danièle (F)	2820	
64	LAFLEUR, Lise (F)	2820	
65	SAVARD, Jeanne-d'Arc	2826	
66	SAVARD, Ghyslain (M)	2826	
67	MCMILLAN, Maria (F)	2826	
68	HAMEL, Robert (M)	2827	
69	HAMEL, Rita (F)	2827	
70	HAMEL, Philippe (M)	2827	
71	HAMEL, Lionel (M)	2827	
	CHATEAUROUX		
72	FORGET, Michel (M)	2804	J7K 1E1
73	FORGET, Diane (F)	2804	
74	LAMBERT, Germain (M)	2805	J7K 1E3
75	DEMERS, Francine (F)	2810	J7K 1E1
76	DEMERS, Raymond (M)	2810	
77	ALLARD, Diane (F)	2816	
78	ALLARD, Léopold (M)	2816	
79	CHENEVERT, Louise (F)	2822	
80	DESJARLAIS, Jacques (M)	2822	
81	RAINVILLE, Lise (F)	2828	
82	RAINVILLE, Jacques (M)	2828	
83	BLANCHETTE MATTE, Diane (F)	2834	
84	MATTE, Jean-Benoît (M)	2834	
85	COURVILLE, Anne-Marie (F)	2840	
86	COURVILLE, Léo (M)	2840	
87	HEBERT, Monique (F)	2846	
88	HEBERT, Guy (M)	2846	
89	DESILETS, Pierre (M)	2851	J7K 1E3
90	GIRARD, Réjane (F)	2851	
91	PERREAULT, Robert (M)	2852	J7K 1E1
92	MORIN, Denis (M)	2857	J7K 1E3
93	BEAUDOIN, Fernand (M)	2858	J7K 1E1
94	BEAUDOIN, Jeannette (F)	2858	
95	BARRIAULT, Raphaël (M)	2863	J7K 1E3
96	BARRIAULT, Lise (F)	2863	
97	DOUVILLE, Guy (M)	2864	J7K 1E1
98	DOUVILLE, Claire (F)	2864	
99	MARCOTTE, François (M)	2869	J7K 1E3
100	MARCOTTE, Annette (F)	2869	
101	DENEAULT, Serge (M)	2870	J7K 1E1
102	DENEAULT, Francine (F)	2870	
103	GAUDET, Robert (M)	2875	J7K 1E3
104	GAUDET, Nicole (F)	2875	
105	COTE, Pauline (F)	2876	J7K 1E1
106	COTE, Michel (M)	2876	
107	PONTON, Louise (F)	2881	J7K 1E3
108	PONTON, Alain (M)	2881	
109	NADEAU, Johanne (F)	2882	J7K 1E1
110	NADEAU, André (M)	2882	
111	LAROCHE, Yvon (M)	2886	
112	VACHON, Lina (F)	2886	
	CHAUVETTE		
113	VILLENEUVE, Micheline (F)	2774	J7K 1E8
114	VILLENEUVE, William (M)	2774	

RURAL/RURALE			electoral district/circonscription	URBAN/URBAINE		
N°	page N°	of/de	TERREBONNE	N° 254	page N° 1	of/de 3
polling division section de vote			certified certifié signature(s)-enumerator(s) / signature(s)-recenseur(s) France Delisle / Jocelyne Clermont	polling division section de vote		

188714

F 303 **PRELIMINARY LIST OF ELECTORS**

8 5M 7-79

ELECTIONS CANADA

LISTE PRÉLIMINAIRE DES ÉLECTEURS

This list of qualified electors for the polling division number as set out below was prepared for use at the pending federal election from information obtained at the enumeration and has been certified by the signature(s) below as to completeness and correctness so far as is possible.

La présente constitue la liste des électeurs de la section de vote dont le numéro apparaît plus bas préparée en vue de l'élection fédérale en cours d'après les renseignements recueillis lors du recensement. Le(s) recenseur(s) y a(ont) apposé sa(leur) signature, affirmant que cette liste est aussi complète et exacte que possible.

N°			
	CHAUVETTE (SUITE)		
115	THEROUX, Marie-Reine (F)	2775	J7K 1E7
116	THEROUX, Arsène (M)	2775	
117	REINHARDT, Alfred	2780	J7K 1E6
118	REINHARDT, Jean (M)	2780	
119	REINHARDT, Norman (M)	2780	
120	REINHARDT, Doreen (F)	2780	
121	REINHARDT, Claude (M)	2780	
122	DIOTTE, Lucie (F)	2781	J7K 1E7
123	DIOTTE, Marcel (M)	2781	
124	MASSON, Andrée (F)	2791	
125	MASSON, Michel (M)	2791	
126	THIBODEAU, Gilles	2800	J7K 1E8
127	THIBODEAU, Jean-François (M)	2800	
128	THIBODEAU, Jacqueline (F)	2800	
129	ROUSSE TRUDEL, Carole (F)	2803	J7K 1E9
130	ROUSSE, Richard (M)	2803	
131	ROBERT, Sylvie (F)	2807	
132	ROBERT, Daniel (M)	2807	
133	ST-LAURENT, Monette (F)	2811	
134	ST-LAURENT, Reynald (M)	2811	
135	THOUIN, Andrée (F)	2812	J7K 1E8
136	THOUIN, Michel (M)	2812	
137	DUROCHER, Jacques (M)	2815	J7K 1E9
138	DUROCHER, Diane (F)	2815	
139	MARCOUX, Gérald (M)	2820	J7K 1E8
140	MARCOUX, Christiane (F)	2820	
141	PROULX, Claude (M)	2821	J7K 1E9
142	PROULX, Suzanne (F)	2821	
143	ROY, Endy (M)	2832	J7K 1E8
144	ROY, Irène (F)	2832	
145	BLEAU, Lise (F)	2833	J7K 1E9
146	TREMBLAY, Marc (M)	2834	J7K 1E8
147	COLETTE, Diane (F)	2834	
148	PARADIS, Noëlla (F)	2841	J7K 1E9
149	PARADIS, Jacques (M)	2841	
150	CHAUVETTE, Jean-Marc (M)	2844	J7K 1G1
151	CHAUVETTE, Gisèle (F)	2844	
152	CHAUVETTE, Carole (F)	2844	
153	MORIN, Médard (M)	2847	J7K 1E9
154	MORIN, Monique (F)	2847	
155	MORIN, Lyne (F)	2847	
156	GAUTHIER, Violette (F)	2855	
157	GAUTHIER, Caroline (F)	2855	
158	GAUTHIER, Simon (M)	2855	
159	GAUTHIER, Annick (F)	2855	
160	GAUTHIER, Jean-Guy (M)	2855	
161	CANTIN, Linda (F)	2863	
162	MARTIN, Daniel (M)	2863	
163	ARCAND, Michel (M)	2866	J7K 1G1
164	LEBRUN ARCAND, Jocelyne (F)	2866	
165	CHAUVETTE, Gilles (M)	2867	J7K 1E9
166	CHAUVETTE, Lise (F)	2867	
167	LEMELIN, Claude (M)	2872	J7K 1G1
168	LEMELIN, Camille (F)	2872	
169	LEMELIN, André (M)	2872	
170	MORENCY, Yves (M)	2873	J7K 1E9
171	MORENCY, Céline (F)	2873	
172	MORENCY, Michel (M)	2873	
173	MORENCY, Diane (F)	2873	
174	MORENCY, Lise (F)	2879	
175	MORENCY, Réal (M)	2879	J7K 1E9
	L'HEUREUX		
176	DENIS, Christiane (F)	2850	J7K 1H1
177	DENIS, Yvon (M)	2850	
178	GRANT, Pierre Daniel (M)	2851	J7K 1H2
179	GRANT, Claudette (F)	2851	
180	LANGEVIN, Isabelle (F)	2855	
181	LANGEVIN, Vianney (M)	2855	
182	LANGEVIN, Dorothée (F)	2855	
183	DESROCHES, Laurette (F)	2863	
184	DESROCHES, Ludger (M)	2863	
185	ARCHAMBAULT, Lucie (F)	2873	
186	ARCHAMBAULT, Richard (M)	2873	
	VALENCE		
187	DEZIEL, Denis (M)	1324	J7K 2K2
188	MAINVILLE, Claude (M)	1325	J7K 2K3
189	DUNBERRY, Carole (F)	1325	
190	SAUVAGEAU, Alain (M)	1328	J7K 2K2
191	SAUVAGEAU, Nicole (F)	1328	
192	DE TILLY, Lucie (F)	1329	J7K 2K3
193	DE TILLY, Jacques (M)	1329	
194	PARENT, Pierre (M)	1332	J7K 2K2
195	PARENT, Andrée (F)	1332	
196	LESCARBAULT, Nathalie (F)	1333	J7K 2K3
197	LESCARBAULT, Chantal (F)	1333	
198	LESCARBAULT, Gilles (M)	1333	
199	LESCARBAULT, Françoise (F)	1333	
200	GERMAIN, Monique (F)	1339	
201	ROCHON, André (M)	1339	
202	DUNN, Thimotey (M)	1340	J7K 2K2
203	DUNN, Lynn (F)	1340	
204	RAYMOND, Pascale (F)	1347	J7K 2K3
205	RAYMOND, André (M)	1347	
206	RAYMOND, Nicole (F)	1347	
207	GAUTHIER, Micheline (F)	1348	J7K 2K2
208	GAUTHIER, Robert (M)	1348	
209	MALENFANT, Claire (F)	1356	
210	MALENFANT, Claude (M)	1356	
211	BERIAULT, Jacques (M)	1359	J7K 2K3
212	BERIAULT, Johanne (F)	1359	
213	BOURASSA, Francine (F)	1360	J7K 2K2
214	DECELLES, Pierre (M)	1360	
215	DESNOYERS, Caroline (F)	1361	J7K 2K3
216	DESNOYERS, Jean-Pierre (M)	1361	
217	POIRIER, Gisèle (F)	1365	
218	ZARBATANY, Gary (M)	1365	
219	PAIEMENT, Michel (M)	1366	J7K 2K2
220	LANGLOIS PAIEMENT, Evelyne (F)	1366	
221	BRETON, Aline (F)	1369	J7K 2K3
222	BRETON, Réjean (M)	1369	
223	BOND, Lise (F)	1370	J7K 2K2
224	BOND, André (M)	1370	
225	BELANGER, Réjean (M)	1373	J7K 2K3
226	BORDELEAU, Sylvie (F)	1373	
227	MIO, Giovanni (M)	1374	J7K 2K2
228	MIO, Giovanna (F)	1374	
229	RENAUD, Daniel (M)	1379	J7K 2K3
230	RENAUD BORDELEAU, Jocelyne (F)	1379	
231	PRIEUR, Alain (M)	1380	J7K 2K2

RURAL/RURALE			electoral district/circonscription	URBAN/URBAINE		
N°	page		TERREBONNE	N°	page	
	N°	of/de		254	N° 2	of/de 3
polling division section de vote			certified certifié — signature(s)-enumerator(s) / signature(s)-recenseur(s): France Deliste, Jocelyne Ellsmant	polling division section de vote		

188715

F 303 **PRELIMINARY LIST OF ELECTORS**

8 5M-7-79

ELECTIONS CANADA

LISTE PRÉLIMINAIRE DES ÉLECTEURS

This list of qualified electors for the polling division number as set out below was prepared for use at the pending federal election from information obtained at the enumeration and has been certified by the signature(s) below as to completeness and correctness so far as is possible.

La présente constitue la liste des électeurs de la section de vote dont le numéro apparaît plus bas préparée en vue de l'élection fédérale en cours d'après les renseignements recueillis lors du recensement. Le(s) recenseur(s) y a(ont) appose sa(leur) signature, affirmant que cette liste est aussi complète et exacte que possible.

N°			
	VALENCE (SUITE)		
232	PRIEUR ILAQUA, Thérèse (F)	1380	J7K 2K2
233	HOULE, Bernard (M)	1385	J7K 2K3
234	HOULE, Diane (F)	1385	
235	DESMARAIS COTE, Monique (F)	1386	J7K 2K2
236	COTE, Réjean (M)	1386	

RURAL/RURALE			electoral district/circonscription	URBAN/URBAINE		
N°	page		TERREBONNE	N° 254	page N° 3	of/de 3
	N°	of/de	certified certifié — signature(s)-enumerator(s) / signature(s)-recenseur(s)			
polling division section de vote			Francis Delisle / Jocelyne Clermont	polling division section de vote		

F 303 **PRELIMINARY LIST OF ELECTORS**

8 5M-7-79

ELECTIONS CANADA

188716

LISTE PRÉLIMINAIRE DES ÉLECTEURS

This list of qualified electors for the polling division number as set out below was prepared for use at the pending federal election from information obtained at the enumeration and has been certified by the signature(s) below as to completeness and correctness so far as is possible.

La présente constitue la liste des électeurs de la section de vote dont le numéro apparaît plus bas préparée en vue de l'élection fédérale en cours d'après les renseignements recueillis lors du recensement. Le(s) recenseur(s) y a(ont) apposé sa(leur) signature, affirmant que cette liste est aussi complète et exacte que possible.

N°			
	RUE ANGERS		
1	Dauplayse, Georges (M)	2741	J7K1C9
2	Beauregard, Robert (M)	2747	
3	Marineau, Nicole (F)	2747	
4	Bergeron, Serge (M)	2753	
5	Bergeron, Monique (F)	2753	
6	Dallaire, Raymond (M)	2759	
7	Dallaire, Gisèle (F)	2759	
8	Elliott, Luc (M)	2765	
9	Bergeron, Richard (M)	2765	
10	Bergeron, Louise (F)	2765	
11	Valiquette, Normand (M)	2730	J7K1C8
12	Simard, Johanne (F)	2730	
13	Falardeau, Daniel (M)	2732	
14	Aucoin, Patrick (M)	2734	
15	Aucoin, Lise (F)	2734	
16	Roy, Dominique (M)	2736	
17	Vandal, Solange (F)	2736	
18	Rodi, Nicola (M)	2738	
19	Tison, Réal (M)	2740	
20	Lachance, Line (F)	2740	
21	Bachand, Daniel (M)	2748	
22	Lauzon, Diane (F)	2748	
23	Landry, Raoul (M)	2752	
24	Landry, Monique (F)	2752	
25	Yelle, Joseph (M)	2758	
	RUE BERARD		
26	Tremblay, Jean-Yves (M)	1171	J7K2J3
27	T.Savard, Jocelyne (F)	1171	
28	Savard, Gaétan (M)	1171	
29	Pelletier, Richard (M)	1173	
30	Pelletier, Huguette (F)	1173	
31	Babin, Paulo (M)	1177	
32	Babin, Louise (F)	1177	
33	Dupont, Roch (M)	1179	
34	Dupont, Carmen (F)	1179	
35	Joly, Yvon (M)	1181	
36	Joly, Jeannine (F)	1181	
37	Aumais, André (M)	1183	
38	Aumais, Lise (F)	1183	
39	Saulnier,Montpetit,Louise-Claude	1185 (F)	
40	Laurin, Arthur (M)	1237	J7K2J4
41	Laurin, Johanne (F)	1237	
42	Gagné, Marcel (M)	1241	
43	Gagné, Louise (F)	1241	
44	Lévesque, Jean-Paul (M)	1257	J7K2J6
45	Lévesque, Laurette (F)	1257	
46	Lévesque, Ginette (F)	1257	
47	Dubé, Jean (M)	1281	
48	Bigras, Lucille (F)	1281	
49	Avon, Guy (M)	1289	
50	Avon, Monique, (F)	1289	
51	Avon, Daniel (M)	1289	
52	Avon, Alain (M)	1289	
53	Tremblay, Michel (M)	1331	J7K2J9
54	Tremblay, Denise (F)	1331	
55	Bray, Michel (M)	1339	
56	Bray, Sylvie (F)	1339	
57	Nault, René (M)	1347	
58	Nault, Ginette (F)	1347	

N°			
59	Allard, Gilles, (M)	1347	J7K2J9
60	Allard, Jocelyne (F)	1347	
61	Pellerin, Daniel (M)	1359	
62	Lépine, Pellerin,Sylvie(F)	1359	
63	Millette, Guy (M)	1365	
64	Fréchette, Donald (M)	1369	
65	Fréchette, France (F)	1369	
66	Francoeur, Michel (M)	1373	
67	Bruneau, Carole (F)	1373	
68	Lanthier, Richard (M)	1379	
69	Lanthier, Michelle (F)	1379	
70	Quirion, Alain (M)	1385	
71	Aubut, Jocelyne (F)	1385	
72	Roy, Clovis (M)	1172	J7K2J2
73	Baulay, Annette (F)	1172	
74	Bourdon, Gilles (M)	1174	
75	Bourdon, Lise (F)	1174	
76	Mongeon, Denis (M)	1176	
77	Mongeon, Françoise (F)	1176	
78	Théberge, Gilles (M)	1178	
79	Dansereau, Raymonde (F)	1178	
80	Ratelle, Yves (M)	1180	
81	Ratelle, Sylvia (F)	1180	
82	Bilovitzs, Larry (M)	1182	
83	Bilovitzs, Carmen (F)	1182	
84	Fortin, Claude (M)	1186	
85	Fortin, Gyslaine (F)	1186	
86	Valiquette, Jean-Paul (M)	1188	
87	Valiquette, Christianne (F)	1188	
88	Latour, Fernand (M)	1190	
89	Latour, Thérèse (F)	1190	
90	Latour, Alain (M)	1190	
91	Latour, Nathalie (F)	1190	
92	Pelletier, Jean-Charles (M)	1240	J7K2J5
93	Pelletier, Danielle (F)	1240	
94	Boulianne, Claude (M)	1244	
95	Boulianne, Nicole (F)	1244	
96	Boulianne, Sylvie (F)	1244	
97	Leblanc, Jacques (M)	1262	J7K2J7
98	Leblanc, Claudette (F)	1262	
99	Cosette, Gilles (M)	1280	
100	Cosette, Manon (F)	1280	
101	Cosette, Lise (F)	1280	
102	Nadeau, Raymond (M)	1288	
103	Nadeau, Georgette (F)	1288	
104	Gravel, Richard (M)	1296	
105	Gravel, Carole (F)	1296	
106	St-Laurent, Viateur (M)	1302	
107	St-Laurent, Lisette (F)	1302	
108	St-Laurent, Serge (M)	1302	
109	Comtois, Gilles (M)	1304	
110	Laberge,Comtois, Hélène(F)	1304	
111	Pépin, Gilles (M)	1308	
112	Stockli, Louise (F)	1308	
113	Bélanger, Paul (M)	1316	J7K2J8
114	Bélanger, Lucie (F)	1316	
115	Bélanger, Laurette (F)	1316	
116	Boisvert, Michel (M)	1324	
117	Boisvert, Céline (F)	1324	
118	Lafontaine, Adrien (M)	1348	
119	Lafontaine, Johanne (F)	1348	
120	Blaquière, Serge (M)	1356	
121	~~Lauzon, Blaquière,Mariette(F) 1356~~		

RURAL/RURALE			electoral district/circonscription	URBAN/URBAINE		
N°	page		TERREBONNE	N°	page	
	N°	of/de		255	N° 1	of/de 2
polling division section de vote			certified certifié signature(s)-enumerator(s) /signature(s)-recenseur(s) Jeanne Allenge / Marie Boutin	polling division section de vote		

F 303 **PRELIMINARY LIST OF ELECTORS**

8 5M-7-79

ELECTIONS CANADA

188717

LISTE PRÉLIMINAIRE DES ÉLECTEURS

This list of qualified electors for the polling division number as set out below was prepared for use at the pending federal election from information obtained at the enumeration and has been certified by the signature(s) below as to completeness and correctness so far as is possible.

La présente constitue la liste des électeurs de la section de vote dont le numéro apparaît plus bas préparée en vue de l'élection fédérale en cours d'après les renseignements recueillis lors du recensement. Le(s) recenseur(s) y a(ont) apposé sa(leur) signature, affirmant que cette liste est aussi complète et exacte que possible.

N°			
	RUE BERARD		
122	Lavergne, Michel (M)	1384	J7K2K1
123	Lavergne, Diane (F)	1384	
	RUE MATHIEU		
124	Aumont, Yves (M)	1177	J7K2H1
125	Aumont, Denise (F)	1177	
126	Gousse, Alain (M)	1181	
127	Gousse, Diane (F)	1181	
128	Théroux, Robert (M)	1185	
129	Théroux, Monique (F)	1185	
130	Dufour, Claude (M)	1187	
131	Dufour, Sylvie (F)	1187	
132	Pagé, François (M)	1187	
133	Pagé, Roger (M)	1187	
134	Bouchard, Pierre (M)	1191	
135	Bouchard, Grégory (M)	1191	
136	Bouchard, Lynda (F)	1191	
137	Ouellet, Jacques (M)	1215	J7K2H4
138	Ouellet, Louise (F)	1215	
139	Lemieux, Maurice (M)	1219	
140	Lemieux, Francine (F)	1219	
141	Paquet, Jacques (M)	1223	
142	Paquet, Micheline (F)	1223	
143	Lalancette, Roger (M)	1275	J7K2H6
144	Lalancette, Huguette (F)	1275	
145	Lalancette, Lyne (F)	1275	
146	Jamieson, Michel (M)	1287	
147	Jamieson, Suzanne (F)	1287	
148	Cherhal, Normand (M)	1301	J7K2H7
149	Cherhal, Lise (F)	1301	
150	Gagné, Lisette (F)	1309	
151	Lafleur, Jacques (M)	1317	
152	Levasseur, Roger (M)	1325	
153	Latreille, Francine (F)	1325	
154	Tranquille, Michel (M)	1333	
155	Tranquille, Micheline (F)	1333	
156	Cherhal, Richard (M)	1341	
157	Cherhal, France (F)	1341	
158	Desaulniers, Jacques (M)	1349	
159	Desaulniers, Nicole (F)	1349	
160	Michaud, Ernest (M)	1357	
161	Michaud, Céline (F)	1357	
162	Provost, Gilles (M)	1178	J7K 2H2
163	Provost, Robert (M)	1178	
164	Provost, Jaqueline (F)	1178	
165	Laliberté, Emilien (M)	1184	
166	Laliberté, Madeleine (F)	1184	J7K2H3
167	Fournier, Roger (M)	1190	
168	Fournier, Louise (F)	1190	
169	Charette, Réjean (M)	1194	
170	Charette, Diane (F)	1194	
171	Julien, Bruno (M)	1198	
172	Julien, Diane (F)	1198	
173	De Laroche, Michel (M)	1202	
174	De Laroche, Mireille (F)	1202	
175	Mineault, Jean-Claude (M)	1208	
176	Mineault, Hélène (F)	1208	
177	Therien, Réjean (M)	1216	
178	Therien, Micheline (F)	1216	
179	Lestage, Martine (F)	1216	J7K2H3
180	Morin, Yves (M)	1242	J7K2H5
181	Morin, Georgette (F)	1242	
182	Frenette, Charles, (M)	1250	
183	Frenette, Germaine (F)	1250	
184	Bouchard, Edmé (M)	1262	
185	Bouchard, Thérèse (F)	1262	
186	Bouchard, Michel (M)	1262	
187	Rouillier, Yvon (M)	1272	J7K2H5
188	Rouillier, Pauline (F)	1272	
189	Rouillier, Sylvie (F)	1272	
190	Hayes, Ronnie (M)	1280	
190	Hayes, Marcelle (F)	1280	
192	Dumais, Pierre (M)	1288	
193	Chrétien, Lise (F)	1288	
194	Roy, Fernand (M)	1296	
195	Roy, Micheline (F)	1296	
	RUE SANCERRE		
196	Piotte, André (M)	2775	J7K1H4
197	Piotte, Nicole (F)	2775	
198	Jacque, Jean-Pierre (M)	2783	
199	Jacque, Huguette (F)	2783	
200	Boulanger, Claude (M)	2793	
201	Déziel, Pierrette (F)	2793	
202	Hogue, Claude (M)	2803	J7K1H6
203	Hogue, Pierrette (F)	2803	
204	Hogue, Joanne (F)	2803	
205	Désilets, Céline (F)	2809	
206	Plante, Claude (M)	2813	
207	Dufour, Normand (M)	2813	
208	Guilbeault, Bernadette (F)	2813	
209	Caron, Lisette (F)	2821	
210	Lavallée, Michel (M)	2827	
211	Lavallée, Nicole (F)	2827	
212	Belval, René (M)	2774	J7K1H3
213	Bélanger, Hélène (F)	2774	
214	Boyer, Pierre (M)	2780	
215	Chauvette, Louise (F)	2780	
216	Lahaise, Daniel (M)	2790	
217	Couture, Ginette (F)	2790	
218	Aquin, Ubald (M)	2800	J7K2H5
219	Aquin, Marguerite (F)	2800	
220	Aquin, Sylvie (F)	2800	
221	Aquin, Danielle (F)	2800	
222	Frenette, Clément (M)	2814	
223	Frenette, Denise (F)	2814	
224	Decan, Henri (M)	2820	
225	Decan, Georgine (F)	2820	
226	Martin, Nicole (F)	2826	
227	Lamontagne, Michel (M)	2836	
228	Lamontagne, Lise (F)	2836	

RURAL/RURALE					URBAN/URBAINE		
N°	page		electoral district/circonscription	TERREBONNE	N°	page	
	N°	of/de			255	N° 2	of/de 2
polling division section de vote			certified certifié	signature(s)-enumerator(s) / signature(s)-recenseur(s)	polling division section de vote		
			Jeanne Allogue	Marie Boutin			

188718

F 303 PRELIMINARY LIST OF ELECTORS

8 5M 7 79

ELECTIONS CANADA

LISTE PRÉLIMINAIRE DES ÉLECTEURS

This list of qualified electors for the polling division number as set out below was prepared for use at the pending federal election from information obtained at the enumeration and has been certified by the signature(s) below as to completeness and correctness so far as is possible.

La présente constitue la liste des électeurs de la section de vote dont le numéro apparaît plus bas préparée en vue de l'élection fédérale en cours d'après les renseignements recueillis lors du recensement. Le(s) recenseur(s) y a(ont) appose sa(leur) signature, affirmant que cette liste est aussi complète et exacte que possible.

N°				
	BORDEAUX			
1	Poirier, André	(M)	2715	J7K-1A8
2	Poirier, Christiane	(F)	2715	
3	Filteau, Céline	(F)	2721	J7K-1A8
4	Filteau, Roland	(M)	2721	
5	Brunet, Lorraine	(F)	2725	J7K-1A8
6	Brunet, Réal	(M)	2725	
7	Paquet, André	(M)	2741	J7K-1A9
8	Paquet, Francine	(F)	2741	
9	Pagé, Daniel	(M)	2747	J7K-1A9
10	Pagé, line	(F)	2747	
11	Marullo-Morin, Monique	(F)	2753	J7k-1A9
12	Morin, Alain	(M)	2753	
13	Turcotte, Isabelle	(F)	2761	J7K-1A9
14	Turcotte, rené	(M)	2761	
15	Roy, Nicole	(F)	2765	J7K-1A9
16	Roy, Yves	(M)	2765	
17	Rouse, Michel	(M)	2775	J7K-1B2
18	Rouse, Pauline	(F)	2775	
19	Guénette, Clément	(M)	2781	J7K-1B2
20	Guénette, Lucette	(F)	2781	
21	Guy, Myriam	(F)	2785	J7K-1B2
22	Guy, Serge	(M)	2785	
23	Gallant, Alain	(M)	2714	J7K-1A7
24	Gallant, Roger	(M)	2714	
25	Gallant, Marie	(F)	2714	
26	Gallant, Claude	(M)	2714	
27	Bastien, Lise	(F)	2718	J7K-1A7
28	Bastien, René	(M)	2718	
29	Gingras, Fleur-Ange	(F)	2724	J7K-1A7
30	Desy, Daniel	(M)	2730	J7K-1A7
31	Desy, Lyne	(F)	2730	
32	Lemoyne, Nicole	(F)	2736	J7K-1A7
33	Lemoyne, Serge	(M)	2736	
34	Ross, Camille	(M)	2742	J7K-1A7
35	Ross, Linda	(F)	2742	
36	Ricard, Francine	(F)	2748	J7K-1A7
37	Ricard, Jacques	(M)	2748	
38	Courtois, Jean-Claude	(M)	2754	J7K-1A7
39	Courtois, Laurette	(F)	2754	
40	Morin, Laurette	(F)	2754	
41	Pouliot, Suzanne	(F)	2760	J7K-1A7
42	Pouliot, Yves	(M)	2760	
43	Paquet, Francine	(F)	2764	J7K-1A7
44	Paquet, Richard	(M)	2764	
45	Hoffman, Lorraine	(F)	2774	J7K-1B1
46	Hoffman, Richard	(M)	2774	
47	St-Jean, Johanne	(F)	2780	J7K-1B1
48	St-Jean, Richard	(M)	2780	
49	Geoffrion, Danielle	(F)	2784	J7K-1B1
50	Geoffrion, Louis	(M)	2784	
	CLERMONT			
51	Couture, Louise	(F)	2595	J7K-1B7
52	Monzerol, Jacques	(M)	2595	
53	Miller, Linda	(F)	2611	J7K-1B7
54	Miller, Michel	(M)	2611	
55	Nantel, Edna	(F)	2611	
56	Nantel, Micheline	(F)	2611	
57	Laflamme, Denise	(F)	2617	J7K-1B7

N°				
	CLERMONT			
58	Laflamme, Léo	(M)	2617	J7K-1B7
59	Desme, Nicole	(F)	2625	J7K-1B7
60	L'Hostie, Benoit	(M)	2629	J7K-1B7
61	L'Hostie, Michelle	(F)	2629	
62	L'Hostie, Pierre	(M)	2629	
63	L'Hostie, Sylvain	(M)	2629	
64	Benoit, Denis	(M)	2635	J7K-1B7
65	Benoit, Monique	(F)	2635	
66	Bonhomme, André	(M)	2643	J7K-1B7
67	Bonhomme, Fleurette	(F)	2643	
68	Ducas, Nicole	(F)	2651	J7K-1B7
69	Ducas, Viateur	(M)	2651	J7K-1B7
70	Champagne, Gilles	(M)	2659	J7k-1B7
71	Champagne, Sylvie	(F)	2659	
72	Pugh, James	(M)	2665	J7K-1B7
73	Pugh, Lorraine	(F)	2665	
74	Mainville, André	(M)	2677	J7K-1B9
75	Mainville, Ghislaine	(F)	2677	
76	Laforest, Colette	(F)	2683	J7K-1B9
77	Laforest, Yvon	(M)	2683	
78	Morin, Andrée	(F)	2691	J7K-1B9
79	Morin, Gilbert	(M)	2691	
80	Hébert, Gina	(F)	2715	J7k-1C1
81	Campeau, Jean	(M)	2715	
82	Desautels, Evelyn	(F)	2719	J7K-1C1
83	Desautels, Jean-Pierre	(M)	2719	
84	Chantelois, Guy	(M)	2725	J7K-1C1
85	Chantelois, Micheline	(F)	2725	
86	Cartier, André	(M)	2731	J7K-1C1
87	Cartier, Diane	(F)	2731	
88	Reinhardt, Jocelyne	(F)	2737	J7K-1C1
89	Reinhardt, Yvon	(M)	2737	
90	Aumais, Claudette	(F)	2743	J7K-1C1
91	Aumais, Michel	(M)	2743	
92	Aumais, Roger	(M)	2743	
93	Diamond, Robert	(M)	2749	J7K-1C1
94	Wikaraki, Bernard	(M)	2755	J7K-1C1
95	Wikarski, France	(F)	2755	
96	Lazoryk, Linda	(F)	2761	J7K-1C1
97	Lazoryk, Peter	(M)	2761	
98	Thivierge, Lucien	(M)	2765	J7K-1C1
99	Thivierge, Pierrette	(F)	2765	
100	Cyr, Suzanne	(F)	2598	J7K-1B8
101	Laganière, Jacques	(M)	2598	
102	Bureau, Claire	(F)	2604	J7K-1B8
103	Bureau, Guy	(M)	2604	
104	Couture, Louise	(F)	2608	J7K-1B8
105	Couture, Serge	(M)	2608	
106	Deshaies, Lise	(F)	2616	J7K-1B8
107	Deshaies, Réal	(M)	2616	
108	Vaudry, Ginette	(F)	2620	J7K-1B8
109	Vaudry, Michel	(M)	2620	
110	Vaudry, Réjean	(M)	2620	
111	Decoste, Alda	(F)	2624	J7K-1B8
112	Decoste, Thérèse	(f)	2624	
113	Pelletier, Michel	(M)	2624	
114	Monzerol, Raymond	(M)	2626	J7k-1B8
115	Samson, Lucie	(F)	2630	J7K-1B8
116	Samson, Noel	(M)	2630	
117	Samson, Sylvie	(F)	2630	
118	Benoit, Louise	(F)	2630	
119	Goulet, Jean-Paul	(M)	2634	J7K-1B8

RURAL/RURALE			electoral district/circonscription	URBAN/URBAINE		
N°	page		TERREBONNE	N°	page	
256(U)	N°	of/de		254	N° 1	of/de 2
polling division section de vote			certified certifié signature(s)-enumerator(s) / signature(s)-recenseur(s)	polling division section de vote		
			Sylvie Corbeil / Ginette Lafleur			

188719

F 303 **PRELIMINARY LIST OF ELECTORS**

ELECTIONS CANADA

LISTE PRÉLIMINAIRE DES ÉLECTEURS

8 5M 7-79

This list of qualified electors for the polling division number as set out below was prepared for use at the pending federal election from information obtained at the enumeration and has been certified by the signature(s) below as to completeness and correctness so far as is possible

La présente constitue la liste des électeurs de la section de vote dont le numéro apparaît plus bas préparée en vue de l'élection fédérale en cours d'après les renseignements recueillis lors du recensement. Le(s) recenseur(s) y a(ont) appose sa(leur) signature, affirmant que cette liste est aussi complète et exacte que possible

N°				
	CLERMONT			
120	Goulet, Lise	(F)	2634	J7K-1B8
121	Gamache, Michel	(M)	2640	J7K-1B8
122	Gamache, Nicole	(F)	2640	
123	Vaillancourt, Claire	(F)	2646	J7K-1B8
124	Vaillancourt, Paul-André	(M)	2646	
125	Charron, Pauline	(F)	2650	J7K-1B8
126	Charron, Réal	(M)	2650	
127	Massé, Claude	(M)	2654	J7K-1B8
128	Massé, Monique	(F)	2654	
129	Ménard, Céline	(F)	2660	J7K-1B8
130	Ménard, Pierre	(M)	2660	
131	Vaillancourt, Michelle	(F)	2662	J7K-1B8
132	Vézina, Danyelle	(F)	2664	J7k-1B8
133	Vézina, Jean-Pierre	(M)	2664	
134	Ménard, Pierre	(M)	2666	J7K-1B8
135	Desrocher, Denis	(M)	2670m	J7K-1B8
136	Emond, Jean-Luc	(M)	2670	
137	Emond, Nicole	(F)	2670	
138	Emond, Robert	(M)	2670	
139	Paquin, Joseph	(M)	2670	
140	Paquin, Yvonne	(F)	2670	
141	Robichaud, Gaston	(M)	2676	J7K-1B8
142	Robichaud, Lise	(F)	2676	
143	Robillard, Chantal	(F)	2680	J7K-1B9
144	Robillard, Michel	(M)	2680	
145	Déry, Jeannot	(M)	2682	J7K-1B8
146	Déry, Louisette	(F)	2682	
147	Déry, Sylvain	(M)	2682	
148	Toupin, Danielle	(F)	2686	J7K-1B8
149	Toupin, Raymond	(M)	2686	
150	Bobby, Lise	(F)	2742	J7K-1C2
151	Bobby, Yves	(M)	2742	
152	Pageau, Claudette	(F)	2748	J7K-1C2
153	Pageau, Guy	(M)	2748	
154	Bélanger, Lucie	(F)	2754	J7K-
155	Roberge, Réal	(M)	2754	
156	Roberge, Robert	(M)	2754	
157	Lorrain, Breton	(M)	2760	J7K-
158	Lorrain, Diane	(F)	2760	
159	Robichaud, Chantale	(F)	2764	J7K-1C2
160	Robichaud, Conrad	(M)	2764	
	NICE			
161	Hamelin, Lise	(F)	1361	J7K-2E5
162	Hamelin, Pierre	(M)	1361	
163	Vaudry, Gérald	(M)	1363	J7K-2E5
164	Vaudry, Marie-Reine	(F)	1363	
165	Ouellette, Lise	(F)	1367	J7K-1E5
166	Mainguy, Ghislain	(M)	1367	
167	Hamel, Claude	(M)	1371	J7K-2E5
168	Hamel, Marielle	(F)	1371	
169	Laporte, France	(F)	1379	J7K-2E5
170	Laporte, Pierre	(M)	1379	
	PARIS			
171	Lachapelle, Gaetanne	(F)	2609	J7K-1A6
172	Lachapelle, Normand	(M)	2609	
173	Desbiens, Bruno	(M)	2617	J7K-1A6
174	Desbiens, Claude	(M)	2617	
175	Desbiens, Denis	(M)	2617	

N°				
	PARIS			
176	Desbiens, Lise	(F)	2617	J7K-1A5
177	Desbiens, Mariette	(F)	2617	
178	Desbiens, Serge	(M)	2617	
179	Levasseur, Annie	(F)	2623	J7K-1A6
180	Levasseur, Diane	(F)	2623	
181	Levasseur, Guy	(M)	2623	
182	Levasseur, Jacinthe	(F)	2623	
183	Girard, Lise	(F)	2631	J7K-1A6
184	Girard, Marc	(M)	2631	
185	Gaudet, Claude	(M)	2637	J7K-1A6
186	Gaudet, Normande	(F)	2637	
187	Comeau, Antoine	(M)	2645	J7K-1A6
188	Comeau, Arthur	(M)	2645	
189	Comeau, Claudette	(F)	2645	
190	Carrier, Mariette	(F)	2651	J7K-1A6
191	Carrier, Richard	(M)	2651	
192	Millette, France	(F)	2659	J7K-1A6
193	Millette, Pierre	(M)	2659	
194	Rella, Michel	(M)	2665	J7K-1A6
195	Rella, Nicole	(F)	2665	
196	Racine, Alain	(M)	2606	J7K-1A5
197	Racine, France	(F)	2606	
198	Archambault, Guy	(M)	2612	J7K-1A5
199	Archambault, Lorraine	(F)	2612	
200	Opritian, Lorraine	(F)	2618	J7K-1A5
201	Opritian, Normand	(M)	2618	
202	Pelletier, Andre	(M)	2624	J7K-1A5
203	Pelletier, Loise	(F)	2624	
204	Jacques, Lucie	(F)	2632	J7K-1A5
205	Jacques, Robert	(m)	2632	
206	Béland, Gilles	(M)	2638	J7K-1A5
207	Béland, Odile	(F)	2638	
208	Labrecque, Normand	(M)	2646	J7K-1A5
209	Labrecque, Pierrette	(F)	2646	
210	Hanfield, Monique	(F)	2652	J7K-1A5
211	Hanfield, Robert	(M)	2652	
212	Paradis, Gilles	(M)	2658	J7K-1A5
213	Paradis, Jacqueline	(F)	2658	
	ROUEN			
214	Lorrain, Louise	(F)	1330	J7K-2C6
215	Fiset, Michel	(M)	1336	J7K-2C6
216	Fiset, Nicole	(F)	1336	
217	Pilon, Nicole	(F)	1340	J7K-2C6
218	Pilon, Raymond	(M)	1340	
219	Ostiguy, Michel	(M)	1346	J7K-2C6
220	Leblanc, Francine	(F)	1346	
221	Girard, Maurice	(M)	1352	J7K-2C6
222	Grenier, Raymond	(M)	1358	J7K-2C6
223	Paul, Suzanne	(F)	1358	
224	Bastien-Desève, Danielle	(F)	1364	J7K-2C6
225	Bastien, Réjean	(M)	1364	
226	Girard, Danielle	(F)	1368	J7K-2C6
227	Haack, Waltrau	(M)	1368	
228	Roy, Denise	(F)	1372	J7K-2C6
229	Roy, Georges	(M)	1372	
230	Baril, Jacqueline	(F)	1376	J7K-2C6
231	Wahly, Steve	(M)	1376	

RURAL/RURALE			electoral district/circonscription	URBAN/URBAINE		
N°	page		TERREBONNE	N°	page	
256(2)	N°	of/de		256	N° 2	of/de 2
polling division section de vote			certified certifié signature(s)-enumerator(s) / signature(s)-recenseur(s) Sylvie Corbeil Ginette Lalonde	polling division section de vote		

188720

F 303 **PRELIMINARY LIST OF ELECTORS**

ELECTIONS CANADA

LISTE PRÉLIMINAIRE DES ÉLECTEURS

BSM-7-79

This list of qualified electors for the polling division number as set out below was prepared for use at the pending federal election from information obtained at the enumeration and has been certified by the signature(s) below as to completeness and correctness so far as is possible.

La présente constitue la liste des électeurs de la section de vote dont le numéro apparaît plus bas préparée en vue de l'élection fédérale en cours d'après les renseignements recueillis lors du recensement. Le(s) recenseur(s) y a(ont) apposé sa(leur) signature, affirmant que cette liste est aussi complète et exacte que possible.

N°			
	CANTIN		
1	Gendron, Lise(F)	2701	J7K1J2
2	Ross, Nicole(F)	2717	
3	Ross, Normand(M)	2717	
4	Clermont, Serge(M)	2718	J7K1J3
5	Clermont, Jocelyne(F)	2718	
6	Clermont, Stéphane(M)	2718	
7	Blanchette, Richard(M)	2727	J7K1J2
8	Girard, Suzanne(F)	2727	
9	Taillefer, Claude(M)	2728	J7K1J3
10	Taillefer, Lise(F)	2728	
11	Arseneault, Manon(F)	2735	J7K1J2
12	Sibale, Rolande(F)	2735	
13	Bénard, Sylvain(M)	2735	
14	Mireault, Michel(M)	2738	J7K1J3
15	Mireault, Lise(F)	2738	
16	Dath, Jacques(M)	2745	J7K1J2
17	Dath, Madeleine(F)	2745	
18	Ouellette, Fernand(M)	2748	J7K1J3
19	Ouellette, Suzanne(F)	2748	
20	Gingras, Claude(M)	2753	J7K1J2
21	Gingras, Micheline(F)	2753	
22	Michaud, Léonie(F)	2756	J7K1J4
23	Michaud, Réjean(M)	2756	
24	Aubé, Claude(M)	2757	J7K1J2
25	Aubé, Colette(F)	2757	
26	Frenette, Francine(F)	2759	J7K1J2
27	Boisclair, Gilles(M)	2759	
28	Fortin, Rémi(M)	2760	J7K1J4
29	Fortin, Yolande(F)	2760	
30	Bouchard, Benoit(M)	2761	J7K1J2
31	Bernatchez, Stephan(M)	2761	
32	Bouchard, Hélène(F)	2761	
33	Bouchard, Jacques (M)	2761	
34	Lapierre, Robert(M)	2763	
35	Lapierre, Ginette(F)	2763	
36	Siné, Richard(M)	2764	J7K1J4
37	Siné, Jacqueline(F)	2764	
38	Siné, Simon(M)	2764	
39	Nadeau, François(M)	2765	J7K1J2
40	Nadeau, Hélène (F)	2765	
41	Goulet, Michel(M)	2770	J7K1J4
42	Goulet, Line(F)	2770	
	CHARNY		
43	Fournier, André(M)	1186	J7K2E8
44	Marin, Lisette(F)	1186	
45	Pépin, Adrien(M)	1187	J7K2E9
46	Pépin, Murielle(F)	1187	
47	Alarie, Claude(M)	1190	J7K2E8
48	Alarie, Danielle(F)	1190	
49	Rhéaume, Richard(M)	1191	J7K2E9
50	Rhéaume, Johanne(F)	1191	
51	Groleau, Ghislain(M)	1194	J7K2E8
52	Denis, Christine(F)	1194	
53	Daneault, Michel(M)	1195	J7K2E9
54	Gaudreault, Nicole(F)	1195	
55	Coté, J.-Maurice(M)	1202	J7K2G1
56	Coté, Ginette(F)	1202	
57	Proulx, Jean-Baptiste(M)	1206	
58	Proulx, Marcelle(F)	1206	
59	Tamburini, Normand(M)	1210	J7K2G1
60	Tamburini, Jeanne(F)	1210	
61	Casbas, Maria (F)	1216	
62	Casbas, César(M)	1216	
63	Larouche, Raymond(M)	1245	J7K2G2
64	Larouche, Rose-Aline(F)	1245	
65	Wood, Richard(M)	1250	J7K2G3
66	Wood, Joan(F)	1250	
67	Giguère, Fernand(M)	1251	J7K2G2
68	Giguère, Monique(F)	1251	
69	Gingras, Marcel(M)	1255	
70	Gingras, Denise(F)	1255	
71	Pellerin, Gilles(M)	1261	
72	Pellerin, Denise(F)	1261	
73	Houde, Claire(F)	1262	J7K2G3
74	Laplante, Fernand(M)	1262	
75	Bujold, Paul(M)	1278	
76	Bujold, Annette(F)	1278	
77	Bujold, Daniel(M)	1278	
78	Bujold, Michel(M)	1278	
79	Laferrière, Jean-Guy(M)	1286	
80	Laferrière, Solange(F)	1286	
81	Laporte, Roger(M)	1296	
82	Laporte, Ginette(F)	1296	
83	Lemire, André(M)	1304	
84	Larose, Suzanne(F)	1304	
85	Laliberté, Serge(M)	1308	
86	Laliberté, Anne-Marie(F)	1308	
87	Emond, Pauline(F)	1312	
88	Lemieux, Francine(F)	1316	
89	Lapointe, Robert(M)	1316	
90	Robert, François(M)	1319	J7K2G4
91	Robert, Diane(F)	1319	
92	Plouffe, Carole(F)	1321	
93	Plouffe, Jean-Guy(M)	1321	
94	Soucy, Jacques(M)	1325	
95	Soucy, Luce(F)	1325	
96	Zamor, François(M)	1333	
97	Kelly, Diane(F)	1333	
98	Robichaud, Berchmans(M)	1341	
99	Lelan, Gilbert(M)	1360	J7K2G5
100	Lelan, Ginette(F)	1360	
101	Lafontaine, Claude(M)	1364	
102	Lafontaine, Pauline(F)	1364	
103	Lafontaine, Rita(F)	1364	
104	Landry, Sylvie(F)	1368	
105	Bergmann, Michel(M)	1368	
106	Ferland, Serge(M)	1372	
107	Ferland, Aline(F)	1372	
	COURSOL		
108	Papegaey, Liliane(F)	2700	J7K1G9
109	Papegaey, Hervé(M)	2700	
110	Charbonneau, Michel(M)	2701	J7K1G8
111	Charbonneau, Claire(F)	2701	
112	Bernier, Monique(F)	2704	J7K1G9
113	Bernier, Claude(M)	2704	
114	Anctil, Serge(M)	2710	
115	Anctil, Lauriane(F)	2710	
116	Trempe, Geneviève(F)	2711	J7K1G8

RURAL/RURALE			electoral district/circonscription	URBAN/URBAINE		
N°	page		TERREBONNE	N°	page	
	N°	of/de		257	N° 1	of/de 3
polling division section de vote			certified certifié signature(s)-enumerator(s) / signature(s)-recenseur(s) Diane Robert Laurence Martel	polling division section de vote		

F 303 **PRELIMINARY LIST OF ELECTORS**

8 5M-7-79

ELECTIONS CANADA

LISTE PRÉLIMINAIRE DES ÉLECTEURS

This list of qualified electors for the polling division number as set out below was prepared for use at the pending federal election from information obtained at the enumeration and has been certified by the signature(s) below as to completeness and correctness so far as is possible

La présente constitue la liste des électeurs de la section de vote dont le numéro apparaît plus bas préparée en vue de l'élection fédérale en cours d'après les renseignements recueillis lors du recensement. Le(s) recenseur(s) y a(ont) apposé sa(leur) signature, affirmant que cette liste est aussi complète et exacte que possible.

N°			
	COURSOL(suite)		
117	Trempe, Yvon(M)	2711	J7K1G8
118	Archambault, Suzanne(F)	2713	
119	Guilbault, Yvonne(F)	2716	J7K1G9
120	Fournier, Roger(M)	2717	J7K1G8
121	Prévost, Johanne(F)	2717	
122	Lalanne, Ubald(M)	2718	J7K1G9
123	Lalanne, Yolande(F)	2718	
124	Cuerrier, Gilberte(F)	2729	J7K1G8
125	Cuerrier, Denise(F)	2729	
126	Patenaude, Réal(M)	2749	
127	Ouimet, Linda(F)	2749	
	LAVAL		
128	Lalancette, Robert(M)	2740	J7K1L3
129	Lalancette, Jeannine(F)	2740	
130	Richard, Robert(M)	2744	
131	Richard, Carmen(F)	2744	
132	Brisson, Pauline(F)	2745	J7K1L4
133	Brisson, Pierre(M)	2745	
134	Tétrault, Doris(M)	2748	J7K1L3
135	Gravel, Micheline(F)	2748	
136	Robillard, Léo(M)	2752	
137	Robillard, Cécile(F)	2752	
138	Bonhomme, Daniel(M)	2755	J7K1L4
139	Bonhomme, Manon (F)	2755	
140	Monette, Robert(M)	2756	J7K1L3
141	Monette, Suzanne(F)	2756	
142	Lévesque, Paula(F)	2759	J7K1L4
143	Mayer, Marcel(M)	2760	J7K1L3
144	Laurence, Lise (F)	2760	
145	Guilbault, Johanne(F)	2763	J7K1L4
146	Guilbault, Mario(M)	2763	
147	Levasseur, Gilles (M)	2764	J7K1L3
148	Levasseur, Francine(F)	2764	
149	Lefort, Maurice (M)	2768	
150	Lefort, Lucienne(F)	2768	
151	Lefort, Serge(M)	2768	
152	Robin, Précille(F)	2768	
153	Normandeau, Jacques(M)	2771	J7K1L4
154	Normandeau, Jacqueline(F)	2771	
155	Laferrière, Gilles(M)	2772	J7K1L3
156	Laferrière, Carmen(F)	2772	
157	Duchesne, Jean-Claude(M)	2775	J7K1L4
158	Bellavance, Agnès(F)	2775	
159	Douville, André(M)	2776	J7K1L3
160	Douville, Colette(F)	2776	
161	Douville, Michèle(F)	2776	
162	Clark, Lise(F)	2782	
163	Clark, Pierre(M)	2782	
164	Gallovich, Peter(M)	2785	J7K1L4
165	Gallovich, Sabina(F)	2785	
166	Ross, Jean(M)	2788	J7K1L3
167	Charbonneau, Carole (F)	2788	
	TOULOUSE		
168	Lévesque, Danielle(F)	2731	J7K1K4
169	Lévesque, Marcel(M)	2731	
170	Bastien, Johanne(F)	2735	
171	Bastien, Yves(M)	2735	
172	Grenier, Albert(M)	2739	J7K1K4
173	Grenier, Solange(F)	2739	
174	Haché, Sylvain(M)	2740	J7K1K5
175	Haché, Nicole(F)	2740	
176	Filiatrault, Hélène(F)	2743	J7K1K4
177	Filiatrault, Réal(M)	2743	
178	Thériault, Normand(M)	2747	
179	Thériault, Nicole(F)	2747	
180	Lévesque, Pauline(F)	2748	J7K1K5
181	Groleau, Jacques(M)	2748	
182	Lemay, Marcel(M)	2751	J7K1K4
183	Milot, Jacqueline(F)	2751	
184	Bourque, Ginette(F)	2752	J7K1K5
185	Lachapelle, Luc(M)	2752	
186	Langlois, Charles(M)	2755	J7K1K4
187	Langlois, Diane(F)	2755	
188	Gaudry, Michel(M)	2756	J7K1K5
189	Gaudry, Louise(F)	2756	
190	Raymond, Marcel(M)	2759	J7K1K4
191	Raymond, Susy(F)	2759	
192	Bourassa, Nicole(F)	2760	J7K1K5
193	Bourassa, Alain(M)	2760	
194	Langlois, Gilles B.(M)	2763	J7K1K4
195	Langlois, Lise(F)	2763	
196	Tardif, Agathe(F)	2767	
197	Tardif, Serge(M)	2767	
198	Rolland, André(M)	2771	
199	Rolland, Francine(F)	2771	
200	Aubry, Diane(F)	2775	
201	Aubry, Denis(M)	2775	
	VERDIER		
202	Cantin, Stéphane(M)	1257	J7K2G6
203	Cantin, Jocelyne(F)	1257	
204	Cantin, Jules(M)	1257	
205	Marcoux, Francine(F)	1261	
206	Marcoux, Valmont(M)	1261	
207	Aubertin, Diane(F)	1271	
208	Dansereau, Lorraine(F)	1280	J7K2G7
209	Cousineau, Michel(M)	1281	J7K2G6
210	Cousineau, Marlène(F)	1281	
211	Gagnon, Alain(M)	1284	J7K2G7
212	Duquette, Francine(F)	1284	
213	Lafontaine, André(M)	1285	J7K2G6
214	Drolet, Lucie(F)	1285	
215	Sévigny, Claude(M)	1287	
216	Sévigny, Lucille(F)	1287	
217	Sévigny, Michel(M)	1287	
218	Sévigny, Ginette(F)	1287	
219	Pronovost, Robert(M)	1288	J7K2G7
220	Pronovost, Lise(F)	1288	
221	Drouin, Manon(F)	1294	
222	Gagnon, Daniel(M)	1294	
223	Poirier, Richard(M)	1298	
224	Poirier, Ginette(F)	1298	
225	Auger, André(M)	1302	
226	Auger, Marie-Berthe(F)	1302	
227	Lallement, Jacques(M)	1303	J7K2G6
228	Lallement, Nicole(F)	1303	
229	Lallemand, Johanne(F)	1303	

RURAL/RURALE			electoral district/circonscription	URBAN/URBAINE		
N°	page		TERREBONNE	N°	page	
	N°	of/de		257	N° 2	of/de 3
polling division section de vote			certified certifié signature(s)-enumerator(s) / signature(s)-recenseur(s) Diane Robert Laurence Martel	polling division section de vote		

188722

F 303 **PRELIMINARY LIST OF ELECTORS**

8 5M 7-79

ELECTIONS CANADA

LISTE PRÉLIMINAIRE DES ÉLECTEURS

This list of qualified electors for the polling division number as set out below was prepared for use at the pending federal election from information obtained at the enumeration and has been certified by the signature(s) below as to completeness and correctness so far as is possible.

La présente constitue la liste des électeurs de la section de vote dont le numéro apparaît plus bas préparée en vue de l'élection fédérale en cours d'après les renseignements recueillis lors du recensement. Le(s) recenseur(s) y a(ont) apposé s(a)leur) signature, affirmant que cette liste est aussi complète et exacte que possible.

N°			
	VERDIER(suite)		
230	Lallemand, Sylvain(M)	1303	J7K2G6
231	Auger, Madeleine(F)	1308	J7K2G7
232	Auger, Alfred(M)	1308	
233	Auger, Micheline(F)	1308	
234	Roy, Jo-Anne (F)	1308	
235	Brohart, Debbie(F)	1308	
236	Laliberté, Denis(M)	1309	J7K2G6
237	Laliberté, Huguette(F)	1309	
238	Laliberté, Laurette(F)	1309	
239	Laliberté, Christian(M)	1309	
240	Laliberté, Michèle(F)	1309	
241	Laurin, Gisèle(F)	1315	
242	Laurin, Michel(M)	1315	
243	Lambert, Shirley(F)	1316	J7K2G7
244	Lambert, Claude(M)	1316	
245	Latreille, Jocelyne(F)	1324	
246	Reinhardt, Francine(F)	1325	J7K2G6
247	Reinhardt, Guy (M)	1325	

RURAL/RURALE			electoral district/circonscription	URBAN/URBAINE		
N°	page		TERREBONNE	N°	page	
	N°	of/de		257	N° 3	of/de 3
polling division section de vote			certified certifié / signature(s)-enumerator(s) / signature(s)-recenseur(s): Anne Robert, Laurence Martel	polling division section de vote		

F 303 **PRELIMINARY LIST OF ELECTORS**

8 5M 7-79

ELECTIONS CANADA

188723

LISTE PRÉLIMINAIRE DES ÉLECTEURS

This list of qualified electors for the polling division number as set out below was prepared for use at the pending federal election from information obtained at the enumeration and has been certified by the signature(s) below as to completeness and correctness so far as is possible.

La présente constitue la liste des électeurs de la section de vote dont le numéro apparaît plus bas préparée en vue de l'élection fédérale en cours d'après les renseignements recueillis lors du recensement. Le(s) recenseur(s) y a(ont) apposé sa(leur) signature, affirmant que cette liste est aussi complète et exacte que possible.

N°				
	CANTIN			
1.	Dubreuil, Réjean	(M)	2570	J7K1H9
2.	Dubreuil, Stéphane	(M)	2570	
3.	Dubreuil, Jocelyn	(M)	2570	
4.	Mayer, Réjean	(M)	2574	
5.	Mayer, Doris	(F)	2574	
6.	Landry-Charbonneau, Ghislaine	(F)	2578	
7.	Charbonneau, Pierre	(M)	2578	
8.	King, Richard	(M)	2586	
9.	King, Andrée	(F)	2586	
10	Flynn, Robert	(M)	2594	
11.	Flynn, Ginette	(F)	2594	
12.	L'Heureux, Jean	(M)	2602	
13.	Boyer, Manon	(F)	2602	
14.	Gélinas, Richard	(M)	2610	
15.	Gélinas, Solange	(F)	2610	
16.	Luneau, Jean-Guy	(M)	2618	
17.	Luneau, Orise	(F)	2618	
18	Jannard, René	(M)	2626	
19.	Jannard, Germaine	(F)	2626	
20.	Bélair, Robert	(M)	2634	
21.	Pilon, Ghislaine	(F)	2634	
22.	Aubin, Lucette	(F)	2642	
23.	Aubin, Lorenzo	(M)	2642	
24.	Brizard, Michel	(M)	2650	
25.	Normandin, Jean-Guy	(M)	2650	
26.	Normandin, Marjolaine	(F)	2650	
27.	Bouchard, Florian	(M)	2658	
28.	Bouchard, Henriette	(F)	2658	
29.	Lecavalier, Normand	(M)	2664	
30.	Lecavalier, Hélène	(F)	2664	
31.	Arseneault, Hervé	(M)	2670	
32.	Arseneault, Anita	(F)	2670	
33.	Dupuis, Fernand	(M)	2678	
34.	Dupuis, Lise	(F)	2678	
35.	Bordonado, Armand	(M)	2684	
36.	Bordonado, Louise	(F)	2684	
37.	Bordonado, Gilles	(M)	2684	
38.	Puvilland, Claude	(M)	2690	
39.	Lesco-Puvilland, Manon	(F)	2690	
40.	Richer, Paul	(M)	2579	J7K1J1
41.	Richer, Gisèle	(F)	2579	
42.	Flynn, Daniel	(M)	2585	
43.	Flynn, Hélène	(F)	2585	
44.	Bonhomme, Richard	(M)	2593	
45.	Bonhomme, Marie	(F)	2593	
46.	Poulin, Michel	(M)	2601	
47.	Poulin, Laurette	(F)	2601	
48.	Saulnier, Jacques	(M)	2609	
49.	Gauthier, Lise	(F)	2609	
50.	Desnoyers, Claude	(M)	2617	
51.	Desnoyers, Françoise	(F)	2617	
52.	Tourville, René	(M)	2625	
53.	Tourville, Françine	(F)	2625	
	LEMANS		(rue)	
54.	Savaria, André	(M)	2496	J7K2C3
55.	Savaria, Jeanne	(F)	2496	
56.	Savaria, Fernand	(M)	2496	
57.	Aguiar, Edouard	(M)	2500	
58.	Aguiar, Hélène	(F)	2500	

N°				
59.	Briere, Jean	(M)	2506	J7K2C5
60.	Chassé, Roxanne	(F)	2506	
61.	Paquin, Richard	(M)	2510	
62.	Schoner-Paquin, Ruth	(F)	2510	
63.	Lemieux, Normand	(M)	2514	
64.	Lemieux, Nicole	(F)	2514	
65.	Fournier, Gilbert	(M)	2518	
66.	Fournier, Nicole	(F)	2518	
67.	Marin, Serge	(M)	2526	
68.	Forget-Marin, Françine	(F)	2526	
69.	Meunier, André	(M)	2534	
70.	Brassard, Monique	(F)	2534	
71.	Clermont, Serge	(M)	2540	
72.	Clermont, Rachel	(F)	2540	
73.	Tourangeau, Jean-Marc	(M)	2540	
74.	Maynard, André	(M)	2548	
75.	Authier-Maynard, Carole	(F)	2548	
76.	Caisse, Raymond	(M)	2556	
77.	Robitaille, Louise	(F)	2556	
78.	Allard, Denis	(M)	2574	
79.	Allard, Danielle	(F)	2574	
80.	Duquette, André	(M)	2574	
81.	Duquette, Evelyn	(F)	2574	
82.	Provost, Diane	(F)	2584	
83.	Belzile, Diane	(F)	2584	
84.	Fournier, Rénald	(M)	2592	
85.	Fournier, Monique	(F)	2592	
86.	Harvey, Denis	(M)	2600	
87.	Harvey, Jocelyne	(F)	2600	
88.	Favreau, Gilles	(M)	2610	
89.	Beaudet-Favreau, Estelle	(F)	2610	
90.	Pitre, Christian	(M)	2620	
91.	Benoit, Claudette	(F)	2620	
92.	Picard, Marc-André	(M)	2497	J7K2C4
93.	Picard, Claire	(F)	2497	
94.	Perrin Georges	(M)	2499	
95.	Perrin, Linda	(F)	2499	
96.	Perrin, Huguette	(F)	2499	
97.	Leonard, Maurice	(M)	2501	
98.	Leonard, Rollande	(F)	2501	
99.	St.Mérant, Gérard	(M)	2503	
100.	St.Mérant, Marie-Ninon	(F)	2503	
101.	Galipeault, Carole	(F)	2505	
102.	Quirion, Robert	(M)	2505	
103.	Bellemare, J.André	(M)	2507	
104.	Bellemare, Pierrette	(F)	2507	
105.	Gaboury, Claude	(M)	2509	
106.	Gaboury, Diane	(F)	2509	
107.	Couturier, Jean	(M)	2511	
108.	Arpin, Ninon	(F)	2511	
109.	Boivin, Benoit	(M)	2513	
110.	Brault, Michel	(M)	2515	
111.	Brault, Carole	(F)	2515	
112.	Perreault, Daniel	(M)	2517	
113.	Lallier, Ghyslaine	(F)	2517	
114.	Levesque, Clément	(M)	2519	
115.	Levesque, Lynda	(F)	2519	
116.	Vallée, Jean-Yves	(M)	2525	
117.	Beaulne, Michelle	(F)	2525	
118.	Fortugno, Michel	(M)	2537	
119.	Fortugno, Liette	(F)	2537	
120.	Tremblay, Jean-Yves	(M)	2545	

RURAL/RURALE			electoral district/circonscription	URBAN/URBAINE		
N°	page		TERREBONNE	N°	page	
	NO.	of/de		258	NO 1	of/de 2
polling division section de vote			certified certifié signature(s)-enumerator(s) / signature(s)-recenseur(s)	polling division section de vote		
			Michelline Gingras / Michelline Vincent			

188724

F 303 **PRELIMINARY LIST OF ELECTORS**

8 5M 7-79

ELECTIONS CANADA

LISTE PRÉLIMINAIRE DES ÉLECTEURS

This list of qualified electors for the polling division number as set out below was prepared for use at the pending federal election from information obtained at the enumeration and has been certified by the signature(s) below as to completeness and correctness so far as is possible.

La présente constitue la liste des électeurs de la section de vote dont le numéro apparaît plus bas préparée en vue de l'élection fédérale en cours d'après les renseignements recueillis lors du recensement. Le(s) recenseur(s) y a(ont) apposé sa(leur) signature, affirmant que cette liste est aussi complète et exacte que possible.

N°				
	LEMANS (rue)			
121.	Aubut, Lynda	(F)	2545	J7K2C4
122.	Tétrault, Gilles	(M)	2555	
123.	Tétrault, France	(F)	2555	
124.	Tétrault, Réal	(M)	2555	
125.	Tétrault, Rita	(F)	2555	
126.	Allard, Christian	(M)	2565	
127.	Allard, Hélène	(F)	2565	
128.	Robitaille, Roger	(M)	2575	
129.	Robitaille, Ginette	(F)	2575	
130.	Fournier, Pierre	(M)	2585	
131.	Fournier, Rénelle	(F)	2585	
132.	Leclerc, Denis	(M)	2593	
133.	Leclerc, Françine	(F)	2593	
134.	Marcil, Bernard	(M)	2601	
135.	Marcil, Christine	(F)	2601	
136.	Perreault, Robert	(M)	2619	
137.	Perreault, Lisette	(F)	2619	
138.	Robichaud, Blanche	(F)	2621	
139.	Ouellet, Hervé	(M)	2621	
140.	Neault, Claude	(M)	2623	
141.	Neault, Louise	(F)	2623	
142.	Leboeuf, Michel	(M)	2625	
143.	Leboeuf, Claire	(F)	2625	
144.	Pothier, Michel	(M)	2627	
145.	Pothier, Françine	(F)	2627	
	TOULOUSE (rue)			
146.	Morelli-Carpentier, Johanne	(F)	2504	J7K1K2
147.	Morelli, Massimo	(M)	2504	
148.	Robichaud, France	(F)	2512	
149	Mireault, Jacques	(M)	2512	
150.	Chantelois, Claude	(M)	2520	
151.	Chantelois, Micheline	(F)	2520	
152.	Lessard, Roland	(M)	2524	
153.	Lessard, Michelle	(F)	2524	
154.	Massie, Richard	(M)	2528	
155.	Ethier, Suzie	(F)	2528	
156.	Bérubé, Denis	(M)	2532	
157.	Bérubé, Rollande	(F)	2532	
158.	Simard, Diane	(F)	2536	
159.	Pépin, Guy	(M)	2536	
160.	Bolduc, Yvan	(M)	2540	
161.	Houle, Jean-Maurice	(M)	2548	
162.	Houle, Monique	(F)	2548	
163.	Fernandes, Guy	(M)	2556	
164.	Fernandes, Odette	(F)	2556	
165.	Tacci, Alex	(M)	2566	
166.	Tacci, Marianne	(F)	2566	
167.	Quesnel, Girard	(M)	2572	
168.	Quesnel, Denise	(F)	2572	
169.	Quintal, Pierre	(M)	2582	
170.	Rémillard, Christiane	(F)	2582	
171.	Brassard, Michel	(M)	2586	
172.	Brassard, Carole	(F)	2586	
173.	Lemay, André	(M)	2594	
174.	Gingras, Johanne	(F)	2594	
175.	Lemay, Nicole	(F)	2594	
176.	Boisvert, André	(M)	2604	
177.	Boisvert, Johanne	(F)	2604	
178.	Nevraumont, Pierre	(M)	2610	
179.	Nevraumont, France	(F)	2610	
180.	Bourget, Daniel	(M)	2616	
181.	Bourget, Linda	(F)	2616	
182.	Massey, Ronald	(M)	2620	
183.	Massey, Carole	(F)	2620	
184.	Picotte, Guy	(M)	2624	
185.	Picotte, Jaqueline	(F)	2624	
186.	Dipietrantonio, Antonio	(M)	2628	
187.	Dipietrantonio, Anne	(F)	2628	
188.	Iavicoli, Yves	(M)	2515	J7K1K3
189.	Iavicoli, Lise	(F)	2515	
190.	Girard, Denis	(M)	2525	
191.	Girard, Carole	(F)	2525	
192.	Coursol, Lionel	(M)	2531	
193.	Coursol, Sylvie	(F)	2531	
194.	Dumoulin, Daniel	(M)	2537	
195.	Dumoulin, Thérèse	(F)	2537	
196.	Legault, Robert	(M)	2545	
197.	Legault, Chantale	(F)	2545	
198.	Daneault, Serge	(M)	2555	
199.	Gascon, Mireille	(F)	2555	
200.	Turbide, Michelle	(F)	2565	
201.	Vandal, Pierre-Paul	(M)	2565	
202.	Desrosiers, Jacques	(M)	2573	
203.	Desrosiers, Carole	(F)	2573	
204.	Giroux, Daniel	(M)	2581	
205.	Giroux, Réjeanne	(F)	2581	
206.	Picher, François	(M)	2587	
207.	Chartré, Suzanne	(F)	2587	
208.	Béliveau, Richard	(M)	2595	
209.	Béliveau, Carole	(F)	2595	
210.	Dupuis, Normand	(M)	2603	
211.	Taillon, Danielle	(F)	2603	
212.	Blanchette, Jules	(M)	2609	
213.	Blanchette, Danielle	(F)	2609	
214.	Cloutier, André	(M)	2617	
215.	Groulx, Johanne	(F)	2617	

RURAL/RURALE			electoral district/circonscription	URBAN/URBAINE		
N°	page		TERREBONNE	N°	page	
	N°	of/de		258	N° 2	of/de 2
polling division section de vote			certified certifié — signature(s)-enumerator(s) / signature(s)-recenseur(s)	polling division section de vote		
			Micheline Gingras / Micheline Vincent			

188725

F 303

8 5M-7-79

PRELIMINARY LIST OF ELECTORS

ELECTIONS CANADA

LISTE PRÉLIMINAIRE DES ÉLECTEURS

This list of qualified electors for the polling division number as set out below was prepared for use at the pending federal election from information obtained at the enumeration and has been certified by the signature(s) below as to completeness and correctness so far as is possible.

La présente constitue la liste des électeurs de la section de vote dont le numéro apparaît plus bas préparée en vue de l'élection fédérale en cours d'après les renseignements recueillis lors du recensement. Le(s) recenseur(s) y a(ont) apposé sa(leur) signature, affirmant que cette liste est aussi complète et exacte que possible.

DU VERGER

N°			
1	Chardon, Marcelle (F)	2563	J7K 1E5
2	Chardon, Ronald (M)	2563	J7K 1E5
3	Castonguay, Mariette(F)	2575	J7K 1E5
4	Castonguay, André (M)	2575	J7K 1E5
5	Martin, Gérard (M)	2579	J7K 1E5
6	Martin, Danielle (F)	2579	J7K 1E5
7	Gignac, Richard(M)	2583	J7K 1E5
8	Gignac, Marie (F)	2583	J7K 1E5
9	Clermont, Audette (F)	2587	J7K 1E5
10	Auger, Jacques (M)	2589	J7K 1E5
11	Auger, Nicole (F)	2589	J7K 1E5
12	Auger, Manon (F)	2589	J7K 1E5
13	Francis, Richard (M)	2593	J7K 1E5
14	Francis, Claudette (F)	2593	J7K 1E5
15	Beaupré, Danielle (F)	2595	J7K 1E5
16	Hébert, Bernard (M)	2595	J7K 1E5
17	Bourret, Daniel (M)	2599	J7K 1E5
18	Bourret, Annick (F)	2599	J7K 1E5
19	Brosseau, Jean (M)	2601	J7K 1E5
20	Brosseau, Nicole (F)	2601	J7K 1E5
21	Brosseau, Ginette (F)	2601	J7K 1E5
22	Lacoste, Yvon (M)	2609	J7K 1E5
23	Lacoste, Nicole (F)	2609	J7K 1E5
24	Telmosse, Nicole (F)	2615	J7K 1E5
25	Beaucage, Michel (M)	2615	J7K 1E5
26	Boulanger, Jocelyn (M)	2617	J7K 1E5
27	Boulanger, Monique (F)	2617	J7K 1E5
28	Chouinard, Pierre (M)	2619	J7K 1E5
29	Chouinard, Danielle (F)	2619	J7K 1E5
30	Lacoste, Monique (F)	2627	J7K 1E5
31	Lacoste, Michel (M)	2627	J7K 1E5
32	Tessier, Diane (F)	2629	J7K 1E5
33	Tessier, Louison (M)	2629	J7K 1E5
34	Allard, André (M)	2633	J7K 1E5
35	St-Georges, Louise (F)	2633	J7K 1E5
36	Shink, André (M)	2635	J7K 1E5
37	Shink, Lorraine (F)	2635	J7K 1E5
38	Langlois, André (M)	2645	J7K 1E5
39	Langlois, Christine (F)	2645	J7K 1E5
40	Langlois, Joee (M)	2645	J7K 1E5
41	Langlois, Thérèse (F)	2645	J7K 1E5
42	Robitaille, Jacques (M)	2647	J7K 1E5
43	Robitaille, Ginette (F)	2647	J7K 1E5
44	Bourdelais, Raymond (M)	2655	J7K 1E5
45	Bourdelais, Jocelyne (F)	2655	J7K 1E5
46	Bourdelais, Alain (M)	2655	J7K 1E5
47	Hamelin, René (M)	2657	J7K 1E5
48	Hamelin, Brigitte (F)	2657	J7K 1E5
49	Hamelin, Rachel (F)	2657	J7K 1E5
50	Jubinville, William (M)	2659	J7K 1E5
51	Jubinville, Jeannette (F)	2659	J7K 1E5
52	St-Amour, Marie (F)	2661	J7K 1E5
53	St-Amour, Grégoire (M)	2661	J7K 1E5
54	Allard, Claude (M)	2665	J7K 1E5
55	Allard, Francine (F)	2665	J7K 1E5
56	Chabot, Thérèse (F)	2667	J7K 1E5
57	Chabot, Yvan (M)	2667	J7K 1E5
58	Hogue, Normand (M)	2669	J7K 1E5
59	Hogue, Julie (F)	2669	J7K 1E5
60	Marandola, Ann (F)	2671	J7K 1E5
61	Marandola, Emilio (M)	2671	J7K 1E5
62	Tremblay, Yvon (M)	2673	J7K 1E5
63	Tremblay, Pierrette(F)	2673	J7K 1E5
64	Tremblay, Normand (M)	2673	J7K 1E5
65	Tremblay, Alain (M)	2673	J7K 1E5
66	Lampron, J. Louis (M)	2675	J7K 1E5
67	Lampron, Georgette(F)	2675	J7K 1E5
68	Perugino, Frank (M)	2677	J7K 1E5
69	Jalbert, Raymonde(F)	2681	J7K 1E5
70	Jalbert, Eudore (M)	2681	J7K 1E5
71	Côté, Roger (M)	2683	J7K 1E5
72	Côté, Francine (F)	2683	J7K 1E5
73	Arpin, Yolande (F)	2685	J7K 1E5
74	Arpin Guylaine (F)	2685	J7K 1E5
75	Arpin, Stephane (M)	2685	J7K 1E5
76	Arpin, André (M)	2685	J7K 1E5
77	Beauchamp, Jean Robert(M)	2687	J7K 1E5
78	Beauchamp, Jeannine (F)	2687	J7K 1E5
79	Bélanger, Daniel (M)	2689	J7K 1E5
80	Bélanger, Gaston (M)	2689	J7K 1E5
81	Bélanger, Pauline (F)	2689	J7K 1E5
82	Boulianne, Roland (M)	2691	J7K 1E5
83	Boulianne, Marie (F)	2691	J7K 1E5
84	Baril, Claude (M)	2695	J7K 1E5
85	Baril, Ginette (F)	2695	J7K 1E5
86	Zuccherato, Aldo (M)	2697	J7K 1E5
87	Zuccherato,Claudette(F)	2697	J7K 1E5
88	Lemieux, Gaston (M)	2699	J7K 1E5
89	Lemieux, Marie-Paule(F)	2699	J7K 1E5
90	Lemieux, Richard (M)	2699	J7K 1E5
91	Lemieux, Mario (M)	2699	J7K 1E5
92	Lemieux, Johanne (F)	2699	J7K 1E5
93	Amesse, Michel (M)	2574	J7K 1E4
94	Amesse, Mireille (F)	2574	J7K 1E4
95	Girard, Maurice (M)	2574	J7K 1E4
96	Poisson, Mario (M)	2578	J7K 1E4
97	Poisson, Claire (F)	2578	J7K 1E4
98	Galarneau, Lucille (F)	2580	J7K 1E4
99	Galarneau, Pierre (M)	2580	J7K 1E4
100	Poirier, Bernard (M)	2586	J7K 1E4
101	Poirier,Côté Lucille(F)	2586	J7K 1E4
102	Bernier, Gina (F)	2588	J7K 1E4
103	Bernier, Jacques (M)	2588	J7K 1E4
104	La Serra, Nicholas (M)	2596	J7K 1E4
105	La Serra, Sylvie (F)	2596	J7K 1E4
106	La Serra, Nicole (F)	2596	J7K 1E4
107	Crête, Fernand (M)	2598	J7K 1E4
108	Crête, Elise (F)	2598	J7K 1E4
109	Riley, Colette (M)	2608	J7K 1E4
110	Riley, Michael (M)	2608	J7K 1E4
111	Sirois, Rejean (M)	2610	J7K 1E4
112	Sirois Henriette (F)	2610	J7K 1E4
113	Telmosse Gisèle (F)	2616	J7K 1E4
114	Berteau Normand (M)	2616	J7K 1E4
115	Maillard, Cécile (F)	2618	J7K 1E4
116	Maillard, Michel (M)	2618	J7K 1E4
117	Maillard, Daniel (M)	2618	J7K 1E4
118	Desjardins,Jeannette(F)	2626	J7K 1E4
119	Desjardins, Adrien (M)	2626	J7K 1E4
120	Bourque, Sylvio (M)	2628	J7K 1E4
121	Bourque, Irène (F)	2628	J7K 1E4

RURAL/RURALE			electoral district/circonscription	URBAN/URBAINE		
N°	page		TERREBONNE	N°	page	
	N°	of/de		259	N° 1	of/de 2
polling division section de vote			certified certifié signature(s)-enumerator(s) / signature(s)-recenseur(s) Therese Fortier / Pierrette Côté	polling division section de vote		

F 303 PRELIMINARY LIST OF ELECTORS

ELECTIONS CANADA

188726

LISTE PRÉLIMINAIRE DES ÉLECTEURS

8 5M-7-79

This list of qualified electors for the polling division number as set out below was prepared for use at the pending federal election from information obtained at the enumeration and has been certified by the signature(s) below as to completeness and correctness so far as is possible.

La présente constitue la liste des électeurs de la section de vote dont le numéro apparaît plus bas préparée en vue de l'élection fédérale en cours d'après les renseignements recueillis lors du recensement. Le(s) recenseur(s) y a(ont) apposé sa(leur) signature, affirmant que cette liste est aussi complète et exacte que possible.

N°			
122	Bourque, Guylaine (F)	2628	J7K 1E4
123	Roy, Maurice (M)	2634	J7K 1E4
124	Roy, Gemma (F)	2634	J7K 1E4
125	Lessard, France (F)	2636	J7K 1E4
126	Lessard, Guy (M)	2636	J7K 1E4
127	Lessard, Hélène (F)	2636	J7K 1E4
128	Sauvé, Lise (F)	2648	J7K 1E4
129	Sauvé, Maurice (M)	2648	J7K 1E4
130	Emond, Ghislaine (F)	2650	J7K 1E4
131	Emond, Yvon (M)	2650	J7K 1E4
132	Goyette, Carole (F)	2656	J7K 1E4
133	Goyette, Jocelyne (F)	2656	J7K 1E4
134	Goyette, André (M)	2656	J7K 1E4
135	Delisle, Lucien (M)	2658	J7K 1E4
136	Delisle, Cheryl (F)	2658	J7K 1E4
137	Allard, Denis (M)	2662	J7K 1E4
138	Allard, Lucie (F)	2662	J7K 1E4
139	Lacroix, Jean-Luc (M)	2664	J7K 1E4
140	Lacroix, Gisèle (F)	2664	J7K 1E4
141	Dion, Jacques (M)	2670	J7K 1E4
142	Dion, Gracia (F)	2670	J7K 1E4
143	Desrochers, France (F)	2672	J7K 1E4
144	Dubé, Serge (M)	2672	J7K 1E4
145	Lefebvre, Lise (F)	2676	J7K 1E4
146	Lefebvre, Jean-Marc (M)	2676	J7K 1E4
147	Morin, Maurice (M)	2678	J7K 1E4
148	Morin, Lise (F)	2678	J7K 1E4
149	Morin, Carole (F)	2678	J7K 1E4
150	Gauthier, Reginald (M)	2680	J7K 1E4
151	Gauthier, Marguerite (F)	2680	J7K 1E4
152	Beauchamp, Camille (F)	2682	J7K 1E4
153	Beauchamp, Bernard (M)	2682	J7K 1E4
154	Allard, Denise (F)	2686	J7K 1E4
155	Allard, Réal (M)	2686	J7K 1E4
156	Aubin, Phyllis (F)	2688	J7K 1E4
157	Aubin, Réal (M)	2688	J7K 1E4
158	Quintin, Normand (M)	2692	J7K 1E4
159	Quintin, France (F)	2692	J7K 1E4
160	Massicotte, Claudette(F)	2694	J7K 1E4
161	Massicotte, Denis (M)	2694	J7K 1E4
162	Massicotte, Sylvie (F)	2694	J7K 1E4
		GUAY	
163	Bergeron,Monique (F)	2565	J7K 1G5
164	Bergeron, Denis (M)	2565	J7K 1G5
165	Arseneault, Aline (F)	2575	J7K 1G5
166	Labrie, Raymond (M)	2575	J7K 1G5
167	Laporte, Jacques (M)	2577	J7K 1G5
168	Laporte, Etie (F)	2577	J7K 1G5
169	Saulnier, Gérald (M)	2579	J7K 1G5
170	Saulnier-Roy, Lise (F)	2579	J7K 1G5
171	Clermont, Roger (M)	2587	J7K 1G5
172	David, Nicole (F)	2593	J7K 1G5
173	David, Claude (M)	2593	J7K 1G5
174	Lavigne, Pierre (M)	2601	J7K 1G5
175	Gougeon, Michel (M)	2601	J7K 1G5
176	Gougeon, Maria (F)	2601	J7K 1G5
177	Gougeon-Cyr, Monique (F)	2601	J7K 1G5
178	Filiatrault,René (M)	2609	J7K 1G5
179	Filiatrault, Francine (F)	2609	J7K 1G5
180	St-Michel,Lorraine (F)	2617	J7K 1G5
181	St-Michel, Guy (M)	2617	J7K 1G5

N°			
182	David, Diane (F)	2619	J7K 1G5
183	Gratton, Michel (M)	2619	J7K 1G5
184	Primeau, Serge (M)	2621	J7K 1G5
185	Berubé, Aline (F)	2623	J7K 1G5
186	Bérubé, Adalbert (M)	2623	J7K 1G5
187	Delage, Serge (M)	2625	J7K 1G5
188	Delage, Denise (F)	2625	J7K 1G5
189	Comtois, Guy (M)	2627	J7K 1G5
190	Comtois, Mariette (F)	2627	J7K 1G5
191	Tremblay, Marcellin (M)	2629	J7K 1G5
192	Tremblay, Louise (F)	2629	J7K 1G5
193	Tremblay, Gilberte (F)	2629	J7K 1G5
194	Demarcin,Solange (F)	2635	J7K 1G5
195	Demarcin, Marcel (M)	2635	J7K 1G5
196	Demarcin, Francis (M)	2635	J7K 1G5
197	Demarcin, Marie (F)	2635	J7K 1G5
198	Gervais, Richard (M)	2639	J7K 1G5
199	Gervais, Camille (F)	2639	J7K 1G5
200	Lachance, Jules (M)	2578	J7K 1G6
201	Lachance, Monique (F)	2578	J7K 1G6
202	Leroux, Jean-Claude (M)	2586	J7K 1G6
203	Leroux, Léonie (F)	2586	J7K 1G6
204	Demarbre, André (M)	2592	J7K 1G6
205	Demarbre, Yolande (F)	2592	J7K 1G6
206	Déziel, Claude (M)	2600	J7K 1G6
207	Déziel, Michelle (F)	2600	J7K 1G6
208	Arseneault, Rosalie (F)	2608	J7K 1G6
209	Arseneault, Adelard (M)	2608	J7K 1G6
210	Arseneault, Nicole (F)	2608	J7K 1G6
211	Simard, Laurianne (F)	2616	J7K 1G6
212	Simard, Edmond (M)	2616	J7K 1G6
213	Filion, Jacques (M)	2616	J7K 1G6
214	Filion, Raymond (M)	2616	J7K 1G6
215	Filion, Joseph (M)	2616	J7K 1G6
216	Filion,Laurette (F)	2616	J7K 1G6
217	Paquin, Claude (M)	2624	J7K 1G6
218	Paquin, Sylvie (F)	2624	J7K 1G6
219	Paquin, Murielle (F)	2624	J7K 1G6
220	Paquin, Diane (F)	2624	J7K 1G6
221	Goyette, Simone (F)	2624	J7K 1G6
222	Zuccala, Robert (M)	2630	J7K 1G6
223	Zuccala, Anna (F)	2630	J7K 1G6
224	Vinet, Micheline (F)	2630	J7K 1G6
225	Gervais, Yvon (M)	2634	J7K 1G6
226	Gervais, Claire (F)	2634	J7K 1G6
227	Rancourt, Annette (F)	2640	J7K 1G6

RURAL/RURALE

N° | page N° of/de

polling division / section de vote

electoral district/circonscription: TERREBONNE

certified / certifié — signature(s)-enumerator(s) / signature(s)-recenseur(s): Therese Latour, Diane Côté

URBAN/URBAINE

N° 259 | page N° 2 of/de 2

polling division / section de vote

188727

F 303 **PRELIMINARY LIST OF ELECTORS**

8 5M-7-79

ELECTIONS CANADA

LISTE PRÉLIMINAIRE DES ÉLECTEURS

This list of qualified electors for the polling division number as set out below was prepared for use at the pending federal election from information obtained at the enumeration and has been certified by the signature(s) below as to completeness and correctness so far as is possible.

La présente constitue la liste des électeurs de la section de vote dont le numéro apparaît plus bas préparée en vue de l'élection fédérale en cours d'après les renseignements recueillis lors du recensement. Le(s) recenseur(s) y a(ont) apposé sa(leur) signature, affirmant que cette liste est aussi complète et exacte que possible.

N°			
	CANTIN		
1	Chartrand, Huguette (F)	2464	J7K1H7
2	Chartrand, Pierre (M)	2464	
3	Lauzier, Marie-paule (F)	2468	
4	Lauzier, Philippe (M)	2468	
5	Bissonnette, Richard (M)	2472	
6	Bissonnette, Michelle (F)	2472	
7	Desjardins-David, Denise (F)	2476	
8	David, Normand (M)	2476	
9	Nolet, Marie-France (F)	2480	
10	Nolet, Serge (M)	2480	
11	Sarrazin, Diane (F)	2484	
12	Sarrazin, Maurice (M)	2484	
13	Blanchet, Jocelyn (M)	2487	J7K1H8
14	Blanchet, Rejeanne (F)	2487	
15	Thiboutot, Roger (M)	2488	J7K1H7
16	Thiboutot, Denise (F)	2488	
17	Goupil, Rene (M)	2491	J7K1H8
18	Goupil, Carmen (F)	2491	
19	Leblanc, Gisele (F)	2492	J7K1H7
20	Leblanc, Robert (M)	2492	
21	Leblanc, Suzanne (F)	2492	
22	Mainville, Normand (M)	2495	J7K1H8
23	Mainville, Julie (F)	2495	
24	Henry, Micheline (F)	2496	J7K1H7
25	Henry, Richard (M)	2496	
26	Paquin, Francine (F)	2500	
27	Paquin, Gilles (M)	2500	
28	Legault, Joseph (M)	2558	
29	Legault, Claude (M)	2558	
30	De Launiere, Renée (F)	2558	
	CHAMBERY		
31	Lessard, Denis (M)	1251	J7K2B7
32	Gauthier, Maurice (M)	1251	
33	Lessard, Louise (F)	1251	
34	Johnson, Gilles (M)	1252	J7K2B8
35	Johnson, Michelle (F)	1252	
36	Gagnon, Danielle (F)	1258	
37	Gagnon, Jean-Rock (M)	1258	
38	Goulet, Claire (F)	1259	J7K2B7
39	Goulet, Jean-Guy (M)	1259	
40	Desrochers, Richard (M)	1266	J7K2B8
41	Tremblay, Francine (F)	1266	
42	Benoit, Louise (F)	1267	J7K2B7
43	Benoit, Yves (M)	1267	
44	Mondor, Jean-Pierre (M)	1274	J7K2B8
45	Mondor, Nicole (F)	1274	
46	Cadieux, Lise (F)	1275	J7K2B7
47	Cadieux, Jules (M)	1275	
48	Costa, François (M)	1282	J7K2B8
49	Delisle, Normand (M)	1283	J7K2B7
50	Delisle, Johanne (F)	1283	
51	Burrogano, Guiseppe (M)	1290	J7K2B8
52	Burrogano, Filippa (F)	1290	
53	Burrogano, Ginette (F)	1290	
54	Tetrault, Robert (M)	1291	J7K2B7
55	Tetrault, Diane (F)	1291	
56	Gougeon, Mario (M)	1306	
57	Cote, Cécile (F)	1306	J7K2B8
58	Lévesque, Gilberte (F)	1307	J7K2B7
59	Paquette, Michel (M)	1307	
60	St-Pierre, Michel (M)	1310	J7K2B8
61	Bourassa, Guy (M)	1312	
62	Bourassa, Lise (F)	1313	
63	Lafortune, Jean-Claude (M)	1316	
64	Lafortune, Thérèse (F)	1316	
65	Lepage, Louise (F)	1320	
66	Lepage, Denis (M)	1320	
67	Coutu, Lomer (M)	1324	
68	Kirouac, Rita (F)	1324	
69	Lapointe, Bertrand (M)	1328	
70	Lapointe, Albine (F)	1328	
71	Larose, Denis (M)	1332	
72	Larose, Carole (F)	1332	
73	Lapointe-Hébert, Nicole (F)	1336	
74	Hébert, Gilles (M)	1336	
75	Dallaire, Réjean (M)	1337	J7K2B9
76	Charpentier, Lise (F)	1337	
77	Zikovsky, Lubomir (M)	1340	J7K2B8
78	Zikovsky, Nicole (F)	1340	
79	Charron, Michel (M)	1341	J7K2B9
80	Charron, Diane (F)	1341	
81	Duval, Yves (M)	1345	
82	Duval, Suzanne (F)	1345	
83	Bourdon, Diane (F)	1348	J7K2B8
84	Bourdon, Jean (M)	1348	
85	Brind'Amour, Gilles (M)	1352	
86	Brind'amour, Thérèse (F)	1352	
87	Thériault, Denis (M)	1353	J7K2B9
88	Cyr, Suzanne (F)	1353	
89	Héroux, Pierre (M)	1356	J7K2B8
90	Sirois, Manon (F)	1356	
91	Paquin, Paul (M)	1357	J7K2B9
92	Crevier, Henriette (F)	1357	
93	Paquin, Danielle (F)	1357	
94	Crevier, Richard (M)	1357	
95	Desgranges, Gérald (M)	1360	J7K2B8
96	Desgranges, Johanne (F)	1360	
97	Duval, André (M)	1361	J7K2B9
98	Duval, Madeleine (F)	1361	
99	Duval, Françoise (F)	1361	
100	Geleyn, Pierre (M)	1364	J7K2B8
101	Labelle-Geleyn, Andrée (F)	1364	
102	Gauthier, Wilfrid (M)	1365	J7K2B9
103	Pichier, Christiane (F)	1365	
104	Pelletier, Linda (F)	1368	J7K2B8
105	Pelletier, Sylvain (M)	1368	
106	Beaudoin, Yvon (M)	1372	
107	Beaudoin, Diane (F)	1372	
108	Chabot, Jean-Claude (M)	1375	J7K2B9
109	Allaire, Claudette (F)	1375	
110	Duplessis, Michel (M)	1376	J7K2B8
111	Lemyre, Suzanne (F)	1380	
112	Dionne, Serge (M)	1380	
113	Roberge, Paul-Emile (M)	1381	J7K2B7
114	Roberge, Monique (F)	1381	
115	Deziel, Alain (M)	1385	
116	Toupin, Manon (F)	1385	

RURAL/RURALE			URBAN/URBAINE
N°	page		N° 260
	N°	of/de	page N° 1 of/de 3
polling division / section de vote			polling division / section de vote

electoral district/circonscription: Terrebonne

certified / certifié: Anne-Marie Lethier

signature(s)-enumerator(s) / signature(s)-recenseur(s): Lise Landry

188728

F 303 **PRELIMINARY LIST OF ELECTORS**

8 5M-7 79

ELECTIONS CANADA

LISTE PRÉLIMINAIRE DES ÉLECTEURS

This list of qualified electors for the polling division number as set out below was prepared for use at the pending federal election from information obtained at the enumeration and has been certified by the signature(s) below as to completeness and correctness so far as is possible.

La présente constitue la liste des électeurs de la section de vote dont le numéro apparaît plus bas préparée en vue de l'élection fédérale en cours d'après les renseignements recueillis lors du recensement. Le(s) recenseur(s) y a(ont) apposé sa(leur) signature, affirmant que cette liste est aussi complète et exacte que possible.

N°			
	CHATEAUBRIAND		
117	Labreque, Yves (M)	1400	J7K2B4
118	Bélanger, Diane (F)	1400	
119	Dion, Normand (M)	1408	
120	Provost, Germaine (F)	1408	
121	Thibault, Jean-François (M)	1409	J7K3B3
122	Lemyre, Michelle (F)	1409	
123	Cloutier, Mercedaise (F)	1412	J7K2B4
124	Landry, Christiane (F)	1420	
125	Beauregard, Jacques (M)	1420	
126	Bouchard, Ginette (F)	1421	J7K2B3
127	Bouchard, Pierre (M)	1421	
128	Nadeau, Clarence (M)	1424	J7K2B4
129	Poirier-Nadeau, Ginette (F)	1424	
130	Rigutto, William (M)	1425	J7K3B3
131	Modesto, Lucia (F)	1425	
132	Cool, Georges (M)	1428	J7K2B4
133	Diamond, Line (F)	1428	
134	Morency, Rejeane (F)	1429	J7K2B3
135	Morency, Alain (M)	1429	
136	Presseault, Lucie (F)	1433	
137	Douglas, René (M)	1433	
138	Potier, Eric (M)	1436	J7K2B4
139	Douville, Louise (F)	1436	
140	Gagnier, Lorraine (F)	1437	J7K2B3
141	Leblond, Louis (M)	1437	
142	Lachance, Michel (M)	1440	J7K2B4
143	Bourbeau, Nicole (F)	1440	
144	Labreque, Pierrette (F)	1441	J7K3B3
145	Chouinard, Daniel (M)	1441	
146	Leblanc, Micheline (F)	1444	J7K2B4
147	Leblanc, René (M)	1444	
148	Laperriere, Lyne (F)	1448	
149	Laperriere, Jacques (M)	1448	
150	Beaudoin-Pigeon, Martine (F)	1471	J7K3B3
151	Pigeon, Roger (M)	1471	
	MONTPELLIER		
152	Morand, Yves (M)	2564	J7K1C5
153	Morand, Monique (F)	2564	
154	Martel, Marie (F)	2565	J7K1C6
155	Martel, Jocelyn (M)	2565	
156	Morrier, Jean (M)	2578	J7K1C5
157	Morrier, Francine (F)	2578	
158	Morrier, Alain (M)	2578	
159	Beaumont, Denis (M)	2584	
160	Beaumont, Michelle (F)	2584	
161	Proulx, Alain (M)	2588	
162	Proulx, Christiane (F)	2588	
163	Dupont, Marguerite (F)	2592	
164	Dupont, Michel (M)	2592	
165	Galarneau, Serge (M)	2596	
166	Galarneau, Diane (F)	2596	
167	Fournel, Lucie (F)	2597	J7K1C7
168	Telmosse, André (M)	2597	
169	Adam, Francine (F)	2605	
170	Adam Yvan (M)	2605	
171	Dion, Louise (F)	2606	J7K1C5
172	Dion, Robert (M)	2606	
173	Falardeau, Johanne (F)	2609	J7K1C7
174	Rivest, Robert (M)	2609	
175	Chabot, Louise (F)	2610	J7K1C5
176	Chabot, Gaétan (M)	2610	
177	Berubé, Ronald (M)	2614	
178	Berubé, Micheline (F)	2614	
179	Brosseau, Guy (M)	2615	J7K1C7
180	Brosseau, Huguette (F)	2615	
181	Picard, Diane (F)	2618	J7K1C5
182	Picard, Rino (M)	2618	
183	Thiboutot, Marc (M)	2619	J7K1C7
184	Arsenault, Léonce (M)	2619	
185	Arsenault, Lyne (F)	2619	
186	Arsenault, Clauda (F)	2619	
187	Bergeron, Lise (F)	2624	J7K1C5
188	Bergeron, René (M)	2624	
189	Rock, Diane (F)	2625	J7K1C7
190	Rock, Michel (M)	2625	
191	Croteau, Cécile (F)	2628	J7K1C5
192	Croteau, Pierre (M)	2628	
193	Poirier, Hazel (F)	2629	J7K1C7
194	Poirier, Roger (M)	2629	
195	Deschamps, Lise (F)	2632	J7K1C5
196	O'Meera, Ronald (M)	2632	
197	Lebel, Marcel (M)	2633	J7K1C7
198	Lebel, Denise (F)	2633	
199	Lebel, Michelle (F)	2633	
200	Lebel, Johanne (F)	2633	
201	Paquin, Pierrette (F)	2638	J7K1C5
202	Paquin, Marcel (M)	2638	
203	Dion, Liliane (F)	2639	J7K1C7
204	Dion, André (M)	2639	
205	Faquette, Joseph (M)	2639	
206	Biron, Sylvie (F)	2644	J7K1C5
207	Biron, Alain (M)	2644	
208	Létourneau, Gilles (M)	2645	J7K1C7
209	Létourneau, Pierrette (F)	2645	
210	Bourque, Johanne (F)	2650	J7K1C5
211	Bourque, Monique (F)	2650	
212	Bourque, Ronald (M)	2650	
213	Gignac, Roland (M)	2651	J7K1C7
214	Gignac, Alain (M)	2651	
215	Gignac, France (F)	2651	
216	Gignac, Monique (F)	2651	
217	Gosselin, Aimé (M)	2654	J7K1C5
218	Gosselin, Micheline (F)	2654	
219	Gosselin, Philip (M)	2655	
220	St-Pierre, Jacques (M)	2655	J7K1C7
221	St-Pierre, Carole (F)	2655	
222	Landry, Euclide (M)	2658	J7K1C5
223	Landry, Lise (F)	2658	
224	Normand, Alain (M)	2659	J7K1C7
225	Boulay, Lorraine (F)	2659	
226	Trepanier, Micheline (F)	2659	
227	Trepanier, Ronald (M)	2659	
228	Groulx, Gisèle (F)	2662	J7K1C5
229	Groulx, Germain (M)	2662	
230	Roussel, Thérèse (F)	2663	J7K1C7
231	Roussel, Jean-Pierre (M)	2663	
232	Roussel, Jean-Rock (M)	2663	
233	Roussel, Johanne (F)	2663	
234	Belisle, Jacques (M)	2664	J7K1C5

RURAL/RURALE			electoral district/circonscription	URBAN/URBAINE		
N°	page		Terrebonne	N° 260	page	
	N°	of/de			N° 2	of/de 3
polling division section de vote			certified certifié — signature(s)-enumerator(s) / signature(s)-recenseur(s): Anne-Marie Lethier, Lise Landry	polling division section de vote		

F 303

8 5M-7-79

PRELIMINARY LIST OF ELECTORS

ELECTIONS CANADA

188729

LISTE PRÉLIMINAIRE DES ÉLECTEURS

This list of qualified electors for the polling division number as set out below was prepared for use at the pending federal election from information obtained at the enumeration and has been certified by the signature(s) below as to completeness and correctness so far as is possible.

La présente constitue la liste des électeurs de la section de vote dont le numéro apparaît plus bas préparée en vue de l'élection fédérale en cours d'après les renseignements recueillis lors du recensement. Le(s) recenseur(s) y a(ont) apposé sa(leur) signature, affirmant que cette liste est aussi complète et exacte que possible.

(suite) MONTPELLIER

N°			
235	Belisle, Mariette (F)	2664	J7K1C5
236	L'Heureux, Christine (F)	2665	J7K1C7
237	L'Heureux, Jean-Yves (M)	2665	
238	Rouillard, Louise (F)	2668	J7K1C5
239	Rouillard, Claude (M)	2668	
240	Sears, Yvon (M)	2669	J7K1C7
241	Sears, Lucille (F)	2669	
242	Sears, Daniel (M)	2669	
243	Sears, Diane (F)	2669	
244	Richer, Jacques (M)	2672	J7K1C5
245	Richer, Francine (F)	2672	
246	Payette, Pierrette (F)	2673	J7K1C7
247	Payette, Robert	2673	
248	Houde, Françoise (F)	2678	J7K1C5
249	Houde, Pierre (M)	2678	
250	Gauthier, Yvon (M)	2679	J7K1C7
251	Gauthier, Jacqueline (F)	2679	
252	Turgeon, Jean-Claude (M)	2682	J7K1C5
253	Turgeon, Laure-Annette (F)	2682	
254	Morin, Claude (M)	2683	J7K1C7
255	Morin, Rita (F)	2683	
256	Gendron, Robert (M)	2686	J7K1C5
257	Gendron, Carole (F)	2686	
258	Benoit, Louise (F)	2687	J7K1C7
259	Benoit, Claude (M)	2687	
260	Martel, André (M)	2690	J7K1C5
261	Martel, Laurence (F)	2690	
262	Bernard, Lucienne (F)	2691	J7K1C7
263	Bernard, Auguste (M)	2691	

RURAL/RURALE			electoral district/circonscription	URBAN/URBAINE		
N°	page		Terrebonne	N° 260	page	
	N°	of/de			N° 3	of/de 3
polling division section de vote			certified certifié signature(s)-enumerator(s) / signature(s)-recenseur(s) Anne-Marie Ethier / Lise Landry	polling division section de vote		

188881

188730

F 303 **PRELIMINARY LIST OF ELECTORS**

8.5M-7-79

ELECTIONS CANADA

LISTE PRÉLIMINAIRE DES ÉLECTEURS

This list of qualified electors for the polling division number as set out below was prepared for use at the pending federal election from information obtained at the enumeration and has been certified by the signature(s) below as to completeness and correctness so far as is possible.

La présente constitue la liste des électeurs de la section de vote dont le numéro apparaît plus bas préparée en vue de l'élection fédérale en cours d'après les renseignements recueillis lors du recensement. Le(s) recenseur(s) y a(ont) apposé sa(leur) signature, affirmant que cette liste est aussi complète et exacte que possible.

N°				
	CHAMBERY J7K 2B5			
1	Lachapelle Alain	(M)	1165	
2	Lachapelle Diane	(F)	1165	
3	Longchamp Gaétan	(M)	1171	
4	Longchamp Guylaine	(F)	1171	
5	Taillefer Guy	(M)	1179	
6	Henault Micheline	(F)	1183	
7	Bancel Jean-Pierre	(M)	1189	
8	Guenette Louise	(F)	1189	
9	Scott Robert	(M)	1201	
10	Dupont Claire	(F)	1201	
11	Groleau Alain	(M)	1205	
12	Groleau Louise	(F)	1205	
13	Last Alan	(M)	1209	
14	Last Françine	(F)	1209	
15	Leblanc Louis	(M)	1213	
16	Beauchamp Brigitte	(F)	1213	
	CHAMBERY J7K 2B6			
17	Daoust Richard	(M)	1166	
18	Daoust Joanne	(F)	1166	
19	Brunet Alain	(M)	1170	
20	St-Pierre Monique	(F)	1170	
21	Deteix Alain	(M)	1174	
22	Deteix Claudie	(F)	1174	
23	Côté Jean-Paul	(M)	1178	
24	Côté Louise	(F)	1178	
25	Théroux Robert	(M)	1184	
26	Ouellet Julie	(F)	1184	
27	Deveault Normand	(M)	1190	
28	Deveault Paula	(F)	1190	
29	Charbonneau Serge	(M)	1196	
30	Chagnon-Charbonneau Brigitte		1196	(F)
31	Lacroix Raymond	(M)	1200	
32	Richard Ginette	(F)	1200	
33	Hamel Pierre	(M)	1208	
34	Hamel Hélene	(F)	1208	
35	Léveillé Mario	(M)	1216	
36	Boisjoly Rachel	(F)	1216	
	Jay Wood J7L 1A1			
37	Allard Normand	(M)	1213	
38	Allard Yollande	(F)	1213	
39	Michaud Gaetan	(M)	1219	
40	Michaud Denise	(F)	1219	
41	Mondor François	(M)	1225	
42	Mondor-Demers Nicole	(F)	1225	
43	Parnell Terrance	(M)	1237	
44	Parnell Neta	(F)	1237	
45	Boudrault Jean-Guy	(M)	1245	
46	Simard Anne	(F)	1245	
47	Pelletier Claude	(M)	1251	
48	Corbeil Richard	(M)	1251	
49	Bruneau André	(M)	1261	
50	Bruneau Françine	(F)	1261	

N°				
	JAY WOOD J7L 1A3			
51	Roberge Serge	(M)	1275	
52	Roberge Eugêne	(M)	1275	
53	Roberge Huguette	(F)	1275	
54	Vincent Philippe	(M)	1285	
55	Vincent Viviane	(F)	1285	
	JAY WOOD J7L 1A2			
56	Côté Jean-Guy	(M)	1218	
57	Côté Micheline	(F)	1218	
58	Ledoux Rolland	(M)	1224	
59	Ledoux Claudette	(F)	1224	
60	Ledoux Christiane	(F)	1224	
61	Robert Jean	(M)	1232	
62	Robert Diane	(F)	1232	
63	Robitaille Jean-Jules	(M)	1244	
64	Marcouiller Denise	(F)	1244	
	JAY WOOD J7L 1A4			
65	Pelletier Guy	(M)	1280	
66	Pelletier Simone	(F)	1280	
	LINCOLN J7L 3S3			
67	Charbonneau Denis	(M)	1224	
68	Campeau Marie-Reine	(F)	1224	
	RONINCREST J7L 3S5			
69	Buckler Doreen	(F)	1223	
70	Buckler Rita	(F)	1223	
71	Gilbert Bernard	(M)	1235	
72	Autotte Gaétan	(M)	1235	
73	Alix Diane	(F)	1235	
74	Gilbert Bernard	9M)	1241	
75	Gilbert Normand	(M)	1241	
76	Girard Réjeane	(F)	1241	
77	Sirois Marcel	(M)	1257	J7L 3S6
78	Daoust Suzanne	(F)	1257	
79	Forget Gaétan	(M)	1269	
80	Forget Micheline	(F)	1269	
81	Dutil Maurice	(M)	1279	
82	Dutil Anita	(F)	1279	
83	Dutil André	(M)	1291	
84	Dutil Anne-Marie	(F)	1291	
85	Dutil Lorraine	(F)	1291	
	ROBINCREST J7L 3S4			
86	Harfield George. W.	(M)	1212	
87	Harfield George. A.	(M)	1212	
88	Harfield Dorothy	(F)	1212	
89	Coté Ginette	(F)	1230	
90	Bazinet Daniel	(M)	1244	
91	Archambeault Carolle	(F)	1244	
92	Marion Jean	(M)	1254	
93	Brunet Danielle	(F)	1254	
94	Bourgouin Pierre	(M)	1264	
95	Bourgouin Nicole	(F)	1264	

RURAL/RURALE			electoral district/circonscription	URBAN/URBAINE		
N°	page		TERREBONNE	N°	page	
	N°	of/de		261	N° 1	of/de 3
polling division section de vote			certified certifié / signature(s)-enumerator(s) / signature(s)-recenseur(s)	polling division section de vote		
			Françine Lamoureux / Micheline Leblanc			

188730

188731

F 303

8 5M-7-79

PRELIMINARY LIST OF ELECTORS

ELECTIONS CANADA

LISTE PRÉLIMINAIRE DES ÉLECTEURS

This list of qualified electors for the polling division number as set out below was prepared for use at the pending federal election from information obtained at the enumeration and has been certified by the signature(s) below as to completeness and correctness so far as is possible.

La présente constitue la liste des électeurs de la section de vote dont le numéro apparaît plus bas préparée en vue de l'élection fédérale en cours d'après les renseignements recueillis lors du recensement. Le(s) recenseur(s) y a(ont) apposé sa(leur) signature, affirmant que cette liste est aussi complète et exacte que possible.

N°			
	ROBINCREST J7L 3S4		
96	Dostie Pierre	(M)	1264
97	Gratton Alain	(M)	1288
98	Gratton Jean	(M)	1288
99	Gratton Micheline	(F)	1288
100	Hodder Albert	(M)	1302
101	Hodder Suzanne	(F)	1302
102	Hodder Catherine	(F)	1302
103	Schmidt André	(M)	1318
104	Schmidt Ginette	(F)	1318
105	Vallée Roméo	(M)	1328
106	Pépin Louise	(F)	1328
107	Reynolds Michel	(M)	1340
108	Reynolds Diane	(F)	1340
109	Cardinal Piere	(M)	1346
110	Cardinal Joanne	(F)	1346
	BOUL. STE. MARIE BLVD.J7L 1A6		
111	Jodoin Jacques	(M)	2239
112	Cormier Susan	(F)	2239
	BOUL. STE. MARIE BLVD.J7H 1H7		
113	Pépin Jean-Claude	(M)	2309
114	Paradis André	(M)	2321
115	Paradis Diane	(F)	2321
	BOUL. STE. MARIE BLVD.J7L 1H9		
116	Cheney Dorothy.E.	(F)	2331
	BOUL. STE. MARIE BLVD.J7K 1M6		
117	Girard Carole	(F)	2455
118	Laporte-Girard Danielle	(F)	2455
119	Girard Marcel	(M)	2455
	2505 BOUL. STE. MARIE BLVD.J7K 1M8		
120	Lafrançe Lorraine	(F)	APT.1
121	Quevillon Nicole	(F)	APT.2
122	Quevillon Gérald	(M)	APT.2
123	Beauvais Maurice	(M)	APT.4
124	Boucher Françine	(F)	APT.4
125	Marin Michel	(M)	APT.5
126	Vallée Françoise	(F)	APT.5
	2515 BOUL. STE. MARIE BLVD.J7K 1M8		
127	Humbert-Droz Elisabeth	(F)	APT.2
128	Groulx Pierrette	(F)	APT.3
129	Ratelle Nicole	(F)	APT.4
130	Gour Florian	(M)	APT.5
131	Gour Pierette	(F)	APT.5
132	Gour Sylvie	(F)	APT.5
133	Lapierre Sylvianne	(F)	APT.6

N°			
	2525 BOUL. STE. MARIE BLVD. J7K 1M8		
134	Goulet Diane	(F)	APT.1
135	St-Pierre Denise	(F)	APT.2
136	Duchesne Martial	(M)	APT.3
137	Simard Joanne	(F)	APT.3
138	Laroche Gisèle	(F)	APT.5
139	De Lormier Jean-Guy	(M)	APT.6
140	Desbiens Jeannette	(F)	APT.6
	2535 BOUL. STE. MARIE BLVD. J7K 1M8		
141	Landry Jeannine	(F)	APT.1
142	Thompson Robert	(M)	APT.2
143	Thompson Linda	(F)	APT.2
144	Desbiens Sylvie	(F)	APT.4
145	Perreault Christian	(M)	APT.4
146	Marion Colette	(F)	APT.6
	BOUL. STE. MARIE BLVD. J7K 1N2		
147	Verrette Luc	(M)	2731
148	Verrette Madeleine	(F)	2731
149	Lloyd William	(M)	2741
150	Lloyd Lucie	(F)	2741
151	Paquette Jocelyn	(M)	2751
152	Paquette Claude	(M)	2751
153	Cloutier Doris	(F)	2751
154	Trudel Danielle	(F)	2757
155	Raymond Gilles	(M)	2763
156	Raymond Sylvie	(F)	2763
	BOUL. STE. MARIE BLVD. J7K 1N3		
157	Abbatiello Vincent	(M)	2805
158	Abbatiello Dominica	(F)	2805
159	Archambault Yves	(M)	2813
160	Archambault Réal	(M)	2813
161	Archambault Yvette	(F)	2813
162	Boyer Florimond	(M)	2821
163	Boyer Solange	(F)	2821
	BOUL. STE. MARIE BLVD. J7L 1A8		
164	Fontaine Jean-Pierre	(M)	2310
165	Duhamel-Fontaine Françine		2310 (F)
166	Riopel Mario	(M)	2324
167	D'Amour Nathalie	(F)	2324
168	Paradis Gilbert	(M)	2324
169	Paradis Michel	(M)	2324
170	Paradis Gertrude	(F)	2324
171	Bossé Raymond	(M)	2356
172	Lavallée Bossé Françe	(F)	2356
173	Ste-Marie Lucien	(M)	2360
174	Ste-Marie Thérèse	(F)	2360
175	Legris Réjean	(M)	2372
176	Papineau Louise	(F)	2372
177	Ouellet Serge	(M)	2374
178	Legris Gérard	(M)	2374
179	Legris Pauline	(F)	2374

RURAL/RURALE			electoral district/circonscription	URBAN/URBAINE		
N°	page		TERREBONNE	N°	page	
	N°	of/de		261	N° 2	of/de 3
polling division section de vote			certified certifié signature(s) enumerator(s) / signature(s) recenseur(s)	polling division section de vote		
			Francine Lamoureux / Micheline Leblanc			

188732

F 303 **PRELIMINARY LIST OF ELECTORS**

8 5M-7-79

ELECTIONS CANADA

LISTE PRÉLIMINAIRE DES ÉLECTEURS

This list of qualified electors for the polling division number as set out below was prepared for use at the pending federal election from information obtained at the enumeration and has been certified by the signature(s) below as to completeness and correctness so far as is possible.

La présente constitue la liste des électeurs de la section de vote dont le numéro apparaît plus bas préparée en vue de l'élection fédérale en cours d'après les renseignements recueillis lors du recensement. Le(s) recenseur(s) y a(ont) apposé sa(leur) signature, affirmant que cette liste est aussi complète et exacte que possible.

N°			
	BOUL. STE. MARIE BLVD. J7K 1M5		
180	Chassé Claude	(F)	2404
181	Chassé Eliane	(F)	2404
182	Pichette Pierre-Paul	(M)	2410
183	Thibault Jean-Claude	(M)	2426
184	Robert Louise	(F)	2426
185	Dallaire Henri	(M)	2434
186	Dallaire Lise	(F)	2434
187	Corbeil Thérèse	(F)	2444
188	Corbeil Lise	(F)	2444
189	Bernier Thérèse	(F)	2454
190	Bernier Carole	(F)	2454
191	Burns Jean-Pierre	(M)	2454
192	Nadeau Conrad	(M)	2464
193	Nadeau Marjolaine	(F)	2464
194	Létourneau Claude	(M)	2490
195	Létourneau Constance	(F)	2490
196	Blouin Arthur	(M)	2512
197	Blouin Claire	(F)	2512
198	Loumède Hneri	(M)	2528
199	Loumède Jeannine	(F)	2828
	BOUL. STE. MARIE BLVD. J7K 1N5		
200	Carré Roger	(M)	2530
201	Carré Marcelle	(F)	2530
	2536 BOUL. STE. MARIE BLVD. J7K 1N5		
202	Fortin Marc	(M)	APT.1
203	Jeneusse Robert	(M)	APT.3
204	St-Onge Michel	(M)	APT.4
	BOUL. STE. MARIE BLVD. J7K 1M8		
205	Provencal Lucie	(F)	2594
	BOUL. STE. MARIE BLVD. J7K 1M9		
206	Paiement Normand	(M)	2686
207	Lacoursière Françe	(F)	2686
	BOUL. STE. MARIE BLVD. J7K 1M5		
208	Robert Yvon	(M)	2708
209	Dupuis Robert Gisèle	(F)	2708
	BOUL. STE. MARIE BLVD. J7K 1N2		
210	Nicaise Guy	(M)	2724
211	Nicaise Rollande	(F)	2724
212	Bérubé Chantal	(F)	2724
	BOUL. STE. MARIE BLVD. J7K 1N1		
213	Renaud Henri	(M)	2734
214	Grégoire Angela	(F)	2734
215	Lévesque André	(M)	2750
216	Lévesque Maryse	(F)	2750
217	Lévesque Claudette	(F)	2750
218	Lévesque Maurice	(M)	2750
219	Croteau Germain	(M)	2754
220	Croteau Célestine	(F)	2754
221	Robidoux Alain	(M)	2768
222	Rabouin Maryse	(F)	2768
223	Thuot Aurèle	(M)	2776
224	Beaulieu Arthur	(M)	2776
225	Beaulieu Gilles	(M)	2776
226	Day Fernand	(M)	2798
227	Day Marjorie	(F)	2798
228	Maloin Alfred	(M)	2798
229	Lamoureaux Monique	(F)	2810
230	Bruneau Jean-Pierre	(M)	2810
231	Bruneau Romuald	(M)	2810
232	Bruneau Madeleine	(F)	2810
	BOUL. STE. MARIE BLVD.J7K 1N5		
233	Pesant Gilbert	(M)	2836
234	Pesant Alain	(M)	2836
235	Pesant Monique	(F)	2836
236	Pesant Fernand	(M)	2836
237	Coté Carlo	(M)	2840
238	Ouellet Nancy	(F)	2840
	2840 BOUL. STE. MARIE BLVD.J7K 1N5		
239	Lapointe Gilbert	(M)	APT.A
240	Tremblay Tommy	(M)	APT.B
241	Limoges Jacques	(M)	APT.C
242	Limoges Guy	(M)	APT.C
243	Demers Roger	(M)	2846
244	Soriol Fleurette	(F)	2846
245	Lépine Orivène	(M)	2848
246	Nadeau Réjean	(M)	2848
247	Lépine Laurette	(F)	2848
248	Lépine Aline	(F)	2848
249	Robert Marius	(M)	2852
250	Robert Dorothy	(F)	2852
251	Robert Origène	(M)	2852
252	Robert Annonciade	(F)	2852

RURAL/RURALE			electoral district/circonscription	URBAN/URBAINE		
N°	page		TERREBONNE	N°	page	
	N°	of/de		261	N° 3	of/de 3
polling division section de vote			certified certifié / signature(s)-enumerator(s) / signature(s)-recenseur(s)	polling division section de vote		
			Francine Lamoureux / Micheline Lebeau			

188733

F 303 **PRELIMINARY LIST OF ELECTORS**

8 5M 7-79

ELECTIONS CANADA

LISTE PRÉLIMINAIRE DES ÉLECTEURS

This list of qualified electors for the polling division number as set out below was prepared for use at the pending federal election from information obtained at the enumeration and has been certified by the signature(s) below as to completeness and correctness so far as is possible

La présente constitue la liste des électeurs de la section de vote dont le numéro apparaît plus bas préparée en vue de l'élection fédérale en cours d'après les renseignements recueillis lors du recensement. Le(s) recenseur(s) y a(ont) apposé sa(leur) signature, affirmant que cette liste est aussi complète et exacte que possible.

N°				
			MICHIGAN	
1	Daoust André	(M)	1233	J7K-3C2
2	Daoust Nicole	(F)	1233	
3	Dubé Louise	(F)	1243	J7K-3C2
4	Dubé Gilbert	(M)	1243	
5	Murphy Richard	(M)	1252	J7K-3C2
6	Vienneau Roberta	(F)	1252	
			STE-MARIE	
7	Dumont Jacques	(M)	432	J7K-3C2
8	Caron Johanne	(F)	432	
9	Brochu Jean	(M)	521	J7K-3C2
10	Brochu Suzanne	(F)	521	
11	Donovan Claude	(M)	529	J7K-2C2
12	Donovan Gisèle	(F)	529	
13	Lauzon Yves	(M)	565	J7K-3C2
14	Lauzon Diane	(F)	565	
15	Beaudoin Goerges	(M)	572	J7K-3C2
16	Beaudoin Louise	(F)	572	
17	Beaudoin Réjean	(M)	572	
18	Beaudoin Jean	(M)	572	
19	De Montigny Gilles	(M)	604	J7K-3C2
20	De Montigny Lorraine	(F)	604	
21	Beaudoin Adrien	(M)	605	J7k-3C2
22	Robert Yolande	(F)	605	J7K-3C2
23	De Ladurantaye Claude	(M)	641	J7K-3C2
24	De Ladurantaye Nicole	(F)	641	
25	Gravel Gilles	(M)	652	J7K-3C2
26	Leroux Judy	(F)	652	
27	De Ladurantaye Edgar	(M)	653	J7K-3C2
28	De Ladurantaye Fabiola	(F)	653	
29	Walker Georges	(M)	691	J7K-3C2
30	Walker Roy	(M)	691	
31	Sauvageau Lise	(F)	857	J7K-3C2
32	Masse Alain	(M)	857	
33	Chaput André	(M)	911	J7K-3C2
34	Chaput Claire	(F)	911	
35	Beaudoin Georges	(M)	954	J7K-3C2
36	Beaudoin Berthe	(F)	954	
37	Beaudoin Marcel	(M)	954	
38	Beaudoin Jacqueline	(F)	954	
39	Beaudoin Denis	(M)	954	
40	Benoit Daniel	(M)	988	J7K-3C2
41	Benoit Fernand	(M)	988	
42	Benoit Murielle	(F)	988	
43	Ducasse Gérard	(M)	994	J7K-3C2
44	Barillet Georges	(M)	1013	J7K-3C2
45	Barillet Diane	(F)	1013	
46	Lemoing Joseph	(M)	1015	J7K-3C2
47	Lemoing Claire	(F)	1015	
48	Lamoureux Claude	(M)	1016	J7K-3C2
49	Lamoureux M.Paule	(F)	1016	
50	Lamoureux Edouard	(M)	1038	J7k-3C2
51	Lamoureux Robertine	(F)	1038	
52	Lucciola Ernest	(M)	1045	J7K-3C2
53	Gagné Léo	(M)	1050	J7k-3C2
54	Gagné Louise	(F)	1050	
55	Gagné Liliane	(F)	1050	
56	Alexander Leslie	(M)	1090	J7K-3C2
57	Alexander Mary	(F)	1090	
58	Coutu Gilles	(M)	1106	J7K-3C2
59	Coutu Louise	(F)	1106	
60	Lamoureux Jeanette	(F)	1109	J7K-3C2
61	Thouin Berthe	(F)	1124	

N°				
			STE-MARIE	
62	Cookson Gordon	(M)	1144	J7K-3C2
63	Cookson Violet	(F)	1144	
64	Cookson David	(M)	1144	
65	Fortin Pierre	(M)	1147	J7K-3C2
66	Siry Danielle	(F)	1147	
67	Kingsley André	(M)	1163	J7K-3C2
68	Marquis Gilles	(M)	1168	J7K-3C2
69	Marquis Lucille	(F)	1168	
70	Marquis Jean-Paul	(M)	1168	
71	Dery Johanne	(F)	1168	
72	Gagnon Mariette	(F)	1177	J7K-3C2
73	Quevillon Alain	(M)	1177	
74	Quevillon Lucien	(M)	1177	
75	Latour Jean-Guy	(M)	1189	J7K-3C2
76	Latour Micheline	(F)	1189	
77	Latour Guylaine	(F)	1189	
78	Poirier Pierre	(M)	1189	
79	Robert J.Marie	(M)	1201	J7K-3C2
80	Robert Jocelyne	(F)	1201	
81	Sears Michel	(M)	1231	J7K-3C2
82	Sears Francine	(F)	1231	
83	Morin J.Claude	(M)	1252	J7K-3C2
84	Morin Suzanne	(F)	1252	
85	Morin Lyne	(F)	1252	
86	Morin Carole	(F)	1252	
87	Morin Chantal	(F)	1252	
88	Dompierre Fernand	(M)	1268	J7K-3C2
89	Dompierre Rose-Emma	(F)	1268	
90	Cookson Alfred	(M)	1275	J7K-3C2
91	Cookson Verna	(F)	1275	
92	Bourdeau François	(M)	1285	J7K-3C2
93	Bourdeau Sylvie	(F)	1285	
94	Gagner Christine	(F)	1300	J7K-3C2
95	Gariépy Claude	(M)	1300	
96	Gagnon Yves	(M)	1302	J7K-3C2
97	Lemire M.Marthe	(F)	1310	J7K-3C2
98	Auger Jean-Claude	(M)	1318	J7K-3C2
99	Auger Blandine	(F)	1318	
100	Dompierre Goerges	(M)	1323	J7K-3C2
101	Vaillancourt Denise	(F)	1328	J7K-3C2
102	Robert Goerges	(M)	1328	
103	Martin Gérald	(M)	1348	J7K-3C2
104	Martin Lauréa	(F)	1348	
105	Martin Louisa	(F)	1348	
106	Dompierre André	(M)	1380	J7K-3C2
107	Dompierre Lise	(F)	1380	
108	Dompierre Rémi	(M)	1380	
109	Robert Yves	(M)	1381	J7K-3C2
110	Robert Françoise	(F)	1381	
111	Robert Serge	(M)	1381	
112	Robert Paul	(M)	1381	
113	Lauzon André	(M)	1392	J7K-3C2
114	Lauzon Nicole	(F)	1392	
115	Demuy Alain	(M)	1393	J7K-3C2
116	Demuy Ghyslaine	(F)	1393	
117	Dompierre Joseph	(M)	1402	J7K-3C2
118	Dompierre Cécile	(F)	1402	
119	Dompierre Jacques	(M)	1418	J7K-3C2
120	Dompierre Hélène	(F)	1418	
121	Dompierre Manon	(F)	1418	
122	Guay Martin	(M)	1418	
123	Robert Henri	(M)	1425	J7K-3C2
124	Robert Madeleine	(F)	1425	

RURAL/RURALE			electoral district/circonscription	URBAN/URBAINE		
N°	page N°	of/de	TERREBONNE	N°	page N°	of/de
				262	1	2
polling division section de vote			certified certifié signature(s) enumerator(s) / signature(s) recenseur(s) Nicole Gaudet Thérèse Bernier	polling division section de vote		

188734

F 303 **PRELIMINARY LIST OF ELECTORS**

8 5M-7-79

ELECTIONS CANADA

LISTE PRÉLIMINAIRE DES ÉLECTEURS

This list of qualified electors for the polling division number as set out below was prepared for use at the pending federal election from information obtained at the enumeration and has been certified by the signature(s) below as to completeness and correctness so far as is possible

La présente constitue la liste des électeurs de la section de vote dont le numéro apparaît plus bas préparée en vue de l'élection fédérale en cours d'après les renseignements recueillis lors du recensement. Le(s) recenseur(s) y a(ont) apposé sa(leur) signature, affirmant que cette liste est aussi complète et exacte que possible.

N°				
			STE-MARIE	
125	Robert Adrien	(M)	1427	J7K-3C2
126	Robert Ginette	(F)	1427	
127	Riopel Serge	(M)	1439	J7K-3C2
128	Riopel Fernand	(M)	1439	J7K-3C2
129	Riopel Micheline	(F)	1439	
130	Robert Joseph	(M)	1452	J7K-3C2
131	Robert Marguerite	(F)	1452	
132	Trudel Normand	(M)	1474	J7K-3C2
133	Trudel Christiane	(F)	1474	
134	Morin Georges	(M)	1496	J7K-3C2
135	Morin Nicole	(F)	1496	
136	Ganley Daniel	(M)	1501	J7K-3C2
137	Jodoin Robert	(M)	1516	J7K-3C2
138	Jodoin Aline	(F)	1516	
139	Jodoin Estelle	(F)	1520	J7K-3C2
140	Beaudoin Alain	(M)	1530	J7K-3C2
141	Beaudoin Rolland	(M)	1530	
142	Beaudoin Nicolé	(F)	1530	
143	Pelletier Alain	(M)	1536	J7K-3C2
144	Pelletier Luc	(M)	1536	
145	Pelletier Micheline	(F)	1536	
146	Beaudoin Nicole	(F)	1542	J7K-3C2
147	Robert Jean-Denis	(M)	1542	
148	Robert Réjean	(M)	1554	J7K-3C2
149	Robert Richard	(M)	1554	
150	Robert Marielle	(M)	1554	
151	Trépanier Royal	(M)	1638	J7K-3C2
152	Trépanier Diane	(F)	1638	
153	Ameziane Robert	(M)	1665	J7K-3C2
154	Ameziane Aline	(F)	1665	
155	Houde Jean	(M)	1670	J7K-3C2
156	Houde Nicole	(F)	1670	
157	Charpentier Raymond	(M)	1686	J7K-3C2
158	Charpentier Raymond Jr	(M)	1686	
159	Charpentier Maureen	(F)	1686	
160	Charpentier Christine	(F)	1686	
161	Sigoin Alain	(M)	1696	J7K-3C2
162	Sigoin Pierre	(M)	1696	
163	Sigoin Lise	(F)	1696	
164	Desjardins Bertrand	(M)	1712	J7K-3C6
165	Desjardins Gaétane	(F)	1712	
166	Coulombe Fernand	(M)	1714	J7K-3C2
167	Desjardins Sam	(M)	1714	
168	Hentschel Goerges	(M)	1724	J7K-3C2
169	Hentschel Suzanne	(F)	1724	
170	Robert Roland	(M)	1732	J7K-3C2
171	Robert Alice	(F)	1732	
172	Poulin Marielle	(F)	1733	J7K-3C2
173	Lang J.Roger	(M)	1733	
174	Lang Connie	(F)	1733	
175	Grenon Michel	(M)	1744	J7K-3C2
176	Grenon Chantal	(F)	1744	
177	Racicot Michel	(M)	1751	J7K-3C2
178	Beaudoin Robert	(M)	1752	J7K-3C2
179	Beaudoin Jocelyne	(F)	1752	
180	Rhéaume Richard	(M)	1763	J7K-3C2
181	Rhéaume Raymonde	(F)	1763	
182	Trépanier Louis	(M)	1777	J7K-3C2
183	Trépanier Denise	(F)	1777	
184	Trépanier Exylda	(F)	1777	
185	Heney Normand	(M)	1777	
186	Heney Lise	(F)	1797	J7K-3C2

N°				
			STE-MARIE	
187	Lapalme Mathieu	(M)	2031	J7K-3C2
188	Forest Lucie	(F)	2031	
189	Robillard Louis	(M)	2072	J7K-3C2
190	Robillard Jean-Marcel	(M)	2072	
191	Coté Louise	(F)	2072	
192	Perreault Jean-Claude	(M)	2083	J7L-3Y1
193	Gagnon Roger	(M)	2083	
194	Béliveau Claude	(M)	2083	
195	Ladouceur Yves	(M)	2083	
196	Dumas Audy	(M)	2231	J7L-1A6
			SUPERIEUR	
197	Néron Gilles	(M)	1548	J7K-3C2
198	Néron Louise	(F)	1548	
199	Néron Régis	(M)	1558	J7K-3C2
200	Letendre François	(M)	1563	J7K-3C2
201	Letendre Bernard	(M)	1563	
202	Lavoie Gilles	(M)	1576	J7K-3C2
203	Lavoie Nicole	(F)	1576	
204	Bailey Donald	(M)	1583	J7K-3C2
205	Bailey Sylvain	(M)	1583	
206	Bailey Claude	(M)	1583	
207	Bailey Gisèle	(F)	1583	
208	Martin Ginette	(F)	1596	J7K-3C2
209	Godin Denis	(M)	1596	
210	Mauceri Louise	(F)	1597	J7K-3C2
211	Picard Raymond	(M)	1597	
212	Lavoie Jeannine	(F)	1609	J7K-3C2
213	Martin Robert	(M)	1609	
214	Lemieux André	(M)	1640	J7K-3C2
215	Lemieux Edna	(F)	1640	
216	Larochelle Jean-Louis	(M)	1641	J7k-3C2
217	Larochelle Anita	(F)	1641	

RURAL/RURALE			electoral district/circonscription	URBAN/URBAINE		
N°	page		TERREBONNE	N°	page	
	N°	of/de		262	N° 2	of/de 2
polling division section de vote			certified certifié signature(s)-enumerator(s) / signature(s)-recenseur(s) Nicole Gaudet / Pierre Bernier	polling division section de vote		

188735

F 303 **PRELIMINARY LIST OF ELECTORS**

ELECTIONS CANADA

LISTE PRÉLIMINAIRE DES ÉLECTEURS

8 5M-7-79

This list of qualified electors for the polling division number as set out below was prepared for use at the pending federal election from information obtained at the enumeration and has been certified by the signature(s) below as to completeness and correctness so far as is possible.

La présente constitue la liste des électeurs de la section de vote dont le numéro apparaît plus bas préparée en vue de l'élection fédérale en cours d'après les renseignements recueillis lors du recensement. Le(s) recenseur(s) y a(ont) apposé s(ailleur) signature, affirmant que cette liste est aussi complète et exacte que possible.

N°	
	ANNETTE
01	Alves Manuel (M) 2071 J7L 1C9
02	Alves Manuel (F) 2071
03	Alves Ontonio (M) 2071
04	Gamache Daniel (M) 2075 J7L 1C1
05	Tremblay Marleine (F) 2085
06	Petit Serge (M) 2085
07	Cimon Christiane (F) 2099
08	Cimon Lynda (F) 2099
09	Cimon Marielle (F) 2099
10	Cimon Camille (M) 2099
11	Cimon Jocelyn (M) 2099
12	Michaud Jean-Guy (M) 2111
13	Michaud Francine (F) 2111
14	Raymond Claude (M) 2123
15	Raymond Sophie (F) 2123
16	St-Louis Laurette (F) 2175
17	St-Louis Marthial (M) 2175
18	Bohec Elisa (F) 2201
19	Bohec François (M) 2201
20	Bohec Alain (M) 2219
21	Alleyn Suzette (F) 2219
22	Dubé Alcide (M) 758
23	Chalifour André (M) 2070 J7L 1C8
24	Chalifour Magdaleine (F) 2070
25	Nadeau Laurent (M) 2076
26	Nadeau Denise (F) 2076
27	Cola Lucien (M) 2090
28	Lavois Nicole (F) 2090
29	Roussel Ginette (F) 2100 J7L 1C1
30	Roussel Robert (M) 2100
31	Rosa Jeanot (M) 2112 J7L 1C8
32	Lapierre André (M) 2112
33	Lapierre Laurette (F) 2112
34	Lapierre Jean-Pierre (M) 2112
35	Lapierre Carole (F) 2112
36	Boudreau Felixine (F) 2124
37	Boudreau Jean-François (M) 2124
38	Potvin Russel (M) 2124
39	Lefebvre Robert (M) 2208
40	Bayeur Diane (F) 2208
41	Beaudry Maurice (M) 2228
42	Beaudry Pauline (F) 2228
43	Beaudry Diane (F) 2228
44	Gauthier Anne (F) 2234
45	Perron Yvan (M) 2234
46	Racine Sylvain (M) 2250
47	Racine Celine (F) 2250
48	Dufort Bertrand Jeanne (F) 2262
49	Dufort Michel (M) 2262
50	Bessette France (F) 2270
51	Martin Christian (M) 2270
	CHEMIN DES ANGLAIS
52	Paquin Gabriel (M) 77 J7L 3N7
53	Paquin Rejane (F) 77
54	Worden Georgina (F) 87
55	Worden Tyler G. (M) 87
56	Worden Tyler T. (M) 87
57	Worden Rhoda (F) 87
58	Murphy Joseph (M) 87
59	Bernier Lucie (F) 97
60	Bernier André (M) 97
61	Charland Léopaul (M) 103

N°	
62	Godbout Micheline (F) 103
63	Séguin Lyne (F) 111
64	Séguin Roland (M) 111
65	Bouchard Monique (F) 111
66	Fortin Jeannette (F) 111
67	Dupuis Pierre (M) 117
68	Dupuis Gisèle (F) 117
69	Boutara Donald (M) 141 J7L 3N8
70	Boutara Anita (F) 141
71	Robinson William (M) 171
72	Robinson Marie (F) 171
73	Robinson Michel (M) 171
74	Simon Murry (M) 171
75	Robinson Emily (F) 171
76	Simon Colleen (F) 171
77	Tannhill Douglas (M) 177
78	Tannhill Lilian (F) 177
79	Boyer Johanne (F) 205 J7L 3P3
80	Gagné Marcel (M) 207
81	Nickner Sylvia (F) 215 Apt. 102
82	Lefebvre Sylvain (M) 215
83	Guerrard Daniel (M) 215
84	Gauthier Yvon (M) 269
85	Gauthier France (F) 269
86	Noël Randy (M) 279 J7L 3P4
87	Murphy Margarite (F) 279
88	Masterman Susan (F) 301
89	Masterman Thomas (M) 301
90	Hum Daniel (M) 327 J7L 3P7
91	Cooney Ann (F) 327
92	Lavallée Claudette (F) 335 J7L 3P6
93	Bisson Serge (M) 345 J7L 3P8
94	Bisson Girard (M) 345
95	Bisson Violette (F) 345
96	Macbeth Hazel (F) 361
97	Macbeth Walter (M) 361
98	Beaudoin Charlemagne (M) 389 J7L 3P9
99	Piquard Ronald (M) 401
100	Lavallière Réjeanne (F) 409
101	Lavallière Jean-Paul (M) 409
102	Lavallière Yvonne (F) 415
103	Paradis Rosaire (M) 415
104	Ritchot Martial (M) 415
105	Davidson Elizabeth (F) 425
106	Huntington Ronald (M) 431
107	Huntington Perry (M) 431
108	Huntington Noella (F) 431
109	Perron Marcel (M) 449 J7L 3R2
110	Perron Jeandarque (F) 449
111	Perron Philipe (M) 449
112	Atkinson Leslie (M) 473
113	Atkinson Hazel (F) 473
114	Pollock Carmel (F) 529
115	Pollock Robert (M) 529
116	Senneville Nicole (F) 567
117	Senneville Richard (M) 567
118	Léveillé René (M) 585
119	Léveillé Johanne (F) 585
120	Léveillé Roger (M) 585
121	Léveillé Ghislaine (F) 585
122	Ecuyer Nicole (F) 611
123	Ecuyer Roland (M) 611
124	Lavigne Chantal (F) 619

RURAL/RURALE

N° | page N° | of/de

polling division / section de vote

electoral district/circonscription: TERREBONNE

certified / certifié

signature(s)-enumerator(s) / signature(s)-recenseur(s)

Sylvie Beauvoisin

Victor Dubois

URBAN/URBAINE

N° 263 | page N° 01 | of/de 03

polling division / section de vote

188736

F 303 **PRELIMINARY LIST OF ELECTORS**

ELECTIONS CANADA

LISTE PRÉLIMINAIRE DES ÉLECTEURS

8 5M-7-79

This list of qualified electors for the polling division number as set out below was prepared for use at the pending federal election from information obtained at the enumeration and has been certified by the signature(s) below as to completeness and correctness so far as is possible.

La présente constitue la liste des électeurs de la section de vote dont le numéro apparaît plus bas préparée en vue de l'élection fédérale en cours d'après les renseignements recueillis lors du recensement. Le(s) recenseur(s) y a(ont) apposé sa(leur) signature, affirmant que cette liste est aussi complète et exacte que possible.

N°	
125	Lavigne Yves (M) 619
126	Blanch Sharron (F) 629 J7L 3R4
127	Blanch Robert (M) 629
128	Henderson Wilfred (M) 635
129	Henderson Françoise (F) 635
130	Léveillé Réal (M) 641 J7L 3R7
131	Charron Robert (M) 651 J7L 3R5
132	Charron Danielle (F) 651
133	Larabie Richard (M) 703
134	Mourand Jean-Paul (M) 703
135	Cousineau Gelberte (F) 719
136	Cousineau Pauline (F) 719
137	Cousineau Jean-Guy (M) 719
138	Tremblay Dolorès (F) 721
139	Tremblay Paul (M) 721
140	Dostie Lise (F) 727
141	Dostie Gaston (M) 727
142	Dumas André (M) 733
143	Dumas François (M) 733
144	Dumas Normande (F) 733
145	Hebert Richard (M) 771
146	Paradis Micheline (F) 861
147	Lemay Micheline (F) 861
148	Paradis René (M) 861
149	Datz Stella (F) 865
150	Datz Romain (M) 865
151	Klein Lise (F) 877
152	Klein Hans (M) 877
153	Myers Eric (M) 877
154	Théberge Jean-Luc (M) 891
155	Théberge Lise (F) 891
156	Théberge Christiane (F) 891
157	Théberge Sylvie (F) 891
158	Larose Robert (M) 891
159	Vlayen Carmen (F) 901
160	Vlayen René (M) 901
161	Picard Thérèse (F) 905 J7L 3R8
162	Picard Guy (M) 905
163	Cantin Sylvie (F) 909
164	Cantin Anne-Marie (F) 909
165	Cantin Noël (M) 909
166	Brown Rachel (F) 923
167	Lauzon Daniel (M) 923
168	Bédard Lavaux Lucielle (F) 933
169	Lavaux Jean (M) 933
170	Green Johanne (F) 941
171	Labine Raymond (M) 941
172	Brown Diane (F) 951
173	Brown Gerald (M) 951
174	Turmel Solange (F) 959
175	Caumartin Betty (F) 967
176	Guimont Kelly (F) 967
177	Caumartin Jean-Claude (M) 967
178	Berthiaume Jacques (M) 981
179	Berthiaume Chartier (M) 981
180	Simard Manon (F) 981
181	Berthiaume Claude (M) 981
182	Gagné Linda (F) 1001
183	Gagné Marcel (M) 1001
184	Pilon Edward (M) 1027
185	Pilon Yvette (F) 1027
186	Pilon Rachelle (F) 1027
187	Chouinard Sylvie (F) 1035

N°	
188	Quiriauit Violette (F) 1059
189	Racine Viviane (F) 1059
190	Racine Raymond (M) 1059
191	Racine Hélène (F) 1059
192	Sevigny Roland (M) 1073
193	Sevigny Huguette (F) 1073
194	Dionne Sonia (F) 1315
195	Dubois Irène (F) 1371
196	Dubois Bernard (M) 1371
197	Dubois Robert (M) 1371
198	Reich Alive (F) 1383
199	Reech Dawna (F) 1395
200	Reech Harry (M) 1395
201	Reech Anne (F) 1395
202	Bousquet Lucille (F) 1405 J7L 3S1
203	Bousquet Gérard (M) 1405
204	Bourgoin Pierre (M) 1449
205	Brière Kathleen (F) 1459
206	Brière Marilyn (F) 1459
207	Brière Jean (M) 1459
208	Cheney Glen (M) 1475
209	Cheney Gerald (M) 1475
210	Cheney Denise (F) 1475
211	Lagacé Gilles (M) 52 J7L 3N6
212	Bennette Victor (M) 76
213	Desgagné Léo (M) 114
214	Desgagné Ruth (F) 114
215	Lemieux Gina (F) 114
216	Charron France (F) 122
217	Charron Serge (M) 122
218	Burr Gorden (M) 128
219	Burr Noreen (F) 128
220	Burr Diane (F) 128
221	Archambault Alpha (F) 300 J7L 3P5
222	Archambault Géatan (M) 300
223	Ellis Edward (M) 358 J7L 3P7
224	Ellis Louise (F) 358
225	Derosier Jean-Marc (M) 388 J7L 3R1
226	Lapointe Sylvie (F) 434
227	Lapointe Louisette (F) 434
228	Lapointe Gilbert (M) 434
229	Norris Madelaine (F) 446
230	Depierre John (M) 454
231	Depierre Marilyn (F) 454
232	Paquette Margerie (F) 480
233	Bain Alma (F) 480
234	Mingo Earl (M) 488
235	Mingo Lucie (F) 488
236	Robertson Edith (F) 494 J7L 3R2
237	Stevens Frank (M) 526 J7L 3R3
238	Stevens Stella (F) 526
239	Routhier Jeanne (F) 590
240	Routhier Paul (M) 590
241	Tremblay Claire (F) 624
242	Lapointe Yvon (M) 624
243	Evens Marian (F) 684 J7L 3R6
244	Evens Frank (M) 684
245	Lavoie Jean-Rock (M) 718
246	Lavoie Solange (F) 718
247	Labbé Daniel (M) 724
248	Labbé Manon (F) 724
249	Lépine Lise (F) 724
250	Lépine André (M) 724

RURAL/RURALE

N° | page N° | of/de

polling division / section de vote

electoral district/circonscription: TERREBONNE

certified / certifié

signature(s)-enumerator(s) / signature(s)-recenseur(s)

Sylvie Proovost

Victor Jalcos

URBAN/URBAINE

N° 263 | page N° 02 | of/de 03

polling division / section de vote

188737

F 303 **PRELIMINARY LIST OF ELECTORS**

ELECTIONS CANADA

LISTE PRÉLIMINAIRE DES ÉLECTEURS

8 5M-7-79

This list of qualified electors for the polling division number as set out below was prepared for use at the pending federal election from information obtained at the enumeration and has been certified by the signature(s) below as to completeness and correctness so far as is possible.

La présente constitue la liste des électeurs de la section de vote dont le numéro apparaît plus bas préparée en vue de l'élection fédérale en cours d'après les renseignements recueillis lors du recensement. Le(s) recenseur(s) y a(ont) apposé sa(leur) signature, affirmant que cette liste est aussi complète et exacte que possible.

N°	
251	Lépine Robert (M) 724
252	Silorski Guntir (M) 732
253	Silorski Marion (F) 732
254	Dostie Daniel (M) 764
255	Beaudoin Alain (M) 764
256	Dostie Gerard (M) 764
257	Dostie Yves (M) 764
258	Hilker Ingeborg (F) 804
259	Hilker Hermann (M) 804
260	Prenoveau Girard Francine (F) 864
261	Girard Guy (M) 864
262	Lachapelle Jacelyne (F) 888
263	Gascon Télesphore (M) 894
264	Gascon Madeleine (F) 894
265	Lemire Marcel (M) 898
266	Lambert Gilles (M) 904
267	Goulet Adette (F) 904
268	Bigras Roger (M) 910 J7L 3R7
269	Bigras Yolande (F) 910
270	Leclerc Hermel (M) 1319 J7L 3R9
271	Leclerc Réjeanne (F) 1316
272	Leclerc Michel (M) 1316
273	Paquette Simone (F) 1320
274	Gamache Gérald (M) 1320
275	Gamache Claudette (F) 1320
276	Robinson Anette (F) 1350
277	Cheney Hazel (F) 1350
278	Robinson Béatrice (F) 1406
279	Robinson Howard (M) 1406
280	Robinson Philip (M) 1406
281	Robinson Ada (F) 1406
	CHRIS ADA CIRCLE
282	Albert Diane (F) 2175 J7L 1B7
283	Nadeau Réjean (M) 2175
284	Quiriault André (M) 2076 J7L 1B8
285	Ménard Quiriault Pauline (F) 2076
286	Gascon Jacques (M) 2085
287	Gascon Diane (F) 2086
288	Schetagne Roger (M) 2092
289	Schetagne Jacynthe (F) 2092
290	Drapeau Michel (M) 2098
291	Drapeau Collette (F) 2098
292	Clément Marielle (F) 2174
293	Authier Michel (M) 2174
294	Moreau Robert (M) 2178
295	Moreau Monique (F) 2178
296	Séguin Lyne (F) 2180
297	Dugay Lacerte Lise (F) 2180
298	Séguin Pierre (M) 2180
299	Prouxl Roland (M) 2184
300	Prouxl Cécile (F) 2184
301	Girard Marie-France (F) 2196
302	Girard Claude (M) 2196
303	Chartier Diane (F) 2206
304	Chartier Maurice (M) 2206
305	Bourrassa Paul-André (M) 2210
306	Bourrassa Claire (F) 2210
	NELSON DRIVE
307	Ouellette Marc (M) 1323 J7L 3S2
308	Ouellette White Nancy (F) 1323
309	Ouellette Adolphe (M) 1323
310	Dumais Alain (M) 1329
311	Dumais Germain Lise (F) 1329

RURAL/RURALE			electoral district/circonscription	URBAN/URBAINE		
N°	page		TERREBONNE	N°	page	
	N°	of/de		263	N° 03	of/de 03
polling division section de vote			certified certifié — signature(s)-enumerator(s) / signature(s)-recenseur(s)	polling division section de vote		
			Sylvie Provost — Nelson Salai			

188738

F 303

8 5M 7-79

PRELIMINARY LIST OF ELECTORS

ELECTIONS CANADA

LISTE PRÉLIMINAIRE DES ÉLECTEURS

This list of qualified electors for the polling division number as set out below was prepared for use at the pending federal election from information obtained at the enumeration and has been certified by the signature(s) below as to completeness and correctness so far as is possible.

La présente constitue la liste des électeurs de la section de vote dont le numéro apparaît plus bas préparée en vue de l'élection fédérale en cours d'après les renseignements recueillis lors du recensement. Le(s) recenseur(s) y a(ont) apposé sa(leur) signature, affirmant que cette liste est aussi complète et exacte que possible.

N°			
	Birch Grove		
1	Boulila, Lorraine (F)	517	J7L 1M6
2	Boulila, Ali (M)	517	
3	Rivard, Michel (M)	523	
4	Piché, Alphonse (M)	523	
5	Piché, Yolande (F)	523	
6	Piché, Thérèse (F)	523	
7	Coulombe, André (M)	529	
8	Coulombe, Pierrette (F)	529	
9	Filion, Françoise (F)	535	
10	Mc Kercher, Jean-Pierre (M)	535	
11	Tapps, André (M)	535	
12	Tapps, Daniel (M)	535	
13	Perrier, Berthe (F)	537	
14	Perrier, Maurice (M)	537	
15	Bourgouin, Lise (F)	520	J7L 1M7
16	Bourgouin, Réjean (M)	520	
17	Brault, Jude (M)	520	
18	Brouillard, Jean-Paul (M)	538	
19	Brouillard, Micheline (F)	538	
20	Brouillard, Richard (M)	538	
21	Brouillard, Michel (M)	538	
22	Campanello, Emilio (M)	538	
	Brompton		
23	Hencher, Lynn (F)	1697	J7L 3S8
24	Maurais, Anne (F)	1697	
25	Gault, Peter (M)	1707	
26	Gault, Laura (F)	1707	
27	Jean, Ginette (F)	1715	
28	Jean, Alain (M)	1715	
29	Lareau, Carolyn (F)	1731	
30	Haney, Lucienne (F)	1739	
31	Haney, Lucien (M)	1739	
32	Lavigne, Manon (F)	1753	
33	Kraft, Patrick (M)	1753	
34	Boyd, Marsha (F)	1767	
35	Boyd, Gordon (M)	1767	
36	Caron, Rodrigue (M)	1775	
37	Caumartin, Carmen (F)	1791	
38	Caumartin, Michel (M)	1791	
39	Durand, Pierre (M)	1811	J7L 3S9
40	Durand, Nicole (F)	1811	
41	Normandin, Jacqueline (F)	1815	
42	Latour, Lucienne (F)	1831	
43	Latour, Lise (F)	1831	
44	Latour, Line (F)	1831	
45	Latour, Roméo (M)	1831	
46	Lefebvre, Sylvain (M)	1835	
47	Lefebvre, Joseph (M)	1835	
48	Lefebvre, Lise (F)	1845	
49	Soucy, Alfreda (F)	1847	
50	Soucy, Marcel (M)	1847	
51	Soucy, Benoit (M)	1847	
52	Dufresne, Jacqueline (F)	1855	
53	Bussières, Alain (M)	1855	
54	Poitras, Danielle (F)	1859	
55	Handfield, Laurent (M)	1859	
56	Kingsbury, Carmen (F)	1865	
57	Kingsbury, Paul-Emile (M)	1865	
58	Brien, Roger (M)	1869	
59	Brien, Noëlla (F)	1869	
60	Hethrington, Lynda (F)	1887	
61	Cantin Gaétan (M)	1887	J7L 3S9
62	Brien, Robert (M)	1889	
63	Brien, Monette (F)	1889	
64	Desormiers, Gérard (M)	1895	
65	Beaudoin, Colette (F)	1895	
66	Lavallière, Lise (F)	1907	
67	Lavallière, Guy (M)	1907	
68	Fournier, Claude (M)	1923	
69	Fournier, Fernande (F)	1923	
70	Asselin, Colette (F)	1947	
71	Francoeur, Richard (M)	1947	
72	Deschênes, Danielle (F)	1955	
73	Viel, Paul (M)	1955	
74	Parent, Ginette (F)	1965	J7L 3T2
75	Longval, Gilles (M)	1965	
76	Néri, Como (M)	1977	
77	Néri, Francine (F)	1977	
78	Shelton, Deborah (F)	1989	
79	Shelton, Robert (M)	1989	
80	Bourgoin, Claudette (F)	2007	
81	Bourgoin, Robert (M)	2007	
82	Marcotte, Carol (M)	2027	
83	Renaud, Francine (F)	2027	
84	Bassignana, Joseph (M)	2035	
85	Bassignana, Micheline (F)	2035	
86	Bassignana, Noëmi (F)	2035	
87	Dunk, Edith (F)	1690	J7L 3S7
88	Nilson, Béatrice (F)	1690	
89	Dunk, Alfred (M)	1710	
90	Lincoln, Véra (F)	1718	
91	Doutre, Doreen (F)	1726	
92	Carruthers, Albert (M)	1726	
93	Pronovost, Jacques (M)	1742	
94	Pronovost, Micheline (F)	1742	
95	Pronovost, Sylvie (F)	1742	
96	Doré, Arthur (M)	1742	
97	Bérard, Michel (M)	1754	
98	Bérard, Chantal (F)	1754	
99	Schrum, Alfred (M)	1762	
100	Schrum, Joan (F)	1762	
101	Schrum, Gary (M)	1762	
102	Schrum, Penny (F)	1762	
103	Charles, Roger (M)	1792	
104	Trépanier, Lucie (F)	1792	
105	Legris, Jean-Pierre (M)	1798	
106	Daigneault, Colette (F)	1798	
107	Mc Cune, Timothé (M)	1832	
108	Mc Cune, Mary (F)	1832	
109	Mc Cune, Robert (M)	1844	
110	Mc Cune, Catherine (F)	1844	
111	Mc Cune, Angella (F)	1844	
112	Mc Cune, Collin (M)	1844	
113	Vermette, Alice (F)	1854	
114	Way, John (M)	1860	
115	G. Boivin, Lise (F)	1884	J7L 3T1
116	Boivin, Léo-Paul (M)	1884	
117	Caissy, Francine (F)	1896	
118	Poirier, Richard (M)	1896	
119	Spina, Ken (M)	1916	
120	Spina, Barbara (F)	1916	
121	Cloutier, Pierrette (F)	1926	
122	Hébert, Denis (M)	1926	

RURAL/RURALE

N° | page N° of/de

polling division / section de vote

electoral district/circonscription: TERREBONNE

certified / certifié

signature(s)-enumerator(s) / signature(s)-recenseur(s): Michelle Desrosiers | Noëlla Brien

URBAN/URBAINE

N° 264U | page N° 1 of/de 2

polling division / section de vote

188739

F 303 **PRELIMINARY LIST OF ELECTORS**

8 5M-7 79

ELECTIONS CANADA

LISTE PRÉLIMINAIRE DES ÉLECTEURS

This list of qualified electors for the polling division number as set out below was prepared for use at the pending federal election from information obtained at the enumeration and has been certified by the signature(s) below as to completeness and correctness so far as is possible.

La présente constitue la liste des électeurs de la section de vote dont le numéro apparaît plus bas préparée en vue de l'élection fédérale en cours d'après les renseignements recueillis lors du recensement. Le(s) recenseur(s) y a(ont) apposé sa(leur) signature, affirmant que cette liste est aussi complète et exacte que possible.

N°			
	Brompton		
123	Cloutier, Sylvie (F)	1926	J7L 3T1
124	Cloutier, Michel (M)	1926	
125	Perreault, Lise (F)	1934	
126	Perreault, Clément (M)	1934	
127	Bourgoin, Joseph (M)	1934	
128	Bourgoin, Mario (M)	1934	
129	Sauvé, Carole (F)	1934	
130	Bolduc, Germaine (F)	1950	
131	Fontaine, Stéphane (M)	1950	
132	Fontaine, Robert (M)	1950	
133	Harrisson, Gaston (M)	1986	
134	Harrisson, Isabelle (F)	1986	
135	Perreault, Jean (M)	1992	
136	Perreault, Denise (F)	1992	
137	St-Louis, Normand (M)	1992	
138	Piotto, Angello (M)	2012	
139	Piotto, Yolande (F)	2012	
140	Sofonio, Marc (M)	2026	
141	Sofonio, Pola (F)	2026	
142	Sofonio, Thérèse (F)	2026	
143	Sofonio, Joseph (M)	2026	
144	Dagenais, Artico, Denise (F)	2040	
145	Artico, Pietro (M)	2040	
	Mc Cune		
146	Ellis, Hélène (F)	1813	J7L 1S3
147	Holt, Meryl (F)	1813	
148	Holt, William (M)	1813	
149	Bédard, Lucie (F)	1819	
150	Pelland, Marc (M)	1819	
	Place Duland		
151	Legault, Andrée (F)	1733	J7L 1S6
152	Legault, Robert (M)	1733	
153	Villeneuve, Marielle (F)	1741	
154	Fontaine, Fernand (M)	1741	
155	Gagnon, Diane (F)	1749	
156	Cloutier, André (M)	1749	
157	Robert, André (M)	1769	
158	Laviolette, Robert (M)	1769	
159	Laviolette, Simone (F)	1769	
160	Villemaire, Sylvain (M)	1827	
161	Venne, Renée (F)	1827	
162	Despatie, Gaston (M)	1835	
163	Despatie, Suzanne (F)	1835	
164	Girard, Elise (F)	1845	
165	Girard, Emile (M)	1845	
166	Landry, Denis (M)	1885	
167	Landry, Murielle (F)	1885	
168	Boyer, Francine (F)	1887	
169	Boyer, Claude (M)	1887	
170	Fournier, Paul (M)	1732	J7L 1S5
171	Fournier, Juliette (F)	1732	
172	Patenaude, Johanne (F)	1740	
173	Patenaude, Pierre (M)	1740	
174	Bourdeau, Ronald (M)	1748	
175	Bourdeau, Lyne (F)	1748	
176	Lavoie, Daniel (M)	1756	
177	Lavoie, Guimond (M)	1756	
178	Lavoie, Monique (F)	1756	
179	Michaud, Albert (M)	1764	
180	Michaud, Suzanne (F)	1764	
181	Mayer, Laurent (M)	1772	
182	Mayer, Sauvé, Huguette (F)	1772	
183	Tam, Bénito (M)	1780	J7L 1S5
184	Turcotte, Mario (M)	1798	
185	Turcotte, Marcelle (F)	1798	
186	Turcotte, Lionel (M)	1798	
187	Hurtubise, Suzanne (F)	1806	
188	Laplante, Michel (M)	1806	
189	Héroux, Pierrette (F)	1812	
190	Héroux, Micheline (F)	1812	
191	Héroux, Gilbert (M)	1812	
192	Ranger, Gisèle (F)	1820	
193	Ranger, Marc (M)	1820	
194	Galarneau, Claude (M)	1828	
195	Galarneau, Carole (F)	1828	
196	Scott, Luc (M)	1836	
197	Scott, Carolle (F)	1836	
198	Goyette, Francine (F)	1844	
199	Goyette, Serge (M)	1844	
200	Beausoleil, Lorraine (F)	1852	
201	Beausoleil, Bernard (M)	1852	
202	Montpetit, Louise (F)	1860	
203	Gélinas, Normand (M)	1860	
204	Gaudet, Muriel (F)	1864	
205	Gaudet, Réal (M)	1864	
206	L'anglais, Rolland (M)	1876	
207	L'anglais, Hélène (F)	1876	
208	Chabot, Thérèse (F)	1882	
209	Deslauriers, Michel (M)	1882	
	Place Kennedy		
210	Lalonde, Oscar (M)	527	J7L 1S9
211	Lalonde, Lorette (F)	527	
212	St-Germain, Charles (M)	512	J7L 1S8
213	St-Germain, Louise (F)	512	
214	Denis, Gilles (M)	520	
215	Denis, Ginette (F)	520	
216	Parent, Gaston (M)	540	
217	Vermette, Jocelyne (F)	550	
218	Way, Normand (M)	550	
	Wood		
219	Bourgault, Sylvie (F)	1585	J7L 1P3
220	Bourgault, Daniel (M)	1585	
221	Lapointe, Jean-Pierre (M)	1593	
222	Lapointe, Gisèle (F)	1593	
223	Côté, Brigitte (F)	1597	
224	Lapierre, Martin (M)	1597	
225	Aumais, Claudette (F)	1603	
226	Aumais, Antonio (M)	1603	
227	Chénier, Alain (M)	1576	J7L 1P2
228	Chénier, Ginette (F)	1576	
229	Brackenridge, Robert (M)	1582	
230	Brackenridge, Heather (F)	1582	
231	Thomas, Dorothy (F)	1588	
232	Thomas, Lois (F)	1588	
233	Thomas, Roy (M)	1588	
234	Thomas, Cynthia (F)	1588	
235	Murphy, Gariépy, Hélène (F)	1600	
236	Gariépy, Claude (M)	1600	

RURAL/RURALE			URBAN/URBAINE		
N°	page		N°	page	
	N°	of/de	264U	N° 2	of/de 2
polling division / section de vote			polling division / section de vote		

electoral district/circonscription: TERREBONNE

certified / certifié — signature(s)-enumerator(s) / signature(s)-recenseur(s): Michelle Dionnot | Noëlla Bacon

F 303 **PRELIMINARY LIST OF ELECTORS**

8 5M-7-79

ELECTIONS CANADA

188740

LISTE PRÉLIMINAIRE DES ÉLECTEURS

This list of qualified electors for the polling division number as set out below was prepared for use at the pending federal election from information obtained at the enumeration and has been certified by the signature(s) below as to completeness and correctness so far as is possible.

La présente constitue la liste des électeurs de la section de vote dont le numéro apparaît plus bas préparée en vue de l'élection fédérale en cours d'après les renseignements recueillis lors du recensement. Le(s) recenseur(s) y a(ont) apposé s(a)leur) signature, affirmant que cette liste est aussi complète et exacte que possible.

N°			
	ARSENEAULT		
1	Nadeau, Marcel (M)	443	J7L3W8
2	Nadeau, Yolande (F)	443	
3	Lebel, Véronique (F)	449	
4	Lebel, Irènée (M)	449	
5	Laframboise, Nicole (F)	455	
6	Laframboise, Jean (M)	455	
7	Lepage, Benoit (M)	475	
8	Lepage, Suzanne (F)	475	
9	Lepage, Gaston (M)	475	
10	Doiron, Nicole (F)	485	
11	Doiron, Léonard (M)	485	
12	Mc Hugh, Lynn (F)	495	
13	Chouinard, Alain (M)	495	
14	Girouard, Paul (M)	470	J7L3W9
15	Girouard, Patricia (F)	470	
16	Girouard, Chantal (F)	470	
17	Girouard, Marc (M)	470	
18	Néron, Andeée (F)	480	
19	Daoust, Michel (M)	480	
20	Bossé, Michel (M)	484	
21	Chouinard, Denise (F)	484	
22	Chouinard, Denis (M)	484	
23	Chouinard, Lucie (F)	484	
24	Chouinard, Emilien (M)	484	
25	Bournet, Merrill (M)	490	
26	Bournet, Suzelle (F)	490	
	BAKER		
27	Diamond, Jutta (F)	1893	J7L1S7
28	Diamond, George (M)	1893	J7L1S7
	CEDAR		
29	Brunet, Nicole (F)	201	J7L1W2
30	Brunet, Bernard (M)	201	
31	Guertin, Edmond (M)	465	J7L1W4
32	Guertin, Jacqueline (F)	465	
33	Trigo, Gill (M)	1885	J7L1X1
34	Trigo, Lavallée, Ginette (F)	1885	
35	Renaud, Diane (F)	1901	
36	Gaudreau, Yvon (M)	1901	
37	Desjardins, Johanne (F)	1925	
38	Lavergne, Jean-Luc (M)	1925	
39	Blain, Albert (M)	460	J7L1W3
40	Blain, Doris (F)	460	
41	Paré, Lorrain, Lucille (F)	464	
42	Lorrain, Henri (M)	464	
43	Lorrain, Hertel (M)	464	
44	Thiffault, Serge (M)	472	J7L1W5
45	Thiffault, Jocelyne (F)	472	
46	Richer, Louise (F)	1872	J7L1W9
47	Juraszen, Manfred-Paul (M)	1872	
48	Ladouceur, Guy (M)	1880	
49	Giroux, Pauline (F)	1880	
50	Leblanc, Jean-Yves (M)	1900	
51	Leblanc, Hélène (F)	1900	
52	Bradley, Patrick (M)	1920	
53	Bradley, Thelma (F)	1920	
54	Bradley, Sean (M)	1920	

N°			
	CHARTRAND		
55	Larocque, Diane (F)	1893	J7L2B8
56	Larocque, Gaétan (M)	1893	
57	Aubin, Noël (M)	1915	
58	Aubin, Nicole (F)	1915	
59	Vallée, André (M)	1937	
60	Vallée, Lizette (F)	1937	
61	Douin, Diane (F)	1941	
62	Douin, Gilles (M)	1941	
63	Tessier, Carmelle (F)	1947	
64	Thériault, Louiselle (F)	1951	
65	Thériault, Jean-Paul (M)	1951	
66	Couture, Ida (F)	1959	
67	Couture, Chantal (F)	1959	
68	Couture, Lise (F)	1959	
69	Couture, Gérald (M)	1959	
70	Goyette, Denis (M)	1975	
71	Goyette, Nicole (F)	1975	
72	Arsenault, Yvonne (F)	1981	
73	Jeffery, Linda (F)	1991	
74	Tremblay, Serge (M)	1991	
75	Boyer, Lorraine (F)	2019	J7L1C1
76	Boyer, Raymond (M)	2019	
77	Legault, Christian (M)	2065	J7L2C3
78	Legault, Martine (F)	2065	
79	Rochon, Lise (F)	2081	
80	Massicotte, Yvon (M)	2081	
81	Lapointe, Françoise (F)	1926	J7L2B9
82	Clermont, Line (F)	1928	
83	Clermont, Michel (M)	1928	
84	Guy, Lynda (F)	1936	
85	Guy, Jacques (M)	1936	
86	Paré, Johanne (F)	1958	
87	Paré, Daniel (M)	1958	
88	Paré, Lorraine (F)	1958	
89	Paré, Claude (M)	1958	
90	Desbiens, Suzanne (F)	1960	
91	Desbiens, Clermont (M)	1960	
92	Gagnon, Ginette (F)	1962	
93	Gagnon, Yvan (M)	1962	
94	Robert, Gill Alain (M)	1968	
95	Arsenault, Yolande (F)	1978	
96	Arsenault, Jean (M)	1978	
97	Arsenault, Lina (F)	1978	
98	Mills, Elsie (F)	1992	
99	Lamontagne, Florestine (F)	1992	
100	Lamontagne, Pierre-Paul (M)	1992	
101	Moreau, Aurore (F)	1992	
102	Guay, Olivine (F)	1992	
103	Leblanc, Réjeanne (F)	2002	J7L2C1
104	Leblanc, Claude (M)	2002	
105	Desrochers, Michel (M)	2036	J7L2C2
106	Desrochers, Lydia (F)	2036	
107	Collard, Kathleen (F)	2052	
108	Collard, May (F)	2052	
109	Collard, André (M)	2052	
	CURE LALANDE		
110	Frenette, Diane (F)	1919	J7L2C4
111	Morest, André (M)	1919	

RURAL/RURALE			electoral district/circonscription	URBAN/URBAINE		
N°	page		TERREBONNE	N° 265	page N° 1	of/de 4
	N°	of/de	certified certifié — signature(s)-enumerator(s) / signature(s)-recenseur(s)			
polling division section de vote			Lise Couture / Micheline Godbout	polling division section de vote		

188741

F 303 **PRELIMINARY LIST OF ELECTORS**

8 5M-7-79

ELECTIONS CANADA

LISTE PRÉLIMINAIRE DES ÉLECTEURS

This list of qualified electors for the polling division number as set out below was prepared for use at the pending federal election from information obtained at the enumeration and has been certified by the signature(s) below as to completeness and correctness so far as is possible.

La présente constitue la liste des électeurs de la section de vote dont le numéro apparaît plus bas préparée en vue de l'élection fédérale en cours d'après les renseignements recueillis lors du recensement. Le(s) recenseur(s) y a(ont) apposé sa(leur) signature, affirmant que cette liste est aussi complète et exacte que possible.

N°	Curé Lalande		
112	Darche, Christian (M)	1941	J7L2C4
113	Darche, Lise (F)	1941	J7L2C4
114	Frenette, Clément (M)	1947	
115	Frenette Jeanine (F)	1947	
116	Durocher, Monique (F)	1957	
117	Durocher Léo (M)	1957	
118	Roger, Paul (M)	1963	
119	Roger, Louise (F)	1963	
120	Robert, Georges (M)	1969	
121	Robert, Isabelle (F)	1969	
122	Robert, Daniel (M)	1969	
123	Alain, Réjeanne (F)	1971	
124	Alain, Valère (M)	1971	
125	Plourde, Thérèse (F)	1981	
126	Plourde, André (M)	1981	
127	Brien, André (M)	1989	
128	Brien, Florence (F)	1989	
129	Brien, Maurice (M)	1989	
130	Boyer, Martine (F)	2025	
131	Boyer, Mario (M)	2025	
132	Alarie, Francine (F)	2053	
133	Alarie, Gilles (M)	2053	
134	Leroux, Alphonse (M)	1924	J7L2C5
135	Leroux, Michel (M)	1924	
136	Leroux, Jacqueline (F)	1924	
137	Lacas, Lise (F)	1938	
138	Lacas, Daniel (M)	1938	
139	Gagné, Richard (M)	1944	
140	Gagné, Carole (F)	1944	
141	Gaudreau, Marc (M)	1950	
142	Gaudreau, Magella (F)	1950	
143	Madore, Yolande (F)	1976	
144	Thiboutot, André (M)	1986	
145	Thiboutot, Madeleine (F)	1986	
146	Thiboutot, Lucien (M)	1986	
147	Fortin, Mario (M)	1996	
148	Lapointe, Julienne (F)	1996	
149	Bouchard, Gérald (M)	1996	
150	Dufresne, Martine (F)	2010	
151	Dufresne, Michel (M)	2010	
152	Lavallée, Marcel (M)	2026	
153	Lavallée, Thérèse (F)	2026	
154	Beaulieu, Daniel (M)	2032	J7L2C6
155	Coté, Chantal (F)	2032	
156	Curadeau, Victor (M)	2046	
157	Curadeau, Carole (F)	2046	
158	Cadotte, Maurice (M)	2052	
159	Cadotte, Albert (M)	2052	
160	Boyd, Garry (M)	2052	
161	Boyd, Rose (F)	2052	
162	Larose, Janine (F)	2062	
	DEVOYAULT		
163	Boyer, Manon (F)	2059	J7L2B7
164	Boyer, Denis (M)	2059	
165	Thibault, Ange-Line (F)	2067	
166	Charest, Gilles (M)	2067	
167	Rousseau, Anne-Marie (F)	2075	
168	Rousseau, Léo-Paul (M)	2075	
169	Dallaire, Jean-Guy (M)	2091	

N°	DEVOYAULT		
170	Dallaire, Carl (M)	2091	J7L2B7
171	Dallaire, Nicole (F)	2091	
172	Pocetti, Jeanne (F)	2091	
173	Morrissette, Sylvain (M)	2046	J7L2B6
174	Rousseau, Suzanne (F)	2050	
175	Robert, William (M)	2066	
176	Poitras, Joane (F)	2066	
	DOIRON		
177	Brunet, Pierre (M)	1981	J7L1Y2
178	Lavallée, Michele (F)	1981	
179	Larouche, Martine (F)	1990	
180	Lamothe, Donat (M)	1990	
181	Pesant, Bérengère (F)	1991	
182	Pesant, Denis (M)	1991	
183	Pilon, Stephane (M)	1992	J7L1Y3
184	Pilon Annie (F)	1982	
185	Pilon, Monique (F)	1982	
186	Polon, Guy (M)	1982	
	DORSET		
187	Raymond, Noëlla (F)	531	J7L3W2
188	Raymond, Paul-Emile (M)	531	
189	Tilmant, Roger (M)	545	
190	Tilmant, Josette (F)	545	
191	Tilmant, Michelle (F)	545	
192	Côté, Gilbert (M)	569	
193	Côté, Diane (F)	569	
194	Côté, Carl (M)	569	
195	Côté, Pierre (M)	569	
196	Côté, Gracia (F)	569	
197	Côté, Jean-Pierre (M)	573	
198	Mian, Jawed (M)	581	
199	Mian, Ghislaine (F)	581	
200	Forget, Lucie (F)	508	J7L3W1
201	St-Louis, Jean-Charles (M)	508	
202	Bédard, Lyne (F)	532	
203	Bédard, Nicole (F)	532	
204	Bédard, Paul (M)	532	
205	Boulanger, Michel (M)	540	
206	Boulanger, Marcel (M)	540	
207	Boulanger, Monique (F)	540	
208	Lépine, Marcel (M)	548	
209	Hamel, Nicole (F)	548	
210	Boutillette, Ginette (F)	560	J7L3W3
211	Boutillette, Rosaire (M)	560	
212	Tessier, Guy (M)	562	
213	Tessier, Lise (F)	562	
214	Watt, Mary (F)	566	
215	Watt, Alexander (M)	566	
	LAMONTAGNE		
216	Galarneau, Richard (M)	469	J7L3X2
217	Ménard, Carole (F)	469	
218	Nantel, Guy (M)	454	J7L3X1
219	Nantel, Sylvain (M)	454	
220	Desbiens, Martha (F)	466	
221	Desbiens, Michel (M)	466	

RURAL/RURALE				URBAN/URBAINE		
N°	page		electoral district/circonscription: TERREBONNE	N°	page	
	N°	of/de		265	N° 2	of/de 4
polling division / section de vote			certified / certifié — signature(s)-enumerator(s) / signature(s)-recenseur(s): Lise Couture, Michelline Godbout	polling division / section de vote		

F 303 PRELIMINARY LIST OF ELECTORS

LISTE PRÉLIMINAIRE DES ÉLECTEURS

188742

ELECTIONS CANADA

8 5M-7 79

This list of qualified electors for the polling division number as set out below was prepared for use at the pending federal election from information obtained at the enumeration and has been certified by the signature(s) below as to completeness and correctness so far as is possible.

La présente constitue la liste des électeurs de la section de vote dont le numéro apparaît plus bas préparée en vue de l'élection fédérale en cours d'après les renseignements recueillis lors du recensement. Le(s) recenseur(s) y a(ont) apposé s(alleur) signature, affirmant que cette liste est aussi complète et exacte que possible.

N°			
	LAMONTAGNE		
222	Jean, Marthe (F)	468	J7L3X1
223	Jean, Rock (M)	468	
224	Desbiens, Jacinthe (F)	470	
225	Desbiens, Gilles (M)	470	
	LAPRADE		
226	Demarbre, Jacques (M)	2057	J7L2B4
227	Demarbre, Nicole (F)	2057	
228	Pilon, Réjean (M)	2059	
229	Pilon, Edith (F)	2059	
230	Léonard, Jean (M)Louis	2067	
231	Léonard, Marie-Anne(F)	2067	
232	Léonard, Jean-Guy (M)	2067	
233	Léonard, Pierre (M)	2067	
234	Léonard, Rachel (F)	2067	
235	Marceau, Rose (F)	2081	
236	Marceau, Sylvie (F)	2081	
237	Marceau, Paul (M)	2080	
238	Marceau, Carole (F)	2081	
239	Marceau, Jacques (M)	2081	
240	Doucet, Pierre (M)	2099	
241	Doucet, Céline (F)	2099	
242	Lépine, André (M)	2040	J7L2B3
243	Lépine, Diane (F)	2040	
244	Destrembles, Réjean(M)	2058	
245	Destrembles, Annette(F)	2058	
246	Lamothe, Imelda (F)	2072	
247	Wall, Gordon (M)	2076	
248	Wall, Françoise(F)	2076	
249	Wall, Francis (M)	2076	
250	Wall, Daniel (M)	2076	
251	Loisel, Jocelyne(F)	2082	
252	Ouellet, Yves (M)	2082	
253	Benoit, Rosaire (M)	2098	J7L2B5
254	Benoit, Murielle (F)	2098	
	LIVERPOOL		
255	Gagnon, Roger (M)	451	J7L3W6
256	Gagnon, Grace (F)	451	
257	Charbonneau, Serge(M)	457	
258	Charbonneau, Monique(F)	457	
259	Sergerie, Brigitte (F)	463	
260	Bergeron, Line (F)	463	
261	Fortin, Jean-Marc(M)	463	
262	Lalancette, Christiane(F)	467	
263	Lalancette, Gilles (M)	467	
264	Gagnon, Lucien (M)	473	
265	Gagnon, Rita (F)	473	
266	Brisset, Marc (M)	473	
267	Lafond, Marcel (M)	454	J7L3W7
268	Lafond, Micheline (F)	454	
269	Dumond, Gilbert (M)	460	
270	Dumond, Noëlla (F)	460	
271	Gravel, Joël (M)	466	
272	Gravel, Rita (F)	466	
273	Duchêsne, Réal (M)	472	
274	Dignord, Jeanne (F)	472	
275	Bibeau, Laurent (M)	476	
276	Bibeau, Lise (F)	476	J7L3W7
277	Bibeau, Chantal (F)	476	
	MANCHESTER		
278	Lortie, Monique (F)	1871	J7L1T5
279	Lortie, Gaétan (M)	1871	
280	Boisjolie, Germain, Andrée(F)	1883	
281	Germain, Bernard (M)	1883	
282	Leblanc, Paul-Denis(M)	1895	
283	Leblanc, Maybelle (F)	1895	
	PIGEON		
284	Curadeau, Michel (M)	1957	J7L2C9
285	Lanteigne, Solange(F)	1957	
286	Welman, Daniel (M)	1961	
287	Welman, Jacqueline(F)	1961	
288	Welman, Rolland (M)	1961	
289	Banville, Jacques (M)	1987	
290	Banville, Marielle(F)	1987	
291	Prévost, Maher, Aline(F)	1995	
292	Maher, Jean-Guy(M)	1995	
293	Charette, Jean-Gilles(M)	2011	
294	Charette, Ida (F)	2011	
295	Laliberté, Sylvain(M)	2055	J7L2E9
296	Slade, Deborah (F)	2055	
297	Laliberté, Denis(M)	2055	
298	Simpson, Jessie (M)	1940	J7L2C8
299	Leblanc, Victoire(M)	1940	
300	Thifault, Gisèle(F)	1940	
301	Bernier, Marilda(F)	1940	
302	Pigeon, Fabien (M)	1940	
303	Lavigne, Joseph(M)	1940	
304	Ellemberg, Roméo(M)	1940	
305	Guilbault, Marguerite(F)	1940	
306	Sullivan, Alice(F)	1940	
307	Martel, Marie-Ange(F)	1940	
308	Wals, Béatrice (F)	1940	
309	Boucher, Ernestine(F)	1940	
310	Gravel, Eva (F)	1940	
311	Hamelin, Lizotte, Cécile(F)	1940	
312	Marcoux, Yvonne (F)	1940	
313	Brossard, Serge (M)	1956	
314	Brossard, Francine (F)	1956	
315	Otis, Adrienne (F)	1960	
316	Otis, Laurent (M)	1960	
317	Dignard, Alain (M)	1966	
318	Dignard, Daniel (M)	1966	
319	Dignard, Ruth (F)	1966	
320	Dutil, Denise (F)	1968	
321	Lefebvre, Bernadette(F)	1970	
322	Drolet, Yvon (M)	1970	
323	Brousseau, France(F)	1970	
324	Gagnon, Denis (M)	1974	
325	Gagnon, Chantal (F)	1974	
326	Ferland, Jeannette(F)	2002	
327	Noël, Réal (M)	2002	
328	Deshaies, Sylvain(M)	2016	
329	Thériault, Yolande(F)	2016	
330	Deshaies, Gilles (M)	2016	
331	Michaud, Réjeanne(F)	2038	
332	Michaud, Maurice (M)	2038	

RURAL/RURALE

N° page N° of/de

polling division section de vote

electoral district TERREBONNE

certified certifié

signature(s)-enumerator(s) / signature(s)-recenseur(s)

Lise Couture Micheline Godbout

URBAN/URBAINE

N° 265 page N° 3 of/de 4

polling division section de vote

188743

F 303 **PRELIMINARY LIST OF ELECTORS**

8 5M-7-79

ELECTIONS CANADA

LISTE PRÉLIMINAIRE DES ÉLECTEURS

This list of qualified electors for the polling division number as set out below was prepared for use at the pending federal election from information obtained at the enumeration and has been certified by the signature(s) below as to completeness and correctness so far as is possible.

La présente constitue la liste des électeurs de la section de vote dont le numéro apparaît plus bas préparée en vue de l'élection fédérale en cours d'après les renseignements recueillis lors du recensement. Le(s) recenseur(s) y a(ont) apposé sa(leur) signature, affirmant que cette liste est aussi complète et exacte que possible.

N°				N°
	PIGEON			
333	Dufresne, Fernand (M)	2046	J7L2C8	
334	Trudeau,Dufresne,Denise(F)	2046		
335	Dozois, Pierre (M)	2052		
336	Dozois, Francine (F)	2052		
	ST-ARNEAULT			
337	Rochon, Maurice (M)	500	J7L3X3	
338	Rochon, Georgette (F)	500		
	TRUDEAU			
339	Dagenais, Michelle (F)	505	J7L3W5	
340	Bergeron, Viateur (M)	505		
341	Desnoyers, Jean-Pierre(M)	511		
342	Desnoyers, Murielle (F)	511		
343	Boyer, Marie-Thérèse(F)	500	J7L3W4	
344	Rispoli, Silvano (M)	500		
345	Malette, Johanne (F)	506		
346	Leblanc, Michel (M)	506		
347	Perron, Lisette (F)	514		
348	Perron, Marius (M)	514		

RURAL/RURALE			electoral district/circonscription	URBAN/URBAINE		
N°	page		TERREBONNE	N°	page	
	N°	of/de		265	N° 4	of/de 4
polling division section de vote			certified certifié — signature(s)-enumerator(s) / signature(s)-recenseur(s) Lise Couture / Micheline Godbout	polling division section de vote		

188744

F 303 **PRELIMINARY LIST OF ELECTORS**

8 5M 7-79

ELECTIONS CANADA

LISTE PRÉLIMINAIRE DES ÉLECTEURS

This list of qualified electors for the polling division number as set out below was prepared for use at the pending federal election from information obtained at the enumeration and has been certified by the signature(s) below as to completeness and correctness so far as is possible.

La présente constitue la liste des électeurs de la section de vote dont le numéro apparaît plus bas préparée en vue de l'élection fédérale en cours d'après les renseignements recueillis lors du recensement. Le(s) recenseur(s) y a(ont) apposé sa(leur) signature, affirmant que cette liste est aussi complète et exacte que possible.

N°			
	ANDREW (TERRACE)		
1	Rizzeto,Joan(F)	1732	J7L 2G6
2	Rizzeto,Aldo(M)	1732	
3	Stutz,Raymond(M)	1750	
4	Stutz,Ann(F)	1750	
5	Stutz,Ronald(M)	1750	
6	Stutz,Martin(M)	1750	
7	Cousineau,Richard(M	1766	
8	Fournier,Marjolaine	1766	(F)
9	Fortin,Guy(M)	1739(	J7L 2G7
10	Fortin,Meride(M)	1739	
	ANDREW		
11	Duchesne,Estelle(F)	1708	J7L 2G6
12	Duchesne,Daniel(M)	1708	
13	Duchesne,Fernande(F	1708	
14	Duchesne,Zoël(M)	1708	
15	Pietrantonio,Michael	1732	
16	Langlois,Jacques(M)	1715	J7L 2G7
17	Jean-Baptiste,Eddy	1729	(M)
18	Jean-Baptiste,Lise	1729	(F)
19	Brunet,Paul(M)	1729	
20	Brunet,Anna(F)	1729	
	CEDAR		
21	Giovinazzo,Dianne	1780 (F)	J7L 1W5
22	Giovinazzo,Maurice	1780 (M)	
23	Soudain,Denis(M)	1800	
24	Soudain,Edmonde(F)	1800	
25	Guèvremont,Clément	1777 (M)	J7L 1W6
26	Beaupré,Ginette(F)	1787	
27	Beaupré,Jacques(M)	1787	
28	Clément,Michel(M)	1803	
29	Clément,Francine(F)	1803	
30	Maltais,Gratien(M)	1813	
31	Maltais,Diane(F)	1813	
32	Bolduc,France-Lise	1821 (F)	
	DORSET		
33	Ransforth,Wilfrid	244	J7L 3V6
34	Durand,Colette(F)	250	
35	Durand,Pierre(M)	250	
36	Pratte,Lise(F)	394	J7L 3V8
37	Robitaille,Richard(M)	394	
38	Forcillo,Mary(F)	404	
39	Forcillo,John(M)	404	
40	Rivest,Louis(M)	430	
41	Rivest,Pierre-François	430 (M)	
42	Parenteau,Lise(F)	430	
43	Edwards,Frank(M)	430	
44	Baillargeon,Francine	452 (F)	
45	Brisson,Nicole(F)	462	
46	Duchesne,Florence(F)	462	
47	Swarbrick,Richard(M)	480	
48	Bélanger,Nicole(F)	490	
49	Trudeau,Michel(M)	490	
50	Audette,Gaétan(M)	243	J7L 3V6
51	Audette,France(F)	243	
52	Legault,Joëlle(F)	249	
53	Legault,Robert(M)	249	
54	Savard,Monique(F)	255	
55	Savard,Rodrigue(M)	255	
56	Savard,Chanta(F)	255	
57	Vinette,Chantal(F)	405	J7L 3V9
58	Vinette,Denise(F)	405	
59	Vinette,Gilles(M)	405	
60	Anctil,Roger(M)	415	
61	Perreault,Christiane	415 (F)	
62	Wilkinson,Drothy(F)	429	
63	Léveillé,Paul(M)	443	
64	Léveillé,Appauline(F)	443	
65	Léveillé,André(M)	443	
66	Léveillé,Jean(M)	443	
67	Riopel Comtois,Chantal	463 (F)	
68	Gohier,Gilles(M)	463	
69	Roy,Roberte(F)	469	
70	Roy,Denis(M)	469	
71	Fortier,Valère(M)	477	
72	Fortier,Monique(F)	477	
	ELM		
73	Thompson,Violet(F)	1694	J7L 2H1
74	Letham,John(M)	1694	
75	Coward,Leonard(M)	1708	
76	Coward,Georgina(F)	1708	
77	Doucet,Anatoley(F)	1718	
78	Livingston,Robert(M)	1722	
79	Livingston,Beverley	1722 (F)	
80	Mayers,Jimmy(M)	1728	
81	Mayers,Doreen(F)	1728	
82	Mayers,Eric(M)	1728	
83	Dubé,Denise(F)	1738	
84	Dubé,Nathalie(F)	1738	
85	Dubé,Robert(M)	1738	
86	Larrivée,Lyna(F)	1748	
87	Larocque,Claudette(F	1748	
88	Oneill,Gérald(M)	1778	
89	Oneill,Mary(F)	1778	
90	Boulet,Ida(F)	1788	
91	Gouin,Raymond(M)	1788	
92	Madigan,Frances(F)	1810	
93	Madigan,Catherine(F)	1810	
94	Madigan,Vincent(M)	1810	
95	Phaneuf,Yves(M)	1836	
96	Lambert,Denise(F)	1836	
97	Demers,Roland(M)	1842	
98	Demers,Nicole(F)	1842	
99	Blamchette,Denise(F)	1713	J7L 2H2
100	Althot,Marc(M)	1713	
101	McCready,Joyce(F)	1779	
102	McCready,Arthur(M)	1779	
103	Couturier,Lorraine(F	1779	
104	Dornam,Allan(M)	1795	
105	Dornam,William(M)	1795	
106	Dornan,Beverley(F)	1795	
107	Lafleur,Lise(F)	1815	
108	Lafleur,Pierre(M)	1815	
109	Bernard,Richard(M)	1821	
110	Bernard,Louise(F)	1821	
111	Bouffard,Luc(M)	1833	
112	Bouffard,Claudette(F	1833	

RURAL/RURALE

N° | page N° of/de

polling division / section de vote

electoral district/circonscription: TERREBONNE

certified / certifié signature(s)-enumerator(s) / signature(s)-recenseur(s): Rejeanne Guenier / Eva Berrier

URBAN/URBAINE

N° 266 | page N° 1 of/de 4

polling division / section de vote

F 303 **PRELIMINARY LIST OF ELECTORS**

8 5M-7-79

ELECTIONS CANADA

188745

LISTE PRÉLIMINAIRE DES ÉLECTEURS

This list of qualified electors for the polling division number as set out below was prepared for use at the pending federal election from information obtained at the enumeration and has been certified by the signature(s) below as to completeness and correctness so far as is possible.

La présente constitue la liste des électeurs de la section de vote dont le numéro apparaît plus bas préparée en vue de l'élection fédérale en cours d'après les renseignements recueillis lors du recensement. Le(s) recenseur(s) y a(ont) apposé sa(leur) signature, affirmant que cette liste est aussi complète et exacte que possible.

N°			
113	LArivière,Raymond(M)	1845	J7L 2H2
114	Larivière,Lise(F)	1845	
115	Larivière,Richard(M)	1845	
116	Larivière,Josée(F)	1845	
	GARDEN (TERRACE)		
117	Côté,Robert(M)	388	J7L 3T6
118	Côté,Denise(F)	388	
119	Grenon,Danine(F)	398	
120	Grenon,Pierre(M)	398	
121	Curadeau,Monique(F)	408	
122	Curadeau,Onil(M)	408	
123	Dupuis,Jean-Guy(M)	408	
124	King,Doris(F)	428	
125	Dubois,Robert(M)	428	
126	King,Frederick(M)	383	J7L 3T7
127	Lachapelle,Carole(F)	383	
	GARDEN		
128	Lebreux,Laura(F)	1738	J7L 2E6
129	Lebreux,Maurice(M)	1738	
130	Demers,André(M)	1748	
131	Demers,Claudette(F)	1748	
132	Barnfield,Edgar(M)	1760	
133	Barnfield,Bessie(F)	1760	
134	Mathews,Bridget(F)	1792	J7L 2E9
135	Mathews,Ernes.A.(M)	1792	
136	Asselin,Suzanne(F)	1802	
137	Bissonnette,Albert(M)	1812	
138	Bissonnette,Susan(F)	1812	
139	Green,Douglas(M)	1834	J7L 2G1
140	Green,Grace(F)	1834	
141	Green,Taryn(F)	1834	
142	Dussault,GillesJr.(M)	1850	J7L 2E8
143	Dussault,Gilles(M)	1850	
144	Dussault,Hélène(F)	1850	
145	Lamothe,Line(F)	1858	J7L 2G2
146	Lamothe,Noël(M)	1858	
147	Bélanger,Raymond(M)	1876	
148	Dubé,Danielle(F)	1876	
149	Martin,Francine(F)	1888	
150	Baulne,Fleurette(F)	1779	J7L 2E8
151	Lavallée,André(M)	1779	
152	Paquette,Jean-Paul(M)	1785	
153	Paquette,Thérèse(F)	1785	
154	Paquette,Hector(M)	1785	
155	Sevigny,Donat(M)	1803	
156	Sevigny,Claudette(F)	1803	
157	Sevigny,Manon(F)	1803	
158	Brisebois,Jean-Claude	1819 (M)	
159	Brisebois,Micheline(F)	1819	
160	Vallint,Irène(F)	1829	
161	Vallint,Philip (M)	1829	
162	Smith,Ernest(m)	1843	
163	Smith,Grace(F)	1843	
164	Desforges,André(M)	1859	J7L 2G3
165	Desforges,Lise(F)	1859	
166	Desforges,Linda(F)	1859	
167	Desforges,Sylvain(M)	1859	
168	Paquette,Francine(F)	1867	
169	Paquette,Gilles(M)	1867	
170	Lavallée,Charette,Rachel	1909 (F)	
171	CCharette,Jean(M)	1909	
	GLENGARRY		
172	Durocher,Jacques(M)	1816	J7L 1Y4
173	Durocher,Claudette(F)	1816	
174	Green,Wayne(M)	1789	J7L 1X9
175	Preston,JamesD.(M)	1803	J7L 1Y4
176	Preston,Emma(F)	1803	
	JOHNTERRASSE		
177	Pelletier,Christian(M)	340	J7L 3V1
178	Pelletier,Esther(F)	340	
179	Alarie,Nicole(F)	344	
180	Alarie,André(M)	344	
181	Cregheur,Pierre(M)	350	J7L 3V2
182	Cregheur,Claire(F)	350	
183	Lachapelle,Réal(M)	329	J7L 3V1
184	Lachapelle,Dorothy(F)	329	
185	Tannahill,Douglas(M)	335	
186	Tannahill,Ronald(M)	335	
187	Dufresne,Lorraine(F)	345	
188	Dufresne,Robert(M)	345	
	MAPLE		
189	Thacker,Karen(F)	1720	J7L 2L1
190	Thacker,Robin(M)	1720	
191	Desormeaux,Lise(F)	1726	
192	Grenier,Michel(M)	1726	
193	Lopez,Antonio(M)	1732	
194	Lafrenière,Jeannine(F)	1732	
195	Leuty,Robert,(M)	1742	
196	Hanko,Sandra(F)	1742	
197	Hanko,Heather(F)	1750	
198	Arseneault,André(M)	1750	
199	Ménard,Elena(F)	1770	J7L 2K9
200	Larochelle,Linda(F)	1774	J7L 2L1
201	Larochelle,Michel(M)	1774	
202	Fournier,Janis(F)	1778	
203	Fournier,Claude(M)	1778	
204	Pilote,Charmaine,(F)	1834	J7L 2K9
205	Pilote,André(M)	1834	
206	Morin,Josée(F)	1846	J7L 2L1
207	Pilon,Richard(M)	1846	
208	Lebel,Thérèse(F)	1858	
209	Lebel,Rolland(M)	1858	
210	Brisebois,Gaston(M)	1874	
211	Brisebois,Germaine(F)	1874	
212	Brisebois,Shirley,(F)	1880	
213	Brisebois,Michel(M)	1880	
214	Darche,Lucie(F)	1731	J7L 2K9
215	Gregoire,Ghislaine(F)	1731	
216	Aubin,Pierre (M)	1731	
217	Senechal,Micheline(F)	1731	
218	Senechal,Aubin (M)	1731	
219	Morris,Edwin(M)	1739	
220	Sennette,Martha(F)	1739	
221	Edwards,Doris(F)	1745	

RURAL/RURALE			electoral district/circonscription	URBAN/URBAINE		
N°	page		TERREBONNE	N°	page	
	N°	of/de		266	N° 2	of/de 4
polling division section de vote			certified/certifié signature(s)-enumerator(s)/signature(s)-recenseur(s)	polling division section de vote		

F 303 **PRELIMINARY LIST OF ELECTORS**

8 5M-7-79

ELECTIONS CANADA

188746

LISTE PRÉLIMINAIRE DES ÉLECTEURS

This list of qualified electors for the polling division number as set out below was prepared for use at the pending federal election from information obtained at the enumeration and has been certified by the signature(s) below as to completeness and correctness so far as is possible.

La présente constitue la liste des électeurs de la section de vote dont le numéro apparaît plus bas préparée en vue de l'élection fédérale en cours d'après les renseignements recueillis lors du recensement. Le(s) recenseur(s) y a(ont) apposé sa(leur) signature, affirmant que cette liste est aussi complète et exacte que possible

N°			
	MAPLE		
222	Anderson,Willer(M)	1759	J7L 2K9
223	Chayer,Christiane(F)	1759	
224	Chayer,Jean-Guy(M)	1759	
225	Bilodeau,Marguerite,(F)	1769	
226	Bilodeau,Benoit(M)	1769	
227	Mongrain,Louise(F)	1773	
228	Tremblay,Fernand(M)	1773	
229	David,Réal(M)	1779	
230	David,Reina(F)	1779	
231	Morand,Liliane(F)	1789	
232	Morand,Jean-Paul(M)	1789	
233	Devoyault,Rolande(F)	1793	
234	Devoyault,Jean(M)	1793	
235	Beaudry,Josée(F)	1807	
236	Beaudry,Guylaine(F)	1807	
237	Beaudry,Sylvie(F)	1807	
238	Beaudry,Léone(F)	1807	
239	Beaudry,Constant(M)	1807	
240	Venne,Sylvie(F)	1831	
241	Venne,Philippe(M)	1831	
242	Vermette,Claude(M)	1835	
243	Barrette,Hector,(M)	1835	
244	Vermette,Marcelle(F)	1835	
245	Inch,Ruby(F)	1841	
246	Inch,Robert(M)	1841	
247	Potvin,Lyne(F)	1861	
248	Potvin,Alain(M)	1861	
249	Lefebvre,Florida(F)	1861	
250	Potvin,Marie-Marthe(F)	1861	
251	Dumulon,Serge(M)	1875	
252	Després,Francine(F)	1875	
253	Deslauriers,Georges(M)	1883	
254	Deslauriers,Lynda(F)	1883	
	PINE BROOK		
255	Watson,Deborah(F)	1688	J7L 2H7
256	Watson,Donald Roy(M)	1688	
257	Wheeler,Geroge(M)	1691	J7L 2H6
258	Wheeler,Doris(F)	1691	
	PRESTON TERRACE		
259	Laroche,Julien(M)	1781	J7L 1X3
260	Beaudet,Gisèle(F)	1781	
261	Desormier,Paul(M)	1789	
262	Desormier,Andrée(F)	1789	
263	Hallée,Yves(M)	1796	
264	Rousseau,Hallée,Lise(F)	1796	
265	Asselin,Danielle(F)	1802	
266	Asselin,Thérèse(F)	1802	
267	Asselin,Stolan(M)	1802	
	PRESTON		
268	Davidson,Sylvain(M)	444	J7L 3V3
269	Davidson,Thérèse(F)	444	
270	Davidson,Raymond(M)	444	
271	Lord,René(M)	452	
272	Lord,Constance(F)	452	
273	Beaulieu,Jacqueline(F)	460	
274	Beaulieu,Alain(M)	460	
275	Deslongchamps,Francine(F)	470	
276	Deslongchamps,Réjean	470	
277	Reed,Mary(F)	480	
278	Beaulieu,Paul-Emile(M	449	J7L 3V4
279	Beaulieu,Anita (F)	449	
	PRIVATE		
280	Parent,Ghislain(M)	396	J7L 3T4
281	Parent,Diane(F)	396	
282	Richard,Francine(F)	452	J7L 3T5
283	Archambeault,Jean-Paul	460 (M)	
284	Archambeault,Raymond	460 (M)	
285	Raymond,Claire(F)	466	
286	Jean,Paulette(F)	466	
287	Jean,Yvon(M)	466	
288	Jean,Monique(F)	466	
289	Salois,Léo (M)	472	
290	Salois,Hector(M)	472	
291	Salois,Pierrette(F)	472	
292	Lepages,Louise(F)	474	
293	Lepages,Normand(M)	474	
294	St-Laurent,Gaétan(M)	488	
295	St-Laurent,Deborah(F)	488	
296	Duguay,Michel(M)	498	
297	Duguay,Diane(F)	498	
298	Houle,François(M)	397	J7L 3T3
299	Houle,Claude(M)	397	
300	Senecal,Suzanne(F)	397	
301	Senecal,Roger,(M)	397	
302	Lapointe,Cécile(F)	399	
303	Mathieu,Bruno(M)	401	
304	Mathieu,Lise(F)	401	
305	Mathieu,Denis(M)	401	
306	Mangeot,Michel(M)	429	
307	Mangeot,Pierrette(F)	429	
308	Jones,Stephane(M)	471	
309	Jones,Yvon(M)	471	
310	Salois,Donat(M)	491	J7L 3T5
311	Leblanc,Denise(F)	491	
	RUSSEL		
312	Whittinjhan,Thomas	340	J7L 3T9
313	Blanchette,Laurent(M)	333	J7L 3T8
314	Nault,Johanne(F)	333	
315	Mairino,Jean-Pierre	339 (M)	
316	Fournier,Louise(F)	345	
317	Bruneau,Richard,(M)	345	
318	Tremblay,Michelle(F)	351	
319	Tremblay,Daniel(M)	351	
320	Robert,France(F)	357	
321	Robert,Michel(M)	357	
322	Roy,Monique(F)	359	
323	Gaulin,Jean-Guy	359	
324	Cornier,Robert,Lise	361 (F)	
325	Robert,Pierre(M)	361	

RURAL/RURALE			electoral district/circonscription	URBAN/URBAINE		
N°	page		TERREBONNE	N° 266	page N° 3	of/de 4
	N°	of/de	certified / certifié signature(s)-enumerator(s) / signature(s)-recenseur(s)			
polling division / section de vote			Lisa Benoit / Lyanne Benoit	polling division / section de vote		

188747

F 303 **PRELIMINARY LIST OF ELECTORS**

8 5M 7 79

ELECTIONS CANADA

LISTE PRÉLIMINAIRE DES ÉLECTEURS

This list of qualified electors for the polling division number as set out below was prepared for use at the pending federal election from information obtained at the enumeration and has been certified by the signature(s) below as to completeness and correctness so far as is possible.

La présente constitue la liste des électeurs de la section de vote dont le numéro apparaît plus bas préparée en vue de l'élection fédérale en cours d'après les renseignements recueillis lors du recensement. Le(s) recenseur(s) y a(ont) apposé sa(leur) signature, affirmant que cette liste est aussi complète et exacte que possible.

N°	STATION			
326	Grant,Linda(F)	1720		J7L 2J5
327	Grant,Georges(M)	1720		
328	Crickton,William(M)	1750		
329	Crickton,Isubel(F)	1750		
330	Guillemette,Roger(M)	1772		J7L 2J6
331	Guillemette,Cécile(F	1772		
332	Hamond,Robert(M)	1772		
333	Hamond,Jean(M)	1772		
334	Pire,Edward(M)	1790		J7L 2J5
335	Pire,Doreen(F)	1790		
336	Pire,Patty-Lynn(F)	1790		
337	Derrick,Sylvie(F)	1798		
338	Charbonneau,Serge(M)	1798		
339	Vezinat,Wilbert(M)	1804		
340	Maher,Françoise(F)	1804		
341	Caron,Pierre(M)	1812		
342	Tremblay,Réjeanne(F)	1812		
343	Dubé,Julien(M)	1824		
344	Dubé,Carole(F)	1824		
345	Lusignan,Micheline(F	1836		
346	Lusignan,Serge(M)	1836		
347	Jolicoeur,Alain(M)	1844		
348	Jolicoeur,Francine(F	1844		
349	Marois,Claude(M)	1856		
350	Marois,Normand(M)	1856		
351	Francoeur,Stéphanie	1856	(F)	
352	Plourde,Michel(M)	1862		J7L 2J8
353	Plourde,Guylaine(F)	1862		
354	Groleau,Jean_claude	1890	(M)	
355	Groleau,Mireille(F)	1890		
356	Cloutier,Bernard(M)	1910		
357	Cloutier,Solange(F)	1910		
358	Ippersiel,Alain(M)	1916		
359	Ippersiel,Gervaise	1916	(F)	
360	Duguay,Pierre(M)	1922		
361	Duguay,Danielle(F)	1922		
362	Bélanger-Wood,Nicole	1699	(F)	J7L 2J7
363	Wood,Robert(M)	1699		
364	Côté,Claudette(F)	1727		
365	Côté,Henri(M)	1727		
366	Snow,Johanne(F)	1739		
367	Snow,Terrence(M)	1739		
368	Snow,Ronald(M)	1739		
369	Snow,Audrey(F)	1739		
370	Robinson,Marjorie(F)	1743		
371	Robinson,William(M)	1743		
372	Nash,Margaret(F)	1743		
373	Miller,Christina(F)	1749		
374	Lepage,Maurice(M)	1761		
375	Lamoureux,Gertrude	1761	(F)	
376	Lepage,Réjean(M)	1761		
377	Kiernan,Gérald(M)	1769		
378	Kiernan,Violet(F)	1769		
379	Drolet,Roger(M)	1783		
380	Drolet,Carole(F)	1783		
381	Chevalier,Robert,(M)	1789		
382	Chevalier,Mariette	1789	(F)	
383	Cookman,Herbert(M)	1805		
384	Hullard,Balazs(M)	1809		
385	Tancos,Julius(M)	1809		
386	Hullard,Elisabet(F)	1809		
387	Fyfe,Denise(F)	1837		
388	Fyfe,Pierre(M)	1837		
389	Dallaire,Lionnel(M)	1841		
390	Dallaire,Lise(F)	1841		
391	Plante,Denise(F)	1847		
392	Plante,Robert(M)	1847		
393	Plante,Sylvie(F)	1847		
394	Millette,Christine(F)	1879		J7L 2J9
395	Millette,Jean-Guy(M)	1879		
396	Robert,André(M)	1885		
397	Robert,Dianne(F)	1885		
398	Béchard,Gisèle(F)	1901		
399	Béchard,Georges(M)	1901		
400	Béchard,Guy(M)	1901		
401	Many,Jeannine(F)	1901		
402	Walsh,Johnn(M)	1911		
	THACKER			
403	Archambeault,Paulette	1702	(F)	
404	Archambeault,Richard(M	1702		J7L 2G8
405	Plante,Michelle(F)	1712		
406	Bohémier,Normand(M)	1712		
407	Walsh,Steve(M)	1707		J7L 2G9

RURAL/RURALE			electoral district/circonscription	URBAN/URBAINE	
N°	page		TERREBONNE	N° 266	page N° 4 of/de 4
	N°	of/de			
polling division section de vote			certified certifié signature(s)-enumerator(s) / signature(s)-recenseur(s)	polling division section de vote	

F 303 PRELIMINARY LIST OF ELECTORS

8 5M 7-79

ELECTIONS CANADA

188748

LISTE PRÉLIMINAIRE DES ÉLECTEURS

This list of qualified electors for the polling division number as set out below was prepared for use at the pending federal election from information obtained at the enumeration and has been certified by the signature(s) below as to completeness and correctness so far as is possible.

La présente constitue la liste des électeurs de la section de vote dont le numéro apparaît plus bas préparée en vue de l'élection fédérale en cours d'après les renseignements recueillis lors du recensement. Le(s) recenseur(s) y a(ont) apposé sa(leur) signature, affirmant que cette liste est aussi complète et exacte que possible.

N°			
	COTTAGE PL.		
1	Dugal, Ginette (F)	142	J7L3N4
2	Gagné, Suzanne (F)	146	J7L3N4
3	Gagné, Roger (M)	146	
4	McFadden, Marion (F)	152	J7L3N4
5	McFadden, Peter (M)	152	
6	McFadden, Derek (M)	152	
7	Watson, Edith (F)	143	J7L3N5
8	Watson, Edward (M)	143	
9	McAdam, Ronald (M)	143	
10	Cain, Doris (F)	147	J7L3N5
11	Bruton, Veronica (F)	159	J7L3N5
12	Bruton, Earl (M)	159	
	ELLIS		
13	Locas, Suzanne (F)	1656	J7L2G5
14	Locas,Sylvain (M)	1656	
15	Paul, Lucille (F)	1662	J7L2G5
16	Paul, Pierre (M)	1662	
17	Murphy, Diana (F)	1682	J7L2G5
18	Murphy, Veronica (F)	1682	J7L2G5
19	Falcigno, Mickey (F)	1651	J7L2G5
	FIELDCREST		
20	Bureau, Claudette (F)	1640	J7L3N1
21	Bureau, André (M)	1640	
22	Hill, Jean (F)	1648	J7L3N1
23	Hill, Stanley (M)	1648	
24	Wall, Claire (F)	1652	J7L3N1
25	Wall, Peter (M)	1652	
26	Proudfoot, Christine (F)	1662	J7L3N1
27	Dufresne, Richard (M)	1662	
28	Cantin, Suzanne (F)	1651	J7L3N1
29	Cantin, Real (M)	1651	
30	Marion, Linda (F)	1661	J7L3N1
	GARDEN RD.		
31	Caron, Lucie (F)	1542	J7L2E2
32	Caron, Laval (M)	1542	
33	Coulombe, Gertrude (F)	1552	J7L2E2
34	Carpentier, Jean-Marie (M)	1552	
35	Ouimet, Jeannine (F)	1558	J7L2E2
36	Ouimet, Gérard (M)	1558	
37	Ouimet, Daniel (M)	1558	
38	Robinson, Margaret (F)	1570	J7l2E2
39	Robinson, Vincent (M)	1570	
40	Gingras, Manon (F)	1582	J7L2E2
41	Gingras, Alain (M)	1582	
42	Chouinard, Louise (F)	1586	J7L2E2
43	Chouinard, Daniel (M)	1586	
44	Sampo, Gabrielle (F)	1598	J7L2E2
45	Sampo, Carlo (M)	1598	
46	Goulet, Jean-Pierre (M)	1598	
47	Richard, Bona (M)	1606	J7L2E2
48	Hammond, Dorothy Barbara (F)	1652	J7L2E5
49	Hammond, Brian (M)	1652	
50	Hammond, Frank (M)	1652	
51	Crevier, Manon (F)	1662	J7L2E5
52	Proulx, Brenda (F)	1662	

N°			
53	Verret, Yvan (M)	1662	J7L2E5
54	Lacombe, Lise (F)	1543	J7L2E4
55	Lacombe, Denis (M)	1543	
56	Cyphiot, Gabrielle (F)	1555	J7L2E4
57	Desbiens, Maurice (M)	1555	
58	Lortie, Diane (F)	1565	J7L2E4
59	Ste. Marie, Gauthier, Yvonne(F)	1565	
60	Gauthier, Jean-Guy (M)	1565	
61	Joy, Barbara (F)	1599	J7L2E4
62	Adam, Antonin (M)	1599	
63	Desjardins, Carmen (F)	1635	J7L2E4
64	Desjardins, Danielle (F)	1635	
65	Desjardins, Pierre (M)	1635	
66	Desjardins, Michel (M)	1635	
67	Reid, Micheline (F)	1651	J7L2E4
68	Reid, Martin (M)	1651	J7L2E4
	HERBERT		
69	Pelton, Pricilla (F)	400	J7L3L8
70	Pelton, Alfred-Stephen (M)	400	
71	Pelton, Donald-Stephen (M)	400	
72	Duncan, Kim (F)	383	J7L3L7
73	Duncan, David (M)	383	J7L3L7
74	Davidson, Margaret (F)	383	
75	Robinson, Judy (F)	393	J7L3L7
76	Robinson, Fred (M)	393	
	MORRIS		J7L 3N3
77	Sabourin, Juliette (F)	1689	
78	Sabourin, Henri (M)	1689	
79	Hdaneck, Dagmar (F)	1725	
	PARK ROW		
80	Stacey, Annette (F)	144	J7L3M4
81	Stacey, Barbara (F)	144	
82	Stacey, Leslie (M)	144	
83	Henry, Monique (F)	152	J7L3M4
84	Henry, Martin (M)	152	J7L3M4
85	Robertson, Cathy (F)	162	J7L3M4
86	Robertson, David (M)	162	
87	Hamel, Andrée (F)	184	J7L3M4
88	Jobin, Benoit (M)	184	
89	Reid, Elsie (F)	169	J7L3M5
90	Reid, George (M)	169	
	ROBINSON		J7L3K7
91	Jamelle, Lisette (F)	322	
92	Amesse, Jacques (M)	322	
93	Robinson, Catherine (F)	354	
94	Robinson, Philip (M)	354	
95	Lemieux, Antoine (M)	321	
	SULLIVAN CR.		
96	Parker, Colette (F)	308	J7L3M6
97	Parker, Ronald (M)	308	
98	Storey, Stella (F)	316	J7L3M6
99	Storey, Edward (M)	316	
100	Valière, Francine (F)	332	J7L3M6

RURAL/RURALE

N° | page N° | of/de

polling division / section de vote

electoral district/circonscription: TERREBONNE

certified / certifié

signature(s)-enumerator(s) / signature(s)-recenseur(s): Jeanette Chartier | Lynda Brown

URBAN/URBAINE

N° 267 | page N° 1 | of/de 2

polling division / section de vote

·188749

F 303 **PRELIMINARY LIST OF ELECTORS**

ELECTIONS CANADA

LISTE PRÉLIMINAIRE DES ÉLECTEURS

8.5M-7-79

This list of qualified electors for the polling division number as set out below was prepared for use at the pending federal election from information obtained at the enumeration and has been certified by the signature(s) below as to completeness and correctness so far as is possible.

La présente constitue la liste des électeurs de la section de vote dont le numéro apparaît plus bas préparée en vue de l'élection fédérale en cours d'après les renseignements recueillis lors du recensement. Le(s) recenseur(s) y a(ont) apposé sa(leur) signature, affirmant que cette liste est aussi complète et exacte que possible.

N°				N°
101	Valière, Bertrand (M)	332	J7L3M6	
102	Beaudette, Raymonde (F)	354	J7L3M6	
103	Beaudette, Gilles (M)	354		
104	Langlois, Germaine (F)	1596	J7L3M9	
105	Langlois, Lucien (M)	1596	J7L3M9	
106	Shelton, Claire (F)	1610	J7L3M9	
107	Shelton, Norman (M)	1610		
108	Dubé, Luz (F)	1618	J7L3M9	
109	Dubé, Mario (M)	1618		
110	Levesque, Suzanne (F)	317	J7L3M7	
111	Levesque, Serge (M)	317		
112	Boulianne, Lise (F)	325	J7L3M7	
113	Boulianne, Jean-Jude (M)	325		
114	Bélanger, Irène (F)	343	J7L3M7	
115	Bélanger, Augustin (M)	343		
116	Bélanger, Diane (F)	343		
117	Kavanagh, Geraldine (F)	355	J7L3M7	
118	Kavanagh, Alfred (M)	355		
119	Paquette, Carolyn (F)	363	J7L3M7	
120	Paquette, Jean-Louis (M)	363		
121	Way, Rolande (F)	1609	J7L3M8	
122	Way, Joseph (M)	1609		
		SUNSET PL.		
123	Gilsenan, Elaine (F)	98	J7L3N2	
124	Gilsenan, John (M)	98	J7L3N2	
125	Murphy, Joseph (M)	98		
126	Falconbridge, Lynn (F)	106	J7L3N2	
127	Falconbridge, Robert (M)	106	J7L3N2	
128	Wallace, Florence (F)	95	J7L3N3	
129	Wallace, William (M)	95		
130	Roscoe, Audrey (F)	105	J7L3N3	
131	Roscoe, John (M)	105		
132	Boisvert, Lise (F)	115	J7L3N3	
133	Boisvert, Pierre (M)	115	J7L3N3	

RURAL/RURALE			electoral district/circonscription	URBAN/URBAINE		
N°	page		TERRE BONNE	N°	page	
	N°	of/de		267	N° 2	of/de 2
polling division section de vote			certified certifié signature(s)-enumerator(s) / signature(s)-recenseur(s) Jeanette Chartier / Lynda Brown	polling division section de vote		

188750

F 303

8 5M 7 79

PRELIMINARY LIST OF ELECTORS

ELECTIONS CANADA

LISTE PRÉLIMINAIRE DES ÉLECTEURS

This list of qualified electors for the polling division number as set out below was prepared for use at the pending federal election from information obtained at the enumeration and has been certified by the signature(s) below as to completeness and correctness so far as is possible.

La présente constitue la liste des électeurs de la section de vote dont le numéro apparaît plus bas préparée en vue de l'élection fédérale en cours d'après les renseignements recueillis lors du recensement. Le(s) recenseur(s) y a(ont) apposé salleur) signature, affirmant que cette liste est aussi complète et exacte que possible.

N°			
		Center	
1	Harts,Norman (M)	1391	J7L2L4
2	Lefèvre,Lucille (F)	1391	
3	Létourneau,Simon (M)	1417	
4	Létourneau,Marjolaine (F)	1417	
5	Léonard,Claude (M)	1423	
6	Léonard,Nicole (F)	1423	
7	Goyer,Réjean (M)	1427	
8	Goyer,Johanne (F)	1427	
9	Venne,Rosaire (M)	1435	
10	Venne,Laurenne (F)	1435	
11	Langlois,Micheline (F)	1439	
12	Langlois,Richard (M)	1439	
13	Patenaude,Michel (M)	1447	
14	Patenaude,Colette (F)	1447	
15	Viens,Madeleine (F)	1459	J7L2L7
16	Ruel,Lucie (F)	1459	
17	Ruel,François (M)	1459	
18	Ruel,Robert (M)	1459	
19	Janik,Joseph (M)	1479	J7L2L5
20	Janik,Maqgdelena (F)	1479	
21	Paul,Didier (M)	1483 a	
22	Paul,Lynda (F)	1483 a	
23	Fournier,Roger (M)	1483	
24	Brossard,Lisianne (F)	1483	
25	Brossard,Pierre (M)	1483	
26	Potvin,Richard (M)	1511	
27	Rioux,Paquerette (F)	1511	
28	Bélanger,Roméo (M)	1511	
29	Potvin,Bélanger,Aline (F)	1511	
30	Bélanger,Manon (F)	1511	
31	Boudreau,Donald (M)	1517	
32	Boudreau,Nicole (F)	1517	
33	Fournier,Michel (M)	1517	
34	Fournier,Daniel (M)	1517	
35	Matte,Johanne (F)	1517	
36	Morin,Jacques (M)	1529	
37	Morin,Jacinthe (F)	1529	
38	Mathieu,Céline (F)	1539	
39	Michaud,Yves (M)	1539	
40	Lefevre,Michel (M)	1551	
41	Lapointe,Lefevre,Thérese(F)	1551	
42	Khaltschenko,Ingeko (F)	1571	J7L2L8
43	Dawe,Florence (F)	1577	
44	Dawe,Cecil (M)	1577	
45	Latreille,Hormidas (M)	1583	
46	Latreille,Marcel (M)	1583	
47	Wilkinson,Joyce (F)	1583	
48	Griffiths,Michèle (F)	1583	
49	Tremblay,Réjean (M)	1595	
50	Tremblay,Micheline (F)	1595	
51	Tivierge,Claudette (F)	1406	J7L2L3
52	Tivierge,Germain (M)	1406	
53	Barbe,Louis (M)	1414	
54	Barbe,Crépeau,Jacynthe(F)	1414	
55	Grein,Johani (M)	1422	J7L2L4
56	Perron,Sylvie (F)	1424	
57	Rouleau,Grenier,Gabrielle(F)	1424	
58	Grenier,Gilles (M)	1424	
59	Deslauniers,Lise (F)	1432	J7L2L3
60	Deslauniers,Daniel (M)	1432	
61	St-Denis,Denis (M)	1436	
62	St-Denis,Hélene (F)	1436	J7L2L3
63	Laplante,Doris (F)	1446	
64	Laplante,Aimé (M)	1446	
65	Fournier,Lyne (F)	1480	J7L2L6
66	Fournier,Annie (F)	1480	
67	Fournier,Gérard (M)	1480	
68	Fournier,Henriette (F)	1480	
69	Fournier,Gaston (M)	1500	
70	Fournier,Gilles (M)	1500	
71	Fournier,Marie-Paule (F)	1500	
72	Fournier,Bernard (M)	1500	
73	Fournier,Denis (M)	1500	
74	Blanchette,Carmen (F)	1516	
75	Blanchette,Richard (M)	1516	
76	Fournier,Christian (M)	1516	
77	Fournier,Margot (F)	1516	
78	Gauthier,Claude (M)	1538	J7L2L7
79	Gauthier,Lise (F)	1538	
80	Weippert,Kathleen (F)	1544	
81	Weippert,Charles (M)	1544	
82	Westwood,Carrolynn (F)	1554	
83	Weippert,James (M)	1554	
84	Leclerc,Rémi (M)	1562	
85	Leclerc,Pierrette (F)	1562	
86	Leclerc,Marie-Paule (F)	1562	
87	Pelisson,René (M)	1570	
88	Pelisson,Johanne (F)	1570	
89	Ferrero,Antoine (M)	1586	
90	Ferrero,Alain (M)	1586	
91	Bélanger,Yvon (M)	1598	
92	Boulet,Guylaine (F)	1598	
		Joy	
93	Dubois,Ginette (F)	1425	J7L2K2
94	Duquette,Jocelyn (M)	1425	
95	Mundy,Anna (F)	1433	
96	Mundy,Donald (M)	1433	
97	Mundy,Wayne (M)	1433	
98	Brousseau,Marcelle (F)	1449	
99	Brousseau,Jean (M)	1449	
100	Brousseau,Lucien (M)	1449	
101	Otis,Marlene (F)	1455	
102	Roy,Gaétan (M)	1455	
103	Smith,Carole (F)	1463	J7L2K3
104	Smith,David (M)	1463	
105	Smith,Karen (F)	1463	
106	Gingras,Claude (M)	1485	
107	Gingras,Carole (F)	1485	
108	Tremblay,Paul (M)	1505	J7L2K4
109	Dyer,Ronald (M)	1539	J7L2K5
110	Lemieux,Simonne (F)	1539	
111	Lefevre,Carole (F)	1551	
112	Lefevre,Réal (M)	1551	
113	Belisle,Michele (F)	1561	J7L2K7
114	Belisle,Jean-Paul (M)	1561	
115	Robitaille,Martin (M)	1573	
116	Noël,Lise (F)	1573	
117	Deraps,Jean-Claude (M)	1573	
118	Harnois,Luce (F)	1573	
119	Savage,Ted (M)	1591	
120	Savage,Anne (F)	1591	
121	Ouimet,Marie (F)	1605	

RURAL/RURALE

N° | page N° of/de

polling division / section de vote

electoral district/circonscription: TERREBONNE

certified / certifié: Yolande Beaupré

signature(s)-enumerator(s) / signature(s)-recenseur(s): Jacques Guy

URBAN/URBAINE

N° 268 | page N° 1 of/de 3

polling division / section de vote

188751

F 303 PRELIMINARY LIST OF ELECTORS

ELECTIONS CANADA

LISTE PRÉLIMINAIRE DES ÉLECTEURS

8 5M 7 79

This list of qualified electors for the polling division number as set out below was prepared for use at the pending federal election from information obtained at the enumeration and has been certified by the signature(s) below as to completeness and correctness so far as is possible

La présente constitue la liste des électeurs de la section de vote dont le numéro apparaît plus bas préparée en vue de l'élection fédérale en cours d'après les renseignements recueillis lors du recensement. Le(s) recenseur(s) y a(ont) apposé sa(leur) signature, affirmant que cette liste est aussi complète et exacte que possible.

N°			
122	Ouimet,Jacques (M)	1605	J7L2K7
123	Galipeau,Armandine (F)	1613	
124	Beausoleil,Cécile (F)	1613	
125	Coté,Athur (M)	1613	
126	Bélanger,Carole (f)	1621	
127	Brousseau,Mario (M)	1621	
128	Sneddon,Annye (F)	1645	
129	Sneddon,Alexander (M)	1645	
130	Locas,Louis-Georges (M)	1653	
131	Locas,Roger (M)	1655	
132	Locas,Gervaise, (F)	1655	
133	Locas,François (M)	1655	
134	Dupuis,André (M)	1424	J7L2K1
135	Dupuis,Lise (F)	1424	
136	Chrétien,Jacqueline (F)	1452	
137	Chrétien,Maurice (M)	1452	
138	Loubier,Francine (F)	1466	J7L2K3
139	Loubier,Alain (M)	1466	
140	Bélanger,Jean-Marie (M)	1470	
141	Léger,André (M)	1478	
142	Léger,diane (F)	1478	
143	Miller,Dianne (F)	1498	
144	Miller,Ian (M)	1498	
145	Sgroi,Marcelle (F)	1538	
146	Sgroi,René (M)	1538	
147	Sgroi,Dominique (M)	1538	
148	Durand,Irene (F)	1548	J7L2K7
149	Adam,Fernand (M)	1548	
150	Chisholm,Alchie, (M)	1572	J7L2K6
151	Guiani,Antonio (M)	1576	J7L2K7
152	Guiani,Monette (F)	1576	
153	Guiani,Franco (M)	1576	
154	Drolet,Roland (M)	1584	J7L2K6
155	Drolet,Denise (F)	1584	
156	Drolet,Denis (M)	1584	
157	Drolet,Alain (M)	1584	
158	Drolet,Michel (M)	1584	
159	Soucy,Louise (F)	1592	
160	St-Onge,Gilles (M)	1592	
161	Charette,Johanne (F)	1600	
162	Laganière,Raymond (M)	1600	
163	Dupont,Michel (M)	1622	
164	Dupont,Michel jr (M)	1622	
165	Dupont, Sylvain (M)	1622	
166	Dupont,Monique (F)	1622	
167	Mc Kenna Hélène (F)	1634	J7L2K7
168	Mc Kenna Daniel (M)	1634	
169	Mc Kenna Daniel jr (M)	1634	
170	Mc Kenna Diane (F)	1634	
171	Roger,Jean (M)	1646	J7L2K8
172	Harris,Patricia (F)	1646	
173	Cloutier,Monique (M)	1646	
174	Langlois,Solange (F)	1658	
175	Milliard,Gaston (M)	1658	
		Kolle	
176	Allin,Mabel (F)	217	J7L3K4
177	Kolle,Claire (F)	225	
178	Lavoie,Doreen (F)	243	J7L3K5
179	Lavoie,Ludovic (M)	243	
180	Cloutier,Richard (M)	253	
181	Cloutier,Denise (F)	253	

N°			
182	Trépannier,Raymond (M)	256	J7L3K6
183	Lavoie,Benoit (M)	256	
184	Trépannier,Cécile (F)	256	
		Lorraine	
185	Roy,Ida (F)	1481	J7L2H4
186	Roy,Léo (M)	1481	
187	Bergeron,André (M)	1485	
188	Bergeron,François (M)	1485	
189	Asselin,Thérèse (F)	1491	
190	Verville,Roger (M)	1491	
191	Lauzon,Jean-pierre (M)	1476	J7L2H3
192	Lauzon,Gisèle (F)	1476	
193	Laporte,Maurice (M)	1486	J7L2H5
194	Laporte,Diane (F)	1486	
		Percival	
195	Duvell,Egon (M)	243	J7L3J7
196	Mc Fntyre,Judy (F)	242	J7L3J7
197	Desmarais,Richard (M)	242	J7L3J6
198	Gagnon,Francine (F)	242	
		Poplar	
199	Mc Donald,Sharen (F)	1473	J7L2J1
200	Mc Donald,Wesly (M)	1473	J7L2J1
201	Boileau,Marie-Paule (F)	1509	
202	Cormier,Yvonne (F)	1517	
203	Turner,Donald (M)	1517	
204	Robert,Paul-Emile (M)	1541	
205	Robert,Louise (F)	1541	
206	Swarbrick,Terrance (M)	1555	
207	Lachance,Henri (M)	1595	J7L4J7
208	Briggs,Bryan (M)	1637	
209	Briggs,Diane (F)	1637	
210	Boulanger,Lyne (F)	1470	J7L2H9
211	Lacombe,Gilles (M)	1470	
212	Girard,Camille (M)	1474	
213	Lapointe,Bibiane (F)	1474	
214	Jobin,Jean-Paul (M)	1476	J7L2J1
215	Palmer,Frédéric (M)	1480	
216	Copage,Raymond (M)	1552	
217	Copage,Doreen (F)	1552	
218	Paris,Suzanne (F)	1562	J7L2J2
219	Paris,Daniel (M)	1562	
220	Mack,Rose-Mary (F)	1574	J7L2J3
221	Mack,Danny (M)	1574	
222	Shelton,Evelyn	1574	
223	Shelton,Karen (F)	1574	
224	Shelton,Edward (M)	1574	
225	Brousseau,Lina (F)	1588	
226	Brousseau,Adjutor (M)	1588	
227	Swarbrick,Jeannette (F)	1594	
228	Swarbrick,Richard (M)	1594	
229	Thacker,Thérèse(F)	1604	
230	Thacker,Greg (M)	1604	
231	Beaudet,Alcide (M)	1622	
232	Renaud,Nicole (F)	1642	
233	Renaud,Georges (M)	1642	
		Sunny Side	

RURAL/RURALE

N° | page N° | of/de

polling division section de vote

electoral district/circonscription

TERREBONNE

certified certifié

signature(s)-enumerator(s) / signature(s)-recenseur(s)

Yolande Beaupre · Jacques Guy

URBAN/URBAINE

N° 268 | page N° 2 | of/de 3

polling division section de vote

188752

F 303

8 5M 7-79

PRELIMINARY LIST OF ELECTORS

ELECTIONS CANADA

LISTE PRÉLIMINAIRE DES ÉLECTEURS

This list of qualified electors for the polling division number as set out below was prepared for use at the pending federal election from information obtained at the enumeration and has been certified by the signature(s) below as to completeness and correctness so far as is possible.

La présente constitue la liste des électeurs de la section de vote dont le numéro apparaît plus bas pr arée en vue de l'élection fédérale en cours d'après les renseigne ents recueillis lors du recensement. Le(s) recenseur(s) y a(ont) apposé sa(leur) signature, affirmant que cette liste est aussi complète et exacte que possible.

N°			
	Sunny-Side		
234	Moro,Roberto (M)	81	J7L2J9
235	Moro,France (F)	81	
236	Moro,Mildred (F)	81	
237	Moro,Battista (M)	81	
238	Temperton,Gwen (M)	149	J7L3K2
239	Temperton,Fred (M)	149	
240	Charette,Gisèle (F)	173	J7L3K3
241	Charette,Bruno (M)	173	
242	Charette,Michel (M)	173	
243	Charette,Marcel (M)	173	
244	Charette,Martine (F)	173	
245	Corbeil,Robert (M)	177	
246	Caboury,Louise (F)	177	
247	Chartier,Johanne (F)	86	J7L2J9
248	Chartier,Gilles (M)	86	
249	Chartier,Jeannette (F)	86	
250	Chartier,Paul (M)	86	
251	Seward,Micheline (F)	92	J7L3K1
252	Seward,Donald (M)	92	
253	Nuzzolese,Michel (M)	106	
254	Nuzzolese,Terry (M)	106	
	Walsh		
255	Landry,Victoria (F)	259	J7L3L5
256	Landry,John (M)	259	
257	Legault,Yvette (F)	263	
258	Hamelin,Sylvain (M).	265	
259	Hamelin,Syvie (F)	265	
260	Hamelin,Robert (M)	265	
261	Hamelin,Gabrielle (F)	265	
262	Brosseau,Lise (F)	269	
263	Brosseau,David (M)	269	
264	Girouard,Marcel (M)	301	
265	Girouard,Florence (F)	301	
266	Gagnon,Laurence (F)	266	
267	Gagnon,Fernand (M)	266	
268	Lévesque,Imelda (F)	284	
269	Lévesque,Jean-Pierre (M)	284	
270	DE Bruin,Nicolas (M)	302	J7L3L6
271	De Bruin,Mary (F)	302	

RURAL/RURALE			electoral district/circonscription	URBAN/URBAINE		
N°	page		TERREBONNE	N°	page	
	N°	of/de	certified certifié signature(s)-enumerator(s) / signature(s)-recenseur(s)	268	3	of/de 3
polling division section de vote			Yolande Beaupre Jacques Guy	polling division section de vote		

F 303 **PRELIMINARY LIST OF ELECTORS**

8 5M-7-79

ELECTIONS CANADA

188753

LISTE PRÉLIMINAIRE DES ÉLECTEURS

This list of qualified electors for the polling division number as set out below was prepared for use at the pending federal election from information obtained at the enumeration and has been certified by the signature(s) below as to completeness and correctness so far as is possible.

La présente constitue la liste des électeurs de la section de vote dont le numéro apparaît plus bas préparée en vue de l'élection fédérale en cours d'après les renseignements recueillis lors du recensement. Le(s) recenseur(s) y a(ont) apposé sa(leur) signature, affirmant que cette liste est aussi complète et exacte que possible.

N°			
	GLASGOW		
1	Grenier, Réjean (M)	67	J7L3L4
2	Grenier, Ginette (F)	67	
3	Blanchette, Pierre (M)	69	
4	Blanchette, Diane (F)	69	
5	Dagenais, Noëlla (F)	69	
6	Grenier, Gérard (M)	71	
7	Grenier, Charlotte (F)	71	
8	Grenier, Adrien (M)	71A	
9	Grenier, Almanda (F)	71A	
	PHILLIPS		
10	Morrone, Bartolemy (M)	1347	J7L2P3
11	Morrone, Philomene (F)	1347	
12	Morrone, Johnny (M)	1347	
13	Morrone, Tony (M)	1347	
14	Dubé, André (M)	1371	
15	Dubé, Lily (F)	1371	
16	Dubé, Christian (M)	1371	
17	Bélanger, André (M)	1375	
18	Bélanger, Ginette (F)	1375	
19	Cloutier, Jean (M)	1393	
20	Cloutier, Lucie (F)	1393	
21	Thibert, Daniel (M)	1397	
22	Masse, Alfred (M)	1397	
23	Desjardins, André (M)	1403	
24	Desjardins, Mélita (F)	1403	
25	Julien, Réal (M)	1409	
26	Julien, Simone (F)	1409	
27	Julien, Diane (F)	1409	
28	Brière, Jean-Pierre (M)	1423	
29	Brière, Francine (F)	1423	
30	Green, Pierre (M)	1435	
31	Green, Dolores (F)	1435	
32	Trudel, Louis (M)	1451	
33	Trudel, Hélène (F)	1451	
34	Trudel, Nathalie (F)	1451	
35	Rondeau, Normand (M)	1473	
36	Rondeau, Claudette (F)	1473	
37	Thiffault, Jean-Guy (M)	1477	
38	Thiffault, Raymond (M)	1477	
39	Gobeil, Blanche (F)	1477	
40	Marin, Euclide (M)	1493	
41	Marin, Thérèse (F)	1493	
42	Marin, Caroline (F)	1493	
43	Cormier, Daniel (M)	1497	
44	Cormier, Suzanne (F)	1497	
45	Drolet, Antoinette (F)	1497	
46	Bélanger, Benoît (M)	1501	
47	Bélanger, Ghislaine (F)	1501	
48	Jeanotte, René (M)	1519	
49	Jeanotte, Francis (F)	1519	
50	Blanchette, Louis-Phillippe (M)	1529	
51	Blanchette, Gisèle (F)	1529	
52	Lecomte, Jean-Claude (M)	1541	J7L2P6
53	Lecomte, Ginette (F)	1541	
54	Héroux, André (M)	1549	
55	Héroux, Claudette (F)	1549	
56	Bourgeois, Normand (M)	1553	
57	Bourgeois, Nicole (F)	1553	
58	Groulx, Orèle (M)	1557	
59	Groulx, Reine (F)	1557	
60	Groulx, Chantal (F)	1557	
61	Bilodeau, Raymond (M)	1571	
62	Bilodeau, Lise (F)	1571	
63	Bérubé, Jean-Claude (M)	1577	
64	Bérubé, Lise (F)	1577	
65	Parent, Jean-Pierre (M)	1583	
66	Parent, Michelle (F)	1583	
67	L'Espérance, Gilles (M)	1591	
68	L'Espérance, Lise (F)	1591	
69	Lapointe, Roger (M)	1601	
70	Lapointe, Ginette (F)	1601	
71	Blanchette, Bernard (M)	1601	
72	Labrecque, Adrien (M)	1607	
73	Labrecque, Rita (F)	1607	
74	Labrecque, Denis (M)	1607	
75	Labrecque, Daniel (M)	1607	
76	Labrecque, Marcel (M)	1613	
77	Labrecque, Nicole (F)	1613	
78	Arsenault, Réal (M)	1619	
79	Arsenault, Carmen (F)	1619	
80	Thériault, Claude (M)	1625	
81	Thériault, Céline (F)	1625	
82	Boucher, Daniel (M)	1629	
83	Boucher, Marquita (F)	1629	
84	Boucher, Sandra (F)	1629	
85	Léger, Jacques (M)	1633	
86	Boulanger, Louise (F)	1633	
87	Corbeil, Roger (M)	1645	
88	Corbeil, Ramona (F)	1645	
89	Disalvia, Miguel (M)	1651	
90	Disalvia, Laura (F)	1651	
91	Towernicki, Micheal (M)	1657	
92	Towernicki, Olga (F)	1657	
93	Luchin, Ronald (M)	1667	
94	Luchin, Ginette (F)	1667	
95	Thiffault, Russell (M)	1697	
96	Thiffault, Fleurette (F)	1697	
97	Thiffault, Bernard (M)	1697	
98	Thiffault, Johanne (F)	1697	
99	Malo, Richard (M)	1705	
100	Malo, Claudette (F)	1705	
101	Maher, Ann (F)	1711	
102	Racicot, Agnès (F)	1711	
103	White, Violet (F)	1711	
104	Couture, Jean (M)	1340	J7L2P2
105	Couture, Monique (F)	1340	
106	Viger, Ovila (M)	1376	
107	Viger, Marguerite (F)	1376	
108	Thériault, Henri (M)	1394	
109	Thériault, Emilia (F)	1394	
110	Blais, Henri (M)	1396	
111	Blais, Fleur-Ange (F)	1396	
112	Archambault, JeanLouis (M)	1398	
113	Archambault, Claudette (F)	1398	
114	Demers, Daniel (M)	1408	
115	Demers, Ginette (F)	1408	
116	Couture, André (M)	1426	J7L2P4
117	Couture, Laurence (F)	1426	
118	Couture, Marcel (M)	1430	
119	Couture, Thérèse (F)	1430	
120	Chartier, Albert (M)	1446	
121	Chartier, Germaine (F)	1446	

RURAL/RURALE

N° | page N° of/de

polling division / section de vote

electoral district/circonscription: TERREBONNE

certified / certifié

signature(s)-enumerator(s) / signature(s)-recenseur(s): Lily Dubé — Christiane Cantin

URBAN/URBAINE

N° 269 | page N° 1 of/de 3

polling division / section de vote

F 303 **PRELIMINARY LIST OF ELECTORS**

8 5M-7-79

ELECTIONS CANADA

188754

LISTE PRÉLIMINAIRE DES ÉLECTEURS

This list of qualified electors for the polling division number as set out below was prepared for use at the pending federal election from information obtained at the enumeration and has been certified by the signature(s) below as to completeness and correctness so far as is possible.

La présente constitue la liste des électeurs de la section de vote dont le numéro apparaît plus bas préparée en vue de l'élection fédérale en cours d'après les renseignements recueillis lors du recensement. Le(s) recenseur(s) y a(ont) apposé sa(leur) signature, affirmant que cette liste est aussi complète et exacte que possible.

N°			
	PHILLIPS		
122	Chartier, Michel (M)	1446	J7L2P4
123	Chartier, Sylvain (M)	1446	
124	Chartier, Gaétan (M)	1458	
125	Chartier, Linda (F)	1458	
126	Chartier, Gilbert (M)	1458	
127	Chartier, Guylène (F)	1458	
128	Léveillé, Jean-René (M)	1474	
129	Léveillé, Sylvie (F)	1474	
130	Francoeur, JeanGuy (M)	1484	
131	Francoeur, Denise (F)	1484	
132	Champoux, Michel (M)	1492	
133	Champoux, Redna (F)	1492	
134	Latrémouille, Daniel (M)	1492	
135	Leclerc, Jean (M)	1498	
136	LeclercRondeau, Danielle(F)	1498	
137	Dubois, Gilbert (M)	1502	
138	Dubois, Lise (F)	1502	
139	Emond, Magella (M)	1516	
140	Emond, Pierrette (F)	1516	
141	Emond, Louise, (F)	1516	
142	Desrosiers, Jean (M)	1520	
143	Desrosiers, Francine (F)	1520	
144	Caron, Pierre (M)	1530	
145	Caron, Jocelyne (F)	1530	
146	Huneault, Omer (M)	1540	J7L2P5
147	Huneault, MarieClaire(F)	1540	
148	Huneault, Roxanne (F)	1540	
149	Poliquin, JeanPaul (M)	1546	
150	Poliquin, Ghislaine (F)	1546	
151	Larente, Pierre (M)	1552	
152	Larente, Louise (F)	1552	
153	Beauchamp, Fernand (M)	1560	
154	Beauchamp, Aurore (F)	1560	
155	Beauchamp, Yvon (M)	1560	
156	Thériault, Jacques (M)	1578	
157	Vanier, Lise (F)	1578	
158	Lemieux, Achille (M)	1588	
159	Lemieux, Cécilia (F)	1588	
160	Tanguay, Gilles (M)	1596	
161	Tanguay, Rachel (F)	1596	
162	Baillargeon, JeanPaul (M)	1600	J7L2P7
163	Baillargeon, Jeannette(F	1600	
164	Baillargeon, Line (F)	1600	
165	St-Onge, Pierre (M)	1600A	
166	St-Onge, Micheline (F)	1600A	
167	Lemay, Joseph (M)	1612	
168	Lemay, Jacqueline (F)	1612	
169	Courant, Raynald (M)	1618	
170	Courant, Jacqueline (F)	1618	
171	Lacelle, Pierre (M)	1630	
172	Lacelle, France (F)	1630	
173	Brière, Fernand (M)	1636	
174	Brière, Jeannine (F)	1636	
175	Brière, Ghislaine (F)	1636	
176	Brière, Réjean (M)	1636	
177	Brière, Yves (M)	1636	
178	Brière, JeanPierre (M)	1636	
179	Larivière, Gaétan (M)	1644	
180	Larivière, Diane (F)	1644	
181	Francoeur, Serge (M)	1656	
182	Francoeur, Claudette(F)	1656	

N°			
183	Major, Claude (M)	1662	
184	Major, Ginette (F)	1662	
185	Major, Sylvain (M)	1662	
186	Major, Gaétan (M)	1662	
187	Pronovost, Michel (M)	1676	
188	Pronovost, Charlotte (F)	1676	
189	Brisebois, Robert (M)	1684	
190	Brisebois, Daniel (M)	1684	
191	Brisebois, Richard (M)	1684	
192	Brisebois, Suzanne (F)	1684	
193	Huot, Gérard (M)	1692	
194	Huot, Gilberte (F)	1692	
195	Huot, Georges (M)	1692	
196	Huot, Andrée (F)	1692	
197	Desrochers, JeanPierre(M)	1706	
198	White, Tom (M)	1720	
199	White, Lucette (F)	1720	
200	Miller, Jim (M)	1728	
201	Miller, Jones (F)	1728	
202	Boivin, Gaétan (M)	1734	
203	Huard, Rose (F)	1734	
	PINE		
204	Philibert, Eloi (M)	1381	J7L2M1
205	Philibert, Monique (F)	1381	
206	Philibert, Réjean (M)	1381	
207	Robitaille, Guy (M)	1393	J7L2M2
208	Robitaille, Michèle (F)	1393	
209	Levac, Jacques (M)	1401	
210	Levac, Claudette (F)	1401	
211	St-Pierre, Guy (M)	1413	
213	Aumont, Hélène (F)	1413	
214	Lussier, Fernand (M)	1423	
215	Goulet, Nancy (F)	1423	
216	Fréchette, Johanne (F)	1423	
217	Riendeau, Jean-Guy (M)	1433	
218	Riendeau, Armande (F)	1433	
219	Riendeau, Manon (F)	1433	
220	Riendeau, Linda (F)	1433	
221	Maranda, Roger (M)	1439	
222	Tourville, Francine (F)	1439	
223	Belzile, Maurice (M)	1483	J7L2M5
224	Belzile, Suzanne, (F)	1483	
225	Belzile, Sylvain (M)	1483	
226	Parent, JeanFrançois (M)	1501	
227	Robbins, Monique (F)	1501	
228	Martin, Yves (M)	1515	
229	Martin, Manon (F)	1515	
230	Maltais, Bernard (M)	1515	
231	Maltais, Ginette (F)	1515	
232	Moreau, Ghislain (M)	1523	J7L2M6
233	Ouellette, Claire (F)	1523	
234	Obst, Man Fred (M)	1537	
235	Obst, Steven (M)	1537	
236	Obst, Pierrette (F)	1537	
237	Ouellette, Daniel (M)	1553	
238	Charette, Guylaine (F)	1553	
239	Champagne, François (M)	1561	
240	Champagne, Nicole (F)	1561	
241	Tremblay, Rodrigue (M)	1565	
242	Tremblay, Linda (F)	1565	
243	Bélanger, JeanMarie (M)	1571	

RURAL/RURALE

N° | page N° of/de

polling division / section de vote

electoral district/circonscription: TERREBONNE

certified / certifié

signature(s)-enumerator(s) / signature(s)-recenseur(s): Lily Duté | Christiane Cantin

URBAN/URBAINE

N° 269 | page N° 2 of/de 5

polling division / section de vote

188755

F 303 **PRELIMINARY LIST OF ELECTORS**

8 5M 7-79

ELECTIONS CANADA

LISTE PRÉLIMINAIRE DES ÉLECTEURS

This list of qualified electors for the polling division number as set out below was prepared for use at the pending federal election from information obtained at the enumeration and has been certified by the signature(s) below as to completeness and correctness so far as is possible.

La présente constitue la liste des électeurs de la section de vote dont le numéro apparaît plus bas préparée en vue de l'élection fédérale en cours d'après les renseignements recueillis lors du recensement. Le(s) recenseur(s) y a(ont) apposé sa(leur) signature, affirmant que cette liste est aussi complète et exacte que possible.

N°			
		PINE	
244	Bélanger, Rollande (F)	1571	J7L2M6
245	Deschatelets, Denis (M)	1583	
246	Deschatelets, Linda (F)	1583	
247	Richard, Maurice (M)	1591	
248	Richard, Monique (F)	1591	
249	Marcotte, Fernand (M)	1595	
250	Marcotte, Lise (F)	1595	
251	Labelle, Yvon (M)	1611	
252	Labelle, Claudette (F)	1611	
253	Filiatrault, Isabelle(F)	1623	J7L2M9
254	Larivée, Jean (M)	1623	
255	Coulombe, Valmond (M)	1637	
256	Coulombe, Clarisse (F)	1637	
257	Lees, Harrold (M)	1643	
258	Lees, Jacqueline (F)	1643	
259	FaulconBridge,Leslie(M)	1653	
260	FaulconBridge,Edna (F)	1653	
261	FaulconBridge,Arlene(F)	1653	
262	Grenier, Reynald (M)	1661	
263	Grenier, Marguerite (F)	1661	
264	Mouffe, Claude (M)	1671	
265	Laplante, Carole (F)	1671	
266	MacAdam, Claire (F)	1705	
267	Carrier, Gilles (M)	1370	J7L2L9
268	Carrier, Micheline (F)	1370	
269	Bourque, Leonie (F)	1370	
270	Grenier, Lionel (M)	1380	
271	Grenier, Mona (F)	1380	
272	Lemoy, Gérald (M)	1394	J7L2M3
273	Lemoy, Lise (F)	1394	
274	Lemoy, Michel (M)	1394	
275	Doyon, Gilles (M)	1402	J7L2M3
276	Doyon, Laurence (F)	1402	
277	Théroux, André (M)	1410	
278	Théroux, Denise (F)	1410	
279	Boulay, Dorima (M)	1442	
280	Boulay, Micheline (F)	1442	
281	Charette, Paul (M)	1470	J7L2M4
282	Gascon, Louise (F)	1470	
283	Laverdière, Jacques (M)	1476	
284	Laverdière, Gaétane (F)	1476	
285	Pépin, Jean-Claude (M)	1554	J7L2M7
286	Ruel, Jeannine (F)	1554	
287	Lavallée, PierrePaul (M)	1604	J7L2M8
288	Juneau, Josée (F)	1604	
289	Paquette, Claude (M)	1616	
290	Lessard, Gisèle (F)	1616	
291	Demers, Raymond (M)	1626	
292	Demers, Carol (F)	1626	
293	Bertrand, Pierre (M)	1636	
294	Bertrand, Annette (F)	1636	
295	Romard, Jean (M)	1646	
296	Romard, Marie-Andrée(F)	1646	
297	Romard, Michel (M)	1646	
298	Gray, Guy (M)	1654	
299	Gray, Daisy (F)	1654	
300	Lemoy, Eugène (M)	1678	J7L2N2
301	Lemoy, Julienne (F)	1678	J7L2N2
302	Lemoy, Danielle (F)	1678	
303	Jacob, Réjean (M)	1696	
304	Jacob, Antoinette (F)	1696	
305	Roy, Kenny (M)	1704	
306	Roy, Lorraine (F)	1704	
307	Pilote, Marcel (M)	1710	

RURAL/RURALE				URBAN/URBAINE		
N°	page			N°	page	
	N°	of/de		269	N° 3	of/de 3
polling division / section de vote				polling division / section de vote		

electoral district/circonscription: TERREBONNE

certified / certifié — signature(s)-enumerator(s) / signature(s)-recenseur(s): Lily Ouellet — Christiane Cantin

188756

F 303 **PRELIMINARY LIST OF ELECTORS**

ELECTIONS CANADA

LISTE PRÉLIMINAIRE DES ÉLECTEURS

85M-7-79

This list of qualified electors for the polling division number as set out below was prepared for use at the pending federal election from information obtained at the enumeration and has been certified by the signature(s) below as to completeness and correctness so far as is possible.

La présente constitue la liste des électeurs de la section de vote dont le numéro apparaît plus bas préparée en vue de l'élection fédérale en cours d'après les renseignements recueillis lors du recensement. Le(s) recenseur(s) y a(ont) appose s(alleur) signature, affirmant que cette liste est aussi complète et exacte que possible.

N°	GRANDE - BRETAGNE				N°				
1	Fournier,Mario	(M)	1231	J7L-2N8	59	Chartrand,Patricia	(F)	1373	J7L-2R[illegible]
2	Fournier,Sylvie	(F)	1231	" "	60	Chartrand,Jean-Pierre	(M)	1373	" "
3	Therrien,Jean-Claude	(M)	1237	" "	61	Chabot,Jean-Guy	(M)	1377	" "
4	Fournier,Jocelyne	(F)	1241	" "	62	Chabot,Andrée	(F)	1377	" "
5	Fournier,Gilles	(M)	1241	" "	63	Boucher,Normand	(M)	1391	" "
6	Ritcher,Sylvie	(F)	1247	" "	64	Boucher,Pierrette	(F)	1391	" "
7	Ritcher,Serge	(M)	1247	" "	65	Pronovost,Denis	(M)	1399	" "
8	Rondeau,Lise	(F)	1257	" "	66	Pronovost,Liane	(F)	1399	" "
9	Maranda,Daniel	(M)	1257	" "	67	Leclerc,Claudine	(F)	1407	" "
10	Couture,Suzanne	(F)	1261	" "	68	Giroux,Jean-Pierre	(M)	1407	" "
11	Couture,Pierre	(M)	1261	" "	69	Couture,Gaétan	(M)	1423	J7L-2R[illegible]
12	Tétreault,Lise	(F)	1267	" "	70	Couture,Thérèse	(F)	1423	" "
13	Tétreault,Gilles	(M)	1267	" "	71	Cloutier,Gérard	(M)	1429	" "
14	Gagnon,Hélène	(F)	1273	" "	72	Cloutier,Françoise	(F)	1429	" "
15	Gagnon,Maurice	(M)	1273	" "	73	Lato,Giacomo	(M)	1435	" "
16	Boismenu,Alain	(M)	1279	" "	74	Potvin,Armand	(M)	1435	" "
17	Boismenu,Jocelyne	(F)	1279	" "	75	Potvin,Julia	(F)	1435	" "
18	Flageol,Armand	(M)	1285	" "	76	Choquette,Manon	(F)	1435	" "
19	Flageol,Huguette	(F)	1285	" "	77	Choquette,Irène	(F)	1435	" "
20	Lahière,Paul	(M)	1291	" "	78	Choquette,Raymond	(M)	1435	" "
21	Lahière,Hélène	(F)	1291	" "	79	Bourbonnais,Nicole	(F)	1451	" "
22	Quenneville,Marcel	(M)	1297	" "	80	Bourbonnais,Jean-Pierre	(M)	1451	" "
23	Quenneville,Suzette	(F)	1297	" "	81	Tessier,Danielle	(F)	1455	" "
24	St-Amour,Chantal	(F)	1303	" "	82	Tessier,Antoine	(M)	1455	" "
25	St-Amour,Pierre	(M)	1303	" "	83	Proulx,Lise	(F)	1463	" "
26	Bastien,Gaétan	(M)	1309	" "	84	Proulx,Georges	(M)	1463	" "
27	Bastien,Louise	(F)	1309	" "	85	Gravel,Fernand	(M)	1469	" "
28	Beaulieu,Claire	(F)	1315	" "	86	Gravel,Yolande	(F)	1469	" "
29	Beaulieu,Claude	(M)	1315	" "	87	Boulet,Paul-André	(M)	1479	" "
30	Dion,Louise	(F)	1317	" "	88	Boulet,Pauline	(F)	1479	" "
31	Dion,Michel	(M)	1317	" "	89	Boulet,Christian	(M)	1479	" "
32	Moortgat,Joseph	(M)	1232	J7L-2N9	90	Boulet,Jean-Paul	(M)	1479	" "
33	Desjardins,Michèle	(F)	1238	" "	91	Michaud,Jean-Baptiste	(M)	1485	" "
34	Desjardins,André	(M)	1238	" "	92	Michaud,Colette	(F)	1485	" "
35	Dacruz,José	(M)	1248	" "	93	Guimond,Denis	(M)	1501	" "
36	Dacruz,Dianne	(F)	1248	" "	94	Guimond,Claudine	(F)	1501	" "
37	Voynaud,Michel	(M)	1252	" "	95	Poupier,Thahi	(M)	1519	" "
38	Voynaud,Christiane	(F)	1252	" "	96	Poupier,Ida	(F)	1519	" "
39	Gagnon,Benoit	(M)	1258	" "	97	Poupier,Marcel	(M)	1531	" "
40	Gagnon,Jocelyne	(F)	1258	" "	98	Fortin,Huguette	(F)	1531	" "
41	Mckeown,Diane	(F)	1286	J7L- 2P1	99	Daigle,Raymond	(M)	1541	J7L-2R5
42	Charest,Louis	(M)	1286	" "	100	Daigle,Diane	(F)	1541	" "
43	Cantin,Guy	(M)	1292	" "	101	Disalvia,José	(M)	1553	" "
44	Cantin,Christiane	(F)	1292	" "	102	Disalvia,Alida	(F)	1553	" "
45	Dupont,Alain	(M)	1294	" "	103	Fradet,Benoit	(M)	1557	" "
46	Dupont,Gisèle	(F)	1294	" "	104	Fradet,Armande	(F)	1557	" "
47	Renaud,Luc	(M)	1296	" "	105	Landry,Hubert	(M)	1577	" "
48	Renaud,Carole	(F)	1296	" "	106	Delisle,Claire	(F)	1577	" "
49	Bisanti,Michel	(M)	1302	" "	107	Jobin,Claude	(M)	1585	" "
50	Leduc,Ginette	(F)	1302	" "	108	Jobin,Rose-May	(F)	1585	" "
51	Poirier,Leonce	(M)	1308	" "	109	Boudreau,Richard	(M)	1601	" "
52	Poirier,Huguette	(F)	1308	" "	110	Boudreau,Carole	(F)	1601	" "
					111	Scherrer,Claudette	(F)	1607	" "
	LAUZON				112	Scherrer,Robert	(M)	1607	" "
					113	Messier,Jacques	(M)	1619	" "
53	Gareau,Claude	(M)	1345	J7L- 2R2	114	Messier,Georgette	(F)	1619	" "
54	Gareau,Rollande	(F)	1345	" "	115	Forget,Normand	(M)	1625	" "
55	Lafontaine,Micheline	(F)	1355	" "	116	Dupras,Marjolaine	(F)	1625	" "
56	Lafontaine,Réal	(M)	1355	" "	117	Travers,Daniel	(M)	1631	" "
57	Richard,Gilles	(M)	1367	" "	118	Boisjoly,Travers,Micheline	(F)	1631	"
58	Richard,Danielle	(F)	1367	" "	119	Daoust,Robert	(M)	1655	J7L-2R6

RURAL/RURALE			electoral district/circonscription	URBAN/URBAINE		
N°	page		TERREBONNE	N°	page	
	N°	of/de		270	N° 1	of/de 3
polling division section de vote			certified certifié signature(s)-enumerator(s) /signature(s)-recenseur(s) Yolande Gravel / Virginie Lachance	polling division section de vote		

188757

F 303

8 5M-7-79

PRELIMINARY LIST OF ELECTORS

ELECTIONS CANADA

LISTE PRÉLIMINAIRE DES ÉLECTEURS

This list of qualified electors for the polling division number as set out below was prepared for use at the pending federal election from information obtained at the enumeration and has been certified by the signature(s) below as to completeness and correctness so far as is possible

La présente constitue la liste des électeurs de la section de vote dont le numéro apparaît plus bas préparée en vue de l'élection fédérale en cours d'après les renseignements recueillis lors du recensement. Le(s) recenseur(s) y a(ont) apposé salleur) signature, affirmant que cette liste est aussi complète et exacte que possible.

LAUZON

N°				
120	Daoust, Pauline	(F)	1655	J7L-2R6
121	Robitaille, Roland	(M)	1655	" "
122	Labelle, Daniel	(M)	1661	" "
123	Murphy, Nicole	(F)	1669	" "
124	Murphy, René	(M)	1669	" "
125	Roy, Guylaine	(F)	1691	" "
126	Corbeil, Eric	(M)	1691	" "
127	Couture, Cécile	(F)	1701	" "
128	Couture, Roger	(M)	1701	" "
129	Lavoie, Brigitte	(F)	1709	" "
130	Sirois, Jean-Claude	(M)	1709	" "
131	Ouimette, Jean-Guy	(M)	1340	J7L-2R1
132	Ouimette, Manon	(F)	1340	" "
133	Deschênes, Richard	(M)	1344	" "
134	Deschênes, Johanne	(F)	1344	" "
135	Genest, André	(M)	1348	" "
136	Genest, Christiane	(F)	1348	" "
137	Gagnon, Bernadette	(F)	1356	" "
138	Gagnon, Diane	(F)	1356	" "
139	Gagnon, Rémi	(M)	1356	" "
140	Hartshorn, Robert	(M)	1372	" "
141	Hartshorn, Christiane	(F)	1372	" "
142	Lagacé, Carole	(F)	1376	" "
143	Lagacé, Denis	(M)	1376	" "
144	Beaulieu, Christian	(M)	1384	" "
145	Beaulieu, Claudille	(F)	1384	" "
146	Veilleux, Réjean	(M)	1384	" "
147	Vendette, Gérald	(M)	1384	" "
148	Vendette, Gaétane	(F)	1384	" "
149	Aubin, Paul-André	(M)	1398	" "
150	Aubin, Monique	(F)	1398	" "
151	Aubin, Line	(F)	1398	" "
152	Aubin, Guylaine	(F)	1398	" "
153	Aubin, Patrick	(M)	1398	" "
154	Blouin, Madeleine	(F)	1398	" "
155	Lavigne, Nicole	(F)	1428	J7L-2R3
156	Lavigne, René	(M)	1428	" "
157	Desjardins, Serge	(M)	1436	" "
158	Desjardins, Gisèle	(F)	1436	" "
159	Larocque, Jacques	(M)	1468	" "
160	Larocque, Lyette	(F)	1468	" "
161	Martinbeault, Richard	(M)	1476	" "
162	Martinbeault, Marie-France	(F)	1476	"
163	Fournier, François	(M)	1484	" "
164	Duchêsne, Johanne	(F)	1484	" "
165	Jean, Roger	(M)	1502	" "
166	Daigle, Pauline	(F)	1502	" "
167	Chrétien, Denise	(F)	1504	" "
168	Desaulniers, Sylvie	(F)	1506	" "
169	Desaulniers, Alain	(M)	1506	" "
170	Parent, Marie-Paule	(F)	1512	" "
171	Parent, Jean	(M)	1512	" "
172	Bernard, Ghislain	(M)	1518	" "
173	Bernard, Françine	(F)	1518	" "
174	Hins, Nicole	(F)	1548	J7L-2R4
175	Hins, Donald	(M)	1548	" "
176	Caron, Gabriel	(M)	1554	" "
177	Caron, Marcelle	(F)	1554	" "
178	Caron, Claude	(M)	1554	" "
179	Caron, Nicole	(F)	1554	" "
180	Caron, Marc-André	(M)	1554	" "
181	Caron, Guylaine	(F)	1554	

LAUZON

N°				
182	Poirier, Rodrigue	(M)	1560	J7L-2R4
183	Poirier, Françine	(F)	1560	" "
184	Larochelle, Huguette	(F)	1578	" "
185	Viau, Denis	(M)	1578	" "
186	Blusson, Mary-Joseph	(M)	1582	" "
187	Blusson, Giovanna	(F)	1582	" "
188	Blusson, Pierre	(M)	1598	J7L-2N4
189	Grondin, Diane	(F)	1606	J7L-2N4
190	Mérette, Donat	(M)	1606	J7L-2N4
191	Gaboury, Yvon	(M)	1610	J7L-2R4
192	Gaboury, Céline	(F)	1610	J7L-2R4
193	Brisson, Nicole	(F)	1624	" "
194	Brisson, Pierre	(M)	1624	" "
195	Halpenny, Thérèse	(F)	1630	" "
196	Halpenny, Gary	(M)	1630	" "
197	Guidi, Roger	(M)	1656	" "
198	Guidi, Huguette	(F)	1656	" "
199	Croteau, Yves	(M)	1662	" "
200	Croteau, Jeannine	(F)	1662	" "
201	Bouillon, Armand	(M)	1676	" "
202	Bouillon, Jocelyne	(F)	1676	" "
203	Brière, Danielle	(F)	1690	" "
204	Brière, Raymond	(M)	1690	" "
205	Paille, Réjean	(M)	1710	" "
206	Paille, Lucienne	(F)	1710	" "
207	Audet, Gisèle	(F)	1720	" "
208	Audet, Emilien	(M)	1720	" "
209	Brohart, Tina	(F)	1728	" "
210	Brohart, Lise	(F)	1728	" "
211	Brohart, André	(M)	1728	" "

NORTH

212	Fontaine, Nicole	(F)	89	J7L-3H5
213	Fontaine, Denis	(M)	89	" "
214	Harbec, Réal	(M)	93	" "
215	Gauvreau, Linda	(F)	147	" "
216	Gauvreau, Gilles	(M)	147	" "
217	Gauvreau, Patricia	(F)		

SOUTH

218	Marcotte, Pierrette	(F)	125	J7L-3J3
219	Marcotte, Pierre	(M)	125	" "
220	Majorvincent, Carole	(F)	129	" "
221	Vincent, Denis	(M)	129	" "
222	Beaupré, Diane	(F)	133	" "
223	Beauregard, Robert	(M)	133	" "
224	Smith, Ian	(M)	167	J7L-3J5
225	Smith, Robert	(M)	167	" "
226	Smith, Wilford	(M)	167	" "
227	Smith, Marina	(F)	167	" "
228	Richard, Michel	(M)	90	J7L-3J1
229	Richard, Diane	(F)	90	" "
230	Lefèvre, Florence	(F)	96	J7L-3J4
231	Lefèvre, Philias	(M)	96	" "
232	Grenier, Normand	(M)	126	" "
233	Grenier, Danielle	(F)	126	" "

WEST

234	Vachon, Claude	(M)	1347	J7L-2N4

RURAL/RURALE			electoral district/circonscription	URBAN/URBAINE		
N°	page		TERREBONNE	N°	page	
	N°	of/de		270	N° 2	of/de 3
polling division section de vote			certified signature(s)-enumerator(s) / signature(s)-recenseur(s) certifié Yolande Isarel / Monique Barbeau	polling division section de vote		

188758

F 303 **PRELIMINARY LIST OF ELECTORS**

8 5M-7-79

ELECTIONS CANADA

LISTE PRÉLIMINAIRE DES ÉLECTEURS

This list of qualified electors for the polling division number as set out below was prepared for use at the pending federal election from information obtained at the enumeration and has been certified by the signature(s) below as to completeness and correctness so far as is possible.

La présente constitue la liste des électeurs de la section de vote dont le numéro apparaît plus bas préparée en vue de l'élection fédérale en cours d'après les renseignements recueillis lors du recensement. Le(s) recenseur(s) y a(ont) apposé s(ell)eur) signature, affirmant que cette liste est aussi complète et exacte que possible.

WEST

N°				
235	Vachon,Julie	(F)	1347	J7L-2N5
236	Grenier,Rosaire	(M)	1363	J7L-2N6
237	Grenier,Marielle	(F)	1363	" "
238	Girouard,Micheline	(F)	1369	J7L-2N4
239	Girouard,Serge	(M)	1396	" "
240	Jetté,Paul	(M)	1401	J7L-2N6
241	Jetté,Nicole	(F)	1401	" "
242	Murry,Mario	(M)	1409	" "
243	Brousseau,Françine	(F)	1409	" "
244	Gagnon,Mary	(F)	1417	" "
245	Fitzmorris,Daniel	(M)	1417	" "
246	Dandridge,Loraine	(F)	1417	" "
247	Dandridge,Robert	(M)	1417	" "
248	Dandridge,Laura	(F)	1417	" "
249	Dandridge,Alric	(M)	1417	" "
250	Lefèbvre,Claude	(M)	1427	J7L-2N4
251	Lefèbvre,Huguette	(F)	1427	" "
252	Lavergne,Aurèle	(M)	1433	J7L-2N6
253	Lavergne,Rolande	(F)	1433	" "
254	Lavergne,Diane	(F)	1447	" "
255	Lavergne,Pierre	(M)	1447	" "
256	Richer Lepage,Agathe	(F)	1475	J7L-2N7
257	Lepage,Serge	(M)	1475	J7L-2N7
258	Néron,Françine	(F)	1493	J7L-2N5
259	Néron,Réginald	(M)	1493	" "
260	Faucher,Jeanne	(F)	1370	" "
261	Boulet,Suzanne	(F)	1370	" "
262	Boulet,Yves	(M)	1370	" "
263	Boulet,Raymond	(M)	1370	" "
264	Hébert,Jean	(M)	1392	" "
265	Faucher,Dolorès	(F)	1412	" "
266	Faucher,Contrand	(M)	1412	" "
267	Lussier,France	(F)	1428	" "
268	Jean,Paul	(M)	1428	" "
269	Gosselin,Ludovic	(M)	1458	" "
270	Gosselin,Monique	(F)	1458	" "
271	Gosselin,Elie	(M)	1460	" "
272	Gosselin,Lise	(F)	1460	" "
273	Amboisy,Eric	(M)	1474	J7L-2N7
274	Amboisy,Monique	(F)	1474	" "
275	Amboisy,Henry	(M)	1474	" "
276	Amboisy,Karine	(F)	1474	" "
277	Handfield,Danielle	(F)	1484	J7L-2N5
278	Handfield,Claude	(M)	1484	J7L-2N5

RURAL/RURALE			electoral district/circonscription	URBAN/URBAINE		
N°	page		TERREBONNE	N°	page	
	N°	of/de		270	N° 3	of/de 3
polling division section de vote			certified certifié signature(s)-enumerator(s) /signature(s)-recenseur(s) Yolande Gravel / Monique Lachance	polling division section de vote		

F 303 **PRELIMINARY LIST OF ELECTORS**

8 5M-7-79

ELECTIONS CANADA

·188759

LISTE PRÉLIMINAIRE DES ÉLECTEURS

This list of qualified electors for the polling division number as set out below was prepared for use at the pending federal election from information obtained at the enumeration and has been certified by the signature(s) below as to completeness and correctness so far as is possible.

La présente constitue la liste des électeurs de la section de vote dont le numéro apparaît plus bas préparée en vue de l'élection fédérale en cours d'après les renseignements recueillis lors du recensement. Le(s) recenseur(s) y a(ont) apposé sa(leur) signature, affirmant que cette liste est aussi complète et exacte que possible.

N°				
	ALGERIE (Rue)			
1	Tremblay Michel	(M)	1241	J7L-2P9
2	Tremblay Danielle	(f)	1241	
3	Tremblay Claude	(M)	1245	
4	Tremblay Gisèle	(F)	1245	
5	Guénette Robert	(M)	1249	
6	Guénette Claudette	(F)	1249	
7	Saulnier Jocelyn	(M)	1253	
8	Saulnier Suzanne	(F)	1253	
9	Martin Pierre	(M)	1257	
10	Martin Céline	(F)	1257	
11	Toupin Clément	(M)	1261	
12	Toupin Noella	(F)	1261	
13	Charette Jacques	(M)	1265	
14	Charette Danielle	(F)	1265	
15	Morin Jacques	(M)	1240	J7L-2P8
16	Morin Hélène	(F)	1240	
17	Viens Laval	(M)	1244	
18	Viens Lise	F)	1244	
19	Hermans Francis	(M)	1248	
20	T.Hermans Sylvie	(F)	1248	
21	Léonard Edmond	(M)	1252	
22	Tardif Francine	(F)	1252	
23	Boucher Daniel	(M)	1256	
24	Lecomte France	(F)	1256	
25	Guénette Jean-Pierre		1260	
26	Beaulieu Jocelyne	(F)	1260	
27	Turcot Gilles	(M)	1264	
28	Tardif Jean	(F)	1268	
29	Bouchard T.Johanne	F)	1268	
	ARGENTINE (Rue)			
30	Lachapelle Pierre	(M)	138	J7L-3C1
31	Lachapelle Lise	(F)	138	
32	Ritcher Jeannine	(F)	138	
33	Gagnon Pierre	(M)	142	
34	Caron Louise	(F)	142	
35	Paradis Michel	(M)	144	
36	Paradis Colette	(F)	144	
37	Boissonnault J.Guy	(M	148	
38	Lanteigne Ginette	(F)	148	
39	Roch Robert	(M)	150	
40	Fournier R.Anna	(F)	150	
41	Roy Line	(F)	154	
	DE GALLES (Place)			
42	Anderson Léon	(M)	97	J7L-3E1
43	Arsenault Marlène	(F)	97	
44	Vallée Richard	(M)	103	
45	Vallée Lorraine	(F)	103	
46	Legrand Françoise	(F)	103	
47	Gauvreau Michel	(M)	109	
48	Gauvreau Denise	(F)	109	
49	Fontaine Richard	(M)	115	
50	Fontaine Carolle	(F)	115	
51	March Robert	(M)	121	
52	March Louise	(F)	121	
53	Leroux Guy	(M)	127	
54	Leroux Jocelyne	(F)	127	J7L-3E1
55	Lahière Pierre	(M)	133	
56	Lahière France	(F)	133	
57	Brocadet Michel	(M)	137	
58	Brocadet Monique	(F)	137	
59	Lindsay Normand	(M)	139	
60	Jeansonne Diane	(F)	139	
61	Mc Keown Gilles	(M)	141	
62	Mc Keown Denise	(F)	141	
63	Taillefer J.André	(M	112	J7L-3E2
64	Deschambault Carole		112	
65	Savard Claude	(M	118	
66	Savard Bertrande	(F	118	
67	Tessier JeanPierre	M	124	
68	Tessier Magali	(F)	124	
69	Picard Claude	(M)	130	
70	Picard Jeanne	(F)	130	
	DE GALLES (Rue)			
71	Labelle Réal	(M)	113	J7L-3E4
72	Beaulieu Rolande	(F)	113	
73	Nadeau Robert	(M)	119	
74	Nadeau Henriette	(F)	119	
75	Boismenu Michel	(M)	125	
76	Dufort Suzanne	(F)	125	
77	Bastien Normand	(M)	143	J7L-3E6
78	Bastien Jacqueline	(F	143	
79	Allaire Réjeau	(M)	149	
80	Allaire Claire	(F)	149	
81	Desjardins Gilles	(M	155	
82	Desjardins Danielle		155	
83	Pietrocupa Joseph	M	98	J7L-3E3
84	Pietrocupa Maria	(F	98	
85	Arès Fernand	(M)	110	
86	Arès Carole	(F)	110	
87	Marley Jean-Guy	(M)	116	
88	Marley Micheline	(F)	116	
89	Lagacé Irène	(F)	116	
90	Dumas Pauline	(F)	116	
91	Robitaille Gratiel	M	122	
92	Robitaille Emmanuelle		122	
93	Venne André	(M)	128	
94	Robillard Patricia	(F	128	
95	Gagné Raymond	(M)	136	J7L-3E5
96	Gagné Ghislaine	(F)	136	
97	Latreille Lucien	(M)	142	
98	Dagenais Dennis	(M)	148	
99	Dagenais Jocelyne	(F)	148	
100	Thérien Bernard	(M)	154	
101	Thérien Diane	(F)	154	
	LOUISE (Croissant)			
102	Boisclair Michel	(M)	1303	J7L-2R8
103	Boisclair Luce	(F)	1303	
104	Bernier Léon	(M)	1311	
105	Bernier Mariette	(F)	1311	
106	Black Claude	(M)	1313	
107	Black Pauline	(F)	1313	
108	Leduc Clément	(M)	1292	J7L-2R7
109	Leduc Nicole	(F)	1292	

RURAL/RURALE			electoral district/circonscription	URBAN/URBAINE		
N°	page		Terrebonne	N°	page	
	N°	of/de		271	N° 1	of/de 3
polling division section de vote			certified signature(s)-enumerator(s) / signature(s)-recenseur(s) certifié Pierette LeBlanc	polling division section de vote		

188760

F 303 **PRELIMINARY LIST OF ELECTORS**

ELECTIONS CANADA

LISTE PRÉLIMINAIRE DES ÉLECTEURS

85M-7-79

This list of qualified electors for the polling division number as set out below was prepared for use at the pending federal election from information obtained at the enumeration and has been certified by the signature(s) below as to completeness and correctness so far as is possible.

La présente constitue la liste des électeurs de la section de vote dont le numéro apparaît plus bas préparée en vue de l'élection fédérale en cours d'après les renseignements recueillis lors du recensement. Le(s) recenseur(s) y a(ont) apposé sa(leur) signature, affirmant que cette liste est aussi complète et exacte que possible.

N°				
	LOUISE (Croissant)			
110	Leduc Sylvie	(F)	1292	J7L-2R7
111	Goudreau Serge	(M)	1296	
112	Goudreau Carole	(F)	1296	
113	Thibault Michel	(M)	1300	
114	Thibault Jocelyne	(F)	1300	
115	Lebuis Serge	(M)	1304	
116	Lebuis Louise	(F)	1304	
117	Minville Thomas	(M)	1308	
118	Minville Solange	(F)	1308	
119	Sardano José	(M)	1316	
120	Sardano Andrée	(F)	1316	
121	Racette Yves	(M)	1320	
122	Racette Marielle	(F)	1320	
	LOUISE (Rue)			
123	Langlais André	(M)	1059	J7L-2S1
124	Langlais Rita	(F)	1059	
125	Arial Jacques	(M)	1065	
126	Arial Marie	(F)	1065	
127	Chartrand Roger	(M)	1073	
128	Chartrand Suzanne	(F)	1073	
129	Chartrand Alain	(M)	1073	
130	Chartrand Eric	(M)	1073	
131	Leblond Ernest	(M)	1095	
132	B.Thériault Julienne	F	1095	
133	Levesque Louis	(M)	1099	
134	Levesque Nicole	(F)	1099	
135	Ouimet Victor	(M)	1105	
136	Ouimet Laurette	(F)	1105	
137	R.Francoeur Théog.	(M	1117	
138	Gagnon Hélène	(F)	1117	
139	Francoeur Ghislain	(M)	1125	
140	Francoeur Claudette	(F	1125	
141	Thibodeau Lyne	(F)	1125	
142	Kirouac André	(M)	1133	
143	Kirouac Thérèse	(F)	1133	
144	Desjardins Joseph	(M)	1141	
145	Desjardins Thérèse	(F)	1141	
146	Marineau André	(M)	1145	
147	Marineau Michèle	(F)	1145	
148	Grenon Jean-Marc	(M)	1145	
149	Lussier Jean-Pierre	(M	1151	
150	Lussier Hélène	(F)	1151	
151	Fortier Marcel	(M)	1167	J7L-2S3
152	Thérien Lise	(F)	1167	
153	Paquette Gilbert	(M)	1171	
154	Paquette Micheline	(F)	1171	
155	Paquette Benoit	(M)	1171	
156	Paquette Lyne	(F)	1171	
157	Tétreault Denis	(M)	1177	
158	Tétreault Denise	(F)	1177	
159	Badet Michel	(M)	1177	
160	Comeau Jean	(M)	1185	
161	Blambert Josée	(F)	1185	
162	Lalumière Claude	(M)	1199	
163	Lalumière Reina	(F)	1199	
164	Lalumière Manon	(F)	1199	
165	Lalumière Claudette	(F	1199	
166	Lalumière Nathalie	(F)	1199	
167	Vallée Jean-Paul	(M)	1203	J7L-2S3
168	Gobeil Lucienne	(F)	1203	
169	Vallée Joel	(M)	1203	
170	Michaud Berthier	(M)	1207	
171	Michaud Murielle	(F)	1207	
172	Michaud Marc	(M)	1207	
173	Gravel Jacques	(M)	1215	
174	Moreau Madeleine	(F)	1215	
175	Lebrun Rodrigue	(M)	1225	
176	Lebrun Diane	(F)	1225	
177	Larosée Janine	(F)	1235	J7L-2S4
178	Lewis Herb	(M)	1247	
179	Lewis Peggy	(F)	1247	
180	Lapointe Ronalda	(F)	1263	
181	Bansept Jean	(M)	1267	
182	Bansept Manon	(F)	1267	
183	Bansept Sylvie	(F)	1267	
184	Lambert Claude	(M)	1291	
185	Guillaume Hélène	(F)	1291	
186	Gauthier Claude	(M)	1297	
187	Daviau Lorraine	(F)	1297	
188	DesRosiers André	(M)	1305	
189	DesRosiers Monique	(F	1305	
190	Desmeules Jacques	(M)	1311	
191	Desmeules Francine	F	1311	
192	Mousseau Daniel	(M)	1329	J7L-2S7
193	Mousseau Claire	(F)	1329	
194	Mérineau Gilles	(M)	1331	
195	Mérineau Jasmine	(F)	1331	
196	Caissy Luc	(M)	1038	J7L-2R9
197	Caissy Madeleine	(F)	1038	
198	Caissy Steve	(M)	1038	
199	Coté Gilles	(M)	1058	
200	Dubuc Micheline	(F)	1058	
201	Langlois Oscar	(M)	1070	
202	Langlois Aline	(F)	1070	
203	Poulin Emmanuel	(M)	1074	
204	Vallée Jeanne	(F)	1074	
205	Doré Denis	(M)	1082	
206	Doré Diane	(F)	1082	
207	Farias Jouo	(M)	1088	
208	Farias Maria	(F)	1088	
209	Houde Raymond	(M)	1094	
210	Houde Françoise	(F)	1094	
211	Houde Jacques	(M)	1100	
212	Houde Armande	(F)	1100	
213	Fortin Marcel	(M)	1106	
214	Fortin M.Thérèse	(F)	1106	
215	Geleyn Rémi	(M)	1114	
216	Geleyn Gisèle	(F)	1114	
217	Geleyn Jean	(M)	1114	
218	Larouche Christian	M	1118	
219	Larouche Estelle	(F)	1118	
220	Lapointe Raynold	(M)	1122	
221	Ste-Croix Claudette		1122	
222	Rioux Jean-Pierre	(M)	1140	J7L-2S2
223	St-Amand Claire	(F)	1140	
224	Cardinal Roland	(M)	1146	
225	Cardinal J.D'Arc	(F)	1146	
226	Cloutier Lucien	(M)	1152	
227	Cloutier Marcia	(F)	1152	
228	Cloutier Michel	(M)	1152	
229	Toupin Gérald	(M)	1160	

RURAL/RURALE			electoral district/circonscription	URBAN/URBAINE		
N°	page		TERREBONNE	N° 271	page	
	N°	of/de	certified / certifié		N° 2	of/de 3
polling division / section de vote			signature(s)-enumerator(s) / signature(s)-recenseur(s) Pierrette Lebleau	polling division / section de vote		

188761

F 303

PRELIMINARY LIST OF ELECTORS

25M-7-79

ELECTIONS CANADA

LISTE PRÉLIMINAIRE DES ÉLECTEURS

This list of qualified electors for the polling division number as set out below was prepared for use at the pending federal election from information obtained at the enumeration and has been certified by the signature(s) below as to completeness and correctness so far as is possible.

La présente constitue la liste des électeurs de la section de vote dont le numéro apparaît plus bas préparée en vue de l'élection fédérale en cours d'après les renseignements recueillis lors du recensement. Le(s) recenseur(s) y a(ont) apposé sa(leur) signature, affirmant que cette liste est aussi complète et exacte que possible.

N°					N°
	LOUISE (rue)				
230	Toupin Jocelyne	(F)	1160	J7L-2S2	
231	Bélanger Raynald	(M)	1168		
232	Lapointe Johanne	(F)	1168		
233	Lachapelle Robert	(M)	1172		
234	Lachapelle Pierrette	F	1172		
235	Lachapelle Lyne	(F)	1172		
236	Lachapelle Marc	(M)	1172		
237	Slight Bertrand	(M)	1178		
238	Slight Solange	(F)	1178		
239	Bolduc Denis	(M)	1184		
240	Pimparé Estelle	(F)	1184		
241	Blanchette Réal	(M)	1192		
242	Blanchette Lise	(F)	1192		
243	Blanchette Mario	(M)	1192		
244	Boucher Gérard	(M)	1196		
245	Boucher Pierrette	(F)	1196		
246	St-Pierre René	(M)	1202		
247	Bélanger Léanne	(F)	1202		
248	Demontigny Jane	(F)	1210		
249	Bossé Rodolphe	(M)	1216		
250	Bossé Ghislaine	(F)	1216		
251	Bossé Linda	(F)	1216		
252	Le Blanc Claude	(M)	1224		
253	Le Blanc Pierrette	(F)	1224		
254	Le Blanc Sylvain	(M)	1224		
255	Levesque Emilien	(M)	1240	J7L-2S5	
256	Levesque Lyse	(F)	1240		
257	Levesque Michel	(M)	1240		
258	Levesque Elène	(F)	1240		
259	Pelletier Yvon	(M)	1250		
260	Pelletier Liette	(F)	1250		
261	Roy Janine	(F)	1256		
262	Duhaime Hughette	(F)	1256		
263	Roy Josée	(F)	1256		
264	Bouchard Gaston	(M)	1262		
265	Bouchard Noella	(F)	1262		
266	Bouchard Serge	(M)	1262		
267	Vita Philippe	(M)	1268		
268	Vita Johanne	(F)	1268		
269	Touchette Richard	(M)	1284		
270	Touchette M.Claire	(F)	1284		
271	Pronovost Pierre	(M)	1324	J71-2S6	
272	Godin Suzanne	(F)	1324		
273	Paris Gilbert	(M)	1330		
274	Paris Carmen	(F)	1330		

RURAL/RURALE			electoral district/circonscription	URBAN/URBAINE		
N°	page		TERREBONNE	N°	page	
	N°	of/de		271	N° 3	of/de 3
polling division section de vote			certified certifié signature(s)-enumerator(s) / signature(s)-recenseur(s) Pierrette Le Blanc	polling division section de vote		

188762

F 303 **PRELIMINARY LIST OF ELECTORS**

8 5M-7-79

ELECTIONS CANADA

LISTE PRÉLIMINAIRE DES ÉLECTEURS

This list of qualified electors for the polling division number as set out below was prepared for use at the pending federal election from information obtained at the enumeration and has been certified by the signature(s) below as to completeness and correctness so far as is possible.

La présente constitue la liste des électeurs de la section de vote dont le numéro apparaît plus bas préparée en vue de l'élection fédérale en cours d'après les renseignements recueillis lors du recensement. Le(s) recenseur(s) y a(ont) apposé s(a)leur signature, affirmant que cette liste est aussi complète et exacte que possible.

N°			
	CHAYER		
1	Perreault Gilles (M)	9	J7L3H8
2	Labelle Gérard (M)	6	J7L3H8
3	Bigras Marguerite (F)	6	" "
	CHEMIN GASCON		
4	Léveillé Gabrielle	1049	J7L3X6
5	Forget Odilas (M)	1049	" "
6	Aubin Pauline (F)	1059	J7L3X6
7	Aubin Mario (M)	1059	" "
8	Dompierre Claude (M)	1069	J7L3X6
9	Dufour Claudette (F)	1069	" "
10	Therrien Normand (M)	1081	J7L3X6
11	Therrien Claudette (F)	1081	" "
12	Therrien Roger (M)	1081	" "
13	Therrien Lucille (F)	1081	" "
14	Lussier Micheline (F)	1093	J7L3X6
15	Lussier Roger (MM)	1093	" "
16	Crisci Lucia (F)	1109	J7L3X6
17	Crisci Angelo (M)	1109	" "
18	Amos Charles (M)	1119	J7L3X6
19	Perreault Diane (F)	1119	" "
20	Martin Julienne (F)	1137	J7L3X7
21	Lauzon André (M)	1137	" "
22	Benoit Marie-Jeanne (F)	1137	" "
23	Martin Thérèse (F)	1167	J7L3X7
24	Martin Roméo	1167	" "
25	Valiquette Myrielle (F)	1207	J7L2X7
26	Valiquette Marcel (M)	1207	" "
27	Coulombe François (M)	1211	J7L3X7
28	Bédard Johanne (F)	1211	" "
29	Cantin Yvette (F)	1215	J7L3X7
30	Omelanowski Michel (M)	1221	J7L3X7
31	Omelanowski Patrick (M)	1221	" "
32	Omelanowski Stefan (M)	1221	" "
33	Omelanowski Joséphine (F)	1221	" "
34	Emond Denise (F)	1231	J7L3X7
35	Beaupré Viateur (M)	1231	" "
36	Lavallée Florette (F)	1249	J7L3X7
37	Lavallée Diane (F)	1249	" "
38	Lavallée Bernard (M)	1249	" "
39	Potvin Michel (M)	1255	J7L3X7
40	Quevillon Lise (F)	1299	J7L3X7
41	Champagne Bernard (M)	1311	J7L3X7
42	Champagne Thérèse (F)	1311	" "
43	Demeule Nicole (F)	1323	J7L3X7
44	Demeule Gilles (M)	1323	" "
45	Benoit Jeanine (F)	1395	J7L3X7
46	Benoit Gilles (M)	1401	J7L3X7
47	Zahnen Daniel	1435	J7L3X7
48	Zahnen Joseph (M)	1435	" "
49	Grenon Lucienne (F)	1445	J7L3X7
50	Grenon Johanne (F)	1445	" "
51	Grenon Claudine (F)	1445	" "
52	Amos Mary (F)	1457	J7L3X7
53	Amos Carole (F)	1457	" "
54	Laroche Jean-Guy (M)	1457	" "
55	Beaudoin Laurianne (F)	1457A	J7L3X7
56	Cardinal Bernard (M)	1457A	" "
57	Bernatchez Marcel (M)	1463	J7L3X7
58	Bernatchez Pierrette (F)	1463	" "
59	Chayer Joseph (M)	1469	J7L3X7
60	Lusignan Aurore (F)	1497	J7L3X7

N°			
	DOMPIERRE		
61	Belhumeur Doris (F)	1111	J7L2T5
62	Belhumeur Michel (M)	1111	" "
63	Belhumeur Paul (M)	1119	J7L2T5
64	Prince Yves (M)	1119	" "
65	Prince Armand (M)	1119	" "
66	Guibord Ginette (F)	1119	" "
67	Prince Jean-Claude (M)	1119	" "
68	Hasdic Céline (F)	1135	J7L2T6
69	Hasdic Stéphan (M)	1135	" "
70	Béchard Claude (M)	1151	J7L2T4
71	Plouffe Denise (F)	1159	J7L2T4
72	Plouffe Pierre-Benoit (M)	1159	" "
73	Valcourt Céline (F)	1175	J7L2T4
74	Valcourt Gilles (M)	1175	" "
75	Gratton Monique (F)	1183	J7L2T4
76	Gratton Irenée (M)	1183	" "
77	Sicard, Raymond (M)	1195	J7L2T4
78	Larocque Lise-Anne (F)	1195	" "
79	Gagnon Bernard (M)	1110	J7L2T4
80	Gagnon Rosaire (M)	1110	" "
81	Gagnon Lucie (F)	1110	" "
82	Gagnon Denis (M)	1110	" "
83	Bergeron Francine (F)	1126	J7L2T4
84	Bergeron Guy (M)	1126	" "
85	Rochon Linda (F)	1134	J7L2T4
86	Rochon André (M)	1134	" "
87	Rochon Raymonde (F)	1134	" "
88	Boulet Laflèche (M)	1142	J7L2T4
89	Lasalle Henri (M)	1142	" "
90	Boulet Jeanette (F)	1142	" "
91	Doucet Micheline (F)	1150	J7L2T4
92	Mailhot Christian (M)	1150	" "
93	Gagnon Martin (M)	1158	J7L2T4
94	Gagnon Louise (F)	1158	" "
95	Thibault Louise (F)	1166	J7L2T4
96	Thibault Gilles (M)	1166	" "
97	Dimanche Rose-Marie (F)	1174	J7L2T4
98	Dimanche Jean (M)	1174	" "
99	Romain Joséphine (F)	1174	" "
	LABELLE		
100	Carbonneau Michelle (F)	1421	J7L2T7
101	Carbonneau Deline (F)	1421	" "
102	Carbonneau Marc-Aurèle (M)	1421	" "
103	Malouin Michel (M)	1435	J7L2T7
104	Malouin Albertine (F)	1435	" "
105	Malouin Robert (M)	1435	" "
106	Malouin Rolande (F)	1435	" "
107	Chayer Armande (F)	1451	J7L2T7
108	Chayer Armand (M)	1451	" "
109	Chayer Nicole (F)	1451	" "
110	Chayer Johanne (F)	1451	" "
111	Chayer Daniel (M)	1451	" "
112	Lapointe Lucille (F)	1455	J7L2T7
113	Lapointe Rosaire (M)	1455	" "
114	Campbell Sylvie (F)	1459	J7L2T7
116	Campbell Lise (F)	1459	" "
117	Campbell René (M)	1459	" "
118	Tourangeau Vital (M)	1469	J7L2T7
119	Labelle Micheline (F)	1475	J7L2T7
120	Labelle Denis (M)	1475	" "
121	Delcourt Michel (M)	1483	J7L2T7

RURAL/RURALE			electoral district/circonscription	URBAN/URBAINE		
N°	page		TERREBONNE	N° 272	page	
	N°	of/de			N° 1	of/de 3
polling division section de vote			certified certifié signature(s)-enumerator(s) / signature(s)-recenseur(s) Viviane Racine / Hélène Racine		polling division section de vote	

188763

F 303 PRELIMINARY LIST OF ELECTORS

8 5M 7-79

ELECTIONS CANADA

LISTE PRÉLIMINAIRE DES ÉLECTEURS

This list of qualified electors for the polling division number as set out below was prepared for use at the pending federal election from information obtained at the enumeration and has been certified by the signature(s) below as to completeness and correctness so far as is possible.

La présente constitue la liste des électeurs de la section de vote dont le numéro apparaît plus bas préparée en vue de l'élection fédérale en cours d'après les renseignements recueillis lors du recensement. Le(s) recenseur(s) y a(ont) apposé s(leur) signature, affirmant que cette liste est aussi complète et exacte que possible.

N°			
122	Delcourt Johanne (F)	1483	J7L2T7
123	Delcourt Lucille (F)	1483	" "
124	Delcourt Jacques (M)	1483	" "
125	Tardif Yvonne (F)	1491	J7L2T7
126	Tardif Louis-Jacques (M)	1491	" "
127	Barbier Jean-Pierre (M)	1501	J7L2T7
128	Barbier Diane (F)	1501	" "
129	Bolduc Edouard (M)	1511	J7L2T7
130	Sansfaçon France (F)	1539	J7L2T7
131	Anderson David (M)	1434	J7L2T7
132	Anderson Jean (M)	1434	" "
133	Racette Jocelyn (M)	1440	J7L2T8
134	Racette Solange (F)	1440	" "
135	Laroche Luc (M)	1458	J7L2T7
136	Laroche Patsy (F)	1458	" "
137	Laroche Sylvie (F)	1458	" "
138	Laroche Jeanne-Mance (F)	1458	" "
139	Labelle Estelle (F)	1468	J7L2T7
140	Labelle Léopold (M)	1468	" "
141	Labelle Rachel (F)	1468	" "
142	Chartrand Manon (F)	1472	J7L2T7
143	Dubé Sylvain (M)	1472	" "
144	Gélinas Paul (M)	1472A	J7L2T7
145	Labelle Danielle (F)	1474	J7L2T7
146	Desjardins Claude (M)	1474	" "
147	Amos Marlène	1474A	J7L2T7
	LUSIGNAN		
148	Boulanger Micheline (F)	3	J7L3J8
149	Boulanger Jean-Guy	3	" "
150	Audette Céline (F)	7	J7L3J8
151	Audette Monique (F)	7	" "
152	Audette Pauline (F)	7	" "
	NAPOLEON		
153	Leroux Rita (F)	11	J7L3A7
154	Aubry Loraine (F)	11	" "
155	Aubry Léandre (M)	11	" "
156	Valiquette Claude (M)	19	J7L3A7
157	Boucher Claude (M)	27	J7L3A7
158	Boucher Florian (M)	27	" "
159	Boucher Jocelyne (F)	27	" "
160	Pelletier Jean-Guy (M)	35	J7L3A7
161	Pelletier Donald (M)	35	" "
162	Guilbault Gisèle (F)	43	J7L3A7
163	Guilbault Réal (M)	43	" "
164	Crisci Michèle (F)	20	J7L3A8
165	Crisci Rocco (M)	20	" "
166	Séguin Diane (F)	28	J7L3A8
167	Séguin Mario (M)	28	" "
168	Lacasse Alain (M)	36	J7L3A7
169	Lacasse Richard (M)	36	" "
170	Lacasse Lise (F)	36	" "
171	Palerme Gilles (M)	40	J7L3A7
172	Palerme Shirley (F)	40	" "
173	Huneault Réjean (M)	52	J7L3A7
174	Huneault Pierrette (F)	52	" "
175	Laflamme Jacques (M)	82	J7L3A7
176	Laflamme Murielle (F)	82	" "
177	Sévigny Debby (F)	96	J7L3A7
178	Sévigny John (M)	96	" "
179	Sévigny Béatrice (F)	96	" "
180	Sévigny Bernard (M)	96	" "

N°			
181	Côté Lucie (F)	98	J7L3B2
182	Côté Roger (M)	98	" "
	SUZANNE		
183	Richard Marc (M)	1039	J7L2S8
184	Richard Micheline (F)	1039	" "
185	Richard Claire (F)	1039	" "
186	Richard Aurèle (M)	1039	" "
187	Plouffe Manon (F)	1049	J7L2S8
188	Richard Claude (M)	1049	" "
189	Bernaquez Louise (F)	1049	" "
190	Richard Sylvain (M)	1049	" "
191	Daoust Samuel (M)	1059	J7L2S8
192	Daoust Micheline (F)	1059	" "
193	Sylvain Géatan (M)	1069	J7L2S8
194	Sylvain Sylvie (F)	1069	" "
195	Henry Daniel (M)	1077	J7L2S8
196	Henry Doris (F)	1077	" "
197	Desbiens Thérèse (F)	1085	J7L2S8
198	Cournoyer Lise (F)	1093	J7L2S8
199	Laramée Yves (M)	1093	" "
200	Baril Michèle (F)	1103	J7L2S8
201	Baril Gilles (M)	1103	" "
202	Brière Lise (F)	1119	J7L2S8
203	Brière Marcel (M)	1119	" "
204	Delorme Ginette (F)	1141	J7L2T1
205	Henry Pierre-Yves	1141	" "
206	Dujardin Robert (M)	1147	J7L2T1
207	St-Pierre André (M)	1157	J7L2T1
208	Lemyre Lise (F)	1157	" "
209	Courchesne Linda (F)	1167	J7L2T2
210	Courchesne Pierre (M)	1167	" "
211	Courchesne Jean-Claude (M)	1167	" "
212	Courchesne Pierrette (F)	1167	" "
213	Lachance Yvon (M)	1175	J7L2T1
214	Lachance Serge (M)	1175	" "
215	Lachance Monique (F)	1175	" "
216	Lachance Clermont (M)	1175	" "
217	Gaureau Jeanne (F)	1191	J7L2T1
218	Leblanc France (F)	1191	" "
219	Leblanc Raymond (M)	1191	" "
220	Larochelle May (F)	1199	J7L2T1
221	Larochelle Réginald (M)	1199	" "
222	Hernandez Claude (M)	1207	J7L2T1
223	Hernandez Yves (M)	1207	" "
224	Hernandez Yvette (F)	1207	" "
225	Hernandez Antoine (M)	1207	" "
226	Bergeron Yves (M)	1215	J7L2T1
227	Bergeron Michel (M)	1215	" "
228	Bergeron Huguette (F)	1215	" "
229	Bergeron René (M)	1215	" "
230	Bergeron Jean (M)	1225	J7L2T1
231	Bergeron Cécile (F)	1225	" "
232	Plumet Suzanne (F)	1251	J7L2T3
233	Plumet Albert (M)	1251	" "
234	Darafche Sylv iane (F)	1257	J7L2T3
235	Darafché Paul (M)	1257	" "
236	Côté Chantal (F)	1263	J7L2T3
237	Côté John (M)	1263	" "
238	Côté Thérèse (F)	1263	" "
239	Lafrenière Yolande (F)	1267	J7L2T3
240	Poirier Chantale (F)	1267	" "
241	Poirier Gilles (M)	1267	" "

RURAL/RURALE

N° | page N° | of/de

polling division / section de vote

electoral district/circonscription: TERREBONNE

certified / certifié — signature(s)-enumerator(s) / signature(s)-recenseur(s): Viviane Racine | Hélène Racine

URBAN/URBAINE

N° 272 | page N° 2 | of/de 3

polling division / section de vote

188764

F 303

8 5M-7-79

PRELIMINARY LIST OF ELECTORS

ELECTIONS CANADA

LISTE PRÉLIMINAIRE DES ÉLECTEURS

This list of qualified electors for the polling division number as set out below was prepared for use at the pending federal election from information obtained at the enumeration and has been certified by the signature(s) below as to completeness and correctness so far as is possible.

La présente constitue la liste des électeurs de la section de vote dont le numéro apparaît plus bas préparée en vue de l'élection fédérale en cours d'après les renseignements recueillis lors du recensement. Le(s) recenseur(s) y a(ont) apposé sa(leur) signature, affirmant que cette liste est aussi complète et exacte que possible.

N°			
242	Poirier Mariette (F)	1267	J7L2T3
243	Lefebvre Jacques Jr. (M)	1054	J7L2S9
244	Lefebvre Jacques (M)	1054	" "
245	Lefebvre Ginette (F)	1054	" "
246	Côté Jacques (M)	1058	J7L2S9
247	Côté Jeannine (F)	1058	" "
248	Henry Fernande (F)	1070	J7L2S9
249	Henry George (M)	1070	" "
250	Rivard Harold (M)	1076	J7L2S9
251	Rivard Antoinette (F)	1076	" "
252	Rivard Fabien (m)	1076	" "
253	Duperron Sylvie (F)	1086	J7L2S9
254	Duperron Henri (M)	1086	" "
255	Martin Léo (M)	1094	J7L2S9
256	Martin Monique (F)	1094	" "
257	Martin James (M)	1094	" "
258	Ilms Lise (F)	1100	J7L2S8
259	Ilms John (M)	1100	" "
260	Ilms Peggy (F)	1100	" "
261	Ilms Gerry (M)	1100	" "
262	Morency Michel (M)	1102	J7L2S9
263	Morency Gisèle (F)	1102	" "
264	Morency Raymond (M)	1102	" "
265	Bédard Ginette (F)	1110	J7L2S9
266	Bédard Guy (M)	1110	" "
267	Bédard Lisette (F)	1110	" "
268	Leroux Raymond (M)	1118	J7L2S9
269	Dupuis Madeleine (F)	1118	" "
270	Dupuis Carole (F)	1118	" "
271	Monette Claire (F)	1126	J7L2S9
272	Monette Gilles (M)	1126	" "
273	Plouffe Mario (M)	1142	J7L2S9
274	Plouffe Daniel (M)	1142	" "
275	Plouffe Fortunat (M)	1142	" "
276	Plouffe Colette (F)	1142	" "
277	Baker Douglas (M)	1148	J7L2T2
278	Baker Pamela (F)	1148	" "
279	Baker Rhoda (F)	1148	" "
280	Baker Ronald (M)	1148	" "
281	Lavigueur Suzie (F)	1156	J7L2T2
283	Lavigueur Thérèse (F)	1156	" "
283	Lavigueur Clément (M)	1156	" "
284	Lebeau Denise (F)	1176	J7L2T2
285	Lebeau Michel (M)	1176	" "
286	Charron Juliette (F)	1182	J7L2T2
287	Charron Florian (M)	1182	" "
288	Desormeaux Yvon (M)	1190	J7L2T2
289	Desormeaux Denise (F)	1190	" "
290	Desormeaux Serge (M)	1190	" "
291	Schetagne Lyne (F)	1206	J7L2T2
292	Dufour Simone (F)	1206	" "
293	Sirois Françine (F)	1214	J7L2T2
294	Sirois Jean-Pierre (M)	1214	" "

RURAL/RURALE			electoral district/circonscription	URBAN/URBAINE		
N°	page		TERREBONNE	N°	page	
	N°	of/de		272	N° 3	of/de 3
polling division section de vote			certified certifié signature(s)-enumerator(s) / signature(s)-recenseur(s) Viviane Racine Hélène Racine	polling division section de vote		

188765

F 303 **PRELIMINARY LIST OF ELECTORS**

8 5M-7-79

ELECTIONS CANADA

LISTE PRÉLIMINAIRE DES ÉLECTEURS

This list of qualified electors for the polling division number as set out below was prepared for use at the pending federal election from information obtained at the enumeration and has been certified by the signature(s) below as to completeness and correctness so far as is possible.

La présente constitue la liste des électeurs de la section de vote dont le numéro apparaît plus bas préparée en vue de l'élection fédérale en cours d'après les renseignements recueillis lors du recensement. Le(s) recenseur(s) y a(ont) apposé sa(leur) signature, affirmant que cette liste est aussi complète et exacte que possible.

CH. PINCOURT

N°			
1	Lefebvre, Lorette (F)	20	J7L2B8
2	Emond, Annette (F)	30	J7L2B8
3	Emond, Wilfrid (M)	30	J7L2B8
4	Gauvreau, Roger (M)	35	J7L2V9
5	Gauvreau, Marie Ange (F)	35	J7L2V9
6	Gauvreau, Nicole (F)	35	J7L2V9
7	Gauvreau, Ginette (F)	35	J7L2V9
8	Morin, Jeanne (F)	36A	J7L2V8
9	Pinel, Fernande I. (F)	36B	J7L2V8
10	Pinel, Alain (M)	36	J7L2V8
11	Forget, Carole (F)	36	J7L2V8
12	Lemire, Fernand (M)	47	J7L2V8
13	Lemire, Germaine (F)	47	J7L2V8
14	Blais, Diane (F)	47	J7L2V8
15	Lemire, Jean Pierre (M)	47	J7L2V8
16	Gingras, Claude (M)	80	J7L2W1
17	Gingras, Carmen (F)	80	J7L2W1
18	Raymond, Pierrette (F)	95	J7L2W1
19	Raymond, Dominic (F)	95	J7L2W1
20	Laliberté, Marie (F)	98	J7L2W1
21	Goulet, Jacqueline (F)	98	J7L2W1
22	Marsolais, Bernard (M)	100	J7L2W1
23	Marsolais-Valcourt,Diane(F)	100	J7L2W1
24	Courcelles, Manon (F)	110	J7L2W1
25	Courcelles, Luc (M)	110	J7L2W1
26	Brouillard, Raphael (M)	122	J7L2W1
27	Brouillard, Armandine (F)	122	J7L2W1
28	Brouillard, François (M)	122	J7L2W1
29	Valcourt, Romeo (M)	136	J7L2W1
30	Valcourt, Adrienne (F)	136	J7L2W1
31	Bourassa, Normande (F)	141	J7L2V9
32	Bourassa, Yves (M)	141	J7L2V9
33	Girard, Gisele (F)	147	J7L2V9
34	Laporte, André (M)	147	J7L2V9
35	Boyer, Robert (M)	151	J7L2V9
36	Boyer, Andreé (F)	151	J7L2V9
37	Kirouac, Roger (M)	155	J7L2V9
38	Kirouac, Jacqueline (F)	155	J7L2V9
39	KirouAC, Jean Yves (M)	155	J7L2V9
40	Rousseau, Nicole (F)	156	J7L2W1
41	Rousseau, Michel (M)	156	J7L2W1
42	Potvin, Normand (M)	159	J7L2V9
43	Potvin, Lucille (F)	159	J7L2V9
44	Potvin, France (F)	159	J7L2V9
45	DuSablon, Janick (F)	163	J7L2V9
46	DuSablon, Guy (M)	163	J7L2V9
47	Forest, Réal (M)	167	J7L2V9
48	Houle, Aline (E)	225	J7L2V9
49	Houle, Lucien (M)	225	J7L2V9
50	Houle, Diane (F)	225	J7L2V9
51	Houle, Lise (F)	225	J7L2V9
52	Houle, Sylvain (M)	225	J7L2V9
53	Kegyes, Denis (M)	273	J7L2W2
54	Kegyes, Katalen (F)	273	J7L2W2
55	Tetreault, Linda (F)	346	J7L2W3
56	Tetreault, Jean Guy (M)	346	J7L2W3
57	Levesque, Blandine (F)	348	J7L2W3
58	Tessier, Jean Paul (M)	348	J7L2W3
59	Tetreault, Jacques (M)	348	J7L2W3
60	Tetreault, Claude (M)	348	J7L2W3
61	Martin, Simonne (F)	424	J7L2W3

CH. PINCOURT

N°			
62	Martin, Richard (M)	424	J7L2W3
63	Martin, Gerard (M)	424	J7L2W3
64	Lepage, Roger (M)	432	J7L2W3
65	Lepage, Micheline (F)	432	J7L2W3
66	Chagnon, Suzanne (F)	474	J7L2W4
67	Mongeau, Pierre (M)	474	J7L2W4
68	Gurneau, Richard (M)	474	J7L2W4
69	Dumont, Huguette (F)	453	J7L2W6
70	Dumont, Marie France (F)	453	J7L2W6
71	Pontbriand, Jean Paul (M)	501	J7L2W6
72	Odette, Diane (F)	501	J7L2W6
73	Gagnon, Michel (M)	508	J7L2W6
74	Gagnon, Micheline (F)	508	J7L2W6
75	Gagnon, Diane (F)	508	J7L2W6
76	Gravel, Roger (M)	508	J7L2W6
77	Lewin, Katherine (F)	508	J7L2W6
78	Thibodeau, Rosina (F)	515	J7L2W6
79	Haltot, Maurice (M)	515	J7L2W6
80	Pronovost, Theodore (M)	515	J7L2W6
81	Pronovost, Therese (F)	515	J7L2W6
82	Fleury, Danielle (F)	515	J7L2W6
83	Goulet, Maurice (M)	515	J7L2W6
84	Charron-Boyer, Rosa (F)	609	J7L2W8
85	Catineau, Georgette (F)	650	J7L2W8
86	Catineau, Ch. Edouard (M)	650	J7L2W8
87	Boisvert, Cordelia (F)	650	J7L2W8
88	Paquette, Evelina (F)	650	J7L2W8
89	Pelland, Hermes (M)	712	J7L2W7
90	Boyer, Jean (M)	719	J7L2W8
91	Boyer, Alice (F)	719	J7L2W8
92	Gagnon, Johanne (F)	767	J7L2W8
93	Gagnon, Jean Marie (M)	767	J7L2W8
94	Fortin, Michel(M)	780	J7L2W7
95	Fortin, Madeleine (F)	780	J7L2W7
96	Veillette, Pierre (M)	788	J7L2W7
97	Asselin, Denis (M)	796	J7L2W7
98	Asselin, Diane (F)	796	J7L2W7
99	Baker, Edwin (M)	805	J7L2W8
100	Baker, Pauline (F)	805	J7L2W8
101	Dion, Jacqueline (F)	811	J7L2W8
102	Dion, J. Eugene (M)	811	J7L2W8
103	Vendette, Jacques (M)	812	J7L2W7
104	Vendette, Claudette (F)	812	J7L2W7
105	Gregoire, Jean (M)	818	J7L2W7
106	Gregoire, Huguette (F)	818	J7L2W7
107	Gregoire, Jean-Marc (M)	818	J7L2W7
108	Gregoire, Sylvie (F)	818	J7L2W7
109	Gregoire, Carole (F)	818	J7L2W7
110	Larocque, Serge (M)	818	J7L2W7
111	Dansereau, Daniel (M)	826	J7L2W7
112	Dansereau, Lorette (F)	826	J7L2W7
113	Berubé, Alain (M)	839	J7L2W9
114	Berubé, Ghislaine (F)	839	J7L2W9
115	Gariepy, Gisele (F)	852	J7L2X2
116	Gariepy, Bernard (M)	852	J7L2X2
117	Bertrand, Nicole (F)	862	J7L2X1
118	Bertrand, Yves (M)	862	J7L2X1
119	Vallée, Richard (M)	890	J7L2X2
120	Vallée-Desjardins, Nicole, (F)	890	J7L2X2
121	Vallée, Yvon (M)	906	J7L2X2

RURAL/RURALE			electoral district/circonscription	URBAN/URBAINE		
N°	page N°	of/de	TERREBONNE	N° 273	page N° 1	of/de 2
polling division section de vote			certified certifié signature(s)-enumerator(s) / signature(s)-recenseur(s) Katherine Levesque, Marie-Claude Rivet	polling division section de vote		

F 303 **PRELIMINARY LIST OF ELECTORS**

8 5M-7-79

ELECTIONS CANADA

188766

LISTE PRÉLIMINAIRE DES ÉLECTEURS

This list of qualified electors for the polling division number as set out below was prepared for use at the pending federal election from information obtained at the enumeration and has been certified by the signature(s) below as to completeness and correctness so far as is possible

La présente constitue la liste des électeurs de la section de vote dont le numéro apparaît plus bas préparée en vue de l'élection fédérale en cours d'après les renseignements recueillis lors du recensement Le(s) recenseur(s) y a(ont) apposé sa(leur) signature, affirmant que cette liste est aussi complète et exacte que possible.

N°	CH. PINCOURT		
122	Rivet, G. Giselle (F)	914	J7L2X2
123	Rivet, Jean-François (M)	914	J7L2X2
124	Rivet, Marie Claude (F)	914	J7L2X2
125	Brunet, Michel (M)	923	J7L2X3
126	Blouin, Diane (F)	928	J7L2X2
127	Blouin, Aline (F)	928	J7L2X2
128	Blouin, Antoine (M)	928	J7L2X2
129	Lapierre, Jean Pierre (M)	933	J7L2X3
130	Lapierre, Lorraine (F)	933	J7L2X3
131	Lapierre, Michel (M)	933	J7L2X3
132	Lapierre, Serge (M)	933	J7L2X3
133	Lapierre, Sylvie (F)	933	J7L2X3
134	Denis, Rene (M)	950	J7L2X4
135	Denis, Therese (F)	950	J7L2X4
136	Dostie, André (M)	970	J7L2X4
137	Ouimet, Claudine (F)	970	J7L2X4
138	Gagnon, Clement (M)	976	J7L2X4
139	Gagnon, Gemma (F)	976	J7L2X4
140	Kegyes, Olaf (M)	979	J7L2X5
141	Kegyes, Jacqueline (F)	979	J7L2X5
142	Kegyes, Etienne (M)	979	J7L2X5
143	Nickner, Jean Paul (M)	996	J7L2X4
144	Nickner, Rose Marie (F)	996	J7L2X4
145	Sigouin, Sylvain (M)	1000	J7L2X4
146	Sigouin, Brigitte (F)	1000	J7L2X4
147	Sigouin, Claude (M)	1000	J7L2X4
148	Sigouin, Claudette (F)	1000	J7L2X4
149	Beaudoin, Jean Paul (M)	1016	J7L2X4
150	Beaudoin, Louise (F)	1016	J7L2X4
151	Beaudin, Raymonde (F)	1027	J7L2X6
152	Lecuyer, Hélene (F)	1054	J7L2X7
153	Ouimet, Roger (M)	1054	J7L2X7
154	Leveillé, André (M)	1064	J7L2X7
155	Renaud, Sylvaine,(F)	1064	J7L2X7
156	Nelson, Hubert (M)	1082	J7L2X7
157	Nelson, Lucienne (F)	1082	J7L2X7
158	Laviolette, Serge (M)	1090	J7L2X7
159	Gladu, Diane (F)	1090	J7L2X7
160	Pelletier, Anne (F)	1097	J7L2X8
161	Pelletier, Yves (M)	1097	J7L2X8
162	Gagnon, Antonio (M)	1098	J7L2X7
163	Gagnon, Jean Marc (M)	1098	J7L2X3
164	Aubin, Paulette (F)	1103	J7K3C5
165	Abou-Rjaily, Toni (M)	1103	J7K3C5
166	Valade, Pierre (M)	1104	J7L2X7
167	Valade, Louise Massé (F)	1104	J7L2X7
168	Courcelles, Réal (M)	1125	J7L2X8
169	Bernard, Monique (F)	1125	J7L2X8
170	Chartrand, Rene (M)	1135	J7L2X8
171	Beaudry, Carole (F)	1135	J7L2X8
172	Beaudry, Robert (M)	1135	J7L2X8
173	Beaudry, Sylvain (M)	1135	J7L2X8
174	Poirier, Gilles (M)	1136	J7L2X7
175	Hanzelka, Helen (F)	1136	J7L2X7
176	Gauthier, Solange, (F)	1146	J7L2X7
177	Gauthier, Gaston (M)	1146	J7L2X7
178	Gauthier, Christian (M)	1146	J7L2X7
179	Morisette, Georgette (F)	1151	J7L2X8
180	Delcourt, Gaetan (M)	1151	J7L2X8
181	Delcourt, Johane (F)	1151	J7L2X8
182	Marceau, Reynald (M)	1156	J7L2X7

N°	CH. PINCOURT		
183	Samson, Michelle (F)	1156	J7L2X7
184	Philippon, Charles (M)	1180	J7L2X7
185	Brisson, Aline (F)	1180	J7L2X7
186	Lapointe, Paul Marie (M)	1190	J7L2X7
187	Lapointe, Ginette (F)	1190	J7L2X7
188	Poitras, Claire (F)	1200	J7L2X7
189	Poitras, André (M)	1200	J7L2X7
190	Comeau, Therese (F)	1224	J7L2X7
191	Comeau, Normand (M)	1224	J7L2X7
192	Comeau, Daniel (M)	1224	J7L2X7
193	Martin, Robert (M)	1228	J7L2X7
194	Martin, Sylvette,(F)	1228	J7L2X7
195	Theberge, Gaetan (M)	1240	J7L2X9
196	Theberge, Lauretta (F)	1240	J7L2X9
197	Dravigné, Pierre (M)	1234	J7L2X9
198	Dravigné, Cecile (F)	1234	J7L2X9
199	Robinson, Norman (M)	1253	J7L2X8
200	Robinson, Elsie (F)	1253	J7L2X8
201	Thibodeau, Jean Guy (M)	1290	J7L2X9
202	Thibodeau, Ghislaine (F)	1290	J7L2X9
203	Dath, Jacqueline (F)	1336	J7L2X9
204	Gagnon, Bernard (M)	1354	J7L2X9
205	Gagnon, France (F)	1354	J7L2X9
206	Payment, Aimé (M)	1361	J7L2X8
207	Payment, Rita L. (F)	1361	J7L2X8
208	Payment, Lise (F)	1361	J7L2X8
209	Latreille, Pierre (M)	1369	J7L2X8
210	Latreille, Rachel (F)	1369	J7L2X8
211	Bessette, Gilles (M)	1370	J7L2X9
212	Bessette, Ginette (F)	1370	J7L2X9
213	Lincourt, Judd (M)	1374	J7L2X9
214	Lincourt, Madeleine (F)	1374	J7L2X9
215	Leveillé, Rejeanne (F)	1390	J7L2X9
216	Leveillé, Jean Guy (M)	1390	J7L2X9
217	Pinsonneault, Brian (M)	1385	J7L2X8
218	Pinsonneault, Ann (F)	1385	J7L2X8
219	Leveillé, Carole (F)	1393	J7L2X9
220	Lamoureux, Serge (M)	1393	J7L2X9
221	Dussault, Pierre (M)	1424	J7L2Y2
222	Lord, Dominique (F)	1424	J7L2Y2
223	Mongeon, Claude (M)	1455	J7L2X3
224	Deroy, Chantal (F)	1455	J7L2Y3

RURAL/RURALE			electoral district/circonscription	URBAN/URBAINE		
N°	page		TERREBONNE	N°	page	
	N°	of/de		273	N° 2	of/de 2
polling division section de vote			certified certifié signature(s)-enumerator(s) /signature(s)-recenseur(s) Katherine Levesque / Marie-Claude Rivet	polling division section de vote		

188767

F 303 **PRELIMINARY LIST OF ELECTORS**

8 5M-7-79

ELECTIONS CANADA

LISTE PRÉLIMINAIRE DES ÉLECTEURS

This list of qualified electors for the polling division number as set out below was prepared for use at the pending federal election from information obtained at the enumeration and has been certified by the signature(s) below as to completeness and correctness so far as is possible.

La présente constitue la liste des électeurs de la section de vote dont le numéro apparaît plus bas préparée en vue de l'élection fédérale en cours d'après les renseignements recueillis lors du recensement. Le(s) recenseur(s) y a(ont) apposé s(alleur) signature, affirmant que cette liste est aussi complète et exacte que possible.

N°		
	ANDRASSY J7K 3C2	
1	Mann, Pierre (M)	436
2	Mann, Andrée (F)	436
3	Caron, Bertrand (M)	452
4	Caron, Claire (F)	452
5	Fournier, Jean Louis (M)	456
6	Fournier, Anne (F)	456
7	Beaulieu, Daniele (F)	566
8	Mastrocola, Dominique (M)	570
9	Mastrocola, Joan (F)	570
10	De Sève, Pierre (M)	586
11	De Sève, Diann (F)	586
	DE LERY J7K 3C2	
12	Beauchamp, Serge (M)	1301
13	Beauchamp, Syse (F)	1301
14	Mainville, Armand (M)	1325
15	Mainville, Exeilia (F)	1325
16	Daoust, André (M)	1325
17	Daoust, Mireille (F)	1325
18	Lemay, Gilbert (M)	1300
19	Lemay, Francine G. (F)	1300
20	Fortin, René (M)	1338
21	Fortin, Dany (M)	1338
22	Fortin, Marielle (F)	1338
23	Beauchamp, André (M)	1350
24	Beauchamp, Carole (F)	1350
25	Guilbault, André (M)	1351
26	Guilbault, Christine (F)	1351
	DE L'OURALE J7K 3C2	
27	Pilotte, Rejean (M)	701
28	Rose, Madelaine (F)	701
29	St. Jean, Yvon (M)	707
30	St. Jean, Paulette (F)	707
31	Boisseau, Jocelin (M)	717
32	Beauchamp, Liette (F)	717
33	Courcy, Gilles (M)	741
34	Courcy, Suzanne (F)	741
35	Levesque, Pierre (M)	718
36	Legault, Jean Louis (M)	720
37	Desmarais, Carole (F)	720
	DES ALPES J7K 3C2	
38	Moya, François (M)	697
39	Moya, Antonia (F)	697
40	Moya, Veronique (F)	697
41	Clement, Louis (M)	707
42	Clement, Robert (M)	707
43	Vaillancourt, Lise (F)	707
44	Moreau, Leo (M)	719
45	Moreau, Carole (F)	719
46	Moreau, Marie-Ann (F)	719
47	Paradis, Gaetan (M)	733
48	Sarrazin, Mariette (F)	733
49	Boulé, Hervé (M)	743
50	Boulé, Lucille (F)	743
51	Devoyault, Roland (M)	747
52	Devoyault, Sylvie (F)	
53	Miron, Jean (M)	759
54	Beaudoin, Suzanne (F)	759
55	Pepin, Henri (M)	765
56	Pepin, Eva (F)	765
57	Deslandes, Christian (M)	769
58	Deslandes, Céline (F)	769
59	Poirier, André (M)	773
60	Poirier, Monique (F)	773
61	Dalaire, Daniel (M)	716
62	Dalaire, Joelle (F)	716
63	Rheault, Doris (F)	716
64	Chenard, Gérald (M)	736
65	Béliveau, Ginette (F)	736
66	Tomassino, Diane (F)	742
67	Beaudart, Daniel (M)	746
68	Duplessis, France (F)	746
69	Demers, Michel (M)	760
70	Desmarais, Diane (F)	760
71	Parisien, Reynald (M)	774
72	Bouthillette, Micheline (F)	774
	DES APALACHES J7K 3C2	
73	Leblanc, Roland (M)	1323
74	Boivin, Nicole (F)	1323
75	Beaulieu, Gaston (M)	1353
76	Beaulieu, Ginette (F)	1353
77	Gauvreau, André (M)	1407
78	Gauvreau, Aline (F)	1407
79	Jolicoeur, Jean Jacques (M)	712
80	Jolicoeur, Monique (F)	712
81	Pepin, Jean Jacques (M)	720
82	Pepin, Claudette (F)	720
83	Chalut, Jean Paul (M)	1358
84	Laroche, Anne Marie (F)	1358
85	Corbin, Real (M)	1362
86	Corbin, Arlyne (F)	1362
87	Gagner, François (M)	1390
88	Gagner, Thérèse (F)	1390
89	Trépanier, Real (M)	1400
90	Peters, Simone (F)	1400
	DES CASCADES J7K 3C2	
91	Pepin, Serge (M)	755
92	Pepin, Armandine (F)	755
93	Dumas, Gertrude (F)	759
94	Racine, Gaetan (M)	738
95	Racine, Barbara (F)	738
96	Racine, Pierre-Paul (M)	758
97	Racine, Claude (M)	758
98	Racine, Madeleine (F)	758
99	Racine, Sylvie (F)	758
100	Leblanc, Augustin (M)	768
101	Leblanc, Daniel (M)	768
102	Leblanc, Gisèle (F)	768
	DES LAURENTIDES J7K 3C2	
103	Roussel, Lucien (M)	1323
104	Roussel, Lise (F)	1323
105	L'Eriger, Claude (M)	1327
106	Lapierre, Bernard (M)	1327

RURAL/RURALE			electoral district/circonscription	URBAN/URBAINE		
N°	page		TERREBONNE	N°	page	
	N°	of/de	Juliette Tremblay Gabrielle Lucan	274	N° 1	of/de 3
polling division section de vote			certified certifié signature(s)-enumerator(s) / signature(s)-recenseur(s)	polling division section de vote		

188768

F 303 **PRELIMINARY LIST OF ELECTORS**

ELECTIONS CANADA

LISTE PRÉLIMINAIRE DES ÉLECTEURS

8 5M 7-79

This list of qualified electors for the polling division number as set out below was prepared for use at the pending federal election from information obtained at the enumeration and has been certified by the signature(s) below as to completeness and correctness so far as is possible.

La présente constitue la liste des électeurs de la section de vote dont le numéro apparaît plus bas préparée en vue de l'élection fédérale en cours d'après les renseignements recueillis lors du recensement. Le(s) recenseur(s) y a(ont) appose s(alleur) signature, affirmant que cette liste est aussi complète et exacte que possible.

N°		
	DES LAURENTIDES J7K 3C2	
107	Guillemette, Pierre (M)	1345
108	Guillemette, François (M)	1345
109	Guillemette, Anita (F)	1345
110	Huard, Ginette (F)	1351
111	Huard, Jeannette (F)	1351
112	Paquin, André (M)	1387
113	Trudel, Serge (M)	1409
114	Trudel, Denise (F)	1409
115	Touchette, Mario (M)	1316
116	Gamache, Odette (F)	1316
117	Vigneault, Pierre (M)	1346
118	Vigneault, Joanne (F)	1346
119	Ducharme, Jacques (M)	1436
120	Ducharme, Nicole (F)	1436
	DES PYRENEES J7K 3C2	
121	Levesque, Leonard (M)	709
122	Levesque, Lynne (F)	709
123	Levesque, Louise (F)	709
124	St. Pierre, Jean Louis (M)	715
125	St. Pierre, Lucille (F)	715
126	St. Pierre, Madeleine (F)	715
127	St. Pierre, Berthe (F)	715
128	Vachon, Alain (M)	723
129	Collette, Claire (F)	723
130	Groulx, Martin (M)	739
131	Deneault, Rejeanne (F)	739
132	Charest, Denis (M)	749
133	Doucet, Emilien (M)	702
134	Doucet, Henriette (F)	702
135	Doucet, Sylvie (F)	702
136	Doucet, Claire (F)	702
137	Boudrault, Serge (M)	718
138	Boudrault, Micheline (F)	718
139	Dion, Marcel (M)	734
140	Lemay, Louiselle (F)	734
141	Cloutier, Raymond (M)	740
142	Umbriaco, Danielle (F)	740
143	Paul, Bernard (M)	746
	(Chem.) LA PLAINE SUD (Road) J7K 3C2	
144	Guilbeault, Gérard (M)	383
145	Harvey, Henri (M)	405
146	Harvey, France (F)	405
147	Achterman, Ronald (M)	529
148	Achterman, Gertrude (F)	529
149	Bacon, Pierre (M)	563
150	Jolicoeur, Louise (F)	563
151	McFadden, Myles Alexander	1209
152	McFadden, Cindy	1209
153	Chausse, Wayne (M)	426
154	Major, Sylvain (M)	426
155	Beaudoin, Lyne (F)	426
156	Boisvert, Jean (M)	484
157	Doire, Diane F()	484
158	Paquin, Réjean (M)	766
159	Noel, Ovila (M)	778
160	Noel, André (F)	778
161	Bélanger, André (M)	802
162	Noel, Ginette (F)	802
163	Limoges, Yves (M)	876
164	Limoges, Andrée (F)	876
165	Fafard, Michel (M)	932
166	Hurteau, Marguerite (F)	932
167	Greaves, William (M)	1066
168	Greaves, Gabriel (F)	1066
169	Greaves, Sylvie (F)	1066
170	Hullar, Otto (M)	1090
171	Hullar, Francis (F)	1090
172	Chausse, Claude (M)	1146
173	Chausse, Brian (M)	1146
174	Cretien, Lise (F)	1146
	MEGANTIC J7K 3C2	
175	Ouimet, Guy (M)	1279
176	Langelier, Gilberte (F)	1279
177	Labbé, Jean Guy (M)	1285
178	Labbé, Florence (F)	1285
179	Ross, Béranger (M)	1284
180	Ross, Claire (F)	1284
	MONTEE GASCON	
181	Duperron, Jean (M)	459 J7K 3C2
182	Duperron, Aline (F)	459
183	Clark, Gilbert (M)	551 J7K 3C2
184	Clark, Carol (F)	551
185	Yarushwesky, Bill (M)	577 J7K 3C2
186	Yarushwesky, Emil P. (M)	577
187	Yarushwesky, Dorcos (F)	577
188	Beskorney, Thomas (M)	897 J7K 3C2
189	Lemieux, Jean Pierre (M)	967 J7L 3X5
190	Lemieux, Eva (F)	967
191	Chateauneuf, Michel (M)	973 J7L 3X5
192	Chateauneuf, Emile (M)	973
193	Chateauneuf, Simone (F)	973
194	Desjardins, Fernande (F)	977 J7L 3X5
195	Desjardins, Roger (M)	977
196	Gill, Charles (M)	981 J7L 3X5
197	Gill, Antonia (F)	981
198	Gill, Valaire (M)	981
199	Gill, Yvette (F)	981
200	Boudrias, Carmeine (F)	981
201	Monette, Germain (M)	987 J7L 3X5
202	Monette, Anne (F)	987
203	Gagnon, Robert (M)	1015 J7L 3X5
204	Gagnon, Aline (F)	1015
205	Grenon, Sylvain (M)	1027 J7L 3X5
206	Grenon, Alain (M)	1027
207	Grenon, Philippe (M)	1027
208	Grenon, Aline (F)	1027
	NAPLES J7K 3C2	
209	Roy, Michel (M)	231
210	Bouchard, Raymond (M)	235
211	Bouchard, Mario (M)	239
212	Bouchard, Gilbert (M)	239
213	Bouchard, Lucille (F)	239

RURAL/RURALE			electoral district/circonscription TERREBONNE	URBAN/URBAINE		
N°	page			N°	page	
	N°	of/de	Juliette Tremblay Gabrielle Tremblay	274	N° 2	of/de 3
polling division section de vote			certified certifié signature(s)-enumerator(s) / signature(s)-recenseur(s)	polling division section de vote		

188769

F 303 **PRELIMINARY LIST OF ELECTORS**

8 5M-7-79

ELECTIONS CANADA

LISTE PRÉLIMINAIRE DES ÉLECTEURS

This list of qualified electors for the polling division number as set out below was prepared for use at the pending federal election from information obtained at the enumeration and has been certified by the signature(s) below as to completeness and correctness so far as is possible.

La présente constitue la liste des électeurs de la section de vote dont le numéro apparaît plus bas préparée en vue de l'élection fédérale en cours d'après les renseignements recueillis lors du recensement. Le(s) recenseur(s) y a(ont) apposé sa(leur) signature, affirmant que cette liste est aussi complète et exacte que possible.

N°		
	(Chem.) NEWTON (Road) J7K 3C2	
214	Dubreuil, André (M)	51
215	Dubreuil, Nicole (F)	51
216	Bolduc, Pierre (M)	201
217	Steczko, John (M)	235
218	Steczko, Anna (F)	235
219	Tremblay, Wilbrod (M)	315
220	Tremblay, Rita (F)	315
221	Saulnier, Marie Anne (F)	315
222	Guitard, Félix (M)	98
223	Labrecque, Réjeanne (F)	98
224	Alexander, Douglas (M)	412
225	Alexander, Karen (F)	412
226	Alexander, Nora (F)	412
	POMPEI J7K 3C2	
227	Mann, Michel (M)	523
228	Mann, Lilianne (F)	523
229	Chouinard, Gérard (M)	535
230	Chouinard, Francine (F)	535
231	Bouret, Michel (M)	591
232	Bouret, Francine (F)	591
233	Miron, Pierre (M)	653
234	Frissonnet, Micheline (F)	653
235	Mann, Ferdinand (M)	520
236	Mann, Marie Ange (F)	520

N°

RURAL/RURALE

N° | page N° of/de

polling division / section de vote

electoral district/circonscription TERREBONNE

certified / certifié Juliette Tremblay Gabrielle Lussier

signature(s)-enumerator(s) / signature(s)-recenseur(s)

URBAN/URBAINE

N° 274 page N° 3 of/de 5

polling division / section de vote

188770

F 303 **PRELIMINARY LIST OF ELECTORS**

8 5M 7 79

ELECTIONS CANADA

LISTE PRÉLIMINAIRE DES ÉLECTEURS

This list of qualified electors for the polling division number as set out below was prepared for use at the pending federal election from information obtained at the enumeration and has been certified by the signature(s) below as to completeness and correctness so far as is possible.

La présente constitue la liste des électeurs de la section de vote dont le numéro apparaît plus bas préparée en vue de l'élection fédérale en cours d'après les renseignements recueillis lors du recensement. Le(s) recenseur(s) y a(ont) apposé sa(leur) signature, affirmant que cette liste est aussi complète et exacte que possible.

N°			
	BAZINET		
1	Maillé, Jacques (M)	1559	J7L 1V3
2	Maillé, Pierrette (F)	1559	J7L 1V3
	BEAUCHAMP		
3	Rouleau, Maurice (M)	1395	J7L 1V9
4	Rouleau, Pruneau, Francine(f)	1395	J7L 1V9
5	St-Laurent, Jean-Guy(M)	1399	J7L 1V9
6	St-Laurent, Louise (F)	1399	J7L 1V9
7	St-Laurent, Madeleine (F)	1399	J7L 1V9
8	Maurice, Gérard (M)	1409	J7L 1V9
9	Maurice, Huguette (F)	1409	J7L 1V9
10	Lacoste, Normand (M)	1417	J7L 1V9
11	Lacoste, Réjeanne (F)	1417	J7L 1V9
12	Morin, Jean-Luc (M)	1421	J7L 1V9
13	Boisvert, Lorraine (F)	1421	J7L 1V9
14	Arseneault, Robert (M)	1425	J7L 1V9
15	Arseneault, Claudette (F)	1425	J7L 1V9
16	Gascon, Claude (M)	1435	J7L 1W1
17	Gascon, Agathe (F)	1435	J7L 1W1
18	Mailhot, Gilles (M)	1455	J7L 1W1
19	Mailhot, Lucienne (F)	1455	J7L 1W1
20	Venne, Daniel (M)	1463	J7L 1W1
21	Venne, Jean-Paul (M)	1463	J7L 1W1
22	Venne, Rachelle (F)	1463	J7L 1W1
23	Beaulieu, Jacques (M)	1467	J7L 1W1
24	Lévesque, Claire (F)	1467	J7L 1W1
25	Fugère, Pierre (M)	1479	J7L 1W1
26	Fugère, France (F)	1479	J7L 1W1
27	Laporte, Serge (M)	1485	J7L 1W1
28	Laporte, Isabelle (F)	1485	J7L 1W1
29	Dionne, Dieudonne (M)	1493	J7L 1W1
30	Dionne, Nicole (F)	1493	J7L 1W1
31	Leduc, Jean (M)	1499	J7L 1W1
32	Leduc, Gaétanne (F)	1499	J7L 1W1
33	Morneau, Richard (M)	1503	J7L 1W1
34	Morneau, Barbara (F)	1503	J7L 1W1
35	Beauchamp, Pierre (M)	1507	J7L 1W1
36	Beauchamp, Nicole (F)	1507	J7L 1W1
37	Grant, Daniel (M)	1523	J7L 1V9
38	Grant, Normand (M)	1523	J7L 1V9
39	Grant, Louise (F)	1523	J7L 1V9
40	Moya, Christian (M)	1398	J7L 1V8
41	Moya, Joëlle (F)	1398	J7L 1V8
42	Santerre, Donald (M)	1402	J7L 1V8
43	Santerre, Jacqueline(F)	1402	J7L 1V8
44	Legault, Doris (M)	1410	J7L 1V8
45	Legault, Diane (F)	1410	J7L 1V8
46	Fortin, Paul (M)	1416	J7L 1V8
47	Fortin, Hélène (F)	1416	J7L 1V8
48	Tremblay, Michel(M)	1424	J7L 1V8
49	Tremblay, Ginette (F)	1424	J7L 1V8
50	Caissié, Louis-Philippe(M)	1430	J7L 1V8
51	Caissié, Marianne (F)	1430	J7L 1V8
52	Walbrecq, Diane (F)	1434	J7L 1V8
53	Durocher, Guy (M)	1434	J7L 1V8
54	Thibault, Marcel(M)	1440	J7L 1V8
55	Thibault, Antoinette	1440	J7L 1V8
56	Thibault, Marie-France(F)	1440	J7L 1V8

N°			
	BEAUCHAMP		
57	Couillard, Denis(M)	1454	J7L 1V8
58	Chevalier, Rachel (F)	1454	J7L 1V8
59	Perron, Jacques (M)	1466	J7L 1V8
60	Landry, Ghyslaine(F)	1466	J7L 1V8
61	Mailhot, Pierre (M)	1468	J7L 1V8
62	Mailhot, Hélène (F)	1468	J7L 1V8
63	Gauvin, Marie-Jeanne (F)	1468	J7L 1V8
64	Poirier, Charles (M)	1478	J7L 1V8
65	Poirier, Emilienne (F)	1478	J7L 1V8
66	Lévesque, Placide (M)	1488	J7L 1V8
67	Lévesque, Gaétanne (F)	1488	J7L 1V8
68	Lévesque, Amédée (F)	1488	J7L 1V8
69	Pelletier, Neison (M)	1498	J7L 1V8
70	Pelletier, Claudette (F)	1498	J7L 1V8
71	Biard, Raoul (M)	1508	J7L 1V8
72	Gaudreault, Camille(M)	1512	J7L 1V8
73	Gaudreault, Marguerite (F)	1512	J7L 1V8
74	Nadeau, Serge (M)	1518	J7L 1V8
75	Nadeau, Ginette (F)	1518	J7L 1V8
76	Gagné, Donald (M)	1522	J7L 1V8
77	Gagné, Louise (F)	1522	J7L 1V8
78	Beauchamp, Joseph (M)	1528	J7L 1V8
79	Beauchamp, Marie-Rose (F)	1528	J7L 1V8
80	Brochu, Robert (M)	1534	J7L 1V8
81	Brochu, Therèse (F)	1534	J7L1V8
	BOISSONNEAULT		
82	D'Arcy, Jacques (M)	1235	J7L 1T8
83	Bourgeault-D'Arcy, Diane(F)	1235	J7L 1T8
84	Charest, Girard (M)	1367	J7L 1T8
85	Charest, Louise (F)	1367	J7L 1T8
86	Rolland, Guy (M)	1373	J7L 1T8
87	Rolland, Roger (M)	1373	J7L 1T8
88	Bourdon, Robert (M)	1381	J7L 1T8
89	Beaupré, Hormidas (M)	1381	J7L 1T8
90	Bourdon, Jocelyne (F)	1381	J7L 1T8
91	Beaupré, Noëlle (F)	1381	J7L 1T8
92	Gagné, Dolorès (F)	1395	J7L 1T8
93	Daigle, Lionel (M)	1401	J7L 1T8
94	Daigle, Juliette (F)	1401	J7L 1T8
95	Beaupré, Gérald (M)	1419	J7L 1T8
96	Beaupré, Patrick (M)	1419	J7L 1T8
97	Beaupré, Nicole (F)	1419	J7L 1T8
98	Clément, Christian (M)	1425	J7L 1T8
99	Boucher, Maurice (M)	1435	J7L 1T8
100	Boucher, Simone (F)	1435	J7L 1T8
101	Massie, Jean-Pierre (M)	1447	J7L 1T8
102	Massie, Denise (F)	1447	J7L 1T8
103	Michaud, Gaston (M)	1461	J7L 1T8
104	Henley, Paula (F)	1461	J7L 1T8
105	Michaud, Maurice (M)	1465	J7L 1T8
106	Michaud, Raymond (M)	1465	J7L 1T8
107	Michaud, Yolande (F)	1465	J7L 1T8
108	Michaud, Claude (M)	1479	J7L 1T8
109	Labadie, Rolland (M)	1487	J7L 1T8
110	Labadie, Therèse (F)	1487	J7L 1T8

RURAL/RURALE			electoral district/circonscription	URBAN/URBAINE		
N°	page		TERREBONNE	N°	page	
	N°	of/de		275	N° 1	of/de 3
polling division section de vote			certified certifié signature(s)-enumerator(s) / signature(s)-recenseur(s)	polling division section de vote		

188771

F 303

PRELIMINARY LIST OF ELECTORS

ELECTIONS CANADA

LISTE PRÉLIMINAIRE DES ÉLECTEURS

8 5M 7 79

This list of qualified electors for the polling division number as set out below was prepared for use at the pending federal election from information obtained at the enumeration and has been certified by the signature(s) below as to completeness and correctness so far as is possible.

La présente constitue la liste des électeurs de la section de vote dont le numéro apparaît plus bas préparée en vue de l'élection fédérale en cours d'après les renseignements recueillis lors du recensement. Le(s) recenseur(s) y a(ont) apposé sa(leur) signature, affirmant que cette liste est aussi complète et exacte que possible.

N°			
	BOISSONNEAULT(SUITE)		
111	Rouillard, Michel (M)	1499	J7L 1T8
112	Rouillard, Lyne (F)	1499	J7L 1T8
113	Ethier, Philippe (M)	1515	J7L 1T8
114	Ethier, Louise (F)	1515	J7L 1T8
115	Hazeltine, Ronald (M)	1519	J7L 1T8
116	Hazeltine, Nicole (F)	1519	J7L 1T8
117	Duguay, Roger (M)	1529	J7L 1T8
118	Duguay, Gilberte (F)	1529	J7L 1T8
119	Boucher, Jean-Guy (M)	1342	J7L 1T8
120	Lapensée, René (M)	1342	J7L 1T8
121	Boucher, Suzanne (F)	1342	J7L 1T8
122	Moreau, Conrad (M)	1362	J7L 1T7
123	Moreau, Bernard (M)	1362	J7L 1T7
124	Moreau, Bruno (M)	1362	J7L 1T7
125	Moreau, Rita (F)	1362	J7L 1T7
126	Bélair, Jacques (M)	1386	J7L 1T7
187	Bélair, Marcel (M)	1386	J7L 1T7
128	Bélair, Claudette (F)	1386	J7L 1T7
129	Milette, Pierre-Paul (M)	1394	J7L 1T7
130	Milette, Raymond (M)	1394	J7L 1T7
131	Milette, Rolande (F)	1394	J7L 1T7
132	Ducharme, Michel (M)	1402	J7L 1T7
133	Ducharme, Louisette (F)	1402	J7L 1T7
134	Jette, Jacques (M)	1410	J7L 1T7
135	Marchand, Marie-Dominique(F)	1410	J7L 1T7
136	Bergeron, Jean (M)	1416	J7L 1T7
137	Collard, Francine (F)	1416	J7L 1T7
138	Isabel, Gabriel (M)	1426-A	J7L 1T7
139	Morin, Chantal (F)	1426-A	J7L 1T7
140	Duquette, Alain (M)	1426-B	J7L 1T8
141	MOrin, Diane (F)	1426-B	J7L 1T8
142	Lauzon, Réjean (M)	1436	J7L 1T9
143	Lauzon, Danielle (F)	1436	J7L 1T9
144	Bussières, Jean-Marc (M)	1448	J7L 1T9
145	Bussières, Annette (F)	1448	J7L 1T9
146	Lepage, Jean-Guy (M)	1452	J7L 1T9
147	Lepage, Goergina (F)	1452	J7L 1T9
148	Hislop, Walter (M)	1462	J7L 1T9
149	Hislop, Dorothy (F)	1462	J7L 1T9
150	Hislop, Diana (F)	1462	J7L 1T9
151	Pouliot, Jean-Yves (M)	1476	J7L 1T9
152	Pouliot, Lucienne (F)	1476	J7L 1T9
153	Bouchard, Régis (M)	1476	J7L 1T9
154	Pouliot, Steve (M)	1476	J7L 1T9
155	Pouliot, Linda (F)	1476	J7L 1T9
156	Pouliot, Manon (F)	1476	J7L 1T9
157	Pouliot, Nathalie (F)	1476	J7L 1T9
158	Vallée, Maurice (M)	1482	J7L 1T9
159	Vallée, Rollande (F)	1482	J7L 1T9
160	Paquette, Yvon (M)	1492	J7L 1T9
161	Paquette, Luc (M)	1492	J7L 1T9
162	Paquette, Diane (F)	1492	J7L 1T9
163	Paquette, Mahar, Patricia(F)	1492	J7L 1T9
164	Turgon, Michel (M)	1498	J7L 1T9
165	Turgon, Lucille (F)	1498	J7L 1T9
166	Lamontagne, Suzanne (F)	1506	J7L 1T9
167	Feeney, Michel (M)	1514	J7L 1T9
168	Nadeau, Gaétane (F)	1514	J7L 1T9
169	Zabik, Michel (M)	1516	J7L 1T9
170	Grant-Zabik, Linda (F)	1516	J7L 1T9

N°			
	BOISSONNEAULT(SUITE)		
171	Paquet, Jean-Luc (M)	1518	J7L 1T9
172	Paquet, Reine (F)	1518	J7L 1T9
173	Heese, Wolfgang (M)	1528	J7L 1T9
174	Heese, Micheline (F)	1528	J7L 1T9
	CHURCHILL		
175	Wallbank, Gordon (M)	1619	J7L 3L9
176	Wallbank, Dyanne (F)	1619	J7L 3L9
177	Wallbank, Betty (F)	1619	J7L 3L9
178	Doré, William (M)	1596-A	J7L 3M1
179	Swiat, Richard (M)	1596	J7L 3M1
180	Swiat, Gail (F)	1596	J7L 3M1
181	Wallbank, Doris (F)	1612	J7L 3M1
182	Janelle, René (M)	1620	J7L 3M1
183	Janelle, Ginette (F)	1620	J7L 3M1
	GUILBEAULT		
184	Boulay, Arthem (M)	465	J7L 3K8
185	Boulay, Sylvain (M)	465	J7L 3K8
186	Boulay, Sergine (F)	465	J7L 3K8
187	Boulay, Emma (F)	465	J7L 3K8
188	Demers, Ludger (M)	500	J7L 3K9
189	Demers, Pierrette (F)	500	J7L 3K9
190	Lavoie, Normand (M)	518	J7L 3K9
191	Lavoie, Diane (F)	518	J7L 3K9
192	Guilbeault, Fernand (M)	536	J7L 3L1
193	Guilbeault, Lorraine (F)	536	J7L 3L1
194	Lepage, Michel (M)	544	J7L 3L1
195	Lepage, Micheline (F)	544	J7L 3L1
196	Leduc, Michel (M)	476	J7L 3K9
197	Leduc, Lise (F)	476	J7L 3K9
	HENDERSON		
198	Baggott, Robert (M)	1581	J7L 3M2
199	Wood, Beverly (F)	1581	J7L 3M2
200	Tremblay, Denis (M)	1601	J7L 3M2
201	Tremblay, Lise (F)	1601	J7L 3M2
202	Peladeau, Carmand (M)	1609	J7L 3M2
203	Desrocher, Diane (F)	1609	J7L 3M2
	TERRASSE-LAMARCHE		
204	Houle, Christian (M)	1571	J7L 3Y3
205	Laliberté, Jean-Baptiste(M)	1571	J7L 3Y3
206	Laliberté, Jean-Pierre (M)	1571	J7L 3Y3
207	Laliberté, Aline (F)	1571	J7L 3Y3
208	Laliberté, Johanne (F)	1571	J7L 3Y3
209	Lamarche, Eva (F)	1615	J7L 1X4
210	Wallace, Glen (M)	1619	J7L 1X4
211	Wallace, Danielle (F)	1619	J7L 1X4
212	Tremblay, Réal (M)	1627	J7L 1X4
213	Tremblay, Olivier (M)	1627	J7L 1X4
214	Martel, Monique (F)	1627	J7L 1X4

RURAL/RURALE			electoral district/circonscription	URBAN/URBAINE		
N°	page		TERREBONNE	N°	page	
	N°	of/de		275	N° 2	of/de 3
polling division section de vote			certified signature(s)-enumerator(s) / signature(s)-recenseur(s) certifié	polling division section de vote		

188772

F 303 **PRELIMINARY LIST OF ELECTORS**

8 5M 7 79

ELECTIONS CANADA

LISTE PRÉLIMINAIRE DES ÉLECTEURS

This list of qualified electors for the polling division number as set out below was prepared for use at the pending federal election from information obtained at the enumeration and has been certified by the signature(s) below as to completeness and correctness so far as is possible.

La présente constitue la liste des électeurs de la section de vote dont le numéro apparaît plus bas préparée en vue de l'élection fédérale en cours d'après les renseignements recueillis lors du recensement. Le(s) recenseur(s) y a(ont) apposé sa(leur) signature, affirmant que cette liste est aussi complète et exacte que possible.

POIRIER

N°			
215	Laverdière, Roger (M)	1401	J7L 1V5
216	Laverdière, Guylaine (F)	1401	J7L 1V5
217	Laverdière, Denise (F)	1401	J7L 1V5
218	Duquette, Robert (M)	1409	J7L 1V5
219	Duquette, Sylvie (F)	1409	J7L 1V5
220	Duquette, Yollande (F)	1409	J7L 1V5
221	Godbout, Robert (M)	1417	J7L 1V5
222	Godbout, Ursuline (F)	1417	J7L 1V5
223	Godbout, Christine (F)	1417	J7L 1V5
224	Tranchemontagne, Robert (M)	1425	J7L 1V5
225	Bourguoin, Lucie (F)	1425	J7L 1V5
226	Robert, Paul (M)	1441	J7L 1V6
227	Godin, Gilles (M)	1453	J7L 1V6
228	Godin, Roger (M)	1453	J7L 1V6
229	Godin, Ida (F)	1453	J7L 1V6
230	Richard, Gérald (M)	1457	J7L 1V6
231	Richard, Jerry (M)	1457	J7L 1V6
232	Richard, Jacques (M)	1457	J7L 1V6
233	Richard, Ricthe (M)	1457	J7L 1V6
234	Richard, Jeannine (F)	1457	J7L 1V6
235	Richard, Nancy (F)	1457	J7L 1V6
236	Richard, Sylvie (F)	1457	J7L 1V6
237	Clément, André (M)	1461	J7L 1V6
238	Clément, Lise (F)	1461	J7L 1V6
239	Lefèbvre, André (M)	1473	J7L 1V6
240	Lefèbvre, Urbain (M)	1473	J7L 1V6
241	Lefèbvre, Céline (F)	1473	J7L 1V6
242	Demers, Jocelyne (F)	1493	J7L 1V6
243	Demers, André (M)	1493	J7L 1V6
244	Demers, Michel (M)	1493	J7L 1V6
245	Demers, Armande (F)	1493	J7L 1V6
246	Dessureault, Francine (F)	1493	J7L 1V6
247	Cardin, Roger (M)	1513	J7L 1V6
248	Cardin, Jeannette (F)	1513	J7L 1V6
249	Bérubé, Jacques (M)	1523	J7L 1V6
250	Bérubé, Alice (F)	1523	J7L 1V6
251	Robert, Jean-Marc (M)app.#1	1531	J7L 1V6
252	Dumont, Jacqueline (F)app.1	1531	J7L 1V6
253	Croteau, Marie-Josée(F)app.1	1531	J7L 1V6
254	Tremblay, Michel (M)app.#3	1531	J7L 1V6
255	Poulin, Jocelyne (F)app.#3	1531	J7L 1V6
256	Cossette, André(M)app.#4	1531	J7L 1V6
257	Cossette, Louise(F)app#4	1531	J7L 1V6
258	Audet, Sylva (F)app.#5	1531	J7L 1V6
259	Ouellette, Danielle(F)app#5	1531	J7L 1V6
260	Burque, Lise (F) app.#6	1531	J7L 1V6
261	Poliquin, Jean-François (M)	1394	J7L 1V4
262	Paquette, Marie-Stéphane (F)	1394	J7L 1V4
263	Picard, Henri-Paul (M)	1400	J7L 1V4
264	Picard, Francine (F)	1400	J7L 1V4
265	Clairemont, Maurice (M)	1412	J7L 1V4
266	Maurice, Micheline (F)	1412	J7L 1V4
267	Boutin, Réjean (M)	1414	J7L 1V4
268	Boutin, Nicole (F)	1414	J7L 1V4
269	Mercier, Julien (M)	1418	J7L 1V4
270	Mercier, Louise (F)	1418	J7L 1V4
271	Pilon, Pauline (F)	1424	J7L 1V4
272	Lalande, Nicole (F)	1424	J7L 1V4
273	Mélançon, Paul (M)	1452	J7L 1V7

POIRIER (SUITE)

N°			
274	Lemay, Normand (M)	1452	J7L 1V7
275	Lemay, Yvette (F)	1452	J7L 1V7
276	Gauthier, André (M)	1460	J7L 1V7
277	Proulx, Renée (F)	1460	J7L 1V7
278	Leger, Jean-Guy (M)	1468	J7L 1V7
279	Loranger, Michèle (F)	1468	J7L 1V7
280	Beaulieu, Yvan (M)	1470	J7L 1V7
281	Beaulieu, Ghislaine (F)	1470	J7L 1V7
282	Gariepy, Jovette (F)	1476	J7L 1V7
283	Gariepy, André (M)	1476	J7L 1V7
284	Quintal, Robert (M)	1494	J7L 1V7
285	Lanouette, Suzanne (F)	1494	J7L 1V7
286	St-Hilaire, Yvan (M)	1498	J7L 1V7
287	St-Hilaire, Marielle (F)	1498	J71 1V7
288	Kesjar, George (M)	1502	J7L 1V7
289	Kesjar, Jacqueline (F)	1502	J7L 1V7
290	Parent, Michel (M)	1508	J7L 1V7
291	Parent, Frank (M)	1508	J7L 1V7
292	Parent, Henri (M)	1508	J7L 1V7
293	Parent, Thérèse (F)	1508	J7L 1V7
294	Vigneault, Jacques (M)	1518	J7L 1V7
295	Dugas, Raoul (M)	1518	J7L 1V7
296	Fortin, Léopold (F)	1518	J7L 1V7
297	Fortin, Simone (F)	1518	J7L 1V7
298	Fortin, Danielle (F)	1518	J7L 1V7

RURAL/RURALE			electoral district/circonscription	URBAN/URBAINE		
N°	page		TERREBONNE	N°	page	
	N°	of/de		275	N° 3	of/de 3
polling division section de vote			certified certifié signature(s)-enumerator(s) / signature(s)-recenseur(s)	polling division section de vote		

F 303

8 5M 7 79

PRELIMINARY LIST OF ELECTORS

ELECTIONS CANADA

188773

LISTE PRÉLIMINAIRE DES ÉLECTEURS

This list of qualified electors for the polling division number as set out below was prepared for use at the pending federal election from information obtained at the enumeration and has been certified by the signature(s) below as to completeness and correctness so far as is possible.

La présente constitue la liste des électeurs de la section de vote dont le numéro apparaît plus bas préparée en vue de l'élection fédérale en cours d'après les renseignements recueillis lors du recensement. Le(s) recenseur(s) y a(ont) apposé s(alleur) signature, affirmant que cette liste est aussi complète et exacte que possible

N°			
	DE CHEVIOT		
1	Dupuis, Gilbert (M)	1386	J7L 1P1
2	Dupuis, Ginette (F)	1386	J7L 1P1
3	Riopel, Jean-Yves (M)	1390	J7L 1P1
4	Riopel, Nicole (F)	1390	J7L 1P1
5	Julien, Placide (M)	1398	J7L 1P1
6	Julien, Louise (F)	1398	J7L 1P1
7	Jutras, Réjean (M)	1402	J7L 1P1
8	Jutras, Diane (F)	1402	J7L 1P1
9	Jean-Pierre, Spencer (M)	1408	J7L 1P1
10	Jean-Pierre, Evelyne (F)	1408	J7L 1P1
	DE LA TAMISE		
11	Cyr, Gabriel (M)	1365	J7L 1P5
12	Cyr, Claire (F)	1365	J7L 1P5
13	Tremblay, Georges-Henri	1367	J7L 1P5
14	Boulanger, Hélène (F)	1367	J71 LP5
15	Guilbault, Raymond (M)	1375	J7L 1P5
16	Guilbault, Patrick (M)	1375	J7L 1P5
17	Guilbault, Lise (F)	1375	J7L 1P5
18	Guilbault, Daniel (M)	1383	J7L 1P5
19	Guilbault, Luce (F)	1383	J7L 1P5
20	Garand, Alain (M)	1389	J7L 1P5
21	Couet, Danielle (F)	1389	J7L 1P5
22	Godin, Patrick (M)	1393	J7L 1P1
23	Dumais, Marie (F)	1393	J7L 1P1
24	Ouellet, Lauréat (F)	1397	J7L 1P1
25	Ouellet, Yollande (F)	1397	J7L 1P1
26	Ouellet, Stéphane (M)	1397	J7L 1P1
27	Ouellet, Sylvie (F)	1397	J7L 1P1
28	Tardif, Pierre (M)	1405	J7L 1P5
29	Tardif, Carole (F)	1405	J7L 1P5
30	Godin, Marcel (M)	1411	J7L 1P5
31	Godin, Yollande (F)	1411	J7L 1P5
32	Moreau, Laurent (M)	1415	J7L 1P5
33	Moreau, Armande (F)	1415	J7L 1P5
34	Moreau, Johanne (F)	1415	J7L 1P5
35	Pépin, Philippe (M)	1429	J7L 1P5
36	Pépin, Irène (F)	1429	J7L 1P5
37	Chartier, Jacques (M)	1429	J7L 1P5
38	Pépin, Huguette (F)	1429	J7L 1P5
39	Chartier, Michel (M)	1429	J7L 1P5
40	Melaughlin, Allen (M)	1431	J7L 1P4
41	Clapin, Ginette (F)	1431	J7L 1P4
42	Forget, Paul (M)	1433	J7L 1P4
43	Forget, Cécile (F)	1433	J7L 1P4
44	Forget, Manon (F)	1433	J7L 1P4
45	Daoust, Yves (M)	1435	J7L 1P5
46	Harper, Michelle (F)	1435	J71 LP5
47	Breton, Mario (M)	1435	J7L 1P5
48	Ryan, David (M)	1435	J7L 1P5
49	Ryan, Linda (F)	1435	J7L 1P5
50	Choquette, Gilles (M)	1364	J7L 1P4
51	Choquette, Suzanne (F)	1364	J7L 1P4
52	Bujold, Pierrette (F)	1368	J7L 1P4
53	St-Laurent, Bruno (M)	1370	J7L 1P4
54	St-Laurent, Lise (F)	1370	J7L 1P4
55	Lalonde, Guy (M)	1374	J7L 1P4
56	Lapierre, Suzanne (F)	1374	J7L 1P4
57	Légaré, François (M)	1380	J7L 1P4

N°			
	DE LA TAMISE (SUITE)		
58	Légaré, Pierrette (F)	1380	J7L 1P4
59	Dudemaine, Bernard (M)	1386	J7L 1P4
60	Dudemaine, Diane (F)	1386	J7L 1P4
61	Lavoie, Gaétan (M)	1390	J7L 1P4
62	Lacroix, Céline (F)	1390	J7L 1P4
63	Labelle, Jean-Claude (M)	1394	J7L 1P4
64	Labelle, Louise (F)	1394	J7L 1P4
65	Riopel, Alain (M)	1398	J7L 1P4
66	Riopel, Fernande (F)	1398	J7L 1P4
67	Legault, Paul-Emile (M)	1402	J7L 1P4
68	Richard, Georgette (F)	1402	J7L 1P4
69	Majeau, Oscar (M)	1406	J7L 1P4
70	Majeau, Laurette (F)	1406	J7L 1P4
71	Corbe , Léon (M)	1410	J7L 1P4
72	Corbeil Laurient (M)	1410	J7L 1P4
73	Corbei , Richard (M)	1410	J7L 1P4
74	Roy, Madeleine (F)	1410	J7L 1P4
75	Lehouillier, Cébald (M)	1418	J7L 1P4
76	Lehouillier, Carmen (F)	1418	J7L 1P4
77	Lehouillier, Ronald (M)	1418	J7L 1P4
78	Lehouillier, Violette (F)	1418	J7L 1P4
79	Pigeon, Robert (M)	1424	J7L 1P4
80	Blouin, Pigeon, Céline (F)	1424	J7L 1P4
81	Payette, Danielle (F)	1426	J7L 1P4
82	Payette, Cécile (F)	1426	J7L 1P4
83	Vallières, Marc (M)	1430	J7L 1P4
84	Hébert, Hélène (F)	1430	J7L 1P4
85	Pépin, Pierre (M)	1432	J7L 1P4
86	Pépin, Diane (F)	1432	J7L 1P4
87	Bilodeau, Pierre (M)	1436	J7L 1P4
88	Bilodeau, Lorraine (F)	1436	J7L 1P4
	DES ERABLES		
89	Daigle, Michel (M)	495	J7L 3G3
90	Daigle, Fernand (M)	495	J7L 3G3
91	Daigle, Louisette (F)	495	J7L 3G3
92	Lacombe, Michel (M)	515	J7L 3G3
93	Gagné, Lucie (F)	515	J7L 3G3
94	Vallée, Marcel (M)	527	J7L 3G3
95	Vallée, Ghislaine (F)	527	J7L 3G3
96	Roy, Normand (M)	539	J7L 3G3
97	Roy, Daniel (M)	539	J7L 3G3
98	Roy, Guylaine (F)	539	J7L 3G3
99	Roy, Ginette (F)	539	J7L 3G3
100	Meunier, Etienne (M)	545	J7L 3G4
101	Meunier, Hélène (F)	545	J7L 3G4
102	Lawrence, Maurice (M)	555	J7L 3G4
103	Lawrence, Marjolaine (F)	555	J7L 3G4
104	Richard, Réal (M)	561	J7L 3G3
105	Richard, Réginald (M)	561	J7L 3G3
106	Richard, Fernande (F)	561	J7L 3G3
107	Maurice, Reynald (M)	575	J7L 3G3
108	Maurice, Gaétane (F)	575	J7L 3G3
109	Levasseur, Gaétan (M)	585	J7L 3G3
110	Levasseur, Micheline (F)	585	J7L 3G3
111	Doddridge, René (M)	663	J7L 3G6
112	Doddridge, Jocelyne (F)	663	J7L 3G6
113	Surprenant, Clément (M)	669	J7L 3G7
114	Surprenant, Manon (F)	669	J7L 3G7

RURAL/RURALE			electoral district/circonscription	URBAN/URBAINE		
N°	page		TERREBONNE	N°	page	
	N°	of/de		276	N° 1	of/de 3
polling division section de vote			certified certifié signature(s)-enumerator(s) / signature(s)-recenseur(s)	polling division section de vote		

188774

F 303 **PRELIMINARY LIST OF ELECTORS**

ELECTIONS CANADA

LISTE PRÉLIMINAIRE DES ÉLECTEURS

8 5M 7-79

This list of qualified electors for the polling division number as set out below was prepared for use at the pending federal election from information obtained at the enumeration and has been certified by the signature(s) below as to completeness and correctness so far as is possible

La présente constitue la liste des électeurs de la section de vote dont le numéro apparaît plus bas préparée en vue de l'élection fédérale en cours d'après les renseignements recueillis lors du recensement. Le(s) recenseur(s) y a(ont) apposé sa(leur) signature, affirmant que cette liste est aussi complète et exacte que possible.

N°	DES ERABLES(SUITE)		
115	Pelletier, Philippe(M)	677	J7L 3G7
116	Pelletier, Johanne (F)	677	J7L 3G7
117	Lachaine, Lucie (F) app.1	677	J7L 3G7
118	Rondeau, Paul (M) app.2	677	J7L 3G7
119	St-Onge, Marc (M)	679	J7L 3G7
120	St-Onge, Marthe (F)	679	J7L 3G7
121	Lafond, Laurent (M)app.1	679	J7L 3G7
122	Bourguoin, Marie-Claude(F)	679#1	J7L 3G7
123	Morrissette, Ricahrd (M)	679#2	J7L 3G7
124	Jean, Renald (M)	701	J7L 3G8
125	Jerreault, Manon(F)	701	J7L 3G8
126	Marquis, Jean-Marie (M)	717	J7L 3G8
127	Marquis, Oliva (F)	717	J7L 3G8
128	Larochelle, Guy (M)	725	J7L 3G8
129	Larochelle, Pierrette(F)	725	J7L 3G8
130	Loyer, André (M)	755	J7L 3G8
131	Loyer, Sylvie (F)	755	J7L 3G8
132	Blais, Roger (M)	765	J7L 3G9
133	Blais, Réal (M)	765	J7L 3G9
134	Blais, Marc (M)	765	J7L 3G9
135	Blais, Monique (F)	765	J7L 3G9
136	Therrien, Daniel (M)	791	J7L 3H2
137	Therrien, Liette (F)	791	J7L 3H2
138	Liard, Michel (M)	797	J7L 3H2
139	Liard, Dianne (F)	797	J7L 3H2
140	Nault, François (M)	803	J7L 3H2
141	Laporte, Sylvie (F)	803	J7L 3H2
142	Bouchard, Serge (M)	811	J7L 3H2
143	Bouchard, Carole (F)	811	J7L 3H2
144	Guillaume, André (M)	821	J7L 3H2
145	Labelle, Manon (F)	821	J7L 3H2
146	Nadeau, Pierre (M)	903	J7L 3H4
147	Rochon, Rachel (F)	903	J7L 3H4
148	Mouffe, Max (M)	909	J7L 3H4
149	Mouffe, Nicole (F)	909	J7L 3H4
150	Mouffe, Denise (F)	909	J7L 3H4
151	Simard, Guy(M)	935	J7L 3H4
152	Simard, France (F)	935	J7L 3H4
153	Cloutier, Michel (M)	468	J7L 3G2
154	Dion, Louise (F)	468	J7L 3G2
155	Lavoie, Denis (M)	474	J7L 3G2
156	Lavoie, Hélène (F)	474	J7L 3G2
157	Bilodeau, Michel (M)	492	J7L 3G2
158	Bilodeau, Sylvie (F)	492	J7L 3G2
159	Breton, Michel (M)	512	J7L 3G3
160	Breton, Danielle (F)	512	J7L 3G3
161	Dinel, Daniel (M)	530	J7L 3G2
162	Dinel, Raymonde (F)	530	J7L 3G2
163	Lavoie, Raymond (M)	538	J7L 3G2
164	Bouchard, Aline (F)	538	J7L 3G2
165	Brouillette, Réal (M)	544	J7L 3G4
166	Brouillette, Suzanne (F)	544	J7L 3G4
167	Therrien, Jean-Guy (M)	548	J7L 3G4
168	Therrien, Florence (F)	548	J7L 3G4
169	Lafrenière, André (M)	570	J7L 3G4
170	Alarie, Danielle (F)	570	J7L 3G4
171	Filion, Richard (M)	588	J7L 3G4
172	Filion, Carmelle (F)	588	J7L 3G4
173	Bellerne, André (M)	650	J7L 3G5
174	Bousquet, Sylvie (F)	650	J7L 3G5
175	Sicotte, Joseph-Louis (M)	672	J7L 3G5
176	Sicotte, Raymonde (F)	672	J7L 3G5

N°	DES ERABLES (SUITE)		
177	Gagné, Fernand (M)	702	J7L 3G5
178	Vallée, Sylvain (M)	720	J7L 3G5
179	Vallée, Line (F)	720	J7L 3G5
180	Desrochers, Normand (M)	732	J7L 3G5
181	Desrochers, Robert (M)	732	J7L 3G5
182	Desrochers, Jeanne D'Arc(F)	732	J7L 3G5
183	St-Amand, Jean-Louis(M)	738	J7L 3G5
184	Paquette, Nicole (F)	738	J7L 3G5
185	Chabot, Simonne (F)	738	J7L 3G5
186	Morsaint, Jose (M)	742	J7L 3G5
187	Marin, Gilberte (F)	742	J7L 3G5
188	Hamelin, Michel (M)	772	J7L 3G5
189	Bertrand, Louise (F)	772	J7L 3G5
190	Beauchamp, François (M)	788	J7L 3H1
191	Beauchamp, Danielle (F)	788	J7L 3H1
192	Gauthier, Réal (M)	822	J7L 3H1
193	Girard, Jocelyne (F)	822	J7L 3H1
194	Turgeon, Réal (M)	824	J7L 3H1
195	Turgeon, Louiselle (F)	824	J7L 3H1
196	Robillard, François(M)	824#1	J7L 3H1
197	Gagné, Sylvain(M)	824#2	J7L 3H1
198	Beauregard, Réal (M)	824#3	J7L 3H1
199	Lapierre, Benoit(M)	824#4	J7L 3H1
200	Leblanc, Eric (M)	824#5	J7L 3H1
201	Robert, Sylvie (F)	824#5	J7L 3H1
202	Guilbault, Gérard (M)	862	J7L 3H3
203	Guilbault, Gertrude (F)	862	J7L 3H3
204	Martineau, François (M)	870	J7L 3H3
205	Martineau, Yves (M)	870	J7L 3H3
206	Martineau, Simone (F)	870	J7L 3H3
207	Deblois, Emery (M)	880	J7L 3H3
208	Deblois, Donald (M)	880	J7L 3H3
209	Deblois, Linda (F)	880	J7L 3H3
210	Deblois, Georgette (F)	880	J7L 3H3
211	Isabel, Roger (M)	890	J7L 3H3
212	Isabel, Denise (F)	890	J7L 3H3
213	Isabel, Marcienne (F)	890	J7L 3H3
214	Desmarais, Robert (M)	900	J7L 3H3
215	Desmarais, Claudette (F)	900	J7L 3H3
216	Sauthière, Dollard (M)	908	J7L 3H3
217	Laplante, Thérèse (F)	924	J7L 3H3
218	Laplante, Edgar (M)	924	J7L 3H3

RURAL/RURALE			electoral district/circonscription	URBAN/URBAINE		
N°	page		TERREBONNE	N°	page	
	N°	of/de		276	N° 2	of/de 3
polling division section de vote			certified certifié signature(s)-enumerator(s) / signature(s)-recenseur(s) Réjean Gutras Lise Boissonneault	polling division section de vote		

188775

F 303 **PRELIMINARY LIST OF ELECTORS**

8 5M 7-79

ELECTIONS CANADA

LISTE PRÉLIMINAIRE DES ÉLECTEURS

This list of qualified electors for the polling division number as set out below was prepared for use at the pending federal election from information obtained at the enumeration and has been certified by the signature(s) below as to completeness and correctness so far as is possible.

La présente constitue la liste des électeurs de la section de vote dont le numéro apparaît plus bas préparée en vue de l'élection fédérale en cours d'après les renseignements recueillis lors du recensement. Le(s) recenseur(s) y a(ont) apposé sa(leur) signature, affirmant que cette liste est aussi complète et exacte que possible.

N°			
	BOULEVARD RAYMOND		
219	Langlois, Gérald (M)	1361	J7L 1M9
220	Langlois, Suzanne (F)	1361	J7L 1M9
221	Vallée, Dany (M)	1367	J7L 1M9
222	Vallée, Gaétan (M)	1367	J7L 1M9
223	Vallée, Thérèse (F)	1367	J7L 1M9
224	Quevillon, Serge (M)	1371	J7L 1M9
225	Lauzière, Ginette (F)	1371	J7L 1M9
226	Côté, Michel (M)	1377	J7L 1M9
227	Côté, Jacqueline (F)	1377	J7L 1M9
228	Roy, Gilles (M)	1383	J7L 1M9
229	Roy, Joan (F)	1383	J7L 1M9
230	Pronoveau, Denis (M)	1389	J7L 1M9
231	Pronoveau, Nicole (F)	1389	J7L 1M9
232	Lavoie, Marcel (M)	1395	J7L 1M9
233	Vallée, Clarence (F)	1395	J7L 1M9
234	Desjardins, Réal (M)	1407	J7L 1M9
235	Desjardins, Diane (F)	1407	J7L 1M9
236	Lachance, Gilles (M)	1415	J7L 1M9
237	Lachance, Diane (F)	1415	J7L 1M9
238	Conran, Pierre (M)	1419	J7L 1M9
239	Imbault, Denise (F)	1419	J7L 1M9
240	Doyon, Marcel (M)	1425	J7L 1M9
241	Doyon, Mireille (F)	1425	J7L 1M9
242	Demers, Claude (M)	1431	J7L 1M9
243	Demers, Rollande (F)	1431	J7L 1M9
244	Arcand, Pierre (M)	1437	J7L 1M9
245	Arcand, Jocelyne (F)	1437	J7L 1M9
246	Chapleau, Jacques (M)	1441	J7L 1M9
247	Chapleau, Lise (F)	1441	J7L 1M9
248	Jubinville, André (M)	1451	J7L 1M9
249	Jubinville, Monique (F)	1451	J7L 1M9
250	Jubinville, France (F)	1451	J7L 1M9
251	Jubinville, Hélène (F)	1451	J7L 1M9
252	Regimbald, Robert (M)	1461	J7L 1M9
253	Arnould, Lise (F)	1461	J7L 1M9
254	Roy, Roland (M)	1465	J7L 1M9
255	Roy, Lucie (F)	1465	J7L 1M9
256	Roy, Solande (F)	1465	J7L 1M9
257	Reech, Ronald (M)	1471	J7L 1M9
258	Reech, Diana (F)	1471	J7L 1M9
259	Gagnon, Jacques (M)	1475	J7L 1M9
260	Pelletier, Johanne (F)	1475	J7L 1M9
261	Vallée, Serge (M)	1477	J7L 1N5
262	Vallée, Réjean (M)	1477	J7L 1N5
263	Vallée, Andrée (F)	1477	J7L 1N5
264	Vallée, Laurette (F)	1477	J7L 1N5
265	Lamer, Jacques (M)	1479	J7L 1N5
266	Lamer, Hélène (F)	1479	J7L 1N5
267	Legault, Yvon (M)	1485	J7L 1N5
268	Legault, Anne-Marie (F)	1485	J7L 1N5
269	Legault, Francine (F)	1485	J7L 1N5
270	Marsolais, Gaston (M)	1493	J7L 1N5
271	Marsolais, Rachel (F)	1483	J7L 1N5
272	Haney, James (M)	1497	J7L 1N5
273	Haney, Irène (F)	1497	J7L 1N5
274	D'Amour, Jean-Pierre (M)	1511	J7L 1N5
275	D'Amour, Lorraine (F)	1511	J7L 1N5
276	Marin, Marcel (M)	1360	J7L 1N1
277	Marin, Céline (F)	1360	J7L 1N1
278	Comptois, Robert (M)	1370	J7L 1N1
279	Ross, Huguette (F)	1370	J7L 1N1

N°			
	BOULEVARD RAYMOND (SUITE)		
280	Valcourt, Maurice (M)	1382	J7L 1N1
281	Valcourt, Ginette (F)	1382	J7L 1N1
282	Richard, Jacques (M)	1412	J7L 1N2
283	Richard, Noëlla (F)	1412	J7L 1N2
284	Nadon, Léo (M)	1424	J7L 1N2
285	Nadon, Ginette (F)	1424	J7L 1N2
286	Arsenault, Ghislain (M)	1440	J7L 1N3
287	Arsenault, Marielle (F)	1440	J7L 1N3
288	Rondeau, Daniel (M)	1448	J7L 1N3
289	Rondeau, Micheline (F)	1448	J7L 1N3
290	Lapointe, Robert (M)	1466	J7L 1N3
291	Lapointe, Michel (M)	1466	J7L 1N3
292	Brouillette, Alain (M)	1476	J7L 1N4
293	Duchesneault, Sylvie (F)	1476	J7L 1N4
294	Allard, Bertrand (M)	1588	J7L 1N5
295	Allard, Léola (F)	1588	J7L 1N5

RURAL/RURALE			electoral district/circonscription	URBAN/URBAINE		
N°	page		TERREBONNE	N°	page	
	N°	of/de		276	N° 3	of/de 3
polling division section de vote			certified certifié signature(s)-enumerator(s) / signature(s)-recenseur(s)	polling division section de vote		

188776

F 303 **PRELIMINARY LIST OF ELECTORS**

ELECTIONS CANADA

LISTE PRÉLIMINAIRE DES ÉLECTEURS

3 SM-7-79

This list of qualified electors for the polling division number as set out below was prepared for use at the pending federal election from information obtained at the enumeration and has been certified by the signature(s) below as to completeness and correctness so far as is possible.

La présente constitue la liste des électeurs de la section de vote dont le numéro apparaît plus bas préparée en vue de l'élection fédérale en cours d'après les renseignements recueillis lors du recensement. Le(s) recenseur(s) y a(ont) apposé sa(leur) signature, affirmant que cette liste est aussi complète et exacte que possible.

N°			
	ALSACE		
1	Archambault, Gilles (M)	454	J7L2A6
2	Archambault, Lise (F)	454	
3	Gaudreau, Jean-Paul (M)	464	J7L2A7
4	Gaudreau, Johanne (F)	464	
5	Gaudreau, Muguette (F)	464	
6	Labrosse, Emida (F)	505	J7L2A8
7	Labrosse, Maurice (M)	505	
8	Rougeau, Christine (F)	508	J7L2A9
9	Rougeau, Yvon (M)	508	
10	Doddridge, Luc (M)	513	J7L2A8
11	Doddridge, Yvan (M)	513	
12	Dubé, Lucie (F)	513	
13	Longpré, Réal (M)	518	J7L2A9
	AUVERGNE		
14	Daignault, Claude (M)	1119	J7L2A3
15	Dionne, Thérèse (F)	1119	
16	Fournier, Anita (F)	1122	J7L2A4
17	Fournier, Jean-Claude (M)	1122	
18	Vincent, Florence (F)	1123	J7L2A3
19	Vincent, Paul (M)	1123	
20	Jean-Louis Edouard Rosenie (F)	1130	J7L2A4
21	Edouard, Maxime (M)	1130	
22	Lamoureux, Paul (M)	1138	J7L2A4
23	Lamoureux, Raissa (F)	1138	
24	Berard, Jean (M)	1139	J7L2A3
25	Darveau, Sylvie (F)	1139	
26	Lemire, Yves (M)	1147	J7L2A3
27	Raymond, Ghislain (M)	1147	
28	Raymond, Henry (M)	1147	
29	Raymond, Rita (F)	1147	
30	Daigneault, Francine (F)	1148	J7L2A4
31	Daigneault, Pierre (M)	1148	
32	Pelletier, Diane (F)	1154	J7L2A4
33	Pelletier, Normand (M)	1154	
34	Barriault-Arsenault Jocelyne (F)	1160	J7L2A4
35	Arsenault, Normand (M)	1160	
36	Rivard, Daniel (M)	1163	J7L2A5
37	Rivard, Suzanne (F)	1163	
38	Bock, Martin (M)	1170	J7L2A4
39	Bock, Nadine (F)	1170	
40	Schapowal, Bohdan (M)	1171	J7L2A3
41	Schapowal, Gregory (M)	1171	
42	Schapowal, Marie (F)	1171	
43	Bouffard, Diane (F)	1180	J7L2A4
44	Bouffard, Jean-Jacques (M)	1180	
45	Bouffard, Marie-Chantal (F)	1180	
46	McKenna, André-Pierre (M)	1181	J7L2A3
47	Parent, Monique (F)	1181	
48	Boisvert, Sylvie (F)	1193	J7L2A5
49	Turenne, Robert (M)	1193	
50	Berthelet, Arthur (M)	1196	J7L2A4
51	Berthelet, Jeannine (F)	1196	
52	Lafrance, Alma (F)	1196	
53	Latulippe, Yvan (M)	1198	J7L2T5
54	Prince, Benoit (M)	1198	
55	Prince, Line (F)	1198	
56	Auger, Serge (M)	1199	J7L2A5
57	Poirier, Louise (F)	1199	J7L2A5
58	Emond, Johanne (F)	1205	J7L2A5
59	Emond, Michel (M)	1205	J7L2A5
60	Deschênes, Gilles (M)	1208	J7L2A4
61	Deschênes, Roger (M)	1208	
62	Chantelois, Gisèle (F)	1211	J7L2A5
63	Chantelois, Jean-Claude (M)	1211	
64	Bouchard, Loyer, Danielle (F)	1217	
65	Loyer, Jean (M)	1217	
66	Roy, Irène (F)	1218	J7L2A4
67	Chicoine, Réal (M)	1218	
68	Dion, Adéodat (M)	1225	J7L2A5
69	Dion, Antoinette (F)	1225	
70	Dion, Johanne (F)	1225	
71	Delcourt, Diane (F)	1231	
72	Roger, Alain (M)	1231	
73	Lapierre, Diane (F)	1234	J7L2A4
74	Lapierre, Rodrigue (M)	1234	
75	Brunel, Bernard (M)	1235	J7L2A5
76	Brunel, Francine (F)	1235	
77	Blouin, Francine (F)	1240	J7L2A4
78	Lafrance, Gérard (M)	1240	
79	Tordjman, Corinne (F)	1246	
80	Tordjman, Gilbert (M)	1246	
81	Tordjman, Marie (F)	1246	
	BERRY		
82	Charbonneau, Carmen (F)	65	J7L1Y5
83	Millette, Marcel (M)	65	
	BOURBONNAIS		
84	Taillon, Jocelyne (F)	498	J7L3C6
85	Viger, André (M)	498	
86	Luty, Bernadette (F)	499	J7L3C7
87	Luty, Jean-Michel (M)	499	
88	Bélanger, Roger (M)	504	J7L3C6
89	Horth, Monique (F)	504	
90	Ouellet, André (M)	505	J7L3C7
91	Ouellet, Hélène (F)	505	
	BOURGOGNE		
92	Cloutier, André (M)	494	J7L3C4
93	Cloutier, Emmanuel (M)	494	
94	Cloutier, Thérèse (F)	494	
95	Coffey, Gérald (M)	501	J7L3C3
96	Lhomme, Jacqueline (F)	501	
97	Lhomme, Jean-Pierre (M)	501	
	CHAMPAGNE		
98	Tanguay, Diane (F)	501	J7L2Z9
99	Tanguay, Normand (M)	501	
100	Gendron, Francine (F)	508	J7L3A1
101	Gendron, Gaétan (M)	508	
102	Jean, Fred (M)	513	J7L2Z9
103	Lavallée, Gérald (M)	514	J7L3A1
104	Lavallée, Jacinthe (F)	514	

RURAL/RURALE			electoral district/circonscription	URBAN/URBAINE		
N°	page		**TERREBONNAIS**	N°	page	
	N°	of/de		277	N° 1	of/de 3
polling division section de vote			certified certifié / signature(s)-enumerator(s) / signature(s)-recenseur(s)	polling division section de vote		

F 303 **PRELIMINARY LIST OF ELECTORS**

8 5M-7-79

ELECTIONS CANADA

188777

LISTE PRÉLIMINAIRE DES ÉLECTEURS

This list of qualified electors for the polling division number as set out below was prepared for use at the pending federal election from information obtained at the enumeration and has been certified by the signature(s) below as to completeness and correctness so far as is possible.

La présente constitue la liste des électeurs de la section de vote dont le numéro apparaît plus bas préparée en vue de l'élection fédérale en cours d'après les renseignements recueillis lors du recensement. Le(s) recenseur(s) y a(ont) apposé sa(leur) signature, affirmant que cette liste est aussi complète et exacte que possible.

N°			
	DES FLANDRES		
105	Charbonneau, Nicole (F)	500	J7L2Z6
106	Charbonneau, Pierre (M)	500	
107	Sanchagrin-Vézina,Diane(F)	515	J7L2Z5
108	Vézina, Jocelyn (M)	515	
109	Dubé, André (M)	516	J7L2Z6
110	Dubé, Marie-Paule (F)	516	
111	Dubé, Paul-Emile (M)	516	
112	Bélanger, Hélène (F)	520	
113	Gagnon, Louis (M)	520	
	LIMOUSSIN		
114	Labelle, Murielle (F)	499	J7L2Y8
115	Labelle, Roger (M)	499	
116	Domingue, Gabriel (M)	508	J7L2Y7
117	Domingue, Jean-Marc (M)	508	
118	Domingue, Marie-Josée (F)	508	
119	Domingue, Marthe (F)	508	
	LYONNAIS		
120	Brousseau, Denise (F)	494	J7L3E7
121	Pilon, François (M)	494	
122	Bilodeau, Adrien (M)	501	J7L3E8
123	Bilodeau, Rita (F)	501	
	DE LA PICARDIE		
124	Boudreault, Gilles (M)	491	J7L3B8
125	Boudreault, Marie (F)	491	
126	Laurent, Josée (F)	500	J7L3B7
127	Rubio, Michel (M)	500	
128	Marcil, Michel (M)	506	
129	Marcil, Rita (F)	506	
130	Poirier, Elise (F)	511	J7L3B8
131	Poirier, Marcel (M)	511	
	RAWLINSON		
132	Ponton, Brigitte (F)	1339	J7L1X5
133	Ponton, Gérard (M)	1339	
134	Ponton, Jacqueline (F)	1339	
135	Laplante, André (M)	1342	J7L1X6
136	Laplante, Carolle (F)	1342	
137	Robitaille, Michel (M)	1345	J7L1X5
138	Robitaille, Monique (F)	1345	
139	Therrien, Dolores (F)	1362	J7L1X6
140	Therrien, Gilles (M)	1362	
141	Lebreux, Claude (M)	1365	J7L1X5
142	Pimparé-Lebreux,Diane(F)	1365	
143	Mercier, Claudette (F)	1371	
144	Mercier, Richard (M)	1371	
145	Trudel-Girard, Huguette(F)	1385	J7L3X5
146	Girard, Jean (M)	1385	
147	Paquin, Ginette (F)	1386	J7L3X6
148	Paquin, Normand (M)	1386	
149	Richard, Gaétan (M)	1389	J7L1X5
150	Duchesneau, Eugène (M)	1391	
151	Duchesneau, Marguerite (F)	1391	
152	Boily, Kathleen (F)	1395	
153	Boutin, Hélène (F)	1400	J7L1X6
154	Boutin, Richard (M)	1400	J7L1X6
155	Pedri, Huguette (F)	1412	
156	Léveillé, Denise (F)	1417	J7L1X5
157	Léveillé, Robert (M)	1417	
158	Bourget, Alida (F)	1420	J7L1X6
159	Bourget, Bruno (M)	1420	
160	Bourget, Jean (M)	1420	
161	Bourget, Nicole (F)	1420	
162	Bourget, Rachel (F)	1420	
163	Bourget, Sylvain (M)	1420	
164	Poliquin, Irène (F)	1424	J7L1X6
165	Poliquin, Marcel (M)	1424	
166	Poliquin, Roméo (M)	1424	
167	Gauthier, Denise (F)	1429	J7L1X5
168	Gauthier, Jean-Marie (M)	1429	
169	Larocque, Armand (M)	1432	J7L1X6
170	Larocque, Claudette (F)	1432	
171	Larocque, Maryse (F)	1432	
172	Larocque, Michel (M)	1432	
173	Larocque, Pierre (M)	1432	
174	Larocque, Sylvie (F)	1432	
175	Bessette, Johanne (F)	1441	J7L1X5
176	Bessette, Julienne (F)	1441	
177	Bessetté, Roland (M)	1441	
178	Bessette, Sylvie, (F)	1441	
179	Benoit, Gilles (M)	1442	J7L1X6
180	Benoit, Marjolaine (F)	1442	
181	Trévis, Barbara (F)	1447	J7L1X5
182	Trévis, Frank (M)	1447	
183	Trévis, Mark (M)	1447	
184	Chalifoux, Diane (F)	1449	
185	Chalifoux, Fernand (M)	1449	
186	Paré, Jeannette (F)	1452	J7L1X6
187	Paré, Maurice (M)	1452	
188	Paré, Renée (F)	1452	
189	Rousson, Martin (M)	1458	
190	Seguin, Linda (F)	1458	
191	Hachey, Regent (M)	1459	J7L1X5
192	Morin, Gilles (M)	1466	J7L1X6
193	Morin, Noella (F)	1466	
194	Leger, Jean-Pierre (M)	1467	J7L1X5
195	Paille, Jeannine (F)	1467	
196	Nault, René (M)	1477	
197	Audet, Bernard (M)	1482	J7L1X6
198	Audet, Denise (F)	1482	
199	Audet, Steve (M)	1482	
200	Caza, Florianne (F)	1483	J7L1X5
201	Caza, Gérald (M)	1483	
202	Guenette, Diane (F)	1488	J7L1X6
203	Leduc, Michel (M)	1488	J7L1X6
204	Beauregard, Line (F)	1489	J7L1X5
205	Meslage, Olivier (M)	1489	
206	Bernard,Marie-France (F)	1496	J7L1X6
207	Bernard, Yvon (M)	1496	
208	Campeau, Blanche (F)	1502	
209	Campeau, Florian (M)	1502	
210	Thériault, Claudette (F)	1516	
211	Thériault, Michel (M)	1516	
212	Lavoie, Jean-Roch (M)	1521	J7L1X5
213	St-Martin, Béatrice (F)	1521	
214	Martel, Lise (F)	1524	J7L1X6
215	Martel, Robert (M)	1524	
216	Martel, Robert Jr (M)	1524	

RURAL/RURALE			electoral district/circonscription	URBAN/URBAINE		
N°	page		TERREBONNE	N°	page	
	N°	of/de		277	N° 2	of/de 3
polling division section de vote			certified certifié signature(s)-enumerator(s) / signature(s)-recenseur(s) Louise Lanier / Claudette Meilleur	polling division section de vote		

188778

F 303 **PRELIMINARY LIST OF ELECTORS**

8 5M 7-79

ELECTIONS CANADA

LISTE PRÉLIMINAIRE DES ÉLECTEURS

This list of qualified electors for the polling division number as set out below was prepared for use at the pending federal election from information obtained at the enumeration and has been certified by the signature(s) below as to completeness and correctness so far as is possible.

La présente constitue la liste des électeurs de la section de vote dont le numéro apparaît plus bas préparée en vue de l'élection fédérale en cours d'après les renseignements recueillis lors du recensement. Le(s) recenseur(s) y a(ont) apposé sa(leur) signature, affirmant que cette liste est aussi complète et exacte que possible.

N°	RAWLINSON		
217	Théroux, Pierre (M)	1536	J7L3X2
218	Théroux, Vicky (F)	1536	
219	Sioui, Diane (F)	1548	
220	Sioui, Pierre (M)	1548	
221	Beaudet, Diane (F)	1558	
222	Beaudet, Robert (M)	1558	
223	Brosseau, Bernard (M)	1562	
224	Brosseau, Jeannine (F)	1562	
225	Martel, Annette (F)	1564	
226	Martel, René (M)	1564	
227	Villeneuve, Abel (M)	1564	
228	Lemieux-Mc Carthy Georgette (F)	1567	J7L1X7
229	Mc Carthy, Michel Jr (M)	1567	
230	Mc Carthy, Michel Sr (M)	1567	
231	Dubois, Gilles (M)	1573	
232	Dubois, Lucille (F)	1573	
233	Dubois, Sylvain (M)	1573	
234	Côté, Raoul (M)	1576	J7L1X6
235	Côté, Yolande (F)	1576	
236	Clark, Norman (M)	1579	
237	Clark, Susan (F)	1579	
238	Coutu, Raymond (M)	1582	J7L3X2
239	Audet, Johanne (F)	1588	
240	Dubois, Francis (M)	1588	
241	Desjardins, André (M)	1592	
242	Desjardins, Rose (F)	1592	
243	Boule, Pauline (F)	1595	J7L1X7
244	Boule, Réal (M)	1595	
245	Hachey, Camille (M)	1601	
246	Hachey, Joel (M)	1601	
247	Hachey, Maria (F)	1601	
248	Hachey, Nicole (F)	1601	
249	Chartrand, René (M)	1602	J7L3X2
250	Langlois, Ernest (M)	1602	
251	Martel, Gérard (M)	1607	J7L1X7
252	Martel, Mildred (F)	1607	
253	Théroux, Denise (F)	1608	J7L3X2
254	Théroux, Robert (M)	1608	
255	Desjardins, Beverly (F)	1623	J7L1X7
256	Desjardins, Serge (M)	1623	
257	Laroche, Claudette (F)	1624	J7L3X2
258	Laroche, Roland (M)	1624	
259	Beaulieu, Albert (M)	1637	J7L1X8
260	Beaulieu, Antoinette (F)	1637	
261	Bougie, Luc (M)	1641	
262	Lussier, Carmen (F)	1641	
263	Brouillette, Claudette (F)	1642	J7L3X2
264	Brouillette, Denis (M)	1642	
265	Beaulieu, Martin Corinthia (F)	1646	
266	Ouellet, Jules (M)	1647	J7L1X8
267	Lessard, Louise (F)	1647	
	ROUSSILLON		
268	Cossette, Jean-Guy (M)	504	J7L3A4
269	Gendron, Carole (F)	504	

N°	SAINT-ONGE		
270	Lehouillier, Débora Anne (F)	500	J7L2Y4
271	Lehouillier, Michel (M)	500	
272	Gagné, Jean (M)	506	J7L3C5
273	Gagné, Louise (F)	506	
274	Berger, Denis (M)	512	J7L2Y4
275	Berger, Sylvie (F)	512	
276	Sansfaçon, Johanne (F)	518	
277	Tassé, Philippe (M)	518	
278	Gaspar, Catherine (F)	523	J7L2Y5
279	Gaspar, Lucien (M)	523	
	DE TOURAINE		
280	Desbiens, Alain (M)	495	J7L3B4
281	Desbiens, Noella (F)	495	
282	Chabot, Solange (F)	500	J7L3B5
283	Favretti, Paul (M)	500	
284	Rioux, Isabelle (F)	501	J7L3B4
285	Rioux, Rino (M)	501	
286	Cloutier, Gaétan (M)	514	J7L3B5
287	Cloutier, Suzanne (F)	514	

RURAL/RURALE			electoral district/circonscription	URBAN/URBAINE		
N°	page N°	of/de	TERREBONNE	N°	page N°	of/de
				277	3	3
polling division / section de vote			certified / certifié: Louise Lauzé — signature(s)-enumerator(s) / signature(s)-recenseur(s): Claudette Meullen	polling division / section de vote		

F 303 **PRELIMINARY LIST OF ELECTORS**

8 5M-7-79

ELECTIONS CANADA

188779

LISTE PRÉLIMINAIRE DES ÉLECTEURS

This list of qualified electors for the polling division number as set out below was prepared for use at the pending federal election from information obtained at the enumeration and has been certified by the signature(s) below as to completeness and correctness so far as is possible.

La présente constitue la liste des électeurs de la section de vote dont le numéro apparaît plus bas préparée en vue de l'élection fédérale en cours d'après les renseignements recueillis lors du recensement. Le(s) recenseur(s) y a(ont) apposé sa(leur) signature, affirmant que cette liste est aussi complète et exacte que possible.

N°			
		ARTOIS (D')	
1	Talbot, Richard(M)	502	J7L 2V3
2	Talbot, Joanne(F)	502	J7L 2V3
3	Leblanc,Ronald(M)	514	J7L 2V3
4	Leblanc, Murielle(F)	514	J7L 2V3
5	Gauthier, Ronald(M)	524	J7L 2V3
6	Gauthier, Joyceline(F)	524	J7L 2V3
7	Jolicoeur,Pierre(M)	524	J7L 2V3
8	Jolicoeur,Francine(F)	524	J7L 2V3
		DESJARDINS	
9	Wacquiez,Cristian(M)	1299	J7K 3C6
10	Bujold,Yvette(F)	1299	
11	Laprise, Mario(M)	1304	J7L 1T4
12	Laprise, Denis(M)	1304	
13	Laprise,Marie-rose(F)	1304	
14	Laprise,Ovila(M)	1304	
15	Laprise,Lise(F)	1308	
16	Laprise, Thérèse(F)	1308	
17	Laprise,Daniel(M)	1308	
		FRANCE (ILE DE)	
18	Houle,Claudette(F)	1001	J7L 1Y4
19	Houle,Debra-Lee(F)	1001	J7L 1Y4
20	Houle,Gilles(M)	1001	
		Gerbes (Des)	
21	Gélinas,Sylvie(F)	1310	J7L 1T6
22	Machabee,Jean-paul(M)	1310	
23	Machabee,Murielle(F)	1310	
24	Bernier,Hélène(F)	1311	
25	Bernier,Gilles(M)	1311	
		LAFLEUR	
26	Lapierre,Serge(M)	1044	J7L 1R1
27	Tremblay,Guy(M)	1052	
28	Leham,Lucette(F)	1052	
29	Fimbel,Georges(M)	1062	
30	Mayer,Labelle,Ghislaine	1062	
31	Mayer,Claude(M)	1062	
32	Emond,Sylvain(M)	1065	
33	Morin,Hector(M)	1065	
34	Emond,Alain(M)	1065	
35	Morin,Michel(M)	1065	
36	Emond,Rachel(F)	1065	
37	Vautour,Nicole(F)	1066	
38	Vautour,Jocelyne(F)	1066	
39	Leduc,Yves(M)	1066	
40	Lapierre,Nicole(F)	1074	
41	Lafranboise,Jean(M)	1076	
42	Laframboise,Nicole(F)	1076	
43	Giard,Madeliene(F)	1086	
44	Giard,Maurice(M)	1086	
45	Marcotte,Roland(M)	1086	
46	Dufour,Lorraine(F)	1092	
47	Dufour,Rodrigue(M)	1092	
48	Champagne,François(M)	1095	
49	Champagne,Diane(F)	1095	
50	Lachance,Clément(M)	1108	J7L 1R1
51	Lachance,Diane(F)	1108	
52	Bossé,Lisette(F)	1124	
53	Bossé,Rimo(M)	1124	
54	Duguay,Nicole(F)	1130	
55	Duguay,André(M)	1130	
56	Leblanc,Vital(M)	1131	J7L 1R4
57	Leblanc,Nicole(F)	1131	
58	Demers,Josée(F)	1133	
59	Demers,Gabie(F)	1133	
60	Demers,Jean-Marie(M)	1133	
61	Cormier,Nicolas(M)	1134	J7L 1R1
62	Cormier,Murielle(F)	1134	
63	Faucher,Mario(M)	1136	
64	Faucher,Jeanne-D'Arc(F	1136	
65	Faucher,Jacqeus(M)	1136	
66	Dumais,Gaétan(M)	1139	J7L 1R5
67	Dumais,Nicole(F)	1139	
68	Hamel,Lise(F)	1142	J7L 1R1
69	Hamel,Renaud(M)	1142	
70	Goneau,Linda(F)	1143	J7L 1R5
71	Goneau,Micheline(F)	1143	
72	Goneau,Jacques(M)	1143	
73	Avoine,Michele(F)	1158	J7L 1R1
74	Avoine,Serge(M)	1158	
75	Prévost,Yves(M)	1173	J7L 1R6
76	Alary,Diane(F)	1174	J7L 1R1
77	Alary,François(M)	1174	
78	Dumont,Jean(M)	1177	J7L 1R6
79	Dumont,Francine(F)	1177	
80	Meilleur,Claudette(F)	1187	
81	Meilleur,André(M)	1187	
82	Genest,André(M)	1198	J7L LR1
83	Lajoie,Bernadette(F)	1204	J7L 1R8
84	Belisle,Jacques(M)	1204	
85	Bélanger,Claudette(F)	1214	J7L 1R1
86	Appezato,Fernando(M)	1214	
87	Tremblay,Juliette(F)	1215	J7L 1R9
88	Tremblay,Jean-Claude(M	1215	
89	Tremblay,Claude(M)	1215	
90	Bourguignon,Céline(F)	1222	J7L 1R8
91	Moretti,Serge(M)	1226	
92	Desormeaux,Jeannette(F)	1227	J7L 1R9
93	Desormesux,Lucien(M)	1227	
94	Boucher,Jacques(M)	1234	J7L 1R8
95	Boucher,Francine(F)	1234	
96	Hotte,Lucie(F)	1235	J7L 1R9
97	Lachappelle,André(M)	1245	
98	Ferrara,Pascal(M)	1246	J7L 1R8
99	Ferrara,Adrienne(F)	1246	
100	Ferrara,Lana(F)	1246	
101	St-Roch, René(M)	1253	J7L 1R9
102	St-Roch,Marthe(F)	1253	
103	Grondin,Victor(M)	1261	
104	Grondin,Micheline(F)	1261	
105	Poudret,Céline(F)	1290	J7L 1R8
106	Poudret,Michel(M)	1290	
107	Lavoie,Ghislain(M)	1295	J7L 1R9
108	Lavoie,Denise(F)	1295	
109	Côté,Doreen(F)	1298	J7L 1R8
110	Côté,Michel(M)	1298	
111	Bartley,Nicole(F)	1298	
112	Trépanier,Lise(F)	1299	J7L 1R9

RURAL/RURALE			electoral district/circonscription	URBAN/URBAINE		
N°	page		TERREBONNE	N°	page	
	N°	of/de		278	N° 1	of/de 3
polling division section de vote			certified certifié / signature(s)-enumerator(s) / signature(s)-recenseur(s)	polling division section de vote		

188780

F 303 **PRELIMINARY LIST OF ELECTORS**

8 5M-7-79

ELECTIONS CANADA

LISTE PRÉLIMINAIRE DES ÉLECTEURS

This list of qualified electors for the polling division number as set out below was prepared for use at the pending federal election from information obtained at the enumeration and has been certified by the signature(s) below as to completeness and correctness so far as is possible.

La présente constitue la liste des électeurs de la section de vote dont le numéro apparaît plus bas préparée en vue de l'élection fédérale en cours d'après les renseignements recueillis lors du recensement. Le(s) recenseur(s) y a(ont) apposé sa(leur) signature, affirmant que cette liste est aussi complète et exacte que possible.

N°			
113	Trépanier,Michel(M)	1299	J7L 1R9
114	Tourangeau,Germain(M)	1311	
115	Tourangeau,Lise(F)	1311	
116	Morin,Joanne(F)	1318	
117	Morin,Marcel(M)	1318	
118	Jutras,Francine(F)	1324	J7L 1R8
119	Jutras,Jacques(M)	1324	
	LAVERDURE		
120	Sullivan,Lise(F)	1302	J7L 1S2
121	Sullivan,Guy(M)	1302	
122	Marc,Eunide(M)	1303	J7L 1T2
123	Marc,Lesly(M)	1303	
124	Davidson,Wilson(M)	1310	J7L 1S2
	MARGUERITES (DES)		
125	Tremblay,Cécile(F)	809	J7L 3A4
126	Tremblay,Ghislain(M)	809	
127	Guibord,Alexandre(M)	810	
128	Guibord,Cécile(F)	810	
129	Tessier,Monique(F)	822	
130	Tessier,Françoix(M)	822	
131	Bruneau,Francine(F)	823	J7L 3A5
132	Bruneau,Gilles(M)	823	
133	Viau,Gisèle(F)	829	J7L 3A2
134	Viau,Gilles(M)	829	
135	Jahanneau,Raymond(M)	840	J7L 3A5
136	Jahanneau,Elizabeth(F)	840	
137	Gagné,Pierre(M)	849	
138	Gagné,Micheline(F)	849	
139	Paul,Denis(M)	850	J7L 3A6
140	Lahaie,Lauréat(F)	850	
141	Lahaie,Lisette(F)	850	
142	Martin,Line(F)	860	
143	Martin,Lucille(F)	860	
144	Monette,Lita(F)	861	J7L 3A5
145	Monette,Richard(M)	861	
	NORMANDIE(PLATEAU)		
146	Gravel,Lise(F)	992	J7L 1Y6
147	Gravel,Simon(M)	992	
148	Thibault,Sylvain(M)	996	
149	Thibault,Michèle(F)	996	
150	Thibault,Jean-Yves(M)	996	
151	Dubé,Bernard(M)	1006	
152	Dubé,Pauline(F)	1006	
153	D'Amours,Maurice(M)	1011	J7L 1Y7
154	Aubé,Pierrette(F)	1011	
155	Aubé,Yvon(M)	1011	
156	Gingras,Daniel(M)	1040	J7L 1Y6
157	Fortin,Marie-Josée(F)	1040	
158	Fortin,Thérèse(F)	1040	
159	Fortin,Aubert(M)	1040	
160	Gagnon,Jean-Luc(M)	1068	J7L 1Y8
161	Gagnon,Francine(F)	1068	
162	Boissonneault,Claude	1069	J7L 1Y9
163	Boissonneault,Yvon(M)	1069	
164	Boissonneault,Lise(F)	1069	
165	Roberge,Yvon(M)	1079	
166	Roberge,Ghislaine(F)	1079	
167	Millette,Daniel(M)	1085	J7L 1Y9
168	Millette,Simone(F)	1085	
169	Gagné,Carmen(F)	1086	J7L 1Y8
170	Gagné,Cristine(F)	1086	
171	Gagné,Girald,(M)	1086	
172	Rodrigo,Pierre(M)	1092	J7L 1Z1
173	Rodrigo,Monique(F)	1092	
174	Brunelle,Jacquelien(F)	1097	
175	Brunelle,Réal(M)	1097	
176	Beaudet,André(M)	1120	J7L 1Z2
177	Beaudet,Marguerite(F)	1120	
178	Beaudet,Yvonne(F)	1120	
179	DeLamirande,Chantal(F)	1123	J7L 1Z3
180	DeLamirande,GhislaineF	1123	
181	DeLamirande,Jacques(M)	1123	
182	Grenier,Réjeanne(F)	1132	J7L 1Z2
183	Grenier,Joseph(M)	1132	
184	Grenier,Michel(M)	1132	
185	Beaulieu,Pierre(M)	1133	J7L 1Z3
186	Beaulieu ,Anita(F)	1133	
187	Beaulieu,Robert(M)	1133	
188	Beaulieu,Lucien(M)	1133	
189	Beaulieu,Pierrette(F)	1133	
190	Pelletier,Soriol,Marie-Rose	1141	J7L 1Z4
191	Pelletier,Julien(M)	1141	
192	Vézina,François(M)	1146	J7L 1Z2
193	Vézina,Thérèse(F)	1146	
194	Vézina,Raoul(M)	1146	
195	Roy,Martin(M)	1156	
196	Sarrazin,Jean-Claude(M	1156	
197	Turbide,Diane(F)	1192	J7L 1Z5
198	Turbide,Louis-Marie(M)	1192	
199	Germain,Micheline(F)	1213	J7L 1Z6
200	Germain,Roger(M)	1213	
201	Robillard,Denise(F)	1218	J7L 1Z5
202	Robillard,Louis(M)	1218	
203	Bouchard,Gilbert(M)	1225	J7L 1Z3
204	Bouchard,Lise(F)	1225	
205	Turcotte,Réjeanne(F)	1226	J7L 1Z5
206	Lemay,Gérard(M)	1226	
207	Bouchard,Yda(F)	1229	J7L 1Z7
208	Bouchard,Rénald(M)	1229	
209	Bouchard,Raymond(M)	1232	J7L 1Z5
210	Bouchard,Gisèle(F)	1232	
211	Bouchard,Daniel(M)	1232	
212	Bouchard,Josée(F)	1232	
213	Jacques,Jean-Paul(M)	1239	J7L 1Z9
214	Jacques,Exzelia(F)	1239	
215	Thériault,Johanne(F)	1239	
216	Therrien,Daniel(M)	1239	
217	Pineault,Jean-Guy(M)	1260	J7L 1Z8
218	Pineault,Monet(F)	1260	
219	Trépanier,St-Laurent,Marie-Claude	1266	J7L 1Z9
220	St-Laurent,Gaston(M)	1266	
221	Huntington,Lori(F)	1266	
222	Trépanier,Jean-Guy(M)	1266	
223	Davidson,Steve(M)	1266	
224	Laurin,Claude(M)	1267	
225	Laurin,Louise(F)	1267	
226	Dagenais,YFernand(M)	1267	
227	Dagenais,Yvette(F)	1267	

RURAL/RURALE			electoral district/circonscription	URBAN/URBAINE		
N°	page		TERREBONNE	N°	page	
	N°	of/de		278	N° 2	of/de 3
polling division section de vote			certified certifié signature(s)-enumerator(s) / signature(s)-recenseur(s) G.C. Lamirande / Pierrette Beaulieu	polling division section de vote		

188781

F 303 **PRELIMINARY LIST OF ELECTORS**

8 5M-7-79

ELECTIONS CANADA

LISTE PRÉLIMINAIRE DES ÉLECTEURS

This list of qualified electors for the polling division number as set out below was prepared for use at the pending federal election from information obtained at the enumeration and has been certified by the signature(s) below as to completeness and correctness so far as is possible.

La présente constitue la liste des électeurs de la section de vote dont le numéro apparaît plus bas préparée en vue de l'élection fédérale en cours d'après les renseignements recueillis lors du recensement. Le(s) recenseur(s) y a(ont) apposé sa(leur) signature, affirmant que cette liste est aussi complète et exacte que possible.

N°			
228	Trépanier,Robert(M)	1270	J7L 1Z9
229	BoulangerTrépanier?Brigitte	1270	
230	Lauzier,Francine(F)	1274	J7L 1Z9
231	Lauzier,Richard(M)	1274	
232	BeaudetLepage,Lucille(F	1280	
233	Beaudet,LepageJean-Marie	1280	
234	Roy,Pierre(M)	1302	
235	Roy,Annette(F)	1302	
236	Poirier,Louisette(F)	1303	
237	Clément,François(M)	1303	
238	Rocheleau,André(M)	1308	
239	Rocheleau,Liette(F)	1308	
240	Dupont,Jean(M)	1310	
241	Dupont,Nicole(F)	1310	
242	Robinson,Daniele(F)	1312	
243	Robinson,Michel(M)	1312	
244	Gingras,Ginette(F)	1316	
245	Gingras,Michel(M)	1316	
246	Huot,Sylvie(F)	1318	
247	Demers,André(M)	1318	
248	Bolduc,Daniel(M)	1328	
249	Sauriol,Cristiane(F)	1328	
250	Biage,Mignonne(F)	1334	
251	Laparé,Albert(M)	1334	
252	Calvé,Claudine(F)	1340	
253	Calbé,Michel(M)	1340	
	PLANTES (DES)		
254	Thibodeau,Georges(M)	1295	J7L 1S1
255	Thibodeau,Janet(F)	1295	
256	Thibodeau,Marion(F)	1295	
257	Nicolas,Jean-Pierre(M)	1296	J7L 1S2
258	Laolier,Jasmine(F)	1296	
259	Larochelle,Renaud(M)	1304	
260	Larochelle,Ginette(F)	1304	
261	Peloquin,Réal(M)	1310	
262	Peloquin,Réjeanne(F)	1310	
263	Belouin,Josée(F)	1313	
264	Belouin,Mario(M)	1313	
265	Morency,Louis(M)	1316	
266	Thibodeau,Micheline(F)	1316	
267	Gravel,Lyne(FO	1317	
268	Gravel,Louise(F)	1317	
269	Gravel,Robert(M)	1317	
	PRES (DES)		
270	Juneau,Lise(F)	1308	J7L 1V1
271	Juneau,Normand(M)	1308	
272	Gosselin,Noël(M)	1311	J7L 1V2
273	Gosselin,Ginette(F)	1311	
274	Proulx,Jean-Pierre(M)	1315	
275	Proulx,Johanne(F)	1315	
	TULIPES (DES)		
276	Deschamps,Johanne(F)	808	J7L 3B8
277	Lafond,Robert(M)	808	
278	Dupuis,Bernard(M)	809	J7L 3B9
279	Dupuis,Line(F)	809	
280	Meilleur,Jacques(M)	812	J7L 3B8
281	Meilleur,Julie(F)	812	J7L 3B8
282	Lessard,Lorraine(F)	827	J7L 3B9
283	Côté,Roch(M)	827	
284	Côté,Denis(M)	839	
285	Goulet,Louise(F)	839	
286	Pelleand,Yvon(M)	847	
287	Pelland,Claudette(F)	847	
288	Despatie,Yolande(F)	852	
289	Despatie,Gilles(M)	852	

RURAL/RURALE			electoral district/circonscription	URBAN/URBAINE		
N°	page		TERREBONNE	N°	page	
	N°	of/de		278	N° 3	of/de 3
polling division section de vote			certified certifié signature(s)-enumerator(s) / signature(s)-recenseur(s) G. Dominande / Pierrette Beaulieu	polling division section de vote		

188782

F 303 **PRELIMINARY LIST OF ELECTORS**

8 5M 7 79

ELECTIONS CANADA

LISTE PRÉLIMINAIRE DES ÉLECTEURS

188782

This list of qualified electors for the polling division number as set out below was prepared for use at the pending federal election from information obtained at the enumeration and has been certified by the signature(s) below as to completeness and correctness so far as is possible.

La présente constitue la liste des électeurs de la section de vote dont le numéro apparaît plus bas préparée en vue de l'élection fédérale en cours d'après les renseignements recueillis lors du recensement. Le(s) recenseur(s) y a(ont) apposé sa(leur) signature, affirmant que cette liste est aussi complète et exacte que possible.

N°			
	BOIS-FRANC		
1	Massé, Hélène (F)	1060	J7L1N9
	DESCHENES		
2	Ménard, Paul (M)	1254	J7L3C4
3	Hannan, Kate (F)	1254	J7L3C4
4	Guindon, Maurice (M)	1254	J7L3C4
5	Landis, Nicole (F)	1261	J7L3C5
6	Rouleau, Raymond (M)	1302	J7L3C4
7	Rouleau, Régis (M)	1302	J7L3C4
8			
	DES EPINETTES		
8	Dagenais, Cécile (F)	881	J7L1J6
9	Dagenais, Michel (M)	881	J7L1J6
10	Dagenais, Daniel (M)	881	J7L1J6
11	Lareau, Gaston (M)	881	J7L1J6
12	Lareau, Suzanne (F)	881	J7L1J6
13	Fournier, Louis (M)	895	J7L1J6
14	Fournier, Jeanne (F)	895	J7L1J6
15	Fournier, Robert (M)	895	J7L1J6
16	Collin, Gilles (M)	895	J7L1J6
17	Fournier, Denise (F)	895	J7L1J6
18	Rodrigue, René (M)	903	J7L1J6
19	Rodrigue, Danielle (F)	903	J7L1J6
20	Lefebvre, Yvon (M)	904	J7L1J7
21	Lefebvre, Françine (F)	904	J7L1J7
22	Thomas, Yves (M)	910	J7L1J7
23	Thomas, Diane (F)	910	J7L1J7
24	Faillant, Serge (M)	926	J7L1J8
25	Faillant, Rolande (F)	926	J7L1J8
26	Robert, Armand (M)	926	J7L1J8
27	Malo, Gérard (M)	929	J7L1J6
28	Malo, Jeannette (F)	929	J7L1J6
29	Archer, René (M)	935	J7L1J6
30	Archer, Jacqueline (F)	935	J7L1J6
31	Archer, René-Louis (M)	935	J7L1J6
32	Du Sablon, Louise (F)	935	J7L1J6
33	Amodeo, Claude (M)	941	J7L1J6
34	Amodeo, Andrée (F)	941	J7L1J6
35	Amodeo, Linda (F)	941	J7L1J6
36	Goudreau, Michel (M)	942	J7L1J7
37	Goudreau, Renée (F)	942	J7L1J7
38	Charron, Claude (M)	949	J7L1J6
39	Charron, Nicole (F)	949	J7L1J6
40	Grenier, Mario (M)	954	J7L1J7
41	Grenier, Louise (F)	954	J7L1J7
42	Laforest, Jasques (M)	971	J7L1J6
43	Laforest, Michelle (F)	971	J7L1J6
44	Couet, Charles (M)	981	J7L1J6
45	Couet, Fleurette (F)	981	J7L1J6
46	Couet, Serge (M)	981	J7L1J6
47	Couet, André (M)	981	J7L1J6
48	Dupont, Robert (M)	990	J7L1J8
49	Dupont, Danielle (F)	990	J7L1J8
50	Lessard, Emilien (M)	991	J7L1J6
51	Lessard, Denise (F)	991	J7L1J6
52	Giguère, Marie-Chantal (F)	991	J7L1J6
53	Faillant, Paul (M)	992	J7L1J8
54	Faillant, Juliette (F)	992	J7L1J8
55	Faillant, Dianne (F)	992	J7L1J8
56	Couet, Claude (M)	1000	J7L1J8
57	Couet, Fernand (M)	1000	J7L1J8
58	Lavallée, Thomas (M)	1006	J7L1J8
59	Lavallée, Claudette (F)	1006	J7L1J8
60	Tremblay, Marie-Franco (F)	1012	J7L1J8
61	Tremblay, Rita (F)	1012	J7L1J8
62	L'Abbé, Alphonse (M)	1012	J7L1J8
	DES LILAS		
63	Beaudoin, Daniel (M)	808	J7L2Z3
64	Beaudoin, Sylvie (F)	808	J7L2Z3
65	Emond, René (M)	809	J7L2Z4
66	Emond, Linda (F)	809	J7L2Z4
67	Bibeau, Robert (M)	809	J7L2Z4
68	Gauvreau, Jean-Marie (M)	822	J7L2Z3
69	Gauvreau, Jeannette (F)	822	J7L2Z3
70	Gauvreau, Bernard (M)	822	J7L2Z3
71	Gauvreau, Johanne (F)	822	J7L2Z3
72	Pelland, Christian (M)	822	J7L2Z3
73	Pelletier, Michel (M)	826	J7L2Z3
74	Pelletier, Marthe (F)	826	J7L2Z3
75	Pelletier, Lionel (M)	826	J7L2Z3
76	Déry, Alain (M)	830	J7L2Z3
77	Déry, Françine (F)	830	J7L2Z3
78	Goupil, Léopol (M)	838	J7L2Z3
79	Goupil, Marie-Blanche (F)	839	J7L2Z3
80	Lepage, Jean-Marie (M)	839	J7L2Z4
81	Lepage, Nicole (F)	839	J7L2Z4
82	Lepage, Nathalie (F)	839	J7L2Z4
83	Lepage, Claude-Jean (M)	839	J7L2Z4
84	Bertrand, Gaston (M)	850	J7L2Z3
85	Bertrand, Muguette (F)	850	J7L2Z3
86	Bertrand, Alain (M)	850	J7L2Z3
	DES PAQUERETTES		
87	Maurice, Réjean (M)	814	J7L3A2
88	Plamondon, Ginette (F)	814	J7L3A2
89	Fontaine, Jean-Rock (M)	817	J7L3A3
90	Fontaine, Joseph (M)	817	J7L3A3
91	Plamondon, Victorine (F)	820	J7L3A2
92	Lamontagne, Denis (M)	821	J7L3A3
93	Lamontagne, Diane (F)	821	J7L3A3
94	Zappala, Alfio (M)	826	J7L3A2
95	Zappala, Angella (F)	826	J7L3A2
96	Zappala, Claire (F)	826	J7L3A2
97	Zappala, Aldo (M)	826	J7L3A2
98	Zappala, Giovanni (M)	826	J7L3A2
99	Lapointe, René (M)	836	J7L3A2
100	Lapointe, Fleurette (F)	836	J7L3A2
101	Vigneault, Gilles (M)	836	J7L3A2
102	Vigneault, Christianne (F)	836	J7L3A2
103	Vaudreuil, Mario (M)	837	J7L3A3
104	Vaudreuil, Lyne (F)	837	J7L3A3
105	Vaudreuil, Sylvain (M)	837	J7L3A3
106	Simoneau, Alphonse (M)	841	J7L3A3
107	Simoneau, Pauline (F)	841	J7L3A3
108	Simoneau, Jasques (M)	841	J7L3A3
109	Simoneau, Gill-Nicole (F)	841	J7L3A3
110	Simoneau, Pierre (M)	841	J7L3A3
111	Simoneau, Pierrette (F)	841	J7L3A3
112	Vigneault, René (M)	850	J7L3A2

RURAL/RURALE			electoral district/circonscription	URBAN/URBAINE		
N°	page N°	of/de	TERREBONNE	N° 279	page N° 1	of/de 3
polling division section de vote			certified certifié signature(s)-enumerator(s) / signature(s)-recenseur(s) Louis Lessard Françoise Lavergne Boutin	polling division section de vote		

188783

F 303 **PRELIMINARY LIST OF ELECTORS**

8 5M 7 79

ELECTIONS CANADA

LISTE PRÉLIMINAIRE DES ÉLECTEURS

This list of qualified electors for the polling division number as set out below was prepared for use at the pending federal election from information obtained at the enumeration and has been certified by the signature(s) below as to completeness and correctness so far as is possible.

La présente constitue la liste des électeurs de la section de vote dont le numéro apparaît plus bas préparée en vue de l'élection fédérale en cours d'après les renseignements recueillis lors du recensement. Le(s) recenseur(s) y a(ont) apposé s(leur) signature, affirmant que cette liste est aussi complète et exacte que possible.

N°			
113	Vigneault, Priscilla (F)	850	J7L3A2
114	Vigneault, Gérald (M)	850	
115	Young, Aline (F)	860	
116	Young, Allan (M)	860	
117	Guérin, Pierre (M)	860	
118	Céleste, Carole (F)	860	
119	Gosselin, Yves (M)	861	J7L3A3
120	Gosselin, Johanne (F)	861	
121	Gosselin, Renaud (M)	861	
122	Gosselin, Denise (F)	861	
	DES ROSES		
123	Ranger, Réal (M)	802	J7L2Z7
124	Ranger, Rita (F)	802	
125	Bellemare, Jean-Guy (M)	807	J7L2Z8
126	Bellemare, Johanne (F)	807	
127	Deschenes, Antoine (M)	813	
128	Séguin, Johanne (F)	813	
129	Pelletier, Gérald (M)	819	
130	Pelletier, Thérèse (F)	819	
131	Duval, André (M)	822	J7L2Z7
132	Duval, Lise (F)	822	
133	Duval, France (F)	822	
134	Lampron, René (M)	827	J7L2Z8
135	Lampron, Thérèse (F)	827	
136	Perland, Paul (M)	832	J7L2Z7
137	Perland, Sylvie (F)	832	
138	Perland, Raymonde (F)	832	
139	Goulet, Edouard (M)	839	J7L2Z8
140	Goulet, Michel (M)	839	
141	Goulet, Monique (F)	839	
142	Vromet, Gilles (M)	847	
143	Vromet, Marie-Andrée (F)	847	
144	Charron, Gilles (M)	848	J7L2Z7
145	Charron, Huguette (F)	848	
146	Vromet, Eugène (M)	855	J7L2Z8
147	Vromet, Juliette (F)	855	
148	Vromet, Françoise (F)	855	
149	Desroches, Claude (M)	858	J7L2Z7
150	Desroches, Jocelyne (F)	858	
	DES SAULES		
151	Cadieux, Gabrielle (F)	880	J7L3C8
152	Barrière, Cécile (F)	880A	
153	Tayler, René (M)	880	
154	Poulin, Jeanne d'Arc (F)	880	
155	Guenette, Maxime (M)	895	J7L3C9
156	Sirois, Maurice (M)	902	J7L3C8
157	Sirois, Gisèle (F)	902	
158	Sirois, Madeleine (F)	902	
159	Gravel, Normand (M)	903	J7L3C9
160	Gravel, Pierrette (F)	903	
161	Brochu, Michel (M)	908	J7L3C8
162	Brochu, Jocelyne (F)	908	
163	Milliard, Gérard (M)	915	J7L3C9
164	Milliard, Marie-Ange (F)	915	
165	Thibault, Claude (M)	916	J7L3C8
166	Thibault, Aline (F)	916	
167	Langlois, Lucien (M)	921	J7L3C9
168	Langlois, Doris (F)	921	
169	Langlois, Lucien Jr (M)	921	

N°			
170	Lahaie, Aimé (M)	924	J7L3C8
171	Lahaie, Réjeanne (F)	924	
172	Hall, Fernand (M)	936	
173	Hall, Denise (F)	936	
	DES VIOLETTES		
174	Picard-Myrand, Alberta (F)	813	J7L2Z1
175	Laiond, Lise (F)	813	
176	Myrand, Gisèle (F)	813	
177	Bélanger, Pierre (M)	819	
178	Bélanger, Gisèle (F)	819	
179	Bélanger, René (M)	819	
180	Théoret, Claude (M)	823	
181	Théoret, Madeleine (F)	823	
182	Rewoski, Donna (F)	829	
183	Lauzière, André (M)	829	
184	Lauzière, Nicole (F)	829	
185	Beaupré, Wilbrod (M)	830	J7L2Z2
186	Beaupré, Jaquelyne (F)	830	
187	Gauvreau, Daniel (M)	833	J7L2Z1
188	Gauvreau, Marielle (F)	833	
189	Marsan, Jean-Paul (M)	834	J7L2Z2
190	Marsan, Juliette (F)	834	
191	Drolet, Jean-Marie (M)	841	J7L2Z1
192	Drolet, Louisette (F)	841	
193	Drolet, Hélène (F)	841	
194	Lamerre, Laurent Jr (M)	849	
195	Lamerre, Andrée (F)	849	
196	Beaupré, Roland (M)	859	
197	Beaupré, Rita (F)	859	
	FOREST		
198	Venditti, René (M)	892	J7L2Y8
199	Venditti, Marguerite (F)	892	
200	Venditti, Suzanne (F)	892	
201	Lachapelle, André (M)	895	J7L
202	Lachapelle, Danielle (F)	895	J7L
	GRANDE-ALLEE		
203	Villeneuve, Roland (M)	801	J7L1L2
204	Villeneuve, Cécile (F)	801	
205	Villeneuve, Robin (M)	801	
206	Villeneuve, Maryse (F)	801	
207	Breault, Benny (M)	804	J7L1L3
208	Mifsud, Adélard (M)	808	
209	Carpentier, Ronald (M)	814	
210	Carpentier, Marie-Paule (F)	814	
211	Duplessis, Douglas (M)	822	
212	Duplessis, Louise (F)	822	
213	Picard, Pierre (M)	830	
214	Picard, Simonne (F)	830	
215	Masson, Jean-Guy (M)	830	
216	Girard, Solange (F)	830	
217	Masson, Damien-Nicole (F)	830	
218	Plourde, Marcel (M)	841	J7L2V2
219	Plourde, Louise (F)	841	
220	Picard, Olivier (M)	846	J7L1L3
221	Picard, Angelina (F)	846	
222	Granger, Daniel (M)	852	
223	Granger, Micheline (F)	852	
224	Polyquin, Lynda (F)	852	
225	Lemay, Jean-Louis (M)	853	J7L2V2
226	Lemay, Doris (F)	853	

RURAL/RURALE			URBAN/URBAINE
N°	page N°	of/de	N° 279
polling division / section de vote			page N° 2 of/de 3

electoral district/circonscription: TERREBONNE

certified / certifié — signature(s)-enumerator(s) / signature(s)-recenseur(s): Doris Lemay — Francoise Gervais Boutin

polling division / section de vote

F 303 PRELIMINARY LIST OF ELECTORS

8 5M 7-79

ELECTIONS CANADA

188784

LISTE PRÉLIMINAIRE DES ÉLECTEURS

This list of qualified electors for the polling division number as set out below was prepared for use at the pending federal election from information obtained at the enumeration and has been certified by the signature(s) below as to completeness and correctness so far as is possible

La présente constitue la liste des électeurs de la section de vote dont le numéro apparaît plus bas préparée en vue de l'élection fédérale en cours d'après les renseignements recueillis lors du recensement. Le(s) recenseur(s) y a(ont) apposé sa(leur) signature, affirmant que cette liste est aussi complète et exacte que possible.

N°			
227	Drolet, Henri (M)	864	J7L1L3
228	Drolet, Monique (F)	864	J7L1L3
229	Beaupré, Alphonse (M)	870	J7L1L3
230	Beaupré, Yolande (F)	870	J7L1L3
231	Beaupré, Jasques (M)	870	J7L1L3
232	Poliquin, Claude (M)	1102	J7L1L3
233	Cadieux, Thérèse (F)	1102	J7L1L3
234	Cadieux, Armand (M)	1106	J7L1L3
235	Nicolas, Arthur (M)	1130	J7L1L6
236	Nicolas, Angéline (F)	1130	J7L1L6
237	Nicolas, Clovis (M)	1130	J7L1L6
238	St-Arnaud, Maurice (M)	1141	J7L1L5
239	St-Arnaud, Monique (F)	1141	J7L1L5
240	Roland, Claude (M)	1146	J7L1L6
241	Rolland, Jacqueline (F)	1146	J7L1L6
242	Théoret, Maurice (M)	1150	J7L1L6
243	Théoret, Marie-Claire (F)	1150	J7L1L6
244	Théoret, René (M)	1150	J7L1L6
245	Boutin, Laurent (M)	1157	J7L1L7
246	Boutin, Léona (F)	1157	J7L1L7
247	Boutin, Lucie (F)	1157	J7L1L7
248	Dinelle, Richard (M)	1159	J7L1L7
249	Dinelle, Dianne (F)	1159	J7L1L7
250	Tessier, Fernand (M)	1176	J7L1L8
251	Tessier, Thérèse (F)	1176	J7L1L8
252	Tessier, Nicole (F)	1176	J7L1L8
253	Dinelle, Gaétan (M)	1204	J7L1L9
254	Dinelle, Louise (F)	1204	J7L1L9
255	Dinelle, Manon (F)	1204	J7L1L9
256	Roger, Maurice (M)	1211	J7L1M1
257	Lefebvre, Violette (F)	1211	J7L1M1
258	Dion, Jean-Claude (M)	1212	J7L1L9
259	Dion, Hélène (F)	1212	J7L1L9
260	Boutin, Jean-Louis (M)	1215	J7L1M1
261	Boutin, Françoise (F)	1215	J7L1M1
262	Hogue, Yvan (M)	1215	J7L1M1
263	Hogue, Louisette (F)	1215	J7L1M1
264	Gauthier, Michel (M)	1253	J7L1M2
265	Gauthier, Léo (M)	1257	J7L1M2
266	Gauthier, Jeanne (F)	1257	J7L1M2
267	Guillemette, Rachel (F)	1261	J7L1M2
268	Guillemette, Paul-Henri (M)	1261	J7L1M2
269	Baribeau, Daniel (M)	1269	J7L1M2
270	Lanoue, Danielle (F)	1269	J7L1M2
271	Antoneihia, Pascale (F)	1279	J7L1M2
272	Antoneihia, Huguette (F)	1279	J7L1M2
273	Antoneihia, Roberto (M)	1279	J7L1M2
274	Antoneihia, Lina (F)	1279	J7L1M2
275	Vigneault, Rolland (M)	1289	J7L1M2
276	Vigneault, Cérilda (F)	1289	J7L1M2
277	Vigneault, Danny (M)	1289	J7L1M2
278	Levesque, Marcel (M)	1301	J7L1M3
279	Levesque, Micheline (F)	1301	J7L1M3
280	Levesque, Serge (M)	1301	J7L1M3
281	Bélanger, Ginette (F)	1301	J7L1M3

GREENWICH

N°			
282	Patenaude, Gilles (M)	885	J7L1J9
283	Patenaude, Hélène (F)	885	J7L1J9
284	Avoine, Bertrand (M)	893	J7L1J9
285	Avoine, Marguerite (F)	893	J7L1J9
286	Avoine, Chantal (F)	893	J7L1J9
287	Généreux, André (M)	895	J7L1J9
288	Généreux, Elise (F)	895	J7L1J9
289	Généreux, Louise (F)	895	J7L1J9
290	Lanteigne, Denis (M)	908	J7L1K1
291	Glowbensky, Carole (F)	908	J7L1K1
292	Arseneau, Denis (M)	909	J7L1J9
293	Arseneau, Rose-May (F)	909	J7L1J9
294	Boudreault, Yvon (M)	918	J7L1K1
295	Gauthier, Chantal (F)	918	J7L1K1
296	Perreault, Roger, (M)	922	J7L1K1
297	Perreault, Claire (F)	922	J7L1K1
298	Perreault, Gemma (F)	922	J7L1K1
299	Perreault, Chantal (F)	922	J7L1K1
300	Desrapes, Jocelyn (M)	928	J7L1K1
301	Desrapes, Jeannette (F)	928	J7L1K1
302	Robichaud, Rémy (M)	938	J7L1K1
303	Robichaud, Lyse (F)	938	J7L1K1
304	Gendron, Pierre (M)	955	J7L1J9
305	Roy, Solange (F)	955	J7L1J9
306	Dubois, Nelson (M)	963	J7L1J9
307	Dubois, Jacqueline (F)	963	J7L1J9
308	Dubois, Sylvain (M)	963	J7L1J9
309	Gagnon, Gilles (M)	971	J7L1K2
310	Gagnon, Jocelyne (F)	971	J7L1K2
311	Belle-Fleur, Luc (M)	977	J7L1K2
312	Melançon, Céline (F)	977	J7L1K2
313	Guimond, Marcel (M)	995	J7L1K2
314	Guimond, Carmelle (F)	995	J7L1K2
315	Guimond, Joel (M)	995	J7L1K2
316	Tremblay, Jean (M)	989	J7L1K2
317	Tremblay, Doris (F)	989	J7L1K2
318	Bérubé, France (F)	1001	J7L1K2
319	Boucher, Pierre-Paul (M)	1012	J7L1K3
320	Boucher, Mariette (F)	1012	J7L1K3

RURAL/RURALE

N° | page | N° | of/de

polling division / section de vote

electoral district / circonscription: TERREBONNE

certified / certifié — signature(s)-enumerator(s) / signature(s)-recenseur(s): Doris Remay, Francine Lavoie Boutin

URBAN/URBAINE

N° 279 | page N° 3 of/de 3

polling division / section de vote

188785

F 303 **PRELIMINARY LIST OF ELECTORS**

8 5M 7 79

ELECTIONS CANADA

LISTE PRÉLIMINAIRE DES ÉLECTEURS

This list of qualified electors for the polling division number as set out below was prepared for use at the pending federal election from information obtained at the enumeration and has been certified by the signature(s) below as to completeness and correctness so far as is possible.

La présente constitue la liste des électeurs de la section de vote dont le numéro apparaît plus bas préparée en vue de l'élection fédérale en cours d'après les renseignements recueillis lors du recensement. Le(s) recenseur(s) y a(ont) apposé sa(leur) signature, affirmant que cette liste est aussi complète et exacte que possible.

N°				
	DES BOULEAUX			
1	Robitaille Arthur (M)	1080		J7L
	DES CEDRES			
2	Vaillancourt Andre (M)	864		J7L 1E8
3	Methot Aline (F)	864		" "
4	Leboeuf Claude (M)	864		" "
5	FOURNIER Gilles(M)	876		J7L 1E9
6	Fournier Lucie (F)	876		" "
7	Vallee Francois(M)	887		J7L 1G1
8	Bouchard Manon (F)	887		" "
9	St.Michel Jacques (M)	901	A	J7L 1G1
10	St.Michel Colette (F)	901	A	" "
11	Letchuk GEORGES (M)	901	B	" "
12	Letchuk Kathleen (F)	901	B	" "
13	Letchuk Terry (M)	901	B	" "
14	Lafontaine Roger (M)	915		J7L 1G1
15	Lafontaine Philippe(M)	915		" "
16	Lafontaine Therese (F)	915		" "
17	Vendetti Claude (M)	926		J7L 1G3
18	Vendetti Ginette (F)	926		" "
19	Frappier Yvan (M)	927		J7L 1G2
20	Frappier Diane (F)	927		" "
21	Larocque Philippe (M)	930		J7L 1G3
22	Larocque Huguette (F)	930		" "
23	Larocque Daniel (M)	930		" "
24	Larocque Sylvie (F)	930		" "
25	Bourque Jacques (M)	931		J7L 1G2
26	Bourque Francincine(F)	931		" "
27	Bourque Wilfrid (M)	931		" "
28	Mhur Suzanne (F)	943		J7L 1G1
29	Sonkovich Elisabeth(F)	943		" "
30	Vezeau Michel (M)	950		J7L 1G3
31	Vezeau Chantal (F)	950		" "
32	Nelson Serge (M)	956		J7L 1G3
33	Nelson Marie Berthe(F)	956		" "
34	Desroches Daniel (M)	963		J7L 1G2
35	Desroches Chantal (F)	963		" "
36	Morin Gerard (M)	966		J7L 1G3
37	Morin Claudette (F)	966		" "
38	Morin Gerard JR.(M)	966		" "
39	Parent Jacques (M)	969		J7L 1G2
40	Petitniot Eric (M)	986		J7L 1G3
41	Labelle Monique (F)	986		" "
42	Henley Edgar (M)	987		J7L 1G2
43	Henley Louise (F)	987		" "
44	Ferland Jean Pierre(M)	1016		J7L 1G3
45	Ferland Raymond (M)	1016		" "
46	Morin Raymond (M)	1017		J7L 1G2
47	Morin Jacqueline (F)	1017		" "
48	Marin Onesime (M)	1023		J7L 1G2
49	Babin Elvine (F)	1023		" "
50	Hendreson Roger (M)	1030		J7L 1G3
51	Hendreson Therese (F)	1030		" "
	DES CERISIERS			
52	Brousseau Gerard (M)	918		J7L 1P6
53	Brousseau Francis (M)	918		" "
54	Brousseau Michel (M)	918		" "
55	Denis Linda (F)	918		" "
56	Lortie Paul (M)	926		J7L 1P6
57	Lortie Monique (F)	926		" "
58	Lortie Michel (M)	926		" "
59	Lortie Johanne (F)	926		J7L 1P6
60	Lortie Elaine (F)	926		" "
61	Tessier Landry Jean(M)	935		J7L 1P7
62	Nicker Rosaire (M)	942		J7L 1P6
63	Nicker Beatrice (F)	942		" "
64	Vigneault Fernand (M)	943		J7L 1P7
65	Vigneault Denise (F)	943		" "
66	Krautswurst Petra(F)	951		J7L 1P7
67	Bercier Lucien (M)	952		J7L 1P6
68	Bercier Louisette (F)	952		" "
69	Bercier Odile (M)	952		" "
70	Picard Guy Yves (M)	958		J7L 1P6
71	Picard CECILE (F)	958		" "
72	Pellerin Albert (M)	959		J7L 1P7
73	Pellerin Therese (F)	959		" "
74	Henry Jean Pierre(M)	962		J7L 1P6
75	Henry Lise (F)	962		" "
76	Ouellet Jean Marc(M)	963		J7L 1P7
77	Ouellet Ginette (F)	963		" "
78	Lebrun Rejean (M)	968		J7L 1P6
79	Lebrun Carmen (F)	968		" "
80	Poirier Claude (M)	971		J7L 1P8
81	Poirier Ginette (F)	971		" "
82	Ouellet Michel (M)	972		J7L 1P6
83	Ouellet Ghislaine(F)	972		" "
84	Labrie Andre (M)	976		J7L 1P6
85	Labrie Jeannatte (F)	976		" "
86	Gaudet Michel (M)	976		" "
87	Fournier Yvon (M)	979		J7L 1P6
88	Demers Lise (F)	979		" "
89	Guilbert Raymond (M)	981		J7L 1P8
90	Ricard France (F)	981		" "
91	Sevigny Georges (M)	982		J7L 1P8
92	Sevigny Aldea (F)	982		" "
93	Langlois Fabien (M)	987		J7L 1P8
94	Langlois Therese (F)	987		" "
95	Langlois Serge (M)	987		" "
96	Demers Robert (M)	992		J7L 1P6
97	Demers Jacqueline(F)	992		" "
98	Lariviere Rene (M)	1002		J7L 1P6
	CIRCLE ROAD			
99	Vendetti Rocco (M)	871		J7L 1G4
100	Vendetti Gilles (M)	871		" "
101	Vendetti Eva (F)	871		" "
102	Carnivale Flaviano(M)	883		J7L 1G4
103	Carnivale Constance(F)	883		" "
104	Normand Jude (M)	900		J7L 1G5
105	Normand Micheline (F)	900		" "
106	Normand Marie Josee(F)	900		" "
107	Normand Sylvie (F)	900		" "
108	Rouleau Fernand (M)	916		J7L 1G5
109	Rouleau Claudette (F)	916		" "
110	Brisson HELENE (F)	920		J7L 1G5
111	Audy Pierre (M)	923		J7L 1G6
112	Audy Helene Robert(F)	923		" "
113	Lauzon Jean Paul (M)	927		J7L 1G6
114	Lauzon Ginette (F)	927		" "
115	Lauzon Paul (M)	927		" "
116	Lauzon Denis (M)	927		" "
117	Lauzon Manon (F)	927		" "
118	Despres Donald (M)	936		J7L 1G5
119	Payette Lucie (F)	936		" "

RURAL/RURALE				URBAN/URBAINE
N°	page			N° 280
	N°	of/de		page N° 1 of/de 3
polling division / section de vote				polling division / section de vote

electoral district/circonscription: TERREBONNE

certified / certifié: signature(s)-enumerator(s) / signature(s)-recenseur(s)

188786

F 303 **PRELIMINARY LIST OF ELECTORS**

ELECTIONS CANADA

LISTE PRÉLIMINAIRE DES ÉLECTEURS

65M 2-79

This list of qualified electors for the polling division number as set out below was prepared for use at the pending federal election from information obtained at the enumeration and has been certified by the signature(s) below as to completeness and correctness so far as is possible.

La présente constitue la liste des électeurs de la section de vote dont le numéro apparaît plus bas préparée en vue de l'élection fédérale en cours d'après les renseignements recueillis lors du recensement. Le(s) recenseur(s) y a(ont) apposé sa(leur) signature, affirmant que cette liste est aussi complète et exacte que possible.

N°			
	CIRCLE ROAD		
120	St.Pierre Alain (M)	942	J7L 1G5
121	Boudreault Jacynthe (F)	942	" "
122	Giverne Charles (M)	947	J7L 1G6
123	Giverne Fernande (F)	947	" "
124	Giverne Valerie (F)	947	" ""
125	Hachey Emile (M)	951	J7L 1G6
126	Hachey Paul Emile (M)	951	" "
127	Doyon Therese (F)	959	J7L 1G6
128	Lebrun Hector (M)	964	J7L 1G5
129	Lebrun Madeleine (F)	964	" "
130	Parent Michel (M)	1037	J7L 1G6
131	Labbe Johanne (F)	1037	" "
132	Lebeau Pierre (M)	1121	J7L 1G7
133	Lebeau Huguette (F)	1121	" "
134	Verrier Daniel (M)	1131	J7L 1G7
135	Bouthillette Lina (F)	1131	" "
136	Savard Michel (M)	1151	J7L 1G7
137	Savard Joseph Edmond(M)	1151	" "
138	Couet Sylvie (F)	1151	" "
139	Chartre Gerard (M)	1171	J7L 1G7
140	Chartre Rose Anna (F)	1171	" "
141	Chartre Jean Marc (M)	1171	" "
142	Godin Jean Rene (M)	1195	J7L 1G7
143	Gagnon Francine (F)	1195	" "
144	Berthiaume Alcide (M)	1200	J7L 1G9
145	Berthiaume Micheline(F)	1200	" "
146	Beaudoin Gilles (M)	1219	J7L 1G7
147	Beaudoin Lyne (F)	1219	" "
148	Gagnon Jacques (M)	1230	J7L 1G9
149	GagnOn Claudette (F)	1230	" "
150	Arseneault Camil (M)	1235	J7L 1G7
151	Arseneault Claudette(F)	1235	" "
152	Arseneault Clement (M)	1235	" "
153	Labrie Maurice (M)	1296	J7L 1G7
154	Labrie Helene (F)	1296	" "
155	Francis Jean Pierre(M)	1300	J7L 1G7
156	Francis Monique (F)	1300	" "
157	Lesage Gilles (M)	1302	J7L 1G7
158	Lesage Lise (F)	1302	" "
159	Cointre Pierre (M)	1326	J7L 1H1
160	Cointre Gertrude (F)	1326	" "
161	Bernier Marcel (M)	1329	J7L 1G7
162	Bernier Claudette (F)	1329	" "
163	Groleau Jacques (M)	1339	J7L 1G7
164	Groleau Madeleine (F)	1339	" "
	DES PEUPLIERS		
165	Cantin Jacques (M)	926	J7L 1P9
166	Cantin Lisette (F)	926	" "
167	Chretien Patricia (F)	952	J7L 1P9
168	Lepage Robert (M)	952	" "
	DES PINS		
169	Nadon Alain (M)	895	J7L 1J2
170	Girard Yves (M)	900	J7L 1J3
171	Girard Diane(F)	900	" "
172	Patenaude Denis (M)	904	J7L 1J3
173	Patenaude Diane (F)	904	" "
174	Fleury Sylvie (F)	904	" "
175	Filiatrault Francois(M)	905	J7L 1J2
176	Filiatrault Denise (F)	905	" "
177	Decosse Paul (M)	910	J7L 1J3
178	Decosse Ginette (F)	910	J7L 1J3
179	Lahaie Benoit (M)	911	J7L 1J2
180	Lahaie Murielle (F)	911	" "
181	Desjardins Rolland(M)	917	J7L 1J2
182	Desjardins Carole(F)	917	" "
183	Desjardins Michelle(F)	917	" "
184	Ducharme Gilles (M)	920	J7L 1J3
185	Ducharme Linda (F)	920	" "
186	Gaudreau Maurice (M)	921	J7L 1J2
187	Brien Monique (F)	921	" "
188	Lemaire Jocelyn (M)	924	J7L 1J3
189	Lemaire Huguette(F)	924	" "
190	Bissonnette Pierre(M)	935	J7L 1J2
191	Bissonnette Monique(F)	935	" "
192	Arbour Alain (M)	935	" "
193	Arbour Lynda (F)	935	" "
194	Dionne Rejeanne (F)	940	J7L 1J3
195	Dionne Manon (F)	940	" "
196	Dionne Brigitte (F)	940	" "
197	Arseneau Robert (M)	941	J7L 1J2
198	Arseneau Brigitte(F)	941	" "
199	Latulippe Conrad (M)	947	J7L 1J2
200	Latulippe Richard(M)	947	" "
201	Vromet Simonne (F)	947	" "
202	Fleury Yvonne (F)	950	J7L 1J3
203	Murphy Patrick (M)	951	J7L 1J2
204	Murphy Lorainne (F)	951	" "
205	Murphy Willie (M)	951	" "
206	Fleury Roger (M)	959	J7L 1J2
207	Fleury Suzanne (F)	959	" "
208	Fleury Philippe(M)	960	J7L 1J3
209	Fleury Jeannine (F)	960	" "
210	Fleury Georges (M)	966	J7L 1J3
211	Fleury France (F)	966	" "
212	Fleury Christian (M)	966	" "
213	Fleury Denise (F)	966	" "
214	Henley Joseph (M)	969	J7L 1J2
215	Henley Aimee (F)	969	" "
216	Charbonneau Oscar(M)	975	J7L 1J2
217	Charbonneau Pierrette(F)	975	J7L 1J2
218	Boisseneault Paul(M)	990	J7L 1J3
219	Boisseneault Rene(M)	990	" "
220	Boisseneault MarieFlore(F)	990	" "
221	DESROCHERS Gilles (M)	993	J7L 1J2
222	Desrochers Emilia (F)	993	" "
223	Desrochers Sylvie (F)	993	" "
224	Desrochers Monique(F)	993	" "
	DES SAPINS		
225	Leclair Jacques (M)	883	J7L 1J4
226	Turcot Sylvie (F)	883	" "
227	Ferland Lucien (M)	893	J7L 1J4
228	Ferland Juliette (F)	893	" "
229	Ferland Leone (F)	893	" "
230	Ferland Bertrand (M)	893	" "
231	Roy Alfred (M)	898	J7L 1J5
232	Mondor Yolande (F)	898	" "
233	Blanchette Andre (M)	908	J7L 1J5
234	Blanchette Lisette(F)	908	" "
235	Hubert Georges (M)	908	" "
236	Hubert Evelyne (F)	908	" "
237	Hubert Micheline(F)	908	" "
238	Quintal Andre (M)	909	J7L 1J4

RURAL/RURALE			electoral district/circonscription	URBAN/URBAINE		
N°	page		TERREBONNE	N°	page	
	N°	of/de	certified certifié signature(s) enumerator(s) / signature(s)-recenseur(s)	280	N° 2	of/de 3
polling division section de vote				polling division section de vote		

188787

F 303 **PRELIMINARY LIST OF ELECTORS**

8 5M 7 79

ELECTIONS CANADA

LISTE PRÉLIMINAIRE DES ÉLECTEURS

This list of qualified electors for the polling division number as set out below was prepared for use at the pending federal election from information obtained at the enumeration and has been certified by the signature(s) below as to completeness and correctness so far as is possible.

La présente constitue la liste des électeurs de la section de vote dont le numéro apparaît plus bas préparée en vue de l'élection fédérale en cours d'après les renseignements recueillis lors du recensement. Le(s) recenseur(s) y a(ont) apposé sa(leur) signature, affirmant que cette liste est aussi complète et exacte que possible.

N°				N°
239	Quintal Francine (F)	909	J7L 1J4	
240	Sansfacon Gilles (M)	913	J7L 1J4	
241	Sansfacon Eliane (F)	913	" "	
242	Sansfacon Denise (F)	913	" "	
243	Vaillancourt Guy (M)	916	J7L 1J5	
244	Vaillancourt Carole(F)	916	" "	
245	Gravel Leopold (M)	919	J7L 1J4	
246	Cote Claudia (F)	919	" "	
247	Bordeleau Rene (M)	928	J7L 1J5	
248	Bordeleau Jacqueline(F)	928	" "	
249	Bordeleau Alain (M)	928	" "	
250	Lefebvre Daniel (M)	933	J7L 1J4	
251	Lefebvre Claire (F)	933	" "	
252	Lemay Roger (M)	938	J7L 1J5	
253	Lemay Suzanne (F)	938	" "	
254	Laporte Lucille (F)	939	J7L 1J4	
255	St.Laurent Yves (M)	954	J7l 1J5	
256	St.Laurent Micheline (F)	954	" "	
257	Picard Serge (M)	957	J7L 1J4	
258	Bibeau Lorraine (F)	957	" "	
259	Philibert Marc (M)	962	J7L 1J5	
260	Peplinskie Lillian (F)	962	" "	
261	Lebrun Rene (M)	965	J7L 1J4	
262	Lebrun Remi (M)	965	" "	
263	Lefebvre Richard (M)	968	J7L 1J5	
264	Tessier Clairette (F)	968	" "	
265	Comtois Marcel (M)	976	J7L 1J5	
266	Comtois Sylvianne (F)	976	" "	
267	Langlois Athanase (M)	979	J7L 1J4	
268	Langlois Rollande (F)	979	" "	
269	Langlois Serge (M)	979	" "	
270	Langlois Gerald (M)	979	" "	
271	Comtois Rock (M)	982	J7L 1J5	
272	Comtois Francoise (F)	982	" "	
273	Henry Jacques (M)	988	J7L 1J5	
274	Henry Georgette (F)	988	" "	
275	Henry Manon (F)	988	" "	
276	Henry Guylaine (F)	988	" "	
277	Henry Sylvie (F)	988	" "	
278	Aubert Gerard (M)	998	J7L 1J5	
279	Aubert Eva (F)	998	" "	
280	Thibert Eva (F)	998	" "	
281	Savoie Marie Louise(F)	998	" "	
282	Vallee Denis (M)	1002	J7L 1J5	
283	Corbeil Sonia (F)	1002	" "	
284	Robillard Yvon (M)	1004	J7L 1J5	
285	Champagne Line (F)	1004	" "	
286	Berthiaume Gerard (M)	1008	J7L 1J5	
287	Berthiaume Jean (M)	1008	" "	
288	Bouthillier Aurore(F)	1008	" "	
	VIOLA			
289	Celeste Ovila (M)	828	J7L 1V7	
290	Celeste Marguerite(F)	828	" "	
291	Celeste Richard (M)	828	" "	
292	Gega Ramadan (M)	838	J7L 1V7	
293	Gega Anna (F)	838	" "	
294	Gaga Shaban (M)	838	" "	
295	Gaga Luciano (M)	838	" "	
296	Bisson Sylvain(M)	996	J7L 1N8	
297	Bisson Yves (M)	996	" "	
298	Valieres Nicole (F)	996	" "	

RURAL/RURALE			electoral district/circonscription	URBAN/URBAINE		
N°	page		TERREBONNE	N°	page	
	N°	of/de		280	N° 3	of/de 3
polling division section de vote			certified certifié signature(s)-enumerator(s) / signature(s)-recenseur(s) Laurette Page / G. Berthiaume	polling division section de vote		

·188788

F 303 **PRELIMINARY LIST OF ELECTORS**

8 5M-7-79

ELECTIONS CANADA

LISTE PRÉLIMINAIRE DES ÉLECTEURS

This list of qualified electors for the polling division number as set out below was prepared for use at the pending federal election from information obtained at the enumeration and has been certified by the signature(s) below as to completeness and correctness so far as is possible.

La présente constitue la liste des électeurs de la section de vote dont le numéro apparaît plus bas préparée en vue de l'élection fédérale en cours d'après les renseignements recueillis lors du recensement. Le(s) recenseur(s) y a(ont) apposé sa(leur) signature, affirmant que cette liste est aussi complète et exacte que possible.

Nº			
	BELLEVUE		
1	Brisset Leo (M)	1301	J7L 3E9
2	Massue Louise (F)	1301	" "
	BORD DE L'EAU		
3	Thouin Louise (F)	921	J7L 1J1
4	Girard Pierre (M)	921	" "
5	Millette Andre (M)	943	J7L 1J1
6	Millette Therese (F)	943	" "
7	Forest Alain (M)	947	J7L 1J1
8	Forest Carmen (F)	947	" "
9	Lalonde Carole (F)	967	J7L 1J1
10	Lalonde Jules (M)	967	" "
11	Bertrand France (F)	971	J7L 1J1
12	Bertrand Serge (M)	971	" "
13	Boisvert Claire (F)	979	J7L 1J1
14	Boisvert Richard (M)	979	" "
	BREAULT		
15	Dallaire Andre (M)	1336	J7L 3G1
16	Dallaire Marie Josee(F)	1336	" "
	DES CHRYSANTEMES		
17	Asante Mirelle (F)	1016	J7L 1K4
18	Asante Pierre (M)	1016	" "
19	St.Onge Diane (F)	1032	J7L 1K4
20	St.Onge Guy (M)	1032	" "
21	Angrignon Remi (M)	1043	J7L 1K4
22	Angrignon Jacqueline(F)	1043	" "
	CRESCENT		
23	Lavoie Jacqueline(F)	1261	J7L 3L2
24	Boivin Roger (M)	1261	" "
25	Gatien Louise (F)	1264	J7L 1C1
26	Gatien Patrice (M)	1264	" "
27	Gatien Pierre (M)	1264	" "
28	Jobin Jean Luc (M)	1269	J7L 3L2
29	Jobin Lyne (F)	1269	" "
30	Jobin Yolande (F)	1269	" "
31	Cote Jeannine (F)	1285	J7L 3L2
32	St.Louis Marcel (M)	1285	" "
33	Houle Mario (M)	1285	" "
34	Canatelli Francois(M)	1288	J7L 1C1
35	Canatelli Nicole (F)	1288	" "
36	Trepanier Jocelyne(F)	1298	J7L 1C1
37	Trepanier Michel (M)	1298	" "
38	Dufresne John (M)	1303	J7L 1C1
39	Gagnon Yolande (F)	1313	J7L 1C1
40	Gagnon David (M)	1313	" "
	ETHIER		
41	Ethier Laurent (M)	1872	J7L 1B4
42	Ethier Reine (F)	1872	" "
43	Ethier Mario (M)	1872	" "
44	Beauregard Reine(F)	1872 A	" "
45	Beauregard Sylvain(M)	1872 A	" "
46	Bastien Luc (M)	1900	J7L 1B5
47	Bastien Suzanne (F)	1900	" "
48	Bernard Michelle (F)	1908	J7L 1B5
49	Bernard Michel (M)	1908	" "
50	Gagnon Ghislaine (F)	1909	J7L 1B6
51	Gagnon Michel (M)	1909	" "

Nº			
	DES GLAIEULS		
52	Huot Raymond (M)	939	J7L 1H3
53	Bourque Marie Anne(F)	944	J7L 1H2
54	Bourque Philippe (M)	944	" "
55	Bourque Philippe Jr.(M)	944	" "
56	Lemieux Alma (F)	951	J7L 1H3
57	Filiatrault Blanche(F)	951	" "
58	Lemieux Noel (M)	951	" "
59	Charbonneau Oscar (M)	954	J7L 1H2
60	Blanchette Odette (F)	972	J7L 1H2
61	Blanchette Michel (M)	972	" "
62	Dubois Fernand (M)	990	J7L 1H6
63	D'Addona Carmen (F)	995	J7L 1H6
64	D'Addona Mario (M)	995	" "
65	Martel Georges (M)	1010	J7L 1H4
66	English Laura (F)	1010	" "
67	Lavoie Jules (M)	1017	J7L 1H6
68	Lavoie Loraine (F)	1017	" "
69	Lavoie Nancy (F)	1026	J7L 1H4
70	Lavoie Normand (M)	1026	" "
71	Boulard Jules (M)	1040	J7L 1H4
72	Boulard Sylvie (F)	1040	" "
73	Maranda Diane (F)	1047	J7L 1H6
74	Maranda EME. (F)	1047	" "
75	Maranda Hipolyte (M)	1047	" "
76	Maranda Nicole (F)	1047	" "
77	L'ECUYER Jeannette(F)	1059	J7L 1H6
	GOSSELIN		
78	Gosselin Eugene (M)	1854	J7L 1C6
79	Gosselin Francine (F)	1854	" "
80	Gosselin Lyette (F)	1854	" "
81	Gosselin Richere (M)	1854	" "
82	Guenette Helene (F)	1869	J7L 1C7
83	Guenette Leger (M)	1869	" "
84	Duquette Josette (F)	1872	J7L 1C6
85	Neron Christiane (F)	1881	J7L 1C7
86	Neron Jacques (M)	1881	" "
87	Desroches France (F)	1884	J7L 1C6
88	Belanger Michel (M)	1884	" "
89	Desroches Isabelle(F)	1884	" "
90	Desroches Nathalie(F)	1884	" "
	DES GROS ARBRES		
91	Viau Alain (M)	960	J7L 1N7
92	Viau Claire (F)	960	" "
	HAMEAU		
93	Hamel Suzanna (F)	1428	J7L 1B1
94	Gauthier Francois (M)	1429	J7L 1B1
95	Gauthier Suzanne (F)	1429	" "
96	Lafontaine Andre (M)	1434	J7L 1B1
97	Lafontaine Linda (F)	1434	" "
	DES JONQUILLES		
98	Foucher Daniel (M)	772	J7L 1K9
99	Foucher Nicole (F)	772	" "
100	Valade Manon (F)	776	J7L 1K9
101	Valade Richard (M)	776	" "
102	Majeau Diane (F)	799	J7L 1K8
103	Majeau Georges (M)	799	" "
104	Provost Gisele (F)	809	J7L1K8
105	Provost Heloise (F)	809	J7L 1K8

RURAL/RURALE			electoral district/circonscription	URBAN/URBAINE		
Nº	page		TERREBONNE	Nº 281	page	
	Nº	of/de			Nº 1	of/de 3
polling division section de vote			certified certifié signature(s)-enumerator(s) / signature(s)-recenseur(s) Pierrette Bathauma Leopold Pagé	polling division section de vote		

188789

F 303 **PRELIMINARY LIST OF ELECTORS**

8 5M 7-79

ELECTIONS CANADA

LISTE PRÉLIMINAIRE DES ÉLECTEURS

This list of qualified electors for the polling division number as set out below was prepared for use at the pending federal election from information obtained at the enumeration and has been certified by the signature(s) below as to completeness and correctness so far as is possible.

La présente constitue la liste des électeurs de la section de vote dont le numéro apparaît plus bas préparée en vue de l'élection fédérale en cours d'après les renseignements recueillis lors du recensement et a été attestée par la ou les signatures affirmant que cette liste est aussi complète et exacte que possible.

N°			
	DES JONQUILLES		
106	Belanger Jacques (M)	809	J7L 1K8
107	Therriault Jacques (M)	810	J7L 1K9
108	Therriault Sylvain (M)	810	" "
109	Roy Gerard (M)	835	J7L 1K8
110	Roy Marguerite (F)	835	" "
	LAMOUREUX		
111	Lamoureux Jeannine (F)	1861	J7L 1C3
112	Lamoureux Roger Robert(M)	1861	" "
113	Lamoureux Yves (M)	1861	" "
114	Lamoureux Denise (F)	1870	J7L 1C5
115	Lamoureux Denis (M)	1870	" "
116	Lamoureux Emmanuel (M)	1870	" "
117	Alarie Andre (M)	1873	J7L 1C5
118	Alarie Jacqueline (F)	1873	" "
119	St.Aubin Diane (F)	1875	J7L 1C5
120	Seers Francois (M)	1875	" "
121	Bourgon Margot (F)	1877	J7L 1C5
122	Brisson Real (M)	1877	" "
123	Metivier Jacinthe (F)	1886	J7L 1C4
124	Gagnon Jean Luc (M)	1886	" "
125	Thiffault Lise (F)	1895	J7L 1C5
126	Thiffault Yvon (M)	1895	" "
	DES LYS		
127	Rousseau Levina (F)	1059	J7L 1E7
128	Gaudet Arthur (M)	1060	" "
129	Joly Henri (M)	1065	J7L 1E7
130	Joly Johanne (F)	1065	" "
	MOORCREST		
131	Cloutier Henri Ginette(F)	1280	J7L 1C2
132	Henri Pierre (M)	1280	J7L 1C2
133	Turmel Alain (M)	1281	J7L 1B9
134	Turmel Pauline (F)	1281	" "
135	Boule Diane (F)	1286	J7L 1C1
136	Boule Serge (M)	1286	" "
137	Smith Denis (M)	1296	J7L 1C1
138	Smith Yura (F)	1296	" "
139	Moore Dore (F)	1311	J7L 1B9
140	Moore William (M)	1311	" "
141	Ricard Jean Paul (M)	1314	J7L 1C2
142	Proulx Noelie (F)	1314	" "
143	Proulx Paul Emile (M)	1314	" "
144	Proulx Therese (F)	1314	" "
145	Benoit Daniel (M)	1323	J7L 1B9
146	Benoit Johanne (F)	1323	" "
147	Leveillee Jacques (M)	1337	J7L 1B9
148	Leveillee Therese (F)	1337	" "
149	Racicot Annie (F)	1368	J7L 1C1
150	Desrosiers Claude (M)	1368	" "
151	Leveillee Juliette (F)	1371	J7L 1B9
152	Leveillee Noel (M)	1371	" "
153	Amesse Francine (F)	1376	J7L 1C1
154	Amesse Real (M)	1376	" "
155	McGregor Josee (F)	1384	J7L 1B9
156	McGregor Steven (M)	1384	" "
157	Blaise Yvette (F)	1388	J7L 1B9
158	Blaise Sylvie (F)	1388	" "
159	Helie Jacques (M)	1396	J7L 1B9
160	Sauve Helie Marie Paule(F)	1396	" "

N°			
	DES MUGUETS		
161	Decarie Serge (M)	999	J7L 1J1
	DES NENUPHARS		
162	Begin Anna (F)	1021	J7L 1M4
163	Milot Linda (F)	1024	J7L 1M5
164	Milot Robert (M)	1024	" "
165	Thibodeau Mariette (F)	1027	J7L 1M4
166	Thibodeau Richard (M)	1027	" "
	NORTHVIEW DR.		
167	Chartrand Gilles (M)	1855	J7L 1B1
168	Derive Louise (F)	1855	" "
169	Ouimet Pierre (M)	1861	J7L 1B1
170	Gordon James (M)	1872	J7L 1B1
171	Gordon Robert (M)	1872	" "
172	Gordon Shirly (F)	1872	" "
173	Desmarchais Lisiane (F)	1883	J7L 1B1
174	Bernier Ginette (F)	1887	J7L 1B1
175	Bernier Mario (M)	1887	" "
176	Giguere Gisele (F)	1892	J7L 1B1
177	Murphy Daniel (M)	1895	J7L 1B1
178	Murphy Wendy (F)	1895	" "
179	Paterson Michelle (F)	1900	J7L 1B1
180	Paterson William (M)	1900	" "
181	Berthiaume Denis (M)	1910	J7L 1B1
182	Berthiaume Helene(F)	1910	" "
183	Provencher Madeleine (F)	1920	J7L 1B1
184	Racicot Claudette (F)	1921	J7L 1B1
185	Racicot Roland (M)	1921	" "
186	Girouard Claude (M)	1927	J7L 1B1
187	Girouard Diane (F)	1927	" "
188	Fortin Dolores (F)	1415	J7L 1B1
189	Montreuil Stephane (M)	1415	" "
	DES ORCHIDEES		
190	Gagne Denise (F)	1028	J7L 1E5
191	Bissonnette Luc (M)	1028	" "
192	Deschamps Marc (M)	1029	J7L 1E6
193	Page Ginette (F)	1029	" "
194	Beaulieu Adelard (M)	1035	J7L 1E6
195	Beaulieu Carole (F)	1035	" "
196	Bourque Henri (M)	1039	J7L 1E6
197	Gagnon Adrien (M)	1040	J7L 1E5
198	Gagnon Lise (F)	1040	" "
199	Bertrand Denis (M)	1051	J7L 1E6
200	Bertrand Michelle(F)	1051	" "
201	Phillips Anne (F)	1051 A	J7L 1E6
202	Plourde Rock (M)	1051 A	" "
203	Lacourse Gilles (M)	1054	J7L 1E5
204	Lacourse Micheline(F)	1054	" "
205	Filiatrault Andre (M)	1055	J7L 1E6
206	Filiatrault Johanne(F)	1055	" "
207	Filiatrault Therese(F)	1055	" "
208	Turcot Marie Claude(F)	1064	J7L 1E5
209	Turcot Michel (M)	1064	" "
210	L'Ecuyer Claudette (F)	1065	J7L 1E6
211	L'Ecuyer Michel (M)	1065	" "
212	Piche Daniel (M)	1068	J7L 1E5
213	Piche Johanne (F)	1068	" "
214	Page Laurette (F)	1071	J7L 1E6
215	Page Leopold (M)	1071	" "
216	Ranger Jean (M)	1081	J7L 1E6

RURAL/RURALE			electoral district/circonscription	URBAN/URBAINE		
N°	page		TERREBONNE	N°	page	
	N°	of/de		281	N° 2	of/de 3
polling division section de vote			certified certifié signature(s)-enumerator(s) / signature(s)-recenseur(s) Laurette Beauchamp Leopold Page.	polling division section de vote		

F 303

8 5M 7-79

PRELIMINARY LIST OF ELECTORS

ELECTIONS CANADA

188790

LISTE PRÉLIMINAIRE DES ÉLECTEURS

This list of qualified electors for the polling division number as set out below was prepared for use at the pending federal election from information obtained at the enumeration and has been certified by the signature(s) below as to completeness and correctness so far as is possible.

La présente constitue la liste des électeurs de la section de vote dont le numéro apparaît plus bas préparée en vue de l'élection fédérale en cours d'après les renseignements recueillis lors du recensement. Le(s) recenseur(s) y a(ont) apposé s(ll)eur) signature, affirmant que cette liste est aussi complète et exacte que possible.

N°				
	DES ORCHIDEES			
217	Ranger Thomas Branda (F)	1081	J7L	1E6
218	Pouliot Denise (F)	1090	J7L	1E5
219	Pouliot Marcel (M)	1090	"	"
220	Desjardins Lise (F)	1097	J7L	1E6
221	Giguere Marie Paul (F)	1097	"	"
222	Brousseau Alexandre (M)	1100	J7L	1E5
223	Brousseau Marie Paule(F)	1100	"	"
224	Grimard Ginette (F)	1115	J7L	1E6
225	Grimard Rene (M)	1115	"	"
	DES PIVOINES			
226	Myette Claude (M)	919	J7L	1H8
227	Myette Jacques (M)	919	"	"
228	Myette Marcelle (F)	919	"	"
229	Myette Michel (M)	919	"	"
230	Lepage Ghislaine (F)	996	J7L	1H9
231	Lepage Robert (M)	996	"	"
232	Veilleux Nicole (F)	1006	J7L	1H9
233	Veilleux Yvon (M)	1006	"	"
234	Castilloux France (F)	1009	J7l	1H8
235	Castilloux Ronald (M)	1009	"	"
236	Emond Daniel (M)	1016	J7L	1H9
237	Emond Majella (F)	1016	"	"
238	Braconnier Jeannette(F)	1019	J7L	1H8
239	Brazeau Ghislaine (F)	1027	J7L	1H8
240	Brazeau Nathalie (F)	1027	"	"
241	Brazeau Rene (M)	1027	"	"
242	Brazeau Serge (M)	1027	"	"
243	Paul Mario (M)	1044	J7L	1H9
244	Paul Suzanne (F)	1044	"	"
245	Paul Yvette (F)	1044	"	"
246	Vaudreuil Gisele (F)	1045	J7L	1H8
247	Vaudreuil Ronald (M)	1045	"	"
	DES POMMIERS			
248	Rochette Andre (M)	952	J7L	2V6
249	Rochette Andre JR. (M)	952	"	"
250	Rochette Denis (M)	952	"	"
251	Rochette Monique (F)	952	J7L	2V6
252	Rochette Sylvain (M)	952	"	"
253	Caron Maurice (M)	960	J7L	2V6
254	Caron Normand (M)	960	"	"
	RIVER			
255	St.Hilaire Claudette (F)	1100	J7L	1E2
256	Lauzon Claude (M)	1101	J7L	1E3
257	Dupont Denise (F)	1101	"	"
258	Chaploteau Raymond (M)	1116	J7L	1E2
259	Chaploteau Marie Claude(F)	1116	"	
260	Ruck Elisabeth (F)	1117	J7l	1E3
261	Ruck John (M)	1117	"	"
262	Gibelin Jean (M)	1128	J7L	1E2
263	Gibelin Lilianne (F)	1128	"	"
264	Brodeur Robert (M)	1129	J7L	1E3
265	Dandre Pierre (M)	1129	"	"
266	Dandre Suzy (F)	1129	"	"
267	Lussier Michelle (F)	1129	"	"
	DES TILLEUILS			
268	Jacob Louise (F)	916	J7L	2V4
269	Jacob Normand (M)	916	"	"
270	Desroches Armand (M)	920	J7L	2V5
271	Desroches Jacqueline(F)	920	J7L	2V5
272	Bernier Diane (F)	924	J7L	2V5
273	Bernier Marcel (M)	924	"	"
	DES TREMLES			
274	Majeau France (F)	803	J7L	1K6
275	MajeauGhislaine (F)	803	"	"
276	Majeau Bernard (M)	803	"	"
277	Majeau Suzie (F)	803	"	"
278	Geoffroy Alain (M)	809	J7L	1K6
279	Lortie Carole (F)	809	"	"
280	Picotte Ghislaine(F)	810	J7L	1K6
281	Grenier Philippe (M)	810	"	"
282	Grenier Suzanne (F)	810	"	"
283	Grenier Marielle (F)	810	"	"
284	Adams Normand (M)	818	J7L	1K6
	WOODFERN			
285	Martineau Carole (F)	2007	J7L	1B3
286	Martineau Guy (M)	2007	"	"
287	Hebert Jacques (M)	2012	J7L	1B2
288	Pesant Rene (M)	2012	"	"
289	Pesant Sylvie (F)	2012	"	"
290	Laberge Daniel (M)	2015	J7L	1B3
291	Laberge Louise (F)	2015	"	"
292	Morin Monique (F)	2016	J7L	1B2
293	Morin Normand (M)	2016	"	"
294	Foster Johanna (F)	2024	J7L	1B2
295	Foster Dael (F)	2024	"	"
296	Foster Donald (M)	2024	"	"
297	Foster Micheal (M)	2024	"	"

RURAL/RURALE			URBAN/URBAINE
N°	page		N° 281
	N°	of/de	page N° 3 of/de 3
polling division section de vote			polling division section de vote

electoral district/circonscription: TERREBONNE

certified certifié: signature(s)-enumerator(s) / signature(s)-recenseur(s)

188791

F 303 **PRELIMINARY LIST OF ELECTORS**

8 5M 7-79

ELECTIONS CANADA

LISTE PRÉLIMINAIRE DES ÉLECTEURS

This list of qualified electors for the polling division number as set out below was prepared for use at the pending federal election from information obtained at the enumeration and has been certified by the signature(s) below as to completeness and correctness so far as is possible.

La présente constitue la liste des électeurs de la section de vote dont le numéro apparaît plus bas préparée en vue de l'élection fédérale en cours d'après les renseignements recueillis lors du recensement. Le(s) recenseur(s) y a(ont) apposé sa(leur) signature, affirmant que cette liste est aussi complète et exacte que possible.

N°			N°		
	BERGERON J7K3C2				
1	Bolduc, Cécile(F)	2031	58	Lavoie, Daniel(M)	1875
2	Millette, Georges(M)	2041	59	Lavoie, Olida(F)	1875
3	Millette, Simone(F)	2041	60	Lavoie, Alphé(M)	1875
4	Cardinal, Carole(F)	2041	61	Mongeau, Michel(M)	1890
5	Cardinal, Jean-Pierre(M)	2041	62	Joubert, Fernande(F)	1890
6	Barremaecker, Roger(M)	2052	63	Dubé, Aurèle(M)	1905
7	Barremaecker, Nicole(F)	2052	64	Dubé, Lucille(F)	1905
8	Gauthier, Monique(F)	2053	65	Boily, Guy(M)	1920
9	Lafond, Gilles(M)	2053	66	Nadeau, Micheline(F)	1920
10	Giroux, Pierre(M)	2086	67	Fournier, Diane(F)	1988
11	Duchesne, Rita(F)	2090	68	Haeck, Jocelyne(F)	2006
12	Duchesne, Marcel(M)	2090	69	Lajeunesse, Vital(M)	2006
13	Duchesne, Etienne(M)	2090	70	Lanthier, Francine(F)	2048
14	Tessier, France(F)	2096	71	Lanthier, Yvon(M)	2048
15	Meloche, Vianney (M)	2096	72	Bergeron, Johanne,(F)	2053
16	Lalonde, Jean-Louis(M)	2107	73	Bergeron, Daniel(M)	2053
17	Goulet, Jean-Paul(M)	2120	74	Thérien, Hélène(F)	2054
18	Pleau, Manon(F)	2120	75	Thérien, Laurent(M)	2054
19	Dubois, Théodora(F)	2137	76	Bourgeois, René(M)	2057
20	Mallette, André(M)	2137	77	Joly, Céline(F)	2057
21	Dubois, Lucien(M)	2144	78	Joly, Gisèle(F)	2057
22	Dubois, Cécile(F)	2144	79	Joly, Paul(M)	2057
23	Dubois, Diane(F)	2144	80	Joly, Robert(M)	2065
24	Dubois, Gilles(M)	2144	81	Joly, Raymonde(F)	2065
25	Goulet, Yolande(F)	2145	82	Joly, Richard(M)	2065
26	Goulet, Claude(M)	2145	83	Savard, Denise(F)	2082
27	Tremblay, Richard(M)	2155	84	Hébert, Pierre(M)	2090
28	Corbin, Michèle(F)	2155	85	Hébert, Richard(M)	2090
29	Boutin, Réal(M)	2160	86	Hébert, Amélia(F)	2090
30	Boutin, Gisèle(F)	2160	87	Hébert, Claude(M)	2090
31	Boutin, Manon(F)	2160	88	Joly, Michel(M)	2112
32	Boutin, Mario(M)	2160	89	Joly, Suzanne(F)	2112
33	Boutin, Michel(M)	2160	90	Lavoie, Lottie(F)	2113
34	Boutin, René(M)	2160	91	Monette,Réal(M)	2113
35	Murray, Michel(M)	2161	92	Monette, Linda(F)	2113
36	Murray, Lise(F)	2161	93	Caron, Yvonne(F)	2129
			94	Caron, Henry(M)	2129
	BRADY J7K3C2		95	Larivière, Shirley(F)	2138
37	Chartrand, Normand(M)	2025	96	Larivière, Claude(M)	2138
38	Chartrand, Linda(F)	2025			
39	Valois, Benoit(M)	2058		COSSETTE J7K3C2	
40	Valois, Hélène(F)	2058			
41	Ouellet, Guy(M)	2086	97	Cousineau, Richard(M)	1911
42	Ouellet, Michel(M)	2086	98	Cousineau, Ghyslaine(F)	1911
43	Ouellet, Florence(F)	2086	99	Chalifoux, André(M)	1913
44	Ouellet, Gabriel(M)	2086	100	Chalifoux, Anita(F)	1913
45	Goulet, Armand(M)	2097	101	Chalifoux, Yvette(F)	1913
46	Goulet, Marcel(M)	2097	102	Morissette, GAston(M)	1917
47	Lelièvre, André(M)	2098	103	Bouchard, Normand(M)	1919
48	Lelièvre, Line(F)	2098	104	Flynn, Ginette(F)	1919
	COMTOIS J7K3C2			COTE GEORGES J7K3C2 (chemin)	
49	Beaulieu-Dupéré, Claudia(F)	1835	105	Lafontaine-Duffy, Amabilé(F)	1259
50	Beaudoin, Sylvie(F)	1835	106	Duffy, Roger(M)	1259
51	Coulombe, Michel(M)	1835	107	Guilbault, Jocelyne(F)	1265
52	Coulombe, Ginette(F)	1835	108	Guilbault, Gisèle(F)	1265
53	Coulombe, Raynald(M)	1835	109	Guilbault,Raymond(M)	1265
54	Coutu, Normand(M)	1848	110	Guilbault, Cécile(F)	1287
55	Coutu, Diane(F)	1848	111	Guilbault, André(M)	1287
56	Richard, Jean(M)	1855	112	Guilbault, Chantale(F)	1287
57	Richard, Pauline(F)	1855	113	Labonté, Paul(M)	1288

RURAL/RURALE			electoral district/circonscription	URBAN/URBAINE		
N°	page N°	of/de	TERREBONNE	N°	page N°	of/de
			certified signature(s)-enumerator(s) / certifié signature(s)-recenseur(s)	282	1	3
polling division section de vote			Louise Lévesque Roland Robert	polling division section de vote		

188792

F 303 **PRELIMINARY LIST OF ELECTORS**

8 5M 7 79

ELECTIONS CANADA

LISTE PRÉLIMINAIRE DES ÉLECTEURS

This list of qualified electors for the polling division number as set out below was prepared for use at the pending federal election from information obtained at the enumeration and has been certified by the signature(s) below as to completeness and correctness so far as is possible.

La présente constitue la liste des électeurs de la section de vote dont le numéro apparaît plus bas préparée en vue de l'élection fédérale en cours d'après les renseignements recueillis lors du recensement. Le(s) recenseur(s) y a(ont) apposé sa(leur) signature, affirmant que cette liste est aussi complète et exacte que possible.

CH. COTE GEORGES (SUITE)

N°		
114	Allard, Sylvie(F)	1288
115	Coté, Jacques(M)	1291
116	Legault, Pierre(M)	1327
117	Legault, Marie-France(F)	1327
118	Legault, Marie-Anne(F)	1327
119	Ménard-Bérard, Denise(F)	1354
120	Ménard, Robert(M)	1354
121	Bérard, Jean-Denis(M)	1368
122	Bérard, Thérèse(F)	1368
123	Wilkinson, Raymond(M)	1376
124	Wilkinson, Annie(F)	1376
125	Legault, Hélène(F)	1381
126	Legault, Jean(M)	1381
127	Bérard, Daniel(M)	1412
128	Bérard, Denise(F)	1412
129	Bérard, Jean-Pierre(M)	1443
130	Bérard, Diane(F)	1443
131	Turcot, Clément(M)	1567
132	Turcot, Cécile(F)	1567
133	Pelletier, Réal(M)	1567
134	Pelletier, Agathe(F)	1567
135	Bérard, Michel(M)	1581
136	Bérard, Mireille(F)	1581
137	Bérard, Angela(F)	1590
138	Bérard, Maurice(M)	1590
139	Bérard, François(M)	1590
140	Bérard, Monique(F)	1590
141	Bérard, Dominic(M)	1590
142	Bérard, Réal(M)	1590
143	Bérard, Réjeanne(F)	1590
144	Beauchamp, Normand(M)	1624
145	Beauchamp, Carole(F)	1624
146	Gagnon, Jean-Claude(M)	1637
147	Perron, Gisèle(F)	1637
148	Gagnon, Louise(F)	1637
149	Bourque, Gilles(M)	1643
150	Bourque, Jacqueline(F)	1643
151	Boileau, Michel(M)	1661
152	Boileau, France(F)	1661
153	Fortin, Rénald (M)	1673
154	Fortin, Marie-Paule(F)	1673
155	Ratté, Christine(F)	1676
156	Ratté, Magella(M)	1676
157	Guilbault, Yvan(M)	1694
158	Guilbault, Claudette(F)	1694
159	Guilbault, Claude(M)	1694
160	L'Abbé, Micheline(F)	1697
161	Elie, Jean(M)	1697
162	Martel, Ildège(M)	1710
163	Martin, Rita(F)	1721
164	Bérard, Diane(F)	1752
165	Bérard, Serge(M)	1752
166	Bérard, Roland(M)	1763
167	Bérard, Solange(F)	1763
168	Bérard, Jean-Claude(M)	1763
169	Bérard, Fernand(M)	1763
170	Candeias, Jaime(M)	1770
171	Robillard, Nicole(F)	1770
172	Houle, Monique(F)	1780
173	Houle, Yvon(M)	1780
174	Hébert, Suzanne(F)	1814
175	Elanchard, Bernard(M)	1814
176	Rivest, Elizabeth(F)	1865
177	Rivest, Romulus(M)	1865
178	Castonguay, André(M)	1945
179	Castonguay, Manon(F)	1945
180	Samson, Gilbert(M)	1991
181	Samson, Yvonne(F)	1991
182	Samson, Pierrette(F)	1997
183	Samson, Rolland(M)	1997

LAVALLEE J7K3C2

N°		
184	Châtelain, Michèle(F)	1892
185	Scott, Daniel(M)	1892
186	Cormier, Noëlla, (F)	1897
187	Cormier, Yvon(M)	1897
188	Simard, Jean-Claude(M)	1901
189	Boivin, Louise(F)	1901
190	Tessier, Gaétane(F)	1905
191	Tessier, Raynald(M)	1905
192	Demers, Adrien(M)	1906
193	Simard, Rachelle(F)	1912
194	Simard, Emmanuel(M)	1912
195	Simard, Lucie(F)	1912
196	Laurin, Jeanne(F)	1916
197	Laurin, Joseph(M)	1916
198	Laurin, Emile(M)	1916
199	Tremblay, Gisèle(F)	1931
200	Tremblay, Alcide(M)	1931

MONTEE DU DOMAINE J7K3C2

N°		
201	Pigeon, Jean-Yves(M)	1650
202	Pigeon, Liliane(F)	1650
203	Bastien, Pierrette(F)	1678
204	Vaillancourt, Roland(M)	1678
205	Fauteux, Danielle(F)	1688
206	Fauteux, Julien(M)	1688
207	Frenette, Andrée(F)	1698
208	Frenette, Jean(M)	1698
209	Leblanc, Gaétan(M)	1738
210	Leblanc, Sylvie(F)	1738
211	Leblanc, Edouard(M)	1756
212	Leblanc, Marie-Ange(F)	1756
213	Bélanger, Jacques(M)	1756
214	Sirois, Michel(M)	1836
215	Ratté, Yvon(M)	1836
216	Lareau, Monique(F)	1836
217	Faubert, Gaston(M)	1844
218	Pleau, Murielle(F)	1862
219	Pleau, Réal(M)	1862
220	Coté, Richard(M)	1878
221	Besner, Madeleine(F)	1878
222	Paré, Rémi(M)	1878
223	Guay, Lyne(F)	1886
224	Nantel, Jean-Paul(M)	1886
225	Roy, Denise(F)	1894
226	Roy, Pauline(F)	1894
227	Roy, Antonio(M)	1894
228	Beaupré, Alain(M)	1904
229	Bodart, Lyne(F)	1904
230	Villeneuve, Marguerite(F)	1904
231	Bélanger, Marcel(M)	1904
232	Gagnon, Bertrand(M)	1905
233	Turcotte, Gérard, (M)	1905
234	Turcotte, Francine(F)	1905

RURAL/RURALE			electoral district/circonscription	URBAN/URBAINE		
N°	page		TERREBONNE	N°	page	
	N°	of/de		282	N° 2	of/de 3
polling division section de vote			certified certifié signature(s)-enumerator(s) / signature(s)-recenseur(s) Louise Fréniquay / Roland Robert	polling division section de vote		

F 303 **PRELIMINARY LIST OF ELECTORS**

8 5M-7-79

ELECTIONS CANADA

188793

LISTE PRÉLIMINAIRE DES ÉLECTEURS

This list of qualified electors for the polling division number as set out below was prepared for use at the pending federal election from information obtained at the enumeration and has been certified by the signature(s) below as to completeness and correctness so far as is possible.

La présente constitue la liste des électeurs de la section de vote dont le numéro apparaît plus bas préparée en vue de l'élection fédérale en cours d'après les renseignements recueillis lors du recensement. Le(s) recenseur(s) y a(ont) appose sa(leur) signature, affirmant que cette liste est aussi complète et exacte que possible.

N°		
235	Bougie, Roger(M)	1913
236	Cayer, Irène(F)	1913
237	Cayer, Michel(M)	1913
238	Cayer, Serge(M)	1913
239	Bélair, Ginette(F)	1920
240	Bélair, Pierre(M)	1920
241	Elliott, Jacques(M)	1923
242	Léveillé, Lise(F)	1923
243	Fournier, Yves(M)	1964
244	Feeney, Charles(M)	1971
245	Feeney, John(M)	1971
	ROCHON J7K3C2	
246	Pelletier, Danielle(F)	2053
247	Pelletier, Yves(M)	2053
248	Rochon, Pierre(M)	2061
249	Rochon, Vivianne(F)	2061
250	Rochon, Manon(F)	2086
251	Rochon, Mario(M)	2086
252	Légaré, Sylvie(F)	2087
253	Rochon, Gérard(M)	2087
254	Roy, Manon(F)	2091
255	Rochon, Gilles(M)	2091
256	Sénécal, Monique(F)	2096
257	Boutin, Gaétan(M)	2096
258	Morin, Jean-Pierre(M)	2099
259	Leblanc, Sylvie(F)	2099

N°

RURAL/RURALE			electoral district/circonscription	URBAN/URBAINE		
N°	page		TERREBONNE	N°	page	
	N°	of/de		282	N° 3	of/de 3
polling division section de vote			certified certifié signature(s)-enumerator(s) / signature(s)-recenseur(s) Louise Sévigny Roland Robert	polling division section de vote		

188794

F 303 **PRELIMINARY LIST OF ELECTORS**

8 5M 7-79

ELECTIONS CANADA

LISTE PRÉLIMINAIRE DES ÉLECTEURS

This list of qualified electors for the polling division number as set out below was prepared for use at the pending federal election from information obtained at the enumeration and has been certified by the signature(s) below as to completeness and correctness so far as is possible.

La présente constitue la liste des électeurs de la section de vote dont le numéro apparaît plus bas préparée en vue de l'élection fédérale en cours d'après les renseignements recueillis lors du recensement. Le(s) recenseur(s) y a(ont) apposé sa(leur) signature, affirmant que cette liste est aussi complète et exacte que possible.

N°			
	BELANGER		
1	Samson, Marcel (M)	2069	J7K3C2
2	Samson, Micheline (F)	2069	
3	Samson, Pierrette (F)	2069	
4	Samson, Rolland (M)	2069	
5	Samson, Johanne (F)	2085	J7K3C2
6	Samson, Julien (M)	2085	
7	Morency, Micheline (F)	2086	JON1C0
8	Morency, Hervé (M)	2086	
9	Leclerc, Dolores (F)	2121	J7K3C2
10	Leclerc, Claude (M)	2121	
11	Leclerc, Normand (M)	2121	
12	Perreault, Pierre (M)	2141	J7K3C2
13	Perreault Leclerc Agathe(F)	2141	
14	Faulconbridge Nicole (F)	2156	J7K3C2
15	Faulconbridge,Allan (M)	2156	
16	Frappier,Roger (M)	2166	J7K3C2
17	Frappier, Jacqueline (F)	2166	
18	Levesque, Germaine (F)	2190	J7K3C2
19	Levesque, Léonard(M)	2190	
20	Gauthier, Martin (M)	2208	J7K3C2
21	Gauthier Lise (F)	2208	
22	Gauthier, Gaétan (M)	2208	
23	Demers, Jeanne d'Arc (F)	2216	JON1C0
24	Lavoie,Léo (M)	2216	
25	Dorais, Carole (F)	2220	J7K3C2
26	Dorais, Jean-Marie (M)	2220	
27	Masse Sylvie (F)	2230	JON1C0
28	Masse, Denis (M)	2230	
29	Lambert Alice (F)	2242	JON1C0
30	Lambert, Gilles (M)	2242	
31	Turcot, Johanne (F)	2248	J7K3C2
32	Turcot, Louis (M)	2248	
33	Coté, Johanne (F)	2266	J7K3C2
34	Coté, Paul(M)	2266	
35	Dubois, Denise (F)	2274	J7K3C2
36	Dubois, Réal (M)	2274	
37	Dubois, Sylvie (F)	2274	
38	Gagnon Chantal (F)	2286	J7K3C2
39	Gagnon, Mario (M)	2286	
40	LLavoie, Camille (F)	2289	J7K3C2
41	Martineau, Yolande (F)	2289	
42	Martineau, Serge (M)	2289	
43	Dumais, Henri (M)	2293	J7K3C2
44	Dumais, Marie-Anne (F)	2293	
45	Dumais, Egide(M)	2295	J7K3C2
46	Dumais,Aline (F)	2295	
47	Dumais,Danielle (F)	2295	
	CHEMIN DU LAC		
48	Lemay, Lise (F)	1971	J7K3C2
49	Lemay, André (M)	1971	
50	Martin, Lise (F)	2027	J7K3C2
51	Martin, Jean (M)	2027	
52	Demers, Jeannine (F)	2084	J7K3C2
53	Demers, Robert (M)	2084	
54	Demers, Noel (M)	2084	
55	Demers, Henriette, (F)	2084	
56	Gagnon Ernest (M)	2087	J7K3C2
57	Du Paul, Suzanne (F)	2090	J7K3C2
58	Du Paul, Denise (F)		

N°			
59	Du Paul, Odette (F)	2090	J7K3C2
60	Du Paul,Roland (M)	2090	J7K3C2
61	Cantin, Benoit (M)	2105	J7K3C2
62	Samson, Eugène (M)	2116	JON1C0
63	Lachapelle, Patricia(F)	2117	J7K3C2
64	Faubert, Daniel (M)	2117	
65	Blanchard,Paulette (F)	2146	J7K3C2
66	Blanchard, Guy (M)	2146	
67	Blanchard, Claude (M)	2146	
68	Chicoine, Jocelyne (F)	2242	J7K3C2
69	Chicoine, Raymond (M)	2242	
70	Duplantie,France (F)	2250	J7K3C2
71	Duplantie,Yvon (M)	2250	
72	Boivin, Jean-Claude (M)	2265	J7K3C2
73	Boivin,Ginette (f)	2265	
74	Mainville,Roland (M)	2266	J7K3C2
75	Mainville, Thérèse(F)	2266	
76	Bernier, Johanne (F)	2274	J7K3C2
77	Bernier,Mario (M)	2274	
78	Giroux, Jeannine (F)	2286	J7K3C2
79	Giroux, Arthure (M)	2286	
80	Hamel,Robert (M)	2292	J7K3C2
81	Hamel,Francine (F)	2292	
82	Drouin, Suzie (F)	2321	J7K3C2
83	Drouin,Robert(M)	2321	
	HENRIETTE		
84	Dubé Raymond (M)	2048	JON1C0
85	Mailhot Yvan (M)	2065	J7K3C2
86	Mailhot,Danielle (F)	2065	
87	Boie, Cecile (F)	2070	J7K3C2
88	Boie, Jean-Luc (M)	2070	
89	Lanthier,Fernande (F)	2071	JON1C0
90	Lacelle, Paul-Emile(M)	2071	
	MARCEL		
91	Chevalier, Jean (M)	2041	J7K3C2
92	Morin, Claude (M)	2053	J7K3C2
93	Morin, Sylvie (F)	2053	
94	Montmigny, Pierre (M)	2053	
95	Leblanc, Ginette (F)	2054	J7K3C2
96	Leblanc,Yves (M)	2054	
97	Fprtin, Roch (M)	2073	J7K3C2
98	Fortin, Georgette (F)	2073	
99	Fortin,Donald (M)	2073	
	MICHEL		
100	Samson, Michel (M)	1975	J7K3C2
101	Samson, Rita (F)	1975	
102	Samson, Jean-Paul (M)	1975	
103	Samson,Réal (M)	1992	J7K3C2
104	Barrette, André (M)	1992	
105	Barrette, Gisèle(F)	1992	
106	Goulet, André (M)	1995	J7K3C2
107	Goulet, Isabelle (F)	1995	
108	Goulet. Christian(M)	1995	
	NICOLE		
109	Gadbois, Raymond (M)	2018	J7K3C2

RURAL/RURALE			electoral district/circonscription	URBAN/URBAINE		
N°	page		TERREBONNE	N°	page	
	N°	of/de		283	N° 1	of/de 2
polling division section de vote			certified certifié signature(s)-enumerator(s) / signature(s)-recenseur(s) Lise St-Michel Louise Fontan	polling division section de vote		

F 303

8 5M 7-79

PRELIMINARY LIST OF ELECTORS

ELECTIONS CANADA

188795

LISTE PRÉLIMINAIRE DES ÉLECTEURS

This list of qualified electors for the polling division number as set out below was prepared for use at the pending federal election from information obtained at the enumeration and has been certified by the signature(s) below as to completeness and correctness so far as is possible.

La présente constitue la liste des électeurs de la section de vote dont le numéro apparaît plus bas préparée en vue de l'élection fédérale en cours d'après les renseignements recueillis lors du recensement. Le(s) recenseur(s) y a(ont) apposé sa(leur) signature, affirmant que cette liste est aussi complète et exacte que possible.

N°			
	NICOLE		
110	Gadbois, Lise (F)	2018	J7K3C2
111	St-Amand,Johanne (F)	2020	J7K3C2
112	St-Amand,Simon (M)	2023	J7K3C2
113	St-Amand,Fabienne(F)	2023	
114	St-Amand,Pascal (M)	2023	
115	Clermont,Richard (M)	2032	J7K3C2
116	Clermont,Ginette (F)	2032	
117	Lepine,Maurice (M)	2040	J7K3C2
118	Brochu, Irene (F)	2040	
119	Desrochers, Alain (M)	2046	J7K3C2
120	Gauthier, Jean-Gabriel(M)	2052	J7K3C2
121	Gauthier,Rachel (F)	2052	
122	Brochu, Madeleine (F)	2060	J7K3C2
123	Brochu, Luc (M)	2060	
124	Gervais,Robert (M)	2063	J7K3C2
125	Gervais,Carmen (F)	2063	
126	Bouchard,France (F)	2066	J7K3C2
127	Bouchard,Robert (M)	2066	
128	Fex Fernand (M)	2066	
129	Allard,Ronald (M)	2067	J7K3C2
130	Gariepy,Adèle (F)	2067	
131	Daigle, Roger (M)	2067	
	ODETTE		
132	Lortie,Lise (F)	2025	J7K3C2
133	Lortie,Richard (M)	2025	
134	Caron, Pierre (M)	2031	J7K3C2
135	Caron, Benoit (M)	2031	
136	Caron, Marcelle (F)	2031	
137	Quenneville,Pauline(F)	2032	J7K3C2
138	Quenneville,Gilles (M)	2032	
139	Raymond, Pauline (F)	2035	J7K3C2
140	Raymond, Roger (M)	2035	
141	Raymond, Serge (M)	2035	
142	Bourgeois, Fernand (M)	2042	J7K3C2
143	Bourgeois, Helene (F)	2042	
144	De L"Etoile,Jacques (M)	2045	J7K3C2
145	Haché De L'Etoile Suzanne(F)	2045	
146	Lefebvre,Yvon (M)	2055	J7K3C2
147	Massicotte,Jacques (M)	2057	JON1CO
148	Massicotte, Lise (F)	2057	
149	Touchette, Ernest (M)	2058	J7K3C2
150	Touchette,Ginette(F)	2058	
151	Mailhot,Robert (M)	2064	J7K3C2
152	Mailhot, Helene (F)	2064	
153	Brisson,Michel (M)	2074	J7K3C2
154	Brisson,Rachel (F)	2074	

RURAL/RURALE			electoral district/circonscription	URBAN/URBAINE		
N°	page		TERREBONNE	N°	page	
	N°	of/de		283	N° 2	of/de 2/2
polling division section de vote			certified certifié signature(s)-enumerator(s) / signature(s)-recenseur(s) Lise St-Michel / Louise Poirier	polling division section de vote		

F 303

8 5M-7-79

PRELIMINARY LIST OF ELECTORS

ELECTIONS CANADA

188796

LISTE PRÉLIMINAIRE DES ÉLECTEURS

This list of qualified electors for the polling division number as set out below was prepared for use at the pending federal election from information obtained at the enumeration and has been certified by the signature(s) below as to completeness and correctness so far as is possible.

La présente constitue la liste des électeurs de la section de vote dont le numéro apparaît plus bas préparée en vue de l'élection fédérale en cours d'après les renseignements recueillis lors du recensement. Le(s) recenseur(s) y a(ont) apposé sa(leur) signature, affirmant que cette liste est aussi complète et exacte que possible.

N°			
	PIERRE		
1	Hamel, Adélard (M)	2021	J7K 3C2
2	Hamel, Simone (F)	2021	
3	Hamel, Pierre (M)	2024	
4	Hamel, Jeannine (F)	2024	
5	Hamel, Pierre Jr.(M)	2024	
6	Lajoie, Jules (M)	2027	
7	Lajoie, Nicole (F)	2027	
8	Thériault, Jacques (M)	2055	
9	Thériault,Johanne (F)	2055	
10	Gravel, Alain (M)	2091	
11	Gravel, Monique (F)	2091	
12	Perron, Harold (M)	2101	
13	Perron, Rollande (F)	2101	
14	Côté, Michel (M)	2106	
15	Côté, Danielle (F)	2106	
16	Bois, Normand (M)	2107	
17	Bois, Danielle (F)	2107	
18	Renaud, Pierre (M)	2115	
19	Renaud,Micheline (F)	2115	
20	Renaud, J.Adrien (M)	2121	
21	Renaud,Jeannette (F)	2121	
22	Roy, Michel (M)	2136	
23	Groulx,Jocelyne (F)	2136	
24	Tessier, Alain (M)	2215	
25	Basque, Nicole (F)	2215	
26	Béland, Georges (M)	2260	
27	Béland, Nicole (F)	2260	
28	Tessier, Raymond (M)	2269	
29	Lafortune, Manon (F)	2269	
30	Vietas, Tony (M)	2280	
31	Vietas, Lise (F)	2280	
32	Turcotte, Paul (M)	2310	
33	Cossette,Lafrance (F)	2310	
34	Fortin, André (M)	2319	
35	Fortin, Lise (F)	2319	
	1ère Ave.		
36	Grégoire, Mignonne (F)	2024	
37	Grégoire, Edouard (M)	2024	
38	Galarneau, Bruno (M)	2027	
39	Galarneau,Suzanne (F)	2027	
40	Lavoie, Joseph (M)	2034	
41	Lavoie, Noël (M)	2034	
42	Lavoie, Aline (F)	2034	
43	Lachance,J.Adrien (M)	2035	
44	Lachance,Laurette (F)	2035	
45	Desrosiers, Gilles(M)	2037	
46	Desrosiers,Adrienne(F)	2037	
47	D'Amour, Philippe (M)	2043	
48	Lamarre, Guy (M)	2051	
49	Lamarre, Monique (F)	2051	
50	Mouffe, Jacques (M)	2060	
51	Guay, Géorgiane (F)	2060	
52	Peterson, Rosaire (M)	2065	
53	Peterson, Rita (F)	2065	
54	Trépanier, Paul (M)	2073	
55	Trépanier, Claudia (F)	2073	
56	Gaudreault,Pierre-Paul(M)	2076	
57	Gaudreault, Nicole (F)	2076	
58	Couture, Maurice (M)	2095	
59	Couture, Nicole (F)	2095	
	2è Ave.		
60	Duchesne, Michel (M)	2021	J7K 3C2
61	Dumais, Line (F)	2021	
62	Morin, Yolande (F)	2027	
63	Normand, Marie (F)	2027	
64	Pelletier,Uclide (M)	2035	
65	Pelletier, Eva (F)	2035	
66	Pelletier-B.Jeaninne(F)	2035	
67	Harvey, Charles (M)	2036	
68	Harvey, Alice (F)	2036	
69	Moisan, Georges (M)	2043	
70	Moisan, Yvette (F)	2043	
71	Moisan, Luc (M)	2043	
72	Moisan, Réal (M)	2043	
73	Martel, Michel (M)	2047	
74	Frappier, Gilles (M)	2051	
75	Laveau, Hélène (F)	2051	
76	St-Denis, Gaston (M)	2054	
77	St-Denis, André (M)	2054	
78	Jalbert, Martine (F)	2072	
79	Belley, Clermont (M)	2072	
80	Jalbert,Jean-Guy (M)	2076	
81	Jalbert, Rita (F)	2076	
82	Jalbert, Alain (M)	2076	
83	Chamberland,Gaétan (M)	2077	
84	Chamberland,Huguette(F)	2077	
	3è Ave.		
85	Déziel, Carole (F)	2024	J7K 3C2
86	Déziel, Germaine (F)	2024	
87	Lemay,Jean-Baptiste (M)	2037	
88	Lemay, Yvette (F)	2037	
89	Jalbert, Hilaire (M)	2043	
90	Jalbert,Jeanne D'Arc(F)	2043	
91	Jalbert, Diane (F)	2043	
92	L'Archevêsque,Paul (M)	2060	
93	L'Archevesque,Gisèle(F)	2060	
94	Robidoux, René (M)	2067	
95	Robidoux, Manon (F)	2067	
96	Lamarre, André (M)	2082	
97	Lamarre,Réjeanne (F)	2082	
98	Vienneau, Rynold (M)	2085	
99	Vienneau, Noëlla (F)	2085	
100	Duplantie, Réjean (M)	2087	
101	Duplantie, Nicole (F)	2087	

RURAL/RURALE			electoral district/circonscription	URBAN/URBAINE	
N°	page		TERREBONNE	N° 284	page
	N°	of/de			N° 1 of/de 2
polling division section de vote			certified certifié signature(s)-enumerator(s) / signature(s)-recenseur(s)	polling division section de vote	
			Mme Henriette Hemeus / Mme Suzanne Hentechel		

188797

F 303 **PRELIMINARY LIST OF ELECTORS**

8 5M-7-79

ELECTIONS CANADA

LISTE PRÉLIMINAIRE DES ÉLECTEURS

This list of qualified electors for the polling division number as set out below was prepared for use at the pending federal election from information obtained at the enumeration and has been certified by the signature(s) below as to completeness and correctness so far as is possible.

La présente constitue la liste des électeurs de la section de vote dont le numéro apparaît plus bas préparée en vue de l'élection fédérale en cours d'après les renseignements recueillis lors du recensement. Le(s) recenseur(s) y a(ont) apposé sa(leur) signature, affirmant que cette liste est aussi complète et exacte que possible.

N°			
	4è Ave.		
102	D'Amour, Manon (F)	2028	J7K 3C2
103	D'Amour, Bernadette (F)	2028	
104	Bernier, Guy (M)	2031	
105	Bernier, Alice (F)	2031	
106	Bernier, Mary-Ann (F)	2031	
107	Goedike, Roger (M)	2038	
108	Goedike, Florence (F)	2038	
109	Brunet, Gilles (M)	2045	
110	Desjardins, B.Ginette (F)	2045	
111	Dupont, André (M)	2056	
112	B.Dupont, Paula (F)	2056	
113	David, Thérèse (F)	2062	
114	David, Sylvie (F)	2062	
115	David, Brigitte (F)	2062	
116	Legris, Guy (M)	2072	
117	Legris, Josée (F)	2072	
118	Levasseur, Fernand (M)	2075	
119	Levasseur, Juliette (F)	2075	
120	Champagne, Maurice (M)	2081	
121	Champagne, Couronne (F)	2081	
122	Archambault, Adrien (M)	2082	
123	Archambault, MarietteF)	2082	
124	Dubois, Gaétan (M)	2091	
125	Dubois, Doris (F)	2091	
126	Thomas, André (M)	2091	
127	Champagne, Yvon (M)	2092	
128	Champagne, Fernande (F)	2092	
129	Tourangeau, Clément (M)	2097	
130	Tourangeau, Thérèse (F)	2097	
131	Tourangeau, Pierre (M)	2097	
132	Tourangeau, Alain (M)	2097	
133	Turcotte, Benoît (M)	2102	
134	Turcotte, Suzanne (F)	2102	
	5è Ave.		
135	Lacasse, Michel (M)	2035	J7K 3C2
136	Lacasse, Lise (F)	2035	
137	Grenier, Arthur (M)	2043	
138	Grenier, Agathe (F)	2043	
139	Grenier, Bernard (M)	2043	
140	Grenier, André (M)	2043	
141	Leblanc, Auray (M)	2077	
142	Leblanc, Marguerite (F)	2077	
143	Lapointe, Serges (M)	2078	
144	Lapointe, Lise (F)	2078	
	6è Ave.		
145	St-Laurent, Luc (M)	2057	
146	Linteau, Monique (F)	2057	
147	Bilodeau, Roméo (M)	2066	
148	Bilodeau, Lucille (F)	2066	
149	Bilodeau, Claude (M)	2066	
150	Larue, Pierre (M)	2071	
151	Ferland, Blanche (F)	2071	
152	Savard, Gilles (M)	2072	

N°			
153	Savard, Madeleine (F)	2072	
154	Savard, Claude (M)	2072	
155	Savard, Danielle (F)	2072	
156	Vaillancourt, Claude (M)	2077	
157	Bucci, Camino (M)	2081	
158	Bucci, Carole (F)	2081	
	7è Ave.		
159	Labrie, Edmond (M)	2046	
160	Labrie, Solange (F)	2046	
161	Gravel, Réal (M)	2050	
162	Gravel, Renée (F)	2050	
163	Gravel, Denis (M)	2050	
164	Pronovost, J-Maurice (M)	2057	
165	Robinson, Fernand (M)	2066	
166	Robinson, Ginette (F)	2066	
167	Vaillancourt, Gérard (M)	2071	
168	Vaillancourt, Ghislaine (F)	2071	
169	Thouin, Marc (M)	2075	
170	Paquette, Manon (F)	2075	
171	Jalbert, Claude (M)	2078	
172	Jalbert, Linda (F)	2078	
173	Jalbert, Jacques (M)	2087	
174	Jalbert, Louise (F)	2087	
	8è Ave.		
175	Dumais, Léonard (M)	1971	J7K 3C2
176	Dumais, G.Ginette (F)	1971	
177	Samson, Roger (M)	2050	
178	Samson, Carole (F)	2050	
179	Champagne, Normand (M)	2058	
180	Rochon, Françine (F)	2058	
181	Bélanger, Paul-Emile (M)	2059	
182	Poulin, Anna (F)	2059	
183	Dastous, Guy (M)	2060	
184	Dastous, Hélène (F)	2060	
185	Dastous, Roger (M)	2060	
	9è Ave.		
	INHABITEE		
	10è Ave.		
186	Léveillé, Maurice (M)	2066	
187	Léveillé, Yvette (F)	2066	
188	Léveillé, Linda (F)	2066	
189	Léveillé, André (M)	2066	
190	Guérin, Henri (M)	2074	
191	Guérin, Albertine (F)	2074	
192	Chrétien, Denis (M)	2082	
193	Chrétien, Françine (F)	2082	
194	Leclerc, Reynald (M)	2095	
195	Leclerc, Micheline (F)	2095	

RURAL/RURALE			electoral district/circonscription	URBAN/URBAINE	
N°	page		TERREBONNE	N° 284	page
	N°	of/de			N° 2 of/de 2
polling division section de vote			certified certifié signature(s)-enumerator(s) / signature(s)-recenseur(s) Mme Lorrette Hemeus / Mme Suzanne Hentschel.	polling division section de vote	

F 303 **PRELIMINARY LIST OF ELECTORS**

8 5M-7-79

ELECTIONS CANADA

188798

LISTE PRÉLIMINAIRE DES ÉLECTEURS

This list of qualified electors for the polling division number as set out below was prepared for use at the pending federal election from information obtained at the enumeration and has been certified by the signature(s) below as to completeness and correctness so far as is possible.

La présente constitue la liste des électeurs de la section de vote dont le numéro apparaît plus bas préparée en vue de l'élection fédérale en cours d'après les renseignements recueillis lors du recensement. Le(s) recenseur(s) y a(ont) apposé sa(leur) signature, affirmant que cette liste est aussi complète et exacte que possible.

N°		
1	Auger Madeleine (F)879 Athanase La Plaine, Que.	JON 1B0
2	Auger Yvon (M) 900 Athanase La Plaine, Que.	" "
3	Auger Ginette (F) 900 Athanase La Plaine, Que.	" "
4	Anctil Roy-Alain (M) 644 Athanase La Plaine, Qué.	" "
5	Aubertin Lilianne (F)644 Athanase La Plaine, Qué.	" "
6	Anglehart Marcel (M) 631 Thérèse La Plaine, Qué.	" "
7	Allard Serge (M) 271 Thérèse La Plaine, Qué.	" "
8	Allard Renelle (F) 271 Thérèse La Plaine, Qué.	" "
9	Archambault Christian (M) 20 Kirouac La Plaine, Qué.	" "
10	Allie André (M) 5 Pelletier La Plaine, Qué.	" "
11	Bigras René (M) 665 Athanase La Plaine, Qué.	" "
12	Bigras Aline (F) 665 Athanase La Plaine, Qué.	" "
13	Bélanger Gerard (M) 904 Athanase La Plaine, Qué.	" "
14	Bélanger Rejeanne (F) 904 Athanase La Plaine, Qué.	" "
15	Bélanger Jacques (M) 873 Athanase La Plaine, Qué.	" "
16	Bélanger Diane (F) 873 Athanase La Plaine, Qué.	" "
17	Beaudoin Armand (M) 621 Thérèse La Plaine, Qué.	" "
18	Beaudoin Clarisse (F) 621 Thérèse La Plaine, Qué.	" "
19	Battani Pellegrino (M)652 Thérèse La Plaine, Qué.	" "
20	Battani Adriana (F) 652 Thérèse La Plaine, Qué.	" "
21	Baribeau Normand (M) 875 Athanase La Plaine, Qué.	" "
22	Baribeau Cecile (F) 875 Athanase La Plaine, Qué.	" "
23	Bedard Ghislaine (F) 240 Noël La Plaine, Qué.	" "
24	Belley Alain (M) 640 Thérèse La Plaine, Qué.	" "
25	Belley Claire (F) 640 Thérèse La Plaine, Qué.	" "
26	Belley Gina (F) 640 Thérèse La Plaine, Qué.	" "
27	Bélanger Lise (F) 233 Aline La Plaine, Qué.	" "
28	Boucher Jacques (M) 679 Marcel La Plaine, Qué.	" "
29	Boucher Yvonne (F)679 Marcel La Plaine, Qué.	" "
30	Beaudoin Fernand (M) 682 Marcel La Plaine, Qué.	" "
31	Beaudoin Marjolaine (F)682 Marcel La Plaine, Qué.	" "
32	Bélanger Lucien (M) 683 Marcel La Plaine, Qué.	JON 1B0
33	Bérubé Sherley (F) 14 Kirouac La Plaine, Qué.	" "
34	Bouchard Gratien (M) 4 Pelletier La Plaine, Qué.	" "
35	Boucher Richard (M) 15 Pelletier La Plaine, Qué.	" "
36	Boulay Jacqueline (F) 19 Pelletier La Plaine, Qué.	" "
37	Bosse Regis (M) 20 Pelletier La Plaine, Qué.	" "
38	Bosse Lise (F) 20 Pelletier La Plaine, Qué.	" "
39	Bourdeau Maryse (F) 686 Marcel La Plaine, Qué.	" "
40	Bavis Edward (M) 687 Marcel La Plaine, Qué.	" "
41	Bavis Jessie (F) 687 Marcel La Plaine, Qué.	" "
42	Bouche Rejean (M) 8 Kirouac La Plaine, Qué.	" "
43	Boisclair Michel (M) 17 Kirouac La Plaine, Qué.	" "
44	Boisclair Micheline (F) 17 Kirouac La Plaine, Qué.	" "
45	Bolduc Jean-Claude(M) 8 Pelletier La Plaine, Qué.	" "
46	Bouchard Germain (M)636 Athanase La Plaine, Qué.	" "
47	Corneillier Thérèse (F) 907 Athanase La Plaine, Qué.	" "
48	Charest René (M) 623 Thérèse La Plaine, Qué.	" "
49	Charest Louisianne (F) 623 Thérèse La Plaine, Qué.	" "
50	Chatre Diane (F) 623 Thérèse La Plaine, Qué.	" "
51	Cosette Lionel (M) 672 Marcel La Plaine, Qué.	" "
52	Cossette Anita (F) 672 Marcel La Plaine, Qué.	" "
53	Campeau André (M) 7 Pelletier La Plaine, Qué.	" "
54	Dagenais Robert (M) 877 Athanase La Plaine, Qué.	" "
55	Dagenais Francine (F) 877 Athanase La Plaine, Qué.	" "
56	Daoust Jean-Pierre(M) 903 Athanase La Plaine, Qué.	" "
57	Daoust Denise (F) 903 Athanase La Plaine, Qué.	" "
58	Desormeaux Michel(M) 655 Athanase La Plaine, Qué.	" "
59	Desormeaux Suzanne (F) 655 Athanase La Plaine, Qué.	" "
60	Dubé Romain (M) 643 Thérèse La Plaine, Qué.	" "
61	Dubé Denise (F) 643 Thérèse La Plaine, Qué.	" "
62	Douville Guy (M) 664 Athanase La Plaine, Qué.	" "

RURAL/RURALE			electoral district/circonscription	URBAN/URBAINE		
N°	page		TERREBONNE	N°	page	
285	N° 1	of/de 4	certified / certifié — signature(s)-enumerator(s) / signature(s)-recenseur(s)		N°	of/de
polling division / section de vote			Gardella Gilbert	polling division / section de vote		

F 303 **PRELIMINARY LIST OF ELECTORS**

8 SM 7-79

ELECTIONS CANADA

188799

LISTE PRÉLIMINAIRE DES ÉLECTEURS

This list of qualified electors for the polling division number as set out below was prepared for use at the pending federal election from information obtained at the enumeration and has been certified by the signature(s) below as to completeness and correctness so far as is possible.

La présente constitue la liste des électeurs de la section de vote dont le numéro apparaît plus bas préparée en vue de l'élection fédérale en cours d'après les renseignements recueillis lors du recensement. Le(s) recenseur(s) y a(ont) apposé sa(leur) signature, affirmant que cette liste est aussi complète et exacte que possible.

N°		
63	Douville Lise (F) 664 Athanase La Plaine, Qué.	JON 1B0
64	Duquette Réal (M) 660 Marcel La Plaine, Qué.	" "
65	Duquette Monique (F) 660 Marcel La Plaine, Qué.	" "
66	Damphousse Anaclet (M) 688 Marcel La Plaine, Qué.	" "
67	Damphousse Gaétane (F) 688 Marcel La Plaine, Qué.	" "
68	Damphousse Guy (M) 688 Marcel La Plaine, Qué.	" "
69	Dore Gilberte (F) 241 Aline La Plaine, Qué.	" "
70	Fissel Alcide (M) 624 Athanase La Plaine, Qué.	" "
71	Fernandez Leonardo (M) 636 Thérèse La Plaine, Qué.	" "
72	Fernandez Aurelia (F) 636 Thérèse La Plaine, Qué.	" "
73	Flynn Gladys (F) 659 Marcel La Plaine, Qué.	" "
74	Flynn Allain (M) 670 Marcel La Plaine, Qué.	" "
75	Grenier Leopold (M) 624 Athanase La Plaine, Qué.	" "
76	Gagné François (M) 624 Thérèse La Plaine, Qué.	" "
77	Gagné Thérèse (F) 624 Thérèse La Plaine, Qué.	" "
78	Groulx Roland (M) 667 Athanase La Plaine, Qué.	" "
79	Groulx Marie-Paul (F) 667 Athanase La Plaine, Qué.	" "
80	Gauthier Johnny (M) 15 Kirouac La Plaine, Qué.	" "
81	Gauthier Lise (F) 15 Kirouac La Plaine, Qué.	" "
82	Gauthier Romuald (M) 15 Kirouac La Plaine, Qué.	" "
83	Gauthier Feleccine (F) 15 Kirouac La Plaine, Qué.	" "
84	Greffaad Charles-Henri(M) 9 Plouffe La Plaine, Qué.	" "
85	Guay Renald (M) 239 Aline La Plaine, Qué.	" "
86	Guay Victorianne (F) 239 Aline La Plaine, Qué.	" "
87	Guay Denis (M) 239 Aline La Plaine, Qué.	" "
88	Gohier Henri-Paul (M) 646 Thérèse La Plaine, Qué.	" "
89	Goulet Denise (F) 5 Plouffe La Plaine, Qué.	" "
90	Guerin Francine (F) 18 Pelletier La Plaine, Qué.	" "
91	Giroux Robert (M) 3 Pelletier La Plaine, Qué.	" "
92	Giroux Huguette (F) 3 Pelletier La Plaine, Qué.	" "
93	Hout Diane (F) 8 Kirouac La Plaine, Qué.	" "
94	Jalbert Cordella (F) 613 Athanase La Plaine, Qué.	JON 1B0
95	Jalbert Danier (M) 899 Athanase La Plaine, Qué.	" "
96	Jalbert Sylvie (F) 899 Athanase La Plaine, Qué.	" "
97	Jalbert Raoul (M) 661 Athanase La Plaine, Qué.	" "
98	Jalbert Claude (M) 661 Athanase La Plaine, Qué.	" "
99	Jalbert Henri (M) 626 Thérèse La Plaine, Qué.	" "
100	Jalbert Annette (F) 626 Thérèse La Plaine, Qué.	" "
101	Jalbert Claude(M) 626 Thérèse La Plaine, Qué.	" "
102	Labelle Mary (F) 623 Athanase La Plaine, Qué.	" "
103	Labelle Gerard (M) 623 Athanase La Plaine, Qué.	" "
104	Labelle Richard (M) 623 Athanase La Plaine, Qué.	" "
105	Labelle Jacques (M) 626 Athanase La Plaine, Qué.	" "
106	Lafontaine Aline (F) 626 Athanase La Plaine, Qué.	" "
107	Lamy Robert (M) 879 Athanase La Plaine, Qué.	" "
108	Labrecque Roger (M) 883 Athanase La Plaine, Qué.	" "
109	Lavigueur Nicole (F) 883 Athanase La Plaine, Qué.	" "
110	Lefebvre Armand (M) 907 Athanase La Plaine, Qué.	" "
111	Labelle Robert (M) 625 Thérèse La Plaine, Qué.	" "
112	Labelle Diane (F) 625 Thérèse La Plaine, Qué.	" "
113	L'Esperance Richard (M) 269 Thérèse La Plaine, Qué.	" "
114	L'Esperance Noëlla (F) 269 Thérèse La Plaine, Qué.	" "
115	L'Esperance Jean-Richard (M) 269 Thérèse, La Plaine, Qué.	" "
116	Lavallée Robert (M) 270 Thérèse La Plaine, Qué.	" "
117	Lepine Jean-Antoine(M) 240 Aline La Plaine, Qué.	" "
118	Lepine Louisette (F) 240 Aline La Plaine, Qué.	" "
119	Lepine Sylvain (M) 240 Aline La Plaine, Qué.	" "
120	Lamoureux Benoit (M) 657 Marcel La Plaine, Qué.	" "
121	Lefebvre Micheline (F) 683 Marcel La Plaine, Qué.	" "
122	L'Ecuyer Gaston (M) 2 Kirouac La Plaine, Qué.	" "
123	L'Ecuyer Angele (F) 2 Kirouac La Plaine, Qué.	" "
124	Laflamme René (M) 5 Kirouac La Plaine, Qué.	" "

RURAL/RURALE			electoral district/circonscription	URBAN/URBAINE		
N°	page		TERREBONNE	N°	page	
285	N° 2	of/de 4	certified / certifié — signature(s)-enumerator(s) / signature(s)-recenseur(s): Cordella Jalbert		N°	of/de
polling division / section de vote				polling division / section de vote		

188800

F 303 **PRELIMINARY LIST OF ELECTORS**

8 5M 7-79

ELECTIONS CANADA

LISTE PRÉLIMINAIRE DES ÉLECTEURS

This list of qualified electors for the polling division number as set out below was prepared for use at the pending federal election from information obtained at the enumeration and has been certified by the signature(s) below as to completeness and correctness so far as is possible

La présente constitue la liste des électeurs de la section de vote dont le numéro apparaît plus bas préparée en vue de l'élection fédérale en cours d'après les renseignements recueillis lors du recensement. Le(s) recenseur(s) y a(ont) apposé sa(leur) signature, affirmant que cette liste est aussi complète et exacte que possible

N°		
125	Lavoie François (M) 7 Kirouac La Plaine, Qué.	JON 1B0
126	Lavoie Gisele (F) 7 Kirouac La Plaine, Qué.	" "
127	Lavoie Guy (M) 7 Kirouac La Plaine, Qué.	" "
128	Longpré Michel (M) 14 Dirouac La Plaine, Qué.	" "
129	Laferrière Lucie (F) 20 Kirouac La Plaine, Qué.	" "
130	Legare Jean-Guy (M) 11 Pelletier La Plaine, Qué.	" "
131	Labelle Thérèse (F) 11 Pelletier La Plaine, Qué.	" "
132	Lortie Jacques (M) 19 Pelletier La Plaine, Qué.	" "
133	Lebel Delphis (M) 630 Thérèse La Plaine, Qué.	" "
134	Lebel Phislippa (F) 630 Thérèse La Plaine, Qué.	" "
135	Lebel Fernando (M) 630 Thérèse La Plaine, Qué.	" "
136	Lebel Gerald (M) 630 Thérèse La Plaine, Qué.	" "
137	Lebel Gabriel (M) 630 Thérèse La Plaine, Qué.	" "
138	Lemieux Gerard (M) 241 Aline La Plaine, Qué.	" "
139	Lafrance Daniel (M) 686 Marcel La Plaine, Qué.	" "
140	Lapointe Allie Colette (F) 5 Pelletier La Plaine, Qué.	" "
141	Major Claude (M) 618 Thérèse La Plaine, Qué.	" "
142	Major Monique (F) 618 Thérèse La Plaine, Qué.	" "
143	Major Omer (M) 618 Thérèse La Plaine, Qué.	" "
144	Murray Alain (M) 638 Athanase La Plaine, Qué.	" "
145	Murray Lucette (F) 638 Athanase La Plaine, Qué.	" "
146	Marier Florence (F) 666 Athanase La Plaine, Qué.	" "
147	Mongrain Jean-Marc (M) 4 Kirouac La Plaine, Qué.	" "
148	Mongrain Sylvie (F) 4 Kirouac La Plaine, Qué.	" "
149	Moglia Lucille (F) 9 Plouffe La Plaine, Qué.	" "
150	Maillette Bertrand (M) 661 Du Parc La Plaine, Qué.	" "
151	Maillette Rejeanne (F) 661 Du Parc La Plaine, Qué.	" "
152	Ouellette Claire (F) 660 A Athanase La Plaine, Qué.	" "
153	Ouellet Carole (F) 657 Marcel La Plaine, Qué.	" "
154	Pinault Michel (M) 13 Kirouac La Plaine, Qué.	" "
155	Pinault Yvette (F)13 Kirouac La Plaine, Qué.	
156	Pinault Roger (M) 13 Kirouac La Plaine, Qué.	JON 1B0
157	Pomposelli Lyse (F) 4 Pelletier La Plaine, Qué.	" "
158	Pelletier Jean-Yves(M) 6 Pelletier La Plaine, Qué.	" "
159	Payette Richard (M) 17 Pelletier La Plaine, Qué.	" "
160	Pinault Roshire (M) 11 Plouffe La Plaine, Qué.	" "
161	Pinault Rose-Eva(F) 11 Plouffe La Plaine, Qué.	" "
162	Rabouin Fernand (M) 662 Athanase La Plaine, Qué.	" "
163	Rabouin Simone (F) 662 Athanase La Plaine, Qué.	" "
164	Reneault Roger (M) 883 Athanase La Plaine, Qué.	" "
165	Rochon Rejean (M) 894 Athanase La Plaine, Qué.	" "
166	Roussy Gilles (M) 610 Thérèse La Plaine, Qué.	" "
167	Roussy Gisèle (F) 610 Thérèse La Plaine, Qué.	" "
168	Racicot André (M) 629 Thérèse La Plaine, Qué.	" "
169	Racicot Germaine (F) 629 Thérèse La Plaine, Qué.	" "
170	Racicot Carole (F) 631 Thérèse La Plaine, Qué.	" "
171	Rodier Diane (F) 270 Thérèse La Plaine, Qué.	" "
172	Roy Luc (M) 680 Marcel La Plaine, Qué.	" "
173	Roy Jeannette (F) 680 Marcel La Plaine, Qué.	" "
174	Rondeau Edger (M) 12 Kirouac La Plaine, Qué.	" "
175	Rondeau Anita (F)12 Kirouac La Plaine, Qué.	" "
176	Ranger Sylvie (F) 15 Pelletier La Plaine, Qué.	" "
177	Rodrigue Onil (M) 1 Plouffe La Plaine, Qué.	" "
178	Rodrigue Diane (F) 1 Plouffe La Plaine, Qué.	" "
179	Senécal François (M) 612 Athanase La Plaine, Qué.	" "
180	Senécal Nicole (F) 612 Athanase La Plaine, Qué.	" "
181	Senécal Carl (M) 612 Athanase La Plaine, Qué.	" "
182	Sills Mario (M) 883 Athanase La Plaine, Qué.	" "
183	St-André Robert (M) 906 Athanase La Plaine, Qué.	" "
184	St-André Sylvie (F) 906 Athanase La Plaine, Qué.	" "
185	St-Pierre Marc (M) 232 Noël La Plaine, Qué.	" "
186	St-Pierre Marielle (F)232 Noël La Plaine, Qué.	" "

RURAL/RURALE			electoral district/circonscription	URBAN/URBAINE	
N°	page		TERREBONNE	N°	page
285	N° 3	of/de 4	certified / certifié — signature(s)-enumerator(s) / signature(s)-recenseur(s)		N° of/de
polling division / section de vote			Cardella Jalbert	polling division / section de vote	

188801

F 303 **PRELIMINARY LIST OF ELECTORS**

8 5M-7-79

ELECTIONS CANADA

188801

LISTE PRÉLIMINAIRE DES ÉLECTEURS

This list of qualified electors for the polling division number as set out below was prepared for use at the pending federal election from information obtained at the enumeration and has been certified by the signature(s) below as to completeness and correctness so far as is possible.

La présente constitue la liste des électeurs de la section de vote dont le numéro apparaît plus bas préparée en vue de l'élection fédérale en cours d'après les renseignements recueillis lors du recensement. Le(s) recenseur(s) y a(ont) apposé sa(leur) signature, affirmant que cette liste est aussi complète et exacte que possible.

N°	
187	Savoie Marielle (F) 6 Pelletier La Plaine, Qué. JON 1B0
188	Sergerie Roger (M) 14 Pelletier La Plaine, Qué. " "
189	Sergerie Yolande (F) 14 Pelletier La Plaine, Qué. " "
190	Sergerie Sylvain (M) 14 Pelletier La Plaine, Qué. " "
191	Servant Carole (F) 8 Pelletier La Plaine, Qué. " "
192	Savard Gilberte (F) 9 Pelletier La Plaine, Qué. " "
193	Savard Jean-Baptiste (M) 9 Pelletier La Plaine, Qué. " "
194	Savard Bernard (M) 9 Pelletier La Plaine, Qué. " "
195	Tassé Dominique (F) 894 Athanase La Plaine, Qué. " "
196	Tremblay Marc (M) 616 Thérèse La Plaine, Qué. " "
197	Tremblay Jocelyne (F) 616 Thérèse La Plaine, Qué. " "
198	Taillon Jean Raoul(M) 660 Athanase La Plaine, Qué. " "
199	Taillon Lucille (F) 660 Athanase La Plaine, Qué. " "
200	Therrien Raphaël (M) 701 Athanase La Plaine, Qué. " "
201	Therrien Aline (F) 701 Athanase La Plaine, Qué. " "
202	Therrien Thomas (M) 701 Athanase La Plaine, Qué. " "
203	Trottier Roxane (F) 239 Aline La Plaine, Qué. " "
204	Urbain Normand (M) 681 Marcel La Plaine, Qué. " "
205	Urbain Micheline (F)681 Marcel La Plaine, Qué. " "
206	Vaillancour Gilles (M) 605 Athanase La Plaine, Qué. " "
207	Vaillancour Lizette (F) 605 Athanase La Plaine, Qué. " "
208	Vidal Georges (M) 644 A Athanase La Plaine, Qué. " "
209	Valiquette Robert (M) 883 Athanase La Plaine, Qué. " "
210	Valliers Georges (M) 898 Athanase La Plaine, Qué. " "
211	Villemaire Claude (M) 235 Aline La Plaine, Qué. " "
212	Villemaire Francine (F) 235 Aline La Plaine, Qué. " "
213	Vallée Jacques (M) 11 Kirouac La Plaine, Qué. " "
214	Vallée Mireille (F) 11 Kirouac La Plaine, Qué. " "
215	Vanier Roger (M) 17 Pelletier La Plaine, Qué. " "
216	Willard Gerard (M) 664 Marcel La Plaine, Qué. " "
217	Willard Lorraine (F) 664 Marcel La Plaine, Qué. " "
218	Willard Yves (M) 664 Marcel La Plaine, Qué. JON 1B0

RURAL/RURALE			electoral district/circonscription	URBAN/URBAINE	
N°	page		TERREBONNE	N°	page
285	N° 4	of/de 4	certified / certifié — signature(s)-enumerator(s) / signature(s)-recenseur(s)		N° of/de
polling division / section de vote			Candella Jalbert	polling division / section de vote	

F 303 **PRELIMINARY LIST OF ELECTORS**

8 5M-7-79

ELECTIONS CANADA

188802

LISTE PRÉLIMINAIRE DES ÉLECTEURS

This list of qualified electors for the polling division number as set out below was prepared for use at the pending federal election from information obtained at the enumeration and has been certified by the signature(s) below as to completeness and correctness so far as is possible.

La présente constitue la liste des électeurs de la section de vote dont le numéro apparaît plus bas préparée en vue de l'élection fédérale en cours d'après les renseignements recueillis lors du recensement. Le(s) recenseur(s) y a(ont) apposé sa(leur) signature, affirmant que cette liste est aussi complète et exacte que possible.

N°	
1	Aubertin Gilles (M) 240 Armand La Plaine, Qué. JON 1B0
2	Aubertin Joyce (F) 250 Armand La Plaine, Qué. " "
3	April Fernand (M) 907 Ouellette La Plaine, Qué. " "
4	Audet Roger (M) 691 Chartrand La Plaine, Qué. " "
5	Audet Françoise (F) 691 Chartrand La Plaine, Qué. " "
6	Anglehart Paulette (F) 566 Arzelie La Plaine, Qué. " "
7	Bernier Jean-Guy (M) 637 Arzelie La Plaine, Qué. " "
8	Bernier Micheline (F) 637 Arzelie La Plaine, Qué. " "
9	Bernier Richard (M) 637 Arzelie La Plaine, Qué. " "
10	Bertrand Pierre (M) 685 Arzelie La Plaine, Qué. " "
11	Bertrand Nicole (F) 685 Arzelie La Plaine, Qué. " "
12	Beaulieu Daniel (M) 913 Ouellette La Plaine, Qué. " "
13	Beaulieu Sylvie (F) 913 Ouellette La Plaine, Qué. " "
14	Beaudoin Linda (F) 665 Arzelie La Plaine, Qué. " "
15	Brady Joanne (F) 901 Arzelie La Plaine, Qué. " "
16	Beaulieu Micheline (F) 882 Ouellette La Plaine, Qué. " "
17	Bolduc Jean (M) 876 Ouellette La Plaine, Qué. " "
18	Bolduc Ginette (F) 876 Ouellette " La Plaine, Qué. " "
19	Bujold Mirielle (F) 857 Ouellette La Plaine, Qué. " "
20	Boucher Louise (F) 853 Ouellette La Plaine, Qué. " "
21	Boily Joseph (M) 680 Chartrand La Plaine, Qué. " "
22	Boily Florida (F) 680 Chartrand La Plaine, Qué. " "
23	Broeckaert Robert (M) 700 Chartrand La Plaine, Qué. " "
24	Broeckaert Francine (F) 700 Chartrand La Plaine, Qué. " "
25	Bourdonnais Lucien (M) 859 Ouellette La Plaine, Qué. " "
26	Bouffard Daniel (M) 903 Ouellette La Plaine, Qué. " "
27	Bouffard Joceline (F) 903 Ouellette La Plaine, Qué. " "
28	Couvrette Roger (M) 657 Arzelie La Plaine, Qué. " "
29	Couvrette Eliane (F) 657 Arzelie La Plaine, Qué. " "
30	Cotnoir Yves (M) 682 Arzelie La Plaine, Qué. " "
31	Cyr Jean-Marc (M) 901 Arzelie La Plaine, Qué. " "
32	Charland Simone (F) 900 Ouellette La Plaine, Qué. JON 1B0
33	Crepeault Lucien (M) 858 Ouellette La Plaine, Qué. " "
34	Crepeault Diane (F) 858 Ouellette La Plaine, Qué. " "
35	Coté Gilles (M) 698 Chartrand La Plaine, Qué. " "
36	Coté Claudette (F) 698 Chartrand La Plaine, Qué. " "
37	Coulombe Egide (M) 686 Chartrand La Plaine, Qué. " "
38	Coulombe Gisele (F) 686 Chartrand La Plaine, Qué. " "
39	Coté Philippe (M) 659 Chartrand La Plaine, Qué. " "
40	Coté Madelaine (F) 659 Chartrand La Plaine, Qué. " "
41	Cusson André (M) 656 Chartrand La Plaine, Qué. " "
42	Coté Roméo (M) 897 Ouellette La Plaine, Qué. " "
43	Coté Rose-Aimée (F) 897 Ouellette La Plaine, Qué. " "
44	Coté Robin (M) 897 Ouellette La Plaine, Qué. " "
45	Dugas Michel (M) 902 Arzelie La Plaine, Qué. " "
46	Dugas Nicole (F) 902 Arzelie La Plaine, Qué. " "
47	Doucet Clement (M) 684 Arzelie La Plaine, Qué. " "
48	Doucet Georgette(F) 684 Arzelie La Plaine, Qué. " "
49	Doucet Lucie (F) 684 Arzelie La Plaine, Qué. " "
50	Duchesne Leger (M) 243 Armand La Plaine, Qué. " "
51	Deserres Hurst (M) 655 Arzelie La Plaine, Qué. " "
52	Dufour Ronald (M) 692 Ouellette La Plaine, Qué. " "
53	Dufour Gisele (F) 692 Ouellette La Plaine, Qué. " "
54	Dumont Paul (M) 861 Ouellette La Plaine, Qué. " "
55	Dumont Yvette (F) 861 Ouellette La Plaine, Qué. " "
56	Dugas Jules (M) 869 Ouellette La Plaine, Qué. " "
57	Dugas Micheline (F) 869 Ouellette La Plaine, Qué. " "
58	Desjardins Monique (F) 669 Chartrand La Plaine, Qué. " "
59	Desjardins Bertrand (M) 669 Chartrand La Plaine, Qué. " "
60	Desautels Gilles (M) 651 Chartrand La Plaine, Qué. " "
61	Desautels Lucille (F) 651 Chartrand La Plaine, Qué. " "
62	Dugas Paul-Roger (M) 705 Chartrand La Plaine, Qué. " "

RURAL/RURALE			electoral district/circonscription	URBAN/URBAINE		
N°	page		TERREBONNE	N°	page	
286(R)	Nº 1	of/de 4	certified certifié — signature(s)-enumerator(s) / signature(s)-recenseur(s)		N°	of/de
polling division section de vote			Carmen Julien	polling division section de vote		

188803

F 303 **PRELIMINARY LIST OF ELECTORS**

ELECTIONS CANADA

LISTE PRÉLIMINAIRE DES ÉLECTEURS

8 5M-7-79

This list of qualified electors for the polling division number as set out below was prepared for use at the pending federal election from information obtained at the enumeration and has been certified by the signature(s) below as to completeness and correctness so far as is possible.

La présente constitue la liste des électeurs de la section de vote dont le numéro apparaît plus bas préparée en vue de l'élection fédérale en cours d'après les renseignements recueillis lors du recensement. Le(s) recenseur(s) y a(ont) apposé sa(leur) signature, affirmant que cette liste est aussi complète et exacte que possible.

N°	
63	Dugas Lisette (F) 705 Chartrand La Plaine, Qué. JON 1B0
64	Dugas Roger (M) 705 Chartrand La Plaine, Qué. " "
65	Demeule Richard (M) 670 Chartrand La Plaine, Qué. " "
66	Desautels Roger (M) 863 Ouellette La Plaine, Qué. " "
67	Desforges Claude (M) 870 Ouellette La Plaine, Qué. " "
68	Desforges Micheline (F) 870 Ouellette La Plaine, Qué. " "
69	Emond Gerard (M) 247 Armand La Plaine, Qué. " "
70	Emond Lynda (F) 247 Armand La Plaine, Qué. " "
71	Ferguson Ferdinand (M) 632 Arzelie La Plaine, Qué. " "
72	Ferguson Thérèse (F) 632 Arzelie La Plaine, Qué. " "
73	Ferguson Luc (M) 632 Arzelie La Plaine, Qué. " "
74	Fleury LLoxd (M) 706 Chartrand La Plaine, Qué. " "
75	Fleury Isabelle (F) 706 Chartrand La Plaine, Qué. " "
76	Fleury Nancy (F) 706 Chartrand La Plaine, Qué. " "
77	Goulet Rejean (M) 905 Arzelie La Plaine, Qué. " "
78	Goulet Diane (F) 905 Arzelie La Plaine, Qué. " "
79	Goulet Denis (M) 683 Arzelie La Plaine, Qué. " "
80	Gravel Jacques (M) 906 Ouellette La Plaine, Qué. " "
81	Gravel Huguette (F) 906 Ouellette La Plaine, Qué. " "
82	Gravel Daniel (M) 906 Ouellette La Plaine, Qué. " "
83	Gravel Linda (F) 906 Ouellette La Plaine, Qué. " "
84	Gagnon Raymond(M) 620 Arzelie La Plaine, Qué. " "
85	Gauthier Yvan (M) 674 Chartrand La Plaine, Qué. " "
86	Gauthier Fortin Léona (F) 674 Chartrand La Plaine, Qué. " "
87	Guilbeault Georgine (F) 900 Arzelie La Plaine, Qué. " "
88	Guilbeault Gilles (M) 900 Arzelie La Plaine, Qué. " "
89	Guay Michel (M) 566 Arzelie La Plaine, Qué. " "
90	Houle Sylvie (F) 904 Arzelie La Plaine, Qué. " "
91	Houle Jean-Jacques (M) 904 Arzelie La Plaine, Qué. " "
92	Henry Mario (M) 694 Chartrand La Plaine, Qué. " "
93	Henry Sandra (F) 694 Chartrand La Plaine, Qué. " "
94	Huet Philomene (F) 672 Chartrand La Plaine, Qué. JON 1B0
95	Julien Apollinaire (M) 280 Armand La Plaine, Qué. " "
96	Julien Carmen (F) 280 Armand La Plaine, Qué. " "
97	Jalbert Louise (F) 867 Ouellette La Plaine, Qué. " "
98	Jones Lisette (F) 886 Ouellette La Plaine, Qué. " "
99	Jensen Chantal (F) 658 Chartrand La Plaine, Qué. " "
100	Jensen Stan (M) 658 Chartrand La Plaine, Qué. " "
101	Jacob Sonia (F) 683 Chartrand La Plaine, Qué. " "
102	Labelle Fernand (M) 652 Arzelie La Plaine, Qué. " "
103	Labelle Fernande (F) 652 Arzelie La Plaine, Qué. " "
104	Lavoie Cécile (F) 664 Arzelie La Plaine, Qué. " "
105	Lafontaine Gerard (M) 620 Arzelie La Plaine, Qué. " "
106	Lafontaine Marie-Reine(F) 620 Arzelie La Plaine, Qué. " "
107	Lafontaine Denis (M) 620 Arzelie La Plaine, Qué. " "
108	Levasseur Mario (M) 239 Armand La Plaine, Qué. " "
109	Levasseur Lise (F) 239 Armand La Plaine, Qué. " "
110	Lefevre Michele (F) 661 Arzelie La Plaine, Qué. " "
111	Levesque Adelard (M) 878 Ouellette La Plaine, Qué. " "
112	Levesque Marthe (F) 878 Ouellette La Plaine, Qué. " "
113	Levesque Manon (F) 878 Ouellette La Plaine, Qué. " "
114	Loiselle Cécile (F) 885 Ouellette La Plaine, Qué. " "
115	Loiselle Fernand (M) 885 Ouellette La Plaine, Qué. " "
116	Lavigne Maurice (M) 889 Ouellette La Plaine, Qué. " "
117	Lavigne Diane (F) 889 Ouellette La Plaine, Qué. " "
118	Lupien Michel (M) 901 Ouellette La Plaine, Qué. " "
119	Lupien Sylvie (F) 901 Ouellette La Plaine, Qué. " "
120	Leblanc B Annette (F) 905 Ouellette La Plaine, Qué. " "
121	Leblanc Gaston (M) 905 Ouellette La Plaine, Qué. " "
122	Layette Armand (M) 905 Ouellette La Plaine, Qué. " "
123	Levert Murielle (F) 682 Chartrand La Plaine, Qué. " "
124	Lessard Denise (F) 675 Chartrand La Plaine, Qué. " "

RURAL/RURALE			electoral district/circonscription	URBAN/URBAINE		
N°	page		TERREBONNE	N°	page	
286(R)	N° 2	of/de 4	certified certifié — signature(s)-enumerator(s) / signature(s)-recenseur(s): Carmen Julien		N°	of/de
polling division section de vote				polling division section de vote		

188881

188804

F 303 **PRELIMINARY LIST OF ELECTORS**

ELECTIONS CANADA

LISTE PRÉLIMINAIRE DES ÉLECTEURS

8 5M-7-79

This list of qualified electors for the polling division number as set out below was prepared for use at the pending federal election from information obtained at the enumeration and has been certified by the signature(s) below as to completeness and correctness so far as is possible.

La présente constitue la liste des électeurs de la section de vote dont le numéro apparaît plus bas préparée en vue de l'élection fédérale en cours d'après les renseignements recueillis lors du recensement. Le(s) recenseur(s) y a(ont) apposé sa(leur) signature, affirmant que cette liste est aussi complète et exacte que possible.

N°	
125	Laboissonniere M. Rose (F) 868 Ouellette La Plaine, Qué. JON 1B0
126	Morin Gilles (M) 864 Ouellette La Plaine, Qué. " "
127	Morin Janelle (F) 864 Ouellette La Plaine, Qué. " "
128	Morin Francis (M) 841 Ouellette La Plaine, Qué. " "
129	Morin Celina (F) 841 Ouellette La Plaine, Qué. " "
130	Mayer Daniel (M) 875 Ouellette La Plaine, Qué. " "
131	Mayer Nicole (F) 875 Ouellette La Plaine, Qué. " "
132	Murry Amedee (M)895 Ouellette La Plaine, Qué. " "
133	Murry Roselle (F) 895 Ouellette La Plaine, Qué. " "
134	Murry Robin (M) 895 Ouellette La Plaine, Qué. " "
135	Murry Linda (F) 895 Ouellette La Plaine, Qué. " "
136	Marsan Jean-Guy (M) 666 Chartrand La Plaine, Qué. " "
137	Marsan Collette (F) 666 Chartrand La Plaine, Qué. " "
138	Mandeville Jacques (M) 663 Chartrand La Plaine, Qué. " "
139	Mayer Daniel (M) 685 Chartrand La Plaine, Qué. " "
140	Marette Claude (M) 648 Chartrand La Plaine, Qué. " "
141	Marette Francine (F) 648 Chartrand La Plaine, Qué. " "
142	Noël Adelard (M) 643 Arzelie La Plaine, Qué. " "
143	Noël Celine (F) 643 Arzelie La Plaine, Qué. " "
144	Noël Robert (M) 896 Arzelie La Plaine, Qué. " "
145	Noël Lyse (F) 896 Arzelie La Plaine, Qué. " "
146	Ouellette Lucien (M) 707 Chartrand La Plaine, Qué. " "
147	Ouellette Laurette(F) 707 Chartrand La Plaine, Qué. " "
148	Ouimet Raymond (M) 683 Chartrand La Plaine, Qué. " "
149	Ouimet Marie-Helene (F) 683 Chartrand La Plaine, Qué. " "
150	Perrault Rolland (M) 564 Arzelie La Plaine, Qué. " "
151	Page Jocely (M) 635 Arzelie La Plaine, Qué. " "
152	Page Celine (F) 635 Arzelie La Plaine, Qué. " "
153	Purtell Catherine (F) 619 Arzelie La Plaine, Qué. " "
154	Purtell John (M) 665 Arzelie La Plaine, Qué. " "
155	Purtell Jerry (M) 619 Arzelie La Plaine, Qué. " "
156	Pettigrew Jacques (M) 904 Ouellette La Plaine, Qué. JON 1B0
157	Pettigrew Louise (F) 904 Ouellette La Plaine, Qué. " "
158	Paiement Louise (F) 886 Ouellette La Plaine, Qué. " "
159	Pelletier Jean-Jacques (M) 882 Ouellette La Plaine, Qué. JON 1B0
160	Poulin Monique (F) 702 Chartrand La Plaine, Qué. " "
161	Poulin Richart (M) 702 Chartrand La Plaine, Qué. " "
162	Poulin Sylvie (F) 702 Chartrand La Plaine, Qué. " "
163	Poulin Benoit (M) 702 Chartrand La Plaine, Qué. " "
164	Poulin Roger (M) 702 Chartrand La Plaine, Qué. " "
165	Perron Lyne (F) 697 Chartrand La Plaine, Qué. " "
166	Pigeon Marc-Aurele (M) 671 Chartrand La Plaine, Qué. " "
167	Pigeon Carmen (F) 671 Chartrand La Plaine, Qué. " "
168	Paris Joanne (F) 663 Chartrand La Plaine, Qué. " "
169	Power Shyrley (F) 685 Chartrand La Plaine, Qué. " "
170	Quevillon Daniel (M) 860 Ouellette La Plaine, Qué. " "
171	Quevillon Celine (F) 860 Ouellette La Plaine, Qué. JON 1B0
172	Roussi Ovila (M) 655 Arzelie La Plaine, Qué. " "
173	Roussi Laure (F) 655 Arzelie La Plaine, Qué. " "
174	Rioux Carmen (F) 907 Ouellette La Plaine, Qué. " "
175	Rochon Alida (F) 894 Ouellette La Plaine, Qué. " "
176	Rioux Micheline (F) 672 Chartrand La Plaine, Qué. " "
177	Roy Marie-Paule (F) 656 Chartrand La Plaine, Qué. " "
178	Rochon Charles (M) 652 Chartrand La Plaine, Qué. " "
179	Rochon Carole (F) 652 Chartrand La Plaine, Qué. " "
180	Rodrigue Jean (M) 682 Chartrand La Plaine, Qué. " "
181	Savard Louise (F) 683 Arzelie La Plaine, Qué. " "
182	Seehan Albertine (F) 564 Arzelie La Plaine, Qué. " "
183	St-Pierre Denis (M) 890 Ouellette La Plaine, Qué. " "
184	St-Pierre Suzie (F) 890 Ouellette La Plaine, Qué. " "
185	St-Louis Marcel (M) 862 Ouellette La Plaine, Qué. " "
186	St-Louis Rita (F) 862 Ouellette La Plaine, Qué. " "

RURAL/RURALE			electoral district/circonscription	URBAN/URBAINE	
N°	page		TERREBONNE	N°	page
286(R)	N° 3	of/de 4	certified / certifié — signature(s)-enumerator(s) / signature(s)-recenseur(s)		N° of/de
polling division / section de vote			Carmen Julien	polling division / section de vote	

188805

F 303 **PRELIMINARY LIST OF ELECTORS**

ELECTIONS CANADA

LISTE PRÉLIMINAIRE DES ÉLECTEURS

8 5M 7-79

This list of qualified electors for the polling division number as set out below was prepared for use at the pending federal election from information obtained at the enumeration and has been certified by the signature(s) below as to completeness and correctness so far as is possible

La présente constitue la liste des électeurs de la section de vote dont le numéro apparaît plus bas préparée en vue de l'élection fédérale en cours d'après les renseignements recueillis lors du recensement. Le(s) recenseur(s) y a(ont) apposé s(ieur) signature, affirmant que cette liste est aussi complète et exacte que possible.

N°			
187	St-Germain Pierre (M) 910 Ouellette La Plaine, Qué.	JON	1B0
188	St-Germain Nicole (F) 910 Ouellette La Plaine, Qué.	"	"
189	St-Jean Yves (M) 663 Chartrand La Plaine, Qué.	"	"
190	Sevygny Donald (M) 903 Arzelie La Plaine, Qué.	"	"
191	Sevygny Lyne (F) 903 Arzelie La Plaine, Qué.	"	"
192	Sauriol Michel(M) 252 Armand La Plaine, Qué.	"	"
193	Sauriol Diane (F) 252 Armand La Plaine, Qué.	"	"
194	St-Pierre Jean (M) 879 Ouellette La Plaine, Qué.	"	"
195	St-Pierre Claudette (F) 879 Ouellette La Plaine, Qué.	"	"
196	Tremblay Meinrad (M) 662 Arzelie La Plaine, Qué.	"	"
197	Tremblay Claire (F) 662 Arzelie La Plaine, Qué.	"	"
198	Tremblay Robert (M) 662 Arzelie La Plaine, Qué.	"	"
199	Thetrault Bernard (M) 661 Arzelie La Plaine, Qué.	"	"
200	Tremblay Isola(F) 243 Armand La Plaine, Qué.	"	"
201	Tremblay Linda (F) 243 Armand La Plaine, Qué.	"	"
202	Tremblay Sylvie (F) 243 Armand La Plaine, Qué.	"	"
203	Templon Jean-Claude (M) 682 Arzelie La Plaine, Qué.	"	"
204	Templon Mariette (F) 682 Arzelie La Plaine, Qué.	"	"
205	Thomas John (M) 896 Ouellette La Plaine, Qué.	"	"
206	Thomas Marcelle (F) 896 Ouellette La Plaine, Qué.	"	"
207	Therriault Gilbert (M) 853 Ouellette La Plaine, Qué.	"	"
208	Tardif Bibiane (F) 867 Ouellette La Plaine, Qué.	"	"
209	Trepanier Jean-Denis(M) 843 Ouellette La Plaine, Qué.	"	"
210	Trepanier Gisele (F) 843 Ouellette La Plaine, Qué.	"	"
211	Toupin Manon (F) 863 Ouellette La Plaine, Qué.	"	"
212	Valliere Serge(M) 609 Arzelie La Plaine, Qué.	"	"
213	Valliere Yrene (F) 609 Arzelie La Plaine, Qué.	"	"
214	Vailland Rejeanne (F) 659 Arzelie La Plaine, Qué.	"	"
215	Vailland Jacques (M) 659 Arzelie La Plaine, Qué.	"	"
216	Vailland Jeannette (F) 659 Arzelie La Plaine, Qué.	"	"
217	Vigeant Yvan (M) 265 Arzelie La Plaine, Qué.	"	"
218	Vigeant Pierrette (F) 265 Arzelie La Plaine, Qué.	JON	1B0
219	Villeneuve Gilles (M) 310 Armand La Plaine, Qué.	"	"
220	Villeneuve Eliane (F) 310 Armand La Plaine, Qué.	"	"
221	Villeneuve Ghislain (M) 310 Armand La Plaine, Qué.	"	"
222	Valade Claude (M) 695 Chartrand La Plaine, Qué.	"	"
223	Valade Nicole (F) 695 Chartrand La Plaine, Qué.	"	"
224	Valiquette Michel (M) 650 Chartrand La Plaine, Qué.	"	"
225	Valiquette Guylaine (F) 650 Chartrand La Plaine, Qué.	"	"
226	Valliere Paul-Emile (M) 639 Arzelie La Plaine, Qué.	"	"
227	Valliere Lucille (F) 639 Arzelie La Plaine, Qué.	"	"
228	Villeneuve Léonard (M) 868 Ouellette La Plaine, Qué.		
229	Villeneuve Diane (F) 868 Ouellette La Plaine, Qué.		

RURAL/RURALE			electoral district/circonscription	URBAN/URBAINE	
N°	page		TERREBONNE	N°	page
286(R)	N° 4	of/de 4			N° of/de
polling division section de vote			certified certifié signature(s)-enumerator(s) / signature(s)-recenseur(s) Carmen Julien	polling division section de vote	

188806

F 303 **PRELIMINARY LIST OF ELECTORS**

8.5M-7-79

ELECTIONS CANADA

LISTE PRÉLIMINAIRE DES ÉLECTEURS

This list of qualified electors for the polling division number as set out below was prepared for use at the pending federal election from information obtained at the enumeration and has been certified by the signature(s) below as to completeness and correctness so far as is possible.

La présente constitue la liste des électeurs de la section de vote dont le numéro apparaît plus bas préparée en vue de l'élection fédérale en cours d'après les renseignements recueillis lors du recensement. Le(s) recenseur(s) y a(ont) apposé sa(leur) signature, affirmant que cette liste est aussi complète et exacte que possible.

N°	
1	ARSENEAULT THERESE (F) 746 CHARTRAND LA PLAINE JON 1BO
2	ARBOUR GILLES (M) 710 CHARTRAND LA PLAINE JON 1BO
3	AUBIN SERGE (M) 932 OUELLETTE LA PLAINE JON 1BO
4	AUCOIN EDMOND (M) 965 OUELLETTE LA PLAINE JON 1BO
5	AUCOIN FRANCINE (F) 965 OUELLETTE LA PLAINE JON1BO
6	AUGER RENE (M) 950 ouellette la plaine JON1BO
7	AUGER ALICE (F) 950 OUELLETTE LA PLAINE JON 1BO
8	BLAIS MONIQUE (F) 714 CHARTRAND LA PLAINE JON 1BO
9	BLAIS YVON (M) 714 CHARTRAND LA PLAINE JON 1BO
10	BOULIANNE GILLES (M) 813 CHARTRAND LA PLAINE JON1BO
11	BOULIANNE DIANE (F) 813 CHARTRAND LA PLAINE JON 1BO
12	BEAUDET ALAIN (M) 793 CHARTRAND LA PLAINE JON 1BO
13	BOURQUE DENIS (M) 753 CHARTRAND LA PLAINE JON1BO
14	BOILY CHRISTIAN (M) 733 CHARTRAND LA PLAINE JON1BO
15	BOILY LISE (F) 733 CHARTRAND LA PLAINE JON 1BO
16	BERNIER LUCIEN (M) 756 CHARTRAND LA PLAINE JON 1BO
17	BELAIR JEANNETTE (F) 795 CHARTRAND LA PLAINE JON 1BO
18	BOULIANE GINETTE (F) 803 CHARTRAND LA PLAINE JON 1BO
19	BOUDREAU RENE (M) 924 MICHAUD LA PLAINE JON 1BO
20	BOUDREAU DENISE (F) 924 MICHAUD LA PLAINE JON 1BO
21	BOSSE JEAN CLAUDE (M) 946 MICHAUD LA PLAINE JON 1BO
22	BOSSE BRIGITTE (F) 946 MICHAUD LA PLAINE JON 1BO
23	BILODEAU CHRISTIAN (M) 955 OUELLETTE LA PLAINE JON1BO
24	BREAULT DENISE (F) 975 OUELLETTE LA PLAINE JON1BO
25	BOURGEOIS LOUIS-LEO (M) 932 MICHAUD LA PLAINE JON1BO
26	BOURGEOIS MARIE-STELLA (F) 932 MICHAUD LA PLAINE JON1BO
27	BOURGEOIS CYRIL (M) 932 MICHAUD LA PLAINE JON1BO
28	BARON GERRY (M) 737 CHARTRAND LA PLAINE JON1BO
29	CHRISTIN DANIELLE (F) 716 CHARTRAND LA PLAINE JON1BO
30	CHEVANEL MIREILLE (F) 818 CHARTRAND LA PLAINE JON1BO
31	CHEVANEL LUCIENNE (F) 779 CHARTRAND LA PLAINE JON1BO
32	CHEVANEL RENAUD (M) 779 CHARTRAND LA PLAINE JON1BO
33	CALVE LORRAINE (F) 777CHARTRAND LA PLAINE JON1BO
34	CALVE MICHEL (M) 777 CHARTRAND LA PLAINE JON1BO
35	CEDILLOTE JEAN-CLAUDE (M) 771 CHARTRAND LA PLAINE JON1BO
36	CHASSE ITHA (F) 763 CHARTRAND LA PLAINE JON1BO
37	CORBEIL GISELE (F) 710 CHARTRAND LA PLAINE JON1BO
38	CAMPION GAETAN (M) 951 OUELLETTE LA PLAINE JON1BO
39	CAMPION NOELLINE (F) 951 OUELLETTE LA PLAINE JON1BO
40	CORMIER REJEAN (M) 961 OUELLETTE LA PLAINE JON1BO
41	CORMIER JOCELYNE (F) 961 OUELLETTE LA PLAINE JON1BO
42	CHEDARIE BERTRAND (M) 970 OUELLETTE LA PLAINE JON1BO
43	COMTOIS ROSE-HELENE (F) 970 OUELLETTE LA PLAINE JON1BO
44	CHARRON MICHEL (M) 982 OUELLETTE LA PLAINE JON1BO
45	CHARRON LOUISETTE (F) 982 OUELLETTE LA PLAINE JON1BO
46	COLLIN GEORGES (M) 992 OUELLETTE LA PLAINE JON1BO
47	COLLIN FRANCINE (F) 992 OUELLETTE LA PLAINE BON1BO
48	CHARRON CLAUDE (M) 1002 OUELLETTE LA PLAINE JON1BO
49	CHARRON LISE (F) 1002 OUELLE TTE LA PLAINE JON1BO
50	CHARTRAND MONIQUE (F) 1026 OUELLETTE LA PLAINE JON1BO
51	DUFRESNE XAVIER (M) 713 CHARTRAND LA BLAINE JON1BO
52	DUFRESNE JEANNINE (F) 713 CHARTRAND LA PLAINE JON1BO
53	DUQUETTE DIANE (F) 736CHARTRAND LA BLAINE JON1BO
54	DUMAIS MARIO (M) 766 CHARTRAND LA PLAINE JON1BO
55	DUMAIS PIERRETTE (F) 766 CHARTRAND LA PLAINE JON1BO
56	DFSCOEURS ASTRID (F) 778 CHARTRAND LA PLAINE JON1BO
57	DESCOEURS CLAUDE (M) 778 CHARTRAND LA PLAINE JON1BO
58	D,AMOUR GASTON (M) 786CHARTRAND LA PLAINE JON1BO
59	D'AMOUR LUCILLE (F) 786CHARTRAND LA PLAINE JON1BO
60	DUMAIS MAURICE (M) 799CHARTRAND LA PLAINE JON1BO
61	DUMAIS PATRICIA (F) 799CHARTRAND LA PLAINE JON1BO
62	DUFRESNE SYLVAIN (M) 728CHARTRAND LA PLAINE JON1BO
63	DION EDOUARD (M) 776CHARTRAND LA PLAINE JON1BO

RURAL/RURALE

N° 287 — page N° 1 of/de 4

polling division / section de vote

Electoral district/circonscription: TERREBONNE

certified / certifié — signature(s)-enumerator(s) / signature(s)-recenseur(s): Nicole Simard

URBAN/URBAINE

N° — page N° of/de

polling division / section de vote

188807

F 303 **PRELIMINARY LIST OF ELECTORS**

8 5M-7-79

ELECTIONS CANADA

LISTE PRÉLIMINAIRE DES ÉLECTEURS

This list of qualified electors for the polling division number as set out below was prepared for use at the pending federal election from information obtained at the enumeration and has been certified by the signature(s) below as to completeness and correctness so far as is possible.

La présente constitue la liste des électeurs de la section de vote dont le numéro apparaît plus bas préparée en vue de l'élection fédérale en cours d'après les renseignements recueillis lors du recensement. Le(s) recenseur(s) y a(ont) apposé sa(leur) signature, affirmant que cette liste est aussi complète et exacte que possible.

N°	
64	DUBEAU CHANTAL (F) 940MICHAUD LA PLAINE JON1BO
65	DESJARDINS ROGER (M) 944 MICHAUD LA PLAINE JON1BO
66	DESJARDINS GINETTE (F) 944MICHAUD LA PLAINE JON1BO
67	DISSY PAUL (M) 934 OUELLETTE LA PLAINE JON1BO
68	DISSY LUCIA (F) 934 OUELLETTE LA PLAINE JON1BO
69	DUMONT FRANK (M) 901 OUELLETTE LA PLAINE JON1BO
70	DUMONT GINETTE (F) 901 OUELLETTE LA PLAINE JON1BO
71	DUMONT MANON (F) 901 OUELLETTE LA PLAINE JON1BO
72	DESHAIES DIANE (F) 935 OUELLETTE LA PLAINE JON1BO
73	DUROCHER YVES (M) 980 OUELLETTE LA PLAINE JON1BO
74	DUROCHER DIANE (F) 980 OUELLETTE LA PLAINE JON1BO
75	ESSIANBRE MICHEL (M) 997 OUELLETTE LA PLAINE JON1BO
76	ESSIANBRE -A-LINE (F) 997 OUELLETTE LA PLAINE JON1BO
77	FERGUSON CAROLE (F) 751CHARTRAND LA PLAINE JON1BO
78	FORTIER DFNIS (M) 927 OUELLETTE LA PLAINE JON1BO
79	FOETIER ROSE (F) 927 OUELLETTE LA PLAINE JON1BO
80	FORTIER JULIE (F) 927 OUELLETTE LA PLAINE JON1BO
81	FORTIER ANDRE (M) 927 ouellette la plaine jon1bo
82	FORTIN SIMON (M) 981 OUELLETTE LA PLAINE JON1BO
83	GIRARD THERESE (F) 746 CHARTRAND LA PLAINE JON1BO
84	GIRARD PATRICIA (F) 750 CHARTRAND LA PLAINE JON1BO
85	GIRARD JEAN-MARIE (M) 750 CHARTRAND LA PLAINE JON1BO
86	GIRARD ODETTE (F) 752 CHARTRAND LA PLAINE JON1BO
87	GIRARD LAURENT (M) 752 CHARTRAND LA PLAINE JON1BO
88	GAOUETTE JEANNE (F) 808 CHARTRAND LA PLAINE JON1BO
89	GAUDET MARGUERITE (F) 783 CHARTRAND LA PLAINE JON1BO
90	GAUDET JOSEPH (M) 783 CHARTRAND LA PLAINE JON1BO
91	GAUDET REJEAN (M) 783 CHARTRAND LA PLAINE JON1BO
92	GAGNON FERNAND (M) 732 CHARTRAND LA PLAINE JON1BO
93	GAGNON ROLLANDE (F) 732 CHARTRAND LA PLAINE JON1BO
94	GELINAS MICHEL (M) 755 CHARTRAND LA PLAINE JON1BO
95	GELINAS HENRIETTE (F) 755 CHARTRAND LA PLAINE JON1BO
96	GAUTHIER GINETTE (F) 776 CHARTRAND LA PLAINE JON1BO
97	GAGNON GERALD (M) 819 CHARTRAND LA PLAINE JON1BO
98	GAGNON RICHARD (M) 940 OUELLETTE LA PLAINE JON1BO
99	GAGNON ANITA (F) 940 OUELLETTE LA PLAINE JON1BO
100	GUEVREMONT ROGER (M) 964 OUELLETTE LA PLAINE JON1BO
101	GUEVREMONT MARIE-JEANNE (F) 964 OUELLETTE LA PLAINE JON1BO
102	GUENETTE HENRI (M) 975 OUELLETTE LA PLAINE JON1BO
103	GALLANT REMI (M) 1011 OUELLETTE LA PLAINE JON1BO
104	GALLANT DORIS (F) 1011 OUELLETTE LA PLAINE JON1BO
105	HEBERT SERGE(M) 936 OUELLETTE LA PLAINE JON1BO
106	HEBERT MAPJOLAINE (F) 936 OUELLETTE LA PLAINE JON1BO
107	HAMEL PAUL (M) 948 OUELLETTE LA PLAINE JON1BO
108	HAMEL LOUISE (F) 948 OUELLETTE LA PLAINE JON1BO
109	HUET PHILIAS (M) 972 OUELLETTE LA PLAINE JON1BO
110	HUET MARIA (F) 972 OUELLETTE LA PLAINE JON1BO
111	HUET REGIS (M) 972 OUELLETTE LA PLAINE JON1BO
112	JETTE CLAUDE (M) 817 CHARTRAND LA PLAINE JON1BO
113	LAFLAMME LOUIS (M) 709 CHARTRAND LA PLAINE JON1BO
114	LAFLAMME RAYMONDE (F) 709 CHARTRAND LA PLAINE JON1BO
115	LATOUR NICOLE (F) 719 CHARTRAND LA PLAINE JON1BO
116	LATOUR ANDRE (M) 719 CHARTRAND LA PLAINE JON1BO
117	LATOUR RENE (M) 719 CHARTRAND LA PLAINE JON1BO
118	LALANCETTE GERVAIS (M) 736 CHARTRAND LA PLAINE JON1BO
119	LAFRAMBOISE ANDRE-PIERRE (M) 744 CHARTRAND LA PLAINE JON1BO
120	LEGAULT GILLES (M) 800 CHARTRAND LA PLAINE JON1BO
121	LEGAULT ADRIENNE (F) 800 CHARTRAND LA PLAINE JON1BO
122	LATOUR SERGE (M) 808 CHARTRAND LA PLAINE JON1BO
123	LEPAGE BERARD (M) 785 CHARTRAND LA PLAINE JON1BO
124	LEGAULT ROBERT (M) 763 CHARTRAND LA PLAINE JON1BO
125	L'ABBE ROBERT (M) 751 CHARTRAND LA PLAINE JON1BO
126	LACASSE GISELE (F) 756 CHARTRAND LA PLAINE JON1BO
127	LESSARD GERMAIN (M) 770 CHARTRAND LA PLAINE JON1BO

RURAL/RURALE		electoral district/circonscription	URBAN/URBAINE
N° 287	page N° 2 of/de 4	TERREBONNE	N° page N° of/de
polling division section de vote		certified certifié signature(s)-enumerator(s) / signature(s)-recenseur(s) Michel Simard	polling division section de vote

188808

F 303 **PRELIMINARY LIST OF ELECTORS**

ELECTIONS CANADA

LISTE PRÉLIMINAIRE DES ÉLECTEURS

8 5M-7-79

This list of qualified electors for the polling division number as set out below was prepared for use at the pending federal election from information obtained at the enumeration and has been certified by the signature(s) below as to completeness and correctness so far as is possible.

La présente constitue la liste des électeurs de la section de vote dont le numéro apparaît plus bas préparée en vue de l'élection fédérale en cours d'après les renseignements recueillis lors du recensement. Le(s) recenseur(s) y a(ont) apposé (ailleur) signature, affirmant que cette liste est aussi complète et exacte que possible.

N°	
128	LESSARD JACQUELINE (F) 770 CHARTRAND LA PLAINE JON 1BO
129	LEFRANCOIS LUCIE (F) 812 CHARTRAND LA PLAINE JON1BO
130	LACROIX MICHEL (M) 822 CHARTRAND LA PLAINE JON1BO
131	LACROIX FRANCINE (F) 822 CHARTRAND LA PLAINE JON1BO
132	LAPIERRE JEREMIE (M) 823 CHARTRAND LA PLAINE JON1BO
133	LAPIERRE HUGETTE (F) 823 CHARTRAND LA PLAINE JON1BO
134	LAPIERRE GUILLAUME (M) 823 CHARTRAND LA PLAINE JON1BO
135	LAPIERRE BERNARD (M) 1021 OUELLETTE LA PLAINE JON1BO
136	LAPIERRE DIANE (F) 1021 OUELLETTE LA PLAINE JON1BO
137	LAROCHELLE LAVAL (M) 819 CHARTRAND LA PLAINE JON1BO
138	LAROCHELLE REJANE (F) 819 CHARTRAND LA PLAINE JON1BO
139	LAROCHELLE MANON (F) 819 CHARTRAND LA PLAINE JON1BO
140	LANOUE ROBERT (M) 940 MICHAUD LA PLAINE JON1BO
141	LEBLANC JEAN-PAUL (M) 941 OUELLETTE LA PLAINE JON1BO
142	LEBLANC COLETTE (F) 941 OUELLETTE LA PLAINE JON1BO
143	LAFRENIERE ARTHUR (M) 947 OUELLETTE LA PLAINE JON1BO
144	LAFRENIERE DENISE (F) 947 OUELLETTE LA PLAINE JON1BO
145	LAFRENIERE SYLVAIN(M) 947 OUELLETTE LA PLAINE JON1BO
146	LEBLANC GHISLAIN (M) 949 OUELLETTE LA PLAINE JON1BO
147	LEBLANC CELINE (F) 949 OUELLETTE LA PLAINE JON1BO
148	LEMAY LIONEL (M) 986 OUELLETTE LA PLAINE JON1BO
149	LEMAY DENISE (F) 986 OUELLETTE LA PLAINE JON1BO
150	LEMAY YVON (M) 986 OUELLETTE LA PLAINE JON1BO
151	LEMAY SERGE (M) 991 OUELLETTE LA PLAINE JON1BO
152	LEMAY FRANCOISE (F) 991 OUELLETTE LA PLAINE JON1BO
153	LEMAY ALAIN (M) 991 OUELLETTE LA PLAINE JON1BO
154	LEMAY CAROLINE (F) 991 OUELLETTE LA PLAINE JON 1BO
155	LANDRY GHISLAIN (M) 998 OUELLETTE LA PLAINE JON1BO
156	LANDRY SUZANNE (F) 998 OUELLETTE LA PLAINE JON1BO
157	LEBEAU ARMAND (M) 1005 OUELLETTE LA PLAINE JON 1BO
158	LEBEAU CELINE (F) 1005 OUELLETTE LA PLAINE JON1BO
159	LAPORTE ETIENNE (M) 1024 OUELLETTE LA PLAINE JON1BO
160	LAPORTE LOUISE (F) 1024 OUELLETTE LA PLAINE JON1BO
161	LEFRANCOIS GERARD (M) 743 CHARTRAND LA PLAINE JON1BO
162	MOUSSEAU SERGE (M) 717 CHARTRAND LA PLAINE JON1BO
163	MOUSSEAU CLAIRE (F) 717 CHARTRAND LA PLAINE JON1BO
164	MORNEAU FLAVIUS (M) 762 CHARTRAND LA PLAINE JON1BO
165	MORNEAU AGATHE (F) 762 CHARTRAND LA PLAINE JON1BO
166	MORNEAU LIDA (F) 762 CHARTRAND LA PLAINE JON1BO
167	MORIN NORMAND (M) 806 CHARTRAND LA PLAINE JON1BO
168	MORIN LUCIE (F) 806 CHARTRAND LA PLAINE JON1BO
169	MARCOUX EDOUARD (M) 783 CHARTRAND LA PLAINE JON1BO
170	MARCOUX ALICE (F) 783 CHARTRAND LA PLAINE JON1BO
171	MYETTE SYLVIE (F) 728 CHARTRAND LA PLAINE JON1BO
172	MOREAU HENRI (M) 739 CHARTRAND LA PLAINE JON1BO
173	MOREAU LISE (F) 739 CHARTRAND LA PLAINE JON1BO
174	MAJOR ALINE (F) 935 OUELLETTE LA PLAINE JON1BO
175	MORENCY VICTORIN (M) 971 OUELLETTE LA PLAINE JON1BO
176	MORENCY DENISE(F) 971 OUELLETTE LA PLAINE JON1BO
177	NADEAU GERARD (M) 784 CHARTRAND LA PLAINE JON1BO
178	NADEAU REJEANNE (F) 784 CHARTRAND LA PLAINE JON1BO
179	NADEAU MICHEL (M) 784 CHARTRAND LA PLAINE JON1BO
180	NORMANDEAU CLAUDETTE (F) 805 CHARTRAND LA PLAINE JON1BO
181	NORMANDEAU DENIS (M) 805 CHARTRAND LA PLAINE JON1BO
182	NORMANDEAU JOSEE (F) 805 CHARTRAND LA PLAINE JON1BO
183	NORMANDEAU ARMAND (M) 805 CHARTRAND LA PLAINE JON1BO
184	NANTEL CLAUDE (M) 956 OUELLETTE LA PLAINE JON1BO
185	NANTEL DENISE (F) 956 OUELLETTE LA PLAINE JON1BO
186	NAULT ALEXIS (M) 966 OUELLETTE LA PLAINE JON1BO
187	NAULT JEANNE (F) 966 OUELLETTE LA PLAINE JON1BO
188	OUELLET FRANCIS (M) 976 OUELLETTE LA PLAINE JON1BO
189	OUELLET NELSON (M) 976 OUELLETTE LA PLAINE JON1BO

RURAL/RURALE			electoral district/circonscription	URBAN/URBAINE		
N° 287	page N° 3	of/de 4	TERREBONNE	N°	page N°	of/de
polling division section de vote			certified certifié — signature(s)-enumerator(s)/signature(s)-recenseur(s) Nicole Simard	polling division section de vote		

F 303 PRELIMINARY LIST OF ELECTORS

8 5M 7-79

ELECTIONS CANADA

188809

LISTE PRÉLIMINAIRE DES ÉLECTEURS

This list of qualified electors for the polling division number as set out below was prepared for use at the pending federal election from information obtained at the enumeration and has been certified by the signature(s) below as to completeness and correctness so far as is possible.

La présente constitue la liste des électeurs de la section de vote dont le numéro apparaît plus bas préparée en vue de l'élection fédérale en cours d'après les renseignements recueillis lors du recensement. Le(s) recenseur(s) y a(ont) apposé s(alleur) signature, affirmant que cette liste est aussi complète et exacte que possible.

N°

190 PREVOST ANDRE (M)
715 CHARTRAND LA PLAINE JON1BO
191 PRINCE PHILIPPE (M)
780 CHARTRAND LA PLAINE JON1BO
192 PRINCE HUGETTE (F)
780 CHARTRAND LA PLAINE JON1BO
193 PAPILLON ANDRE (M)
792 CHARTRAND LA PLAINE JON1BO
194 PAPILLON CELINE (F)
792 CHARTRAND LA PLAINE JON1BO
195 PESTIAUX CAMILLE (M)
809 CHARTRAND LA PLAINE JON1BO
196 PESTIAUX SUZANNE (F)
809 CHARTRAND LA PLAINE JON1BO
197 PIGEONS JOHANNE (F)
793 CHARTRAND LA PLAINE JON1BO
198 PARENT MARCEL (M)
767 CHARTRAND LA PLAINE JON1BO
199 PARENT DANIELLE (F)
767 CHARTRAND LA PLAINE JON1BO
200 POIRIER MAURICE (M)
803 CHARTRAND LA PLAINE JON1BO
201 POULIOT MARIELLE (F)
804 CHARTRAND LA PLAINE JON1BO
202 POULIOT JACQUES (M)
804 CHARTRAND LA PLAINE JON1BO
203 PAQUETTE RENE (M)
928 OUELLETTE LA PLAINE JON1BO
204 PAQUETTE GINETTE (F)
928 OUELLETTE LA PLAINE JON1BO
205 PIGEON FABIEN JR. (M)
943 OUELLETTE LA PLAINE JON1BO
206 PIGEON PIERRETTE (F)
943 OUELLETTE LA PLAINE JON1BO
207 PICARD RAYMOND (M)
1012 OUELLETTE LA PLAINE JON1BO
208 PICARD CAROLE (F)
1212 OUELLETTE LA PLAINE JON1BO
209 PHILLPS MARK (M)
1016 OUELLETTE LA PLAINE JON1BO
210 PHILLIPS CLAUDETTE (F)
1016 OUELLETTE LA PLAINE
211 PAPILLON ROGER (M)
1015 OUELLETTE LA PLAINE JON1BO
212 PAPILLON SUZANNE (F)
1015 OUELLETTE LA PLAINE JON1BO
213 PICOTTE ROGER (M)
985 OUELLETTE LA PLAINE JON1BO
214 PICOTTE CAMILLA (F)
985 OUELLETTE LA PLAINE JON1BO
215 QUINN EDMOND (M)
953 OUELLETTE LA PLAINE JON1BO
216 QUINN LUCETTE (F)
953 OUELLETTE LA PLAINE JON1BO
217 QUINN RAYMOND (M)
993 OUELLETTE LA PLAINE JON1BO
218 QUINN RENA (F)
993 OUELLETTE LA PLAINE JON1BO
219 QUINN LILIANE (F)
993 OUELLETTE LA PLAINE JON1BO
220 QUINN RICHARD (M)
993 OUELLETTE LA PLAINE JON1BO

N°

201 RIVEST ANDRE (M)
922 MICHAUD LA PLAINE JON1BO
202 ROCHON YVON (M)
928 MICHAUD LA PLAINE JON1BO
203 ROCHON LISE (F)
928 MICHAUD LA PLAINE JON1BO
204 ROY RENE (M)
937 OUELLETTE LA PLAINE JON1B
205 ROY DENISE (F)
937OUELLETTE LA PLAINE JON1BO
206 RIOPEL CLAUDE (M)
969 OUELLETTE LA PLAINE JON1BO
207 RIOPEL MICHELINE (F)
969 OUELLETTE LA PLAINE JON1BO
208 REMILLARD LUCIE (F)
1008 OUELLETTE LA PLAINE JON1BO
209 RIVEST MARIE-ANDREE (F)
922 MICHAUD LA PLAINE JON1BO
210 SEGUIN LAURENT (M)
759 CHARTRAND LA PLAINE JON1BO
211 SEGUIN LUCETTE (F)
759 CHARTRAND LA PLAINE JON1BO
212 SURPRENANT SYLVETTE (F)
944 OUELLETTE LA PLAINE JON1BO
213 STPIERRE VICTORIN (M)
1020 OUELLETTE LA PLAINE JON1BO
214 STPIERRE CLAUDE (F)
1020 OUELLETTE LA PLAINE JON1BO
215 STPIERRE LUCIE (F)
1020 OUELLETTE LA PLAINE JON1BO
216 STPIERRE ANNIE (F)
1020 OUELLETTE LA PLAINE JON1BO
217 SMITH JEAN-MARIE (M)
747 CHARTRAND LA PLAINE JON1BO
218 SMITH SUZANNE (F)
747 CHARTRAND LA PLAINE JON1BO
219 THERRIEN THERESE (F)
787 CHARTRAND LA PLAINE JON1BO
220 TURPIN CLAUDE (M)
741 CHARTRAND LA PLAINE JON1BO
221 THERIAULT REGINALD (M)
942 MICHAUD LA PLAINE JON1BO
222 THERIAULT JOCELYNE (F)
942 MICHAUD LAPLAINE JON1BO
223 THERIAULT RICHARD(M)RAINVILLE)
942 MICHAUD LA PLAINE JON1BO
224 TRUDEL GASTON (M)
942 OUELLETTE LA PLAINE JON1BO
225 TRUDEL CLAIRE (F)
942 OUELLETTE LA PLAINE JON1BO
226 TREMBLAY EDMOUR (M)
967 OUELLETTE LA PLAINE JON1BO
227 TREMBLAY JEANNE-MANCE (F)
967 OUELLETTE LA PLAINE JON1BO
228 TREMBLAY JOHANNE (F)
967 OUELLETTE LA PLAINE JON1BO
229 VAILLANCOURT GERALD (M)
1026 OUELLETTE LA PLAINE JON1BO

RURAL/RURALE			electoral district/circonscription	URBAN/URBAINE		
N° 287	page N° 4	of/de 4	TERREBONNE	N°	page N°	of/de
polling division section de vote			certified certifié signature(s)-enumerator(s) / signature(s)-recenseur(s) Nicole Simard	polling division section de vote		

188810

F 303 **PRELIMINARY LIST OF ELECTORS**

8 5M-7-79

ELECTIONS CANADA

LISTE PRÉLIMINAIRE DES ÉLECTEURS

This list of qualified electors for the polling division number as set out below was prepared for use at the pending federal election from information obtained at the enumeration and has been certified by the signature(s) below as to completeness and correctness so far as is possible.

La présente constitue la liste des électeurs de la section de vote dont le numéro apparaît plus bas préparée en vue de l'élection fédérale en cours d'après les renseignements recueillis lors du recensement. Le(s) recenseur(s) y a(ont) apposé sa(leur) signature, affirmant que cette liste est aussi complète et exacte que possible.

N°	
1	Argain Jean (M) 780 Lizelle La Plaine JON1BO
2	Albert Marcel (M) 1291 Montée Major La Plaine JON1BO
3	Albert Suzanne (F) 1291 Montée Major La Plaine JON1BO
4	Aucoin Reine (F) 784 Brodeur La Plaine JON1BO
5	Aucoin Gérard (M) 784 Brodeur La PLAINE JON1BO
6	Ampleman Ginette (F) 1280 Montée Major La Plaine JON1BO
7	Auclair Roger (M) 1296 Montée Major La Plaine JON1BO
8	Auclair Diane (F) 1296 Montée Major La Plaine JON1BO
9	Alie Pierre (M) 1312 Montée Major La Plaine JON1BO
10	Alie Anne-Marie (F) 1312 Montée Major La Plaine JON1BO
11	Baron Raymonde (F) 1320 Montée Major La Plaine JON1BO
12	Bastien Maurice (M) 1314 Montée Major La Plaine JON1BO
13	Bastien Hélène (F) 1314 Montée Major La Plaine JON1BO
14	Beauregard Huguette (F) 1300 Montéé Major La Plaine JON1BO
15	Bernier Diane (F) 1292 Montée Major La Plaine JON1BO
16	Bélanger Dominique (M) 1286 Montée Major La Plaine JON1BO
17	Bélanger Marianne (F) 1286 Montée Major La Plaine JON1BO
18	Blanchette Claude (M) 797 Poupart La Plaine JoN1BO
19	Blanchette Ghislaine (F) 797 Poupart La Plaine JON1BO
20	Blanchette Jacques (M) 797 Poupart La Plaine JON1BO
21	Beaudet Parise (F) 794 Poupart La Plaine JON1BO
22	Beaudet Claude (M) 794 Poupart La Plaine JON1BO
23	Beauregard Denise (F) 773 Poupart La Plaine JON1BO
24	Brown Marcelle (F) 767 Poupart La Plaine JON1BO
25	Brown Richard (M) 767 Poupart La Plaine JON1BO
26	Boily Marcel (M) 771 Poupart La Plaine JON1BO
27	Boily Marie-Rose (F) 771 Poupart La Plaine JON1BO
28	Breton Marlène (F) 721 Des Bourgeons La Plaine JON1BO
29	Bellerose Serge (M) 708 Des Bourgeons La Plaine JON1BO
30	Bellerose Lucille (F) 708 Des Bourgeons La Plaine JON1BO
31	Blanchette Raymond (M) 762 Lizelle La Plaine JON1BO
32	Blanchette Renée-Jeanne (F) 762 Lizelle La Plaine JON1BO
33	Blanchette Sylvie (F) 762 Lizelle La Plaine JON1BO
34	Brousseau Jean-Paul (M) 764 Brodeur La Plaine JON1BO
35	Bernier Johanne (F) 734 Des Bourgeons La Plaine JON1BO
36	Bernier Marc (M) 734 Des Bourgeons La Plaine JON1BO
37	Bélanger Lilianne (F) 797 Brodeur La Plaine JON1BO
38	Berthiaume Line (F) 774 Brodeur La Plaine JON1BO
39	Berthiaume Hélène (F) 774 Brodeur La Plaine JON1BO
40	Berthiaume Jean-Guy (M) 774 Brodeur La Plaine JON1BO
41	Beaulieu Bernard (M) 774 Lizelle La Plaine JON1BO
42	Beaulieu Gisèle (F) 774 Lizelle La Plaine JON1BO
43	Boucher Léontine (F) 807 Brodeur La Plaine JON1BO
44	Boulet Gaétane (F) 1315 Montée Major La Plaine JON1BO
45	Boulet Michel (M) 1315 Montée Major La Plaine JON1BO
46	Brochu Françoise (F) 794 Brodeur La Plaine JON1BO
47	Béliveau Roger (M) 763 Lizelle La Plaine JON1BO
48	Béliveau Huguette (F) 763 Lizelle La Plaine JON1BO
49	Beaupré Rosanne (F) 762 Poupart La Plaine JON1BO
50	Beaupré Carole (F) 762 Poupart La Plaine JON1BO
51	Crête Michelle (F) 770 Lizelle La Plaine JON1BO
52	Champagne Wilfrid (M) 755 Lizelle La Plaine JoN1BO
53	Champagne Hélène (F) 755 Lizelle La Plaine JON1BO
54	Charbonneau Jacques (M) 1300 Montée Major La Plaine JON1BO
55	Collin Monique (F) 1289 Montée Major La Plaine JON1BO
56	Collin Gaston (M) 1289 Montée Major La Plaine JON1BO
57	Cronier Louise (F) 1263 Caron La Plaine JON1BO
58	Chrétien Jean-Marie (M) 1275 Caron La Plaine JON1BO
59	Chrétien Gisèle (F) 1275 Caron La Plaine JON1BO
60	Chrétien Michel (M) 1275 Caron La Plaine JON1BO
61	Casavant Micheline (F) 196 Quinn La Plaine JON1BO
62	Casavant René (M) 196 Quinn La Plaine JON1BO

RURAL/RURALE			electoral district/circonscription	URBAN/URBAINE	
N°	page		TERREBONNE	N°	page
288	N°1	of/de 5	certified / certifié signature(s)-enumerator(s) / signature(s)-recenseur(s) Mme Céline Papillon		N° of/de
polling division / section de vote 288					polling division / section de vote

F 303 PRELIMINARY LIST OF ELECTORS

8 5M 7-79

ELECTIONS CANADA

188811

LISTE PRÉLIMINAIRE DES ÉLECTEURS

This list of qualified electors for the polling division number as set out below was prepared for use at the pending federal election from information obtained at the enumeration and has been certified by the signature(s) below as to completeness and correctness so far as is possible.

La présente constitue la liste des électeurs de la section de vote dont le numéro apparaît plus bas préparée en vue de l'élection fédérale en cours d'après les renseignements recueillis lors du recensement. Le(s) recenseur(s) y a(ont) apposé s(leur) signature, affirmant que cette liste est aussi complète et exacte que possible.

N°	
63	Casavant Michel (M) 196 Quinn La Plaine JON1BO
64	Chénier Richard (M) 201 Quinn La Plaine JON1BO
65	Charette Laurier (M) 769 Brodeur La Plaine JON1BO
66	Charette Chantal (F) 769 Brodeur La Plaine JON1BO
67	Chalifoux Normand (M) 801 Brodeur La Plaine JON1BO
68	Côté Johanne (F) 724 Des Bourgeons La Plaine JON1BO
69	Clermont Denise (F) 1317 Montée Major La Plaine JON1BO
70	Desrosiers Daniel (M) 1306 Montée Major La Plaine JON1BO
71	Desrosiers Cécile (F) 1306 Montée Major La Plaine JON1BO
72	Ducharme Maurice (M) 1303 Montée Major La Plaine JON1BO
73	Ducharme Etiennette (F) 1303 Montée Major La Plaine JON1BO
74	Ducharme Brigitte (F) 1303 Montée Major La Plaine JON1BO
75	Dodier Antoine (M) 737 Des Bourgeons La Plaine JON1BO
76	Dodier Doris (F) 737 Des Bourgeons La Plaine JON1BO
77	Dufort Silvain (M) 772 Poupart La Plaine JON1BO
78	Dubé René (M) 783 Quinn La Plaine JON1BO
79	Dubé Lise (F) 783 Quinn La Plaine JoN1BO
80	Dumaresq Maurice (M) 1317 Montée Major La Plaine JON1BO
81	Dugrosprez Henri (M) 779 Brodeur La Plaine JON1BO
82	Dugrosprez Yvonne (F) 779 Brodeur La Plaine JON1BO
83	Dez Daniele (F) 200 Boréal La Plaine JON1BO
84	Emery Louis (M) 788 Poupart La Plaine JON1BO
85	Emery Marie-Louise (F) 788 Poupart La Plaine JON1BO
86	Fortin Manon (F) 1294 Montée Major La Plaine JON1BO
87	Fortin Yvon (M) 1294 Montée Major La Plaine JON1BO
88	Fortin Noella (F) 1294 Montée Major La Plaine JON1BO
89	Fortin Aurelien (M) 1294 Montée Major La Plaine JON1BO
90	Fournier Monique (F) 795 Poupart La Plaine JON1BO
91	Fournier Eddy (M) 795 Poupart La Plaine JON1BO
92	Finn Helen (F) 201 Quinn La Plaine JON1BO
93	Fontaine Monique (F) 805 Brodeur La Plaine JON1BO
94	Gendron Jocelyne (F) 1309 Montée Major La Plaine JON1BO
95	Gendron Louis-Marie (M) 1309 Montéé Major La Plaine JON1BO
96	Gagnon Pierrette (F) 1298 Montée Major La Plaine JON1BO
97	Gagnon Bobby (M) 1298 Montée Major La Plaine JON1BO
98	Gagné Louise (F) 798 Poupart La Plaine JON1BO
99	Gagné Marie-Blanche (F) 798 Poupart La Plaine JON1BO
100	Gagné Jean-Marie (M) 798 Poupart La Plaine JON1BO
101	Genest Marcel (M) 729 Des Bourgeons La Plaine JON1BO
102	Genest Monique (F) 729 Des Bourgeons La Plaine JON1BO
103	Gauthier Christiane (F) 772 Poupart La Plaine JON1BO
104	Gagnon Lise (F) 795 Brodeur La Plaine JON1BO
105	Gagnon René (M) 795 Brodeur La Plaine JON1BO
106	Girard Claude (M) 807 Brodeur La Plaine JON1BO
107	Girard Armande (F) 807 Brodeur La Plaine JON1BO
108	Grenon Pierre (M) 805 Brodeur La Plaine JON1BO
109	Héroux Gérard (M) 1288 Montéé Major La Plaine JON1BO
110	Héroux Claire (F) 1288 MOntée Major La Plaine JON1BO
111	Hamel Fernande (F) 1285 Montéé Major La Plaine JON1BO
112	Hamel Denis (M) 1285 Montée Major La Plaine JON1BO
113	Houle Denis (M) 204 Quinn La Plaine JON1BO
114	Houle Ginette (F) 204 Quinn La Plaine JON1BO
115	Henry Victor (M) 200 Boréal La Plaine JON1BO
116	Jean Micheline (F) 780 Lizelle La PLaine JON1BO
117	Julien Emilien (M) 725 Des Bourgeons La Plaine JON1BO
118	Julien Cécile (F) 725 Des Bourgeons La Plaine JON1BO
119	Julien Mario (M) 725 Des Bourgeons La Plaine JON1BO
120	Jobin Michel (M) 790 Poupart La Plaine JON1BO
121	Jobin Claire (F) 790 Poupart La Plaine JON1BO
122	Lajeunesse Jocelyne (F) 1307 Montée Major La Plaine JON1BO
123	Lajeunesse Jean-Pierre (M) 1307 Montée Major La Plaine JON1BO
124	Lauzon Christiane (F) 1293 Montée Major La Plaine JON1BO
125	Levasseur Gérard (M) 1287 Montée Major La Plaine JON1BO

RURAL/RURALE			electoral district/circonscription	URBAN/URBAINE		
N°	page		TERREBONNE	N°	page	
288	N° 2	of/de 5	certified / certifié signature(s)-enumerator(s) / signature(s)-recenseur(s) Mme Céline Papillon		N°	of/de
polling division / section de vote 288				polling division / section de vote		

188812

F 303 **PRELIMINARY LIST OF ELECTORS**

ELECTIONS CANADA

LISTE PRÉLIMINAIRE DES ÉLECTEURS

8 5M 7-79

This list of qualified electors for the polling division number as set out below was prepared for use at the pending federal election from information obtained at the enumeration and has been certified by the signature(s) below as to completeness and correctness so far as is possible.

La présente constitue la liste des électeurs de la section de vote dont le numéro apparaît plus bas préparée en vue de l'élection fédérale en cours d'après les renseignements recueillis lors du recensement. Le(s) recenseur(s) y a(ont) apposé sa(leur) signature, affirmant que cette liste est aussi complète et exacte que possible.

N°	
126	Levasseur Solange (F) 1287 Montée Major La Plaine Jon1bo
127	Lebrun Yves (M) 1284 Montée Major La Plaine JON1BO
128	Lebrun Claudette (F) 1284 Montée Major La Plaine JON1BO
129	Lapointe Daniel (M) 782 Poupart La Plaine JON1BO
130	Lépine Denis (M) 780 Poupart La Plaine JON1BO
131	Lemay Denise (F) 777 Poupart La Plaine JON1BO
132	Lemay Maurice (M) 777 Poupart La Plaine JON1BO
133	Lavoie Raynald (M) 773 Poupart La Plaine JON1BO
134	Luneault Conni (F) 770 Poupart La Plaine JON1BO
135	Luneault Réal (M) 770 Poupart La Plaine JON1BO
136	Lavoie André (M) 721 Des Bourgeons La Plaine JON1BO
137	Laliberté Réjean (M) 765 Poupart La Plaine JON1BO
138	Laliberté Diane (F) 765 Poupart La Plaine JON1BO
139	Lajeunesse André (M) 771 Brodeur La PLaine JON1BO
140	Lajeunesse Claudette (F) 771 Brodeur La Plaine JON1BO
141	Lapointe Emile (M) 771 Brodeur La PLaine JON1BO
142	Lalande Jean-Pierre (M) 775 Brodeur La Plaine JON1BO
143	Lalande Suzette (F) 775 Brodeur La Plaine JON1BO
144	Laflamme Claudette (F) 787 Brodeur La Plaine JON1BO
145	Laflamme Gérard (M) 787 Brodeur La Plaine JON1BO
146	Latendresse Egide (M) 1318 Montée Major La Plaine JON1BO
147	Latendresse Réjeanne (F) 1318 Montée Major La Plaine JON1BO
148	Leblanc Claude (M) 768 Lizelle La PLaine JON1BO
149	Leblond Marc (M) 212 Boréal La Plaine JON1BO
150	Limoges Evelyne (F) 763 Brodeur La PLaine JON1BO
151	Limoges Daniel (M) 763 Brodeur La Plaine JON1BO
152	Léonard Jacques (M) 1290 MOntée Major La PLaine JON1BO
153	Léonard Jocelyne (F) 1290 MOntée Major La Plaine JON1BO
154	Lepage Monique (F) 741 Lizelle La Plaine JON1BO
155	Lepage Gilles (M) 741 Lizelle La Plaine JON1BO
156	Lefebvre Yves (M) 800 Brodeur La Plaine JON1BO
157	Lefebvre Dugas Ginette (F) 800 Brodeur La Plaine JON1BO
158	Lafontaine Henri (M) 776 Poupart La Plaine JON1BO
159	Lafontaine Diane (F) 776 Poupart La Plaine JON1BO
160	Lafontaine Chantal (F) 776 Poupart La Plaine JON1BO
161	L'Esperance Nicole (F) 763 Poupart La Plaine JON1BO
162	Larouche Suzanne (F) 768 Poupart La PLaine JON1BO
163	Lavoie Elaine (F) 761 Lizelle La Plaine JON1BO
164	Lavoie Daniel (M) 761 Lizelle La Plaine JON1BO
165	Maltais Gustave (M) 778 Lizelle La Plaine JON1BO
166	Maltais Rosa (F) 778 Lizelle La Plaine JON1BO
167	Maltais Marlène (F) 778 Lizelle La Plaine JON1BO
168	Martin Donald (M) 1319 Montée Major La Plaine JON1BO
169	Magnan Denise (F) 1316 Montée Major La Plaine JON1BO
170	Magnan André (M) 1316 MOntée Major La PLaine Jon1BO
171	Magnan Michel (M) 1316 Montée Major La Plaine JON1BO
172	Marleau Louise (F) 1313 Montée Major La Plaine JON1BO
173	Marleau Claude (M) 1313 Montée Major La Plaine JON1BO
174	Myette Florent (M) 1263 Caron La Plaine JON1BO
175	Marineau Jean-Claude (M) 1302 Montéé Major La Plaine JON1BO
176	Marineau Diane (F) 1302 Montée Major La Plaine JON1BO
177	Marcoux Jean-Claude (M) 790 Brodeur La Plaine JON1BO
178	Marcoux Nicole (F) 790 Brodeur La Plaine JON1BO
179	Moreau Jean (M) 796 Brodeur La Plaine JON1BO
180	Moreau Manon (F) 796 Brodeur La Plaine JON1BO
181	Mongeau Jean-Euclide (M) 802 Brodeur La Plaine JON1BO
182	Mongeau Madeleine (F) 802 Brodeur La Plaine JON1BO
183	Marsolais Gérard (M) 1267 Caron La Plaine JON1BO
184	Marsolais Jeannette (F) 1267 Caron La Plaine JON1BO
185	Marsolais Ginette (F) 1267 Caron La Plaine JON1BO
186	Marsolais Joseph (M) 1267 Caron La Plaine JON1BO
187	Maloin René (M) 804 Brodeur La Plaine JON1BO
188	Moreau Ghislaine (F) 749 Lizelle La Plaine JON1BO

RURAL/RURALE			electoral district/circonscription	URBAN/URBAINE		
N°	page		TERREBONNE	N°	page	
288	N° 3	of/de 5	certified / certifié signature(s)-enumerator(s) / signature(s)-recenseur(s) Mme Céline Papillon		N°	of/de
polling division / section de vote 288				polling division / section de vote		

F 303 PRELIMINARY LIST OF ELECTORS

8 5M-7-79

ELECTIONS CANADA

LISTE PRÉLIMINAIRE DES ÉLECTEURS

188813

This list of qualified electors for the polling division number as set out below was prepared for use at the pending federal election from information obtained at the enumeration and has been certified by the signature(s) below as to completeness and correctness so far as is possible.

La présente constitue la liste des électeurs de la section de vote dont le numéro apparaît plus bas préparée en vue de l'élection fédérale en cours d'après les renseignements recueillis lors du recensement. Le(s) recenseur(s) y a(ont) apposé sa(leur) signature, affirmant que cette liste est aussi complète et exacte que possible.

N°	
189	Nadeau Armand (M) 1299 Montée Major La Plaine JON1BO
190	Nadeau Ginette (F) 1299 Montée Major La Plaine JON1BO
191	Ouellet Jeannine (F) 716 Des Bourgeons La Plaine JON1BO
192	Ouellet Natalie (F) 716 Des Bourgeons La Plaine JON1BO
193	Ouellet Roch (M) 716 Des Bourgeons La Plaine JON1BO
194	Ouellet Rémi (M) 1301 Montée Major La Plaine JON1BO
195	Ouellet Mario (M) 716 Des Bourgeons La Plaine JON1BO
196	Paillé Michel (M) 776 Lizelle La Plaine JON1BO
197	Pilon Michelle (F) 1304 Montée Major La Plaine JON1BO
198	Pilon Marcel (M) 1304 Montée Major La Plaine JON1BO
199	Provost Jean (M) 1293 Montée Major La Plaine JON1BO
200	Pagé Yvon (M) 1283 Montée Major La Plaine JON1BO
201	Pagé Louise (F) 1283 Montée Major La Plaine JON1BO
202	Provost Lionel (M) 803 Poupart La Plaine JON1BO
203	Petitpas Marie (F) 789 Poupart La Plaine JON1BO
204	Petitpas Jean-Paul (M) 789 Poupart La Plaine JON1BO
205	Prince Ginette (F) 766 Poupart La Plaine JON1BO
206	Prince Claude (M) 766 Poupart La Plaine JON1BO
207	Pellerin Diane (F) 713 Des Bourgeons La Plaine JON1BO
208	Pellerin Bernard (M) 713 Des Bourgeons La Plaine JON1BO
209	Poirier Jacques (M) 782 Brodeur La Plaine JON1BO
210	Poirier Bonita (F) 782 Brodeur La Plaine JON1BO
211	Pépin Ginette (F) 1280 Montée Major La Plaine JON1BO
212	Poulin Julie (F) 1295 Montée Major La Plaine JON1BO
213	Pagé Linda (F) 212 Boréal La Plaine JON1BO
214	Parent Alain (M) 724 Des Bourgeons La Plaine JON1BO
215	Plante Jacques (M) 1311 Montée Major La Plaine JON1BO
216	Plante Lise (F) 1311 Montée Major La Plaine JON1BO
217	Rivard Réjean (M) 1271 Caron La Plaine JON1BO
218	Rivard Collette (F) 1271 Caron La Plaine JON1BO
219	Raymond Fernande (F) 780 Poupart La Plaine JON1BO

N°	
220	Raymond Jacques (M) 778 Poupart La Plaine JON1BO
221	Raymond Jeannine (F) 778 Poupart La Plaine JON1BO
222	Raymond Johanne (F) 778 Poupart La Plaine JON1BO
223	Richard Josette (F) 764 Brodeur La Plaine JON1BO
224	Richard Edouard (M) 776 Brodeur La Plaine JON1BO
225	Richard Anita (F) 776 Brodeur La Plaine JON1BO
226	Rochon Dollard (M) 798 Brodeur La Plaine JON1Bo
227	Rivard Carolle (F) 1301 Montée Major La Plaine JON1BO
228	Robillard Marcel (M) 784 Poupart La Plaine JON1BO
229	Robillard Linda (F) 784 Poupart La Plaine JON1BO
230	Saint-Amour Françoise (F) 801 Poupart La Plaine JON1BO
231	Saint-Amour Paul (M) 801 Poupart La Plaine JON1BO
232	Saint-Pierre Angéline (F) 788 Brodeur La Plaine JON1BO
233	Saint-Pierre Philippe (M) 788 Brodeur La Plaine JON1BO
234	Saint-Pierre Jean (M) 767 Brodeur La Plaine JON1BO
235	Saint-Pierre Raymonde (F) 767 Brodeur La Plaine JON1BO
236	Saint-Amour Chantal (F) 804 Brodeur La Plaine JON1BO
237	Savard Gilles (M) 763 Poupart La Plaine JON1BO
238	Savard France (F) 759 Lizelle La Plaine JON1BO
239	Turcotte Julienne (F) 785 Poupart La Plaine JON1BO
240	Turcotte Jean-Claude (M) 785 Poupart La Plaine JON1BO
241	Turcotte André (M) 789 Brodeur La Plaine JON1BO
242	Turcotte Lorraine (F) 789 Brodeur La Plaine JOn1BO
243	Trudel Huguette (F) 1321 Montée Major La Plaine JON1BO
244	Trudel Alain (M) 1321 Montée Major La Plaine JON1BO
245	Tremblay Charles-Henri (M) 1282 Montée Major La Plaine JON1BO
246	Tremblay Anita (F) 1282 Montée Major La Plaine JON1BO
247	Turcotte Bernard (M) 791 Brodeur La Plaine JON1BO
248	Turcotte Louise (F) 791 Brodeur La Plaine JON1BO
249	Vachon Madeleine (F) 776 Lizelle La Plaine JON1BO
250	Valiquette Cécile (F) 772 Lizelle La Plaine JON1BO

RURAL/RURALE

N° 228 page N° 4 of/de 5

polling division / section de vote 288

electoral district/circonscription: TERREBONNE

certified / certifié signature(s) enumerator(s) / signature(s)-recenseur(s): Mme Céline Papillon

URBAN/URBAINE

N° page N° of/de

polling division / section de vote

F 303

8.5M-7-79

PRELIMINARY LIST OF ELECTORS

ELECTIONS CANADA

188814

LISTE PRÉLIMINAIRE DES ÉLECTEURS

This list of qualified electors for the polling division number as set out below was prepared for use at the pending federal election from information obtained at the enumeration and has been certified by the signature(s) below as to completeness and correctness so far as is possible.

La présente constitue la liste des électeurs de la section de vote dont le numéro apparaît plus bas préparée en vue de l'élection fédérale en cours d'après les renseignements recueillis lors du recensement. Le(s) recenseur(s) y a(ont) apposé sa(leur) signature, affirmant que cette liste est aussi complète et exacte que possible.

N°		N°
251	Valiquette Gilles (M) 772 Lizelle La Plaine JON1BO	
252	Verreault Robert (M) 770 Lizelle La Plaine JON1BO	
253	Venne Jean-Claude (M) 781 Poupart La Plaine JON1BO	
254	Venne Jocelyne (F) 781 Poupart La Plaine JON1BO	
255	Valiquette Diane (F) 216 Boréal La Plaine JON1BO	
256	Valiquette Jean-François (M) 216 Boréal La Plaine JoN1BO	
257	Villeneuve Michel (M) 768 Poupart La Plaine JON1BO	
258	Way Yvette (F) 799 Poupart La Plaine JON1BO	
259	Way Gérard (M) 799 Poupart La Plaine JON1BO	
260	Way Denis (M) 799 Poupart La Plaine JON1BO	

RURAL/RURALE

N° 288 | page N° 5 of/de 5

polling division / section de vote 288

electoral district/circonscription: TERREBONNE

certified / certifié: signature(s)-enumerator(s) / signature(s)-recenseur(s): Mme Céline Papillon

URBAN/URBAINE

N° | page N° of/de

polling division / section de vote

F 303 **PRELIMINARY LIST OF ELECTORS**

8 SM-7-79

ELECTIONS CANADA

188815

LISTE PRÉLIMINAIRE DES ÉLECTEURS

This list of qualified electors for the polling division number as set out below was prepared for use at the pending federal election from information obtained at the enumeration and has been certified by the signature(s) below as to completeness and correctness so far as is possible.

La présente constitue la liste des électeurs de la section de vote dont le numéro apparaît plus bas préparée en vue de l'élection fédérale en cours d'après les renseignements recueillis, lors du recensement. Le(s) recenseur(s) y a(ont) apposé sa(leur) signature, affirmant que cette liste est aussi complète et exacte que possible.

N°			
I	Arsenault, Diane (F)		
	I250	Gilbert LAPLAINE	JON-IBO
2	Auger, Chantal (F)		
	I230	Trudel LaPlaine	JON-IBO
3	Auger, Raymond (M)		
	I230	Trudel LaPlaine	JON-IBO
4	Beaudoin, Serge (M)		
	I2II	Gilbert LAPLAINE	JON-IBO
5	Beaudoin, Michelle (F)		
	I2II	Gilbert LAPLAINE	JON-IBO
6	Bouchard, Francine (F)		
	I225	Gilbert LAPLAINE	JON-IBO
7	Bouchard, Gervais (M)		
	I225	Gilbert LAPLAINE	JON-IBO
8	Beaulieu, Gilles (M)		
	I232	Gilbert LAPLAINE	JON-IBO
9	Beaulieu, Lorraine (F)		
	I232	Gilbert LAPLAINE	JON-IBO
I0	Beaulieu, Brigitte (F)		
	I232	Gilbert LAPLAINE	JON-IBO
II	Beaulieu, Gertrude (F)		
	I232	Gilbert LAPLAINE	JON-IBO
I2	Bissonnette, Carole (F)		
	I242	Gilbert LAPLAINE	JON-IBO
I3	Belanger, Jean Noel (M)		
	I265	Gilbert LAPLAINE	JON-IBO
I4	Belanger, Helene (F)		
	I265	Gilbert LAPLAINE	JON-IBO
I5	Belisle, Francyne (F)		
	I209	Gilbert LAPLAINE	JON-IBO
I6	Belisle, Pierre (M)		
	I209	Gilbert LAPLAINE	JON-IBO
I7	Beaulieu, Cecile (F)		
	I238	Gilbert LAPLAINE	JON-IBO
I8	Beaulieu, Roger (M)		
	I238	Gilbert LAPLAINE	JON-IBO
I9	Bogle, Jean (M)		
	I256	Trudel LAPLAINE	JON-IBO
20	Bogle, Dolores (F)		
	I256	Trudel LAPLAINE	JON-IBO
2I	Blondin, Robert (M)		
	I246	Trudel LAPLAINE	JON-IBO
22	Bazinet, Gilles (M)		
	I24I	Trudel LAPLAINE	JON-IBO
23	Bazinet, Nathalie (F)		
	I24I	Trudel LAPLAINE	JON-IBO
24	Bouchard, Jeanne D'Arc (F)		
	I2I3	Trudel LAPLAINE	JON-IBO
25	Bisson, Danille (F)		
	I206	Trudel LAPLAINE	JON-IBO
26	Bisson, Raymond (M)		
	I206	Trudel LAPLAINE	JON-IBO
27	Bergeron, Nicole (F)		
	I2I7	Trudel LAPLAINE	JON-IBO
28	Bergeron, Andre (M)		
	I2I7	Trudel LAPLAINE	JON-IBO
29	Bernard, Marcel (M)		
	I224	Gilbert LAPLAINE	JON-IBO
30	Bernard, Diane (F)		
	I224	Gilbert LAPLAINE	JON-IBO
3I	Bergeron, Simone (F)		
	I262	Gilbert LAPLAINE	JON-IBO

N°			
32	Bouthillier, Huguette (F)		
	I256	Gilbert LAPLAINE	JON-IBO
33	Bouthillier, Gerard (M)		
	I256	Gilbert LAPLAINE	JON-IBO
34	Cruickshank, Claude (M)		
	I244	Gilbert LAPLAINE	JON-IBO
35	Cruickshank, France (F)		
	I244	Gilbert LAPLAINE	JON-IBO
36	Charpentier, Johanne (F)		
	I254	Gilbert LAPLAINE	JON-IBO
37	Charpentier, Yvon (M)		
	I254	Gilbert LAPLAINE	JON-IBO
38	Cote, Nicole (F)		
	I25I	Trudel LAPLAINE	JON-IBO
39	Chassy, Aurore (F)		
	I257	Gilbert LAPLAINE	JON-IBO
40	Cote, Rene (M)		
	I265	Trudel LAPLAINE	JON-IBO
4I	Cote, Yvonne (F)		
	I265	Trudel LAPLAINE	JON-IBO
42	Cloutier, Flavien (M)		
	I242	Trudel LAPLAINE	JON-IBO
43	Cloutier, Nicole (F)		
	I242	Trudel LAPLAINE	JON-IBO
44	Charbonneau, Henri (M)		
	I234	Trudel LAPLAINE	JON-IBO
45	Charbonneau, Yvonne (F)		
	I234	Trudel LAPLAINE	JON-IBO
46	Charbonneau, Line (F)		
	I234	Trudel LAPLAINE	JON-IBO
47	Corbeil, Johanne (F)		
	I244	Trudel LAPLAINE	JON-IBO
48	Corbeil, Richard (M)		
	I244	Trudel LAPLAINE	JON-IBO
49	Chenard, Henri (M)		
	I270	Trudel LAPLAINE	JON-IBO
50	Chenard, Micheline (F)		
	I270	Trudel LAPLAINE	JON-IBO
5I	Chenard, Luc (M)		
	I270	Trudel LAPLAINE	JON-IBO
52	Caron, Arthur (M)		
	I2I5	Gilbert LAPLAINE	JON-IBO
53	Caron, Denise (F)		
	I2I5	Gilbert LAPLAINE	JON-IBO
54	Cruickshank, Helene (F)		
	I240	Gilbert LAPLAINE	JON-IBO
55	Cruickshank, Jean (M)		
	I240	Gilbert LAPLAINE	JON-IBO
56	Charest, Pierre (M)		
	I239	Trudel LAPLAINE	JON-IBO
57	Charest, France (F)		
	I239	Trudel LAPLAINE	JON-IBO
58	Charest, Colette (F)		
	I239	Trudel LAPLAINE	JON-IBO
59	Charest, Claudette (F)		
	I239	Trudel LAPLAINE	JON-IBO
60	Dare, Danielle (F)		
	I248	Gilbert LAPLAINE	JON-IBO
6I	Dare, William (M)		
	I248	Gilbert LAPLAINE	JON-IBO
62	Dumont, Odette (F)		
	I2I6	Gilbert LAPLAINE	JON-IBO

RURAL/RURALE				electoral district/circonscription	URBAN/URBAINE		
N° 289	page N° 1	of/de 4		TERREBONNE	N°	page N°	of/de
polling division / section de vote			certified / certifié	signature(s)-enumerator(s) / signature(s)-recenseur(s) Lucile Lacasse	polling division / section de vote		

F 303 PRELIMINARY LIST OF ELECTORS

ELECTIONS CANADA

188816

LISTE PRÉLIMINAIRE DES ÉLECTEURS

8 5M 7 79

This list of qualified electors for the polling division number as set out below was prepared for use at the pending federal election from information obtained at the enumeration and has been certified by the signature(s) below as to completeness and correctness so far as is possible

La présente constitue la liste des électeurs de la section de vote dont le numéro apparaît plus bas préparée en vue de l'élection fédérale en cours d'après les renseignements recueillis lors du recensement. Le(s) recenseur(s) y a(ont) apposé sa(leur) signature, affirmant que cette liste est aussi complète et exacte que possible

N°				
63	Dumont , Pasteur (M)			
	I2I6	Gilbert	LAPLAINE	JON-IBO
64	Desjardins , Sylvie (F)			
	I2I9	Gilbert	LAPLAINE	JON-IBO
65	Desjardins , Yvette (F)			
	I2I9	Gilbert	LAPLAINE	JON-IBO
66	Desjardins , Leo Paul (M)			
	I228	Gilbert	LAPLAINE	JON-IBO
67	Desjardins , Monique (F)			
	I228	Gilbert	LAPLAINE	JON-IBO
68	D'Anjou , Monique (F)			
	I243	Gilbert	LAPLAINE	JON-IBO
69	Desputeaux , Nicole (F)			
	I247	Gilbert	LAPLAINE	JON-IBO
70	Desputeaux , Francyné (F)			
	I247	Gilbert	LAPLAINE	JON-IBO
7I	Demers Linda (F)			
	I259	Gilbert	LAPLAINE	JON-IBO
72	Dion , Gervais (M)			
	I27I	Gilbert	LAPLAINE	JON-IBO
73	Dion , Francine (F)			
	I27I	Gilbert	LAPLAINE	JON-IBO
74	Dube , Yvon (M)			
	I24I	Chalifoux	LAPLAINE	JON-IBO
75	Dube , Diane (F)			
	I24I	Chalifoux	LAPLAINE	JON-IBO
76	Drinkwater , Yvonne (F)			
	I24I	Chalifoux	LAPLAINE	JON-IBO
77	Devoyault , Andre (M)			
	I25I	Trudel	LAPLAINE	JON-IBO
78	Dube , Anicet (M)			
	I22I	Gilbert	LAPLAINE	JON-IBO
79	Dube , Mariette (F)			
	I22I	Gilbert	LAPLAINE	JON-IBO
80	Demers , Jean Claude (M)			
	I240	Trudel	LAPLAINE	JON-IBO
8I	Demers , Lise (F)			
	I240	Trudel	LAPLAINE	JON-IBO
82	Demers , Bertrand (M(			
	I239	Trudel	LAPLAINE	JON-IBO
83	Deschenes , Gaetan (M)			
	I2I0	Trudel	LAPLAINE	JON-IBO
84	Deschenes , Paquerette (F)			
	I2I0	Trudel	LAPLAINE	JON-IBO
85	Donizetti , Gracia (F)			
	I202	Trudel	LAPLAINE	JON-IBO
86	Leroux , Pierre (M)			
	I243	Trudel	LAPLAINE	JON-IBO
87	Leroux , Louise (F)			
	I243	Trudel	LAPLAINE	JON-IBO
88	Dion , Rejean (M)			
	I2II	Trudel	LAPLAINE	JON-IBO
89	Dion , Helene (F)			
	I2II	Trudel	LAPLAINE	JON-IBO
90	Fauvreau ,Diane (F)			
	I226	Trudel	LAPLAINE	JON-IBO
9I	Fauvreau , François (M)			
	I226	Trudel	LAPLAINE	JON-IBO
92	Fournier , Pierre (M(			
	I255	Gilbert	LAPLAINE	JON-IBO
93	Fournier , Doris (F)			
	I255	Gilbert	LAPLAINE	JON-IBO
94	Faubert , Gaston (M)			
	I262	Gilbert	LAPLAINE	JON-IBO
95	Gariepy , Normand (M)			
	I230	Gilbert	LAPLAINE	JON-IBO
96	Gariepy , Ginette (F)			
	I230	Gilbert	LAPLAINE	JON-IBO
97	Gauthier , REJEAN (M)			
	I234	Gilbert	LAPLAINE	JON-IBO
98	Gauthier , Nicole (F)			
	I234	Gilbert	LAPLAINE	JON-IBO
99	Gauthier , Michel (M)			
	I234	Gilbert	LAPLAINE	JON-IBO
I00	Gingues , Jean Marc (M)			
	I243	Gilbert	LAPLAINE	JON-IBO
I0I	Guenette , Michel (M)			
	I250	Gilbert	LAPLAINE	JON-IBO
I02	Gingras , Yvon (M)			
	I264	Trudel	LAPLAINE	JON-IBO
I03	Gauthier , Yvette (F)			
	I258	Trudel	LAPLAINE	JON-IBO
I04	Gregoire , Michel (M)			
	I222	Trudel	LAPLAINE	JON-IBO
I05	Gregoire , Ghislaine (F)			
	I222	Trudel	LAPLAINE	JON-IBO
I06	Huet , Regis (M)			
	I259	Gilbert	LAPLAINE	JON-IBO
I07	Jalbert , Gerard (M)			
	I2I6	Trudel	LAPLAINE	JON-IBO
I08	Jalbert , Roselle)F)			
	I2I6	Trudel	LAPLAINE	JON-IBO
I09	Lavoie , Hermegilde (M)			
	I2I2	Gilbert	LAPLAINE	JON-IBO
II0	Lavoie , Pierrette (F)			
	I2I2	Gilbert	LAPLAINE	JON-IBO
III	Lavoie , Michel (M)			
	I2I2	Gilbert	LAPLAINE	JON-IBO
II2	Landry , Lucien (M)			
	I226	Gilbert	LAPLAINE	JON-IBO
II3	Landry , Yvette (F)			
	I226	Gilbert	LAPLAINE	JON-IBO
II4	Landry , Daniel (M)			
	I226	Gilbert	LAPLAINE	JON-IBO
II5	Lepage , Albert (M)			
	I242	Gilbert	LAPLAINE	JON-IBO
II6	Lapierre , Lucienne (F)			
	I257	Gilbert	LAPLAINE	JON-IBO
II7	Lafond , Rejean (M)			
	I276	Trudel	LAPLAINE	JON-IBO
II8	Lapierre , Lise (F)			
	I257	Trudel	LAPLAINE	JON-IBO
II9	Lafond , Marguerite (F)			
	I276	Trudel	LAPLAINE	JON-IBO
I20	Legault , Laurent (M)			
	I250	Trudel	LAPLAINE	JON-IBO
I2I	Lachance , Gaetan (M)			
	I245	Trudel	LAPLAINE	JON-IBO
I22	Lachance , Gisele (F)			
	I245	Trudel	LAPLAINE	JON-IBO
I23	Linton , Gartth (M)			
	I235	Trudel	LAPLAINE	JON-IBO
I24	Linton , Glen (M)			
	I235	Trudel	LAPLAINE	JON-IBO

RURAL/RURALE

N° 289 page N° 2 of/de 4

polling division / section de vote

electoral district/circonscription: TERREBONNE

certified / certifié signature(s) enumerator(s) / signature(s)-recenseur(s): Lucile Lacasse

URBAN/URBAINE

N° page N° of de

polling division / section de vote

188817

F 303 **PRELIMINARY LIST OF ELECTORS**

ELECTIONS CANADA

LISTE PRÉLIMINAIRE DES ÉLECTEURS

8 5M 7 70

This list of qualified electors for the polling division number as set out below was prepared for use at the pending federal election from information obtained at the enumeration and has been certified by the signature(s) below as to completeness and correctness so far as is possible.

La présente constitue la liste des électeurs de la section de vote dont le numéro apparaît plus bas préparée en vue de l'élection fédérale en cours d'après les renseignements recueillis lors du recensement. Le(s) recenseur(s) y a(ont) apposé s(ailleur) signature affirmant que cette liste est aussi complète et exacte que possible.

N°				
I25	Linton , Lewis (M)			
	I235	TRUDEL	LAPLAINE	JON-IBO
I26	Linton , Valrie (F)			
	I235	Trudel	LaPlaine	JON-IBO
I27	Lauzon , Jacques (M)			
	I233	Trudel	LAPLAINE	JON-IBO
I28	Leonard Anthony (M)			
	I23I	Trudel	LAPLAINE	JON-IBO
I29	Leonard , Francyne (F)			
	I23I	Trudel	LAPLAINE	JON-IBO
I30	Levesque , Pierre (M)			
	I220	Trudel	LAPLAINE	JON-IBO
I3I	Levesque , Jeanne Mance (F)			
	I220	Trudel	LAPLAINE	JON-IBO
I32	Latour , Pierre (M)			
	I266	Gilbert	LAPLAINE	JON-IBO
I33	Latour Lise (F)			
	I266	Gilbert	LAPLAINE	JON-IBO
I34	Lalonde , Andre (M)			
	I236	Trudel	LAPLAINE	JON-IBO
I35	Lalonde , Françoise (F)			
	I236	Trudel	LAPLAINE	JON-IBO
I36	Lafond , Paul)M)			
	I276	Trudel	LAPLAINE	JON-IBO
I37	Lincourt , Lize (F)			
	I235	Gilbert	LAPLAINE	JON-IBO
I38	Lavergne , Real (M)			
	I254	Trudel	LAPLAINE	JON-IBO
I39	Lavergne , Rita (F)			
	I254	Trudel	LAPLAINE	JON-IBO
I40	Morin , Charles Henri (M)			
	I239	Gilbert	LAPLAINE	JON-IBO
I4I	Morin , Micheline (F)			
	I239	Gilbert	LAPLAINE	JON-IBO
I42	Martel , Rita (F)			
	I233	Trudel	LAPLAINE	JON-IBO
I43	Mongeon ,Johânne (F)			
	I2I4	Trudel	LAPLAINE	JON-IBO
I44	Massicotte , Bernardin (M)			
	I2I4	Trudel	LAPLAINE	JON-IBO
I45	Morin , Pierrette (F)			
	I206	Gilbert	LAPLAINE	JON-IBO
I46	Morin Jacques Andre (M)			
	I206	Gilbert	LAPLAINE	JON-IBO
I47	Moreau , Claude (M)			
	I2I8	Gilbert	LAPLAINE	JON-IBO
I48	Moreau , Argine (F)			
	I2I8	Gilbert	LAPLAINE	JON-IBO
I49	Moore , Richard (M)			
	I2I9	Gilbert	LAPLAINE	JON-IBO
I50	Matte , Gérard (M)			
	I223	Gilbert	LAPLAINE	JON-IBO
I5I	Meunier , Adeli (F)			
	I26I	Trudel	LAPLAINE	JON-IBO
I52	Meunier , Fernand (M)			
	I26I	Trudel	LAPLAINE	JON-IBO
I53	Malenfant , Gilbert (M)			
	I2I3	Trudel	LAPLAINE	JON-IBO
I54	Morin , Suzanne (F)			
	I209	Trudel	LAPLAINE	JON-IBO
I55	Morin , Raymond (M)			
	I209	Trudel	LAPLAINE	JON-IBO
I56	Neron, Claire (F)			
	I255	Trudel	LAPLAINE	JON-IBO
I57	Neron , François (M)			
	I255	Trudel	LAPLAINE	JON-IBO
I58	Nobile , Diane (F)			
	I257	Trudel	LAPLAINE	JON-IBO
I59	Ouellet , Romain (M)			
	I229	Trudel	LAPLAINE	JON-IBO
I60	Ouellet , Michel (M)			
	I229	Trudel	LAPLAINE	JON-IBO
I6I	Ouellet , Rejeanne (F)			
	I229	Trudel	LAPLAINE	JON-IBO
I62	Ouellette , Rene (M)			
	I266	Trudel	LAPLAINE	JON-IBO
I63	Ouellette , SuzAnne (F)			
	I266	Trudel	LAPLAINE	JON-IBO
I64	Poulin , Jean (M)			
	I228	Trudel	LAPLAINE	JON-IBO
I65	Poulin , Claudette (F)			
	I228	Trudel	LaPlaine	JON-IBO
I66	Paquin , Micheline (F)			
	I223	Trudel	LAPLAINE	JON-IBO
I67	Paquin , Michel (M)			
	I223	Trudel	LAPLAINE	JON-IBO
I68	Paradis , Johanne (F)			
	I2I2	Trudel	LAPLAINE	JON-IBO
I69	Picard , Veillette (F)			
	I208	Trudel	LAPLAINE	JON-IBO
I70	Picard , Jean Pierre (M)			
	I208	Trudel	LAPLAINE	JON-IBO
I7I	Quenneville , Claudette (F)			
	I207	Trudel	LAPLAINE	JON-IBO
I72	Rochon , Laurier (M)			
	I26I	Gilbert	LAPLAINE	JON-IBO
I73	Rochon , Therese (F)			
	I26I	Gilbert	LAPLAINE	JON-IBO
I74	Roy , Claire (F)			
	I250	Trudel	LAPLAINE	JON-IBO
I75	Reginbald , Marc (M)			
	I2I5	Trudel	LAPLAINE	JON-IBO
I76	Reginbald , Therese (F)			
	I2I5	Trudel	LAPLAINE	JON-IBO
I77	Rodgers , Jacques (M)			
	I235	Gilbert	LAPLAINE	JON-IBO
I78	Rufiange , Léonida (F)			
	I2I7	Gilbert	LAPLAINE	JON-IBO
I79	Remillard , Rolland)M)			
	I262	Trudel	LAPLAINE	JON-IBO
I80	Remillard-Cyr , Noella (F)			
	I262	Trudel	LAPLAINE	JON-IBO
I8I	Roy , Jeannot (M)			
	I2I2	Trudel	LAPLAINE	JON-IBO
I82	Santerre , Alain (M)			
	I2I0	Gilbert	LAPLAINE	JON-IBO
I83	Santerre , Laurent (M)			
	I2I0	Gilbert	LAPLAINE	JON-IBO
I84	Santerre , Jacqueline (F)			
	I2I0	Gilbert	LAPLAINE	JON-IBO
I85	Santette , Sylvie (F)			
	I2I0	Gilbert	LAPLAINE	JON-IBO
I86	St-Onge , Gervais (M)			
	I2I7	Gilbert	LAPLAINE	JON-IBO

RURAL/RURALE			electoral district/circonscription	URBAN/URBAINE	
N°	page		TERREBONNE	N°	page
289	N° 3	of/de 4	certified / certifié — signature(s)-enumerator(s) / signature(s)-recenseur(s)		N° of/de
polling division / section de vote			Lucile Lacasse	polling division / section de vote	

188817

F 303 **PRELIMINARY LIST OF ELECTORS**

8 5M 7-79

ELECTIONS CANADA

188818

LISTE PRÉLIMINAIRE DES ÉLECTEURS

This list of qualified electors for the polling division number as set out below was prepared for use at the pending federal election from information obtained at the enumeration and has been certified by the signature(s) below as to completeness and correctness so far as is possible

La présente constitue la liste des électeurs de la section de vote dont le numéro apparaît plus bas préparée en vue de l'élection fédérale en cours d'après les renseignements recueillis lors du recensement. Le(s) recenseur(s) y a(ont) apposé s(a)leur) signature, affirmant que cette liste est aussi complète et exacte que possible.

N°		N°
I87	Sanche , Rolland (M) I220 Gilbert LAPLAINE JON-IBO	
I88	Sanche , Yolande (F) I220 Gilbert LAPLAINE JON-IBO	
I89	St-Pierre , Emilienne (F) I258 Gilbert LAPLAINE JON-IBO	
I90	Sabourin , Francine (F) I274 Trudel LAPLAINE JON-IBo	
I9I	St-Hilaire , Roy ,Chrystiane (F) I267 Trudel LAPLAINE JON-IBO	
I92	Sauriol , Ginette (F) I246 Trudel LAPLAINE JON-IBO	
I93	Segleski , Pierre (M) I239 Trudel LAPLAINE JON-IBO	
I94	Tremblay , Jean Charles (M) I222 Gilbert LAPLAINE JON-IBO	
I95	Tremblay , Rollande (F) I222 Gilbert LAPLAINE JON-IBO	
I96	Tremblay , Clement (M) I269 Trudel LAPLAINE JON-IBO	
I97	Tremblay , Louisette (F) I269 Trudel LAPLAINE JON-IBO	
I98	Tetrault , Diane (F) I260 Trudel LAPLAINE JON-IBO	
I99	Thibault , Marcelle (F) I2I9 Trudel LAPLAINE JON-IBO	
200	Thibault , Valere (M) I2I9 Trudel LAPLAINE JON-IBO	
20I	Therien , Pierre (M) I264 Gilbert LAPLAINE JON-IBO	
202	Therien , Lise (F) I264 Gilbert LAPLAINE JON-IBO	

RURAL/RURALE			electoral district/circonscription	URBAN/URBAINE		
N°	page		TERREBONNE	N°	page	
289	N° 4	of/de 4	certified certifié signature(s)-enumerator(s) / signature(s)-recenseur(s)		N°	of/de
polling division section de vote			Lucile Lacasse	polling division section de vote		

188819

F 303 **PRELIMINARY LIST OF ELECTORS**

8 5M 7-79

ELECTIONS CANADA

LISTE PRÉLIMINAIRE DES ÉLECTEURS

This list of qualified electors for the polling division number as set out below was prepared for use at the pending federal election from information obtained at the enumeration and has been certified by the signature(s) below as to completeness and correctness so far as is possible.

La présente constitue la liste des électeurs de la section de vote dont le numéro apparaît plus bas préparée en vue de l'élection fédérale en cours d'après les renseignements recueillis lors du recensement. Le(s) recenseur(s) y a(ont) apposé s(alleur) signature, affirmant que cette liste est aussi complète et exacte que possible.

N°		
1	Amos, William (M)1210 Roy	JON1BO
2	Archambault,Guy (m) 1233 Roy	Jon1BO
3	Archambault,Aimée (F) 1233 roy	JON1BO
4	Beauchemin,Gérard (M) 1201 Roy	JON1BO
5	Beauchemin,Ghislain (M) 1201 Roy	jON1Bo
6	Blanchette,Daniel (M) 1203 Roy	JOn1BO
7	Blanchette,Lucie (F) 1203 Roy	JOn1BO
8	Belair,André (M) 1206 Roy	JON1BO
9	Bernier,Edmond (M) 1260 Roy	JON1BO
10	Bernier,Cecile (F) 1260 Roy	JON1BO
11	Boucher,Claire (F) 1201 Major	JON1BO
12	Bellavance,Leona (F) 1207 Major	JON1BO
13	Bellavance,Yvon (M) 1207 Major	JON1BO
14	Beaudoin,Chantal (F) 1269 Roy	JON1BO
15	Beaulieu,Carmel (M) 1223 Major	JON1BO
16	beaulieu,Monique (F) 1223 Major	JOn1BO
17	Bolduc,Richard (M) 1231 Major	JON1BO
18	Bolduc,Ginette (F) 1231 Major	JON1BO
19	Bonsaint,Gilbert (M) 1243 Major	JON1BO
20	Bonsaint,Linda (F) 1243 Major	JON1BO
21	Blanchette,Nicole (F) 1264 Major	JON1BO
22	Blanchette,Michel (M) 1264 Major	JON1BO
23	Coutu,Réal (M) 1210 Laforce	JON1BO
24	coutu, Suzanne (F) 1210 Laforce	JON1BO
25	Caron, Jean-Yves (M) 1207 Roy	JON1BO
26	Caron, Sylvain (M) 1207 Roy	JON1BO
27	Caron, Albert (M) 1207 Roy	JoN1BO
28	Caron, Daniel (M) 1207 Roy	JON1BO
29	Circé, Gabriel (M) 1217 Roy	JON1BO
30	Circé, Pauline (F) 1217 Roy	JON1BO
31	Circé, Carole (F) 1217 Roy	JON1BO
32	Circé , Stephane (M) 1217 Roy	JON1BO
33	Corriveau, Roger (m) 1255 Roy	JON1BO
34	Corriveau, Helene (F) 1255 Roy	JON1BO
35	Coté, Yvonne (F) 1272 Roy	JON1BO
36	Coté, Jean-Noel (M) 1272 Roy	JON1BO
37	Cousineau, Muriel (F) 1276 Major	JON1BO
38	Coté, Rejean (M) 1234 Major	JON1BO
39	Coté, Nicole (F) 1234 Major	JON1BO
40	Coté, Gilles (M) 1251 Major	JOn1BO
41	Coté, Micheline (F) 1251 Major	JON1BO
42	Dufort, Denise (F) 1213 Roy	JON1BO
43	Delisle,Georges (M) 1233 Laforce	JON1BO
44	Delisle,Thérese (F) 1233 Laforce	JON1BO
45	Delisle,Louiselle (F)1233Laforce	JON1BO
46	Delisle, André (M) 1204 Roy	JON1BO
47	Desrochers, Alain (m) 1235 Roy	JON1BO
48	Desrochers, Monique (F) 1235 Roy	JON1BO
49	Demers, Serge (M) 1222 Roy	JON1BO
50	Demers,Andrée(f) 1222 Roy	JON1BO
51	Demers,chantal (F) 1222 Roy	JON1BO
52	Demers,Joel (M) 1222 Roy	JON1BO
53	Dusablon,Rita (F) 1263 Roy	JON1BO
54	Dusablon, Rolland (m) 1263 Roy	JON1BO
55	Denis, Paul (M) 1240 Roy	JON1BO
56	Denis, Rejeanne (F) 1240 Roy	JON1BO
57	Denis, Micheline (F) 1240 Roy	JON1BO
58	Dinelle, Carole (F) 1252 Roy	JON1BO
59	Damphousse, Robert (M) 1198 Roy	JON1BO
60	Damphousse, Denise (F) 1198 Roy	JON1BO
61	Dubé, Michel (M) 1269 Roy	JON1Bo
62	Durning,Irene (F) 1236 Major	JON1BO
63	Durning, Alcide (M) 1236 Major	JON1BO
64	Dassylva, Serge (M) 1260 Major	JON1BO
65	Emond, Bernard (M) 1220 Major	JON1BO
66	Emond, Pierrette Massicotte (F) 1220 Major	JON1BO
67	Fortin, Carmen (F) 1212 laforce	JON1BO
68	Fournier, Jeannine (F) 1210 Roy	JOB1BO
69	Franche, Denise (F) 1200 Roy	JON1BO
70	Francoeur,Micheline(F) 1256 Roy	JoN1BO
71	Francoeur, Hermel(M) 1256 Roy	JON1BO
72	Fillion, Henri (M) 1225 Major	JON1BO
73	Fortin, Guylaine (F) 1260 Major	JON1BO
74	Goulet, Michel (M) 1211 Roy	JON1BO
75	Goulet, France (F) 1211 Roy	JOn1BO
76	Goulet, Yvon (M) 1213 roy	JON1BO
77	Guenette, Yvon (M) 1231 Laforce	JON1BO
78	Guenette, Therese (F)1231 Laforce	JON1BO
79	Gamache, Jacques (M) 1200 Roy	JON1BO
80	Girard, Daniel (M) 1205 Roy	JON1BO
81	Girard, Ginette (F) 1205 Roy	JON1BO
82	Gosselin, André (M) 1221 Roy	JONLBO
83	Gosselin, Pierrette (F) 1221 Roy	JON1BO
84	Goudreau, Serge (M) 1225 Roy	JON1BO
85	Goudreau, Diane (F) 1225 Roy	JoN1BO
86	Geneau, Benoit (M) 1224 Roy	JON1BO
87	Geneau, Louiselle (F) 1224 roy	JON1BO
88	Gelinas, Serge (M) 1261 Major	JON1BO
89	Gagnon, Louis (M) 1254 major	JoN1BO
90	Gagnon, Gina (F) 1254 Major	JON1BO
91	Girard,Jocelyne (F) 1269 Major	JON1BO
92	Girard,Jean-Guy (M) 1269 Major	JON1BO
93	Houle, Serge (M) 1268 Roy	JON1BO
94	Hebert, Martine (F) 1226 Major	JON1BO
95	Huet , André (M) 1210 Major	JON1BO
96	Hogue, Francine (f) 1219 Major	JON1BO
97	Hogue, André (m) 1219 Major	JON1BO
98	Joubert, Guylaine (F) 1210 Roy	JON1BO
99	Jodoin, Roger (M) 1271 Roy	JON1BO
100	Jean, Yvon (M) 1241 Major	JON1BO
101	Jean, Francine (F) 1241 Major	JON1BO
102	King, Paul-Emile (M) 1229 Laforce	JoN1BO
103	King, Monique(F) 1229 Laforce	JON1BO
104	Lajoie, Ernestine(F) 1201 Roy	JON1BO
105	Leblanc, Rollande (F) 1215 Roy	JON1BO
106	Leblanc, Marcel (M) 1215 Roy	JoN1BO
107	Lapierre, Diane (f) 1247 Roy	JON1BO
108	Lapierre, Raynald (M) 1247 Roy	JON1BO
109	Leblanc, Gilles (M) 1257 Roy	JON1BO
110	Leblanc, Francine (F) 1257 Roy	JON1BO
111	leblanc, Robert (M) 1273 Roy	JON1BO
112	leblanc, Joanne (F) 1273 roy	JON1BO
113	Labrosse, Pierrette(F) 1268 Roy	JON1Bo
114	Lehouillier, Gerald (m) 1258 Roy	JON1BO
115	Lehouillier, Ginette (F) 1258 Roy	JON1BO
116	Landry, Robert (M) 1209 Roy	JON1BO
117	Larche, Robert (M) 1252 Roy	JON1Bo
118	Laurin, Lucie (F) 1230 Major	JON1Bo
119	laurin, Daniel (M) 1230 Major	JoN1BO
120	Lepine, Noella (F) 1214 Major	JON1BO
121	Lepine, René (M) 1214 Major	JON1BO
122	Lepine, Michel (M) 1214 Major	JoN1BO
123	Laflamme, Omer (M) 1210 Major	JON1BO
124	Laflamme, Noella Dery (f) 1210 Major	JON1BO

RURAL/RURALE

N° 290 page N° 1 of/de 2

polling division / section de vote

electoral district/circonscription: Terrebonne

certified / certifié

signature(s)-enumerator(s) / signature(s)-recenseur(s): Lemoyne Letarte

URBAN/URBAINE

N° page N° of/de

polling division / section de vote

188820

F 303 **PRELIMINARY LIST OF ELECTORS**

ELECTIONS CANADA

LISTE PRÉLIMINAIRE DES ÉLECTEURS

85M-7-79

This list of qualified electors for the polling division number as set out below was prepared for use at the pending federal election from information obtained at the enumeration and has been certified by the signature(s) below as to completeness and correctness so far as is possible.

La présente constitue la liste des électeurs de la section de vote dont le numéro apparaît plus bas préparée en vue de l'élection fédérale en cours d'après les renseignements recueillis lors du recensement. Le(s) recenseur(s) y a(ont) apposé sa(leur) signature, affirmant que cette liste est aussi complète et exacte que possible.

N°		
125	Leclair,Rene(m) 1203,Major	JON1BO
126	Leclair,Viola(f)1203,Major	JON1BO
127	Lemieux,Pierre(m)1233,Major	JON1BO
128	Lemieux,Marie-Jeanne(f)1233 Major	JON1BO
129	Lacoste,Andre(m)1255,Major	JON1BO
130	Lacoste,Christiane(f)1255,Major	JON1BO
131	Lapointe,Micheline(f)1261,Major	JON1BO
132	Marquis,Therese(f)1207,Roy	JON1BO
133	Monette,Odette(f)1236,Roy	JON1BO
134	Monette,Claude(m)1236,Roy	JON1BO
135	Major,Sylvie (f)1264,Roy	JON1BO
136	Menard,Luc(m)1264,Roy	JON1BO
137	Meunier,Robert(m)1245,Major	JON1BO
138	Marchand,Pierre(m)1263,Major	JON1BO
139	Naud,Gilles(m)1261,Roy	JON1BO
140	Naud,Luce(f)1261,Roy	JON1BO
141	Ouellet,Jean-Yves(m)1276,Major	JON1BO
142	Ouellette,Royal(m)1224,Major	JON1BO
143	Ouellette,Huguette(f)1224,Major	JON1BO
144	Populus,Chantal(f)1206, Roy	JON1BO
145	Peltier,Bernard(m)1237,Roy	JON1BO
146	Peltier,Marie-Jeanne(f)1237,Roy	JON1BO
147	Peltier,Jean-Pierre(m)1237,Roy	JON1BO
148	Pinard,Roger(m)1226,Major	JON1BO
149	Pratte,Adrien(m)1218,Major	JON1BO
150	Pratte,Therese(f)1218,Major	JON1BO
151	Pearson,Suzanne(f)1245,Major	JON1BO
152	Precourt,Nicole(f)1263,Major	JON1BO
153	Poisson,Laurent(m)1237,Major	JON1BO
154	Rivet,Sylvain(m)1228,Roy	JON1BO
55	Rivet,Carole P.(f)1228,Roy	JON1BO
156	Robert,Colette(f)1226,Roy	JON1BO
157	Rilliet,Marcel(m)1201,Major	JON1BO
158	Raymond,Pierre(m)1242,Major	JON1BO
159	Raymond,Danielle(f)1242,Major	JON1BO
160	Renaud,Rita(f)1273,Major	JON1BO
161	Sirois,Germaine-Emond(f)1227,Roy	JON1BO
162	Sirois,Berthier(m)1231,Roy	JON1BO
163	Sirois,Marjolaine(f)1231,Roy	JON1BO
164	Sirois,Alice(f)1251, Roy	JON1BO
165	Sirois,Raymond(m)1251,Roy	JON1BO
166	Sirois,Germain(m)1251,Roy	JON1BO
167	Sirois,Claude(m)1251,Roy	JON1BO
168,	St-Cyr,Suzanne(f)1267,Roy	JON1BO
169	St-Cyr,Yves(m)1267,Roy	JON1BO
170	Sauriol,Jean-Claude(m)1226,Roy	JON1BO
171	Senecal,Jean-Paul(m)1212,Major	JON1BO
172	Senecal,Jacqueline(f)1212,Major	JON1BO
173	Sauriol,Roger(m)1259,Major	JON1BO
174	Sauriol,Celine(f)1259,Major	JON1BO
175	Savard,Robin(m)1273,Major	JON1BO
176	Tachereau,Carole(f)1271,Roy	JON1BO
177	Tremblay,Jeannine(f)1232,Major	JON1BO
178	Tremblay,Magella(m)1232,Major	JON1BO
179	Talbot,Monique(f)1227,Major	JON1BO
180	Talbot,Gilles(m)1227,Major	JON1BO
181	Tardif,Raymonde(f)1208,Major,	JON1BO
182	Truchon,Conrad(m)1248,Major	JON1BO
183	Truchon,Greta(f)1248,Major	JON1BO
184	Vegeard,Andree(f)1212,Laforce	JON1BO
185	Vallieres,Ginette(f)1218,Roy	JON1BO
186	Vallieres, Gaetan(m)1218, Roy	JON1BO
187	Villeneuve,Claudette(f)1243,Roy	JON1BO
188,	Villeneuve,Denis(m)1243,Roy	JON1BO
189	Valiquette,Jacques(m)1229,Major	JON1BO
190	Valiquette,Sylvie(f)1229,Major	JON1BO
191	Werbrouck,Suzanne(f)1257,Major	JON1BO
192,	Werbrouck,Yves(m)1257,Major	JON1BO

RURAL/RURALE			electoral district/circonscription	URBAN/URBAINE	
N°	page		Terrebonne	N°	page
290	N° 2	of/de 2	certified certifié signature(s)-enumerator(s) / signature(s)-recenseur(s)		N° of/de
polling division section de vote			Simone Letart	polling division section de vote	

188821

F 303 **PRELIMINARY LIST OF ELECTORS**

8 5M-7-79

ELECTIONS CANADA

188821

LISTE PRÉLIMINAIRE DES ÉLECTEURS

This list of qualified electors for the polling division number as set out below was prepared for use at the pending federal election from information obtained at the enumeration and has been certified by the signature(s) below as to completeness and correctness so far as is possible.

La présente constitue la liste des électeurs de la section de vote dont le numéro apparaît plus bas préparée en vue de l'élection fédérale en cours d'après les renseignements recueillis lors du recensement. Le(s) recenseur(s) y a(ont) apposé sa(leur) signature, affirmant que cette liste est aussi complète et exacte que possible.

N°	
1	Alix Céline (F) 1220 Des Bouleaux La Plaine JON-1B0
2	Arsenault léo (M) 1240 Des Bouleaux La Plaine JON-1B0
3	Arsenault Anita (F)1240 Des Bouleaux La Plaine JON-1B0
4	Ayotte Robert (M) 1252 Des Bouleaux La Plaine JON-1B0
5	Ayotte Jocelyne (F) 1252 Des Bouleaux La Plaine JON-1B0
6	Aumais Bernard (M) 1211 Delorme La Plaine JON 1B0
7	Aumais Cécile (F) 1211 Delorme La Plaine JON-1B0
8	Arrault Gérard (M) 1222 Delorme La Plaine JON-1B0
9	Arrault Lise (F) 1222 Delorme La Plaine JON-1B0
10	Alarie Mariette (F) 1235 Delorme La Plaine JON-1B0
11	Alarie Guy (M) 1235 Delorme La plaine JON-1B0
12	Audet Camille (M) 1219 Delorme La Plaine JON-1B0
13	Audet Micheline (F) 1219 Delorme La Plaine JON-1B0
14	Audet Nadine (F) 1219 Delorme La Plaine JON-1B0
15	Begin Pierre (M) 1203 Des Bouleaux La Plaine JON-1B0 x
16	Begin Paquerette(F) 1203 Des Bouleau La Plaine JON-1B0
17	Bérubé Nicole (F) 1202 Des Bouleaux La Plaine JOn-1B0
18	Bérubé Réjean (M) 1202 Des Bouleaux La Plaine JON-1B0
19	Bérubé Maryse (F) 1202 Des Bouleaux La Plaine JON-1B0
20	Bélisle Suzanne (F) 1206 Des Bouleaux La Plaine JON-1B0
21	Bélisle Roger (M) 1206 Des Bouleaux La Plaine JON-1B0
22	Bélisle Patrice (M)1206 Des Bouleaux La Plaine JON-1B0
23	Beaulieu René (M) 1207 Des Bouleaux La Plaine JON-1B0
24	Beaulieu Diane(F) 1207 Des Bouleaux La Plaine JON-1B0
25	Bisson claude (M) 1214 Des Bouleaux La Plaine JON-1B0
26	Bisson Danielle (F)1214 Des Bouleaux La Plaine JON-1B0
27	Blanchard Cécile (F)1220 Des Bouleaux La Plaine JON-1B0
28	Bissonnette MarieAndrée(F)1229 des Bouleaux La Plaine JON-1B0
29	Bissonnette Michel(M)1229 des Bouleaux La Plaine JON-1B0
30	Brousseau Francine (F)1237 des Bouleaux La Plaine JON-1B0
31	Beaulieu Yves (M) 1250 Des Bouleaux La Plaine JON-1B0
32	Belair Richard (M)1265 des Bouleaux La Plaine JON-1B0
33	Barriault Marcel(M) 1229 Brochu La plaine JON-1B0
34	Barriault Lise (F) 1229 Brochu La Plaine JON-1B0
35	Barriault Carole (F) 1229 Brochu La Plaine JON-1B0
36	Beauregard Pierre(M) 1249 Brochu La Plaine JON-1B0
37	Beauregard Monique (F) 1249 Brochu La Plaine JON-1B0
38	Beaudoin Thérese (F) 1248 Brochu La Plaine JON-1B0
39	Bourassa Andrée (F) 1263 Brochu La Plaine JON-1B0
40	Bouchard Linda(F) 1273 Brochu La Plaine JON-1B0
41	Bélair Ernest (M) 1258 Des Bouleaux La Plaine JON-1B0
42	Bélair Pierrette (F)1258 Des Bouleaux La Plaine JON-1B0
43	Beaulieu Marcel (M) 1210 Delorme La Plaine JON-1Bo
44	Beaulieu Liliane (F) 1210 Delorme La Plaine JON-1B0
45	Bilodeau Diane (F) 1215 Delorme La Plaine JON-1B0
46	Bilodeau Robert (M) 1215 Delorme La Plaine JON-1B0
47	Begin Raymond (M) 1228 Delorme La Plaine JON-1B0
48	Begin Yvette (F) 1228 Delorme La Plaine JON-1B0
49	Bessette Robert (M) 1231 Delorme La Plaine JON-1B0
50	Bougeasson Renée (F) 1239 Delorme La Plaine JON-1B0
51	Boulet Claude (M) 1244 Delorme La Plaine JON-1B0
52	Brochu Paline (F) 1244 Delorme La Plaine JON-1B0
53	Brochu Lorenzo (M) 1244 Delorme La Plaine JON-1B0
54	Bougeasson René (M) 1239 Delorme La Plaine JON-1B0
55	Boulianne Charles (M) 1208 des Bouleaux La Plaine JON-1B0
56	Bell Michel (M) 1264 Brochu La Plaine JON-1B0
57	Bell Carole (F) 1264 Brochu La Plaine JON-1B0
58	Brosseau Daniel (M) 1213 Brochu La Plaine JON-1B0
59	Brousseau Carole (F) 1213 Brochu La Plaine JON-1B0
60	Bissonnette R.(M) 1255 Delorme La Plaine JON-1B0
61	Caron Monique (F) 1206 DesBouleaux La Plaine JON-1B0
62	Caron Linda (F) 1206 Des Bouleaux La Plaine JON-1B0

RURAL/RURALE				URBAN/URBAINE
N° 291	page N° 1 of/de 5	electoral district/circonscription: Terrebonne		N° page N° of/de
polling division / section de vote		certified / certifié	signature(s)-enumerator(s) / signature(s)-recenseur(s): Pauline Benoît	polling division / section de vote

188822

F 303 **PRELIMINARY LIST OF ELECTORS**

8 5M 7-79

ELECTIONS CANADA

188822

LISTE PRÉLIMINAIRE DES ÉLECTEURS

This list of qualified electors for the polling division number as set out below was prepared for use at the pending federal election from information obtained at the enumeration and has been certified by the signature(s) below as to completeness and correctness so far as is possible.

La présente constitue la liste des électeurs de la section de vote dont le numéro apparaît plus bas préparée en vue de l'élection fédérale en cours d'après les renseignements recueillis lors du recensement. Le(s) recenseur(s) y a(ont) apposé sa(leur) signature, affirmant que cette liste est aussi complète et exacte que possible.

N°	
63	Caron Sylvain (M) 1206 Des Bouleaux La Plaine JON-1B0
64	Cruick Shank (F) 1244 Des Bouleaux La Plaine JON-1B0
65	Campion Lise (F) 1271 Des Bouleaux La Plaine JON-1B0
66	Campion Laurian (M) 1271 des Bouleaux La Plaine JoN-1B0
67	Charette Gilles (M) 1226 Brochu La Plaine JON-1B0
68	Charette Diane (F) 1226 Brochu La Plaine JON-1B0
69	Charron Paul André(M) 1250 Brochu La Plaine JON-1B0
70	Charron Simone (F) 1250 Brochu La Plaine JON-1B0
71	Charron Gilles (M) 1250 Brochu La Plaine JON-1B0
72	Chartrand Marie Lyne(F) 1202 Delorme La Plaine JON-1B0
73	Chartrand André (M) 1202 Delorme La Plaine JON-1B0
74	Chenier Michel (M) 1238 Delorme La Plaine JON-1B0
75	ChenierEvelyne (F) 1238 Delorme La Plaine JON-1B0
76	Cormier Lyne (F) 1258 Delorme La Plaine JON-1B0
77	Charron Francine (F) 1268 Delorme La Plaine JON-1B0
78	Dubeau Victoire (F) 1247 Des Bouleaux La Plaine JON-1B0
79	Desjardins Laurent (M)1267 desBouleau La Plaine JON-1B0
80	Dinelle Richer (M) 1214 Brochu La Plaine JON-1B0
81	Dinelle Christelle (F) 1214 Brochu La Plaine JON-1B0
82	Dupuis Michel (M) 1216 Brochu La Plaine JON-1B0
83	Dupuis Diane (F) 1216 Brochu La Plaine JON-1B0
84	Delanoy Jean Luc (M) 1236 Brochu La Plaine JON-1B0
85	Daneau Gilles (M) 1252 Brochu La Plaine JON-1B0
86	Daneau jocelyne (F) 1252 Brochu La Plaine JON-1B0
87	Dallaire Michel (M) 1257 Brochu La plaine JON-1B0
88	Dallaire Felx Nicole(F) 1257 Brochu La Plaine JON-1B0
89	Désilets Réjean (M) 1260 Brochu La Plaine JON-1B0
90	Désilets Lise (F) 1260 Brochu La Plaine JON-1B0
91	David Steve (M) 1208 Delorme La Plaine JON-1B0
92	Deschenes Francine (F) 1218 Delorme La Plaine JON-1B0
93	Deschesne Denis (M) 1218 Delorme La Plaine JON-1B0
94	Duchaine Pierre (M) 1224 Delorme La Plaine JON-1B0
95	Duchaine carole (F) 1224 Delorme La Plaine JON-1B0
96	Douillard Michel (M) 1258 Delorme La Plaine JON-1B0
97	Delarosebil Rose Marie(F) 1208 des Bouleaux La Plaine JON-1B0
98	Dubuc Madeleine (F) 1226 Des Bouleaux La Plaine JON-1B0
99	Daneau Gilles (M) 1251 Brochu La Plaine JON-1B0
100	Daneau Jocelyne (F) 1227 Brochu La Plaine JON-1B0
101	Fortin Maurice André (M) 1215 Des Bouleaux La Plaine JON-1B0
102	Fortin Denise (F) 1215 Des Bouleaux La Plaine JON-1B0
103	Fleurant Claude (M) 1208 Brochu La Plaine JON-1B0
104	Fleurant Andrée (F) 1208 Brochu La Plaine JON-1B0
105	Faucher Benoit (M) 1235 Brochu La Plaine JON-1B0
106	Fafard Johanne (F) 1236 Brochu La Plaine JON-1B0
107	Foisy Francois (M) 1271 Delorme La Plaine JON-1B0
108	Francoeur Victorin (M) 1216 Des Bouleaux La Plaine JON-1B0
109	Francoeur Fernande (F) 1216 Des Bouleaux La Plaine JON-1B0
110	Francoeur Johanne (F) 1216 des Bouleaux La Plaine JON-1B0
111	Fortier Raynald (M) 1253 Brochu La Plaine JON-1B0
112	Fortier Murielle (F) 1253 Brochu La Plaine JON-1B0
113	Fournier Gilles (M) 1258 Brochu La Plaine JON-1B0
114	Fournier Carole (F) 1258 Brochu La Plaine JON-1B0
115	Gingras Robert (M) 1232 Des Bouleaux La Plaine JON-1B0
116	Gingras Ginette (F) 1232 Des Bouleaux La Plaine JON-1B0
117	Giguere Marc (M) 1237 Des Bouleaux La Plaine JON-1B0
118	Gagnon Caludette (F) 1272 Des Bouleaux La Plaine JON-1B0
119	Groleau Réjean (M) 1216 A Brochu La Plaine JON-1B0
120	Groleau Sylvie (F) 1216 A brochu La Plaine JON-1B0
121	Gamache Danielle (F) 1235 Brochu La Plaine JON-1B0
122	Gagné Réal (M) 1242 Brochu La Plaine JON-1B0
123	Gagné Lise (F) 1242 Brochu La Plaine JON-1B0
124	Grenier Manon (F) 1246 Brochu La Plaine JON-1B0

RURAL/RURALE			URBAN/URBAINE
N° 291	page N° 2 of/de 5	electoral district/circonscription: Terrebonne	N° page N° of/de
polling division / section de vote		certified / certifié signature(s)-enumerator(s) / signature(s)-recenseur(s): Pauline Benoît	polling division / section de vote

F 303 **PRELIMINARY LIST OF ELECTORS**

8 5M-7-79

ELECTIONS CANADA

188823

LISTE PRÉLIMINAIRE DES ÉLECTEURS

This list of qualified electors for the polling division number as set out below was prepared for use at the pending federal election from information obtained at the enumeration and has been certified by the signature(s) below as to completeness and correctness so far as is possible.

La présente constitue la liste des électeurs de la section de vote dont le numéro apparaît plus bas préparée en vue de l'élection fédérale en cours d'après les renseignements recueillis lors du recensement. Le(s) recenseur(s) y a(ont) apposé sa(leur) signature, affirmant que cette liste est aussi complète et exacte que possible.

N°	
125	Grenier Marie (F) 1246 Brochu La Plaine JON-1B0
126	Gagné Jean-Yves (M) 1266 Brochu La Plaine JON-1B0
127	Gagné Johanne (F) 1266 Brochu La Plaine JON-1B0
128	Grenier Diane (F) 1217 Delorme La Plaine JON-1B0
129	Gagné Louise (F) 1256 Des Bouleaux La Plaine JON-1B0
130	Gagné Michel (M) 1256 Des Bouleaux La Plaine JON-1B0
131	Hébert Daniel (M) 1203 Des Bouleaux La Plaine JON-1B0
132	Hébert Claude (M) 1265 Brochu La Plaine JON-1B0
133	Hotte Desneiges (F) 1207 Delorme La Plaine JON-1B0
134	Huckle Henri (M) 1266 Delorme La Plaine JON-1B0
135	Hébert François (M) 1268 Brochu La Plaine JON-1B0
136	IMBEAULT Yolande (F) 1271 Delorme La Plaine JON-1B0
137	Johnson Jacques (M) 1205 Des Bouleaux La Plaine JON-1B0
138	Johnson Ellen (F) 1205 Des Bouleaux La Plaine JON-1B0
139	Johnson Jonathan (M) 1205 Des Bouleaux La Plaine JON-1B0
140	Joubert Victor (M) 1215 A Delorme La Plaine JON-1B0
141	Jalbert Sylvie (F) 1231 Delorme La Plaine JON-1B0
142	Jobin Ginette (F) 1230 Delorme La Plaine JON-1B0
143	Joubert Gilles (M) 1230 Delorme La Plaine JON-1B0
144	Joly Jean-Marc (M) 1209 Delorme La Plaine JON-1B0
145	Lavoie Filomena (F) 1221 Des Bouleaux La Plaine JON-1B0
146	Lavoie Jean (M) 1221 des Bouleaux La Plaine JON-1B0
147	Laforce réal (M) 1230 Des Bouleaux La Plaine JON-1B0
148	Laforce Fleurette (F) 1230 Des Bouleaux La Plaine JON-1B0
149	Letarte Christian (M) 1234 Des Bouleaux La Plaine JON-1B0
150	Letarte Simone (F) 1234 Des Bouleaux La Plaine JON-1B0
151	Letarte Jacques (M) 1234 Des Bouleaux La Plaine JON-1B0
152	Létourneau Germaine (G) 1247 Des Bouleaux La Plaine JON-1B0
153	Lebel Alice (F) 1246 Des Bouleaux La Plaine JON-1B0
154	Laforest Chantal (F) 1250 Des Bouleaux La Plaine JON-1B0
155	Laforest Henri (M) 1251 Des Bouleaux La Plaine JON-1B0
156	Laforest Ghislaine (F) 1251 Des La Plaine JON-1B0
157	Lapointe Suzanne (F) 1265 Des Bouleaux La Plaine JON-1B0
158	Labbé réal (M) 1225 Brochu La Plaine JON-1B0
159	Labbé Thérese (F) 1225 Brochu La Plaine JON-1B0
160	Lafreniere Denise (F) 1231 Brochu La Plaine JON-1B0
161	Lafreniere Albert (M) 1231 A brochu La Plaine JON-1B0
162	Lafreniere Rachelle (F) 1231 A Brochu La Plaine JON-1B0
163	Lafreniere Christian (M) 1231 A Brochu La Plaine JON-1B0
164	Leclerc Pierre (M) 1203 Delorme La Plaine JON-1B0
165	Leclerc Danielle (F) 1203 Delorme La Plaine JON-1B0
166	Lafontaine René (M) 1216 Delorme La Plaine JON-1B0
167	Lachapelle France (F) 1216 Delorme La Plaine JON-1B0
168	Lapierre Régis (M) 1217 Delorme La Plaine JON-1B0
169	Lamarre Jean Paul (M) 1223 delorme La plaine JOn_1B0
170	Laverdure Claudine (F) 1223 Delorme La Plaine JON-1B0
171	Leduc André (M) 1240 Delorme La Plaine JON-1B0
172	Leduc Jocelyne (F) 1240 Delorme La Plaine JON-1Bo
173	Legault Lucie (F) 1267 Delorme La Plaine JON-1B0
174	Langlois Gilles (M) 1268 Delorme La Plaine JON-1B0
175	Landry Carol (M) 1226 Des Bouleaux La Plaine JON-1B0
176	Lévis Jean (M) 1206 Delorme La Plaine JON-1B0
177	Levis Denise (F) 1206 Delorme La Plaine JON-1B0
178	Lavoie Paul (M) 1218 Brochu La Plaine JON-1B0
179	Lavoie Francine (F) 1218 Brochu La Plaine JON-1B0
180	Lefebvre L. ( ) 1240 Brochu La Plaine JON-1B0
181	Laforest Ghislaine (F) 1268 Brochu La plaine JON-1B0
182	Meilleur Pierre (M) 1199 Des BOuleaux La plaine JON-1B0
183	Meilleur Renelle (F) 1199 Des Bouleaux La Plaine JON-1B0
184	Meilleur Lorraine (F) 1199 Des BOuleaux La Plaine JON-1B0
185	Meilleur Pierre Junior (M) 1199 Des Bouleaux La Plaine JON-1B0
186	Ménard Denis (M) 1244 Des Bouleaux La Plaine JON-1B0

RURAL/RURALE			electoral district/circonscription	URBAN/URBAINE	
N°	page		Terrebonne	N°	page
291	N° 3	of/de 5	certified certifié signature(s)-enumerator(s) / signature(s)-recenseur(s) Pauline Benoit		N° of/de
polling division section de vote				polling division section de vote	

188824

F 303 **PRELIMINARY LIST OF ELECTORS**

8 5M-7-79

ELECTIONS CANADA

LISTE PRÉLIMINAIRE DES ÉLECTEURS

This list of qualified electors for the polling division number as set out below was prepared for use at the pending federal election from information obtained at the enumeration and has been certified by the signature(s) below as to completeness and correctness so far as is possible.

La présente constitue la liste des électeurs de la section de vote dont le numéro apparaît plus bas préparée en vue de l'élection fédérale en cours d'après les renseignements recueillis lors du recensement. Le(s) recenseur(s) y a(ont) apposé sa(leur) signature, affirmant que cette liste est aussi complète et exacte que possible.

N°	
187	Martin Rolland (M) 1271 Brochu La Plaine JON-1B0
188	Martin Lizette (F) 1271 Brochu La Plaine JON-1B0
189	Michaud Bernard (M) 1270 Brochu La Plaine JON-1B0
190	Michaud Lise (F) 1270 Brochu La Plaine JON-1B0
191	Mongrain nicole (F) 1201 Delorme La Plaine JON-1B0
192	Morand Normand (M) 1212 Delorme La Plaine JON-1B0
193	Morand Therese (F) 1212 Delorme La Plaine JON-1B0
194	Major Noella (F) 1232 Delorme La Plaine JON-1B0
195	Major Gilles (M) 1232 Delorme La Plaine JON-1B0
196	Mjor Lise (F) 1232 Delorme La plaine JON-1B0
197	Morin daniel (M) 1259 Delorme La Plaine JON-1B0
198	Morin Suzanne (F) 1259 Delorme La Plaine JON-1B0
199	Moreau Germain (M) 1267 Delorme La Plaine JON-1B0
200	Nobert Cécile (F) 1215 A delorme La plaine JON-1B0
201	Olivier Jacques (M) 1228 Brochu La Plaine JON-1B0
202	Olivier Léonie (F) 1228 Brochu La Plaine JON-1B0
203	ouimet Réjean (M) 1244 Brochu La Plaine JON-1B0
204	Ouimet Diane (F) 1244 Brochu La Plaine JON-1B0
205	Ouellet Claude (M) 1261 Brochu La Plaine JON-1B0
206	Ouellet Louise (F) 1261 Brochu La Plaine JON-1B0
207	Ouellette Guy (M) 1252 Des Bouleaux La Plaine JON-1B0
208	Ouellette Marcelle (F) 1252 Des Bouleaux La Plaine JON-1B0
209	Pelletier Georges (M) 1222 Des Bouleaux La Plaine JON-1B0
210	Pelletier Rollande (F) 1222 Des Bouleaux La Plaines JON-1B0
211	Pelletier Bernard (M) 1236 Des Bouleaux La Plaine JON-1B0
212	Pelletier Georgette (F) 1236 Des Bouleaux La Plaine JON-1B0
213	Paquette Yvon (M) 1246 Des Bouleaux La Plaine JON-LB0
214	Proulx Gilberte (F) 1263 Des Bouleaux La Plaine JON-1B0
215	Proulx Gilles (M) 1263 Des Bouleaux La Plaine JON-1B0
216	Paradis Yves (M) 1245 Brochu La Plaine JON-1B0
217	Paradis Denise (F) 1245 Brochu La Plaine JON-1B0

N°	
218	Poirier Christian (M) 1273 Brochu La Plaine JON-1B0
219	Picard Rolland (M) 1207 Delorme La Plaine JON-1B0
220	Pronovost Suzanne (F) 1208 Delorme La Plaine JON-1B0
221	Potvin Lise (F) 1225 Delorme La Plaine JON-1B0
222	Potvin Gilles (M) 1225 Delorme La Plaine JON-1B0
223	Pagé Nicole (F) 1266 Delorme La Plaine JON-1B0
224	Pilon Marcel (M) 1262 Des Bouleaux La Plaine JON-1B0
225	Pilon Marguerite (F) 1262 Des Bouleaux La Plaine JON-1B0
226	Pilon Nathalie (F) 1262 Des Bouleaux La Plaine JON-1B0
227	Pipon Claude (M) 1248 Delorme La Plaine JON-1B0
228	Pipon Edwins (F) 1248 Delorme La Plaine JON-1B0
230	Portugais Nicole(F) 1270 Delorme La Plaine JON-1B0
231	Rivest Paquerette (F) 1267 Des Bouleaux La Plaine JON-1B0
232	Richer André (M) 1231 Brochu La Plaine JON-1B0
233	Richard Idelge (M) 1252 Brochu La Plaine JON-1B0
234	Richard Murielle (F) 1252 Brochu L apLaine JON-1B0
235	Robillard René (M) 1263 Brochu La Plaine JON-1B0
236	Rivard Maurice (M) 1247 Delorme La Plaine JON-1B0
237	Rémillard Georgette (F) 1231 Des Bouleaux La Plaine JON-1B0
238	Rémillard René (M) 1231 Des Bouleaux La Plaine JON-1B0
239	Robidas Denis (M) 1239 Brochu La Plaine JON-1B0
240	robidas Aline (F) 1239 Brochu La Plaine JON-1B0
241	Scott John (M) 1223 Des Bouleaux La Plaine JON-1B0
242	Scott Mariette (F) 1223 Des Bouleaux La Plaine JON-1B0
243	Sauriol Maurice (M) 1254 Des Bouleaux La Plaine JON-1B0
244	Sauriol Clarise (F) 1254 Des Bouleaux La Plaine JON-1B0
245	Salvail Jacques (M) 1273 Des Bouleaux La Plaine JON-1B0
246	Salvail Lise (F) 1273 Des Bouleaux La Plaine JON-1B0
247	Salvail Sylvain (M) 1273 Des Bouleaux La Plaine JON-1B0
248	Savard Henri (M) 1205 Delorme La Plaine JON-1B0
249	Savard Henriette (F) 1205 Delorme La Plaihne JON-1B0

RURAL/RURALE

N° 291 page N° 4 of/de 5

polling division / section de vote

electoral district/circonscription: Terrebonne

certified / certifié

signature(s)-enumerator(s) / signature(s)-recenseur(s): Pauline Benoit.

URBAN/URBAINE

N° page N° of/de

polling division / section de vote

188825

F 303

8 5M-7-79

PRELIMINARY LIST OF ELECTORS

ELECTIONS CANADA

LISTE PRÉLIMINAIRE DES ÉLECTEURS

This list of qualified electors for the polling division number as set out below was prepared for use at the pending federal election from information obtained at the enumeration and has been certified by the signature(s) below as to completeness and correctness so far as is possible.

La présente constitue la liste des électeurs de la section de vote dont le numéro apparaît plus bas préparée en vue de l'élection fédérale en cours d'après les renseignements recueillis lors du recensement. Le(s) recenseur(s) y a(ont) apposé sa(leur) signature, affirmant que cette liste est aussi complète et exacte que possible.

N°		N°	
250	Sanschagrin Francine (F) 1234 Delorme La Plaine JON-1B0		
251	Sanschagrin Michel (M) 1234 Delorme La Plaine JON-1B0		
252	St Gélois Lorris (M) 1254 Delorme La Plaine JON-1B0		
253	St Gelois Lisette (F) 1254 Delorme La Plaine JON-1B0		
254	Talbot Ginette (F) 1249 Des Bouleaux La Plaine JON-1B0		
255	Talbot Claude (M) 1249 Des Bouleaux La Plaine JON-1B0		
256	Tessier Réjean (M) 1248 Brochu La Plaine JON-1B0		
257	Zambelli Yolande (F) 1218 Delorme La Plaine JON-1B0		

RURAL/RURALE			electoral district/circonscription	URBAN/URBAINE		
N°	page		Terrebonne	N°	page	
291	N° 5	of/de 5	certified certifié signature(s)-enumerator(s) / signature(s)-recenseur(s)		N°	of/de
polling division section de vote			Pauline Brait	polling division section de vote		

188826

F 303 PRELIMINARY LIST OF ELECTORS

8 5M 7-79

ELECTIONS CANADA

LISTE PRÉLIMINAIRE DES ÉLECTEURS

This list of qualified electors for the polling division number as set out below was prepared for use at the pending federal election from information obtained at the enumeration and has been certified by the signature(s) below as to completeness and correctness so far as is possible.

La présente constitue la liste des électeurs de la section de vote dont le numéro apparaît plus bas préparée en vue de l'élection fédérale en cours d'aprés les renseignements recueillis lors du recensement. Le(s) recenseur(s) y a(ont) apposé sa(leur) signature, affirmant que cette liste est aussi complète et exacte que possible.

N°	
1	Allard, Céline (F) 1701 René Fortier, La Plaine, JON 1B0
2	Allard, Richard (M) 1701A René Fortier, La Plaine, JON 1B0
3	Allard, André (M) 1656 Lauzon " "
4	Arsenault, Richard (M) 1519 Picard B " "
5	Arsenault, Pierre (M) 1519 Picard " "
6	Arsenault, Dolorosa (F) 1519 Picard " "
7	Arsenault, Lina (F) 1535 Picard " "
8	Arsenault, Réjean (M) 1535 Picard " "
9	Auger, Luc (M) 1351 Tremblay " "
10	Auger, Pauline (F) 1351 Tremblay " "
11	Beauvais, Monique (F) 1681 René Fortier " "
12	Bonnin, Micheline (F) 1662 René Fortier " "
13	Belmarre, Henri (M) 1658 René Fortier " "
14	Brisbois, Jacques (M) 1650 René Fortier " "
15	Bérubé, Sylvie (F) 1656 Lauzon " "
16	Bigras, Normand (M) 1637 Lauzon " "
17	Boucher, Johanne (F) 1626 Lauzon " "
18	Boucher, Claude (M) 1626 Lauzon " "
19	Bertrand, Monique (F) 1618 Lauzon " "
20	Bertrand, Daniel (M) 1618 Lauzon " "
21	Breton, Michel (M) 1606 Lauzon " "
22	Breton, Diane (F) 1606 Lauzon " "
23	Barbe, Roger (M) 1540 Picard " "
24	Blouin, Lyne (F) 1540 Picard " "
25	Blouin, Laurent (M) 1540 Picard " "
26	Blouin, Louisette (F) 1540 Picard " "
27	Beaupré, Nicole (f) 1545 Picard " "
28	Bouthillier, Roger (M) 1553 Picard " "
29	Bouthillier, Claudette (f) 1553 Picard " "
30	Bouthillier, Léopold (M) 1553 Picard " "
31	Blain, Nicole(F) 1562 Picard, La Plaine, JON 1B0
32	Blain, Pierre (M) 1562 Picard, " "
33	Bolduc, Rita (F) 1559 Picard " "
34	Bolduc, Richard (M) 1559 Picard, " "
35	Brassard, Jacques (M) 1670 René Fortier " "
36	Brassard, Hughette (F) 1670 René Fortier, La Plaine, JON 1B0
37	Bolduc, Thérèse (F) 1566 Picard " "
38	Bolduc, Carmel (M) 1566 Picard " "
39	Blouin, Simonetta (F) 1460 Arsenault " "
40	Blouin, Dominique (M) 1460 Arsenault " "
41	Bourdages, Diane (F) 1455 Arsenault " "
42	Bourdages, Denis (M) 1455 Arsenault " "
43	Barbier, Françoise (F) 1366 Tremblay " "
44	Barbier, Marcel (M) 1366 Tremblay " "
45	Bazinet, Claude (M) 1367 Tremblay " "
46	Bellerose, Normand (M) 1363 Tremblay " "
47	Bellerose, Johanne (F) 1363 Tremblay " "
48	Bonneville, LIliane (F) 1348 Tremblay " "
49	Blouin, Lorraire (F) 1349 Tremblay " "
50	Bolduc, Diane (F) 1345 Tremblay " "
51	Barabé, Joanne (F) 1443 Arsenault " "
52	Bellemare, Carole (F) 1658 René Fortier " "
53	Bourque, Patricia (F) 1653 René Fortier " "
54	Bédard, Léo (M) 1301 Tremblay " "
55	Bédard, Mariette (F) 1301 Tremblay " "
56	Blais, Richard (M) 1548 Picard " "
57	Brisson, Johane (F) 1548 Picard " "
58	Bouliane, Josée (F) 1558 Picard " "
59	Côté, Nicole (f) 1694 René Fortier, " "
60	Côté, Claudel (M) 1694 René Fortier " "
61	Calvé, Danielle (F) 1660 René Fortier " "

RURAL/RURALE			URBAN/URBAINE
N° 292	page N° 1 of/de 4	electoral district/circonscription: Terrebonne	N° page N° of/de
polling division / section de vote		certified / certifié: signature(s)-enumerator(s) / signature(s)-recenseur(s): Patricia Girard	polling division / section de vote

188827

F 303 PRELIMINARY LIST OF ELECTORS

ELECTIONS CANADA

LISTE PRÉLIMINAIRE DES ÉLECTEURS

8.5M 7.79

This list of qualified electors for the polling division number as set out below was prepared for use at the pending federal election from information obtained at the enumeration and has been certified by the signature(s) below as to completeness and correctness so far as is possible.

La présente constitue la liste des électeurs de la section de vote dont le numéro apparaît plus bas préparée en vue de l'élection fédérale en cours d'après les renseignements recueillis lors du recensement. Le(s) recenseur(s) y a(ont) apposé salleur) signature, affirmant que cette liste est aussi complète et exacte que possible.

N°	
62	Calvé, Raymond (M) 1660 René Fortier, La Plaine, JON 1B0
63	Chartier, Robert (M) 1618 Lauzon " "
64	Chartrand, Gaétan (M) 1515 Picard " "
65	Chartrand, Carmen (F) 1515 Picard " "
66	Couturier, Julien (M) 1362 Tremblay " "
67	Couturier, Francine (F(1362 Tremblay " "
68	Cloutier, Julien (M) 1332 Tremblay " "
69	Cadot, André (M) 1320 Tremblay " "
70	Cadot, Pauline (F) 1320 Tremblay " "
71	Cadot, Daniel (M) 1320 Tremblay " "
72	Charest, Hélène (F) 1319 Tremblay " "
73	Charest, Gérard (M) 1319 Tremblay " "
74	Cartier, Guy (M) 1359 Tremblay " "
75	Dion, Diane (F) 1715 René Fortier " "
76	Dion, Alberc (M) 1715 René Fortier " "
77	Dufour, Réal (M) 1701 René Fortier " "
78	Dabaté, Hélène (F) 1692 René Fortier " "
79	D'Astous, Carol (M) 1671 Réné Fortier " "
80	D'Astous, Denise (F) 1671 René Fortier " "
81	Dinelle, Diane (F) 1463 Arsenault " "
82	Dinelle, Noël (M) 1463 Arsenault " "
83	Desy, Jean-Luc (M) 1427 Arsenault " "
84	Desrochers, Sylvie (F) 1357 Tremblay " "
85	Dipietro, François (M) 1337 Tremblay " "
86	Dipietro, Nicole (F) 1337 Tremblay " "
87	Dumas, Ginette (F) 1324 Tremblay " "
88	Dumas, Yves (M) 1324 Tremblay " "
89	Daigneault, Chantal (F) 1311 Tremblay " "
90	Daigneault Richard (M) 1311 Tremblay " "
91	Forget, Pierrette (F) 1623 Lauzon " "
92	Fournier, Hubert (M) 1341 Tremblay " "
93	Fournier Nicole (F) 1341 Tremblay, La Plaine, JON 1B0
94	Ferguson, Marcel (M) 1438 Arsenault " "
95	Godin, René (M) 1662 René Fortier, " "
96	Gagnon, Charles (M) 1661 René Fortier " "
97	Gagnon, Gilberte (F) 1661 René Fortier " "
98	Gagnon, Josée (F) 1661 René Fortier " "
99	Gagnon, Pierre (M) 1661 René Fortier " "
100	Gagnon, Jean-Claude (M) 1661 René Fortier " "
101	Gatien, Maryse (F) 1654 René Fortier, " "
102	Gatien, Luc (M) 1654 René Fortier " "
103	Gachon, Laurent (M) 1646 Lauzon " "
104	Gachon, Hélène (F) 1646 Lauzon " "
105	Gagnon, Serge (M) 1640 Lauzon " "
106	Gagnon, Diane (F) 1640 Lauzon " "
107	Gagnon, Viateur (M) 1605 Lauzon " "
108	Gauthier, Denise (F) 1367 Tremblay " "
109	Gagné, Denis (M) 1336 Tremblay " "
110	Gascon, Marcel (M) 1330 Tremblay " "
111	Gascon, Laurette (F) 1330 Tremblay " "
112	Gascon, Francine (F) 1330 Tremblay " "
113	Généreux, Raymond (M) 1410 Arsenault " "
114	Groulx, Noëlla (F) 1359 Tremblay " "
115	Giguère, Paulo (M) 1413 Arsenault " "
116	Giguère, Johanne (F) 1413 Arsenault " "
117	Hébert, Diane (F) 1697, René Fortier, " "
118	Hébert, Pierre (M) 1697 René Fortier " "
119	Hamel, Paul (M) 1623 Lauzon " "
120	Hétu, Rose-Marie (F) 1512 Picard " "
121	Hanachian, Jacinthe (F) 1557 Picard " "
122	Hanachian, Antoine (M) 1557 Picard " "
123	Jones, andré (M) 1316 Tremblay, " "

RURAL/RURALE			electoral district/circonscription	URBAN/URBAINE	
N°	page		Terrebonne	N°	page
292	N° 2	of/de 4	certified / certifié		N° of/de
polling division / section de vote			signature(s)-enumerator(s) / signature(s)-recenseur(s)	polling division / section de vote	

188828

F 303 **PRELIMINARY LIST OF ELECTORS**

8 5M-7-79

ELECTIONS CANADA

LISTE PRÉLIMINAIRE DES ÉLECTEURS

This list of qualified electors for the polling division number as set out below was prepared for use at the pending federal election from information obtained at the enumeration and has been certified by the signature(s) below as to completeness and correctness so far as is possible.

La présente constitue la liste des électeurs de la section de vote dont le numéro apparaît plus bas préparée en vue de l'élection fédérale en cours d'après les renseignements recueillis lors du recensement. Le(s) recenseur(s) y a(ont) apposé s(alleur) signature, affirmant que cette liste est aussi complète et exacte que possible.

N°	
124	Lambert, Michel (M) 1692 René Fortier, La Plaine JON1B0
125	Léveillé, René (M) 1682 René Fortier, La Plaine JON 1B0
126	Léveillé, Ghislaine (F) 1682 René Fortier, " "
127	Labelle, Richard (M) 1679 René Fortier " "
128	Labelle, Danielle (F) 1679 René Fortier " "
129	Lavigueur, Manon (F) 1666 Lauzon " "
130	Lachapelle, Lucienne (F) 1604 Lauzon, " "
131	Laurin, Jean (M) 1522 Picard " "
132	Laurin, Diane (F) 1522 Picard " "
133	Levasseur, Huguette (F) 1531 Picard " "
134	Levasseur, Robert (M) 1531 Picard " "
135	Leth, Alex (M) 1468 Arsenault " "
136	Leth, Jacqueline (F) 1468 Arsenault " "
137	Lebel, Danielle (F) 1459 Arsenault " "
138	Lebel, Jean-Guy (M) 1459 Arsenault " "
139	Lanoue, Réal (M) 1444 Arsenault " "
140	Lanoue, Johanne (F) 1444 Arsenault " "
141	Laferrière, Yves (M) 1348 Tremblay " "
142	Lafrenière, Gilles (M) 1338 Tremblay " "
143	Lafrenière, Daniel (M) 1338 Tremblay " "
144	Leblanc, André (M) 1329 Tremblay " "
145	Leblanc, Francine (F) 1329 Tremblay " "
146	Labelle, Pierre (M) 1443 Arsenault " "
147	Lavoie, Jocelyn (M) 1558 Picard " "
148	Moretti, Marcel (M) 1691 René Fortier, La Plaine "
149	Millette, Lise (F) 1691 René Fortier " "
150	Morel, Danielle (F) 1518 Picard " "
151	Mannella, Madeleine (F) 1532 Picard " "
152	Mannella, Joseph Richard (M) 1532 Picard La Plaine, JON 1B0
153	Marchand, Michel (M) 1433 Arsenault " "
154	Michaud, Louise (F) 1433 Arsenault " "
155	Meunier, Ghislain (M) 1422 Arsenault La Plaine JON 1B0
156	Meunier, Sylviane (F) 1422 Arsenault " "
157	Meunier, Sylvain (M) 1422 Arsenault " "
158	Martin Desy, Lyne (F) 1427 Arsenault " "
159	Morisot, Cécile (F) 1430 Arsenault " "
160	Malouin, Ginette (F) 1658 René Fortier " "
161	Nadeau, Roger (M) 1667 René Fortier, " "
162	Nadeau, Lucie (F) 1667 René Fortier, " "
163	Ouellet, Ephrem (M) 1681 René Fortier " "
164	Provencher, Yvon (M) 1677 René Fortier " "
165	Provencher, Nicole (F) 1677 René, Fortier " "
166	Prévost, Garry (M) 1652 René Fortier " "
167	Prévost, Monique (F) 1652 René Fortier " "
168	Proulx, Ginette (F) 1650 René Fortier " "
169	Poirier, François (M) 1644 Lauzon " "
170	Poirier, Lisette (F) 1644 Lauzon " "
171	Paradis, Jacqueline (F) 1605 Lauzon " "
172	Paré, Michel (M) 1516 Picard " "
173	Paré, Lynda (F) 1516 Picard " "
174	Picard, Serge (M) 1545 Picard " "
175	Paquette, Robert (M) 1439 Arsenault " "
176	Paquette Labadie, Claudette (F) 1439 Arsenault La Plaine, JON 1B0
177	Paquet, Luc (M) 1369 Tremblay " "
178	Paquet, Jacqueline (F) 1369 Tremblay " "
179	Paquet Christian (M) 1365 Tremblay " "
180	Paquet, Carole (F) 1365 Tremblay " "
181	Prud'Homme, Mario (M) 1349 Tremblay " "
182	Pélisson, Johanne (F) 1345 Tremblay " "
183	Paquet, Micheline (F) 1342 Tremblay " "
184	Paquet, Lucien (M) 1342 Tremblay " "
185	Pearson, Denis (M) 1335 Tremblay " "

RURAL/RURALE			electoral district/circonscription	URBAN/URBAINE	
N°	page		Terrebonne	N°	page
292	N° 3	of/de 4	certified certifié signature(s)-enumerator(s) / signature(s)-recenseur(s)		N° of/de
polling division section de vote			Patricia Gerard	polling division section de vote	

F 303 PRELIMINARY LIST OF ELECTORS

8 5M 7 79

ELECTIONS CANADA

188829

LISTE PRÉLIMINAIRE DES ÉLECTEURS

This list of qualified electors for the polling division number as set out below was prepared for use at the pending federal election from information obtained at the enumeration and has been certified by the signature(s) below as to completeness and correctness so far as is possible.

La présente constitue la liste des électeurs de la section de vote dont le numéro apparaît plus bas préparée en vue de l'élection fédérale en cours d'après les renseignements recueillis lors du recensement. Le(s) recenseur(s) y a(ont) apposé sa(leur) signature, affirmant que cette liste est aussi complète et exacte que possible.

N°	
186	Pearson, Danielle (F) 1335 Tremblay, La Plaine, JON 1B0
187	Pinet, Anne-Marie (F) 1332 Tremblay " "
188	Potvin, France (F) 1321 Tremblay " "
189	Potvin, Normand (M) 1321 Tremblay " "
190	Papineau, Michel (M) 1309 Tremblay " "
191	Papineau Ouellette, France (F) 1309 Tremblay, La Plaine, JON 1B0
192	Rousseau, Roland (M) 1512 Picard, " "
193	Rioux, Jean-Yves (M) 1420 Arsenault " "
194	Rioux, Marie (F) 1420 Arsenault " "
195	Roy, Louise (F) 1336 Tremblay " "
196	Richard, Daniel (M) 1658 René Fortier " "
197	St-Germain, Johanne (F) 1689 René Fortier " "
198	St-Germain, Jean (M) 1689 René Fortier " "
199	Sylvestre, Daniel (M) 1666 Lauzon " "
200	Simard, Bernard (M) 1518 Picard " "
201	St-Jean, Donald (M) 1554 Picard " "
202	St-Jean, Johanne (F) 1554 Picard " "
203	St-Germain, Emile (M) 1334 Tremblay " "
204	St-Germain, Claire (F) 1334 Tremblay " "
205	St-Germain, Aline (F) 1329 Tremblay " "
206	St-Germain, Jules (M) 1329 Tremblay " "
207	Simard, Albert (M) 1641 Lauzon " "
208	Séguin, Egide (M) 1680 René Fortier " "
209	Séguin, Yolande (F) 1680 René Fortier " "
210	Séguin, Nicole (F) 1680 René Fortier " "
211	Thériault, André (M) 1680 René Fortier " "
212	Thibeault, Diane (F) 1664 Lauson " "
213	Thibeault, Carl (M) 1664 Lauzon " "
214	Tremblay, Julien (M) 1509 Picard " "
215	Tremblay, Lisette (F) 1509 Picard " "
216	Therrien, Carole (F) 1527 Picard " "
217	Therrien, Roger (M) 1527 Picard La Plaine, JON 1B0
218	Trudeau, Gaston (M) 1428 Arsenault " "
219	Trudeau, Richère (F) 1428 Arsenault " "
220	Trudel, Lise (F) 1316 Tremblay " "
221	Tourville, Jacqueline (F) 1313 Tremblay " "
222	Tourville, Roger (M) 1313 Tremblay " "
223	Tanguay, Gilbert (M) 1435 Arsenault " "
224	Tanguay, Patricia (F) 1435 Arsenault " "
225	Tremblay, Michel (M) 1559 Picard " "
226	Thériault, Jean-Guy (M) 1690 René Fortier " "
227	Thériault, Diane (F) 1690 René Fortier " "
228	Taha, Diane (F) 1647 Lauzon " "
229	Taha, Aziz (M) 1647 Lauzon " "
230	Therrien, Donald (M) " " 1634 Lauzon " "
231	Therrien, Marielle (F) 1634 Lauzon " "
232	Varin, Charley (M) 1604 Lauzon " "
233	Vendetti, Dominique (M) 1357 Tremblay " "
234	Vandette, Sylvain (M) 1344 Tremblay " "
235	Vandette, Diane (F) 1344 Tremblay " "

RURAL/RURALE			electoral district/circonscription	URBAN/URBAINE		
N°	page		Terrebonne	N°	page	
292	N° 4	of/de 4	certified (certifié) signature(s)-enumerator(s) / signature(s)-recenseur(s)		N°	of/de
polling division section de vote			Patricia Picard	polling division section de vote		

188830

F 303 **PRELIMINARY LIST OF ELECTORS**

ELECTIONS CANADA

LISTE PRÉLIMINAIRE DES ÉLECTEURS

18.5M-7-79

This list of qualified electors for the polling division number as set out below was prepared for use at the pending federal election from information obtained at the enumeration and has been certified by the signature(s) below as to completeness and correctness so far as is possible.

La présente constitue la liste des électeurs de la section de vote dont le numéro apparaît plus bas préparée en vue de l'élection fédérale en cours d'après les renseignements recueillis lors du recensement. Le(s) recenseur(s) y a(ont) apposé s(ileur) signature, affirmant que cette liste est aussi complète et exacte que possible.

N°	
1	Archambault, Pierrette (F) 1779 St-Jean La Plaine JON 180
2	Archambault, Jean (M) 1779 St-Jean La Plaine JON 180
3	Aubry, Jacques (M) 1272 Rodrigue La Plaine JON 180
4	Béland, Elizabeth (F) 1794 St-Jean La Plaine JON 180
5	Béland, Richard (M) 1794 St-Jean La Plaine JON 180
6	Belleau, Carole (F) 1778 St-Jean La Plaine JON 180
7	Belleau, Gilles (M) 1778 St-Jean La Plaine JON 180
8	Boucher, Caroll (F) 1760 St-Jean La Plaine JON 180
9	Barrette, Nicole (F) 1743 St-Jean La Plaine JON 180
10	Barrette, Serge (M) 1743 St-Jean La Plaine JON 180
11	Bergeron, Michel (M) 1734 St-Jean La Plaine JON 180
12	Bergeron, Francine (F) 1734 St-Jean La Plaine JON 180
13	Beaulieu, Danielle (F) 1729 St-Jean La Plaine JON 180
14	Beaulieu, Paul-Emile (M) 1729 St-Jean La Plaine JON 180
15	Bernier, Diane (F) 1749 Foisy La Plaine JON 180
16	Bernier, Jean-Guy (M) 1749 Foisy La Plaine JON 180
17	Bouchard, Lisette (F) 1761 Foisy La Plaine JON 180
18	Bédard, Dulice (F) 1741 Beauchemin La Plaine JON 180
19	Bédard, Aldem (M) 1741 Beauchemin La Plaine JON 180
20	Boudreau, Denis (M) 1745 Beauchemin La Plaine JON 180
21	Boudreau, Marie-Claude (F) 1745 Beauchemin La Plaine JON 180
22	Bédard, Lise (F) 1776 Beauchemin La Plaine JON 180
23	Bédard, Nelson (M) 1242 Rodrigue La Plaine JON 180
24	Bédard -Marcil, Ginette (F) 1242 Rodrigue La Plaine JON 180
25	Baptiste, Eddy (M) 1740 Foisy La Plaine JON 180
26	Bergeron, Ginette (F) 1773 Foisy La Plaine JON 180
27	Barrette, Robert (M) 1780 Beauchemin La Plaine JON 180
28	Bernard, Claude (M) 1750 Beauchemin La Plaine JON 180
29	Boileau, Claudine (F) 1275 Rodrigue La Plaine JON 180
30	Béland, Françoise (F) 1287 Rodrigue La Plaine JON 180
31	Blanchard, Alyre (M) 1276 Rodrigue La Plaine JON 180
32	Bélanger, Jean-Marie (M) 1271 Rodrigue La Plaine JON 180
33	Boisvert, Gilles (M) 1745 Foisy La Plaine JON 180
34	Billard, Madeleine (F) 1776 Foisy La Plaine JON 180
35	Carignan, Nicole (F) 1736 St-Jean La Plaine JON 180
36	Charland, Robert (M) 1736 St-Jean La Plaine JON 180
37	Caron, Maurice (M) 1734 Foisy La Plaine JON 180
38	Cantin, Jean-Yves (M) 1761 Foisy La Plaine JON 180
39	Chevalier, Johanne (F) 1770 Foisy La Plaine JON 180
40	Charest, Diane (F) 1782 Beauchemin La Plaine JON 180
41	Couture, René (M) 1755 Foisy La Plaine JON 180
42	Couture, Jeannine (F) 1230 Rodrigue La Plaine JON 180
43	Cruickshank, Lloy-John (M) 1271 Rodrigue La Plaine JON 180
44	Cruickshank, Michel (M) 1271 Rodrigue La Plaine JON 180
45	Charette, Bernadette (F) 1270 Rodrigue La Plaine JON 180
46	Côté, Ginette (F) 1236 Rodrigue La Plaine JON 180
47	Côté, Jean-Pierre (M) 1236 Rodrigue La Plaine JON 180
48	Dagneault, Diane (F) 1771 St-Jean La Plaine JON 180
49	Dagneault, Denis (M) 1771 St-Jean La Plaine JON 180
50	Dumais, Vivianne (F) 1767 St-Jean La Plaine JON 180
51	Duguay, Colette (F) 1762 St-Jean La Plaine JON 180
52	Dubé, Yves (M) 1762 St-Jean La Plaine JON 180
53	Dussault-Caron, Claire (F) 1734 Foisy La Plaine JON 180
54	Di Battista, Mona (F) 1765 Foisy La Plaine JON 180
55	Doyon, Johanne (F) 1775 Foisy La Plaine JON 180
56	Doyon, Réal (M) 1775 Foisy La Plaine JON 180
57	Dauphin, Lucie (F) 1731 Beauchemin La Plaine JON 180
58	Dauphin, Normand (M) 1731 Beauchemin La Plaine JON 180
59	Domingue, Diane (F) 1757 Beauchemin La Plaine JON 180
60	Domingue, Gérard (M) 1751 Beauchemin La Plaine JON 180
61	Daigle, Luc (M) 1767 Lévesque La Plaine JON 180
62	Desjardins, Pauline (F) 1769 Beauchemin La Plaine JON 180

RURAL/RURALE			electoral district/circonscription	URBAN/URBAINE	
N°	page		Terrebonne	N°	page
293	N° 1	of/de 4	certified certifié		N° of/de
polling division section de vote			signature(s)-enumerator(s) / signature(s)-recenseur(s)	polling division section de vote	

F 303 **PRELIMINARY LIST OF ELECTORS**

8 5M 7-79

ELECTIONS CANADA

188831

LISTE PRÉLIMINAIRE DES ÉLECTEURS

This list of qualified electors for the polling division number as set out below was prepared for use at the pending federal election from information obtained at the enumeration and has been certified by the signature(s) below as to completeness and correctness so far as is possible.

La présente constitue la liste des électeurs de la section de vote dont le numéro apparaît plus bas préparée en vue de l'élection fédérale en cours d'après les renseignements recueillis lors du recensement. Le(s) recenseur(s) y a(ont) apposé sa(leur) signature, affirmant que cette liste est aussi complète et exacte que possible.

N°	
63	Desforges, Johanne (F) 1766 Foisy La Plaine JON 1B0
64	Dubord-Couture, Sylvie (F) 1755 Foisy La Plaine JON 1B0
65	Davis, Louise (F) 1750 Beauchemin La Plaine JON 1B0
66	Ducharme, Michel (M) 1230 Rodrigue La Plaine JON 1B0
67	Decary, Francine (F) 1747 St-Jean La Plaine JON 1B0
68	Falardeau, Jacinthe (F) 1781 Foisy La Plaine JON 1B0
69	Fournier, Lyse-Andrée (F) 1782 Beauchemin La Plaine JON 1B0
70	Filion, André (M) 1784 Beauchemin La Plaine JON 1B0
71	Filion, Solange (F) 1784 Beauchemin La Plaine JON 1B0
72	Fillion, Gaston (M) 1214 Rodrigue La Plaine JON 1B0
73	Fafard, Sylvie (F) 1740 Foisy La Plaine JON 1B0
74	Fontaine, Denis (M) 1270 Rodrigue La Plaine JON 1B0
75	Fontaine, Renaud (M) 1270 Rodrigue La Plaine JON 1B0
76	Fontaine, Yvette (F) 1270 Rodrigue La Plaine JON 1B0
77	Gervais, Anita (F) 1769 St-Jean La Plaine JON 1B0
78	Gervais, Robert (M) 1769 St-Jean La Plaine JON 1B0
79	Gervais, Jacqueline (F) 1769 St-Jean La Plaine JON 1B0
80	Guénette, Jean-Marie (M) 1738 St-Jean La Plaine JON 1B0
81	Gasse, Gaston (M) 1726 St-Jean La Plaine JON 1B0
82	Gasse, Lauraine (F) 1726 St-Jean La Plaine JON 1B0
83	Giordano, Hélène (F) 1768 Foisy La Plaine JON 1B0
84	Giordano, Rudy (M) 1768 Foisy La Plaine JON 1B0
85	Gervais, Pauline (F) 1769 Foisy La Plaine JON 1B0
86	Gagnon, Réal (M) 1237 Rodrigue La Plaine JON 1B0
87	Gauthier, Adèle (F) 1262 Rodrigue La Plaine JON 1B0
88	Gauthier, Richard (M) 1261 Rodrigue La Plaine JON 1B0
89	Gadbois, Pierrette (F) 1266A Rodrigue La Plaine JON 1B0
90	Gadbois, Gaétan (M) 1266A Rodrigue La Plaine JON 1B0
91	Gouin, Monique (F) 1273 Rodrigue La Plaine JON 1B0
92	Gauthier, Fernand (M) 1285 Rodrigue La Plaine JON 1B0
93	Gauthier, France (F) 1285 Rodrigue La Plaine JON 1B0
94	Grenier, Michel (M) 1291 Rodrigue La Plaine JON 1B0
95	Grenier, Sylvie (F) 1291 Rodrigue La Plaine JON 1B0
96	Goulet, Michel (M) 1747 St-Jean La Plaine JON 1B0
97	Horth, Bernard (M) 1735 Beauchemin La Plaine JON 1B0
98	Horth, Eudore (M) 1735 Beauchemin La Plaine JON 1B0
99	Horth, Sophanie (F) 1735 Beauchemin La Plaine JON 1B0
100	Harpin, Francine (F) 1763 Beauchemin La Plaine JON 1B0
101	Harpin, Louis (M) 1781 Beauchemin La Plaine JON 1B0
102	Harpin, Diane (F) 1781 Beauchemin La Plaine JON 1B0
103	Joly-Tremblay, Colette (F) 1746 St-Jean La Plaine JON 1B0
104	Kemp, Alan (M) 1759 St-Jean La Plaine JON 1B0
105	Lauze, Carole (F) 1760 St-Jean La Plaine JON 1B0
106	Laurin, Micheline (F) 1742 St-Jean La Plaine JON 1B0
107	Laurin, Robert (M) 1742 St-Jean La Plaine JON 1B0
108	Liboiron-Guénette, Sylvie (F) 1738 St-Jean La Plaine JON 1B0
109	Lépine, Yvan (M) 1733 Beauchemin La Plaine JON 1B0
110	Lépine, Johanne (F) 1733 Beauchemin La Plaine JON 1B0
111	Laflamme, Hélène (F) 1740 Beauchemin La Plaine JON 1B0
112	Laflamme, Roger (M) 1740 Beauchemin La Plaine JON 1B0
113	Lefebvre, Pierrette (F) 1745 Beauchemin La Plaine JON 1B0
114	Lefebvre, Jean-Claude (M) 1745 Beauchemin La Plaine JON 1B0
115	Lefebvre, Pierre (M) 1745 Beauchemin La Plaine JON 1B0
116	Lessard, Pierrette (F) 1751 Beauchemin La Plaine JON 1B0
117	Lessard, Michel (M) 1751 Beauchemin La Plaine JON 1B0
118	Lacasse Georgette (F) 1758 Beauchemin La Plaine JON 1B0
119	Lacasse, Gaétan (M) 1758 Beauchemin La Plaine JON 1B0
120	Legault, Laurent (M) 1778 Beauchemin La Plaine JON 1B0
121	Legault, Lise (F) 1778 Beauchemin La Plaine JON 1B0
122	Leclerc, Ucide (M) 1214 Rodrigue La Plaine JON 1B0
123	Leclerc-Filion, Sylvie (F) 1214 Rodrigue La Plaine JON 1B0
124	Lanctot, André (M) 1232 Rodrigue La Plaine JON 1B0

RURAL/RURALE			electoral district/circonscription	URBAN/URBAINE	
N° 293	page N° 2	of/de 4	Terrebonne	N°	page N° of/de
polling division section de vote			certified certifié signature(s)-enumerator(s) /signature(s)-recenseur(s) Jeannine Menette	polling division section de vote	

188832

F 303 **PRELIMINARY LIST OF ELECTORS**

8 5M-7-79

ELECTIONS CANADA

LISTE PRÉLIMINAIRE DES ÉLECTEURS

This list of qualified electors for the polling division number as set out below was prepared for use at the pending federal election from information obtained at the enumeration and has been certified by the signature(s) below as to completeness and correctness so far as is possible.

La présente constitue la liste des électeurs de la section de vote dont le numéro apparaît plus bas préparée en vue de l'élection fédérale en cours d'après les renseignements recueillis lors du recensement. Le(s) recenseur(s) y a(ont) apposé sa(leur) signature, affirmant que cette liste est aussi complète et exacte que possible.

N°	
125	Lefrançois, Linda (F) 1232 Rodrigue La Plaine JON 1B0
126	Lapointe, Jacques (M) 1257 Rodrigue La Plaine JON 1B0
127	Lapointe, Armande (F) 1257 Rodrigue La Plaine JON 1B0
128	Langlois, Germain (M) 1263 Rodrigue La Plaine JON 1B0
129	Langlois, Linda (F) 1263 Rodrigue La Plaine JON 1B0
130	Lapière, Christian (M) 1753 Foisy La Plaine JON 1B0
131	Lajoie, Ginette (F) 1780 Beauchemin La Plaine JON 1B0
132	Lajoie, Jean-Pierre (M) 1780 Beauchemin La Plaine JON 1B0
133	Laurin, François (M) 1761 Beauchemin La Plaine JON 1B0
134	Legault, Pierre (M) 1739 St-Jean La Plaine JON 1B0
135	Lefrançois, Marjolaine (F) 1276 Rodrigue La Plaine JON 1B0
136	Long, Luc (M) 1280 Rodrigue La Plaine JON 1B0
137	Monette, Francine (F) 1781 St-Jean La Plaine JON 1B0
138	Monette, Michel (M) 1781 St-Jean La Plaine JON 1B0
139	Miller, Jean (M) 1752 St-Jean La Plaine JON 1B0
140	Morissette, Josée (F) 1753 Foisy La Plaine JON 1B0
141	Mannella, James (M) 1765 Foisy La Plaine JON 1B0
142	Martin, Diane (F) 1237 Rodrigue La Plaine JON 1B0
143	Maxwell, Carole (F) 1780 Foisy La Plaine JON 1B0
144	Maxwell, Luc (M) 1780 Foisy La Plaine JON 1B0
145	Morissette, France (F) 1753 Foisy La Plaine JON 1B0
146	Migneron, Pierre-Yves (M) 1773 Foisy La Plaine JON 1B0
147	Martineau, Micheline (F) 1274 Rodrigue La Plaine JON 1B0
148	Moran, Jean-Paul (M) 1282 Rodrigue La Plaine JON 1B0
149	Moran, Jeanine (F) 1282 Rodrigue La Plaine JON 1B0
150	Murray, Jean (M) 1284 Rodrigue La Plaine JON 1B0
151	Miron-Murray, Diane (F) 1284 Rodrigue La Plaine JON 1B0
152	Moreau, Fernand (M) 1283 Rodrigue La Plaine JON 1B0
153	Moreau, Albert (M) 1287 Rodrigue La Plaine JON 1B0
154	Marsillo, Mario (M) 1764 Beauchemin La Plaine JON 1B0
155	Marsillo, Madeleine (F) 1764 Beauchemin La Plaine JON 1B0

N°	
156	Morin, Charles (M) 1745 St-Jean La Plaine JON 1B0
157	Nadeau, Gérald (M) 1784 Foisy La Plaine JON 1B0
158	Nadeau, Louise (F) 1784 Foisy La Plaine JON 1B0
159	Nadon-Daigle, Claudette (F) 1767 Lévesque La Plaine JON 1B0
160	Proulx, Michel (M) 1794 St-Jean La Plaine JON 1B0
161	Paquette, Jean-Guy (M) 1767 St-Jean La Plaine JON 1B0
162	Paré, Pierre (M) 1770 Foisy La Plaine JON 1B0
163	Paris, Gaétan (M) 1762 Beauchemin La Plaine JON 1B0
164	Parayre, Diane (F) 1762 Beauchemin La Plaine JON 1B0
165	Picard, Robert (M) 1776 Beauchemin La Plaine JON 1B0
166	Pujolle, Guy (M) 1775 Beauchemin La Plaine JON 1B0
167	Pujolle, Manon (F) 1775 Beauchemin La Plaine JON 1B0
168	Plourde, Sylvain (M) 1777 Foisy La Plaine JON 1B0
169	Plourde, Christiane (F) 1777 Foisy La Plaine JON 1B0
170	Paulin, Ronald (M) 1219 Rodrigue La Plaine JON 1B0
171	Poitras, Francine (F) 1240 Rodrigue La Plaine JON 1B0
172	Poitras, Roger (M) 1240 Rodrigue La Plaine JON 1B0
173	Pigeon, Yves (M) 1233 Rodrigue La Plaine JON 1B0
174	Rioux, Denise (F) 1742 Foisy La Plaine JON 1B0
175	Rioux, Anicet (M) 1742 Foisy La Plaine JON 1B0
176	Rioux, Sylvie (F) 1742 Foisy La Plaine JON 1B0
177	Rioux, Manon (F) 1742 Foisy La Plaine JON 1B0
178	Roy, Guy (M) 1772 Foisy La Plaine JON 1B0
179	Robitaille, Clémence (F) 1734 Beauchemin La Plaine JON 1B0
180	Robitaille, Yves (M) 1734 Beauchemin La Plaine JON 1B0
181	Roy, Jacques (M) 1769 Beauchemin La Plaine JON 1B0
182	Rondeau, Laurent (M) 1756 Foisy La Plaine JON 1B0
183	Rondeau, Rachel (F) 1756 Foisy La Plaine JON 1B0
184	Richard, Carole (F) 1777 Beauchemin La Plaine JON 1B0
185	Richard, Jacques (M) 1777 Beauchemin La Plaine JON 1B0
186	Raymond, Micheline (F) 1280 Rodrigue La Plaine JON 1B0

RURAL/RURALE			electoral district/circonscription	URBAN/URBAINE		
N° 293	page N° 3	of/de 4	Terrebonne	N°	page N°	of/de
polling division section de vote			certified certifié signature(s)-enumerator(s)/signature(s)-recenseur(s) Francine Monette	polling division section de vote		

188833

F 303 **PRELIMINARY LIST OF ELECTORS**

ELECTIONS CANADA

LISTE PRÉLIMINAIRE DES ÉLECTEURS

8 5M-7-79

This list of qualified electors for the polling division number as set out below was prepared for use at the pending federal election from information obtained at the enumeration and has been certified by the signature(s) below as to completeness and correctness so far as is possible.

La présente constitue la liste des électeurs de la section de vote dont le numéro apparaît plus bas préparée en vue de l'élection fédérale en cours d'après les renseignements recueillis lors du recensement. Le(s) recenseur(s) y a(ont) apposé sa(leur) signature, affirmant que cette liste est aussi complète et exacte que possible.

N°		N°
187	Supple, Evelyne (F) 1752 St-Jean La Plaine JON 1B0	
188	Sicard, Mario (M) 1753 Foisy La Plaine JON 1B0	
189	Smith, Marven (M) 1781 Foisy La Plaine JON 1B0	
190	Sigouin, Robert (M) 1763 Beauchemin La Plaine JON 1B0	
191	Tremblay, Roger (M) 1746 St-Jean La Plaine JON 1B0	
192	Tremblay, Francine (F) 1772 Beauchemin La Plaine JON 1B0	
193	Tremblay, Roland (M) 1772 Beauchemin La Plaine JON 1B0	
194	Tremblay, Huguette (F) 1774 Beauchemin La Plaine JON 1B0	
195	Tremblay, Bertrand (M) 1774 Beauchemin La Plaine JON 1B0	
196	Thériault, Céline (F) 1255 Rodrigue La Plaine JON 1B0	
197	Thériault, Bernard (M) 1255 Rodrigue La Plaine JON 1B0	
198	Trimboli, Tony (M) 1766 Foisy La Plaine JON 1B0	
199	Tanguay, Jacques (M) 1273 Rodrigue La Plaine JON 1B0	
200	Trudeau-Morin, Suzanne (F) 1745 St-Jean La Plaine JON 1B0	
201	Vachon, Jeanne D'arc (F) 1275 Rodrigue La Plaine JON 1B0	

RURAL/RURALE			electoral district/circonscription	URBAN/URBAINE	
N° 293	page N° 4	of/de 4	Terrebonne	N°	page N° of/de
polling division section de vote			certified certifié signature(s)-enumerator(s) / signature(s)-recenseur(s) Francine Menette	polling division section de vote	

188834

F 303 **PRELIMINARY LIST OF ELECTORS**

ELECTIONS CANADA

LISTE PRÉLIMINAIRE DES ÉLECTEURS

8 5M 7-79

This list of qualified electors for the polling division number as set out below was prepared for use at the pending federal election from information obtained at the enumeration and has been certified by the signature(s) below as to completeness and correctness so far as is possible.

La présente constitue la liste des électeurs de la section de vote dont le numéro apparaît plus bas préparée en vue de l'élection fédérale en cours d'après les renseignements recueillis lors du recensement. Le(s) recenseur(s) y a(ont) apposé sa(leur) signature, affirmant que cette liste est aussi complète et exacte que possible.

N°	
1	Alexander, Michel (M) 49, rue Yannick, La Plaine J0N 1B0
2	Alexander, Diane (F) 49, rue Yannick, La Plaine J0N 1B0
3	Brunet, Yves (M) 31, rue Isabelle, La Plaine J0N1B0
4	Brunet, Rita (F) 31, rue Isabelle, La Plaine J0N 1B0
5	Barbeau, Léonard (M) 44, rue Pascal La Plaine J0N1B0
6	Béliveau, Carole (F) 53, rue Yannick, La Plaine J0N 1B0
7	Bernard, Roger (M) 56, rue Yannick, La Plaine J0N1B0
8	Bernard, Luc (M) 56, rue Yannick, La Plaine J0N 1B0
9	Bernard, Laurette (F) 56, rue Yannick, La Plaine J0N 1B0
10	Bourdages, Claude (M) 39, rue Sébastien, La Plaine J0N 1B0
11	Bourdages, Ghislaine (F) 39, rue Sébastien, La Plaine J0N 1B0
12	Beauchamp, Réal (M) 31, rue Sébastien, La Plaine J0N 1B0
13	Brisebois, Lise (F) 4, rue Jocelyne, La Plaine J0N 1B0
14	Bergeron, Yves (M) 4, rue Marie-Claude, La Plaine J0N1B0
15	Bergeron, Lise (F) 4, rue Marie-Claude, La Plaine J0N1B0
16	Breton, Paul (M) 2, rue Marie-Claude, La Plaine J0N1B0
17	Breton, Céline (F) 2, rue Marie-Claude, La Plaine J0N1B0
18	Bouchard, Clermont (M) 10, rue Sébastien, La Plaine J0N 1B0
19	Bouchard, Jacynthe (F) 10, rue Sébastien, La Plaine L0N 1B0
20	Boulay, Gilles (M) 22, rue Sébastien, La Plaine J0N 1B0
21	Boulay, Ginette (F) 22, rue Sébastien, La Plaine J0N 1B0
22	Beauchamp, Jean-Paul (M) 46, rue Pascal, La Plaine J0N 1B0
23	Beauchamp, Jeannine (F) 46, rue Pascal, La Plaine J0N 1B0
24	Cyr, Fernand (M) 50, rue Pascal, La Plaine J0N 1B0
25	Cyr, Cécile (F) 50, rue Pascal, La Plaine J0N 1B0
26	Campeau, Lynne (F) 68, rue Yannick, La Plaine J0N 1B0
27	Charette, Gaston (M) 30, rueSylvelle, La Plaine J0N 1B0
28	Charette, Kathy (F) 30, rue Sylvelle, La Plaine J0N 1B0
29	Cauchon, Doris (F) 45, rue Sébastien, La Plaine J0N 1B0
30	Charette, André (M) 9, rue Sébastien, La Plaine J0N 1B0
31	Cordonnier, Maurice (M) 3, rue Marie-Claude, La Plaine J0N1B0
32	Charest, Camil (M) 8, rue Sébastien, La Plaine J0N 1B0
33	Cormier, Jasmine (F) 12, rue Sébastien, La Plaine J0N 1B0
34	Dussault, Claude (M) 25, rue Isabelle, La Plaine J0N 1B0
35	Dussault, Linda (F) 25, rue Isabelle, La plaine J0N 1B0
36	Desrosiers, Gilles (M) 15, rue Isabelle, La Plaine J0N 1B0
37	Desrosiers, Hélène (F) 15, rue Isabelle, La Plaine J0N 1B0
38	Doucet, Denise (F) 42, rue Jason, La Plaine J0N 1B0
39	Deneault,Lise (F) 44, rue Pascal, La Plaine J0N 1B0
40	Duguay, Jean-Claude (M) 34, rue Pascal, La Plaine J0N 1B0
41	Duguay, Micheline (F) 34, rue Pascal, Laplaine J0N 1B0
42	Dusablon, Denis (M) 35, rue Pascal, La Plaine J0N 1B0
43	Dusablon, Diane (F) 35, rue Pascal, La Plaine J0N 1B0
44	Desjardins, Michel (M) 69, rue Yannick, La Plaine J0N 1B0
45	Desjardins, Francine (F) 69, rue Yannick, La Plaine J0N 1B0
46	Desjardins, René (M) 20, rue Sylvelle, La Plaine J0N 1B0
47	Desjardins, Ginette (F) 20, rue Sylvelle, La Plaine J0N 1B0
48	Duval, Michel (M) 25, rue Sébastien, La Plaine J0N 1B0
49	Duval, Gaétanne (F) 25, rue Sébastien, La Plaine J0N 1B0
50	Desgagné, Hélène (F) 9, rue Sébastien, La Plaine J0N 1B0
51	Dionne, Euloge (M) 3, rue Jocelyne, La Plaine J0N 1B0
52	Dionne, Edith (F) 3, rue Jocelyne, La Plaine J0N 1B0
53	Duhamel, Robert (M) 19, rue Sylvelle, La Plaine J0N 1B0
54	Duhamel, Micheline (F) 19, rue Sylvelle, La Plaine J0N 1B0
55	Dessaints, Laurent (M) 17, rue Isabelle, La Plaine J0N 1B0
56	Dessaints, Nicole (F) 17, rue Isabelle, La Plaine J0N 1B0
57	Dubord, Guy (M) 21, rue Sébastien, La Plaine J0N 1B0
58	Dubord, Julie (F) 21, rue Sébastien, La Plaine J0N 1B0
59	Daoust, Jeanne (F) 29, rue Sébastien, La Plaine J0N 1B0
60	Dumont, Yves (M) 41, rue Pascal, La Plaine J0N 1B0
61	Fournier, Jean-Marie (M) 18, rue Sébastien, La Plaine J0N 1B0
62	Fournelle, Claude (M) 73, rue Yannick, La Plaine J0N 1B0

RURAL/RURALE			electoral district/circonscription	URBAN/URBAINE		
N°	page		TERREBONNE	N°	page	
294	N° 1	of/de 4	certified / certifié — signature(s)-enumerator(s) / signature(s)-recenseur(s): Linda Boisvert		N°	of/de
polling division / section de vote				polling division / section de vote		

188835

F 303 **PRELIMINARY LIST OF ELECTORS**

ELECTIONS CANADA

LISTE PRÉLIMINAIRE DES ÉLECTEURS

B 5M-7-79

This list of qualified electors for the polling division number as set out below was prepared for use at the pending federal election from information obtained at the enumeration and has been certified by the signature(s) below as to completeness and correctness so far as is possible.

La présente constitue la liste des électeurs de la section de vote dont le numéro apparaît plus bas préparée en vue de l'élection fédérale en cours d'après les renseignements recueillis lors du recensement. Le(s) recenseur(s) y a(ont) apposé s(a)(leur) signature, affirmant que cette liste est aussi complète et exacte que possible.

N°	
63	Fournelle, Lyne (F) 73, rue Yannick, La Plaine J0N 1B0
64	Guy, Gérard (M) 33, rue Isabelle, La Plaine J0N 1B0
65	Guy, Flore (F) 33, rue Isabelle, La Plaine J0N 1B0
66	Gagné, Francis (M) 10, rue Isabelle, La Plaine J0N 1B0
67	Gendreau, Alain (M) 37, rue Jason, La Plaine J0N1B0
68	Gendreau, Lise (F) 37, rue Jason, La Plaine J0N 1B0
69	Guilbault, Michel (M) 35, rue Jason, La Plaine J0N 1B0
70	Grandmont, Guibert (M) 41, rue Jason, La Plaine J0N 1B0
71	Grandmont, Ginette (F) 41, rue Jason, La Plaine J0N 1B0
72	Gareau, Robert (M) 45, rue Pascal, La Plaine J0N 1B0
73	Gareau, Denis (M) 45, rue Pascal, La Plaine J0N 1B0
74	Gareau, Serge (M) 45, rue Pascal, La Plaine J0N 1B0
75	Gouger, Francine (F) 55, rue Yannick, La Plaine J0N 1B0
76	Gemus, Sylvain (M) 68, rue Yannick, La Plaine J0N 1B0
77	Gordon, André (M) 18, rue Sylvelle, La Plaine J0N 1B0
78	Gewelt, Jean-Louis (M) 51, rue Sébastien, La Plaine J0N 1B0
79	Gewelt, Danielle (F) 51, rue Sébastien, La Plaine J0N 1B0
80	Gauthier, Jean-Claude (M) 6, rue Marie-claude, La Plaine J0N1B0
81	Gauthier, Marie-Paule (F) 6, rue Marie-Claude, La Plaine J0N1B0
82	Gauthier, Jacques (M) 6, rue Marie-Claude, La Plaine J0N1B0
83	Gagné, Paul (M) 5, rue Marie-Claude, La Plaine J0N1B0
84	Gagné, Mimi (F) 5, rue Marie-Claude, La Plaine J0N1B0
85	Gagné, Roger (M) 24, rue Sébastien, La Plaine J0N 1B0
86	Giguère, Kathleen, (F) 41, rue Sébastien, La Plaine J0N 1B0
87	Giguère, Johanne (F) 41, rue Sébastien, La Plaine J0N 1B0
88	Gélinas, Marie-Claire (F) 28. rue Sylvelle, La Plaine J0N 1B0
89	Galant, Gilles (M) 43, rue Jason, La Plaine J0N 1B0
90	Galant, Eva (F) 43, rue Jason, La Plaine J0N 1B0
91	Galant, Marcel, (M) 43, rue Jason, La Plaine J0N 1B0
92	Henault, Richard (M) 37, rue Jason, La Plaine J0N 1B0
93	Hamel, Benoit (M) 53, rue Yannick, La Plaine J0N 1B0
94	Hogue, Robert (M) 49, rue Sébastien, La Plaine J0N 1B0
95	Hogue, Marie (F) 49, rue Sébastien, La Plaine J0N 1B0
96	Hamel, Jean-Guy (M) 56, rue Pascal, La Plaine J0N 1B0
97	Hamel, Lise (F) 56, rue Pascal, La Plaine J0N 1B0
98	Hamel, Michel (M) 40, rue Pascal, La Plaine J0N 1B0
99	Hamel, Francine (F) 40, rue Pascal, La Plaine J0N 1B0
100	Juteau, Robert (M) 37, rue Sébastien, La Plaine J0N 1B0
101	Juteau, France (F) 37, rue Sébastien, La Plaine J0N 1B0
102	Joyal, Gérard (M) 29, rue Sébastien, La Plaine J0N 1B0
103	Khan, Steve (M) 41, rue Sébastien, La Plaine J0N 1B0
104	Lapointe, Raynald (M) 9, rue Isabelle, La Plaine J0N 1B0
105	Lapointe, Gaston (M) 9, rue Isabelle, La Plaine J0N 1B0
106	Lapointe, Céline (F) 9, rue Isabelle, La Plaine J0N 1B0
107	Landry, Rémi (M) 58, rue Pascal, La Plaine J0N 1B0
108	Labonté, Claude (M) 52, rue Pascal, La Plaine J0N 1B0
109	Labonté, Denise (F) 52, rue Pascal, La Plaine J0N 1B0
110	Lafrance, François (M) 42, rue Pascal, La Plaine J0N 1B0
111	Lafond, Jeannine (F) 45, rue Pascal, La Plaine J0N 1B0
112	Lizotte, Normand (M) 66, rue Yannick, La Plaine J0N 1B0
113	Langlois, Charles (M) 13, rue Sébastien, La Plaine J0N 1B0
114	Langlois, Gertrude (F) 13, rue Sébastien, La Plaine J0N 1B0
115	Lalonde, Raymond (M) 4, rue Jocelyne, La Plaine J0N 1B0
116	Lachaine, Clément (M) 26, rue Sébastien, La Plaine J0N 1B0
117	Lachaine, Ginette (F) 26, rue Sébastien, La Plaine J0N 1B0
118	Lusignan, Yvon (M) 53, rue Sébastien, La Plaine J0N 1B0
119	Lusignan, Monique (F) 53, rue Sébastien, La Plaine J0N 1B0
120	Lespérance, Jean-Guy (M) 28, rue Sylvelle, La Plaine J0N 1B0
121	Lafontaine, Mario (M) 33, rue Jason, La Plaine J0N 1B0
122	Martel, Micheline (F) 20, rue Isabelle, La Plaine J0N 1B0
123	Marcil, Andrée (F) 14, rue Isabelle, La Plaine J0N 1B0
124	Marineau, Robert (M) 53, rue Pascal, La Plaine J0N 1B0

RURAL/RURALE			electoral district/circonscription	URBAN/URBAINE	
N°	page		TERREBONNE	N°	page
294	N° 2	of/de 4	certified certifié signature(s)-enumerator(s) / signature(s)-recenseur(s) Linda Bouvrit		N° of/de
polling division section de vote				polling division section de vote	

188836

F 303 **PRELIMINARY LIST OF ELECTORS**

8 5M 7 79

ELECTIONS CANADA

LISTE PRÉLIMINAIRE DES ÉLECTEURS

This list of qualified electors for the polling division number as set out below was prepared for use at the pending federal election from information obtained at the enumeration and has been certified by the signature(s) below as to completeness and correctness so far as is possible.

La présente constitue la liste des électeurs de la section de vote dont le numéro apparaît plus bas préparée en vue de l'élection fédérale en cours d'après les renseignements recueillis lors du recensement. Le(s) recenseur(s) y a(ont) apposé s(ailleur) signature affirmant que cette liste est aussi complète et exacte que possible.

N°	
125	Marineau, Monique (F) 53, rue Pascal, La Plaine J0N 1B0
126	Moody, Danny (M) 44, rue Pascal, La Plaine J0N 1B0
127	Martin, Jean-Guy (M) 51, Yannick, La Plaine J0N 1B0
128	Martin, Thérèse (F) 51, rue Yannick, La Plaine J0N 1B0
129	Martel, Guy (M) 61, rue Yannick, La Plaine J0N 1B0
130	Mimeault, Omer (M) 21, rue Isabelle, La Plaine J0N 1B0
131	Mimeault, Hectorine (F) 21, rue Isabelle, La Plaine J0N 1B0
132	Mimeault, Renée (F) 21, rue Isabelle, La Plaine J0N 1B0
133	Mimeault, Manon (F) 66, rue Yannick, La Plaine J0N 1B0
134	Marquis, Mario (M) 50, rue Yannick, La Plaine J0N 1B0
135	Marquis, Léane (F) 50, rue Yannick, La Plaine J0N 1B0
136	Michaud, Hélène (F) 33, rue Jason, La Plaine J0N 1B0
137	Morin, Gaston (M) 57, rue Pascal, La Plaine J0N 1B0
138	Nicaise, Gisèle (F) 38, rue Pascal, La Plaine J0N 1B0
139	Normandin, Roger (M) 18, rueIsabelle,La Plaine J0N 1B0
140	Normandin, Jeannine (F) 18, rue Isabelle, La Plaine J0N 1B0
141	Nadon, Monique (F) 15, rue Sébastien, La Plaine J0N 1B0
142	Ouellet, Sylvain (M) 50, rue Pascal, La Plaine J0N 1B0
143	Ouimet, Jean-Claude (M) 54, rue Yannick, La Plaine J0N 1B0
144	Ouimet, Réjeanne (F) 54, rue Yannick, La Plaine J0N 1B0
145	Ouellette, Nicole (F) 54, rue Pascal, La Plaine J0N 1B0
146	Paquette, Gérard (M) 8, rue Isabelle, La Plaine J0N 1B0
147	Paquette, Gertrude (F) 8, rue Isabelle, La Plaine J0N 1B0
148	Paquette, Normand (M) 13, rue Isabelle La Plaine J0N 1B0
149	Paquette, Claudette (F) 13, rue Isabelle, La Plaine J0N 1B0
150	Paquette, Mignonette (F) 13, rue Isabelle, La Plaine J0N 1B0
151	Paquette, Alain (M) 38, rue Jason, La Plaine J0N 1B0
152	Paquette, Lise (F) 38, rue Jason, La Plaine J0N 1B0
153	Pinsonneault, Serge (M) 38, rue Pascal, La Plaine J0N 1B0
154	Pelletier, Fernand (M) 47, rue Pascal, La Plaine J0N 1B0
155	Prévost, Paul-André (M) 52, rue Yannick, La Plaine J0N 1B0
156	Prévost, Claire (F) 52, rue Yannick, La Plaine J0N 1B0
157	Pigeon, François (M) 3, rue Paulette, La Plaine J0N 1B0
158	Pigeon, Lise (F) 3, rue Paulette, La Plaine J0N 1B0
159	Richard, Jean-Guy (M) 11, rue Isabelle, La Plaine J0N 1B0
160	Richard, Suzanne (F) 11, rue Isabelle, La Plaine J0N 1B0
161	Roy, Betty (F) 42, rue Pascal, La Plaine J0N 1B0
162	Reyneier, Lucien (M) 43, rue Pascal, La Plaine J0N 1B0
163	Richer, Rolande (F) 18, rue Sylvelle, La Plaine J0N 1B0
164	Ross, Serge (M) 45, rue Sébastien, La Plaine J0N 1B0
165	Roy, Jacques (M) 12, rue Sébastien, La Plaine J0N 1B0
166	Roussy, Jacques (M) 43, rue Sébastien, La Plaine J0N 1B0
167	Roussy, Lise (F) 43, rue Sébastien, La Plaine J0N 1B0
168	Royer, Roch (M) 64, rue Yannick, La Plaine J0N 1B0
169	Royer, Yvette (F) 64, rue Yannick, La Plaine J0N 1B0
170	Raymond, Michel (M) 62, rue Yannick, La Plaine J0N 1B0
171	Raymond, Doris (F) 62, rue Yannick, La Plaine J0N 1B0
172	Rondeau, Diane (F) 57, rue Pascal, La Plaine J0N 1B0
173	Séguin, Normand (M) 37, rue Pascal, La Plaine J0N 1B0
174	Séguin, Mireille (F) 37, rue Pascal, La Plaine J0N 1B0
175	Stenley, Garry (M) 60, rue Yannick, LaPlaine J0N 1B0
176	Stenley, Chantal (F) 60, rue Yannick, La Plaine J0N 1B0
177	Stgelais, Langis (M) 34, rue Sylvelle, La Plaine J0N 1B0
178	Stgelais, Françoise (F) 34, rue Sylvelle, La Plaine J0N 1B0
179	Savard, Jean (M) 26, rue Sylvelle, La Plaine J0N 1B0
180	Savard, Emilienne (F) 26, rue Sylvelle, La Plaine J0N 1B0
181	Savard, Ghislain (M) 26, rue Sylvelle, La Plaine J0N 1B0
182	Savard, Normand (M) 26, rue Sylvelle, La Plaine J0N 1B0
183	Simard, Robert (M) 23, rue Sébastien, La Plaine J0N 1B0
184	Simard, Lise (F) 23, rue Sébastien, La Plaine J0N 1B0
185	St-Hilaire, André (M) 1, rue Marie-Claude, La Plaine J0N1B
186	St-Hilaire, Huguette (F) 1, rue Marie-Claude, La Plaide J0N1B

RURAL/RURALE			electoral district/circonscription	URBAN/URBAINE	
N°	page		TERREBONNE	N°	page
294	N° 3	of/de 4	certified / certifié		N° of/de
polling division / section de vote			signature(s)-enumerator(s) / signature(s)-recenseur(s)	polling division / section de vote	

188837

F 303 **PRELIMINARY LIST OF ELECTORS**

8 5M 7 79

ELECTIONS CANADA

188837

LISTE PRÉLIMINAIRE DES ÉLECTEURS

This list of qualified electors for the polling division number as set out below was prepared for use at the pending federal election from information obtained at the enumeration and has been certified by the signature(s) below as to completeness and correctness so far as is possible.

La présente constitue la liste des électeurs de la section de vote dont le numéro apparaît plus bas préparée en vue de l'élection fédérale en cours d'aprés les renseignements recueillis lors du recensement. Le(s) recenseur(s) y a(ont) apposé sa(leur) signature, affirmant que cette liste est aussi complète et exacte que possible.

N°		N°
187	Schlotterbeck, Pierre (M) 59, rue Yannick, La Plaine J0N 1B0	
188	Schlotterbeck, Hélène (F) 59, rue Yannick, La PlaineJ0N 1B0	
189	Thériault, Maurice (M) 29, rue Isabelle, La Plaine J0N 1B0	
190	Thériault, Pauline (F) 29, rue Isabelle, La Plaine J0N 1B0	
191	Trépanier, Jeannine (F) 58, rue Pascal, La Plaine J0N 1B0	
192	Trottier, Yvon (M) 51, rue Pascal, La Plaine J0N 1B0	
193	Trottier, Pierrette (F) 51, rue Pascal, Laplaine J0N 1B0	
194	Thibodeau, Yolande (F) 30, rue Sylvelle, La Plaine J0N 1B0	
195	Tousignant, Alain (M) 35, rue Sébastien, La Plaine J0N 1B0	
196	Tousignant, Sylvie (F) 35, rue Sébastien, La Plaine J0N 1B0	
197	Vallée, Jeanne (F) 10, rueIsabelle, La Plaine J0N 1B0	
198	Vandette, Emile (M) 33, rue Pascal, La Plaine J0N 1B0	
199	Vandette, Josée (F) 33, rue Pascal, La Plaine J0N 1B0	
200	Veilleux, Georges (M) 4, rue Sébastien, La Plaine J0N 1B0	
201	Veilleux, Bernadette (F) 4, rue Sébastien, La Plaine J0N 1B0	
202	Veilleux, Nancy (F) 4, rue Sébastien, La Plaine J0N 1B0	
203	Veilleux, Marc (M) 4, rue Sébastien, La Plaine J0N 1B0	
204	Vendetti, Denise (F) 2, rue Sébastien, La Plaine J0N 1B0	
205	Washvurin, Johanne (F) 61, rue Yannick, La Plaine J0N1B0	

RURAL/RURALE			electoral district/circonscription	URBAN/URBAINE	
N°	page		TERREBONNE	N°	page
294	N° 4	of/de 4	certified certifié signature(s)-enumerator(s) /signature(s)-recenseur(s)		N° of/de
polling division section de vote			Linda Bourassa	polling division section de vote	

188838

F 303 PRELIMINARY LIST OF ELECTORS

8 5M 7-79

ELECTIONS CANADA

LISTE PRÉLIMINAIRE DES ÉLECTEURS

This list of qualified electors for the polling division number as set out below was prepared for use at the pending federal election from information obtained at the enumeration and has been certified by the signature(s) below as to completeness and correctness so far as is possible.

La présente constitue la liste des électeurs de la section de vote dont le numéro apparaît plus bas préparée en vue de l'élection fédérale en cours d'après les renseignements recueillis lors du recensement. Le(s) recenseur(s) y a(ont) apposé sa(leur) signature, affirmant que cette liste est aussi complète et exacte que possible.

N°		
1	Aubry, Roger (M) 10 Guérin La Plaine	JON IBO
2	Aubry, Doreen (F) 10 Guérin La Plaine	JON IBO
3	Asselin, Pauline (F) 59 Nadeau La Plaine	JON IBO
4	Asselin, Michel (M) 59 Nadeau La Plaine	JON IBO
5	Bouchard, Jean-Rock (M) 15 Stéphane La Plaine	JON IBO
6	Bouthiller Gauthier, Jeannine (F) 10 Stéphane La Plaine	JON IBO
7	Bertrand, Jeannine (F) 5 Blanchette La Plaine	JON IBO
8	Beaudry, Lisa (F) 57 Robert La Plaine	JON IBO
9	Bastien, Suzanne (F) 53 Robert La Plaine	JON IBO
10	Brochu, Charlotte (F) 60 Robert La Plaine	JON IBO
11	Brochu, René (M) 60 Robert La Plaine	JON IBO
12	Benoit, Daniel (M) 6 Karine La Plaine	JON IBO
13	Benoit, Danielle (F) 6 Karine La Plaine	JON IBO
14	Baillargeon, Raymonde (F) 4 Karine La Plaine	JON IBO
15	Bourgault, Denis (M) 8 Guérin La Plaine	JON IBO
16	Bourgault, Colette (F) 8 Guérin La Plaine	JON IBO
17	Berthiaume, Raymond (M) 4 Guérin La Plaine	JON IBO
18	Berthiaume, Lorraine (F) 4 Guérin La Plaine	JON IBO
19	Bertrand, Pierre (M) 1 Guérin La Plaine	JON IBO
20	Bacon, Dany (F) 1 Karine La Plaine	JON IBO
21	Bacon, Diane (F) 1 Karine La Plaine	JON IBO
22	Bacon, Horance (M) 1 Karine La Plaine	JON IBO
23	Bourdon, Jean-Pierre (M) 10 France La Plaine	JON IBO
24	Bourdon, Jocelyne (F) 10 France La Plaine	JON IBO
25	Beaudet, Serge (M) 65 Nadeau La Plaine	JON IBO
26	Beaudet, Jocelyne (F) 65 Nadeau La Plaine	JON IBO
27	Bourgault, André (M) 65 Robert La Plaine	JON IBO
28	Beaulieu, Roger (M) 7 Guérin La Plaine	JON IBO
29	Beaulieu, Lise (F) 7 Guérin La Plaine	JON IBO
30	Barbeau, Lyne (F) 51 Robert La Plaine	JON IBO
31	Brady, Serge (M) 9 Karine La Plaine	JON IBO
32	Brady, Danielle (F) 9 Karine La Plaine	JON IBO
33	Bombray, Henri (M) 66 Robert La Plaine	JON IBO
34	Bombray, Françine (F) 66 Robert La Plaine	JON IBO
35	Boisclair, Jean-Claude (M) 2 Guérin La Plaine	JON IBO
36	Collin, Florian (M) 57 Robert La Plaine	JON IBO
37	Cuillerier, René (M) 50 Robert La Plaine	JON IBO
38	Charbonneau, Micheline (F) 64 Robert La Plaine	JON IBO
39	Combe, Pierre (M) 64 Robert La Plaine	JON IBO
40	Caron, Etienne (M) 11 Karine La Plaine	JON IBO
41	Caron, Ghislaine (F) 11 Karine La Plaine	JON IBO
42	Caron, Denis (M) 11 Karine La Plaine	JON IBO
43	Chenier, Michel (M) 17 Karine La Plaine	JON IBO
44	Chabot, Lucien (M) 55 Nadeau La Plaine	JON IBO
45	Chabot, Nicole (F) 55 Nadeau La Plaine	JON IBO
46	Chabot, Louise (F) 55 Nadeau La Plaine	JON IBO
47	Caron, Jacques (M) 13 Eric La Plaine	JON IBO
48	Caron, Denise (F) 13 Eric La Plaine	JON IBO
49	Careau, René (M) 5 Karine La Plaine	JON IBO
50	Douville, Jacques (M) 75 Robert La Plaine	JON IBO
51	Douville, Jeannine (F) 75 Robert La Plaine	JON IBO
52	Desormeaux, Bertrand (M) 69 Robert La Plaine	JON IBO
53	Deschênes, Claudette (F) 56 Robert La Plaine	JON IBO
54	Deschênes, Daniel (M) 56 Robert La Plaine	JON IBO
55	Delisle, Maryse (F) 62 Robert La Plaine	JON IBO
56	Delisle, Jean-Yves (M) 62 Robert La Plaine	JON IBO
57	Daoust, Thérèse (F) 14 Karine La Plaine	JON IBO
58	Daoust, Chantal (F) 14 Karine La Plaine	JON IBO
59	Drapeau, Ghislain (M) 4 Karine La Plaine	JON IBO
60	Desrochers, Marie- Andrée (F) La Plaine 6 Guérin	JON IBO
61	Desroches, Diane (F) 4 France La Plaine	JON IBO
62	Desroches, Jean-Claude (M) 4 France La Plaine	JON IBO

RURAL/RURALE			electoral district/circonscription	URBAN/URBAINE		
N°	page		Terrebonne	N°	page	
295	N° 1	of/de 4	certified certifié signature(s)-enumerator(s) / signature(s)-recenseur(s)		N°	of/de
polling division section de vote			Manon Villeneuve	polling division section de vote		

F 303 **PRELIMINARY LIST OF ELECTORS**

8 5M 7-79

ELECTIONS CANADA

188839

LISTE PRÉLIMINAIRE DES ÉLECTEURS

This list of qualified electors for the polling division number as set out below was prepared for use at the pending federal election from information obtained at the enumeration and has been certified by the signature(s) below as to completeness and correctness so far as is possible.

La présente constitue la liste des électeurs de la section de vote dont le numéro apparaît plus bas préparée en vue de l'élection fédérale en cours d'après les renseignements recueillis lors du recensement. Le(s) recenseur(s) y a(ont) apposé sa(leur) signature, affirmant que cette liste est aussi complète et exacte que possible.

N°		
63	Deblois, Pierre (M) 13 France La Plaine	JON 1BO
64	Dubé, Denis (M) 51 Nadeau La Plaine	JON 1BO
65	Dagenais, René (M) 57 Nadeau La Plaine	JON 1BO
66	Dion, Jacques (M) 1 Blanchette La Plaine	JON 1BO
67	Dion, Laurence (F) 1 Blanchette La Plaine	JON 1BO
68	Ethier, Mariette (F) 13 France La Plaine	JON 1BO
69	Ethier, William (M) 54 Nadeau La Plaine	JON 1BO
70	Ethier, Paquerette (F) 54 Nadeau La Plaine	JON 1BO
71	Fortin, Denise (F) 12 Guérin La Plaine	JON 1BO
72	Fortin, Laurent (M) 12 Guérin La Plaine	JON 1BO
73	Fortier, Fernand (M) 6 Guérin La Plaine	JON 1BO
74	Fontaine, Michel (M) 50 Nadeau La Plaine	JON 1BO
75	Fontaine, Lise (F) 50 Nadeau La Plaine	JON 1BO
76	Gosselin, Carole (F) 7 Stéphane La Plaine	JON 1BO
77	Gosselin, Gilbert (M) 7 Stéphane La Plaine	JON 1BO
78	Godon, Serge (M) 6 Stéphane La Plaine	JON 1BO
79	Godon, Céline (F) 6 Stéphane La Plaine	JON 1BO
80	Gagné, Bertrand (M) 9 Blanchette La Plaine	JON 1BO
81	Gagné, Muriel (F) 9 Blanchette La Plaine	JON 1BO
82	Groleau, Régis (M) 3 Blanchette La Plaine	JON 1BO
83	Groleau, Lucette (F) 3 Blanchette La Plaine	JON 1BO
84	Gatien, Lise (F) 8 Karine La Plaine	JON 1BO
85	Gatien, Wilfrid (M) 8 Karine La Plaine	JON 1BO
86	Gatien, Jocelyne (F) 8 Karine La Plaine	JON 1BO
87	Girard, Raymonde (F) 15 Karine La Plaine	JON 1BO
88	Girard, André (M) 15 Karine La Plaine	JON 1BO
89	Gosselin, Lise (F) 51 Nadeau La Plaine	JON 1BO
90	Groleau, Jean-Guy (M) 67 Nadeau La Plaine	JON 1BO
91	Groleau, Angèle (F) 67 Nadeau La Plaine	JON 1BO
92	Groleau, Alain (M) 67 Nadeau La Plaine	JON 1BO
93	Groleau, Céline (F) 67 Nadeau La Plaine	JON 1BO
94	Groleau, Denise (F) 65 Robert La Plaine	JON 1BO
95	Godon, Léo-Paul (M) 14 Guérin La Plaine	JON 1BO
96	Girard, Georges (M) 14 Stéphane La Plaine	JON 1BO
97	Hudon, Denis (M) 14 Karine La Plaine	JON 1BO
98	Jacob, Lucie (F) 64 Robert La Plaine	JON 1BO
99	Jetté Maisonneuve, Fernande (F) 10 Karine La Plaine	JON 1BO
100	Joseph, Gilles (M) 8 Eric La Plaine	JON 1BO
101	Joseph, Carole (F) 8 Eric La Plaine	JON IBO
102	Joseph, Albini (M) 14 Eric La Plaine	JON IBO
103	Joseph, France (F) 14 Eric La Plaine	JON IBO
104	Juteau, Raymond (M) 73 Robert La Plaine	JON IBO
105	Juteau, Denise (F) 73 Robert La Plaine	JON IBO
106	Kirsch, Paul (M) 19 Karine La Plaine	JON IBO
107	Kirsch, Pauline (F) 19 Karine La Plaine	JON IBO
108	Kielchefky, Christophe (M) 1 A Guérin La Plaine	JON IBO
109	Kirouac, Jacques (M) 3 France La Plaine	JON IBO
110	Kirouac, France (F) 3 France La Plaine	JON IBO
111	Laroche, Diane (F) 15 Stéphane La Plaine	JON IBO
112	Landry, Claudette (F) 11 Stéphane La Plaine	JON IBO
113	Landry, Claude (M) 11 Stéphane La Plaine	JON IBO
114	Lajoie, Aurare (F) 8 Stéphane La Plaine	JON IBO
115	Lajoie, Adrien (M) 8 Stéphane La Plaine	JON IBO
116	Laberge, Claude (M) 7 Blanchette La Plaine	JON IBO
117	Laberge, Claudette (F) 7 Blanchette La Plaine	JON IBO
118	Lenta, Joseph (M) 67 Robert La Plaine	JON IBO
119	Lenta, Louisa (F) 67 Robert La Plaine	JON IBO
120	Lenta, Rosa (F) 67 Robert La Plaine	JON IBO
121	Lévesque, Irène (F) 50 Robert La Plaine	JON IBO
122	Lauzière, Pierre (M) 52 Robert La Plaine	JON IBO
123	Lauzière, Elaine (F) 52 Robert La Plaine	JON IBO
124	Lacombe, Réjent (M) 20 Karine La Plaine	JON IBO

RURAL/RURALE			electoral district/circonscription	URBAN/URBAINE		
N°	page		Terrebonne	N°	page	
295	N° 2	of/de 4	certified certifié signature(s)-enumerator(s) / signature(s)-recenseur(s) Manon Villeneuve		N°	of/de
polling division section de vote				polling division section de vote		

188840

F 303 PRELIMINARY LIST OF ELECTORS

8 5M-7-79

ELECTIONS CANADA

LISTE PRÉLIMINAIRE DES ÉLECTEURS

This list of qualified electors for the polling division number as set out below was prepared for use at the pending federal election from information obtained at the enumeration and has been certified by the signature(s) below as to completeness and correctness so far as is possible.

La présente constitue la liste des électeurs de la section de vote dont le numéro apparaît plus bas préparée en vue de l'élection fédérale en cours d'après les renseignements recueillis lors du recensement. Le(s) recenseur(s) y a(ont) apposé sa(leur) signature, affirmant que cette liste est aussi complète et exacte que possible.

N°		
125	Lacombe, Claudette (F) 20 Karine La Plaine	JON IBO
126	Legris, Solange (F) 3 Karine La Plaine	JON IBO
127	Legris, Pierre (M) 3 Karine La Plaine	JON IBO
128	Locat, Louise (F) 17 Karine La Plaine	JON IBO
129	Lachance, Marcelle (F) 2 A Guérin La Plaine	JON IBO
130	Lauzon, Carole (F) 5 Guérin La Plaine	JON IBO
131	Lacharité, Jean (M) 5 Guérin La Plaine	JON IBO
132	Lespérance, Diane (F) 11 Guérin La Plaine	JON IBO
133	Lespérance, Daniel (M) 11 Guérin La Plaine	JON IBO
134	Langlois, Aldéric (M) 6 Eric La Plaine	JON IBO
135	Langlois, Ida (F) 6 Eric La Plaine	JON IBO
136	Lambert, Diane (F) 7 Eric La Plaine	JON IBO
137	Lambert, Michel (M) 7 Eric La Plaine	JON IBO
138	Longtin, René (M) 3 Eric La Plaine	JON IBO
139	Longtin, Lise (F) 3 Eric La Plaine	JON IBO
140	Leduc, René (M) 5 France La Plaine	JON IBO
141	Labelle, Francine (F) 5 France La Plaine	JON IBO
142	L'Etang, Renée (F) 6 France La Plaine	JON IBO
143	Lavoie, Léo (M) 8 France La Plaine	JON IBO
144	Lavoie, Elisabeth (F) 8 France La Plaine	JON IBO
145	Lavoie, Carole (F) 8 France La Plaine	JON IBO
146	Lavoie, Yvonne (F) 12 France La Plaine	JON IBO
147	Lavoie, Thomas (M) 12 France La Plaine	JON IBO
148	Lemieux, Fernand (M) 4 Stéphane La Plaine	JON IBO
149	Lemieux, Rita (F) 4 Stéphane La Plaine	JON IBO
150	Lachance, Alain (M) 71 Robert La Plaine	JON IBO
151	Lachance, Doris (F) 71 Robert La Plaine	JON IBO
152	Landry, Richard (M) 4 Eric La Plaine	JON IBO
153	Landry, Nicole (F) 4 Eric La Plaine	JON IBO
154	Lortie, Hélène (F) 11 Eric La Plaine	JON IBO
155	Lecompte, Pierre (M) 11 Eric La Plaine	JON IBO
156	Lebeau, Line (F) 18 Karine La Plaine	JON IBO
157	Lebeau, Claude (M) 18 Karine La Plaine	JON IBO
158	Lebeau, Denis (M) 18 Karine La Plaine	JON IBO
159	McKibbin, Jacqueline (F) 11 France La Plaine	JON IBO
160	McKibbin, Rolland (M) 11 France La Plaine	JON IBO
161	Maisonneuve, Paul-André (M) La Plaine 10 Karine	JON IBO
162	Molnar, Karoly (M) 2 Karine La Plaine	JON IBO
163	Molnar, Gisèle (F) 2 Karine La Plaine	JON IBO
164	Millier, Lise (F) 3 Guérin La Plaine	JON IBO
165	Metivier, Michel (M) 10 Eric La Plaine	JON IBO
166	Metivier, Danielle (F) 10 Eric La Plaine	JON IBO
167	Mongrain, Marcel (M) 9 France La Plaine	JON IBO
168	Mongrain, Marie-Claire (F) 9 France La Plaine	JON IBO
169	Maltais, Manon (F) 13 Stéphane La Plaine	JON IBO
170	Maltais, Nicole (F) 13 Stéphane La Plaine	JON IBO
171	Maltais, Germain (M) 13 Stéphane La Plaine	JON IBO
172	Maltais, Nancy (F) 13 Stéphane La Plaine	JON IBO
173	Maurais, Jacques (M) 7 Karine La Plaine	JON IBO
174	Maurais, Nicole (F) 7 Karine La Plaine	JON IBO
175	Meunier, Diane (F) 2 B Guérin La Plaine	JON IBO
176	Major, Georgette (F) 9 Stéphane La Plaine	JON IBO
177	Normandin, Francine (F) 53 Robert La Plaine	JON IBO
178	Normandin, Normand (M) 53 Robert La Plaine	JON IBO
179	Parent, Gérald (M) 55 Robert La Plaine	JON IBO
180	Parent, Danielle (F) 55 Robert La Plaine	JON IBO
181	Paulhus, Nicole (F) 54 Robert La Plaine	JON IBO
182	Paulhus, Roland (M) 54 Robert La Plaine	JON IBO
183	Paulhus, Jean-Pierre (M) 54 Robert La Plaine	JON IBO
184	Perreault, Yves (M) 16 Guérin La Plaine	JON IBO
185	Perreault, Ginette (F) 16 Guérin La Plaine	JON IBO
186	Paquette, Fleurette (F) 1 Guérin La Plaine	JON IBO

RURAL/RURALE			electoral district/circonscription	URBAN/URBAINE		
N°	page		Terrebonne	N°	page	
295	N° 3	of/de 4	certified / certifié — signature(s)-enumerator(s) / signature(s)-recenseur(s)		N°	of/de
polling division / section de vote			Manon Villeneuve	polling division / section de vote		

188841

F 303 **PRELIMINARY LIST OF ELECTORS**

8 5M 7-79

ELECTIONS CANADA

188841

LISTE PRÉLIMINAIRE DES ÉLECTEURS

This list of qualified electors for the polling division number as set out below was prepared for use at the pending federal election from information obtained at the enumeration and has been certified by the signature(s) below as to completeness and correctness so far as is possible

La présente constitue la liste des électeurs de la section de vote dont le numéro apparaît plus bas préparée en vue de l'élection fédérale en cours d'après les renseignements recueillis lors du recensement Le(s) recenseur(s) y a(ont) apposé salleur) signature, affirmant que cette liste est aussi complète et exacte que possible.

N°			N°
187	Pagé, Léon (M) 2 Stéphane La Plaine	JON IBO	
188	Pagé, Lise (F) 2 Stéphane La Plaine	JON IBO	
189	Pilon, Pierre (M) 9 Stéphane La Plaine	JON IBO	
190	Palerme, Huguette (F) 9 Stéphane La Plaine	JON IBO	
191	Plourde, Jeannine (F) 2 Guérin La Plaine	JON IBO	
192	Roy, Denis (M) 5 Eric La Plaine	JON IBO	
193	Roy, Ginette (F) 5 Eric La Plaine	JON IBO	
194	Raymond, Jean-Marc (M) 51 Robert La Plaine	JON IBO	
195	Sauvé, Serge (M) 12 Stéphane La Plaine	JON IBO	
196	Sauvé, Angèle (F) 12 Stéphane La Plaine	JON IBO	
197	Souligny, Ginette (F) 69 Robert La Plaine	JON IBO	
198	Shelston, Simone (F) 7 France La Plaine	JON IBO	
199	Shelston, Robert (M) 61 Nadeau La Plaine	JON IBO	
200	Simoneau, Monique (F) 63 Nadeau La Plaine	JON IBO	
201	Simoneau, Jacques (M) 63 Nadeau La Plaine	JON IBO	
202	Savignac, Julien (M) 17 Stéphane La Plaine	JON IBO	
203	Savignac, Martin (M) 17 Stéphane La Plaine	JON IBO	
204	Savignac, Lise (F) 17 Stéphane La Plaine	JON IBO	
205	Savignac, Daniel (M) 17 Stéphane La Plaine	JON IBO	
206	Sirois Careau, Jeanne (F) 5 Karine La Plaine	JON IBO	
207	Tétreault, Jean (M) 58 Robert La Plaine	JON IBO	
208	Tétreault, Agathe (F) 58 Robert La Plaine	JON IBO	
209	Trépanier, Réjean (M) 12 Eric La Plaine	JON IBO	
210	Trépanier, Nicole (F) 12 Eric La Plaine	JON IBO	
211	Thibault, Noel (M) 2 B Guérin La Plaine	JON IBO	
212	Viau, Michel (M) 2 A Guérin La Plaine	JON IBO	

RURAL/RURALE			electoral district/circonscription	URBAN/URBAINE		
N°	page		Terrebonne	N°	page	
295	N° 4	of/de 4	certified certifié signature(s)-enumerator(s) / signature(s)-recenseur(s) Manon Villeneuve		N°	of/de
polling division section de vote				polling division section de vote		

188842

F 303 **PRELIMINARY LIST OF ELECTORS**

8 5M 7-79

ELECTIONS CANADA

LISTE PRÉLIMINAIRE DES ÉLECTEURS

This list of qualified electors for the polling division number as set out below was prepared for use at the pending federal election from information obtained at the enumeration and has been certified by the signature(s) below as to completeness and correctness so far as is possible.

La présente constitue la liste des électeurs de la section de vote dont le numéro apparaît plus bas préparée en vue de l'élection fédérale en cours d'après les renseignements recueillis lors du recensement. Le(s) recenseur(s) y a(ont) apposé sa(leur) signature, affirmant que cette liste est aussi complète et exacte que possible.

N°	
1	Archambault Johanne (F) 50 Francine La Plaine JON IBO
2	Archambault Marcel (M) 50 Francine " "
3	Brière Germaine (F) 20 Francine " "
4	Beaudoin Marie Anne (F) 27 Francine " "
5	Beaudoin Rosa (F) 27 Francine " "
6	Bissonnette Yvon(M) 28 André " "
7	Bourget Rita (F) 34 André " "
8	Brassard Richard (M) 25 Arthur " "
9	Beauchamp Yvon (M) 31 André " "
10	Beauchamp Claire (F) 31 André " "
11	Bruneau Jean Jacques (M) 39 Josée " "
12	Bruneau Nicole (F) 39 Josée " "
13	Beaudoin Joanne (F) 42 Josée " "
14	Blanchette Jocelyne (F) 55 René " "
15	Blanchette Jean Paul (M) 55 René " "
16	Blanchette Sylvie (F) 55 René " "
17	Bélanger Suzanne (F) 45 René " "
18	Bélanger Martin (M) 45 René " "
19	Busque Arthur (M) 65 Francine " "
20	Busque Yvette (F) 65 Francine " "
21	Brousseau Daniel (M) 55 Francine " "
22	Bourget Germaine (F) 32 Arthur " "
23	Caron Marc André (M) 59 Francine " "
24	Caron Nicole (F) 59 Francine " "
25	Cloutier Philippe (M) 56 Francine " "
26	Cloutier Ann (F) 56 Francine " "
27	Charbonneau Roger (M) 49 Francine " "
28	Charbonneau Jocelyne (F) 49 Francine " "
29	Choquette Lise (F) 47 Francine " "
30	Charbonneau Denis (M) 19 Francine " "
31	Charbonneau Nicole (F) 19 Francine " "
32	Coté Gaston (M) 19 Francine "
33	Coté Gabrielle (F) 19 Francine La Plaine JON IBO
34	Charbonneau Roger (M) 29 Francine " "
35	Charbonneau Rita (F) 29 Francine " "
36	Coté Marcel (M) 28 André " "
37	Crevier Gilbert (M) 38 Josée " "
38	Crevier Diane (F) 38 Josée " "
39	Campeau Sophie (F) 28 Arthur " "
40	Chailler Bernard (M) 30 Arthur " "
41	Chailler Francine (F) 30 Arthur " "
42	Claude Donat (M) 40 Francine " "
43	Claude Lucille (F) 40 Francine " "
44	Courtemanche Jacques (M) 37 René " "
45	Courtemanche Jacqueline (F) 37 René " "
46	Carier Gilbert (M) 25 René " "
47	Carier Marcelle (F) 25 René " "
48	Carier Martine (F) 25 René " "
49	Clavet Charles (M) 24 Arthur " "
50	Derepentigny Hélène (F) 68 Francine " "
51	Derepentigny Wellie (M) 68 Francine " "
52	Dupuis Léonidas (M) 66 Francine " "
53	Diamond Michel (M) 51 Francine " "
54	Diamond Diane (F) 51 Francine " "
55	Dumont Michel (M) 42 Francine " "
56	Dumont Ginette (F) 42 Francine " "
57	Denis Marcel (M) 12 Francine " "
58	Denis Daniel (M) 12 Francine " "
59	Denis Michel (M) 12 Francine " "
60	Denis Sylvain (M) 12 Francine " "
61	Denis Sylvie (F) 12 Francine " "
62	Denis Jeannine (F) 12 Francine " "
63	Deslonchamp Richard (M) 12 Francine " "
64	Duchesne Yvonne (F) 29 Arthur "

RURAL/RURALE			electoral district/circonscription	URBAN/URBAINE		
N°	page		Terrebonne	N°	page	
296	N° 1	of/de 3	certified / certifié signature(s)-enumerator(s) / signature(s)-recenseur(s)		N°	of/de
polling division / section de vote			Lucette Gaboriau	polling division / section de vote		

188843

F 303 PRELIMINARY LIST OF ELECTORS

8 5M 7-79

ELECTIONS CANADA

LISTE PRÉLIMINAIRE DES ÉLECTEURS

This list of qualified electors for the polling division number as set out below was prepared for use at the pending federal election from information obtained at the enumeration and has been certified by the signature(s) below as to completeness and correctness so far as is possible.

La présente constitue la liste des électeurs de la section de vote dont le numéro apparaît plus bas préparée en vue de l'élection fédérale en cours d'après les renseignements recueillis lors du recensement. Le(s) recenseur(s) y a(ont) apposé sa(leur) signature, affirmant que cette liste est aussi complète et exacte que possible.

N°		
65	Duchesne Florian (M) 29 Arthur	La Plaine JON IBO
66	Duruisseau Michel (M) 11 Jules	" "
67	Duchesneau Ann (F) 11 Jules	" "
68	Desnoyers Louise (F) 29 André	" "
69	Desnoyers Robert (M) 29 André	" "
70	Elliott Edmond (M) 55 Francine	" "
71	Elliott Gisèle (F) 55 Francine	" "
72	Francoeur Yves (M) 41 René	" "
73	Francoeur Lise (F) 41 René	" "
74	Grant Louis Georges (M) 63 Francine	" "
75	Grant Irène (F) 63 Francine	" "
76	Guérin Ferdinand (M) 45 Francine	" "
77	Gauthier Jean (M) 20 Francine	" "
78	Gauthier Marie Paule (F) 20 Francine	" "
79	Gauvin Bernard (M) 14 Francine	" "
80	Gauvin Cécile (F) 14 Francine	" "
81	Guignard Victor (M) 52 Francine	" "
82	Guignard Claire (F) 52 Francine	" "
83	Giguère Martine (F) 39 René	" "
84	Godard Gaétan (M) 33 René	" "
85	Godard Bélanger Normande (F) 33 René	" "
86	Godard Lucienne (F) 33 René	" "
87	Janelle Daniel (M) 35 André	" "
88	Janelle Rachel (F) 35 André	" "
89	Kelly Patrick (M) 47 Francine	" "
90	Lecavalier Josapha (M) 67 Francine	" "
91	Lefebvre Pierre Paul (M) 64 Francine	" "
92	Lefebvre Alice (F) 64 Francine	" "
93	Lacombe Guy (M) 54 Francine	" "
94	Lacombe Diane (F) 54 Francine	" "
95	Labrie Thérèse (F) 30 Francine	" "
96	L'Ecuyer René (M) 37 Francine	"
97	Leblanc Marcel (M) 26 Arthur	La Plaine JON IBO
98	Leblanc Marie Ange (F) 26 Arthur	" "
99	Leblanc Marc (M) 26 Arthur	" "
100	Larouche Marc (M) 25 Arthur	" "
101	Lagacé Michel (M) 1337 André	" "
102	Lagacé Linda (F) 1337 André	" "
103	Leclerc Robert (M) 42 Josée	" "
104	Morest Hélène (F) 67 Francine	" "
105	Masse Claude (M) 46 Francine	" "
106	Masse Rosemonde (F) 46 Francine	" "
107	Moreau Gloria (F) 20 Francine	" "
108	Marleau Bernard (M) 62 Francine	" "
109	Marleau Louise (F) 62 Francine	" "
110	Mainville Michel (M) 58 Francine	" "
111	Mainville Carole (F) 58 Francine	" "
112	Malo Normand (M) 45 Josée	" "
113	Malo Roma (F) 45 Josée	" "
114	O'Brien Jeannine (F) 25 Arthur	" "
115	Pilon Suzanne (F) 24 Francine	" "
116	Pilon Daniel (M) 24 Francine	" "
117	Paulin Wilfred (M) 44 Francine	" "
118	Paulin Paulette (F) 44 Francine	" "
119	Perron Nicol (M) 34 Arthur	" "
120	Perron Pauline (F) 34 Arthur	" "
121	Parent Roger (M) 31 René	" "
122	Racine Jeannette (F) 66 Francine	" "
123	Rivard Lucie Therien (F) 38 Francine	" "
124	Rivard Normand (M) 38 Francine	" "
125	Rochon Georges (M) 27 Francine	" "
126	René André (M) 41 Francine	" "
127	René Denise (F) 41 Francine	" "
128	Robichaud Georges (M) 12 Jules	"

RURAL/RURALE			electoral district/circonscription	URBAN/URBAINE		
N°	page		Terrebonne	N°	page	
296	N° 2	of/de 3	certified / certifié signature(s)-enumerator(s) / signature(s)-recenseur(s) Lucette Drolet		N°	of/de
polling division / section de vote				polling division / section de vote		

188844

F 303

8 5M-7-79

PRELIMINARY LIST OF ELECTORS

ELECTIONS CANADA

LISTE PRÉLIMINAIRE DES ÉLECTEURS

This list of qualified electors for the polling division number as set out below was prepared for use at the pending federal election from information obtained at the enumeration and has been certified by the signature(s) below as to completeness and correctness so far as is possible.

La présente constitue la liste des électeurs de la section de vote dont le numéro apparaît plus bas préparée en vue de l'élection fédérale en cours d'après les renseignements recueillis lors du recensement. Le(s) recenseur(s) y a(ont) apposé s(alleur) signature, affirmant que cette liste est aussi complète et exacte que possible.

N°		N°
129	Robichaud Jeannine (F) 12 Jules La Plaine JON IBO	
130	Robichaud Charles (M) 12 Jules " "	
131	Robichaud LYNE (F) 40 Francine " "	
132	Rolland Sylvie (F) 24 Arthur " "	
133	Savard Raynald (M) 60 Francine " "	
134	Savard Lisette (F) 60 Francine " "	
135	St-Laurent Gilles (M) 36 Francine " "	
136	St-Laurent Hélène (F) 36 Francine " "	
137	Théoret Madeleine (F) 30 Francine " "	
138	Thibeault Stelle (F) 20 Francine " "	
139	Tessier Michel (M) 57 Francine " "	
140	Tessier Hélène (F) 57 Francine " "	
141	Valiquette Clifford (M) 35 Francine " "	
142	Valiquette Diane (F) 35 Francine " "	
143	Vidricaire Jacques (M) 43 Francine " "	
144	Vidricaire Aline (F) 43 Francine " "	
145	Vallières Marcel (M) 39 René " "	

RURAL/RURALE			electoral district/circonscription	URBAN/URBAINE	
N°	page		Terrebonne	N°	page
296	N° 3	of/de 3	certified / certifié signature(s)-enumerator(s) / signature(s)-recenseur(s)		N° of/de
polling division / section de vote			Lucette Grabau	polling division / section de vote	

F 303

8 5M-7-79

PRELIMINARY LIST OF ELECTORS

ELECTIONS CANADA

188845

LISTE PRÉLIMINAIRE DES ÉLECTEURS

This list of qualified electors for the polling division number as set out below was prepared for use at the pending federal election from information obtained at the enumeration and has been certified by the signature(s) below as to completeness and correctness so far as is possible.

La présente constitue la liste des électeurs de la section de vote dont le numéro apparaît plus bas préparée en vue de l'élection fédérale en cours d'après les renseignements recueillis lors du recensement. Le(s) recenseur(s) y a(ont) apposé sa(leur) signature, affirmant que cette liste est aussi complète et exacte que possible.

N°	
#1	Aubin Jean (M) 4465 Curé Barrette La Plaine JON1BO
2	Arsenault Emile (M) 146-5 avenue Lac André La Plaine JON1BO
3	Arsenault Irène (F) 146-5 avenue Lac André La Plaine JON1BO
4	Aubry Jean-Guy (M) 89-5 avenue Lac André La PLaine JON1BO
5	Arneaud Albert (M) 109-5 avenue Lac André La Plaine JON1BO
6	Arneaud Huguette (F) 109-5 avenue Lac André La Plaine JON1BO
7	Arneaud Michelle (F) 109-5 avenue Lac André La Plaine JON1BO
8	Aumont Suzanne (F) 121-4 avenue Lac André La Plaine JON1BO
9	Aumont Claude (M) 121-4 avenue Lac André La Plaine JON1BO
10	Ahern Gisèle (F) 132-3 avenue Lac André La Plaine JON1BO
11	Arsenault Lise (F) 159-3 avenue Lac André La Plaine JON1BO
12	Arsenault Paul (M) 159-3 avenue Lac André La Plaine JON1BO
13	Blouin Yvan (M) 1301 Chemin Forest La Plaine JON1BO
14	Boucher Normand (M) 1224 Chemin Forest La Plaine JON1BO
15	Boucher Madeleine (F) 1224 Chemin Forest La Plaine JON1BO
16	Bernier Pierre (M) 1190 Chemin Forest La Plaine JON1BO
17	Bernier Diane (F) 1190 Chemin Forest La Plaine JON1BO
18	Boisvert Henri (M) 4300 Curé Barrette La Plaine JON1BO
19	Boisvert Charlotte (F) 4300 Curé Barrette La Plaine JON1BO
20	Berger Martine (F) 4320 Curé Barrette La Plaine JON1BO
21	Boucher Raymond (M) 142-5 avenue Lac André La Plaine JON1BO
22	Boucher Liliane (F) 142-5 avenue Lac André La Plaine JON1BO
23	Boucher Diane (F) 138-5 avenue Lac André La Plaine JON1BO
24	Boucher Gaétan (M) 138-5 avenue Lac André La Plaine JON1BO
25	Bélec Randal (M) 108-5 avenue Lac André La Plaine JON1BO
26	Bélec Jimmy (M) 108-5 avenue Lac André La P aine JON1BO
27	Bélec Fernande (F) 108-5 avenue Lac André La Plaine JON1BO
28	Boursier Raymond (M) 4465 Curé Barrette La Plaine JON1BO
29	Boyer Adrien (M) 4465 Curé Barrette La Plaine JON1BO
30	Bertrand Jacques (M) 113-5 avenue Lac André La Plaine JON1BO
31	Bertrand Marie (F) 113-5 avenue Lac André La Plaine JON1Bo
32	Bouchard Aline (F) 127-4 avenue Lac André La Plaine JON1BO
33	Bouchard Gilles (M) 127-4 avenue Lac André La Plaine JON1BO
34	Bouchard Joel (M) 127-4 avenue Lac André La Plaine JON1BO
35	Berniquez Yvette (F) 138-4 avenue Lac André La Plaine JON1BO
36	Berniquez Raymond (M) 138-4 avenue Lac André La Plaine JON1BO
37	Berniquez François (M) 138-4 avenue Lac André La Plaine JON1BO
38	Bélec Claire (F) 107-4 avenue Lac André La Plaine JON1BO
39	Bélec Jacques (M) 107-4 avenue Lac André La Plaine JON1BO
40	Bélec Richard (M) 107-4 avenue Lac André La Plaine JON1BO
41	Bélec Yvon (M) 116-4 avenue Lac André La Plaine JON1BO
42	Bélanger Sylvie (F) 116-4 avenue Lac André La Plaine JON1BO
43	Bennett Donald (M) 108-3 avenue Lac André La Plaine JON1BO
44	Bennett Alice (F) 108-3 avenue Lac André La Plaine JON1BO
45	Binette Jacqueline (F) 106-4 avenue Lac André La Plaine JON1BO
46	Bélec Daniel (M) 111-3 avenue Lac André La Plaine JON1BO
47	Beaudoin Emile (M) 117-3 avenue Lac André La Plaine JON1BO
48	Bélanger Richard (M) 127-3 avenue Lac André La Plaine JON1BO
49	Beaucage Carl (M) 136-3 avenue Lac André La Plaine JON1BO
50	Bossé Rita (F) 140-3 avenue Lac André La Plaine JON1BO
51	Brousseau Euclide (M) 142-3 avenue Lac André La Plaine JON1BO
52	Brousseau Diane (F) 142-3 avenue Lac André La Plaine JON1BO
53	Beaulieu Denise (F) 150-3 avenue Lac André La Plaine JON1BO
54	Beaulieu Jacques (M) 150-3 avenue Lac André La Plaine JON1BO
55	Côté Marcel (M) 4445 Curé Barrette La Plaine JON1BO
56	Côté Céline (F) 121-5 avenue Lac André La Plaine JON1BO
57	Chatillon Gérard (M) 4465 Curé Barrette La Plaine JON1BO
58	Coulombe Louise (F) 107-3 avenue Lac André La Plaine JON1BO
59	Coulombe Oscar (M) 107-3 avenue Lac André La Plaine JON1BO
60	Côté Claude (M) 110-3 avenue Lac André La Plaine JON1BO
61	Côté Diane (F) 110-3 avenue Lac André La Plaine JON1BO
62	Coulombe Louisette (F) 114-3 avenue Lac André La Plaine JON1BO

RURAL/RURALE			electoral district/circonscription	URBAN/URBAINE		
N°	page		TERREBONNE	N°	page	
297	N° 1	of/de 5	certified certifié — signature(s)-enumerator(s) / signature(s)-recenseur(s)		N°	of/de
polling division section de vote 297			Lise Milot	polling division section de vote		

188846

F 303 **PRELIMINARY LIST OF ELECTORS**

8 5M-7-79

ELECTIONS CANADA

LISTE PRÉLIMINAIRE DES ÉLECTEURS

This list of qualified electors for the polling division number as set out below was prepared for use at the pending federal election from information obtained at the enumeration and has been certified by the signature(s) below as to completeness and correctness so far as is possible.

La présente constitue la liste des électeurs de la section de vote dont le numéro apparaît plus bas préparée en vue de l'élection fédérale en cours d'après les renseignements recueillis lors du recensement. Le(s) recenseur(s) y a(ont) apposé sa(leur) signature, affirmant que cette liste est aussi complète et exacte que possible.

N°	
63	Coulombe Valère (M) 114-3 avenue Lac André La Plaine JON1BO
64	Chabot Francine (F) 119-3 avenue Lac André La Plaine JON1BO
65	Chaurette Francine (F) 141-3 avenue Lac André La Plaine JON1BO
66	Chaurette Daniel (M) 141-3 avenue Lac André La Plaine JON1BO
67	Coulombe Jean (M) 148-3 avenue Lac André La Plaine JON1BO
68	Coulombe Jocelyne (F) 148-3 avenue Lac André La Plaine JON1BO
69	Dufresne Guy (M) 4465 Curé Barrette La Plaine JON1BO
70	Dubois Maurice (M) 4340 Curé Barrette La Plaine JON1BO
71	Dubois Jeanine (F) 4340 Curé Barrette La Plaine JON1BO
72	Doucet Antoine (M) 124-4 avenue Lac André La Plaine JON1BO
73	Doucet Hélène (F) 124-4 avenue Lac André La Plaine JON1BO
74	Doucet Michel (M) 124-4 avenue Lac André La Plaine JON1BO
75	Delisle Jacqueline (F) 105-4 avenue Lac André La Plaine JON1BO
76	Delisle André (M) 105-4 avenue Lac André La Plaine JON1BO
77	Desrosiers Philippe (M) 101-3 avenue Lac André La Plaine JON1BO
78	Desrosiers Simonne (F) 101-3 avenue Lac André La Plaine JON1BO
79	Desjardins Jean-Marie (M) 132-3 avenue Lac André La Plaine JON1BO
80	Fowler Julie (F) 4071 Curé Barrette La Plaine JON1BO
81	Filion Andrea (F) 130-4 avenue Lac André La Plaine JON1BO
82	Filion Claude (M) 130-4 avenue Lac André La Plaine JON1BO
83	Fortin Jeannine (f) 139-4 avenue Lac André La Plaine JON1BO
84	Fortin Marcel (M) 139-4 avenue Lac André La Plaine JON1BO
85	Fortin France (F) 139-4 avenue Lac André La Plaine JON1BO
86	Foucher Jean (M) 143-4 avenue Lac André La Plaine JON1BO
87	Filion Ghislaine (F) 122-3 avenue Lac André La Plaine JON1BO
88	Filion André (M) 122-3 avenue Lac André La Plaine JON1BO
89	Fortin Pierre (M) 125-3 avenue Lac André La Plaine JON1BO
90	Francoeur Jean-Marie (M) 135-3 avenue La Plaine JON1BO
91	Francoeur Marie-Aimée (F) 135-3 avenue La Plaine JON1BO
92	Gagné Gérard (M) 4465 Curé Barrette La Plaine JON1BO
93	Grondin Gérard (M) 4465 Curé Barrette La Plaine JON1BO
94	Godin Manon (F) 1700 Curé Barrette La Plaine JON1BO
95	Godin Claudette (F) 1700 Chemin Forest La Plaine JON1BO
96	Godin André (M) 1700 Chemin Forest La Plaine JON1BO
97	Guilbault Bernard (M) 3919 Curé Barrette La Plaine JON1BO
98	Guilbault Yvonne (F) 3919 Curé Barrette La Plaine JON1BO
99	Gleadhall Sidney (M) 1222 Chemin Forest La Plaine JON1BO
100	Gleadhall Yvonne (F) 1222 Chemin Forest La Plaine JON1BO
101	Guilbault Eddy (M) 3930 Curé Barrette La Plaine JON1BO
102	Guilbault Lucienne (F) 3930 Curé Barrette La Plaine JON1BO
103	Guilbault Pierre (M) 3975 Curé Barrette La Plaine JON1BO
104	Goulet Marthe (F) 109-4 avenue Lac André La Plaine JON1BO
105	Goulet Marcel (M) 109-4 avenue Lac André La Plaine JON1BO
106	Guertin Daniel (M) 125-4 avenue Lac André La Plaine JON1BO
107	Guertin Diane (F) 125-4 avenue Lac André La Plaine JON1BO
108	Gauthier Georges (M) 104-4 avenue Lac André La Plaine JON1BO
109	Gauthier Robert (M) 115-3 avenue Lac André La Plaine JON1BO
110	Goulet Michel (M) 3880 Curé Barrette La Plaine JON1BO
111	Handfield René (M) 4445 Curé Barrette La Plaine JON1BO
112	Hébert Marcel (M) 110-5 avenue Lac André La Plaine JON1BO
113	Houle Pierre (M) 120-3 avenue Lac André La Plaine JON1BO
114	Houle Manon (F) 120-3 avenue Lac André La Plaine JON1BO
115	Huard Viviane (F) 134-3 avenue Lac André La Plaine JON1BO
116	Houle Manon (F) 162-4 avenue Lac André La Plaine JON1BO
117	Houle André (M) 162-4 avenue Lac André La Plaine JON1BO
118	Kropodra Jerry (M) 127-3 avenue Lac André La Plaine JON1BO
119	Kingsbury Carole (F) 143-3 avenue Lac André La Plaine JON1BO
120	Kingsbury Roger (M) 143-3 avenue Lac André La Plaine JON1BO
121	Laframboise Roland (M) 4465 Curé Barrette La Plaine JON1BO
122	Lauzon Rose-Alma (F) 1490 Chemin Forest La Plaine JON1BO
123	Lauzon Germain (M) 1490 Chemin Forest La Plaine JON1BO
124	Lauzon Hervé (M) 1490 Chemin Forest La Plaine JON1bo

RURAL/RURALE			electoral district/circonscription	URBAN/URBAINE		
N°	page		TERREBONNE	N°	page	
297	N° 2	of/de 5	certified certifié, signature(s)-enumerator(s) / signature(s)-recenseur(s)	/	N°	of/de
polling division section de vote 297			Lise Milot	polling division section de vote		

F 303 PRELIMINARY LIST OF ELECTORS

8 5M-7-79

ELECTIONS CANADA

188847

LISTE PRÉLIMINAIRE DES ÉLECTEURS

This list of qualified electors for the polling division number as set out below was prepared for use at the pending federal election from information obtained at the enumeration and has been certified by the signature(s) below as to completeness and correctness so far as is possible.

La présente constitue la liste des électeurs de la section de vote dont le numéro apparaît plus bas préparée en vue de l'élection fédérale en cours d'après les renseignements recueillis lors du recensement. Le(s) recenseur(s) y a(ont) apposé sa(leur) signature, affirmant que cette liste est aussi complète et exacte que possible.

N°	
125	Leroux Olivier (M) 3605 Curé Barrette La Plaine JON1BO
126	Leroux Monique (F) 3605 Curé Barrette La Plaine JON1BO
127	Lapierre Bernard (M) 1590 Chemin Forest La Plaine JON1BO
128	Lapierre Julienne (F) 1590 Chemin Forest La Plaine JON1BO
129	Landry Gilles (M)4071 Curé Barrette La Plaine JON1BO
130	Laplante Gérald (M) 141-5 avenue Lac André La Plaine JON1BO
131	Laplante Jacqueline (F) 141-5 avenue Lac André La Plaine JON1BO
132	Léveillé Yvan (M) 123-4 avenue Lac André La Plaine JON1BO
133	Léveillé Raymonde (F) 123-4 avenue Lac André La plaine JON1BO
134	Léveillé Maurice (M) 123-4 avenueLac André La Plaine JON1BO
135	Lorangé Maurice (M) 133-4 avenue Lac André La Plaine JON1BO
136	Lorangé Madeleine (F) 133-4 avenue Lac André La Plaine JON1BO
137	Lafortune Gérard (M) 113-4 avenue Lac André La Plaine JON1BO
138	Lafortune Gaetan (M) 113-4 avenue Lac André La Plaine JON1BO
139	Lafortune Marie-Claire (F) 113-4 avenue Lac André La Plaine JON1BO
140	Léveillé Marieline (F) 102-4 avenue Lac André La Plaine JON1BO
141	Léveillé Jean (M) 102-4 avenue Lac André La Plaine JON1BO
142	Léveillé Normand (M) 102-4 avenue Lac André La Plaine JON1BO
143	Léveillé Danielle (F) 111-3 avenue Lac André La Plaine JON1BO
144	Léveillé Fernand (M) 113-3 avenue Lac André La Plaine JON1BO
145	Léveillé Lise (F) 113-3 avenue Lac André La Plaine JON1BO
146	Léveillé Nicole (F) 115-3 avenue Lac André La Plaine JON1BO
147	Leblanc Gilles (M) 121-3 avenue Lac André La Plaine JON1BO
148	Leblanc Ginette (F) 121-3 avenue Lac André La plaine JOn1BO
149	Lévesque Denise (F) 104-4 avenue Lac André La Plaine JON1BO
150	Lemay Murielle (F) 144-3 avenue Lac André La Plaine JON1BO
151	Lemay Yves (M) 144-3 avenue Lac André La Plaine JON1BO
152	Léveillé Cécile (F) 127-3 avenue Lac André La Plaine JON1BO
153	Lacasse Germain (M) 134-3 avenue Lac André La Plaine JON1BO
154	Lavallée René (M) 129-3 avenue Lac André La Plaine JON1BO
155	Lafortune Sylvie (F) 129-3 avenue Lac André La Plaine JON1BO
156	Mainville Eugène (M) 4465 Curé Barrette La Plaine JON1BO
157	Matteau Hervé (M) 4465 Curé Barrette La Plaine JON1BO
158	Mailhot Gérard (M) 4445 Curé Barrette La Plaine JON1BO
159	Major Edouard (M) 1220 Chemin Forest La Plaine JON1BO
160	Major Albina (F) 1220 Chemin Forest La Plaine JON1BO
161	Morin Gérard (M) 3615 Curé Barrette La Plaine JON1BO
162	Morin Joséphine (F) 3615 Curé Barrette La Plaine JON1BO
163	Marceau Michel (M) 3460 Curé Barrette La Plaine JON1BO
164	Martin Robert (M) 124-5 avenue Lac André La Plaine JON1BO
165	Martin Victoria (F) 124-5 avenue Lac ANdré La Plaine JON1BO
166	Martin Johanne (F) 124-5 avenue Lac André La Plaine JON1BO
167	Martin Renée (F) 143-4 avenue Lac André La Plaine JON1BO
168	Maheu Jacques (M) 108-4 avenue Lac André La Plaine JON1BO
169	Maheu Carole (F) 110-4 avenue Lac André La Plaine JON1BO
170	Maheu Alcide (M) 112-4 avenue Lac André La Plaine JON1BO
171	Maheu Lucille (F) 112-4 avenue Lac André La Plaine JON1BO
172	Mondou François (M) 117-4 avenue Lac André La Plaine JON1BO
173	Mondou Louise (F) 117-4 avenue Lac André La Plaine JON1BO
174	Martel Anne-Marie (F) 101-4 avenue Lac André La Plaine JON1BO
175	Mallette Jean-Paul(M) 109-3 avenue Lac André La Plaine JON1BO
176	Mallette Suzanne (F) 109-3 avenue Lac André La Plaine JON1BO
177	Messier Suzanne (F) 139-3 avenue Lac André La Plaine JON1BO
178	Newby Pierre (M) 4427 Curé Barrette La Plaine JON1BO
179	Newby Rolande (F) 4427 Curé Barrette La Plaine JON1BO
180	Noel André (M) 136-5 avenue Lac André La Plaine JON1BO
181	Noel Huguette (F) 136-5 avenue Lac André La Plaine JON1BO
182	Noel Diane (F) 136-5 avenue Lac André La Plaine JON1BO
183	Noel Jacques (M) 134--5 avenue Lac André La Plaine JON1BO
184	Noel Rose-Hélène (F) 134-5 avenue Lac André La Plaine JON1BO
185	Noel Michel (M) 134-5 avenue Lac André La Plaine JON1BO

RURAL/RURALE			electoral district/circonscription	URBAN/URBAINE	
N°	page		TERREBONNE	N°	page
297	N° 3	of/de 5	certified certifié signature(s)-enumerator(s) / signature(s)-recenseur(s)		N° of/de
polling division section de vote 297			Lise Milot	polling division section de vote	

188848

F 303 **PRELIMINARY LIST OF ELECTORS**

8 5M-7-79

ELECTIONS CANADA

LISTE PRÉLIMINAIRE DES ÉLECTEURS

This list of qualified electors for the polling division number as set out below was prepared for use at the pending federal election from information obtained at the enumeration and has been certified by the signature(s) below as to completeness and correctness so far as is possible.

La présente constitue la liste des électeurs de la section de vote dont le numéro apparaît plus bas préparée en vue de l'élection fédérale en cours d'après les renseignements recueillis lors du recensement. Le(s) recenseur(s) y a(ont) apposé sa(leur) signature, affirmant que cette liste est aussi complète et exacte que possible.

N°	
186	Noel Sylvain (M) 134-5 avenue Lac André La Plaine JON1BO
187	Ouimet Gaston (M) 2035 Chemin Forest La Plaine JON1BO
188	Ouimet Gertrude (F) 2035 Chemin Forest La Plaine JON1BO
189	Ouellette Gustave (M) 91-5 avenue Lac André La Plaine JON1BO
190	Ouellette Claudette (F) 91-5 avenue Lac André La Plaine JON1BO
191	Ouellette Pierre (M) 91-5 avenue Lac André La Plaine JON1BO
192	Pépin Yvon (M) 1730 Chemin Forest La Plaine JON1BO
193	Pépin Fernande (F) 1730 Chemin Forest La Plaine JON1BO
194	Pednault Jacquelin (M) 3460 Curé Barrette La Plaine JON1BO
195	Poitras André (M) 3617 Curé Barrette La Plaine JON1BO
196	Poitras Rolande (F) 3617 Curé Barrette La Plaine JON1BO
197	Poirier Guy (M) 118-5 avenue Lac André La Plaine JON1BO
198	Poirier Gyslaine (F) 118-5 avenue Lac André La Plaine JON1BO
199	Poirier Sylvie (F) 118-5 avenue Lac André La Plaine JON1BO
200	Price Gérard (M) 120-5 avenue Lac André La Plaine JON1BO
201	Poirier Marie-Ange (F) 107-5 avenue Lac André La Plaine JON1BO
202	Paris Ginette (F) 134-4 avenue Lac André La Plaine JON1BO
203	Paris Serge (M) 134-4 avenue Lac André La Plaine JON1BO
204	Privée Guy (M) 124-3 avenue Lac André La Plaine JON1BO
205	Perreault Claude (M) 145-3 avenue Lac André La Plaine JON1BO
206	Perreault Carole (F) 145-3 avenue Lac André La Plaine JON1BO
207	Quenneville Goulet Lise (F) 3880 Curé Barrette La Plaine JON1BO
208	Robinson Whitford (M) 2060 Chemin Forest La Plaine JON1BO
209	Robinson Béatrice (F) 2060 Chemin Forest La Plaine JON1BO
210	Robinson Gladys (F) 2060 Chemin Forest La Plaine JON1BO
211	Renaud Jules (M) 4145 Curé Barrette La Plaine JON1BO
212	Renaud Raymonde (F) 4145 Curé Barrette La Plaine JON1BO
213	Renaud Richard (M) 4145 Curé Barrette La Plaine JON1BO
214	Renaud Robert (M) 4145 Curé Barrette La Plaine JON1BO
215	Renaud Alice (F) 4145 Curé Barrette La Plaine JON1BO
216	Renaud Sylvain (M) 4145 Curé Barrette La Plaine JON1BO
217	Renaud Sylvie (F) 4145 Curé Barrette m La Plaine JON1BO
218	Renaud Pierre (M) 4320 Curé Barrette La Plaine JON1BO
219	Renaud Antonio (M) 4325 Curé Barrette La Plaine Jon1BO
220	Renaud Aline (F) 4325 Curé Barrette La Plaine JON1BO
221	Robichaud Oscar (M) 139-5 avenue Lac André La Plaine JON1BO
222	Robichaud Nazarine (F) 139-5 avenue Lac André La Plaine JON1BO
223	Robichaud Lévis (M) 139-5 avenue Lac André La Plaine JON1BO
224	Robichaud Chantal (F) 139-5 avenue Lac André La Plaine JON1BO
225	Roy Antonio (M) 4465 Curé Barrette La Plaine JON1BO
226	Ricard Léopold (M) 139-4 avenue Lac André La Plaine JON1BO
227	Robichaud Yvonne (F) 146-4 avenue Lac André La Plaine JON1BO
228	Robichaud Dolor (M) 146-4 avenue Lac André La Plaine JON1BO
229	Robichaud Richard (M) 146-4 avenue Lac André La Plaine JON1BO
230	Roy Daniel (M) 112-3 avenue Lac André La Plaine JON1BO
231	Roy Marjolaine (F) 112-3 avenue Lac André La Plaine JON1BO
232	Roy Henri (M) 140-3 avenue Lac André La Plaine JON1BO
233	Roy Serge (M) 140-3 avenue Lac André La Plaine JON1BO
234	Roy Louis (M) 131-3 avenue Lac André La Plaine JON1BO
235	Roy Régina (F) 131-3 avenue Lac André La Plaine JON1BO
236	Ricard Diane (F) 136-3 avenue Lac André La Plaine JON1BO
237	Soulières Ronald (M) 137-5 avenue Lac André La Plaine JON1BO
238	Soulières Lina (F) 137-5 avenue Lac André La Plaine JON1BO
239	St.-Martin Jacques (M) 123-5 avenue Lac André La Plaine JON1BO
240	St.-Martin Gaetane (F) 123-5 avenue Lac André La Plaine JON1BO
241	Smith Yvan (M) 120-5 avenue Lac André La Plaine JON1BO
242	St.-Aubin Robert (M) 112-5 avenue Lac André La Plaine JON1BO
243	St.-Aubin Lisette (F) 112-5 avenue Lac André La Plaine JON1BO
244	Sergerie Raynald (M) 128-4 avenue Lac André La Plaine JON1BO
245	Sergerie Claire (F) 128-4 avenue Lac André La Plaine JON1BO
246	Savard Lise (F) 1198 Chemin Forest La Plaine JON1BO
247	St.-Pierre Nicole (F) 160-4 avenue Lac André La Plaine JON1BO

RURAL/RURALE			electoral district/circonscription	URBAN/URBAINE		
N°	page		TERREBONNE	N°	page	
297	N° 4	of/de 5	certified / certifié — signature(s)-enumerator(s) / signature(s)-recenseur(s)		N°	of/de
polling division / section de vote 297			Lise Milot	polling division / section de vote		

F 303 PRELIMINARY LIST OF ELECTORS

8 5M-7-79

ELECTIONS CANADA

188849

LISTE PRÉLIMINAIRE DES ÉLECTEURS

This list of qualified electors for the polling division number as set out below was prepared for use at the pending federal election from information obtained at the enumeration and has been certified by the signature(s) below as to completeness and correctness so far as is possible.

La présente constitue la liste des électeurs de la section de vote dont le numéro apparaît plus bas préparée en vue de l'élection fédérale en cours d'après les renseignements recueillis lors du recensement. Le(s) recenseur(s) y a(ont) apposé sa(leur) signature, affirmant que cette liste est aussi complète et exacte que possible.

N°		N°
248	St.-Pierre Jean (M) 160-4 avenue Lac André La Plaine JON1BO	
249	Sasseville Diane (F) 125-3 avenue Lac André La Plaine JON1BO	
250	Therien Denis (M) 3635 Curé Barrette La Plaine JON1BO	
251	Therien Cécile (F) 3635 Curé Barrette La Plaine JON1BO	
252	Therien Germain (M) 3635 Curé Barrette La Plaine JON1BO	
253	Therien Micheline (F) 3635 Curé Barrette La Plaine JON1BO	
254	Therien Léo (M) 3639 Curé Barrette La Plaine JON1BO	
255	Therien Lise (F) 3639 Curé Barrette La Plaine JON1BO	
256	Therrien Claude (M) 3650 Curé Barrette La Plaine JON1BO	
257	Therrien Francine (F) 3650 Curé Barrette La Plaine JON1BO	
258	Therrien Joachim (M) 3700 Curé Barrette La Plaine JON1BO	
259	Therrien Marie (F) 3700 Curé Barrette La Plaine JON1BO	
260	Therrien René (M) 3857 Curé Barrette La Plaine JON1BO	
261	Therrien Gisèle (F) 3857 Curé Barrette La Plaine JON1BO	
262	Tremblay Jacques (M) 135-5 avenue Lac André La Plaine JON1BO	
263	Tremblay Lauraine (F) 135-5 avenue Lac André La Plaine JON1BO	
264	Tremblay Sylvie (F) 135-5 avenue Lac André La Plaine JON1BO	
265	Tremblay Richard (M) 131-5 avenue Lac André La Plaine JON1BO	
266	Tremblay Diane (F) 131-5 avenue Lac André La Plaine JON1BO	
267	Therien Johanne (F) 89-5 avenue Lac André La Plaine JON1BO	
268	Tremblay Yves (M) 142-5 avenue Lac André La Plaine JON1BO	
269	Tousignant Paul (M) 1198 Chemin Forest La Plaine JON1BO	
270	Trudeau Réjean (M) 110-4 avenue Lac André La Plaine JON1BO	
271	Trudeau Claudine (F) 108-4 avenue Lac André La Plaine JON1BO	
272	Villeneuve Philippe (m) 4433 Curé Barrette La Plaine JON1BO	
273	Villeneuve Cécile (F) 4433 Curé Barrette La Plaine JON1BO	
274	Vandal Jean-Claude (M) 116-3 avenue Lac André La Plaine JON1BO	
275	Verreault Jean-Louis (M) 105-3 avenue Lac André La Plaine JON1BO	
276	Verreault Ghislain (M) 116-3 avenue Lac André La Plaine JON1BO	
277	White Jackie (F) 105-3 avenue Lac André La Plaine JON1BO	

RURAL/RURALE			electoral district/circonscription	URBAN/URBAINE		
N°	page		TERREBONNE	N°	page	
297	N° 5	of/de 5	certified certifié signature(s)-enumerator(s) / signature(s)-recenseur(s)		N°	of/de
polling division section de vote 297			Lise Milot	polling division section de vote		

F 303 **PRELIMINARY LIST OF ELECTORS**

8 5M 7 79

ELECTIONS CANADA

188850

LISTE PRÉLIMINAIRE DES ÉLECTEURS

This list of qualified electors for the polling division number as set out below was prepared for use at the pending federal election from information obtained at the enumeration and has been certified by the signature(s) below as to completeness and correctness so far as is possible.

La présente constitue la liste des électeurs de la section de vote dont le numéro apparaît plus bas préparée en vue de l'élection fédérale en cours d'après les renseignements recueillis lors du recensement. Le(s) recenseur(s) y a(ont) apposé sa(leur) signature, affirmant que cette liste est aussi complète et exacte que possible.

N°	
1	Audet, Alphé (M) 1330 Laurier La Plaine JON 1B0
2	Audet, Diane (F) 1330 Laurier La Plaine JON 1B0
3	Arsenault, Michel (M) 1120 Laurier La Plaine JON 1B0
4	Arsenault, Josette (F) 1120 Laurier La Plaine JON 1B0
5	Arsenault, Gilles (M) 1140 Laurier La Plaine JON 1B0
6	Arsenault, Ginette (F) 1140 Laurier La Plaine JON 1B0
7	Boivin, Robert (M) 3845 Laurier La Plaine JON 1B0
8	Boivin, Jeanne (F) 3845 Laurier La Plaine JON 1B0
9	Boivin, Guy (M) 3793 Laurier La Plaine JON 1B0
10	Boivin, Laurent (M) 3793 Laurier La Plaine JON 1B0
11	Benoit, Alexandrina (F) 3850 Laurier La Plaine JON 1B0
12	Brousseau, Nicole (F) 3784 Laurier La Plaine JON 1B0
13	Bouchard, Gaétane (F) 3035 Laurier La Plaine JON 1B0
14	Bouthiellier, Serge (M) 3815 Laurier La Plaine JON 1B0
15	Bouthiellier, Jean-Paul (M) 3815 Laurier La Plaine JON 1B0
16	Bouthiellier, Lucille (F) 3815 Laurier La Plaine JON 1B0
17	Bernier, Thérèse (F) 1819 Laurier La Plaine JON 1B0
18	Beaulieu, Jacques (M) 1165 Laurier La Plaine JON 1B0
19	Bélisle, Noëlla (F) 15 Laurier La Plaine JON 1B0
20	Bélisle, Clément (M) 15 Laurier La Plaine JON 1B0
21	Bastien, Jeanne D'arc (F) 19 Maria La Plaine JON 1B0
22	Blain, Richard (M) 22 Florence La Plaine JON 1B0
23	Blain, Pauline (F) 22 Florence La Plaine JON 1B0
24	Blanchette, Irène (F) 1115 Laurier La Plaine JON 1B0
25	Bourgeois, Manon (F) 30 Paradis La Plaine JON 1B0
26	Blanchard, Germain (M) 570 Ste-Claire La Plaine JON 1B0
27	Charron, Marcel (M) 3025 Laurier La Plaine JON 1B0
28	Charron, Christiane(F) 3025 Laurier La Plaine JON 1B0
29	Charbonneau, Manon (F) 1280 Laurier La Plaine JON 1B0
30	Charbonneau, Janette (F) 1280 Laurier La Plaine JON 1B0
31	Charbonneau, Raymond (M) 1280 Laurier La Plaine JON 1B0
32	Charbonneau, Denise (F) 1172 Laurier La Plaine JON 1B0
33	Charbonneau, Joseph (M) 1172 Laurier La Plaine JON 1B0
34	Charbonneau, Marcel (M) 1154 Laurier La Plaine JON 1B0
35	Charbonneau, Marie-Ange (F) 1154 Laurier La Plaine JON 1B0
36	Charest, Lucien (M) 4 Deslongchamps La Plaine JON 1B0
37	Courcelle, Louise (F) 1205 Laurier La Plaine JON 1B0
38	Courcelle, Noël (M) 1205 Laurier La Plaine JON 1B0
39	Courcelle, Pierre (M) 1205 Laurier La Plaine JON 1B0
40	Courcelle, Manon (F) 1205 Laurier La Plaine JON 1B0
41	Corriveau, Phillipe (M) 5 Maria La Plaine JON 1B0
42	Corriveau, Denise (F) 5 Maria La Plaine JON 1B0
43	Charbonneau, Guy (M) 9 Maria La Plaine JON 1B0
44	Charbonneau, Marilyse (F) 9 Maria La Plaine JON 1B0
45	Côté, Réginald (M) 19 Maria La Plaine JON 1B0
46	Côté, Nicole (F) 19 Maria La Plaine JON 1B0
47	Coulombe, Vital (M) 115 Marco La Plaine JON 1B0
48	Coulombe, Lise (F) 115 Marco La Plaine JON 1B0
49	Châtelain, Monique (F) 135 Ste-Claire La Plaine JON 1B0
50	Charette, Diane (F) 570 Ste-Claire La Plaine JON 1B0
51	Charette, Michel (M) 25 Ste-Claire La Plaine JON 1B0
52	Dufour, Maurice (M) 3853 Laurier La Plaine JON 1B0
53	Desjardins, Noëlla (F) 3790 Laurier La Plaine JON 1B0
54	Deslongchamps, Henri (M) 1620 Laurier La Plaine JON 1B0
55	Disabatino, Nino (M) 1400 Laurier La Plaine JON 1B0
56	Disabatino, Rosaria (F) 1400 Laurier La Plaine JON 1B0
57	Disabatino, Maria (F) 1400 Laurier La Plaine JON 1B0
58	Disabatino, Angelo (M) 1400 Laurier La Plaine JON 1B0
59	Dagenais, Pauline (F) 1002 Laurier La Plaine JON 1B0
60	Dagenais, Jacques (M) 1002 Laurier La Plaine JON 1B0
61	Deslongchamps, Léon (M) 961 Laurier La Plaine JON 1B0
62	Deslongchamps, Roger (M) 961 Laurier La Plaine JON 1B0

RURAL/RURALE			electoral district/circonscription	URBAN/URBAINE		
N° 298	page N° 1	of/de 4	Terrebonne	N°	page N°	of/de
polling division section de vote			certified certifié signature(s)-enumerator(s) / signature(s)-recenseur(s) Claudette Usola	polling division section de vote		

188851

F 303 **PRELIMINARY LIST OF ELECTORS**

8 5M-7-79

ELECTIONS CANADA

188851

LISTE PRÉLIMINAIRE DES ÉLECTEURS

This list of qualified electors for the polling division number as set out below was prepared for use at the pending federal election from information obtained at the enumeration and has been certified by the signature(s) below as to completeness and correctness so far as is possible.

La présente constitue la liste des électeurs de la section de vote dont le numéro apparaît plus bas préparée en vue de l'élection fédérale en cours d'après les renseignements recueillis lors du recensement. Le(s) recenseur(s) y a(ont) apposé sa(leur) signature, affirmant que cette liste est aussi complète et exacte que possible.

N°	
63	Difruscia, Franco (M) 1003 Laurier La Plaine JON 180
64	Difruscia, Anna (F) 1003 Laurier La Plaine JON 180
65	Difruscia, Rocco (M) 1003 Laurier La Plaine JON 180
66	Difruscia, Carmen (F) 1003 Laurier La Plaine JON 180
67	Deslongchamps, Rodrigue (M) 1173 Laurier La Plaine JON 180
68	Deslongchamps, Rose-Alma (F) 1173 Laurier La Plaine JON 180
69	Desjardins, Jacques-André (M) 1317 Laurier La Plaine JON 180
70	Desrosiers, Gisèle (F) 118 Angelo La Plaine JON 180
71	Desrosiers, Robert (M) 118 Angelo La Plaine JON 180
72	Desrosiers, Michel (M) 118 Angelo La Plaine JON 180
73	Disantis, Alberto (M) 109 Angelo La Plaine JON 180
74	Disantis, Maria (F) 109 Angelo La Plaine JON 180
75	Disantis, Gorge (M) 109 Angelo La Plaine JON 180
76	Difruscia, Antonio (M) 1000 Laurier La Plaine JON 180
77	Difruscia, Maria (F) 1000 Laurier La Plaine JON 180
78	Fortier, Marcel (M) 1200 Laurier La Plaine JON 180
79	Fortier, Richard (M) 1173 Laurier La Plaine JON 180
80	Filato, Rocco (M) 66 Locri La Plaine JON 180
81	Filato, Rosa (F) 66 Locri La Plaine JON 180
82	Filato, David (M) 66 Locri La Plaine JON 180
83	Filato, Joseph (M) 66 Locri La Plaine JON 180
84	Fortier, Gaétane (F) 456 Des Géraniums La Plaine JON 180
85	Filato, Francesco (M) 1179 Rose Filato La Plaine JON 180
86	Filato, Maria (F) 1179 Rose Filato La Plaine JON 180
87	Filato, Franko (M) 1179 Rose Filato La Plaine JON 180
88	Gilbert, Réal (M) 220 Ste-Claire La Plaine JON 180
89	Gilbert, Lise (F) 220 Ste-Claire La Plaine JON 180
90	Gilbert, Jean-Louis (M) 400 Ste-Claire La Plaine JON 180
91	Giroux, France (F) 400A Ste-Claire La Plaine JON 180
92	Garceau, Florence (F) 4823 Laurier La Plaine JON 180
93	Gauthier, George (M) 4900 Laurier La Plaine JON 180
94	Gingues, Diane (F) 3868 Laurier La Plaine JON 180
95	Gingues, Cécile (F) 3868 Laurier La Plaine JON 180
96	Gauthier, Léo (M) 3865 Laurier La Plaine JON 180
97	Gauthier, Germaine (F) 3865 Laurier La Plaine JON 180
98	Gagnon, Armandine (F) 3812 Laurier La Plaine JON 180
99	Gagné, Gille (M)4886 Laurier La Plaine JON 180
100	Grondin, Lucille (F) 3 Deslongchamps La Plaine JON 180
101	Grondin, Henri-Louis (M) 3 Deslongchamps La Plaine JON 180
102	Grenon, Aimé (M) 283 Laurier La Plaine JON 180
103	Grenon, Alexis (M) 305 Laurier La Plaine JON 180
104	Guillemette, Louis (M) 915 Laurier La Plaine JON 180
105	Guillemette, Claude (M) 915 Laurier La Plaine JON 180
106	Guillemette, Nicole (F) 915 Laurier La Plaine JON 180
107	Guilbault, Jean (M) 923 Laurier La Plaine JON 180
108	Guilbault, Diane (F) 923 Laurier La Plaine JON 180
109	Grenon, Sylvain (M) 923 Laurier La Plaine JON 180
110	Grenon, Jules (M) 1117 Laurier La Plaine JON 180
111	Grenon, Laura (F) 1315 Laurier La Plaine JON 180
112	Grenon, Josée (F) 428 Des Pins La Plaine JON 180
113	Grenon, Daniel (M) 428 Des Pins La Plaine JON 180
114	Gauthier, Françoise (F) 120 Angelo La Plaine JON 180
115	Gosselin, Francine (F) 115a Marco La Plaine JON 180
116	Gauthier, Michel (M) 30 Paradis La Plaine JON 180
117	Gagné, Lise (F) 190A Ste-Claire La Plaine JON 180
118	Gagné, Gilles (M) 190A Ste-Claire La Plaine JON 180
119	Grenon, Réjean (M) 483 Ste-Claire La Plaine JON 180
120	Grenon, Francine (F) 483 Ste-Claire La Plaine JON 180
121	Grenon, Joseph-France (M) 483 Ste-Claire La Plaine JON 180
122	Grenon, Gilbert (M) 575 Ste-Claire La Plaine JON 180
123	Gascon, Roland (M) 570 Ste-Claire La Plaine JON 180
124	Gascon, Thérèse (F) 570 Ste-Claire La Plaine JON 180

RURAL/RURALE			electoral district/circonscription	URBAN/URBAINE		
N° 298	page N° 2	of/de 4	Terrebonne	N°	page N°	of/de
polling division section de vote			certified certifié — signature(s)-enumerator(s) / signature(s)-recenseur(s): C Claudette / Viola	polling division section de vote		

188852

F 303 **PRELIMINARY LIST OF ELECTORS**

8 5M-7-79

ELECTIONS CANADA

188852

LISTE PRÉLIMINAIRE DES ÉLECTEURS

This list of qualified electors for the polling division number as set out below was prepared for use at the pending federal election from information obtained at the enumeration and has been certified by the signature(s) below as to completeness and correctness so far as is possible.

La présente constitue la liste des électeurs de la section de vote dont le numéro apparaît plus bas préparée en vue de l'élection fédérale en cours d'après les renseignements recueillis lors du recensement. Le(s) recenseur(s) y a(ont) apposé sa(leur) signature, affirmant que cette liste est aussi complète et exacte que possible.

N°	
125	Gélinas, Danielle (F) 325A Laurier La Plaine JON 1B0
126	Hardy, René (M) 1280 Alain La Plaine JON 1B0
127	Hardy, Florence (F) 1280 Alain La Plaine JON 1B0
128	Hébert, Lucienne (F) 1205 Laurier La Plaine JON 1B0
129	Hébert, Madeleine (F) 570A Ste-Claire La Plaine JON 1B0
130	Jalbert, Victor (M) 1100 Laurier La Plaine JON 1B0
131	Jalbert, Maryse (F) 1100 Laurier La Plaine JON 1B0
132	Jalbert, Michel (M) 1100 Laurier La Plaine JON 1B0
133	Leclair, Eugène (M) 402 Des Pins La Plaine JON 1B0
134	Leclair, Janette (F) 402 Des Pins La Plaine JON 1B0
135	Leclair, Daniel (M) 402 Des Pins La Plaine JON 1B0
136	Leclair, Michel (M) 406 Des Pins La Plaine JON 1B0
137	Leclair, Diane (F) 406 Des Pins La Plaine JON 1B0
138	Leclair, Yves (M) 190 Ste-Claire La Plaine JON 1B0
139	Leclair, Diana (F) 190 Ste-Claire La Plaine JON 1B0
140	Leclair, France (F) 465 Des Géraniums La Plaine JON 1B0
141	Lalonde, Jean (M) 465 Des Géraniums La Plaine JON 1B0
142	Leclair, Helen (F) 9 Vito La Plaine JON 1B0
143	Leclair, Réjean (M) 9 Vito La Plaine JON 1B0
144	Lavallée, Minon (F) 4870 Laurier La Plaine JON 1B0
145	Lavallée, Pierre (M) 4870 Laurier La Plaine JON 1B0
146	Lavallée, Jacqueline (F) 4850 Laurier La Plaine JON 1B0
147	Lavallée, Manon (F) 4850 Laurier La Plaine JON 1B0
148	Leclerc, Lucien (M) 3821 Laurier La Plaine JON 1B0
149	Leclerc, Jean (M) 3821 Laurier La Plaine JON 1B0
150	Leclerc, Jocelyne (F) 3821 Laurier La Plaine JON 1B0
151	Longpré, Gilles (M) 3784 Laurier La Plaine JON 1B0
152	Levasseur, Yves (M) 4890 Laurier La Plaine JON 1B0
153	Lizotte, Maurice (M) 1819 Laurier La Plaine JON 1B0
154	Lefebre, Stéphane (M) 1320 Laurier La Plaine JON 1B0
155	Lefebre, Thérèse (F) 1320 Laurier La Plaine JON 1B0
156	Labelle, Pierre (M) 1150 Laurier La Plaine JON 1B0
157	Labelle, Lisette (F) 1150 Laurier La Plaine JON 1B0
158	Letourneau, Sylvain (M) 1117 Laurier La Plaine JON 1B0
159	Letourneau, Huguette (F) 1117 Laurier La Plaine JON 1B0
160	Langlois, Manon (F) 1317 Laurier La Plaine JON 1B0
161	Lambert, Lucien (M) 143 Ste-Claire La Plaine JON 1B0
162	Laliberté, Line (F) 133 Ste-Claire La Plaine JON 1B0
163	Lévesque, Paul-Emile (M) 463 Des Géraniums La Plaine JON 1B0
164	Lévesque, Lucille (F) 463 Des Géraniums La Plaine JON 1B0
165	Langlais, Raymond (M) 30 Paradis La Plaine JON 1B0
166	L'archevêque, Johane (F) 30 Paradis La Plaine JON 1B0
167	Moreau, Cécile (F) 4300 Laurier La Plaine JON 1B0
168	Moreau, Jean (M) 4300 Laurier La Plaine JON 1B0
169	Martin, Francine (F) 4890 Laurier La Plaine JON 1B0
170	Maisonneuve, Suzanne (F) 4886 Laurier La Plaine JON 1B0
171	Moisan, Anita (F) 1210 Laurier La Plaine JON 1B0
172	Moisan, Claude (M) 1210 Laurier La Plaine JON 1B0
173	Moisan, Martin (M) 1210 Laurier La Plaine JON 1B0
174	Mimeault, Jean-Louis (M) 23 Paradis La Plaine JON 1B0
175	Miron, Hélène (F) 305 Laurier La Plaine JON 1B0
176	Montreuil, Michel (M) 412 Des Pins La Plaine JON 1B0
177	Montreuil, Louise (F) 412 Des Pins La Plaine JON 1B0
178	Martin, Angelo (M) 120 Angelo La Plaine JON 1B0
179	Martin, Etienne (M) 120 Angelo La Plaine JON 1B0
180	Mancuso, Angelo (M) 119 Marco La Plaine JON 1B0
181	Millette, Michèle (F) 1199 Rose Filato La Plaine JON 1B0
182	Martens, Eric (M) 133 Ste-Claire La Plaine JON 1B0
183	Murray, Martine (F) 469 Des Géraniums La Plaine JON 1B0
184	Messier, Yvon (M) 468 Des Gardénias La Plaine JON 1B0
185	Messier, Diane (F) 468 Des Gardénias La Plaine JON 1B0
186	Nolet, Suzanne (F) 4810 Laurier La Plaine JON 1B0

RURAL/RURALE			electoral district/circonscription	URBAN/URBAINE		
N° 298	page N° 3	of/de 4	Terrebonne	N°	page N°	of/de
polling division section de vote			certified certifié signature(s)-enumerator(s)/signature(s)-recenseur(s) Claudette Viola	polling division section de vote		

188853

F 303 **PRELIMINARY LIST OF ELECTORS**

ELECTIONS CANADA

LISTE PRÉLIMINAIRE DES ÉLECTEURS

8-5M 7-79

This list of qualified electors for the polling division number as set out below was prepared for use at the pending federal election from information obtained at the enumeration and has been certified by the signature(s) below as to completeness and correctness so far as is possible

La présente constitue la liste des électeurs de la section de vote dont le numéro apparaît plus bas préparée en vue de l'élection fédérale en cours d'après les renseignements recueillis lors du recensement. Le(s) recenseur(s) y a(ont) apposé sa(leur) signature, affirmant que cette liste est aussi complète et exacte que possible.

N°	
187	Nolet, René (M) 4810 Laurier La Plaine JON 1B0
188	Nolet, Lucie (F) 4810 Laurier La Plaine JON 1B0
189	Nolet, Nicole (F) 4810 Laurier La Plaine JON 1B0
190	Nolet, Louise (F) 4810 Laurier La Plaine JON 1B0
191	Orendi, Catarina (F) 453 Laurier La Plaine JON 1B0
192	O'Toole, Thomas (M) 3790 Laurier La Plaine JON 1B0
193	Ouellette, Marguerite (F) 635 Laurier La Plaine JON 1B0
194	Paquette, Hervé (M) 4823 Laurier La Plaine JON 1B0
195	Pelletier, Roger (M) 3868 Laurier La Plaine JON 1B0
196	Parent, Linda (F) 23 Paradis La Plaine JON 1B0
197	Pelletier, Maurice (M) 960 Laurier La Plaine JON 1B0
198	Pelletier, Paullette (F) 960 Laurier La Plaine JON 1B0
199	Pelletier, Jean-Guy (M) 960 Laurier La Plaine JON 1B0
200	Pelletier, Marc (M) 960 Laurier La Plaine JON 1B0
201	Panzera, Maria (F) 1003 Laurier La Plaine JON 1B0
202	Panzera, Salvatore (M) 1003 Laurier La Plaine JON 1B0
203	Provost, Lise (F) 1335 Laurier La Plaine JON 1B0
204	Panzera, Letizia (F) 111 Marco La Plaine JON 1B0
205	Panzera, Sergio (M) 111 Marco La Plaine JON 1B0
206	Rioux, Robert (M) 3850 Laurier La Plaine JON 1B0
207	Roy, Réjean (M) 189 Laurier La Plaine JON 1B0
208	Roy, Marielle (F) 189 Laurier La Plaine JON 1B0
209	Rocheleau, Maurice (M) 17 Florence La Plaine JON 1B0
210	Rocheleau, Nicole (F) 17 Florence La Plaine JON 1B0
211	Roussele, Raoul (M) 456 Des Géraniums La Plaine JON 1B0
212	Rodrigue, Jean-Noël (M) 135 Ste-Claire La Plaine JON 1B0
213	Soucy, Thomas (M) 4949 Laurier La Plaine JON 1B0
214	Soucy-Boivin, Diane (F) 4949 Laurier La Plaine JON 1B0
215	Simard, Sylvain (M) 3035 Laurier La Plaine JON 1B0
216	Simard, Doriane (F) 3035 Laurier La Plaine JON 1B0
217	Sénécal, Charles (M) 23 Laurier La Plaine JON 1B0
218	Sénécal, Armande (F) 23 Laurier La Plaine JON 1B0
219	Sullivan, William (M) 323 Laurier La Plaine JON 1B0
220	Sullivan, Laura (F) 323 Laurier La Plaine JON 1B0
221	St-Arnaud, Emile (M) 1190 Rose Filato La Plaine JON 1B0
222	St-Arnaud, Micheline (F) 1190 Rose Filato La Plaine JON 1B0
223	Sonel, Cécile (F) 143 Ste-Claire La Plaine JON 1B0
224	Taillefer, Antoinette (F) 4910 Laurier La Plaine JON 1B0
225	Trottier, Monique (F) 3853 Laurier La Plaine JON 1B0
226	Therrien, Roland (M) 3830 Laurier La Plaine JON 1B0
227	Therrien, Marie-Reine (F) 3830 Laurier La Plaine JON 1B0
228	Trudel, Jean-Guy (M) 1380 Laurier La Plaine JON 1B0
229	Trudel, Lise (F) 1380 Laurier La Plaine JON 1B0
230	Théoret, Rolande (F) 2 Deslongchamps La Plaine JON 1B0
231	Théoret, Gilles (M) 2 Deslongchamps La Plaine JON 1B0
232	Thériault, Nicole (F) 25 Ste-Claire La Plaine JON 1B0
233	Viola, Antonio (M) 400 Ste-Claire La Plaine JON 1B0
234	Viola, Claudette (F) 400 Ste-Claire La Plaine JON 1B0
235	Voyer-Hervieux, M.-Paule (F) 3875 Laurier La Plaine JON 1B0
236	Voyer, Pierre (M) 3875 Laurier La Plaine JON 1B0
237	Villeneuve, Albert (M) 570A Ste-Claire La Plaine JON 1B0
238	Veilleux, Michel (M) 469 Des Géraniums La Plaine JON 1B0
239	Yaruchevsky, Jos (M) 145 Laurier La Plaine JON 1B0
240	Zamparini, Anna (F) 1181 Laurier La Plaine JON 1B0
241	Zamparini, Gisèle (F) 1181 Laurier La Plaine JON 1B0

RURAL/RURALE			electoral district/circonscription	URBAN/URBAINE		
N°	page		Terrebonne	N°	page	
298	N° 4	of/de 4	certified certifié signature(s)-enumerator(s) / signature(s)-recenseur(s) Claudette Viola		N°	of/de
polling division section de vote				polling division section de vote		

F 303 **PRELIMINARY LIST OF ELECTORS**

8 5M-7-79

ELECTIONS CANADA

188854

LISTE PRÉLIMINAIRE DES ÉLECTEURS

This list of qualified electors for the polling division number as set out below was prepared for use at the pending federal election from information obtained at the enumeration and has been certified by the signature(s) below as to completeness and correctness so far as is possible.

La présente constitue la liste des électeurs de la section de vote dont le numéro apparaît plus bas préparée en vue de l'élection fédérale en cours d'après les renseignements recueillis lors du recensement. Le(s) recenseur(s) y a(ont) apposé s(leur) signature, affirmant que cette liste est aussi complète et exacte que possible

N°	
1	Allard, Yvon (M) 141, 2e Ave Lac André, La Plaine JON IBO
2	Allard, Pricille (F) 141, 2e Ave Lac André, La Plaine JON IBO
3	Ardea, Mario (M) 166, 2e Ave Lac André, La Plaine JON IBO
4	Allaire, Claude (M) 1992, Curé Barette La Plaine JON IBO
5	Allaire, Lise (F) 1992 Curé Barette, La Plaine JON IBO
6	Allaire,Réjean (M) 2960, Curé Barette La Plaine JON IBO
7	Allaire Carole (F) 2960, Curé Barette La Plaine JON IBO
8	Allard, Jean Paul (M) 156, 2e Ave Lac André, La Plaine JON IBO
9	Beauchamp, Réal (M) 9 Du Lac Lac André, La Plaine JON IBO
10	Beauchamp, Denise (F) 9 Du Lac Lac André, La Plaine JON IBO
11	Benoit, Huguette (F) 8 Du Lac Lac André, La Plaine JON IBO
12	Bougie, Julien (M) 140, 2e Ave Lac André, La Plaine JON IBO
13	Bougie, Suzanne (F) 140, 2e Ave Lac André La Plaine JON IBO
14	Brochu Frank (M) 1488 Curé Barette, La Plaine JON IBO
15	Brochu, Rita (F) 1488 Curé Barette La Plaine JON IBO
16	Brochu, Alain (M) 1488, Curé Barette, La Plaine JON IBO
17	Bock, Aurore (F) 1733, Curé Barette, LaPlaine JON IBO
18	Bock, Normand (M) 1733, Curé Barette, La PlaineJON IBO
19	Busque, Louis Joseph (M) 2111, Curé Barette La Plaine JON IBO
20	Bouchard, Julie (F) 2942 Curé Barette, La Plaine JON IBO
21	Bélanger, Jean Marie (M) 13, Albert Lac André, La Plaine JON IBO
22	Bélanger, Thérèse (F) 13 Albert Lac André, La Plaine JON IBO
23	Bélisle, Jacques (M) 17 Albert Lac André, La Plaine JON IBO
24	Bélisle, Lise (F) 17 Albert Lac André, La Plaine JON IBO
25	Beaudoin, Daniel (M) 139, 2e Ave Lac André La Plaine JON IBO
26	Bergeron, Marcel (M) 640 De L'Eglise, La Plaine JON IBO
27	Bergeron, Monique (F) 640, De l'Eglise, La Plaine JON IBO
28	Bastien, François (M) 745, De l'Eglise, La Plaine JON IBO
29	Bastien, Lise (F) 745, De l'Eglise, La Plaine JON IBO
30	Bastien, Rachel (F) 747, De l'Eglise, La Plaine JON IBO
31	Bastien, Denis (M) 775, De l'Eglise, La Plaine JON IBO
32	Bastien, Monique (F) 775, De l'Eglise, La Plaine JON IBO
33	Bastien, Diane (F) 775, De l'Eglise, La Plaine JON IBO
34	Beauchamp Raymond (M) 3890, Renaud, La Plaine JON IBO
35	Beauchamp, Ginette (F) 3890, Renaud La Plaine JON IBO
36	Bastien, René (M) 3886, Renaud, La Plaine JON IBO
37	Bastien, Suzanne (F) 3886, Renaud, La Plaine JON IBO
38	Bourgeois, Louis (M) 2247 Curé Barette La Plaine JON IBO
39	Boisclair, Raymond (M) 3825, Maurice, La Plaine JON IBO
40	Boisclair, Monique (F) 3825, Maurice, La Plaine JON IBO
41	Boisclair, Estelle (F) 3825, Maurice, La Plaine JON IBO
42	Charette, Roger (M) 107 2e Ave Lac André, La Plaine JON IBO
43	Charette, Micheline (F) 107, 2e Ave Lac André, La Plaine JON IBO
44	Caron, Robert (M) 161, 2e Ave Lac André, La Plaine JON IBO
45	Caron, Rolande (F) 160, 2e Ave Lac André, La Plaine JON IBO
46	Caron, Marie Anna, (F) 160, 2e Ave Lac André, La Plaine JON IBO
47	Garon, René (M) 158, 2e Ave Lac André, La Plaine JON IBO
48	Campeau, Fernand (M) 1580, Curé Barette La Plaine JON IBO
49	Charbonneau, André (M) 2225, Curé Barette La Plaine JON IBO
50	Charbonneau, Armande (F) 2225, Curé Barette La Plaine JON IBO
51	Charbonneau,Micheline (F) 2225, Curé Barette La Plaine JON IBO
52	Chaumont, Henri (M) 2770, Curé Barette La Plaine JON IBO
53	Chaumont, Yolande (F) 2770, Curé Barette La Plaine JON IBO
54	Chaumont ,Lucie (F) 697, De l'Eglise La Plaine JON IBO
55	Chaumont, Jean Claude (M) 2855, Curé Barette La Plaine JON IBO
56	Chaumont, Céline (F) 2855, Curé Barette La Plaine JON IBO
57	Chaumont, Pierre Paul (M) 2860, Curé Barette La Plaine JON IBO
58	Chaumont, Laurence (F) 2860, Curé Barette La Plaine JON IBO
59	Chaumont, André (M) 3923, Villeneuve La Plaine JON IBO
60	Chaumont, Gérard (M) 3879, Renaud, La Plaine JON IBO
61	Chaumont, Ginette (F) 3879, Renaud La Plaine JON IBO
62	Coté, Lorraine (F) 1580 Curé Barette La Plaine JON IBO

RURAL/RURALE			electoral district/circonscription	URBAN/URBAINE		
N° 299	page N° 7	of/de 5	Terrebonne	N°	page N°	of/de
polling division section de vote			certified certifié signature(s)-enumerator(s)/signature(s)-recenseur(s) Pauline Gouget	polling division section de vote		

188855

F 303 **PRELIMINARY LIST OF ELECTORS**

8.5M 7-79

ELECTIONS CANADA

188855

LISTE PRÉLIMINAIRE DES ÉLECTEURS

This list of qualified electors for the polling division number as set out below was prepared for use at the pending federal election from information obtained at the enumeration and has been certified by the signature(s) below as to completeness and correctness so far as is possible.

La présente constitue la liste des électeurs de la section de vote dont le numéro apparaît plus bas préparée en vue de l'élection fédérale en cours d'après les renseignements recueillis lors du recensement. Le(s) recenseur(s) y a(ont) apposé sa(leur) signature, affirmant que cette liste est aussi complète et exacte que possible.

N°	
63	Chenevert, Lucille (F) 600, De l'Eglise La Plaine JON IBO
64	Dooney, Claudette (F) 134, 2e Ave Lac André, La Plaine JON IBO
65	Desrocher, Monique (F) 169, 2e Ave Lac André, La Plaine JON IBO
66	Dufresne, Benoit (M) 2512, Curé Barette La Plaine JON IBO
67	Dagenais, Ghislaine (F) 2671, Curé Barette La Plaine JON IBO
68	Delaney, Jeanne (F) 2680, Curé Barette La Plaine JON IBO
69	Cuquette, Lise (F) 135, 2e Ave Lac André La Plaine JON IBO
70	Duquette, Michel (M) 135, 2e Ave Lac André, La Plaine JON IBO
71	Desrosiers, Gilles (M) 651, De l'Eglise, La Plaine JON IBO
72	Dorion, Jean Guy (M) 548, Del'Eglise, La Plaine JON IBO
73	Drapeau, Line (F) 3916, Villeneuve, La Plaine JON IBO
74	Doucet, Josée (F) 602, De l'Eglise, La Plaine JON IBO
75	Fortier, Simone (F) 161, 2e Ave Lac André, La Plaine JON IBO
76	Fortier, Roland (M) 161, 2e Ave Lac André, La Plaine JON IBO
77	Germain, Robert (M) 134, 2e Ave Lac André, La Plaine JON IBO
78	Gauthier, Marc (M) 137, 2e Ave Lac André, La Plaine JON IBO
79	Grygiel, Sophie (F) 1580, Curé Barette, La Plaine JON IBO
80	Gauthier, Paul Eugène (M) 2665, Curé Barette, La Plaine JON IBO
81	Gauthier, Lise (F) 2665, Curé Barette, La Plaine JON IBO
82	Gauthier, Serge (M) 2671, Curé Barette, La Plaine JON IBO
83	Gibeau, Clément, (M) 8, Albert Lac André, La Plaine JON IBO
84	Gibeau, Diane (F) 8, Albert Lac André, La Plaine JON IBO
85	Guertin, Pauline (F) 16, Albert Lac André, La Plaine JON IBO
86	Guertin, Gilles (M) 16, Albert Lac André, La Plaine JON IBO
87	Guertin, Claude (M) 16, Albert Lac André, La Plaine JON IBO
88	Guertin, Michel (M) 16, Albert Lac André, La Plaine JON IBO
89	Gauthier, Réjeanne (F) 3357, Curé Barette La Plaine JON IBO
90	Gauthier, Jean (M) 3357, Curé Barette, La Plaine JON IBO
91	Gauthier, Serge (M) 590, De l'Eglise, La Plaine JON IBO
92	Gauthier Johanne (F) 590, De l'Eglise, La Plaine JON IBO
93	Gagnon, Roger (M) 597, Del'Eglise, La Plaine JON IBO

N°	
94	Gagnon, Nicole (F) 597, De l'Eglise, La Plaine JON IBO
95	Gagnon, Michel (M) 597, De l'Eglise, La Plaine JON IBO
96	Gagnon, Carmen (F) 597, De l'Eglise, La Plaine JON IBO
97	Gladu, Marcel (M) 721, De l'Eglise, La Plaine JON IBO
98	Gladu, Lise (F) 721, De l'Eglise, La Plaine JON IBO
99	Gladu, Francine, (F) 721, De l'Eglise, La Plaine JON IBO
100	Gagnon, Lorraine (F) 3912, Villeneuve, La Plaine JON IBO
101	Gagnon, Sylvie (F) 3923, Villeneuve La Plaine JON IBO
102	Gougeon, Denise (F) 3885, Renaud, La Plaine JON IBO
103	Genest, Jean Guy (M) 100, 2e Ave Lac André, La Plaine JON IBO
104	Genest, Micheline (F) 100, 2e Ave Lac André La Plaine JON IBO
105	Gauthier, Gonzague (M) 3876, Maurice, La Plaine JON IBO
106	Gauthier, Annette (F) 3876, Maurice, La Plaine JON IBO
107	Gauthier, Viateur (M) 3876, Maurice, La Plaine JON IBO
108	Huet, Eugène (M) 14, Du Lac Lac André, La Plaine JON IBO
109	Huet, Noella (F) 14, Du Lac Lac André, La Plaine JON IBO
110	Harvey, Gérard (M) 145, 2e Ave Lac André, La Plaine JON IBO
111	Harvey, Louise (F) 145, 2e Ave Lac André, La Plaine JON IBO
112	Lebel, Françoise (F) 115, 2e Ave Lac André, La Plaine JON IBO
113	Leclair, Marcel (M) 115, 2e Ave Lac André, La Plaine JON IBO
114	Lalonde, Jean Guy (M) 120, 2e Ave Lac André, La Plaine JON IBO
115	Lacoste, Jacqueline (F) 120, 2e Ave Lac André, La Plaine JON IBO
116	Labrosse, Christiane (F) 124, 2e Ave Lac André, La Plaine JON IBO
117	Lelacheur, Réal (M) 129, 2e Ave Lac André, La Plaine JON IBO
118	Lafranboise, Jean (M) 167, 2e Ave Lac André, La Plaine JON IBO
119	Lescelleur, Liette (F) 2512, Curé Barette La Plaine JON IBO
120	Labelle, Roger (M) 3405, Curé Barette, La PlaineJON IBO
121	Labelle, Francine,(F) 3405, Curé Barette La Plaine JON IBO
122	Lagacé, Denis (M) 15, Du Lac Lac André, La Plaine JON IBO
123	Lagacé, Doris (F) 15, Du Lac Lac André La Plaine JON IBO
124	Leblanc, Nicole (F) 159, 2e Ave Lac André, La Plaine JON IBO

RURAL/RURALE			electoral district/circonscription	URBAN/URBAINE		
N°	page		TERREBONNE	N°	page	
299	N° 2	of/de 5	certified certifié signature(s)-enumerator(s) /signature(s)-recenseur(s) Pauline Forget		N°	of/de
polling division section de vote				polling division section de vote		

F 303 **PRELIMINARY LIST OF ELECTORS**

ELECTIONS CANADA

LISTE PRÉLIMINAIRE DES ÉLECTEURS

·188856

8 5M-7-79

This list of qualified electors for the polling division number as set out below was prepared for use at the pending federal election from information obtained at the enumeration and has been certified by the signature(s) below as to completeness and correctness so far as is possible

La présente constitue la liste des électeurs de la section de vote dont le numéro apparaît plus bas préparée en vue de l'élection fédérale en cours d'après les renseignements recueillis lors du recensement Le(s) recenseur(s) y a(ont) apposé sa(leur) signature, affirmant que cette liste est aussi complète et exacte que possible.

N°	
125	Lepine, Fernand (M) 530, De l'Eglise, La Plaine JON IBO
126	Lépine, Jocelyne (F) 530, De l'Eglise, La Plaine JON IBO
127	Lebel, Claude (M) 570, De l'Eglise, La Plaine JON IBO
128	Lebel, Jeannine (F) 570, De l'Eglise, La Plaine JON IBO
129	Lacasse, Claude (M) 701, De l'Eglise, La Plaine JON IBO
130	Lacasse, Diane (F) 701, De l'Eglise, La Plaine JON IBO
131	Larouche, Michel (M) 533, De l'Eglise, La Plaine JON IBO
132	Larouche, Lucette (F) 533, De l'Eglise, La Plaine JON IBO
133	Leboeuf, Claude (M) 553, De l'Eglise, La Plaine JON IBO
134	Lauzon, Réal (M) 3914, Villeneuve, La Plaine JON IBO
135	Lauzon, Blandine (F) 3914, Villeneuve, La Plaine JON IBO
136	Lauzon, Yvon (M) 3914, Villeneuve, La Plaine JON IBO
137	Lampron, Denis (M) 3885, Renaud, La Plaine JON IBO
138	Lacasse , Albert (M) 3883, Renaud, La Plaine JON IBO
139	Lacasse, Lucille (F) 3883, Renaud, La Plaine JON IBO
140	Leclerc, Aimé (M) 3881, Renaud, La Plaine JON IBO
141	Lachapelle, Claude (M) 820, De l'Eglise, La Plaine JON IBO
142	Lachapelle, Yvette (F) 820, De l'Eglise, La Plaine JON IBO
143	Lachapelle, Chantal (F) 820, De l'Eglise, La Plaine JON IBO
144	Lussier, Brigitte (F) 1010, De l'Eglise, La Plaine JON IBO
145	Leroux, Réal (M) 1010, De l'Eglise, La Plaine JON IBO
146	Mc Nicoll, Roger (M) 2942 Curé Barette La Plaine JON IBO
147	Marcoux, Georges, (M) 8 Du Lac Lac André, La Plaine JON IBO
148	Morin, Gisèle (F) 117 2e Ave Lac André, La Plaine JON IBO
149	Moreau, Norbert (M) 122, 2e Ave Lac André, La Plaine JON IBO
150	Mallette, Roland (M) 137, 2e Ave Lac André, La Plaine JON IBO
151	Mallette, Jeanne (F) 137, 2e Ave Lac André, La Plaine JON IBO
152	Major, Gérard, (M) 1657, Curé Barette, La PlaineJON IBO
153	Major, Jeannine (F) 1657, Curé Barette La Plaine JON IBO
154	Maillé, Lisette (F) 2111, Curé Barette, La PlaineJON IBO
155	Milot, Gaetan (M) 2052, Curé Barette La Plaine JON IBO
156	Milot, Lise (F) 2052, Curé Barette La Plaine JON IBO
157	Milot, Gérard (M) 2510, Curé Barette La Plaine JON IBO
158	Milot, Marie Jeanne (F) 2510, Curé Barette La Plaine JON IBO
159	Monastesse, Jacques (M) 2680, Curé Barette,LaPlaine JON IBO
160	Marcotte, Lucie (F) 139, 2e Ave Lae André, La Plaine JON IBO
161	Martin, Alain (M) 173, 2e Ave Lac André, La Plaine JON IBO
162	Martin, Lise (F) 173, 2e Ave Lac André, La Plaine JON IBO
163	Majeau, Gervais (M) 610, De l'Eglise La Plaine JON IBO
164	Mazzola, Antonino (M) 713, De L'Eglise La Plaine JON IBO
165	Mazzola, Denise (F) 713, De l'Eglise La Plaine JON IBO
166	Mathieu Yvonne (F) 585 De l'Eglise La Plaine JON IBO
167	Melançon, Lucie (F) 1991 Curé Barette La Plaine JON IBO
168	Neault, Christian (M) 123, 2e Ave Lac André, La Plaine JON IBO
169	Ouimet, Jean Jacques (M) 1940, Curé Barette La Plaine JON IBO
170	Ouimet, Thérèse (F) 1940, Curé Barette La Plaine JON IBO
171	Ouimet, Jean (M) 1940, Curé Barette La Plaine JON IBO
172	Ouimet, Jacques (M) 1940, Curé Barette La Plaine JON IBO
173	Ouimet, Laurent (M) 2535, Curé Barette La Plaine JON IBO
174	Ouimet, Noella (F) 2535, Curé Barette,La Plaine JON IBO
175	Ouimet, Laurette (F) 2920, Curé Barette La Plaine JON IBO
176	Ouimet, Jean Baptiste (M) 2920, Curé Barette La Plaine JON IBO
177	Ouimet François (M) 2920, Curé Barette La Plaine JON IBO
178	Ouimet, Charlotte (F) 3020, Curé Barette La Plaine JON IBO
179	Ouimet, Denis (M) 3020 Curé Barette La Plaine JON IBO
180	Ouimet, Robert (M) 3243, Curé Barette La Plaine JON IBO
181	Ouimet, Pierrette (F) 3243, Curé Barette La Plaine JON IBO
182	Ouimet, Daniel (M) 3243, Curé Barette La Plaine JON IBO
183	Ouimet, Michel (M) 3243 Curé Barette La Plaine JON IBO
184	Ouimet, Hélène (F) 553, De l'Eglise La Plaine JON IBO
185	Ouimet, Pierre(M) 3888, Renaud La Plaine JON IBO
186	Pascone, Anna (F) 122, 2e Ave Lac André, La Plaine JON IBO

RURAL/RURALE			electoral district/circonscription	URBAN/URBAINE		
N°	page		TERREBONNE	N°	page	
299	N° 3	of/de 5	certified / certifié signature(s)-enumerator(s) / signature(s)-recenseur(s) Pauline Forget		N°	of/de
polling division / section de vote				polling division / section de vote		

188857

F 303 **PRELIMINARY LIST OF ELECTORS**

8 SM 7-79

ELECTIONS CANADA

LISTE PRÉLIMINAIRE DES ÉLECTEURS

This list of qualified electors for the polling division number as set out below was prepared for use at the pending federal election from information obtained at the enumeration and has been certified by the signature(s) below as to completeness and correctness so far as is possible.

La présente constitue la liste des électeurs de la section de vote dont le numéro apparaît plus bas préparée en vue de l'élection fédérale en cours d'après les renseignements recueillis lors du recensement. Le(s) recenseur(s) y a(ont) apposé sa(leur) signature, affirmant que cette liste est aussi complète et exacte que possible.

N°	
187	Provencher, René (M) 124, 2e Ave Lac André, La Plaine JON IBO
188	Paquette, Lise (F) 129, 2e Ave Lac André, La Plaine JON IBO
189	Paquette, Fernand (M) 129, 2e Ave Lac André, La Plaine JON IBO
190	Patino, Emile (M) 147, 2e Ave Lac André, La Plaine JON IBO
191	Patino, Thierry (M) 147, 2e Ave Lac André, La Plaine JON IBO
192	Patino, Charlette (F) 147, 2e Ave Lac André, La Plaine JON IBO
193	Proulx, Marcelle (F) 178, 2e Ave Lac André La Plaine JON IBO
194	Proulx, Yvon, (M) 178, 2e Ave Lac André, La Plaine JON IBO
195	Piché, Louise (F) 167, 2e Ave Lac André, La Plaine JON IBO
196	Pinel, Nicole (F) 16 Du Lac Lac André, La Plaine JON IBO
197	Pinel, Théo (M) 16 Du Lac Lac André, La Plaine JON IBO
198	Provendher, Pierre (M) 2050, Curé Barette La Plaine JON IBO
199	Provencher, Murielle (F) 2050, Curé Barette La Plaine JON IBO
200	Paquette, Alfred (M) 2597, Curé Barette La Plaine JON IBO
201	Paquette, Rachel (F) 2597 Curé Barette La Plaine JON IBO
202	Paquette, Claude (M) 2597, Curé Barrette La PlaineJON IBO
203	Paquette, Louise (F) 2597, Curé Barette La Plaine JON IBO
204	Paradis, Michel (M) 2965 Curé Barette La Plaine JON IBO
205	Pilon, Martine (F) 2965 Curé Barette La Plaine JON IBO
206	Paquette, Serge (M) 2450 Curé Barette La Plaine JON IBO
207	Paquette, Nicole (F) 2450 Curé Barette La Plaine JON IBO
208	Paquette André (M) 7 Albert Lac André La Plaine JON IBO
209	Paquette, Dorina (F) 7 Albert Lac André La Plaine JON IBO
210	Paquette, Germaine (F) 7 Albert Lac André, La Plaine JON IBO
211	Paquette, Claude (M) 5 Albert Lac André La Plaine JON IBO
212	Paquette, Diane (F) 5 Albert Lac André, La Plaine JON IBO
213	Rochon, Danielle (F) 651 De l'Eglise La Plaine JON IBO
214	Renaud, Thérèse (F) 733, De l'Eglise La Plaine JON IBO
215	Roy, Marielle (F) 109, 2e Ave Lac André La Plaine JON IBO
216	Roy, Jacques (M) 109, 2e Ave Lac André La Plaine JON IBO
217	Rossi, Florian (M) 117, 2e Ave Lac André La Plaine JON IBO
218	Robichaud, Adelbert (M) 169, 2e Ave Lac André, La Plaine JON IBO
219	Renaud, Charles (M) 3918, Villeneuve La Plaine JON IBO
220	Roy, Jacqueline (F) 3905, Villeneuve La Plaine JON IBO
221	Roy, Emile (M) 3905, Villeneuve La Plaine JON IBO
222	Renaud, Juliette (F) 3887, Renaud La Plaine JON IBO
223	Renaud, Jean Luc (M) 3887, Renaud La Plaine JON IBO
224	Renaud, Olive (F) 3889 Renaud La Plaine JON IBO
225	Robert, Réal (M) 3340, Curé Barette La Plaine JON IBO
226	Robert, Lise (F) 3340, Curé Barette La Plaine JON IBO
227	Soulières, Marcel (M) 149, 2e Ave Lac André La Plaine JON IBO
228	Soulières, Noella (F) 149, 2e Ave Lac André, La Plaine JON IBO
229	Soulières, Benoit (M) 149, 2e Ave Lac André La Plaine JON IBO
230	Sirois, Denis (M) 1992 Curé Barette La Plaine JON IBO
231	Savaria, Denis (M) 11 Albert Lac André La Plaine JON IBO
232	Savaria, Madeleine (F) 11 Albert Lac André La Plaine JON IBO
233	Seminaro, France (F) 3902 A Villeneuve La Plaine JON IBO
234	Sauriol, Gisèle (F) 3881, Renaud La Plaine JON IBO
235	Sills, Daniel (M) 1580, Curé Barette La Plaine JON IBO
236	Turgeon, Carmen (F) 118 2e Ave Lac André La Plaine JON IBO
237	Turgeon, Benoit (M) 119, 2e Ave Lac André La Plaine JON IBO
238	Tremblay, Jacques (M) 2680 Curé Barette La Plaine JON IBO
239	Tremblay, Jacqueline (F) 2680, Curé Barette La Plaine JON IBO
240	Tassé, Normand (M) 2668 Curé Barette La Plaine JON IBO
241	Tassé, Micheline (F) 2668, Curé Barette La Plaine JON IBO
242	Thérien, Vianney (M) 695, De l'Eglise La Plaine JON IBO
243	Tremblay, Ernest (M) 138 2e Ave Lac André La Plaine JON IBO
244	Tremblay, Monique (F) 138, 2e Ave Lac André, La Plaine JON IBO
245	Turcot, Line (F) 156, 2e Ave Lac André La Plaine JON IBO
246	Thérien, Paul (M) 602, De l'Eglise La Plaine JON IBO
247	Vanier, Rita (F) 121, 2e Ave Lac André, La Plaine JON IBO
248	Vanier, Rolland (M) 121, 2e Ave Lac André, La Plaine JON IBO

RURAL/RURALE			electoral district/circonscription	URBAN/URBAINE		
N°	page		TERREBONNE	N°	page	
299	N° 4	of/de 5	certified certifié — signature(s)-enumerator(s) / signature(s)-recenseur(s): Pauline Forget		N°	of/de
polling division section de vote				polling division section de vote		

F 303 **PRELIMINARY LIST OF ELECTORS**

8 5M-7-79

ELECTIONS CANADA

·188858

LISTE PRÉLIMINAIRE DES ÉLECTEURS

This list of qualified electors for the polling division number as set out below was prepared for use at the pending federal election from information obtained at the enumeration and has been certified by the signature(s) below as to completeness and correctness so far as is possible.

La présente constitue la liste des électeurs de la section de vote dont le numéro apparaît plus bas préparée en vue de l'élection fédérale en cours d'après les renseignements recueillis lors du recensement. Le(s) recenseur(s) y a(ont) apposé sa(leur) signature, affirmant que cette liste est aussi complète et exacte que possible.

N°		N°
249	Verreault,Brigitte (F) 161, 2e Ave Lac André, La Plaine JON IBO	
250	Verreault, Ghyslaine (F) 158 2e Ave Lac André, La Plaine JON IBO	
251	Vaillancourt, Daniel (M) 2670, Curé Barette La Plaine JON IBO	
252	Vaillancourt, Sheila (F) 2670 Curé Barette La Plaine JON IBO	
253	Villeneuve, Pierre (M) 3902, Villeneuve La Plaine JON IBO	
254	Villeneuve, Benoit (M) 3902 A, Villeneuve La Plaine JON IBO	
255	Villeneuve, Line (F) 3902, Villeneuve La Plaine JON IBO	
256	Villeneuve Jérôme (M) 3912, Villeneuve, La Plaine JON IBO	
257	Villeneuve, Marc (M) 3916, Villeneuve La Plaine JON IBO	
258	Vendetti, Bianco (F) 3918 Villeneuve La Plaine JON IBO	
259	Villeneuve, Maurice (M) 3815, Maurice La Plaine JON IBO	
260	Villeneuve, Colette (F) 3815, Maurice, La Plaine JON IBO	
261	Villeneuve, Serge (M) 3815, Maurice La Plaine JON IBO	
262	White, Cyrus (M) 172 2e Ave Lac André La Plaine JON IBO	
263	White, Marie Marthe (F) 172 2e Ave Lac André, La Plaine JON IBO	
264	White, Beverley (F) 172 2e Ave Lac André, La Plaine JON IBO	

RURAL/RURALE			electoral district/circonscription	URBAN/URBAINE	
N°	page		TERREBONNE	N°	page
299	N° 5	of/de 5	certified / certifié signature(s)-enumerator(s) / signature(s)-recenseur(s)		N° of/de
polling division / section de vote			Pauline Forget	polling division / section de vote	

188859

F 303 **PRELIMINARY LIST OF ELECTORS**

8 5M-7-79

ELECTIONS CANADA

LISTE PRÉLIMINAIRE DES ÉLECTEURS

This list of qualified electors for the polling division number as set out below was prepared for use at the pending federal election from information obtained at the enumeration and has been certified by the signature(s) below as to completeness and correctness so far as is possible.

La présente constitue la liste des électeurs de la section de vote dont le numéro apparaît plus bas préparée en vue de l'élection fédérale en cours d'après les renseignements recueillis lors du recensement. Le(s) recenseur(s) y a(ont) apposé sa(leur) signature, affirmant que cette liste est aussi complète et exacte que possible.

N°	
01	Auger, Richard (M) 300 Chemin Gauthier JON IBO
02	Auger, Marcelle (F) 300 Chemin Gauthier JON IBO
03	Anderson, André (M) 8I5 Gagnon JON IBO
04	Anderson, Kathleen (F) 8I5 Gagnon JON IBO
05	Belisle, Claudette (F) 63 Chemin Gauthier JON IBO
06	Belisle, Jean-Claude (M) 63 Chemin Gauthier JON IBO
07	Benoit, Victor (M) 324 Chemin Gauthier JON IBO
08	Bastien, Alfred (M) 463 Chemin Gauthier JON IBO
09	Bastien, Laurette (F) 463 Chemin Gauthier JON IBO
I0	Bastien, Jean-Pierre (M) 465 Chemin Gauthier JON IBO
II	Beaudin, Nicole (F) 465 Chemin Gauthier JON IBO
I2	Bock, Gérard (M) 808 Catherine JON IBO
I3	Bock, Lorraine (F) 808 Catherine JON IBO
I4	Béland, René-Paul (M) I60 Béland JON IBO
I5	Béland, Germaine (F) I60 Béland JON IBO
I6	Bogle, Michaël (M) I64 Béland JON IBO
I7	Bogle, Pauline (F) I64 Béland JON IBO
I8	Benoit, Terrence (M) I009 Montée Mathieu JON IBO
I9	Benoit, Solange (F) I009 Montée Mathieu JON IBO
20	Beaulieu, Gisèle (F) 503 Chemin Gauthier JON IBO
2I	Beaulieu, Gaston (M) 503 Chemin Gauthier JON IBO
22	Chaumont, Marcel (M) 677 Cécile JON IBO
23	Chaumont, Hermance (F) 677 Cécile JON IBO
24	Chaumont, Benoit (M) 677 Cécile JON IBO
25	Chapdelaine, Pierre (M) 809 Gagnon JON IBO
26	Chapdelaine, France (F) 809 Gagnon JON IBO
27	Cooke, Gilbert (M) 987 Montée Mathieu JON IBO
28	Cooke,LLyne (F) 987 Montée Mathieu JON IBO
29	Carrière, Jacques (M) 98I Raymond JON IBO
30	Coté, Réjean (M) 82I Catherine JON IBO
3I	Chaumont, Evelyne (F) 525 Chemin Gauthier JON IBO
32	Cusson, Francine (F) 8I4 Catherine JON IBO
33	Cusson, Pierre-Paul (M) 8I4 Catherine JON IBO
34	Dagenais, Lyne (F) 406 Chemin Gauthier JON IBO
35	Dagenais, Michel (M) 406 Chemin Gauthier JON IBO
36	Daudelin, Pierre (M) 674 Cécile JON IBO
37	Daudelin, Cécile (F) 674 Cécile JON IBO
38	Desormeaux, Bella (F) 604 Montée Mathieu JON IBO
39	Desormeaux, Gérard (M) 604 Montée Mathieu JON IBO
40	Desormeaux, Jean-Guy (M) 608 Montée Mathieu JON IBO
4I	Desormeaux, Sylvie (F) 608 Montée Mathieu JON IBO
42	Desormeaux, Nicole (F) 642 Montée Mathieu JON IBO
43	Desormeaux, Thérèse (F) 858 Gagnon JON IBO
44	Desormeaux, Dollard (M) 858 Gagnon JON IBO
45	Decelle, Marjolaine (F) 70I Montée Mathieu JON IBO
46	Decelle, Théodore (M) 70I Montée Mathieu JON IBO
47	Decelle, Alain (M) 70I Montée Mathieu JON IBO
48	Doré, Suzanne (F) 709 Montée Mathieu JON IBO
49	Doré, André (M) 709 Montée Mathieu JON IBO
50	Dagenais, Gérald (M) 809 Catherine JON IBO
5I	Dagenais, Danielle (F) 809 Catherine JON IBO
52	Demarbre, Denise (F) 855 Gagnon JON IBO
53	Faubert, Micheline (F) 400 Chemin Gauthier JON IBO
54	Giroux, Nicole (F) 400 Chemin Gauthier JON IBO
55	Gravel, Jocelyn (M) 400 Chemin Gauthier JON IBO
56	Gauthier, Vincent (M) 453 Chemin Gauthier JON IBO
57	Gauthier, Simone (F) 453 Chemin Gauthier JON IBO
58	Gauthier, Jean-Paul (M) 449 Chemin Gauthier JON IBO
59	Gauthier, Denise (F) 449 Chemin Gauthier JON IBO
60	Gosselin, Roger (M) 3640 Montée Mathieu JON IBO
6I	Gosselin, France-Jacques (F) 3640 Montée Mathieu JON IBO
62	Groulx, Francine (F) 404 Chemin Gauthier JON IBO
63	Gélinas, Danielle (F) 607 Montée Mathieu JON IBO
64	Gallant, Léonard (M) 607 Montée Mathieu JON IBO

RURAL/RURALE			electoral district/circonscription	URBAN/URBAINE
N°	page		TERREBONNE	N° page
300(R)	N° 1	of/de 3	certified certifié — signature(s)-enumerator(s) / signature(s)-recenseur(s)	N° of/de
polling division section de vote			Julie Renaud	polling division section de vote

F 303 **PRELIMINARY LIST OF ELECTORS**

8 5M-7-79

ELECTIONS CANADA

188860

LISTE PRÉLIMINAIRE DES ÉLECTEURS

This list of qualified electors for the polling division number as set out below was prepared for use at the pending federal election from information obtained at the enumeration and has been certified by the signature(s) below as to completeness and correctness so far as is possible.

La présente constitue la liste des électeurs de la section de vote dont le numéro apparaît plus bas préparée en vue de l'élection fédérale en cours d'après les renseignements recueillis lors du recensement. Le(s) recenseur(s) y a(ont) apposé s(a)leur) signature, affirmant que cette liste est aussi complète et exacte que possible.

N°	
65	Gallant, Jacques (M) 607 Montée Mathieu JON IBO
66	Gérard, Noël (M) 858 Gagnon JON IBO
67	Gagné, Léo-Paul (M) 823 Gagnon JON IBO
68	Gagné, Thérèse (F) 823 Gagnon JON IBO
69	Gagné, Jacques (M) 8I4 Gagnon JON IBO
70	Gagné, Nicole (F) 8I4 Gagnon JON IBO
7I	Gagné, Carole (F) 8I4 Gagnon JON IBO
72	Gladu, Daniel (M) 525 Chemin Gauthier JON IBO
73	Gagnon, René (M) 855 Gagnon JON IBO
74	Guilbert, Lucie (F) 8II Catherine JON IBO
75	Guilbert, Michel (M) 8II Catherine JON IBO
76	Hétu, Clothilde (F) 3876 Laurentides JON IBO
77	Hétu, Sylvain (M) 3876 Laurentides JON IBO
78	Hallé, Micheline (F) 64 Trécarré JON IBO
79	Jean, Patrice (M) 682 Cécile JON IBO
80	Jean, Paquerette (F) 682 Cécile JON IBO
8I	Lauzon, Rita (F) 278 Chemin Gauthier JON IBO
82	Lauzon, Réal (M) 278 Chemin Gauthier JON IBO
83	Lachance, Diane (F) 324 Chemin Gauthier JON IBO
84	Levasseur, Jean-Marie (M) 326 Chemin Gauthier JON IBO
85	Levasseur, Ida (F) 326 Chemin Gauthier JON IBO
86	Levasseur, Francine (F) 326 Chemin Gauthier JON IBO
87	Label, Lucien (M) 353 Chemin Gauthier JON IBO
88	Label, Jean-François (M) 353 Chemin Gauthier JON IBO
89	Lalonde, Marie-Noëlle (F) 370 Chemin Gauthier JON IBO
90	Lalonde, Alain (M) 370 Chemin Gauthier JON IBO
9I	Lemieux, Pierrette (F) 3I5 Chemin Gauthier JON IBO
92	Lemieux, Michel (M) 3I5 Chemin Gauthier JON IBO
93	Landry, Jean-Marc (M) 605 Montée Mathieu JON IBO
94	Landry, Jeanne-D'arc (F) 605 Montée Mathieu JON IBO
95	Lachance, Emanuel (M) 8I8 Gagnon JON IBO
96	Laflamme, Jacques (M) 8I6 Gagnon JON IBO
97	Laflamme, Denise (F) 8I6 Gagnon JON IBO
98	Lacroix, Pauline (F) 979 Raymond JON IBO
99	Lacroix, Marcel (M) 979 Raymond JON IBO
I00	Lacroix Danielle (F) 98I Raymond JON IBO
I0I	Loubert, Ronald (M) 975 Raymond JON IBO
I02	Lavoie, Robert (M) 8I5 Catherine JON IBO
I03	Lavoie, Angela (F) 8I5 Catherine JON IBO
I04	Longpré, Jean-Pierre (M) 55 Trécarré JON IBO
I05	Longpré, Michelle (F) 55 Trécarré JON IBO
I06	Longpré, Denis (M) 55 Trécarré JON IBO
I07	Longpré, Sophie (F) 55 Trécarré JON IBO
I08	Lajeunesse, Gérard (M) 3872 Laurentides JON IBO
I09	Mathieu, Claudette (F) II5 Chemin Gauthier JON IBO
II0	Mathieu, Gilbert (M) II5 Chemin Gauthier JON IBO
III	Mathieu, Herman (M) II9 Chemin Gauthier JON IBO
II2	Mathieu, Simone (F) II9 Chemin Gauthier JON IBO
II3	Mathieu, Pierre (M) 2I5 Chemin Gauthier JON IBO
II4	Mathieu, Diane (F) 2I5 Chemin Gauthier JON IBO
II5	Mathieu, Josaphat (M) 2I7 Chemin Gauthier JON IBO
II6	Mathieu, Yvon (M) 2I7 Chemin Gauthier JON IBO
II7	Mathieu, Doris (M) 274 Chemin Gauthier JON IBO
II8	Mathieu, Réjeanne (F) 274 Chemin Gauthier JON IBO
II9	Mathieu, Denise (F) 274 Chemin Gauthier JON IBO
I20	Martineau, Suzanne (F) 3I0 Chemin Gauthier JON IBO
I2I	Maltais, Diane (F) 680 Cécile JON IBO
I22	Maltais, Léo (M) 680 Cécile JON IBO
I23	Mantha, Marielle (F) 855 Gagnon JON IBO
I24	Nolet, Sylvie (F) 8I2 Catherine JON IBO
I25	Nolet, Michel (M) 8I2 Catherine JON IBO
I26	Painchaud, Ghislain (M) 800 Gagnon JON IBO
I27	Painchaud, Marcelle (F) 800 Gagnon JON IBO
I28	Pelletier, Nicole (F) 82I Catherine JON IBO

RURAL/RURALE			electoral district/circonscription	URBAN/URBAINE		
N°	page		TERREBONNE	N°	page	
300(R)	N° 2	of/de 3	certified certifié signature(s)-enumerator(s) / signature(s)-recenseur(s)		N°	of/de
polling division section de vote			Jules Renaud	polling division section de vote		

188861

F 303 **PRELIMINARY LIST OF ELECTORS**

8 5M 7-79

ELECTIONS CANADA

LISTE PRÉLIMINAIRE DES ÉLECTEURS

This list of qualified electors for the polling division number as set out below was prepared for use at the pending federal election from information obtained at the enumeration and has been certified by the signature(s) below as to completeness and correctness so far as is possible.

La présente constitue la liste des électeurs de la section de vote dont le numéro apparaît plus bas préparée en vue de l'élection fédérale en cours d'après les renseignements recueillis lors du recensement. Le(s) recenseur(s) y a(ont) apposé sa(leur) signature, affirmant que cette liste est aussi complète et exacte que possible.

N°	
I29	Piette, André (M) II5 Chemin Gauthier JON IBO
I30	Robert, Anatol (M) 3I0 Chemin Gauthier JON IBO
I3I	Robert, Anita (F) 3I0 Chemin Gauthier JON IBO
I32	Robert, Réjean (M) 3I0 Chemin Gauthier JON IBO
I33	Robert, Gérald (M) 3I0 Chemin Gauthier JON IBO
I34	Robert, Brigitte (F) 3I0 Chemin Gauthier JON IBO
I35	Renaud, Alain (M) 404 Chemin Gauthier JON IBO
I36	Ratelle, Serge (M) 642 Montée Mathieu JON IBO
I37	Raymond, René (M) 985 Montée Mathieu JON IBO
I38	Raymond, Juliette (F) 985 Montée Mathieu JON IBO
I39	Riopel, Alain (M) 807 Catherine JON IBO
I40	Riopel, Louise (F) 807 Catherine JON IBO
I4I	Richard, Louise (F) 66 Trécarré JON IBO
I42	Richard, Guy (M) 66 Trécarré JON IBO
I43	Richard, Sylvie (F) 66 Trécarré JON IBO
I44	Roberge, Jean (M) 3870 Laurentides JON IBO
I45	Roberge, Pauline (F) 3870 Laurentides JON IBO
I46	Simard, Marie-Antoinette (F) 288 Chemin Gauthier JON IBO
I47	Schlybeurt, Véronica (F) 705 Montée Mathieu JON IBO
I48	Schlybeurt, Gérard (M) 705 Montée Mathieu JON IBO
I49	Villeneuve, Jacques (M) 269 Chemin Gauthier JON IBO
I50	Villeneuve, Pauline (F) 269 Chemin Gauthier JON IBO
I5I	Villeneuve Richard (M) 269 Chemin Gauthier JON IBO
I52	Villeneuve, Marie-France (F) 269 Chemin Gauthier JON IBO
I53	Villeneuve, Chantal (F) 269 Chemin Gauthier JON IBO
I54	Villeneuve, Paul-Eugène (M) 325 Chemin Gauthier JON IBO
I55	Villeneuve, Bertha (F) 325 Chemin Gauthier JON IBO
I56	Villeneuve, Sébastien (M) 325 Chemin Gauthier JON IBO
I57	Villeneuve, Lucien (M) 35I Chemin Gauthier JON IBO
I58	Villeneuve, Mariette (F) 35I Chemin Gauthier JON IBO
I59	Villeneuve, Manon (F) 35I Chemin Gauthier JON IBO
I60	Villeneuve, Maryse (F) 35I Chemin Gauthier JON IBO
I6I	Villeneuve, Carole (F) 35I Chemin Gauthier JON IBO
I62	Villeneuve, Mario (F) 684 Cécile JON IBO
I63	Villeneuve, Louise (F) 684 Cécile JON IBO
I64	Villeneuve, Ghislaine (F) 366 Chemin Gauthier JON IBO
I65	Villeneuve, Gabriel (M) 3884 Laurentides JON IBO
I66	Villeneuve, Pauline (F) 3884 Laurentides JON IBO
I67	Villeneuve, Daniel (M) 3884 Laurentides JON IBO
I68	Voyer, Gisèle (F) 824 Gagnon JON IBO
I69	Voyer, Roland (M) 824 Gagnon JON IBO
I70	Viger, Juliette (F) 979 Raymond JON IBO
I7I	Viger, Léo (M) 979 Raymond JON IBO

RURAL/RURALE			electoral district/circonscription	URBAN/URBAINE	
N°	page		TERREBONNE	N°	page
300(A)	N° 3	of/de 3	certified certifié — signature(s)-enumerator(s) / signature(s)-recenseur(s)		N° of/de
polling division section de vote			Julie Renaud	polling division section de vote	

F 303 **PRELIMINARY LIST OF ELECTORS**

8 5M-7-79

ELECTIONS CANADA

188862

LISTE PRÉLIMINAIRE DES ÉLECTEURS

This list of qualified electors for the polling division number as set out below was prepared for use at the pending federal election from information obtained at the enumeration and has been certified by the signature(s) below as to completeness and correctness so far as is possible.

La présente constitue la liste des électeurs de la section de vote dont le numéro apparaît plus bas préparée en vue de l'élection fédérale en cours d'après les renseignements recueillis lors du recensement. Le(s) recenseur(s) y a(ont) apposé sa(leur) signature, affirmant que cette liste est aussi complète et exacte que possible.

N°		
1	Auger Francine (f) 42. rang Ste-Claire	JON 1HO
2	Aubin Francine (f) 256. rue Guénette	"
3	Aubin Gaston (m) 256. rue Guénette	"
4	Allard Jocelyn (f) 270, rue Guénette	"
5	Allard Ginette (f) 270. rue Guénette	"
6	Barabé Alain (m) 32. rang Ste-Claire	"
7	Bérard Georges-Etienne (m) 122. rang Ste-Claire	"
8	Bérard Denis (m) 122, rang Ste-Claire	"
9	Bérard mirella (f) 122. rang Ste-Claire	"
10	Bérard Yvan (m) 128. rang Ste-Claire	"
11	Bérard Yvette (f) 128. rang Ste-Claire	"
12	Bourgeois marguerite (f) 160. rang Ste-Claire	"
13	Bertrand Gilles (m) 178, rang Ste-Claire	"
14	Bertrand Blais Denise (f) 178. rang Ste-Claire	"
15	Boyle Patricia (f) 23. avenue des pins	"
16	Béland Claude (m) 73. rang Ste-Claire	"
17	Béland Francine (f) 73, rang Ste-Claire	"
18	Bouchard Alice (f) 14. rue Québec	"
19	Boivin Raymond (m) 204. rue Guénette	"
20	Boivin Gisèle (f) 204. rue Guénette	"
21	Boivin Sylvain (m) 204. rue Guénette	"
22	Boivin Micheline (f) 204, rue Guénette	"
23	Bouthillier Béatrice (f) 222. rue Guénette	"
24	Béliveau Carole (f) 254. rue Guénette	"
25	Bachant Nicole (f) 243, rue Guénette	"
26	Boisvert Wilfrid (m) 233. rue Guénette	"
27	Béliveau Michel (m) 249, rue Guénette	"
28	Bernier Suzanne (f) 266. rue Guénette	"
29	Boisvert Ginette (f) 190. rue Guénette	"
30	Chartrand Marguerite (f) 127. rang Ste-Claire	"
31	Caron Lucien (m) 93. rang Ste-Claire	"
32	Caron Jeanne (f) 93. rang Ste-Claire	JON 1HO
33	Cliche Carole (f) 63. rang. Ste-Claire	"
34	Custeau Claude (m) 44. rang Ste-Claire	"
35	Custeau Claudette (f) 44. rang Ste-Claire	"
36	Choquette Jean (m) 216. rue Guénette	"
37	Choquette Murielle (f) 216. rue Guénette	"
38	Carmichael Alain (m) 244. rue Guénette	"
39	Carmichael Carmela (f) 244. rue Guénette	"
40	Coté Natacha (f) 258. rue Guénette	"
41	Carey Philip (m) 260. rue Guénette	"
42	Carey Marie (f) 260. rue Guénette	"
43	Cloutier Jacques 253. rue Guénette	"
44	Collins Dupon Edith (f) 237. rue Guénette	"
45	Denis Lauzon Diane (f) 30. rang Ste-Claire	"
46	Deslauriers Monique (f) 2. Avenue Des Pins	"
47	Drapeau Yvan (m) 23. avenue des Pins	"
48	Drapeau Guy (m) 17. avenue des Pins	"
49	Drapeau Nicole (f) 17. avenue des Pins	"
50	Drapeau Gilles (m) 26. avenue des Pins	"
51	Drapeau Maude (f) 26. avenue des Pins	"
52	Dumas Lise (f) 30. avenue des Pins	"
53	Dumas Marcel (m) 30. avenue des Pins	"
54	Ducharme Robert (m) 63. rang Ste-Claire	"
55	Dickie Henry (m) 278. 5e avenue	"
56	Dickie Loretta (f) 278. 5e avenue	"
57	Dickie John (m) 278. 5e avenue	"
58	Dickie Paul (m) 278. 5e avenue	"
59	Deschatelets Yvon (m) 273 A. 5e avenue	"
60	Deschatelets Carmelle (f) 273 A. 5e avenue	"
61	Dame Pierre (m) 273. 5e avenue	"
62	Dame Carole (f) 273. 5e avenue	"

RURAL/RURALE			electoral district/circonscription	URBAN/URBAINE		
N° 301	page N° 1	of/de 6	TERREBONNE	N°	page N°	of/de
polling division section de vote			certified certifié signature(s)-enumerator(s) / signature(s)-recenseur(s) Lise Guénette	polling division section de vote		

188863

F 303 **PRELIMINARY LIST OF ELECTORS**

8 5M-7-79

ELECTIONS CANADA

LISTE PRÉLIMINAIRE DES ÉLECTEURS

This list of qualified electors for the polling division number as set out below was prepared for use at the pending federal election from information obtained at the enumeration and has been certified by the signature(s) below as to completeness and correctness so far as is possible.

La présente constitue la liste des électeurs de la section de vote dont le numéro apparaît plus bas préparée en vue de l'élection fédérale en cours d'après les renseignements recueillis lors du recensement. Le(s) recenseur(s) y a(ont) apposé sa(leur) signature, affirmant que cette liste est aussi complète et exacte que possible.

N°		
63	Dilazzare Michele(M) 12. rue Québec	JON 1HO
64	Dillazzaro Emilia (f) 12. rue Québec	"
65	Dilazzaro Giambattista (m) 12. rue Québec	"
66	Dilazzaro Madalena (f) 12. rue Québec	"
67	De Grandmont Germaine (f) 200. rue Guénette	"
68	De Grandmont Henri M 200. rue Guénette	"
69	De grandmont Richard (m) 200. rue Guénette	"
70	De Visser John (m) 208, rue Guénette	"
71	De visser Diane (f) 208, rue Guénette	"
72	De grandmont Giroux Diane (f) 240. rue Guénette	"
73	Dériger Robert (m) 242. rue Guénette	"
74	Dériger Sylviane (f) 242. rue Guénette	"
75	Durocher Jean-Guy (m) 246. rue Guénette	"
76	Durocher Jocelyne (f) 246. rue Guénette	"
77	De Matos Denvinda (f) 248. rue Guénette	"
78	De Tilly Richard (m) 280. rue Guénette	"
79	De Tilly Christiane (f) 280. rue Guénette	"
80	Dubois Gilles (m) 239. rue Guénette	"
81	Desaulniers Jocelyne (f) 224. rue Guénette	"
82	Desaulniers Serge (m) 224. rue Guénette	"
83	Dubois Lucie (f) 229. rue Guénette	"
84	Dubois. Louis (m) 229. rue Guénette	"
85	Dorion Micheline (f) 209. rue Guénette	"
86	Deslauriers Hélène (f) 211. rue Guénette	"
87	Dupont André (m) 237. rue Guénette	"
88	Durocher André (m) 238. rue Guénette	"
89	Durocher Lise (f) 238. rue Guénette	"
90	Demers Jacques (m) 190. rue Guénette	"
91	Ferro Claude (m) 15, avenue des Pins	"
92	Ferro Lise (f) 15. avenue Pins	"
93	Fournelle Richard (m) 42. rang Ste-Claire	"
94	Forté Yvette (f) 14. rang Ste-Claire	JON 1HO
95	Fontaine Jocelyne (f) 205. rue Guénette	"
96	Frigon Serge (m) 241. rue Guénette	"
97	Fortin Lise (f) 58. rang Ste-Claire	"
98	Foisy Michel (m) 250. rue Guénette	"
99	Foisy Guylaine (f) 250. me Guénette	"
100	Gascon Yvon (m) 52. rang Ste-Claire	"
101	Gascon Gaétane (f) 52. rang Ste-Claire	"
102	Gascon Yvon Junior (m) 52. rang Ste-Claire	"
103	Gosselin Fernand (m) 153. rang Ste-Claire	"
104	Gosselin Fernande (f) 153. rang St-Claire	"
105	Gagnon Christiane (f) 123. rang Ste-Claire	"
106	Guillemette Michel(m) 22 avenue Pins	"
107	Guillemette Danielle (f) 22. avenue Pins	"
108	Green Robert (m) 26. avenue Pins	"
109	Green Mireille (f) 26. avenue Pins	"
110	Grenon Lvne (f) 89. rang Ste -Claire	"
111	Gagnon Marcel (m) 279, 5e avenue	"
112	Gagnon Yvette (f) 279, 5e avenue	"
113	Gagnon Raymonde (f) 279. 5e avenue	"
114	Gaudrault Gérard (m) 275. 5e avenue	"
115	Gaudrault Manon (F) 275. 5e avenue	"
116	Gaudrault Alain (m) 275, 5e avenue	"
117	Gaudrault Léona (f) 275. 5e avenue	"
118	Gagnon Marie-Ange (f) 273. 5e avenue	"
119	Grevier Lise (f) 272, 5e avenue	"
120	Gagnon Rolland (m) 266. 5e avenue	"
121	Gagnon Gisèle (f) 266, 5e avenue	"
122	Gagnon Denis (m) 264. 5e avenue	"
123	Gagnon Monique (f) 264. 5e avenue	"
124	Grenon Claure (m) 211. rue Guénette	"

RURAL/RURALE			electoral district/circonscription	URBAN/URBAINE	
N° 301	page No 2	of/de 6	TERREBONNE	N°	page N° of/de
polling division section de vote			certified certifié signature(s)-enumerator(s) / signature(s)-recenseur(s) Lise Lacouette	polling division section de vote	

188864

F 303 **PRELIMINARY LIST OF ELECTORS**

8 5M-7-79

ELECTIONS CANADA

LISTE PRÉLIMINAIRE DES ÉLECTEURS

This list of qualified electors for the polling division number as set out below was prepared for use at the pending federal election from information obtained at the enumeration and has been certified by the signature(s) below as to completeness and correctness so far as is possible.

La présente constitue la liste des électeurs de la section de vote dont le numéro apparaît plus bas préparée en vue de l'élection fédérale en cours d'après les renseignements recueillis lors du recensement. Le(s) recenseur(s) y a(ont) apposé sa(leur) signature, affirmant que cette liste est aussi complète et exacte que possible.

N°		
125	Guénette Normand (m) 196. rue Guénette	JON 1HO
126	Guénette Michèle (m) 196. rue Guénette	"
127	Gauthier Gisèle (f) 206. rue Guénette	"
128	Giroux Serge (m) 240. rue Guénette	"
129	Giroux Nicole (f) 272. rue Guénette	"
130	Gagnon France (f) 276. rue Guénette	"
131	Guindon Suzanne (f) 255. rue Guénette	"
132	Gagnon Dubois Denise (f) 239. rue Guénette	"
133	Gareau Rita (f) 217. rue Guénette	"
134	Garrett Robert Paul (m) 215. rue Guénette	"
135	Gingras Ginette (f) 241. rue Guénette	"
136	Gendron Jean (m) 84. rang Ste-Claire	"
137	Gendron Micheline (f) 84. rang Ste-Claire	"
138	Gagnon Michel (m) 262. rue Guénette	"
139	Guay Gagnon Lucille (f) 262. rue Guénette	"
140	Hogue Normand (m) 255. rue Guénette	"
141	Joubert Nicole (f) 222, rue Guénette	"
142	Jeanson Fernand (m) 266, rue Guénette	"
143	Lauzon Yves (m) 30. rang Ste-Claire	"
144	Lajoie Barabé Mireille (f) 32. rang Ste-Claire	"
145	Lauzon Léo (m) 106. rang Ste-Claire	"
146	Lauzon Francoise (f) 106, rang Ste-Claire	"
147	Lauzon François (m) 106. rang Ste-Claire	"
148	Lacasse Poulin Violette (f) 134. rang Ste-Claire	"
149	Lebeau Réal (m) 140. rang Ste-Claire	"
150	Lebeau Marie-Claire (f) 140. rang Ste-Claire	"
151	Lapierre Phillippe (m) 160. rang Ste-Claire	"
152	Léonard Maurice (m) 182. rang Ste-Claire	"
153	Lebeau Denis (m) 135, rang Ste-Claire	"
154	Lebeau Ginette (f) 135. rang Ste-Claire	"
155	Lauzon Normand (m) 127. rang Ste-Claire	"
156	Lauzon Thérès (f) 127, rang Ste-Claire	JON 1HO
157	Lauzon Denis (m) 111. rang Ste-Claire	"
158	Lauzon Pauline (f) 111. rang Ste-Claire	"
159	Lauzon Jacqueline (m) 8. Paradis	"
160	Lanoix Michel (m) 3. avenue Pins	"
161	Lauzon Jean-Claude (m) 83. rang Ste-Claire	"
162	Lauzon Yolande (f) 83.rang Ste-Claire	"
163	Lauzon Johanne (f) 83, rang Ste-Claire	"
164	Leclerc Rénald (m) 57. rang Ste-Claire	"
165	Leclerc Ginette (f) 57. rang Ste-Claire	"
166	Legault Mathieu Nicole (f) 29. rang Ste-Claire	"
167	Leclerc Osias (m) 281. 5e avenue	"
168	Lauzé Albina (f) 277. 5e avenue	"
169	Lauzon Lucien (m) 277. 5e avenue	"
170	Lauzon Lucienne (f) 277. 5e avenue	"
171	Lauzé Fernand (m) 277. 5e avenue	"
172	Lauzé Claudette (f) 275 A. 5e avenue	"
173	Lauzé Roger (m) 275 A. 5e avenue	"
174	Léveillé Bernard (m) 265, 5e avenue	"
175	Léveillé Denis (m) 265. 5e avenue	"
176	Léveillé Alain (m) 265. 5e avenue	"
177	Lévesque Danielle (f) 196. rue Guénette	"
178	L'Italien Bernadette (f) 210. rue Guénette	"
179	Lalonde Jean-Pierre (m) 230. rue Guénette	"
180	Lalonde Dominique F 230. rue Guénette	"
181	Latulipe Bernard (m) 252, rue Guénette	"
182	Latulipe Carole (f) 252. rue Guénette	"
183	Lablanc Marcel (m) 254. rue Guénette	"
184	Lebel Jacques (m) 258. rue Guénette	"
185	Lebel Doris (f) 258, rue Guénette	"
186	Le Maho Michel (m) 272, rue Guénette	"

RURAL/RURALE			electoral district/circonscription	URBAN/URBAINE		
N° 301	page N° 3	of/de 6	TERREBONNE	N°	page N°	of/de
polling division section de vote			certified certifié — signature(s)-enumerator(s) / signature(s)-recenseur(s): Lise Guénette	polling division section de vote		

188865

F 303 **PRELIMINARY LIST OF ELECTORS**

8 5M-7-79

ELECTIONS CANADA

LISTE PRÉLIMINAIRE DES ÉLECTEURS

This list of qualified electors for the polling division number as set out below was prepared for use at the pending federal election from information obtained at the enumeration and has been certified by the signature(s) below as to completeness and correctness so far as is possible.

La présente constitue la liste des électeurs de la section de vote dont le numéro apparaît plus bas préparée en vue de l'élection fédérale en cours d'après les renseignements recueillis lors du recensement. Le(s) recenseur(s) y a(ont) apposé sa(leur) signature, affirmant que cette liste est aussi complète et exacte que possible.

N°		
187	Lapierre Michel (m) 284. rue Guénette	JON 1HO
188	Laberge Yvonne (f) 284 rue Guénette	"
189	Lagacé Pierre (m) 243. rue Guénette	"
190	Lafalmme Clément (m) 221. rue Guénette	"
191	Laflamme Madeleine (f) 221. rue Guénette	"
192	Lacasse Carole (f) 215. rue Guénette	"
193	Lapointe Alice (f) 205. rue Guénette	"
194	Laferrière Clautier Lorraine (f) 253. rue Guénette	"
195	Lebeau Francine (f) 203. rue Guénette	"
196	Lebeau Raymond (m) 203. rue Guénette	"
197	Lebrun Normand (m) 209. rue Guénette	"
198	Mc Nicoll Alain (m) 258. rue Guénette	"
199	Major Ledoux Judith (f) 16. rang Ste-Claire	"
200	Major Paul (m) 16. rang Ste-Claire	"
201	Michaud Yvon (m) 172. rang Ste-Claire	"
202	Marcoux Léondre (m) 184. rang Ste-Claire	"
203	Marcoux Lise (f) 184. rang Ste-Claire	"
204	Marcoux Gustave (m) 171. rang Ste-Claire	"
205	Marcoux Léa (f) 171. rang Ste-Claire	"
206	Marcoux Yves (m) 171. rang Ste-Claire	"
207	Marcoux Nathalie (f) 171. rang Ste-Claire	"
208	Marko Ferenc (m) 147. rang Ste-Claire	"
209	Marko Maria (f) 147. rang Ste-Claire	"
210	Maillé Richard (m) 10. boul. Paradis	"
211	Maillé Ginette (f) 10. boul. Paradis	"
212	Mathieu Michel (m) 29. rang Ste-Claire	"
213	Montfort Thérèse (f) 271. 5e avenue	"
214	Masson Danielle (f) 204. rue Guénette	"
215	Marcoux Alice (f) 206. rue Guénette	"
216	Martel Michel (m) 220. rue Guénette	"
217	Martel Odette (f) 220. rue Guénette	"
218	Maheux Jean-Claude (m) 286. rue Guénette	JON 1HO
219	Malenfant Suzanne (f) 286. rue Guénette	"
220	Maheux Gilberte (f) 286 A rue Guénette	"
221	Mailloux Jean-Pierre (m) 268. rue Guénette	"
222	Monette Rachelle (f) 233. rue Guénette	"
223	Michaud Bertrand (m) 228. rue Guénette	"
224	Michaud Hélène (f) 228. rue Guénette	"
225	Moreau Lionel (f) 217. rue Guénette	"
226	Mallard Jean-Pierre (m) 245. rue Guénette	"
227	Mallard Dominique (f) 245. rue Guénette	"
228	Ouillette Lucie (f) 170. rang Ste-Claire	"
229	Perrier Denis (m) 58. rang Ste-Claire	"
230	Poulin Renaud (m) 134. rant Ste-Claire	"
231	Pellerin Marcel (m) 103. rang Ste-Claire	"
232	Pellerin Diane (f) 103. rang Ste-Claire	"
233	Paradis Pierre (m) 1 rue Drapeau	"
234	Perron Gyslain (m) 3. rue Drapeau	"
235	Perron Carole (f) 3. rue Pins	"
236	Patry Jean-Guy (m) 99. rang Ste-Claire	"
237	Patry Carmen (f) 99. rang Ste-Claire	"
238	Paradis Rosaire (m) 87. rang Ste-Claire	"
239	Prud'homme Jean-Pierre (m) 47. rang Ste-Claire	"
240	Prud'homme Lucie (f) 47. rang Ste-Calire	"
241	Picard Juliette (f) 204. rue Guénette	"
242	Pelletier Yves (m) 210. rue Guénette	"
243	Pouliot Jean-guy (m) 214. rue Guénette	"
244	Pouliot Monique (f) 214. rue Guénette	"
245	Perras Yvan (m) 232. rue Guénette	"
246	Perras Danielle (f) 232. rue Guénette	"
247	Perras Georges Edouard (m) 234. rue Guénette	"
248	Perras Fernande (f) 234. rue Guénette	"

RURAL/RURALE			electoral district/circonscription	URBAN/URBAINE	
N°	page		TERREBONNE	N°	page
301	N° 4	of/de 6	certified certifié — signature(s)-enumerator(s) / signature(s)-recenseur(s)		N° of/de
polling division section de vote			Rue Guénette	polling division section de vote	

188881

F 303 **PRELIMINARY LIST OF ELECTORS**

8 5M-7-79

ELECTIONS CANADA

188866

LISTE PRÉLIMINAIRE DES ÉLECTEURS

This list of qualified electors for the polling division number as set out below was prepared for use at the pending federal election from information obtained at the enumeration and has been certified by the signature(s) below as to completeness and correctness so far as is possible.

La présente constitue la liste des électeurs de la section de vote dont le numéro apparaît plus bas préparée en vue de l'élection fédérale en cours d'après les renseignements recueillis lors du recensement. Le(s) recenseur(s) y a(ont) apposé sa(leur) signature, affirmant que cette liste est aussi complète et exacte que possible.

N°		
249	Proulx Pierre (m) 264. rue Guénette	JON 1HO
250	Proulx Jocelyne (f) 264. rue Guénette	"
251	Plouffe François (m) 223. rue Guénette	"
252	Plouffe Danielle (f) 223, rue Guénette	"
253	Picard Normand (m) 212. rue Guénette	"
254	Picard Colette (f) 212. rue Guénette	"
255	Picard Daniel (m) 212. rue Guénette	"
256	Rivest Richard (m) 48. rang Ste-Claire	"
257	Rivest Nicole (f) 48. rang Ste-Claire	"
258	Reda Francesco (m) 60. rang Ste-Claire	"
259	Reda Diane (f) 60. rang Ste-Claire	"
260	Ratthé Fernand (m) 3. avenue Pins	"
261	Ratthé Paulette (f) 3 avenue Pins	"
262	Roy Romain (m) 89. rang Ste-Claire	"
263	Rolling Marie-Antoinnette (f) 10. rue Québec)	"
264	Rolling Yacob (m) 10. rue Québec	"
265	Roy Diane(f) 268. rue Guénette	"
266	Raiche Vincent (m) 247. rue Guénette	"
267	Raiche Mariolaine (f) 247. rue Guénette	"
268	Robidoux Rodrigue (m) 201. rue Guénette	"
269	Robidoux Diane (f) 201. rue Guénette	"
270	Ross André (m) 199. rue Guénette	"
271	Ross Gyslaine (f) 199. rue Guénette	"
272	Roger André (m) 16 avenue des Pins	"
273	Roger Reina (f) 16 avenue des Pins	"
274	Roger Stéphane (m) 16. avenue des Pins	"
275	Roy Liette (f) 249. rue Guénette	"
276	St-Hilaire Normand (m) 34. rang Ste-Claire	"
277	St-Hilaire Francine (f) 34. rang Ste-Claire	"
278	Stinziani Jiovanni (m) 144. rang Ste- Claire	"
279	Stinziani Mario (f) 144. rang Ste-Claire	"
280	Stinziani Marie (f) 150, rang Ste-Claire	JON 1HO
281	Stinziani Luigi (m) 150. rang Ste-Claire	"
282	Sicotte Huguette (f) 182. rang Ste-Claire	"
283	St-Denis Francine (f) 175. rang Ste-Claire	"
284	St-Denis Michel (m) 175. rang Ste-Claire	"
285	Simard Réal (m) 8. Paradis	"
286	Sureau Gaétan (m) 85. rang Ste-Claire	"
287	St-Sauveur André (m) 198, rue Guénette	"
288	St-Sauveur Marie (f) 198. rue Guénette	"
289	Simpson Norman (m) 251. rue Guénette	"
290	Simpson Diane (f) 251. me Guénette	"
291	Tessier Georges (m) 146. rang Ste-Claire	"
292	Tessier Monique (f) 146, rang Ste-Claire	"
293	Tessier Luc (m) 146. rang Ste-Claire	"
294	Tessier Denis (m) 146, rang Ste-Claire	"
295	Thédière Roger (m) 183. rang Ste-Claire	"
296	Thédière Claudette (f) 183, rang Ste-Claire	"
297	Tremblay Peirre (m) 163, rang Ste-Claire	"
298	Tremblay Yvette (f) 163. rang Ste-Claire	"
299	Touchette Jean-Paul (m) 123. rang Ste-Claire	"
300	Touchette André (m) 123. rang Ste-Claire	"
301	Trabado Daniel (m) 20 avenue des Pins	"
302	Trabado Claudette (f) 20. avenue des Pins	"
303	Tradabo Eliséo (m) 20. avenue des Pins	"
304	Thibault Dickie Hélène (f) 278. 5e avenue	"
305	Torelli Jean (m) 218. rue Guénette	"
306	Torelli Lucia (f) 218. rue Guénette	"
307	Therrien Jean-Pierre (m) 276. rue Guénette	"
308	Valiquette Roland (m) 68. rang Ste-Claire	"
309	Valiquette Rita (f) 68. rang Ste-Claire	"
310	Valiquette Lauraine (f) 68. rang Ste-Claire	"

RURAL/RURALE			electoral district/circonscription	URBAN/URBAINE	
N°	page		TERREBONNE	N°	page
301	No 5	of/de 6	certified / certifié — signature(s)-enumerator(s) / signature(s)-recenseur(s)		N° of/de
polling division / section de vote			Lise Guénette	polling division / section de vote	

F 303

8 5M-7-79

PRELIMINARY LIST OF ELECTORS

ELECTIONS CANADA

188867

LISTE PRÉLIMINAIRE DES ÉLECTEURS

This list of qualified electors for the polling division number as set out below was prepared for use at the pending federal election from information obtained at the enumeration and has been certified by the signature(s) below as to completeness and correctness so far as is possible.

La présente constitue la liste des électeurs de la section de vote dont le numéro apparaît plus bas préparée en vue de l'élection fédérale en cours d'après les renseignements recueillis lors du recensement. Le(s) recenseur(s) y a(ont) apposé sa(leur) signature, affirmant que cette liste est aussi complète et exacte que possible.

N°			N°
311	Valiquette Diane (f) 68. rang Ste-Claire	JON 1HO	
312	Valiquette Céline (f) 68. rang Ste-Claire	"	
313	Valiquette Emile (m) 74. rang Ste-Claire	"	
314	Valiquette Imelda (f) 74. rang Ste-Claire	"	
315	Vallérand Lucien (m) 176. rang Ste-Claire	"	
316	Valiquette Denis (m) 141. rang Ste-Claire	"	
317	Valiquette Micheline (f) 141, rang Ste-Claire	"	
318	Virag Rita (f) 117. rang Ste-Claire	"	
319	Virag Jules (m) 117. rang Ste-Claire	"	
320	Volpato Georges (m) 272. 5e avenue	"	
321	Veilleux Jean-Noël (m) 202. rue Guénette	"	
322	Veilleux Noëlla (f) 202. rue Guénette	"	
323	Veilleux Dany (m) 202. rue Guénette	"	

RURAL/RURALE			electoral district/circonscription	URBAN/URBAINE		
N°	page		TERREBONNE	N°	page	
301	N° 6	of/de 6	certified / certifié — signature(s)-enumerator(s) / signature(s)-recenseur(s)		N°	of/de
polling division / section de vote			Rise Guenette	polling division / section de vote		

088881

188868

F 303 **PRELIMINARY LIST OF ELECTORS**

8 SM-7-79

ELECTIONS CANADA

LISTE PRÉLIMINAIRE DES ÉLECTEURS

This list of qualified electors for the polling division number as set out below was prepared for use at the pending federal election from information obtained at the enumeration and has been certified by the signature(s) below as to completeness and correctness so far as is possible.

La présente constitue la liste des électeurs de la section de vote dont le numéro apparaît plus bas préparée en vue de l'élection fédérale en cours d'après les renseignements recueillis lors du recensement. Le(s) recenseur(s) y a(ont) apposé sa(leur) signature, affirmant que cette liste est aussi complète et exacte que possible.

Ste-Anne-des-Plaines

N°				
I	Alary Yves 243 Clément	(M)	JON	IHO
2	Alary Serge 246 Antonio	(M)	"	"
3	Allaire Johanne 246 Antonio	(F)	"	"
4	Allard Ronald 224 9e avenue	(M)	"	"
5	Allard Gaetane 224 9e avenue	(F)	"	"
6	Amesse Richard 230 Forget	(M)	"	"
7	Amesse Liliane 230 Forget	(F)	"	"
8	Audet Lucie 237 Forget	(F)	"	"
9	Audet Paul 237 Forget	(M)	"	"
I0	Archambault Lucie 292 Clément	(F)	"	"
II	Boisjoli Richard 255 Clément	(M)	"	"
I2	Beaumier Jacques 27I Clément	(M)	"	"
I3	Beaumier Nicole 27I Clément	(F)	"	"
I4	Bourdon Pierre 284 Clément	(M)	"	"
I5	Bourdon Francine 284 Clément	(F)	"	"
I6	Bourdon Benoit 284 Clément	(M)	"	"
I7	Belhumeur Dollard 284 Clément	(M)	"	"
I8	Bonin Sylvie 290 Clément	(F)	"	"
I9	Blais Réjean 2I0 Antonio	(M)	"	"
20	Blais Louisette 2I0 Antonio	(F)	"	"
2I	Bourbonnais Robert 2I5 Antonio	(M)	"	"
22	Bourbonnais Andrée 2I5 Antonio	(F)	"	"
23	Beaudoin Jean 229 Antonio	(M)	"	"
24	Brassard Pierre 236 Antonio	(M)	"	"
25	Brassard Dolores 236 Antonio	(F)	"	"
26	Bouchard Yvon 243 Antonio	(M)	"	"
27	Bouchard Suzanne 243 Antonio	(F)	"	"
28	Bélisle Jacques 2I6 I0e avenue	(M)	"	"
29	Bélisle Martine 2I6 I0e avenue	(F)	"	"
30	Brien Johanne 206 Antonio	(F)	"	"
3I	Boisvert L ouise 234 Antonio	(F)	"	"

N°				
32	Boisvert Michel 234 Antonio	(M)	JON	IHO
33	Bélanger Sylvie 2I2 9e avenue	(F)	"	"
34	Bigras Christine 20I Forget	(F)	"	"
35	Bigras Michel 20I Forget	(M)	"	"
36	Bérubé Cadieux Agnes 205 Forget	(F)	"	"
37	Blais André 2I3 Forget	(M)	"	"
38	Blais Agathe 2I3 Forget	(F)	"	"
39	Benoit Richard 2I8 Forget	(M)	"	"
40	Bachand G. Ginette 240 Forget	(F)	"	"
4I	Bachand Denis 240 Forget	(M)	"	"
42	Beauregard Michel 242 Forget	(M)	"	"
43	Beauregard Louise 242 Forget	(F)	"	"
44	Bélanger Alain 244 Forget	(M)	"	"
45	Bélanger Vicky 244 Forget	(F)	"	"
46	Benoit Rolland 203 Antonio	(M)	"	"
47	Benoit Claire 203 Antonio	(F)	"	"
48	Bourgeois Yvon 264 Clément	(M)	"	"
49	Bourgeois Jacqueline 264 Clément	(F)	"	"
50	Boudreau Marilyne 222 Forget	(F)	"	"
5I	Beaulé Lorraine 2I2 Forget	(F)	"	"
52	Beaulé Normand 2I2 Forget	(M)	"	"
53	Boisvert Jean-Pierre 222 Antonio	(M)	"	"
54	Boivin Lisette 225a Antonio	(F)	"	"
55	Chartrand Richard 238 Clément	(M)	"	"
56	Chartrand Micheline 238 Clément	(F)	"	"
57	Clément Claudette 268 Clément	(F)	"	"
58	Croteau Thérèse 255 Clément	(F)	"	"
59	Chaumont Yves 26I Clément	(M)	"	"
60	Chaumont Carole 26I Clément	(F)	"	"
6I	Coutu Georges 266 Clément	(M)	"	"
62	Coutu Jeannine 266 Clément	(F)	"	"

XXXXXXXXXXXXXXXXXXXXXXXXXXXXXXXXXXXXXXXX

RURAL/RURALE			electoral district/circonscription	URBAN/URBAINE		
N° 302	page N° 1	of/de 6	Terrebonne	N°	page N°	of/de
polling division section de vote			certified signature(s)-enumerator(s)/signature(s)-recenseur(s) certifié Mme Géraldine M. Blais	polling division section de vote		

188869

F 303 **PRELIMINARY LIST OF ELECTORS**

8 5M-7-79

ELECTIONS CANADA

LISTE PRÉLIMINAIRE DES ÉLECTEURS

This list of qualified electors for the polling division number as set out below was prepared for use at the pending federal election from information obtained at the enumeration and has been certified by the signature(s) below as to completeness and correctness so far as is possible.

La présente constitue la liste des électeurs de la section de vote dont le numéro apparaît plus bas préparée en vue de l'élection fédérale en cours d'après les renseignements recueillis lors du recensement. Le(s) recenseur(s) y a(ont) apposé salleur) signature, affirmant que cette liste est aussi complète et exacte que possible.

Ste-Anne-des-Plaines

N°			
63	Coutu Suzanne (F) 266 Clément	JON	IHO
64	Coutu Ginette (F) 266 Clément	"	"
65	Clément Ronald (M) 282 Clément	"	"
66	Clément H. Louise (F) 282 Clément	"	"
67	Corbeil Nicole (F) 2I2 I0e avenue	"	"
68	Charbonneau Céline (F) 2II I0e avenue	"	"
69	Carmel Jean-Marc (M) 2II I0e avenue	"	"
70	Charron Yves (M) 2I4 I0e avenue	"	"
7I	Charron Yollande (F) 2I4 I0e avenue	"	"
72	Chaumont Luc (M) 227a Antonio	"	"
73	Cyr Jacques (M) 24I Antonio	"	"
74	Comeau Gilles (M) 2I8 I0e avenue	"	"
75	Comeau Diane (F) 2I8 I0e avenue	"	"
76	Cusson Cécile (F) 208 Antonio	"	"
77	Charbonneau Lyson (F) 2I8 Antonio	"	"
78	Coté Jean-Pierre (M) 2I2 9e avenue	"	"
79	Cordin Pierre (M) 232 9e avenue	"	"
80	Cordin Roy Ginette (F) 232 9e avenue	"	"
8I	Chapdelaine Serge (M) 278 Clément	"	"
82	Caron Jean-Marie (M) 202 Forget	"	"
83	Cadieux Yves (M) 205 Forget	"	"
84	Corriveau Rodrigue (M) 209 Forget	"	"
85	Corriveau J. Claire (F) 209 Forget	"	"
86	Chaumont Céline (F) 2I8 Forget	"	"
87	Cadieux Serge (M) 245 Forget	"	"
88	Cadieux G. Monique (F) 245 Forget	"	"
89	Cottier Martine (F) 22Ia Antonio	"	"
90	Couture Francine (F) 225 Forget	"	"
9I	Chartrand Paul-Emile (M) 2I0 9e avenue	"	"
92	Chammon Gilles (M) 225a Antonio	"	"
93	Delorme Bernard (M) 242 Clément	"	"
94	Delorme Denise (F) 242 Clément	JON	IHO
95	Deblois Raymond (M) 258 Clément	"	"
96	Deblois Alice (F) 258 Clément	"	"
97	Desroches Jean-Paul (M) 259 Clément	"	"
98	Dubeau Francine (F) 272 Clément	"	"
99	Dubeau Guy (M) 272 Clément	"	"
I00	Dufour Rosaire (M) 290 Clément	"	"
I0I	Dubois Michel (M) 280 Clément	"	"
I02	Dubois Thérèse (F) 280 Clément	"	"
I03	Doyon Michele (F) 229 Antonio	"	"
I04	Drainville Jacques (M) 237 Antonio	"	"
I05	Drainville Rachelle (F) 237 Antonio	"	"
I06	Du Temple Paul (M) 208 9e avenue	"	"
I07	Du Temple Sylvie (F) 208 9e avenue	"	"
I08	D'Amours Marc (M) 23I I0e avenue	"	/
I09	D'Amours Gamelin Judith (F) 23I I0e avenue	"	"
II0	Dupont Daniel (M) 222 I0e avenue	"	"
III	De Roy Gilles (M) 207 I0e avenue	"	"
II2	De Roy Micheline (F) 207 I0e avenue	"	"
II3	Delisle Viateur (M) 24I Clément	"	"
II4	Delisle France (F) 24I Clément	"	"
II5	Deneault Christiane (F) 230 Antonio	"	"
II6	Deneault Roland (M) 230 Antonio	"	"
II7	Deland Suzanne (F) 234a Antonio	"	"
II8	Dubé jean (M) 249 Antonio	"	"
II9	Dubé Jeanne (F) 249 Antonio	"	"
I20	Dorais Louis (M) 2I7 I0e avenue	"	"
I2I	Dion Gaétan (M) 206 Forget	"	"
I22	Dion Lise (F) 206 Forget	"	"
I23	Deschenes Rodrigue (M) 207 Forget	"	"
I24	Denommée Michel (M) 2I9 Forget	"	"

RURAL/RURALE			electoral district/circonscription	URBAN/URBAINE	
N° 302	page N° 2	of/de 6	Terrebonne	N°	page N° / of/de
polling division section de vote			certified signature(s)-enumerator(s) / signature(s)-recenseur(s) certifié Mme Géraldine M. Blais	polling division section de vote	

188881

188870

F 303 **PRELIMINARY LIST OF ELECTORS**

ELECTIONS CANADA

LISTE PRÉLIMINAIRE DES ÉLECTEURS

8 5M-7-79

This list of qualified electors for the polling division number as set out below was prepared for use at the pending federal election from information obtained at the enumeration and has been certified by the signature(s) below as to completeness and correctness so far as is possible.

La présente constitue la liste des électeurs de la section de vote dont le numéro apparaît plus bas préparée en vue de l'élection fédérale en cours d'après les renseignements recueillis lors du recensement. Le(s) recenseur(s) y a(ont) apposé sa(leur) signature, affirmant que cette liste est aussi complète et exacte que possible.

Ste-Anne-des-Plaines

N°				N°			
I25	Denommée Diane 219 Forget	(F)	JON IHO	I56	Gagnon Monique 276 Clément	(F)	JON IHO
I26	Desrochers Louise 226 Forget	(F)	" "	I57	Gagnon Réal 276 Clément	(M)	" "
I27	Desrochers Michel 226 Forget	(M)	" "	I58	Goulet Déziel 270 Clément	(M)	" "
I28	Dumouchel Francine 232 Forget	(F)	" "	I59	Goulet Anne-Marie 270 Clément	(F)	" "
I29	Dumouchel Pierre 232 Forget	(M)	" "	I60	Gravel Claudine 227 Antonio	(F)	" "
I30	DiGenova Vincent 229 Forget	(M)	" "	I61	Gagnon Carole 241 Antonio	(F)	" "
I31	DiGenova O. Louise 229 Forget	(F)	" "	I62	Godbout Rosaire 245 Antonio	(M)	" "
I32	Dumouchel Jacques 234 Forget	(M)	" "	I63	Godbout Alma 245 Antonio	(F)	" "
I33	Dumouchel Manuela 234 Forget	(F)	" "	I64	Guérin Claude 214 9e avenue	(M)	" "
I34	Dubé Wilbrod 243 Forget	(M)	" "	I65	Guérin Angèle 214 9 avenue	(f)	" "
I35	Dubé Lise 243 Forget	(F)	" "	I66	Goebel Serge 232 10 avenue	(M)	" "
I36	Desfosses Murielle 220 Forget	(F)	" "	I67	Goebel Suzanne 232 10 avenue	(F)	" "
I37	Desfosses Réjean 220 Forget	(M)	" "	I68	Guénette Guy 209 10 avenue	(M)	" "
I38	Durivage Robert 217 Forget	(M)	" "	I69	Guénette Carmen 209 10 avenue	(F)	" "
I39	Desjardins Liette 225 10e avenue	(F)	" "	I70	Gagnon Michel 223 Antonio	(M)	" "
I40	Edsell Isabelle 224 Forget	(F)	" "	I71	Guénette Jacques 240 Antonio	(M)	" "
I41	Edsell Jean-Claude 224 Forget	(m)	" "	I72	Grenon Réal 226 9 avenue	(M)	" "
I42	Emond Guy 238 Antonio	(M)	" "	I73	Grenon Francine 226 9 avenue	(F)	" "
I43	Emond Daniele 238 Antonio	(F)	" "	I74	Gagnon Jacques 260 Clément	(M)	" "
I44	Fournelle Serge 246 Clément	(M)	" "	I75	Gagnon Micheline 260 Clément	(F)	" "
I45	Fournelle Léodat 233 Antonio	(m)	" "	I76	Guénette Roland 214 Forget	(M)	" "
I46	Fournelle Pauline 233 Antonio	(F)	" "	I77	Guénette Cécile 225 Antonio	(F)	" "
I47	Fournelle Yvan 233 Antonio	(M)	" "	I78	Goupil Nicole 222 Antonio	(F)	" "
I48	Foisy Jean 204 Forget	(M)	" "	I79	Gagnon H. Colette 262 Clément	(F)	" "
I49	Foisy Diane 204 Forget	(F)	" "	I80	Hogue Ghislain 227a Antonio	(M)	" "
I50	Froment Jocelyne 216 Forget	(F)	" "	I81	Horth Carole 232 Antonio	(F)	" "
I51	Froment Guy 216 Forget	(M)	" "	I82	Horth Alain 232 Antonio	(M)	" "
I52	Faubert Jean-Paul 223 Forget	(M)	" "	I83	Hébert Diane 228 9avenue	(F)	" "
I53	Faubert Micheline 223 Forget	(F)	" "	I84	Hébert Armand 228 9 avenue	(M)	" "
I54	Guénette Pierre 274 Clément	(M)	" "	I85	Hogue André 235 Forget	(M)	" "
I55	Guénette Suzanne 274 Clément	(F)	" "	I86	Hogue Jeannine 235 Forget	(F)	" "

xxxx

F 303 **PRELIMINARY LIST OF ELECTORS**

8 5M-7-79

ELECTIONS CANADA

188871

LISTE PRÉLIMINAIRE DES ÉLECTEURS

This list of qualified electors for the polling division number as set out below was prepared for use at the pending federal election from information obtained at the enumeration and has been certified by the signature(s) below as to completeness and correctness so far as is possible.

La présente constitue la liste des électeurs de la section de vote dont le numéro apparaît plus bas préparée en vue de l'élection fédérale en cours d'après les renseignements recueillis lors du recensement. Le(s) recenseur(s) y a(ont) apposé sa(leur) signature, affirmant que cette liste est aussi complète et exacte que possible.

Ste-Anne-des-Plaines

N°				
187	Humphrey Edward 262 Clément	(M)	JON	IHO
I88	Hogue Réal 240 Clément	(M)	"	"
I89	Hogue Rolande 240 Clément	(F)	"	"
I90	Hogue Alain 240 Clément	(M)	"	"
I9I	Hamel Jacques 224 I0 avenue	(M)	"	"
I92	Hamel Denise 224 I0 avenue	(F)	"	"
I93	Isabelle Linda 230 I0 avenue	(F)	"	"
I94	Iperciel Annnette 220 9 avenue	(F)	"	"
I95	Joyal Serge 207 Antonio	(M)	"	"
I96	Joyal Christiane 207 Antonio	(F)	"	"
I97	Karolewicz Stan 220 Antonio	(M)	"	"
I98	Léveillé Rémi 237 Clément	(M)	"	"
I99	Léveillé Louisa 237 Clément	(F)	"	"
200	Lalonde Lorraine 248 Clément	(F)	"	"
20I	Lalonde Pierre 248 Clément	(M)	"	"
202	Larivière Guy 249 Clément	(M)	"	"
203	Larivière Carmen 249 Clément	(F)	"	"
204	Limoges Daniele 246 Clément	(F)	"	"
205	Lauzon Jocelyne 259 Clément	(f)	"	"
206	Labrecque Juliette 266 Clément	(F)	"	"
207	Lauzon Claude 28I Clément	(M)	"	"
208	Lauzon Francine 28I Clément	(F)	"	"
209	Lehoux Danielle 205 I0 avenue	(F)	"	"
2I0	Lehoux Serge 205 I0 avenue	(M)	"	"
2II	Landry Marcel 208 I0 avenue	(M)	"	"
2I2	Larocque Rodrigue 2I5 I0 avenue	(M)	"	"
2I3	Larocque Lorraine 2I5 I0 avenue	(F)	"	"
2I4	Lauzon Monique 205 Antonio	(F)	"	/
2I5	Lauzon Sylvain 205 Antonio	(M)	"	"
2I6	Langlois Serge 209 Antonio	(M)	"	"
2I7	Langlois M. Elise 209 Antonio	(F)	"	"
2I8	Léveillé Réjean 2I7 Antonio	(M)	JON	IHO
2I9	Leclerc Suzanne 2I6 Antonio	(F)	"	"
220	Lambert Sylvain 226 Antonio	(M)	"	"
22I	Lambert Jacqueline 226 Antonio	(F)	"	"
222	Labelle Yvan 227 Antonio	(M)	"	"
223	Lauzon Richard 235 Antonio	(M)	"	"
224	Lauzon Suzanne 235 Antonio	(F)	"	"
225	Lavigne Robert 247 Antonio	(M)	"	"
226	Lavigne Claudine 247 Antonio	(F)	"	"
227	Lévesque Jean-Paul 230 I0 avenue	(M)	"	"
228	Lebrun Carole 226 I0 avenue	(F)	"	"
229	Lebrun Serge 226 I0 avenue	(M)	"	"
230	Lévesque Francine 2I3 I0 avenue	(F)	"	"
23I	Leclerc Monique 2I9 Antonio	(F)	"	"
232	Lesieur René 287 Clément	(M)	"	"
233	Lesieur Hélène 287 Clément	(F)	"	"
234	Lambert Lise 2I6 9 avenue	(F)	"	"
235	Lapointe Marcel 2I8 9 avenue	(M)	"	"
236	Lapointe Diane 2I8 9 avenue	(F)	"	"
237	Laverdure Johanne 2I7 I0 avenue	(F)	"	"
238	Lévesque Denise 2II Forget	(F)	"	"
239	Leclaire Marcel 2II Forget	(M)	"	"
240	Lemay Luc 22I Forget	(M)	"	"
24I	Lemay Luce 22I Forget	(F)	"	"
242	Lamarre Diane 23I Forget	(F)	"	"
243	Lamarche Gaston 248 Forget	(M)	"	"
244	Lambert Jean-Paul 222 9 avenue	(M)	"	"
245	Ledoux Anny 2I7 Forget	(F)	"	"
246	Laferrière Sylvie 229 I0 avenue	(F)	"	"
247	Lachapelle Manon 238 Forget	(F)	"	"
248	Léveillé Richard 222 Forget	(M)	"	"

xxxx

858881

188872

F 303 **PRELIMINARY LIST OF ELECTORS**

8.5M-7-79

ELECTIONS CANADA

LISTE PRÉLIMINAIRE DES ÉLECTEURS

This list of qualified electors for the polling division number as set out below was prepared for use at the pending federal election from information obtained at the enumeration and has been certified by the signature(s) below as to completeness and correctness so far as is possible.

La présente constitue la liste des électeurs de la section de vote dont le numéro apparaît plus bas préparée en vue de l'élection fédérale en cours d'après les renseignements recueillis lors du recensement. Le(s) recenseur(s) y a(ont) apposé sa(leur) signature, affirmant que cette liste est aussi complète et exacte que possible.

Ste-Anne-des-Plaines

N°				
249	Leblanc Michel 2I0 Forget	(M)	JON	IHO
250	Leblanc Suzanne 2I0 Forget	(F)	"	"
25I	Lachapelle Pierre 244 Antonio	(M)	"	"
252	Lachapelle Céline 244 Antonio	(F)	"	"
253	Mc Crea Jeannine 204 Antonio	(F)	"	"
254	Mc Fadden Jean-Guy 225 Forget	(M)	"	"
255	Marquis Raymond 283 Clément	(M)	"	"
256	Marquis Aliette 283 Clément	(F)	"	"
257	Marquis Pierre 283 Clément	(M)	"	"
258	Mathieu Nicole 286 Clément	(F)	"	"
259	Mathieu Pierre 286 Clément	(M)	"	"
260	Masse Louise-Anne 208 I0 avenue	(F)	"	"
26I	Morneau Jean-Claude 228 I0 avenue	(M)	"	"
262	Morneau Réjean 228 I0 avenue	(M)	"	"
263	Mondoux Richard 22I I0 avenue	(M)	"	"
264	Mondoux Danielle 22I I0 avenue	(F)	"	"
265	Martorana Frank 206 Antonio	(M)	"	"
266	Massy Réal 208 Antonio	(M)	"	"
267	Moreau Michel 234a Antonio	(M)	"	"
268	Marotte Christiane 206 9 avenue	(F)	"	"
269	Morin Claude 236 Forget	(M)	"	"
270	Morin France 236 Forget	(F)	"	"
27I	Matteau Louise 248 Forget	(F)	"	"
272	Ménard Claude 22Ia Antonio	(M)	"	"
273	Mercier Lionel 233 Forget	(M)	"	"
274	Mercier Hélène 233 Forget	(F)	"	"
275	Mineau Michel 247 Forget	(M)	"	"
276	Nadeau Louisette 279 Clément	(F)	"	"
277	Naubert Laurent 285 Clément	(M)	"	"
278	Naubert Gisèle 285 Clément	(F)	"	"
279	Nault Normand 23I Forget	(M)	"	"
280	Nault Jean-Claude 225 I0 avenue	(M)	JON	IHO
28I	Ouellette Paul-Emile 2I5 Forget	(M)	"	"
282	Ouellette Francine 2I5 Forget	(F)	"	"
283	Paquette André 256 Clément	(M)	"	"
284	Paquette Michel 288 Clément	(M)	"	"
285	Paquette Sylvie 288 Clément	(F)	"	"
286	Petraccone Antonio 230 9 avenue	(M)	"	"
287	Petraccone Gina 230 9 avenue	(F)	"	"
288	Poirier Pierre 2I3 I0 avenue	(M)	"	"
289	Périard Michel 202 Antonio	(M)	"	"
290	Périard Marie-Claire 202 Antonio	(F)	"	"
29I	Provencher Guy 2I9 Antonio	(M)	"	"
292	Poisson Rose-Aimée 2I7 Forget	(F)	"	"
293	Plouffe Henri-Paul 23I Antonio	(M)	"	"
294	Poliquin Claude 229 I0 avenue	(M)	"	"
295	Pelletier Carole 2I0 9 avenue	(F)	"	"
296	Pilon Jeannot 242 Antonio	(M)	"	"
297	Pilon Andrée 242 Antonio	(F)	"	"
298	Rivrad Marcel 239 Clément	(M)	"	"
299	Rivard Fernande 239 Clément	(F)	"	"
300	Rivard Line 243 Clément	(F)	"	"
30I	Robitaille Jérome 254 Clément	(M)	"	"
302	Robitaille Monique 254 Clément	(F)	"	"
303	Robitaille Christian 254 Clément	(M)	"	"
304	Robitaille Sylvain 254 Clément	(M)	"	"
305	Renaud Sylvie 256 Clément	(F)	"	"
306	Robitaille Guy 245 Clément	(M)	"	"
307	Robitaille Raymonde 245 Clément	(F)	"	"
308	Racine Simone 267 Clément	(F)	"	"
309	Racine Philippe 267 Clément	(M)	"	"
3I0	Roy Alain 2I6 Antonio	(M)	"	"

RURAL/RURALE			electoral district/circonscription	URBAN/URBAINE	
N° 302	page N° 5	of/de 6	Terrebonne	N°	page N° of/de
polling division section de vote			certified certifié signature(s)-enumerator(s) / signature(s)-recenseur(s) Mme Géraldine M. Blais	polling division section de vote	

F 303 **PRELIMINARY LIST OF ELECTORS**

8 5M-7-79

ELECTIONS CANADA

188873

LISTE PRÉLIMINAIRE DES ÉLECTEURS

This list of qualified electors for the polling division number as set out below was prepared for use at the pending federal election from information obtained at the enumeration and has been certified by the signature(s) below as to completeness and correctness so far as is possible.

La présente constitue la liste des électeurs de la section de vote dont le numéro apparaît plus bas préparée en vue de l'élection fédérale en cours d'après les renseignements recueillis lors du recensement. Le(s) recenseur(s) y a(ont) apposé sa(leur) signature, affirmant que cette liste est aussi complète et exacte que possible.

Ste-Anne-des-Plaines

N°			
3II	Rossi Albert 227 I0 avenue	(M)	JON IH0
3I2	Roy Louise 227 I0 Avenue	(F)	" "
3I3	Rivest Daniel 2I3 Antonio	(M)	" "
3I4	Rivest C. Johanne 2I3 Antonio	(F)	" "
3I5	Richard Diane 223 Antonio	(F)	" "
3I6	Roy Gilles Berthier 220 9 avenue	(M)	" "
3I7	Roy Donald 220 9 avenue	(M)	" "
3I8	Roy Ghislaine 278 Clément	(F)	" "
3I9	Rhéaume Claude 208 Forget	(M)	" "
320	Rhéaume Estelle 208 Forget	(F)	" "
32I	Riendeau Liliane 24I Forget	(F)	" "
322	Roberge Michel 292 Clément	(M)	" "
323	St-Germain Michel 244 Clément	(M)	" "
324	St-Germain Lefevre Maryse 244 Clément	(F)	" "
325	Simard Gustave 252 Clément	(M)	" "
326	Simard Janette 252 Clément	(F)	" "
327	Simard Liette 252 Clément	(F)	" "
328	Sylvain Jacques 277 Clément	(M)	" "
329	Sylvain Madeleine 277 Clément	(F)	" "
330	Sénéchal Ginette 2I7 Antonio	(F)	" "
33I	Sansfaçon Richard 22I Antonio	(M)	" "
332	Sansfaçon Claudette 22I Antonio	(F)	" "
333	Savoie Richard 2I8 Antonio	(M)	" "
334	St-Onge Jocelyn 2I6 9 avenue	(M)	" "
335	Sicard Mari-Rose 260 Clément	(F)	" "
336	Savaria Robert 24I Forget	(M)	" "
337	Séguin Paulette 23I Antonio	(F)	" "
338	St-Laurent Jean-Pierre 220 I0 avenue	(M)	" "
339	St-Laurent Brigitte B. 220 I0 avenue	(F)	" "
340	St-Jean Pierre 238 Forget	(M)	" "
34I	St-Jean Denise 238a Forget	(F)	" "
342	St-Jean Louise 238a Forget	(F)	JON IH0
343	Smith Jacques I99 Forget	(M)	" "
344	Therrien Claude 253 Clément	(M)	" "
345	Therrien Roy Danielle 253 Clément	(F)	" "
346	Tessier Marcel 2I2 I0 avenue	(M)	" "
347	Trudeau Lionel 204 Antonio	(M)	" "
348	Théoret Sylvie 228 I0 avenue	(F)	" "
349	Tremblay France 202 Forget	(F)	" "
350	Traham Suzanne 228 Forget	(F)	" "
35I	Traham Pierre 228 Forget	(M)	" "
352	Thériault Claudette 222 9 avenue	(F)	" "
353	Therrien Fernand 238a Forget	(M)	" "
354	Tranchemontagne Gaetane I99 Forget	(F)	" "
355	Vezeau Marc 268 Clément	(M)	" "
356	Viger Nancy 204 Antonio	(F)	" "
357	Vincent Gilles 248 Antonio	(M)	" "
358	Vincent Johanne 248 Antonio	(F)	" "
359	Vaillancourt Denise 222 I0 avenue	(F)	" "
360	Véronneau Claude 2II Antonio	(M)	" "
36I	Véronneau Mirelle 2II Antonio	(F)	" "
362	Véronneau Marie-Claude 2II Antonio	(F)	" "
363	Véronneau Guylaine 2II Antonio	(F)	" "
364	Véronneau Michel 23I I2 avenue	(M)	" "
365	Véronneau Denise 23I I2 avenue	(F)	" "
366	Vallée André 239 Forget	(M)	" "
367	Vallée Lucette 239 Forget	(F)	" "

xxxx

F 303

8 5M-7-79

PRELIMINARY LIST OF ELECTORS

ELECTIONS CANADA

188874

LISTE PRÉLIMINAIRE DES ÉLECTEURS

This list of qualified electors for the polling division number as set out below was prepared for use at the pending federal election from information obtained at the enumeration and has been certified by the signature(s) below as to completeness and correctness so far as is possible.

La présente constitue la liste des électeurs de la section de vote dont le numéro apparaît plus bas préparée en vue de l'élection fédérale en cours d'après les renseignements recueillis lors du recensement. Le(s) recenseur(s) y a(ont) apposé s(alleur) signature, affirmant que cette liste est aussi complète et exacte que possible.

N°	
1	Anglehart, Jean-Guy (M) JON 1HO 219 5e avenue
2	Anglehart, Diane (F) 219 5e avenue
3	Alarie, Louise (F) 251 5e avenue
4	Alarie, Marcel(M) 251 5e avenue
5	Aubin, Nicole (F) 252 A 5e avenue
6	Aubin, Yvon (M) 262 St-Antoine
7	Aubin, Rhéa (F) 262 St-Antoine
8	Aubin-Lacombe, Danièle (F) 262 St-Antoine
9	Alary, Jeannette (F) 253 A 5e avenue
10	Alary, Laurier (M) 253 A 5e avenue
11	Alarie, Robert (M) 260 C 5e avenue
12	Alarie, Daniel (M) 261 St-Antoine
13	Alarie, Diane (F) 261 St-Antoine
14	Beaulieu, Claude (M) 235 5e avenue
15	Beaulieu, Lise (F) 235 5e avenue
16	Brunet, Alain (M) 226 5e avenue
17	Brunet, Maryse (F) 226 5e avenue
18	Blouin, Gisèle (F) 218 5e avenue
19	Bourdua, Normand (M) 240 St-Antoine
20	Blais, Géraldine (F) 244 St-Antoine
21	Blais, Gérald (M) 244 St-Antoine
22	Blais, Nathalie (F) 244 St-Antoine
23	Bagdadi, Lorraine (F) 254 St-Antoine
24	Beaupré, Richard (M) 258 St-Antoine
25	Benoit, Normand (M) 264 St-Antoine
26	Benoit, Réjeanne (F) 264 St-Antoine
27	Bastien, Roger (M) 273 St-Antoine
28	Bastien, Monique (F) 273 St-Antoine
29	Benoit, Robert (M) 249 St-Antoine
30	Benoit, Fernande (F) 249 St-Antoine
31	Belisle, Jacques (M) 232 boul. Ste-Anne
32	Belisle, Céline (F) 232 boul. Ste-Anne
33	Benoit, Sylvie (F) 233 boul. Ste-Anne
34	Benoit, Michel (M) 233 boul. Ste-Anne
35	Beauchemin, Diane jr. (F) 234 boul. Ste-Anne
36	Blouin, Réal (M) 241 boul. Ste-Anne
37	Blouin, Andrée (F) 241 boul. Ste-Anne
38	Blouin, Benoit (M) 241 boul. Ste-Anne
39	Bigras, Richard (M) 268 boul. Ste-Anne
40	Bigras, Alynn (F) 268 boul. Ste-Anne
41	Bordeleau, Richard (M) 247 Deschamps
42	Couture, Normand (M) 255 5e avenue
43	Chaumont, Marcel (M) 242 boul. Ste-Anne
44	Coursol, Jean-Marc (M) 242 5e ave
45	Charron, Diane (F) 256 5e avenue
46	Charron, Nathalie (F) 256 5e avenue
47	Charron, Jacques (M) 256 5e avenue
48	Chrétien, Albert (M) 201 6e avenue
49	Chrétien, Doris (F) 201 6e avenue
50	Croteau, Claude (M) 252 St-Antoine
51	Croteau, Ginette (F) 252 St-Antoine
52	Charbonneau, Yvon (M) 247 St-Antoine
53	Charbonneau, Liliane (F) 247 St-Antoine
54	Caron, Marcel (M) 245 St-Antoine
55	Caron, Laurence (F) 245 St-Antoine
56	Chatelain, Pierre (M) 239 St-Antoine
57	Chatelain, Cécile (F) 239 St-Antoine
58	Chatelain, Manon (F) 239 St-Antoine
59	Chartrand, Claire (F) 254 boul. Ste-Anne
60	Chartrand, Robert (M) 254 boul. Ste-Anne
61	Chartrand, Alain (M) 254 boul. Ste-Anne
62	Chartrand, Claude (M) 254 boul. Ste-Anne
63	Clément, Maurice (M) 247 boul. Ste-Anne
64	Clément, Fernande (F) 247 boul. Ste-Anne
65	Clément, Céline (F) 247 boul. Ste-Anne
66	Dumoulin, Réal (M) 223 5e avenue
67	Dumoulin, Mariette (F) 223 5e ave
68	Daigle, Clément (M) 262 5e avenue
69	Daigle, Monique (F) 262 5e avenue
70	Desjardins Emilien (M) 201 5e ave
71	Desjardins Paulette (F) 201 5e ave
72	Deschamps, Henri (M) 200 6e avenue
73	Deschamps, Cécile (F) 200 6e avenue
74	Desnoyers-Rioux, Joëlle (F) 245 6e avenue
75	Deschamps, Richard (M) 261 Deschamps
76	Deschamps, Marguerite (F) 261 Deschamps
77	Dostie, Clément (M) 246 St-Antoine
78	Dostie, Marguerite (F) 246 St-Antoine
79	Dostie, Benoit (M) 246 St-Antoine
80	Dostie, Sylvain (M) 246 St-Antoine
81	Dostie, Sylvie (F) 246 St-Antoine
82	Dumas-Sivret, Françoise (F) 271 St-Antoine
83	Desautels, Paul (M) 257 St-Antoine
84	Desautels, Lucienne (F) 257 St-Antoine
85	Dubé, Jean-Guy (M) 243 St-Antoine
86	Dubé, Murielle (F) 243 St-Antoine
87	Dubé, Michel (M) 243 St-Antoine
88	Dubé, Guylaine (F) 243 St-Antoine
89	Desjardins, Michel (M) 260 5e ave
90	Desjardins, Shirley (F) 260 5e ave
91	Dion, Sylvie (F) 270 boul. Ste-Anne
92	Dion, Serge (M) 270 boul. Ste-Anne
93	D'Amours, Robert (M) 259 5e avenue
94	Evenou, Louis (M) 239 5e avenue
95	Evenou, Jeanne (F) 239 5e avenue

RURAL/RURALE			electoral district/circonscription	URBAN/URBAINE		
N°	page		Terrebonne	N°	page	
303	N° 1	of/de 4	certified certifié signature(s)-enumerator(s) / signature(s)-recenseur(s) Danielle Labelle		N°	of/de
polling division section de vote				polling division section de vote		

F 303 PRELIMINARY LIST OF ELECTORS

85M-7-79

ELECTIONS CANADA

188875

LISTE PRÉLIMINAIRE DES ÉLECTEURS

This list of qualified electors for the polling division number as set out below was prepared for use at the pending federal election from information obtained at the enumeration and has been certified by the signature(s) below as to completeness and correctness so far as is possible.

La présente constitue la liste des électeurs de la section de vote dont le numéro apparaît plus bas préparée en vue de l'élection fédérale en cours d'après les renseignements recueillis lors du recensement. Le(s) recenseur(s) y a(ont) apposé sa(leur) signature, affirmant que cette liste est aussi complète et exacte que possible.

N°	
96	Evenou, Stéphane (M) 239 5e avenue
97	Fortier, Violette (F) 255 boul. Ste-Anne
98	Gagnon, René (M) 207 5e avenue
99	Gagnon, Alice (F) 207 5e avenue
100	Gauvreau, Lionel (M) 233 5e avenue
101	Gauvreau, Anna (F) 233 5e avenue
102	Gauvreau, Sylvain (M) 233 5e avenue
103	Gagnon, Rosaire (M) 261 5e avenue
104	Gratton, Nicole (F) 261 5e avenue
105	Gagnon, Marcel (M) 262 R 5e avenue
106	Gagnon, Henriette (F) 262 R 5e ave
107	Gagnon, Lucille (F) 225 5e avenue
108	Gagnon, Lionel (M) 225 5e avenue
109	Garand, Lorenzo (M) 250 5e avenue
110	Garand, Jacqueline (F) 250 5e ave
111	Gratton, Guy (M) 207 6e avenue
112	Gour, Marcel (M) 205 6e avenue
113	Gour, Jeannine (F) 205 6e avenue
114	Gagnon, Lise (F) 206 6e avenue
115	Gagnon, Yvan (M) 216 6e avenue
116	Gagnon, Jacqueline (F) 216 6e avenue
117	Guénette, Lucien (M) 243 Deschamps
118	Guénette, Dolorès (F) 243 Deschamps
119	Guénette, Claude (M) 243 Deschamps
120	Guénette, Monique (F) 243 Deschamps
121	Gauvreau, Marie-Perle (F) 215 5e avenue
122	Gauvreau, Germain (M) 215 5e avenue
123	Guénette, Georges (M) 238 St-Antoine
124	Guénette, Thérèse (F) 238 St-Antoine
125	Girard, Charles-Emile (M) 256 St-Antoine
126	Girard, Françoise (F) 256 St-Antoine
127	Girard, Sylvain (M) 256 St-Antoine
128	Girard, Martin (M) 256 St-Antoine
129	Girard, Yves (M) 256 St-Antoine
130	Gingras, Michel (M) 270 St-Antoine
131	Groulx, Diane (F) 239 St-Antoine
132	Germain, Angélina (F) 239 boul. Ste-Anne
133	Gabriel, Gaston (M) 253 St-Antoine
134	Gabriel, Madeleine (F) 253 St-Antoine
135	Guérin, Jean-Yves (M) 266 St-Antoine
136	Guérin, Paulette (F) 266 St-Antoine
137	Guérin, Marcelle (F) 266 St-Antoine
138	Gagnon, Denise (F) 204 6e avenue
139	Gagnon, Lucien (M) 219 A 5e avenue
140	Guénette, Gérard (M) 224 5e avenue
141	Guénette, Denise (F) 224 5e avenue
142	Huneault, Donald (M) 217 5e avenue
143	Huot, Jean (M) 207 6e avenue
144	Huot, Suzanne (F) 207 6e avenue
145	Hogue, Michel (M) 255 boul. Ste-Anne
146	Jacob, Marcel (M) 262 boul. Ste-Anne
147	Jacob, Guy (M) 262 boul. Ste-Anne
148	Jacob, Madeleine (F) 262 boul. Ste-Anne
149	Lauzon, Roland (M) 209 5e avenue
150	Labelle, Alice (F) 209 5e avenue
151	Léveillé, Claude (M) 245 5e avenue
152	L'Heureux, Jacques (M) 249 5e ave
153	L'Heureux, Madeleine (F) 249 5e avenue
154	Larose, Noel (M) 257 5e avenue
155	Larose, Alice (F) 257 5e avenue
156	Léveillé, Lucien (M) 258 5e avenue
157	Léveillé, Françoise (F) 258 5e avenue
158	Léveillé, Ghislaine (F) 258 5e avenue
159	Léveillé, Ronald (M) 258 5e avenue
160	Lafortune, Monique (F) 252 5e avenue
161	Léveillé, Aimé (M) 240 5e avenue
162	Léveillé, Berthe (F) 240 5e avenue
163	Léveillé, Sylvie (F) 240 5e avenue
164	Lauzon, Georgette (F) 228 5e avenue
165	Labelle, Lucien (M) 206 5e avenue
166	Labelle, Gertrude (F) 206 5e avenue
167	Léveillé, Alexina (F) 205 5e avenue
168	Léveillé, Gaétan (M) 205 5e avenue
169	Lauzon, Gaétan (M) 241 5e avenue
170	Lapointe, Richard (M) 222 6e avenue
171	Lapointe, Marguerite (F) 222 6e ave
172	Landry, Alphonse (M) 224 6e avenue
173	Landry, Rita (F) 224 6e avenue
174	Lacasse, Gabriel (M) 259 Deschamps
175	Lacasse, Denise (F) 259 Deschamps
176	Lauzon, Germain (M) 248 St-Antoine
177	Léveillé, Laurentia (F) 229 5e ave
178	Léveillé, Johanne (F) 229 5e avenue
179	Lauzon, Madeleine (F) 248 St-Antoine
180	Lauzon, Alain (M) 248 St-Antoine
181	Lacombe, Yves (M) 262 St-Antoine
182	Lajoie, Robert (M) 272 St-Antoine
183	Lajoie, Colette (F) 272 St-Antoine
184	Le Breton, Robert (M) 267 St-Antoine
185	Le Breton, Jean-Claude (M) 267 St-Antoine
186	Le Breton, Cécile (F) 267 St-Antoine
187	Le Breton, Roger (M) 267 St-Antoine
188	Lacombe, Roland (M) 259 St-Antoine
189	Lacombe, Ghislaine (F) 259 St-Antoine
190	Lacombe, Sylvain (M) 259 St-Antoine
191	Lacombe, Chantal (F) 259 St-Antoine
192	Lévesque, Mario (M) 241 St-Antoine
193	Lévesque, Pierrette (F) 241 St-Antoine
194	Lauzon, Roger (M) 239 Boul. Ste-Anne
195	Lauzon, France (F) 260 C 5e avenue
196	Lauzon, Rosario (M) 253 boul. Ste-Anne
197	Lauzon, Emilienne (F) 253 boul. Ste-Anne
198	Lamarche, Raoul (M) 257 boul. Ste-Anne
199	Lamarche, Simone (F) 257 boul. Ste-Anne
200	Laplante, Juliana (F) 259 boul. Ste-Anne
201	Laplante, Léo (M) 259 boul. Ste-Anne

RURAL/RURALE			electoral district/circonscription	URBAN/URBAINE		
N°	page		Terrebonne	N°	page	
303	N° 2	of/de 4	certified / certifié signature(s)-enumerator(s) / signature(s)-recenseur(s) Danielle Labelle		N°	of/de
polling division / section de vote				polling division / section de vote		

188876

F 303 **PRELIMINARY LIST OF ELECTORS**

8 5M-7-79

ELECTIONS CANADA

LISTE PRÉLIMINAIRE DES ÉLECTEURS

This list of qualified electors for the polling division number as set out below was prepared for use at the pending federal election from information obtained at the enumeration and has been certified by the signature(s) below as to completeness and correctness so far as is possible.

La présente constitue la liste des électeurs de la section de vote dont le numéro apparaît plus bas préparée en vue de l'élection fédérale en cours d'après les renseignements recueillis lors du recensement. Le(s) recenseur(s) y a(ont) apposé sa(leur) signature, affirmant que cette liste est aussi complète et exacte que possible.

N°	
202	Lacasse, Mario (M) 274 boul. Ste-Anne
203	Lacasse, Lise (F) 274 boul. Ste-Anne
204	Lajoie, Aline (F) 266 boul. Ste-Anne
205	Lajoie, Serge (M) 266 boul. Ste-Anne
206	Lajoie, Christian (M) 266 boul. Ste-Anne
207	Locas, Michel (M) 250 boul. Ste-Anne
208	Leduc, Yvonne (F) 250 boul. Ste-Anne
209	Léonard, Noel (M) 250 boul. Ste-Anne
210	Lauzon, Fernand (M) 248 boul. Ste-Anne
211	Lauzon, Denise (F) 248 boul. Ste-Anne
212	Lauzon, Diane (F) 248 boul. Ste-Anne
213	Lauzon, Christine (F) 248 boul. Ste-Anne
214	Lauzon, Manon (F) 248 boul. Ste-Anne
215	Lévesque, Charles (M) 255 St-Antoine
216	Lévesque, Francine (F) 255 St-Antoine
217	Lévesque, Paul (M) 260 St-Antoine
218	Lévesque, Paula (F) 260 St-Antoine
219	Lacombe Gérald (M) 242 St-Antoine
220	Lacombe, Madeleine (F) 242 St-Antoine
221	Lafortune, Michel (M) 274 St-Antoine
222	Lafortune, Lise (F) 274 St-Antoine
223	Lanouette, Jean-Pierre (M) 210 6e avenue
224	Lanouette, Micheline (F) 210 6e ave
225	Lauzon, Ginette (F) 214 6e avenue
226	Lauzon, Michel (M) 214 6e avenue
227	Lauzon, Henri (M) 216 6e avenue
228	Lauzon, Hélène (F) 216 6e avenue
229	Labelle, Yvon (M) 260 A 5e avenue
230	Lacasse, Normand (M) 243 boul. Ste-Anne
231	Lauzon, Réal (M) 203 5e avenue
232	Lauzon, Antonio (M) 231 5e avenue
233	Lauzon, Richard (M) 212 6e avenue
234	Lauzon, Johanne (F) 212 6e avenue
235	Matte, Denyse (F) 270 St-Antoine
236	Martin, Léopold (M) 269 St-Antoine
237	Martin, Aline (F) 269 St-Antoine
238	Martin, Sylvie (F) 269 St-Antoine
239	Morrissette, Denis (M) 265 St-Antoine
240	Morrissette, Anne-Marie (F) 265 St-Antoine
241	Morrissette, Daniel (M) 265 St-Antoine
242	Malenfant, Rodrigue (M) 237 St-Antoine
243	Malenfant, Aline (F) 237 St-Antoine
244	Malenfant, Micheline (F) 237 St-Antoine
245	Meunier, Diane (F) 250 St-Antoine
246	Meunier, André (M) 250 St-Antoine
247	Paquette, Solange (F) 242 5e avenue
248	Perron, Normand (M) 232 5e avenue
249	Perron, Danielle (F) 232 5e avenue
250	Paquette, Lise (F) 217 5e avenue
251	Poulin, Rita (F) 241 Deschamps
252	Poulin, Jean-Claude (M) 241 Deschamps
253	Plourde, Hélène (F) 258 St-Antoine
254	Plourde, Lauréat (M) 258 St-Antoine
255	Paquin, Stéphane (M) 270 St-Antoine
256	Parent, Réal (M) 263 St-Antoine
257	Parent, Colette (F) 263 St-Antoine
258	Poirier, Gaétane (F) 249 St-Antoine
259	Pelchat, Daniel (M) 248 boul. Ste-Anne
260	Renière, Jean René (M) 263 5e ave
261	Renière, Gérard (M) 263 5e avenue
262	Renière, Claude (M) 263 5e avenue
263	Renière, Gisèle (F) 263 5e avenue
264	Reda, Daniel (M) 252 A 5e avenue
265	Rivest, Marcel (M) 218 6e avenue
266	Rivest, Françoise (F) 218 6e ave
267	Rioux, Alain (M) 245 Deschamps
268	Rouhier, Raymond (M) 251 St-Antoine
269	Rouhier, Monique (F) 251 St-Antoine
270	Roy Roland (M) 251 boul. Ste-Anne
271	Roy, Monique (F) 251 boul. Ste-Anne
272	Roch, Madeleine (F) 275 St-Antoine
273	Simard, Claude (M) 206 6e avenue
274	Sheehy, Bertrand (M) 220 6e avenue
275	Sheehy, Lucette (F) 220 6e avenue
276	Saint-Onge, Clément (M) 253 Deschamps
277	Saint-Onge, Florent (M) 253 Deschamps
278	Saint-Onge, Bernadette (F) 253 Deschamps
279	Sivret, Onil (M) 271 St-Antoine
280	Thouin, Gilles (M) 254 5e avenue
281	Thouin, Jacqueline (F) 254 5e ave
282	Tissinié, Gilbert-Luc (M) 222 5e ave
283	Tessier, Roger (M) 203 6e avenue
284	Tessier, Gisèle (F) 203 6e avenue
285	Thivierge, Charles (M) 245 boul. Ste-Anne
286	Thivierge, Nicole (F) 245 boul. Ste-Anne
287	Thibault, Carole (F) 260 A 5e ave
288	Therrien, Jeannine (F) 263 Deschamps
289	Tucker, André (M) 275 St-Antoine
290	Vezeau, Rollande (F) 253 5e avenue
291	Vezeau, Robert (M) 253 5e avenue
292	Vezeau, Roland(M) 253 5e avenue
293	Vezeau, Francine (F) 253 5e avenue
294	Vezeau, Flore (F) 212 5e avenue

RURAL/RURALE			electoral district/circonscription	URBAN/URBAINE		
N°	page		Terrebonne	N°	page	
303	N° 3	of/de 4	certified / certifié — signature(s)-enumerator(s) / signature(s)-recenseur(s)		N°	of/de
polling division / section de vote			Danielle Labelle	polling division / section de vote		

F 303

8 5M-7-79

PRELIMINARY LIST OF ELECTORS

ELECTIONS CANADA

188877

LISTE PRÉLIMINAIRE DES ÉLECTEURS

This list of qualified electors for the polling division number as set out below was prepared for use at the pending federal election from information obtained at the enumeration and has been certified by the signature(s) below as to completeness and correctness so far as is possible.

La présente constitue la liste des électeurs de la section de vote dont le numéro apparaît plus bas préparée en vue de l'élection fédérale en cours d'après les renseignements recueillis lors du recensement. Le(s) recenseur(s) y a(ont) apposé sa(leur) signature, affirmant que cette liste est aussi complète et exacte que possible.

N°		N°	
295	Vincent, Denis (M) 208 6e avenue		
296	Vincent, Lise (F) 208 6e avenue		
297	Viger, Marielle (F) 276 St-Antoine		
298	Vandal, Gilles (M) 249 boul. Ste-Anne		

RURAL/RURALE			electoral district/circonscription	URBAN/URBAINE		
N°	page		Terrebonne	N°	page	
303	N° 4	of/de 4	certified / certifié signature(s)-enumerator(s) / signature(s)-recenseur(s)		N°	of/de
polling division / section de vote			Danielle Lakelle	polling division / section de vote		

188878

F 303 PRELIMINARY LIST OF ELECTORS

8 5M 79

ELECTIONS CANADA

LISTE PRÉLIMINAIRE DES ÉLECTEURS

This list of qualified electors for the polling division number as set out below was prepared for use at the pending federal election from information obtained at the enumeration and has been certified by the signature(s) below as to completeness and correctness so far as is possible.

La présente constitue la liste des électeurs de la section de vote dont le numéro apparaît plus bas préparée en vue de l'élection fédérale en cours d'après les renseignements recueillis lors du recensement. Le(s) recenseur(s) y a(ont) apposé sa(leur) signature, affirmant que cette liste est aussi complète et exacte que possible.

N°		
1	Alarie, Cécile (F) 161, 6e Avenue	JON-1HO
2	Alarie, Rolande (F) 165, 6e Avenue	JON-1HO
3	Alarie, Gilbert (M) 165, 6e Avenue	JON-1HO
4	Bourgeois, Jean-Guy (M) 162, 6e Avenue	JON-1HO
5	Bourgeois, Carmen (F) 162, 6e Avenue	JON-1HO
6	Bélair, Louis-Paul (M) 179, 6e Avenue	JON-1HO
7	Bélair, Pauline (F) 179, 6e Avenue	JON-1HO
8	Bélair, André (M) 179, 6e Avenue	JON-1HO
9	Brunet, Linda (F) 185, 6e Avenue	JON-1HO
10	Bastien, Mario (M) 132, Rue Leclerc	JON-1HO
11	Brière, Lucie (F) 132, Rue Leclerc	JON-1HO
12	Boyle Marie-Jeanne (F) 127, Rue Leclerc	JON-1HO
13	Bourdon, Hubert (M) 12, Rang La Plaine	JON-1HO
14	Bourdon, Lise (F) 12, Rang La Plaine	JON-1HO
15	Bourdon, Marc (M) 12, Rang La Plaine	JON-1HO
16	Boisvert, Alain (M) 183, 6e Avenue App.4	JON-1HO
17	Boisvert, Serge (M) 183, 6e Avenue App.4	JON-1HO
18	Brind'Amour, Mireille (F) 197, 6e Avenue	JON-1HO
19	Beaubien, Lise (F) 100, Rue Leclerc	JON-1HO
20	Beaubien, Réal (M) 100, Rue Leclerc	JON-1HO
21	Beaubien, Denise (F) 100, Rue Leclerc	JON-1HO
22	Carrière, Michel (M) 151, 6e Avenue	JON-1HO
23	Carrière, Diane (F) 151, 6e Avenue	JON-1HO
24	Chartrand, Michel (M) 157, 6e Avenue	JON-1HO
25	Coursol, Michel (M) 176, 6e Avenue	JON-1HO
26	Coursol, Nicole (F) 176, 6e Avenue	JON-1HO
27	Chayer, Paul (M) 187, 6e Avenue	JON-1HO
28	Chayer, Nicole (F) 187, 6e Avenue	JON-1HO
29	Caron, Edouard (M) 156, Rue Leclerc	JON-1HO
30	Caron, Floriande (F) 156, Rue Leclerc	JON-1HO
31	Caron, Dieudonné (M) 154, Rue Leclerc	JON-1HO
32	Caron, Urbain (M) 150, Rue Leclerc	JON-1HO
33	Corbeil, Robert (M) 113, Rue Mathias	JON-1HO
34	Corbeil, Françoise (F) 113, Rue Mathias	JON-1HO
35	Corbeil, Marc (M) 113, Rue Mathias	JON-1HO
36	Cousineau, Jean-Pierre (M) 133, Rue Mathias	JON-1HO
37	Chartrand, Claude (M) 17A, Rang La Plaine	JON-1HO
38	Chartrand, Hélène (F) 17A, Rang La Plaine	JON-1HO
39	Chaumont, Lionel (M) 42, Rang La Plaine	JON-1HO
40	Chaumont, Aline (F) 42, Rang La Plaine	JON-1HO
41	Chaumont, Robert (M) 42, Rang La Plaine	JON-1HO
42	Charette, Fleurette (F) 109, Rue Leclerc	JON-1HO
43	Charette, Robert (M) 109, Rue Leclerc	JON-1HO
44	Charette, Danielle (F) 109, Rue Leclerc	JON-1HO
45	Charbonneau, Réal (M) 21, Rang La Plaine	JON-1HO
46	Charbonneau, Pauline (F) 21, Rang La Plaine	JON-1HO
47	Côté, Manon (F) 35A, Rang La Plaine	JON-1HO
48	Cuvier, Yannick (M) 149, Rue Leclerc	JON-1HO
49	Desrosier, Clermont (M) 98, 6e Avenue	JON-1HO
50	Desrosier, Aliette (F) 98, 6e Avenue	JON-1HO
51	Desrosier, Yves (M) 98, 6e Avenue	JON-1HO
52	Deschêsnes, Marianna (F) 152, 6e Avenue	JON-1HO
53	Deschêsnes, Oscar (M) 152, 6e Avenue	JON-1HO
54	Dupras, Lucille (F) 171, 6e Avenue	JON-1HO
55	Dupras, Réjean (M) 171, 6e Avenue	JON-1HO
56	Desilets, Lise (F) 150, Rue Leclerc	JON-1HO
57	Defayette, Denise (F) 147, Rue Leclerc	JON-1HO
58	Defayette, Pierre (M) 147, Rue Leclerc	JON-1HO
59	Desaulniers, Monique (F) 121, Rue Leclerc	JON-1HO
60	Duhamel, Gérard (M) 114, Rue Leclerc,	JON-1HO
61	Duhamel, Jocelyne (F) 114, Rue Lecler,	JON-1HO
62	Desjardins, Mance (F) 133, Rue Mathias	JON-1HO

RURAL/RURALE

N° 304 page N° 1 of/de 4

polling division / section de vote

electoral district/circonscription: TERREBONNE

certified / certifié

signature(s)-enumerator(s) / signature(s)-recenseur(s): Manon Bélanger

URBAN/URBAINE

N° page N° of/de

polling division / section de vote

188879

F 303

8 5M-7-79

PRELIMINARY LIST OF ELECTORS

ELECTIONS CANADA

LISTE PRÉLIMINAIRE DES ÉLECTEURS

This list of qualified electors for the polling division number as set out below was prepared for use at the pending federal election from information obtained at the enumeration and has been certified by the signature(s) below as to completeness and correctness so far as is possible.

La présente constitue la liste des électeurs de la section de vote dont le numéro apparaît plus bas préparée en vue de l'élection fédérale en cours d'après les renseignements recueillis lors du recensement. Le(s) recenseur(s) y a(ont) apposé sa(leur) signature, affirmant que cette liste est aussi complète et exacte que possible.

N°		
63	Désiré, Jasmin (M) 102, 6e Avenue	JON-1HO
64	Danis, Denis (M) 123, Rue Leclerc	JON-1HO
65	Danis, Fernande (F) 123, Rue Leclerc	JON-1HO
66	D'Astous, Jacqueline (F) 128, Rue Leclerc	JON-1HO
67	D'Astous, Manon (F) 128, Rue Leclerc	JON-1HO
68	D'Astous, Martine (F) 128, Rue Leclerc	JON-1HO
69	Desjardins, Charles (M) 106, Rue Leclerc	JON-1HO
70	Delorme, Lionel (M) 57, 6e Avenue	JON-1HO
71	Delorme, Lise (F) 57, 6e Avenue	JON-1HO
72	Dubas, Solange (F) 57, 6e Avenue	JON-1HO
73	Gagnon, Ginette (F) 92, 6e Avenue	JON-1HO
74	Gagnon, Michel (M) 92, 6e Avenue	JON-1HO
75	Gauvreau, Sylvio (M) 161, 6e Avenue	JON-1HO
76	Gratton, Bernard (M) 157, 6e Avenue	JON-1HO
77	Gratton, Hélène (F) 157, 6e Avenue	JON-1HO
78	Gratton, Fernando (M) 166, 6e Avenue	JON-1HO
79	Gratton, Madelaine (F) 166, 6e Avenue	JON-1HO
80	Gratton, René (M) 166, 6e Avenue	JON-1HO
81	Gratton, Denis (M) 166, 6e Avenue	JON-1HO
82	Grondin, Jean-Paul (M) 172, 6e Avenue	JON-1HO
83	Grondin, Louise (F) 172, 6e Avenue	JON-1HO
84	Girard, Diane (F) 181, 6e Avenue app.2	JON-1HO
85	Guénette, Gilles (M) 181, 6e Avenue App.2	JON-1HO
86	Grenon, Jean-Luc (M) 183, 6e Avenue App.5	JON-1HO
87	Galvani, André (M) 185, 6e Avenue	JON-1HO
88	Gaumond, Rosanne (F) 154, Rue Leclerc	JON-1HO
89	Gagnon, René (M) 119, Rue Leclerc	JON-1HO
90	Gagnon, Monique (F) 119, Rue Leclerc	JON-1HO
91	Gagnon, Benoît (M) 119, Rue Leclerc	JON-1HO
92	Gagnon, Stéphane (M) 119, Rue Leclerc	JON-1HO
93	Gagnon, Gilles (M) 34, Rang La Plaine	JON-1HO
94	Gravel, Jean (M) 39, Rang La Plaine	JON-1HO
95	Gravel, Claire (F) 39, Rang La Plaine	JON-1HO
96	Greaves, Josée (F) 183, 6e Avenue App.4	JON-1HO
97	Gosselin, André (M) 191, 6e Avenue	JON-1HO
98	Gauvreau, Francyne (F) 183, 6e Avenue App.3	JON-1HO
99	Gravel, Gilles (M) 35, Rang La Plaine	JON-1HO
100	Germain, Martin (M) 121, Rue Mathias	JON-1HO
101	Germain, Nicole (F) 121, Rue Mathias	JON-1HO
102	Gauvreau, René (M) 72, 6e Avenue	JON-1HO
103	Héroux, Alice (F) 183, 6e Avenue App.2	JON-1HO
104	Huot, Edmond (M) 132, Rue Mathias	JON-1HO
105	Huot, Lucille (F) 132, Rue Mathias	JON-1HO
106	Huot, Maurice (M) 132, Rue Mathias	JON-1HO
107	Hotis, Paul-Emile (M) 126, Rue Leclerc	JON-1HO
108	Jasmin, Blanche (F) 108, 6eAAvenue	JON-1HO
109	Jasmin, Suzanne (F) 102, 6e Avenue	JON-1HO
110	Lacasse, Rémi (M) 48, 6e Avenue	JON-1HO
111	Lacasse, Françoise (F) 48, 6e Avenue	JON-1HO
112	Lacasse, Ghislain (M) 48, 6e Avenue	JON-1HO
113	Lacasse, Joël (M) 48, 6e Avenue	JON-1HO
114	Leclerc, Marcel (M) 115, 6e Avenue	JON-1HO
115	Leclerc, Andrée (F) 115, 6e Avenue	JON-1HO
116	Leclerc, Chantal (F) 115, 6e Avenue	JON-1HO
117	Leclerc, Hélène (F) 115, 6e Avenue	JON-1HO
118	Leclerc, Marien (M) 115, 6e Avenue	JON-1HO
119	Lefebvre, Serge (M) 152, 6e Avenue	JON-1HO
120	Latour, Georges-Emile (M) 182, 6e Avenue	JON-1HO
121	Lahaie, Maurice (M) 181, 6e Avenue App.B	JON-1HO
122	Lauzon, Lise (F) 181, 6e Avenue	JON-1HO
123	Lebel, Pierre (M) 181, 6e Avenue	JON-1HO
124	Lauzon, Cyprien (M) 199, 6e Avenue	JON-1HO

RURAL/RURALE			electoral district/circonscription	URBAN/URBAINE		
N°	page		TERREBONNE	N°	page	
304	N° 2	of/de 4	certified certifié signature(s)-enumerator(s) /signature(s)-recenseur(s)		N°	of/de
polling division section de vote			Manon Bélanger	polling division section de vote		

188881

188880

F 303 **PRELIMINARY LIST OF ELECTORS**

8 5M-7-79

ELECTIONS CANADA

LISTE PRÉLIMINAIRE DES ÉLECTEURS

This list of qualified electors for the polling division number as set out below was prepared for use at the pending federal election from information obtained at the enumeration and has been certified by the signature(s) below as to completeness and correctness so far as is possible.

La présente constitue la liste des électeurs de la section de vote dont le numéro apparaît plus bas préparée en vue de l'élection fédérale en cours d'après les renseignements recueillis lors du recensement. Le(s) recenseur(s) y a(ont) apposé sa(leur) signature, affirmant que cette liste est aussi complète et exacte que possible.

N°		
125	Lauzon, Rolande (F) 199, 6e Avenue	JON-1HO
126	Lauzon, Mario (M) 199, 6e Avenue	JON-1HO
127	Lauzon, Alain (M) 199, 6e Avenue	JON-1HO
128	Leclair, Sylvie (F) 140, Rue Leclerc	JON-1HO
129	Lacasse, Alain (M) 140, Rue Leclerc	JON-1HO
130	Leclerc, Mathias (M) 122, Rue Leclerc	JON-1HO
131	Leclerc, Robert (M) 122, Rue Leclerc	JON-1HO
132	Lemay, Claude (M) 121, Rue Leclerc	Jon-1HO
133	Leclerc, Paul-Eugène (M) 112, Rue Leclerc	JON-1HO
134	Leclerc Genevieve (F) 112, Rue Leclerc	JON-1HO
135	Leclerc, Francine (F) 108, Rue Leclerc	JON-1HO
136	Leclerc, Roland (M) 108, Rue Leclerc	JON-1HO
137	Leclerc, André (M) 104, Rue Leclerc	JON-1HO
138	Leclerc, Micheline (F) 104, Rue Leclerc	JON-1HO
139	Leclerc, Alain (M) 104, Rue Leclerc	JON-1HO
140	Lavoie, Rosaire (M) 148, Rue Mathias	JON-1HO
141	Lavoie, Danielle (F) 148, Rue Mathias	JON-1HO
142	Lachapelle, Alain (M) 14, Rang La Plaine	JON-1HO
143	Lachapelle, Danielle (F) 14, Rang La Plaine	JON-1HO
144	Lachapelle, Lévis (M) 36, Rang La Plaine	JON-1HO
145	Lachapelle, Denise (F) 36, Rang La Plaine	JON-1HO
146	Lachapelle, Robert (M) 36, Rang La Plaine	JON-1HO
147	Lachapelle, Stéphane (M) 36, Rang La Plaine	JON-1HO
148	Landry, Colette (F) 133, Rue Leclerc	JON-1HO
149	Lauzon, Rita (F) 72, 6e Avenue	JON-1HO
150	Lacasse, Jérôme (M) 25, Rang La Plaine	JON-1HO
151	Lacasse, Marthe (F) 25, Rang La Plaine	JON-1HO
152	Lachapelle, Paul (M) 13, Rang La Plaine	JON-1HO
153	Lachapelle, Germaine (F) 13, Rang La Plaine	Jon-1HO
154	Laplante, Lise (F) 123, Rue Mathias	JON-1HO
155	Lemieux, Claudie (F) 35, Rang La Plaine	JON-1HO
156	Morreau, Jean-Avila (M) 96, 6e Avenue	JON-1HO
157	Morreau, Bernadette (F) 96, 6e Avenue	JON-1HO
158	Morreau, Serge (M) 96, 6e Avenue	JON-1HO
159	Morreau, Richard (M) 96, 6e Avenue	JON-1HO
160	Morreau, Alain (M) 96, 6e Avenue	JON-1HO
161	Marin, Morice (M) 154, 6e Avenue	JON-1HO
162	Marin, Agathe (F) 154, 6e Avenue	JON-1HO
163	Marin, Yves (M) 154, 6e Avenue	JON-1HO
164	Marion, André (M) 114, Rue Leclerc	JON-1HO
165	Marleau, Pierre (M) 116, Rue Mathias	JON-1HO
166	Marleau, Monique (F) 116, Rue Mathias	JON-1HO
167	Maheu, Pierre (M) 130, Rue Mathias	JON-1HO
168	Maheu, Pauline (F) 130, Rue Mathias	JON-1HO
169	Maheu, Marcel (M) 130, Rue Mathias	JON-1HO
170	Maheu, Jean (M) 130, Rue Mathias	JON-1HO
171	Nepveu, Zéphir (M) 149, 6e Avenue	JON-1HO
172	Nepveu, Claudia (F) 149, 6e Avenue	JON-1HO
173	Nerol, Bernard (M) 115, Rue Leclerc	JON-1HO
174	Nerol, Germain (M) 115, Rue Leclerc	JON-1HO
175	Nerol, Yves (M) 115, Rue Leclerc	JON-1HO
176	Nerol, Daniel (M) 115, Rue Leclerc	JON-1HO
177	Nerol, Jocelyn (M) 115, Rue Leclerc	JON-1HO
178	Nerol, Rémonde (F) 115, Rue Leclerc	JON-1HO
179	Paquette, Guy (M) 137, Rue Leclerc	JON-1HO
180	Paquette, Jocelyne (F) 137, Rue Leclerc	JON-1HO
181	Pellie, Daniel (M) 154, Rue Mathias	JON-1HO
182	Pellie, Jocelyne (F) 154, Rue Mathias	JON-1HO
183	Plouffe, Jacques (M) 49, Rang La Plaine	JON-1HO
184	Plouffe, Rolande (F) 49, Rang La Plaine	JON-1HO
185	Plouffe, Lucie (F) 49, Rang La Plaine	JON-1HO
186	Peterson, Yvon (M) 138, Rue Leclerc	JON-1HO
187	Pelletier, Michel (M)	

RURAL/RURALE			electoral district/circonscription	URBAN/URBAINE		
N°	page		TERREBONNE	N°	page	
304	N° 3	of/de 4	certified signature(s)-enumerator(s) / signature(s)-recenseur(s) certifiée		N°	of/de
polling division section de vote			Manon Bélanger	polling division section de vote		

188881

F 303 PRELIMINARY LIST OF ELECTORS

8 5M 7-79

ELECTIONS CANADA

188881

LISTE PRÉLIMINAIRE DES ÉLECTEURS

This list of qualified electors for the polling division number as set out below was prepared for use at the pending federal election from information obtained at the enumeration and has been certified by the signature(s) below as to completeness and correctness so far as is possible.

La présente constitue la liste des électeurs de la section de vote dont le numéro apparaît plus bas préparée en vue de l'élection fédérale en cours d'après les renseignements recueillis lors du recensement. Le(s) recenseur(s) y a(ont) apposé sa(leur) signature, affirmant que cette liste est aussi complète et exacte que possible.

N°		N°
	15o, Rue Mathias JON-1HO	
188	Pelletier, Lise (F) 150, Rue Mathias JON-1HO	
189	Racine, Gérald (M) 112, 6e Avenue JON-1HO	
190	Racine, Cécile (F) 112, 6e Avenue JON-1HO	
191	Racine, Josaphat (M) 114, 6e Avenue JON-1HO	
192	Racine, Yrenne (F) 114, 6e Avenue JON-1HO	
193	Renaud, France (F) 150, 6e Avenue JON-1HO	
194	Renaud, Daniel (M) 150, 6e Avenue JON-1HO	
195	Ruel, Daniel (M) 162, 6e Avenue JON-1HO	
196	Rainville, Gilles (M) 175, 6e Avenue JON-1HO	
197	Rainville, Marie-Marthe (F) 175, 6e Avenue JON-1HO	
198	Roger, Nicole (F) 34, Rang La Plaine Jon-1HO	
199	Rioux, Paul (M) 131, Rue Leclerc JON-1HO	
200	Rioux, Richard (M) 131, Rue Leclerc JON-1HO	
201	Rioux, Aline (F) 131, Rue Leclerc JON-1HO	
202	St-Jean, Marie Michelle (F) 181 6e Avenue App. A JON-1HO	
203	Schonfelder, Hélène (F) 134, Rue Leclerc JON-1HO	
204	Shepitko, Tony (M) 123, Rue Mathias JON-1HO	
205	St-Amour, Luc (M) 146, Rue Leclerc JON-1HO	
206	St-Amour, Diane (F) 146, Rue Leclerc JON-1HO	
207	Therien, Edmond (M) 127, Rue Leclerc JON-1HO	
208	Theriault, Roger (M) 133, Rue Leclerc JON-1HO	
209	Turcotte, Liette (F) 138, Rue Leclerc JON-1HO	
210	Valboncoeur, Michel (M) 157, 6e Avenue JON-1HO	
211	Vallières, André (M) 178, 6e Avenue JON-1HO	
212	Vallières, Huguette (F) 178, 6e Avenue JON-1HO	
213	Vallières, Daniel (M) 178, 6e Avenue JON-1HO	
214	Vallières, François (M) 178, 6e Avenue JON-1HO	
215	Valiquette, Serge (M) 117, Rue Mathias JON-1HO	
216	Valiquette Pierette (F) 117, Rue Mathias JON-1HO	

RURAL/RURALE

N° 304 page N° 4 of/de 4

polling division / section de vote

electoral district/circonscription: TERREBONNE

certified / certifié signature(s)-enumerator(s) / signature(s)-recenseur(s): Maxou Bélanger

URBAN/URBAINE

N° page N° of/de

polling division / section de vote

188881

F 303 **PRELIMINARY LIST OF ELECTORS**

8 5M 7-79

ELECTIONS CANADA

188882

LISTE PRÉLIMINAIRE DES ÉLECTEURS

This list of qualified electors for the polling division number as set out below was prepared for use at the pending federal election from information obtained at the enumeration and has been certified by the signature(s) below as to completeness and correctness so far as is possible.

La présente constitue la liste des électeurs de la section de vote dont le numéro apparaît plus bas préparée en vue de l'élection fédérale en cours d'après les renseignements recueillis lors du recensement Le(s) recenseur(s) y a(ont) apposé sa(leur) signature, affirmant que cette liste est aussi complète et exacte que possible.

N°		
I	Alarie Maurice (M) 45 Trait Carre	JON 1HO
2	Alarie Aline (F) 45 Trait Carre	JON 1HO
3	Alarie Real (M) 47 Trait Carre	JON1HO
4	Alarie Noella (F) 47 Trait Carre	JON 1HO
5	Alarie Michel (M) 47 Trait Carre	JON 1HO
6	Alarie Raymond (M) 60 Trait Carre	JON 1HO
7	Alarie Yvon (M) 66 TRait Carre	JON 1HO
8	Alarie Micheline (F) 66 Trait Carre	JON 1HO
9	Auger Renel (F) 131 Trait Carre	JON 1HO
10	Arpin Pierre (M) 17 Therese	JON 1HO
11	Alary J,Real (M) 65 Trait Carre	JON 1HO
12	Alary Gaetanne (F) 65 Trait Carre	JON 1HO
13	Alary Alain (M) 65 Trait Carre	JON 1HO
14	Arbic Andre (M) 2 lac des Plaines	JON 1HO
15	Arbic Francine (F) 2 lac des Plaines	JON 1HO
16	Belisle Michel (M) 50 Trait Carre	JON1HO
17	Benoit Germain (M) 71 Trait Carre	Jon 1HO
18	Benoit Mariette (F) 71 Trait Carre	JON 1HO
19	Benoit Claude (M) 71 Trait Carre	JON 1HO
20	Beaulieu Leonard (M) 77 Trait Carre	JON 1HO
21	Beaulieu Gisele (F) 77 Trait Carre	JON 1HO
22	Bugeaud France (F) 87 Trait Carre	Jon 1HO
23	Bugeaud Pierre (M) 87 Trait Carre	JON 1HO
24	Bussiere Paul (M) 107 Trait Carre	JON 1HO
25	Bussiere Francine (F) 107 Trait Carre	JON 1HO
26	Brown Eddy (M) 4 Roger	JON 1HO
27	Brown Juliette (F) 4 Roger	JON 1HO
28	Boily Nicole (F) 6 Roger	JON 1HO
29	Boily Rock (M) 6 Roger	JON 1HO
30	Boily Eric (M) 6 Roger	JON 1HO
31	Bond Daniel (M) 29 Robert	JON 1HO
32	Bond Lilianne (F) 29 Robert	JON 1HO
33	Bernier France (F) 21 Robert	JON 1HO
34	Briere Mario (M) 1 Robert	JON 1HO
35	Bousquet Michel (M) 2 Robert	JON 1HO
36	Bousquet Johanne (F) 2 Robert	JON 1HO
37	Biard Allan (M) 43 Robert	JON 1HO
38	Battley Michel (M) 20 Roger	JON 1HO
39	Battley Francine (F) 20 Roger	JON 1HO
40	Chaumont Robert (M) 31 Trait Carre	JON 1HO
41	Chaumont Lise (F) 31 Trait Carre	JON 1HO
42	Chaumont Monique (F) 34 Trait Carre	JON 1HO
43	Chaumont Adelard (M) 34 Trait Carre	JON 1HO
44	Chaumont Margueritte (F) 34 Trait Carre	JON 1HO
45	Chaumont Roger (M) 34 Trait Carre	JON 1HO
46	Chaumont Ronald (M) 34 Trait Carre	JON 1HO
47	Chaumont Michel (M) 34 Trait Carre	JON 1HO
48	Chaumont Normand (M) 39 Trait Carre	JON 1HO
49	Chaumont Julie (F) 39 Trait Carre	JON 1HO
50	Chaumont Rejean (M) 39 Trait Carre	JON 1HO
51	Chaumont Richard (M) 39 Trait Carre	JON 1HO
52	Chaumont Ernest (M) 39 Trait Carre	JON 1HO
53	Chaumont Anette (F) 39 Trait Carre	JON 1HO
54	chaumont Yvan (M) 4 Trait Carre	JON 1HO
55	Chaput Sylvie (F) 4 Trait Carre	JON 1HO
56	Chaumont Laurraine (F) 50 Trait Carre	JON 1HO
57	Chaumont Paul Aime (M) 52 Trait Carre	JON 1HO
58	Chaumont Cecille (F) 52 Trait Carre	Jon 1HO
59	Chaumont Francine (F) 52 Trait Carre	JON 1HO
60	chaumont Daniel (M) 52 Trait Carre	JON 1HO
61	Chaumont Carole (F) 53 Trait Carre	JON 1HO
62	Chaumont Maurice (M) 53 Trait Carre	JON 1HO

RURAL/RURALE			electoral district/circonscription	URBAN/URBAINE		
N° 305	page N°	of/de 1/6	TERREBONNE	N°	page N°	of/de
polling division section de vote			certified certifié signature(s)-enumerator(s) / signature(s)-recenseur(s)		polling division section de vote	

188883

F 303 **PRELIMINARY LIST OF ELECTORS**

8 5M-7-79

ELECTIONS CANADA

LISTE PRÉLIMINAIRE DES ÉLECTEURS

This list of qualified electors for the polling division number as set out below was prepared for use at the pending federal election from information obtained at the enumeration and has been certified by the signature(s) below as to completeness and correctness so far as is possible.

La présente constitue la liste des électeurs de la section de vote dont le numéro apparaît plus bas préparée en vue de l'élection fédérale en cours d'après les renseignements recueillis lors du recensement. Le(s) recenseur(s) y a(ont) apposé sa(leur) signature, affirmant que cette liste est aussi complète et exacte que possible.

N°		
63	Chaumont Jacqueline (F) 53 Trait Carre	J0n 1H0
64	Caron Suzanne (F) 55 Trait Carre	"
65	Chartrand Germaine (F) 61 Trait Carre	"
66	Chartrand Denis (M) 61 Trait Carre	"
67	Chaumont Nicole (F) 60 Trait Carre	"
68	Charbonneau Antonia (F) 67 Trait Carre	"
69	Charbonneau Jean Paul (M) 67 Trait Carre	"
70	Chartrand Gilles (M) 99 Trait Carre	"
71	Chartrand Lucie (F) 99 Trait Carre	"
72	Comtois Real (M) 119 Trait Carre	"
73	Comtois Dianne (F) 119 Trait Carre	"
74	Cotton Gilles (M) 120 Trait Carre	"
75	Cotton Ginette (F) 120 Trait Carre	"
76	Callens Jacque (M) 95 Trait Carre	"
77	Callens Lilianne (F) 95 Trait Carre	"
78	Charbonneau Gabrielle (F) 10 Therese	"
79	Charbonneau Pierre (M) 10 Therese	"
80	Corbeil Gerard (M) 36 Robert	"
81	Corbeil Claudette (F) 36 Robert	"
82	Carignan Jean Louis (M) 27 Robert	"
83	Carignan Claudia (F) 27 Robert	"
84	Cahbot Jacque (M) 21 Robert	"
85	Chaumont Bernard (M) 35 Trait Carre	"
86	Chaumont Jeaninne (F) 35 Trait Carre	"
87	Chaumont Sylvain (M) 35 Trait Carre	"
88	Chaumont Line (F) 35 Trait Carre	"
89	Chaumont Lise (F) 35 Trait Carre	"
90	Collin Huguette (F) 3 Therese	"
91	Chayer Germaine (F) 15 Therese	"
92	Cyr Emiline (F) 43 Robert	"
93	Cote Raymond (M) 18 Roger	"
94	Cote Jeaninne (F) 18 Roger	"
95	Castonguay Sophie (F) 10 cecile	"
96	D'Aout Claude (M) 83 Trait Carre	"
97	D'Aout Gislaine (F) 83 Trait Carre	"
98	Doucet Clement (M) 51 lac des Plaines	"
99	Doucet Andree (F) 51 Lac des Plaines	"
100	Doucet Philippe (M) 51 Lac des Plaines	"
101	Daviault Florence (F) 9 Roger	"
102	Duval Giselle (F) 540 Montee Morel	"
103	Fournier Leopold (M) 110 Trait Carre	"
104	Fournier Antoinette (F) 110 Trait Carre	"
105	Frenette Line (F) 2 Roger	"
106	Frenette Marc (M) 2 Roger	"
107	Frenette Celin (M) 14 Roger	"
108	Frenette Yolande (F) 14 Roger	"
109	Fournier Yvon (M) 1 Therese	
110	Favreau Philippe (M) 13 chemin du Lac	"
111	Favreau Josee (F) 13 chemin du Lac	
112	Guenette Danielle (F) 7 Trait Carre	"
113	Guenette Robert (M) 7 Trait Carre	
114	Guenette Genevieve (F) 49 Trait Carre	"
115	Guenette Fernand (M) 49 Trait Carre	"
116	Gosselin Marc (M) 68 Trait Carre	"
117	Grenier Jeannine (F) 108 Trait Carre	"
118	Grenier Andre (M) 108 Trait Carre	"
119	Grenier Robert (M) 108 Trait Carre	"
120	Grenier Sylvain (M) 108 Trait Carre	"
121	Gagnon Andre (M) 121 Trait Carre	"
122	Gagnon Roxane (F) 121 Trait Carre	"
123	Gauthier Maurice (M) 123 Trait Carre	"
124	Gauthier Annette (F) 123 Trait Carre	"

RURAL/RURALE			electoral district/circonscription	URBAN/URBAINE	
N° 305	page N°	of/de 2/6	TERREBONNE	N°	page N° of/de
polling division section de vote			certified certifié signature(s)-enumerator(s) / signature(s)-recenseur(s)	polling division section de vote	

188884

F 303 **PRELIMINARY LIST OF ELECTORS**

ELECTIONS CANADA

LISTE PRÉLIMINAIRE DES ÉLECTEURS

8 5M-7-79

This list of qualified electors for the polling division number as set out below was prepared for use at the pending federal election from information obtained at the enumeration and has been certified by the signature(s) below as to completeness and correctness so far as is possible.

La présente constitue la liste des électeurs de la section de vote dont le numéro apparaît plus bas préparée en vue de l'élection fédérale en cours d'après les renseignements recueillis lors du recensement. Le(s) recenseur(s) y a(ont) apposé sa(leur) signature, affirmant que cette liste est aussi complète et exacte que possible.

N°		
125	Gauthier Pierre (M)	123 Trait Carre JON 1HO
126	Gregoire Daniel (M)	540 Montee Morel "
127	Gagne Yvan (M)	27 Therese "
128	gagne Gislaine (F)	27 Therese "
129	Gorce Gerard (M)	29 Therese "
130	Gilbert Louis George (M)	16 Robert "
131	Gilbert Francine (F)	16 Robert "
132	Gagnon Margueritte (F)	50 Guy lac des Plaines "
133	Gagnon Louis (M)	66 Guy lac des Plaines "
134	Gagnon Danielle (F)	66 guy lac des plaines "
135	Gagnon Mariette (F)	66 Guy Lac des Plaines "
136	Gilbert Rachelle (F)	58 Lac des Plaines "
137	Gilbert Jean Yves (M)	58 Lac des Plaines "
138	Guenette Mario (M)	125 Trait Carre "
139	Hogue Francois (M)	9 Trait Carre "
140	Hogue Therese (F)	21 Trait Carre "
141	Hogue Rolande (F)	21 Trait Carre "
142	Hogue Gerard (M)	21 Trait Carre "
143	Hogue Raymond (M)	21 Trait Carre "
144	Hogue Aime (M)	91 Trait Carre "
145	Hogue Lucia (F)	91 Trait Carre "
146	Hamelin Ginette (F)	7 Roger "
147	Hodgson Emile (M)	11 Roger "
148	Hodgson Claire (F)	11 Roger "
149	Hodgson Robert (M)	11 Roger "
150	Hamelin Philippe (M)	18 Robert "
151	Hamelin Cecile (F)	18 Robert "
152	Hamelin Nicole (F)	18 Robert "
153	Huotte Pierrette (F)	125 Trait Carre "
154	Jolicoeur Michel (M)	15 Chemin du Lac "
155	Jolicoeur Manon (F)	15 Chemin du Lac "
156	Jolicoeur Robert (M)	10 cecile "
157	Lemieux Jean Claude (M)	2 Trait Carre "
158	Lemieux Yvette (F)	2 Trait Carre "
159	Lemieux Annie (F)	2 Trait Carre "
160	Lemieux Sylvie (F)	9 Trait Carre "
161	Lauzon Fernande (F)	11 Trait Carre "
162	Lauzon Jacques (M)	11 Trait Carre "
163	Lauzon Yvon (M)	11 Trait Carre "
164	Lauzon Gerald (M)	12 Trait Carre "
165	Lauzon Francoise (F)	12 Trait Carre "
166	Lauzon Lucien (M)	12 Trait Carre "
167	Lafontaine Jacques (M)	17 Trait Carre "
168	Lafontaine Guylaine (F)	17 Trait Carre
169	Latour Lucille (F)	23 Trait Carre "
170	Latour Andre (M)	23 Trait Carre "
171	Lauzon Gerard (M)	26 Trait Carre "
172	Lauzon Annette (F)	26 Trait Carre "
173	Lauzon Ephrem (M)	27 Trait Carre "
174	Lauzon Clemence (F)	27 Trait Carre "
175	Lauzon Angelle (F)	27 Trait Carre "
176	Lauzon Vincent (M)	27 Trait Carre "
177	Lauzon JOsee (F)	27 Trait Carre "
178	Lauzon Hubert (M)	27 Trait Carre "
179	Lauzon George Emile (M)	54 Trait Carre "
180	Lauzon Jeannette (F)	54 Trait Carre "
181	Laverdiere Nicole (F)	111 Trait Carre "
182	Laporte Emile (M)	70 Trait Carre "
183	Laporte Huguette (F)	70 Trait Carre "
184	Larouche Francine (F)	107A Trait Carre "
185	Larouche Gilles (M)	107A Trait Carre "
186	Leonard Robert (M)	130 Trait Carre "

RURAL/RURALE			electoral district/circonscription	URBAN/URBAINE		
N°	page		TERREBONNE	N°	page	
305	N°	of/de 3/6	certified / certifié — signature(s)-enumerator(s) / signature(s)-recenseur(s)		N°	of/de
polling division / section de vote				polling division / section de vote		

188885

F 303 **PRELIMINARY LIST OF ELECTORS**

8 5M-7-79

ELECTIONS CANADA

LISTE PRÉLIMINAIRE DES ÉLECTEURS

This list of qualified electors for the polling division number as set out below was prepared for use at the pending federal election from information obtained at the enumeration and has been certified by the signature(s) below as to completeness and correctness so far as is possible.

La présente constitue la liste des électeurs de la section de vote dont le numéro apparaît plus bas préparée en vue de l'élection fédérale en cours d'après les renseignements recueillis lors du recensement. Le(s) recenseur(s) y a(ont) apposé sa(leur) signature, affirmant que cette liste est aussi complète et exacte que possible.

N°		N°	
187	Leonard Dianne (F) 130 Trait Carre JON 1HO	217	Larouche Fernand (M) 50 Guy JON 1HO
188	Leguerrier Therese (F) 460 Montee Morel "	218	Larouche Therese (F) 50 Guy "
189	Leguerrier Christian (M) 460 Montee Morel "	219	Larouche Mario (M) 50 Guy "
190	Lauzon Roger (M) 420 Montee Morel "	220	Meunier Francois (M) 500 Montee Morel "
191	Lauzon Diane (F) 420 Montee Morel "	221	Morin Camille (M) 423 Montee Morel "
192	Lapointe Gaetan (M) 10 Roger "	222	Morin Margueritte (F) 423 Montee Morel "
192	Lapointe Jocelyne (F) 10 Roger "	223	Morin Gaetan (M) 423 Montee Morel "
193	Lebel Carole (F) 17 Therese "	224	Morin Guildo (M) 440 Montee Morel "
194	Lebrun Laurent (M) 19 Therese "	225	Morin Ginette (F) 440 Montee Morel "
195	Lebrun Michel (M) 19 Therese "	226	Marion Maurice (M) 3 Roger "
196	Lapierre Roger(M) 26 Therese "	227	Marion Claire (F) 3 Roger "
197	Lapierre Marie (F) 26 Therese "	228	Monette Gilles (M) 25 Therese "
198	Laberge Laurent (M) 28 Therese "	229	Monette Ginette (F) 25 Therese "
199	Laberge Louise (F) 28 Therese "	230	Marois Jocelyn (M) 26 Robert "
200	Lambert Suzanne (F) 11 Roger "	231	Micheaud Monique (F) 26 Robert "
201	Lebleu Rene (M) 34 Robert "	232	Moreau Jean (M) 20 Therese "
202	Lebleu Denise (F) 34 Robert "	233	Moreau Marie Marthe (F) 20 Therese "
203	Lebleu Pierre (M) 34 Robert "	234	Neveu Lionel (M) 105 Trait Carre "
204	Lamontagne Jacques (M) 35 Robert "	235	Neveu Simone (F) 105 Trait Carre "
205	Lamontagne Lise (F) 35 Robert "	236	Neveu Emanuel (M) 105 Trait Carre "
206	Lamontagne Benoit (M) 35 Robert "	237	Neveu Roger (M) 115 Trait Carre "
207	Lusignan Monique (F) 32 Robert "	238	Neveu Marie Paule (F) 115 Trait Carre "
208	Lusignan Alexendre (M) 32 Robert "	239	Nadeau Diance T (F) 1 Therese "
209	Lemay Denis (M) 28 Robert "	240	Nadeau Jeaninne (F) 1 Therese "
210	Liboiron Pierre (M) 74 Trait Carre "	241	Nadeau Leopold (M) 1 Therese "
211	Lavoie Madeleine (F) 6 Therese "	242	nadeau Steven (M) 1 Therese "
212	Lebel Serge (M) 10 Robert "	243	Octeau Claude (M) 20 Robert "
213	Lebel France (F) 10 Robert "	244	Octeau Marie Claire (F) 20 Robert "
214	Leblond Andre (M) 8 Robert "	245	Octeau Alain (M) 20 Robert "
215	Leblond Aline (F) 8 robert "	246	Octeau Francoise (F) 22 Robert "
216	Lauzon Therese (F) 13 chemin du lac "	247	Paquette Bernard (M) 20 Trait Carre "

RURAL/RURALE			electoral district/circonscription	URBAN/URBAINE		
N°	page		TERREBONNE	N°	page	
305	N°	of/de 4/6	certified / certifié signature(s)-enumerator(s) / signature(s)-recenseur(s)		N°	of/de
polling division / section de vote				polling division / section de vote		

188886

F 303 **PRELIMINARY LIST OF ELECTORS**

ELECTIONS CANADA

LISTE PRÉLIMINAIRE DES ÉLECTEURS

8 5M 7-79

This list of qualified electors for the polling division number as set out below was prepared for use at the pending federal election from information obtained at the enumeration and has been certified by the signature(s) below as to completeness and correctness so far as is possible.

La présente constitue la liste des électeurs de la section de vote dont le numéro apparaît plus bas préparée en vue de l'élection fédérale en cours d'après les renseignements recueillis lors du recensement. Le(s) recenseur(s) y a(ont) apposé sa(leur) signature, affirmant que cette liste est aussi complète et exacte que possible.

N°		
248	Paquette Claudette (F) 20 Trait Carre	JON 1HO
249	Paquette Gerald (M) 20 Trait Carre	"
250	Paquette Ginette (F) 20 Trait Carre	"
251	Paquette Mario (M) 20 Trait Carre	"
252	Paquette Real (M) 51 Trait Carre	
253	Paquette Madeleine (F) 51 Trait Carre	
254	Paquette Sylvie (F) 51 Trait Carre	
255	Paquette Jacques (M) 57 Trait Carre	"
256	Paquette Nicole (F) 57 Trait Carre	"
257	Paquette Marcel (M) 73 Trait Carre	"
258	Paquette Yvette (F) 73 Trait Carre	"
259	Paquette Jocelyne (F) 73 Trait Carre	"
260	Paquette Roland (M) 75 Trait Carre	"
261	Paquette Lucia (F) 75 Trait Carre	"
262	Paquette Gilles (M) 75 Trait Carre	"
263	Paquette Lise (F) 75 Trait Carre	"
264	Paquette Claude (M) 75 Trait Carre	
265	Poirier Marven (M) 108A Trait Carre	"
266	Poirier Patrivia (F) 108A Trait Carre	"
267	Poirier Francois (M) 108A Trait Carre	"
268	Poirier Roger (M) 9 Therese	"
269	Poirier Armand (M) 9 Therese	"
270	Perrier Jean Pierre (M) 8 Roxanne	
271	Proulx Sylvie (F) 8 Roxanne	"
272	Prevost Camille (M) 14 Robert	"
273	Prevost Margueritte (F) 14 Robert	"
274	Prevost Jean (M) 14 Robert	"
275	Prevost Johanne (F) 14 Robert	"
276	Perreault Florent (M) 42 Robert	
277	Perreault Andre (M) 40 Robert	"
278	Perreault Claire (F) 42 Robert	"
279	Perreault Shirley (F) 40 Robert	JON 1HO
280	Perron Diane (F) 2 Lac des Plaines	"
281	Perron Pierre (M) 2 Lac Des Plaines	
282	Picard J Charles (M) 50 Lac des Plaines	
283	Picard Geralda (F) 50 Lac des Plaines	
284	Racine Denis (M) 69 Trait Carre	"
285	Racine Victor (M) 85 Trait Carre	"
286	Racine Delvina (F) 85 Trait Carre	"
287	Racine Serge (M) 89 Trait Carre	"
288	Racine Jocelyne (F) 89 Trait Carre	"
289	Racine Louis (M) 93 Trait Carre	"
290	Racine Marie Paule (F) 93 Trait Carre	
291	Racine Lauraine (F) 93 Trait Carre	"
292	Racine Jean Yves (M) 93 Trait Carre	
293	Rochon Rolland (M) 127 Trait Carre	"
294	Rochon Yvette (F) 127 Trait Carre	"
295	Rochon Serge (M) 127 Trait Carre	"
296	Robert Claude (M) 7 Roger	
297	Robert Johanne (F) 1 Robert	"
298	Robidoux Guy (M) 15 Therese	"
299	Robidoux Therese (F) 15 Therese	"
300	Robidoux Rene (M) 2 Lac des Plaines	"
301	Robidoux Huguette (F) 2 Lac des Plaines	"
302	St Jean Denis (M) 55 Trait Carre	"
303	St Jean Elzeard (M) 55 Trait Carre	
304	Simard Real (M) 97 Trait Carre	
305	Simard Jeaninne (F) 97 Trait Carre	
306	Simard Diane (F) 97 Trait Carre	"
307	Simard Philippe (M) 101 Trait Carre	"
308	Simard Monique (F) 101 Trait Carre	"
309	Simard Mario (M) 101 Trait Carre	"

RURAL/RURALE			electoral district/circonscription	URBAN/URBAINE		
N° 305	page N°	of/de 5/6	TERREBONNE	N°	page N°	of/de
polling division section de vote			certified certifié signature(s)-enumerator(s) / signature(s)-recenseur(s)	polling division section de vote		

F 303 **PRELIMINARY LIST OF ELECTORS**

8 5M-7-79

ELECTIONS CANADA

LISTE PRÉLIMINAIRE DES ÉLECTEURS 188887

This list of qualified electors for the polling division number as set out below was prepared for use at the pending federal election from information obtained at the enumeration and has been certified by the signature(s) below as to completeness and correctness so far as is possible.

La présente constitue la liste des électeurs de la section de vote dont le numéro apparaît plus bas préparée en vue de l'élection fédérale en cours d'après les renseignements recueillis lors du recensement. Le(s) recenseur(s) y a(ont) apposé sa(leur) signature, affirmant que cette liste est aussi complète et exacte que possible.

N°		
310	Simard Martin (M) 101 Trait Carre	JON 1H0
311	Simard Omer (M) 103 Trait Carre	"
312	Simard Alfreda (F) 103 Trait Carre	"
313	Simard Suzanne (F) 109 Trait Carre	"
314	Simard Roger (M) 109 Trait Carre	"
315	Simard Yvan (M) 111 Trait Carre	"
316	Simard Francois (M) 113 Trait Carre	"
317	Simard Monique (F) 113 Trait Carre	"
318	Simard Daniel (M) 103 Trait Carre	"
319	Simard Guylaine (F) 103 Trait Carre	"
320	Thibault Jean Marc (M) 131 Trait Carre	"
321	Telmosse Sergé (M) 520 Montee Morel	"
322	Telmosse Nicole (F) 520 Montee Morel	"
323	Tremblay Gaston (M) 421 Montee Morel	"
324	Tremblay Micheline (F) 421 Montee Morel	"
325	Tremblay Dany (M) 421 Montee Morel	"
326	Thurber Robert (M) 11 Robert	"
327	Thurber Chantal (F) 11 Robert	"
328	Trahan Gilles (M) 8 Therese	"
329	Trahan Aurel (M) 8 Therese	"
330	Trahan Doris (F) 8 Therese	"
331	Vadnais Louise (F) 500 Montee Morel	"
332	Veronneau Oneil (M) 3 Therese	"
333	Viau Solange (F) 17 Chemin du Lac	"
334	Viau Roland (M) 17 Chemin du Lac	"

N°

RURAL/RURALE			electoral district/circonscription	URBAN/URBAINE		
N°	page		TERREBONNE	N°	page	
305	N°	of/de 6/6	certified / certifié — signature(s)-enumerator(s) / signature(s)-recenseur(s)		N°	of/de
polling division / section de vote			Paul Tremblay	polling division / section de vote		

F 303 **PRELIMINARY LIST OF ELECTORS**

8 5M-7-79

ELECTIONS CANADA

188888

LISTE PRÉLIMINAIRE DES ÉLECTEURS

This list of qualified electors for the polling division number as set out below was prepared for use at the pending federal election from information obtained at the enumeration and has been certified by the signature(s) below as to completeness and correctness so far as is possible.

La présente constitue la liste des électeurs de la section de vote dont le numéro apparaît plus bas préparée en vue de l'élection fédérale en cours d'après les renseignements recueillis lors du recensement. Le(s) recenseur(s) y a(ont) apposé sa(leur) signature, affirmant que cette liste est aussi complète et exacte que possible.

N°		
1	Aubé Claude (M) 207 Ste-Marie	JON-IHO
2	Alary Claudette (F) 176 Ste-Marie	"
3	Auger Claude (M) 180 Groulx apt. 1	"
4	Auger Lizette (F) 180 Groulx apt. 1	"
5	Aubin Claudette (F) 190 Lauzon	"
6	Angrignon Gilles (M) 180 Groulx apt. 3	"
7	Angrignon Ginette (F) 180 Groulx apt. 3	"
8	Bissonnette Claude (M) 218 Lauzon	"
9	Bissonnette Mariette (F) 218 Lauzon	"
10	Bouvrette Marguerite (F) 180 Lauzon	"
11	Bouvrette Michel (M) 180 Lauzon	"
12	Beaupré André (M) 202 Lauzon	"
13	Beaupré Lucille (F) 202 Lauzon	"
14	Bergeron Solange (F) 172 Ste-Marie	"
15	Benoit Berthe (F) 177 Lauzon	"
16	Benoit Albert (M) 177 Lauzon	"
17	Bélisle Jeannine (F) 207 Ste-Marie	"
18	Bélisle Carole (F) 206 Ste-Marie apt. 2	"
19	Bélisle Luc (M) 206 Ste-Marie apt. 2	"
20	Benoit Claude (M) 206 Ste-Marie apt. 5	"
21	Blondin Florence (F) 176 Groulx	"
22	Bélec Diane (F) 192 Groulx apt. 6	"
23	Beaulieu Mona (F) 176 Guy	"
24	Charbonneau Yvon (M) 204 Lauzon	"
25	Charbonneau Raymonde (F) 204 Lauzon	"
26	Chartrand Bernard (M) 182 Ste-Marie	"
27	Chartrand Marcelle (F) 182 Ste-Marie	"
28	Chartrand Judith (F) 182 Ste-Marie	"
29	Chaumont Florence (F) 177 Ste-Marie	"
30	Corriveau Gaston (M) 185 Groulx	"
31	Corriveau Lise (F) 185 Groulx	"
32	Corriveau Chantal (F) 185 Groulx	JON-IHO
33	Corriveau Andrée (F) 185 Groulx	"
34	Clément Sylvain (M) 172 Guy	"
35	Chabot Yvon (M) 176 Guy	"
36	Chaumont André (M) 179 Guy	"
37	Charron Pierre (M) 177 Du Parc	"
38	Charron Louise (F) 177 Du Parc	"
39	Charron Pierre Jr. (M) 177 Du Parc	"
40	Charron Francis (M) 177 Du Parc	"
41	Chartrand Philippe (M) 209 Lauzon	"
42	Chartrand Edna (F) 209 Lauzon	"
43	Crevier Mario (M) 171 Du Parc	"
44	Dupras Robert (M) 222 Lauzon	"
45	Dupras Danielle (F) 222 Lauzon	"
46	Duclos Gérard (M) 178 Ste-Marie	"
47	Duclos Françoise (F) 178 Ste-Marie	"
48	Desjardins-Vezeau Carole (F) 203 Ste-Marie	"
49	Duval Gilles (M) 209 Ste-Marie	"
50	Duval Suzanne-B (F) 209 Ste-Marie	"
51	Dalpé Robert (M) 211 Ste-Marie	"
52	Dalpé Ginette (F) 211 Ste-Marie	"
53	Desjardins Maurice (M) 204 Ste-Marie apt. 6	"
54	Deslauriers Roger (M) 183 Ste-Marie	"
55	Deslauriers Claudette (F) 183 Ste- Marie	"
56	Deslauriers Michel (M) 183 Ste-Marie	"
57	Deslauriers Richard (M) 183 Ste-Marie	"
58	Duclos Pierre (M) 178 Groulx apt. 2	"
59	Deslauriers Marielle (F) 172 Guy	"
60	Deslauriers Jean-Claude (M) 181 Guy	"
61	Deslauriers Annunziata (F) 181 Guy	"
62	Delorme Michel (M) 175 Du Parc	"

RURAL/RURALE			electoral district/circonscription	URBAN/URBAINE		
N°	page		Terrebonne	N°	page	
306	N° 1	of/de 4	certified certifié signature(s)-enumerator(s) / signature(s)-recenseur(s)		N°	of/de
polling division section de vote				polling division section de vote		

F 303 **PRELIMINARY LIST OF ELECTORS**

8 SM-7-79

ELECTIONS CANADA

188889

LISTE PRÉLIMINAIRE DES ÉLECTEURS

This list of qualified electors for the polling division number as set out below was prepared for use at the pending federal election from information obtained at the enumeration and has been certified by the signature(s) below as to completeness and correctness so far as is possible.

La présente constitue la liste des électeurs de la section de vote dont le numéro apparaît plus bas préparée en vue de l'élection fédérale en cours d'après les renseignements recueillis lors du recensement. Le(s) recenseur(s) y a(ont) apposé sa(leur) signature, affirmant que cette liste est aussi complète et exacte que possible.

N°		
63	Delorme Nicole (F) 175 Du Parc	JON-IHO
64	Deslauriers Yvon (M) 178 DuParc	"
65	Deslauriers Yvonne (F) 178 Du Parc	"
66	Deroy Luce (F) 204 Ste-Marie apt 3	"
67	Deroy Bernard (M) 204 Ste-Marie apt. 3	"
68	Dupré Richard (M) 180 Groulx apt. 2	"
69	Dupré Hélène (F) 180 Groulx apt. 2	"
70	Ethier Christian (M) 173 Du Parc	"
71	Forget Léo (M) 183 Lauzon	"
72	Forget Thérèse (F) 183 Lauzon	"
73	Forget Jean-Guy (M) 189 Lauzon	"
74	Forget Louise (F) 189 Lauzon	"
75	Fortier Colette (F) 182 Lauzon	"
76	Fortier Gilles (M) 182 Lauzon	"
77	Fontaine Réal (M) 187 Groulx	"
78	Forget Réjean (M) 181 Du Parc	"
79	Forget Lise (F) 181 Du Parc	"
80	Frenette Serge (M) 204 Ste-Marie apt. 3	"
81	Groulx Fernand (M) 174 Lauzon	"
82	Groulx Madeleine (F) 174 Lauzon	"
83	Groulx Bernard (M) 215 Lauzon	"
84	Groulx Suzanne (F) 215 Lauzon	"
85	Groulx Danielle (F) 215 Lauzon	"
86	Groulx Lucie (F) 215 Lauzon	"
87	Gauthier Georges-Etienne (M) 217 Lauzon	"
88	Gauthier Florent (M) 214 Lauzon	"
89	Gauthier Jean-Baptiste (M) 204 Ste-Marie apt. 4	"
90	Gauthier Gilberte (F) 204 Ste-Marie apt. 4	"
91	Gagnon Bruno (M) 172 Groulx	"
92	Gagnon Madeleine (F) 172 Groulx	"
93	Gagnon Pierre (M) 172 Groulx	"
94	Genest Théodore (M) 178 Groulx apt. 1	JON-IHO
95	Godin François (M) 182 Groulx apt. 2	"
96	Godin Carole (F) 182 Groulx apt. 2	"
97	Guénette Claude (M) 188 Groulx	"
98	Gagnon Pierrette (F) 192 Groulx apt. 3	"
99	Guilbault Bernard (M) 171 Groulx	"
100	Guilbault Réjeanne (F) 171 Groulx	"
101	Guénette Laurent (M) 180 Guy	"
102	Guénette Rita (F) 180 Guy	"
103	Gervais Guy (M) 180 Du Parc	"
104	Gervais Gaétane (F) 180 Du Parc	"
105	Gagnon Sylvain (M) 174 Du Parc	"
106	Gagnon Bertheline (F) 174 Du Parc	"
107	Gauthier André (M) 172 Du Parc	"
108	Gauthier Françine (F) 172 Du Parc	"
109	Guénette Laurent (M) 206 Lauzon	"
110	Guénette Clarisse (F) 206 Lauzon	"
111	Grégoire Alain (M) 192 Groulx apt 5	"
112	Gauvreau Claudette (F) 173 Du Parc	"
113	Gravel Claudine (F) 184 Groulx	"
114	Hébert Bernard (M) 206 Ste-Marie apt. 6	"
115	Hébert Diane (F) 206 Ste-Marie apt. 6	"
116	Huneault Denis (M) 178 Guy	"
117	Hoque Rosaire (M) 171 Ste-Marie	"
118	Hogue Denise (F) 171 Ste-Marie	"
119	Hogue Roger (M) 171 Ste-Marie	"
120	Hogue Régent (M) 171 Ste-Marie	"
121	Huneault Laurent (M) 178 GUY	"
122	Huneault Denise (F) 178 Guy	"
123	Hogue Florian (M) 186 Groulx	"
124	Hogue Cécile (F) 186 Groulx	"

RURAL/RURALE			electoral district/circonscription	URBAN/URBAINE	
N° 306	page N° 2	of/de 4	Terrebonne	N°	page N° of/de
polling division section de vote			certified certifié signature(s)-enumerator(s) / signature(s)-recenseur(s)		polling division section de vote

188881

F 303 **PRELIMINARY LIST OF ELECTORS**

8 5M-7-79

ELECTIONS CANADA

188890

LISTE PRÉLIMINAIRE DES ÉLECTEURS

This list of qualified electors for the polling division number as set out below was prepared for use at the pending federal election from information obtained at the enumeration and has been certified by the signature(s) below as to completeness and correctness so far as is possible.

La présente constitue la liste des électeurs de la section de vote dont le numéro apparaît plus bas préparée en vue de l'élection fédérale en cours d'après les renseignements recueillis lors du recensement. Le(s) recenseur(s) y a(ont) apposé sa(leur) signature, affirmant que cette liste est aussi complète et exacte que possible.

N°		
125	Jacob Hélene (F) 206 Ste-Marie apt. 5	JON-IHO
126	Léveillé Lionel (M) 175 Lauzon	"
127	Léveillé Imelda (F) 175 Lauzon	"
128	Lacasse Thérèse (F) 181 Lauzon	"
129	Lacasse Germain (M) 181 Lauzon	"
130	Lauzon Alexie (M) 181 Lauzon	"
131	Lauzon Exilda (F) 181 Lauzon	"
132	Lauzon Jean-Claude (M) 187 Lauzon	"
133	Lauzon Denise (F) 187 Lauzon	"
134	Leblond René (M) 205 Lauzon	"
135	Leblond Dolorès (F) 205 Lauzon	"
136	Lebland François (M) 220 Lauzon	"
137	Lebland Louise (F) 220 Lauzon	"
138	Lefebvre Roméo (M) 207 Lauzon	"
139	Lefebvre Anita (F) 207 Lauzon	"
140	Lecavalier Serge (M) 213 Ste-Marie	"
141	Lecevalier Françine (F) 213 Ste-Marie	"
142	Leclair Josée (F) 204 Ste-Marie apt. 1	"
143	Lizotte Lucien (M) 204 Ste-Marie apt. 2	"
144	Lizotte Rachel (F) 204 Ste-Marie apt. 2	"
145	Lacoursière Eugène (M) 206 Ste-Marie apt. 4	"
146	Lapierre René (M) 180 Ste-Marie	"
147	Lapierre Lise (F) 180 Ste-Marie	"
148	Lapierre Yves (M) 180 Ste-Marie	"
149	Lemay Michel (M) 174 Groulx	"
150	Lemay Chantal (F) 174 Groulx	"
151	Lefebvre Luc (M) 192 Groulx apt. 2	"
152	Landerman Gérard (M) 178 Groulx apt. 3	"
153	Landerman Rollande (F) 178 Groulx apt. 3	"
154	Lévesque-Guénette Marie-Paule (F) 188 Groulx	"
155	Labelle Loraine D. (F) 190 Groulx	"
156	Lauzon France (F) 192 Groulx apt. 4	JON-IHO
157	Leblanc Louise (F) 187 Groulx	"
158	Léveillé Clovis (M) 174 Guy	"
159	Léveillé Marcel (M) 174 Guy	"
160	Laverdière Raoul (M) 171 Guy	"
161	Laverdière Jacqueline (F) 171 Guy	"
162	Laverdière Marielle (F) 171 Guy	"
163	Laverdière Lise (F) 171 Guy	"
164	Lauzon René (M) 179 Du Parc	"
165	Lauzon Claire (F) 179 Du Parc	"
166	Lauzon Gilles (M) 176 Du Parc	"
167	Lauzon Ginette (F) 176 Du Parc	"
168	Landry France (F) 174 Du Parc	"
169	Lauzon André (M) 170 Du Parc	"
170	Lauzon Marielle (F) 170 Du Parc	"
171	Labelle Yvan (M) 184 Groulx apt. 1	"
172	Ménard Jeanne (F) 206 Ste-Marie apt. 3	"
173	Morin Yvon (M) 173 Ste-Marie	"
174	Morin Nicole (F) 173 Ste-Marie	"
175	Malo Guy (M) 182 Groulx apt. 3	"
176	Malo Cécile (F) 182 Groulx apt. 3	"
177	Moreau Roger (M) 178 du Parc	"
178	Maccabée Normand (M) 192 Lauzon	"
179	Maccabée Ginette (F) 192 Lauzon	"
180	Messier Margueritte (F) 206 Ste-Marie apt. 1	"
181	Nadeau Denis (M) 184 Groulx apt. 4	"
182	Orchard Robert (M) 202 Lauzon	"
183	Ouellette Roger (M) 182 Groulx apt. 2	"
184	Ouellette Fleurette (F) 182 Groulx apt. 2	"
185	Ouellette Pierre (M) 182 Groulx apt. 2	"
186	Ouellette Michel (M) 182 Groulx apt. 2	"

RURAL/RURALE			electoral district/circonscription	URBAN/URBAINE		
N°	page		Terrebonne	N°	page	
306	N° 3	of/de 4	certified / certifié — signature(s)-enumerator(s) / signature(s)-recenseur(s)		N°	of/de
polling division / section de vote				polling division / section de vote		

188891

F 303 **PRELIMINARY LIST OF ELECTORS**

8 5M-7-79

ELECTIONS CANADA

188891

LISTE PRÉLIMINAIRE DES ÉLECTEURS

This list of qualified electors for the polling division number as set out below was prepared for use at the pending federal election from information obtained at the enumeration and has been certified by the signature(s) below as to completeness and correctness so far as is possible.

La présente constitue la liste des électeurs de la section de vote dont le numéro apparaît plus bas préparée en vue de l'élection fédérale en cours d'après les renseignements recueillis lors du recensement. Le(s) recenseur(s) y a(ont) apposé sa(leur) signature, affirmant que cette liste est aussi complète et exacte que possible.

N°		
187	Pépin Michel (M) 203 Lauzon	JON-IHO
188	Pépin Suzanne (F) 203 Lauzon	"
189	Paré Ginette (F) 178 Groulx apt. 2	"
190	Piché Denise (F) 192 Groulx apt. 2	"
191	Pellerin Suzanne (F) 192 Groulx apt. 3	"
192	Pellerin André (M) 192 Groulx apt. 3	"
193	Paulin Athanasse (M) 187 Guy	"
194	Racine Jean-Guy (M) 179 Lauzon	"
195	Racine Réjeanne (F) 179 Lauzon	"
196	Racine Daniel (M) 179 Lauzon	"
197	Racine Jean-François (M) 179 Lauzon	"
198	Roussil Florian (M) 174 Ste-Marie	"
199	Roussil Jeanne (F) 174 Ste- Marie	"
200	Reda Tonia (F) 184 Groulx apt. 3	"
201	Rivest Richard (M) 192 Groulx apt. 1	"
202	Rivard Alain (M) 192 Groulx apt. 4	"
203	Racine Rolland (M) 175 Guy	"
204	Racine Lucien (M) 175 Guy	"
205	Ruel Manon (F) 184 Groulx apt. 4	"
206	St-Germain Simonne (F) 184 Groulx apt. 2	"
207	Simoneau André (M) 211 Lauzon	"
208	Simoneau Jocelyne (F) 211 Lauzon	"
209	St-Laurent Daniel (M) 206 Ste-Marie apt. 1	"
210	Thibault Emile (M) 212 Lauzon	"
211	Thérien Jean-Guy (M) 176 Ste-Marie	"
212	Turgeon Lyne (F) 179 Guy	"
213	Tardif-Crevier Cécile (F) 171 Du Parc	"
214	Turcot Luc (M) 204 Ste-Marie apt. 1	"
215	Trottier Gisèle (F) 204 Ste-Marie apt. 5	"
216	Trépanier Augustin (M) 181 Ste-Marie	"
217	Trépanier Béatrice (F) 181 Ste-Marie	"
218	Thérien Florence (F) 179 Ste-Marie	JON-IHO
219	Therrien Paul-Emile (M) 181 Groulx	"
220	Therrien Pierre (M) 181 Groulx	"
221	Vezeau Gérard (M) 178 Lauzon	"
222	Vezeau Guy (M) 203 Ste-Marie	"
223	Verrette Conrad (M) 192 Groulx apt. 3	"
224	Vezeau Léonide (F) 178 Lauzon	"
225	Vezeau Denise (F) 183 Groulx	"
226	Vezeau Jean-Denis (M) 183 Groulx	"

RURAL/RURALE			electoral district/circonscription	URBAN/URBAINE		
N°	page		Terrebonne	N°	page	
306	N° 4	of/de 4	certified / certifié — signature(s)-enumerator(s) / signature(s)-recenseur(s)		N°	of/de
polling division / section de vote			Paul Thérien	polling division / section de vote		

F 303 **PRELIMINARY LIST OF ELECTORS**

8 SM 7 79

ELECTIONS CANADA

188892

LISTE PRÉLIMINAIRE DES ÉLECTEURS

This list of qualified electors for the polling division number as set out below was prepared for use at the pending federal election from information obtained at the enumeration and has been certified by the signature(s) below as to completeness and correctness so far as is possible

La présente constitue la liste des électeurs de la section de vote dont le numéro apparaît plus bas préparée en vue de l'élection fédérale en cours d'après les renseignements recueillis lors du recensement. Le(s) recenseur(s) y a(ont) apposé sa(leur) signature, affirmant que cette liste est aussi complète et exacte que possible.

N°		
1	Allard, Léopold (M) 154 rue Valiquet,	JON 1HO
2	Allard, Diane (F) 154 rue Valiquet,	JON 1HO
3	Archambault, Raoul (M) 149 rue Valiquet,	JON 1HO
4	Archambault, Lise (F) 149 rue Valiquet	JON 1HO
5	Archambault, André (M) 172 rue Giraldeau	JON 1HO
6	Archambault, Rachel, (F) 172 rue Giraldeau.	JON 1HO
7	Andreino, Denis, (M) 213 rue Terr. Cadot.	JON 1HO
8	Andreino, Ginette, (F) 213 rue Terr. Cadot.	JON 1HO
9	Audet, Jean-Claude, (M) 166 rue Bruchési	JON 1HO
10	Audet, Gisèle, (F) 166 rue Bruchési.	JON 1HO
11	Allard, Luc, (M) 160 rue Joly,	JON 1HO
12	Alarie, Réjean, (M) 174 rue René.	JON 1HO
13	Alarie, Micheline, (F) 174 rue René.	JON 1HO
14	Audet, Johanne, (F) 91 rue René.	JON 1HO
15	Audet, Claude, (M) 91 rue René.	JON 1HO
16	Anglade, Alfred, (M) 173 rue Bruchési.	JON 1HO
17	Blouin, Charles, (M) 121 rue Champagne.	JON 1HO
18	Blouin, Claire, (F) 121 rue Champagne.	JON 1HO
19	Beaulieu, Paul-Emile, (M) 166 rue Champagne.	JON 1HO
20	Beaulieu, Louise, (F) 166 rue Champagne.	JON 1HO
21	Bergeron, Raoul, (M) 173 rue Champagne.	JON 1HO
22	Bergeron, Blandine, (F) 173 rue Champagne.	JON 1HO
23	Beauchamp, Luc, (M) 181 rue Champagne.	JON 1HO
24	Beauchamp, Christiane, (F) 181 rue Champagne.	JON 1HO
25	Bouchard, Michel, (M) 141 rue Valiquet.	JON 1HO
26	Bouchard, Nicole, (F) 141 rue Valiquet.	JON 1HO
27	Bélair, Robert, (M) 141 rue Valiquet.	JON 1HO
28	Bélair, Thérèse, (F) 141 rue Valiquet.	JON 1HO
29	Boudrias, Sylvie, (F) 146 rue Valiquet.	JON 1HO
30	Boudrias, Jeannine, (F) 146 rue Valiquet	JON 1HO
31	Bélanger, Ronald, (M) 179 rue Champagne.	JON 1HO
32	Boucher, Michel, (M) 138 rue Valiquet.	JON 1HO
33	Beaulne, Guy, (M) 160 rue Valiquet.	JON 1HO
34	Beaulne, Suzanne, (F) 160 rue Valiquet.	JON 1HO
35	Bergeron, Christyan, (M) 174 rue Giraldeau.	JON 1HO
36	Bergeron, Thérèse, (F) 174 rue Giraldeau.	JON 1HO
37	Berger, Paul, (M) 222 rue Terr. Cadot.	JON 1HO
38	Berger, Sandra, (F) 222 rue Terr. Cadot.	JON 1HO
39	Branco Antonio, (M) 224 rue Terr. Cadot.	JON1HO
40	Branco, Carole, (F) 224 rue Terr. Cadot.	JON 1HO
41	Boucher, Jacques (M) 129 rue Jodoin.	JON 1HO
42	Bertailles, Christian (M) 143 rue Jodoin.	JON 1HO
43	Bertailles, Chantal (F) 143 rue Jodoin.	JON 1HO
44	Bisson, Cécile (F) 153 rue Jodoin.	JON 1HO
45	Boisjoli, Marcel Jr. (M) 144 rue Champagne.	JON 1HO
46	Boisjoli, Micheline (F) 144 rue Champagne.	JON 1HO
47	Bussey, Gary (M) 152 rue Champagne.	JON 1HO
48	Bussey, Brenda (F) 152 rue Champagne.	JON 1HO
49	Beaulieu, Jean-Pierre (M) 97 rue René.	JON 1HO
50	Beaulieu, Magella (F) 97 rue René.	JON 1HO
51	Boucher, Jocelyne (F) 99 rue René.	JON 1HO
52	Beaumont, Line (F) 108 rue René.	JON 1HO
53	Brault, Colette (F) 122 rue René.	JON 1HO
54	Beauchamp, Richard (M) 166 rue René.	JON 1HO
55	Beauchamp, Madeleine (F) 166 rue René.	JON 1HO
56	Boulet, Diane (F) 179 rue René.	JON 1HO
57	Bourgault, Sylvaine (F) 142 rue Valiquet.	JON 1HO
58	Bourgault, Claude (M) 142 rue Valiquet.	JON 1HO
59	Bader, Hélène (F) 171 rue Joly.	JON 1HO
60	Bader, Nemer (M) 171 rue Joly.	JON 1HO
61	Bujold, Serge (M) 183 rue Joly.	JON 1HO
62	Blanchette, Paul (M) 160 rue René.	JON 1HO

RURAL/RURALE			electoral district/circonscription	URBAN/URBAINE		
N°	page		TERREBONNE	N°	page	
307	N° 1	of/de 1	certified certifié — signature(s)-enumerator(s) / signature(s)-recenseur(s) Jeannine Coutu		N°	of/de
polling division section de vote				polling division section de vote		

F 303 PRELIMINARY LIST OF ELECTORS

8 5M-7-79

ELECTIONS CANADA

188893

LISTE PRÉLIMINAIRE DES ÉLECTEURS

This list of qualified electors for the polling division number as set out below was prepared for use at the pending federal election from information obtained at the enumeration and has been certified by the signature(s) below as to completeness and correctness so far as is possible

La présente constitue la liste des électeurs de la section de vote dont le numéro apparaît plus bas préparée en vue de l'élection fédérale en cours d'après les renseignements recueillis lors du recensement. Le(s) recenseur(s) y a(ont) apposé sa(leur) signature, affirmant que cette liste est aussi complète et exacte que possible.

N°		
63	Blanchette, Francine (F) 160 rue René.	JON 1HO
64	Brochu, Yvan C. (M) 124 René	JON 1HO
65	Brochu, Maryse (F) 124 René	JON 1HO
66	Beauvais, Yvon (M) 169 René	JON 1HO
67	Beauvais, Andrée (F) 169 René	JON 1HO
68	Boucher, Fernand (M) 173 René	JON 1HO
69	Boucher, Frances (F) 173 René	JON 1HO
70	Breton, Jacques (M) 176 rue Bruchési.	JON 1HO
71	Breton, Cécile (F) 176 rue Bruchési	JON 1HO
72	Bouchard, Carole (F) 129 René	JON 1HO
73	Beaudoin, Jacques (M) 129 René	JON 1HO
74	Blais, Manon (F) 154 Jodoin	JON 1HO
75	Caouette, Lise (F) 141 rue Champagne.	JON 1HO
76	Caya, Florian (M) 147 rue Valiquet.	JON 1HO
77	Caya, Muguette (F) 147 rue Valiquet.	JON 1HO
78	Caya, Sylvain (M) 147 rue Valiquet.	JON 1HO
79	Caya, Lyne (F) 147 rue Valiquet.	JON 1HO
80	Cossette, Michel (M) 139 rue Valiquet.	JON 1HO
81	Champagne, Louise (F) 170 rue Valiquet.	JON 1HO
82	Champagne, Richard (M) 170 rue Valiquet.	JON 1HO
83	Chaumont, Ghislain (M) 162 rue Giraldeau.	JON 1HO
84	Cambrini, Mario (M) 219 Terr. Cadot.	JON 1HO
85	Cambrini, Danielle (F) 219 Terr. Cadot.	JON 1HO
86	Caissy-Masson, Gisèle (F) 152 rue Valiquet.	JON 1HO
87	Chartrand, Jacques (M) 153 rue Jodoin.	JON 1HO
88	Chartrand, Sylviane (F) 153 rue Jodoin.	JON 1HO
89	Chartier, Paul (M) 167 rue Bruchési.	JON 1HO
90	Chartier, Marjolaine (F) 167 rue Bruchési.	JON 1HO
91	Chartrand, Michel (M) 90 René	JON 1HO
92	Corey, Jeannette (F) 90 René.	JON1HO
93	Chabot, Pierre (M) 110 René.	JON 1HO
94	Corbeil, Serge (M) 114 René.	JON 1HO
95	Corbeil, Reina (F) 114 René.	JON 1HO
96	Caron, Christian (M) 120 René.	JON 1HO
97	Chevrier, Patrick (M)157 René.	JON 1HO
98	Chevrier, Gisèle (F) 157 René.	JON 1HO
99	Cormier, André (M) 179 René.	JON 1HO
100	Caron, Suzanne, (F) 173 rue Valiquet.	JON 1HO
101	Chainey, Gilles (M) 190 Joly.	JON 1HO
102	Chainey, Lucie (F) 190 Joly.	JON 1HO
103	Chaput, Claude (M) 178 Joly.	JON 1HO
104	Caron, Christian (M) 164 Joly.	JON 1HO
105	Caron, Manon (F) 164 Joly.	JON 1HO
106	Charron, Christian (M) 158 Joly.	JON 1HO
107	Charron-Lemay, Carole (F) 158 rue Joly.	JON 1HO
108	Carpentier-Bujold, Louise (F) 183 rue Joly.	JON 1HO
109	Casse, Pierre (M) 92 René.	JON 1HO
110	Casse, Danielle (F) 92 René.	JON 1HO
111	Cloutier, Claude (M) 145 rue Valiquet.	JON 1HO
112	Cloutier, Solange (F) 145 rue Valiquet.	JON 1HO
113	Coté, Micheline (F) 173 rue Bruchési.	JON 1HO
114	Courcy, Jacques (M) 133 rue Jodoin.	JON 1HO
115	Chartrand, Christian (M) 154 rue Jodoin.	JON 1HO
116	Dagenais, Royal (M) 127 rue Champagne.	JON 1HO
117	Dagenais, Sylvie (F) 127 rue Champagne.	JON 1HO
118	Deslauriers, Gilles (M) 165 rue Champagne.	JON 1HO
119	Deslauriers, Janice (F) 165 rue Champagne.	JON 1HO
120	Doucette, Gilbert (M) 132 rue Valiquet.	JON 1HO
121	Doucette, Nicole (F) 132 rue Valiquet.	JON 1HO
122	Durand, Guy (M) 181 rue Valiquet.	JON 1HO
123	Durand, Monique (F) 181 rue Valiquet.	JON 1HO
124	Durand, Richard (M) 181 rue Valiquet.	JON 1HO
125	Dagenais, Jean (M) 179 rue Giraldeau.	JON 1HO
126	Dubuc, Jean-Jacques (M) 146 rue Jodoin.	JON 1HO
127	Dubuc, Violette (F) 146 rue Jodoin.	JON 1HO
128	Dubuc, Marie-Chantal (F) 146 rue Jodoin.	JON 1HO
129	Desmarais, Thérèse (F) 148 rue Jodoin.	JON 1HO
130	Denoncourt, Michel (M) 155 rue Jodoin.	JON 1HO
131	Denoncourt, Danielle (F) 155 rue Jodoin.	JON 1HO
132	Dontigny, Renald (M) 133 rue Champagne.	JON 1HO
133	Dontigny, Ginette (F) 133 rue Champagne.	JON 1HO
134	Deslauriers, Lucie (F) 96 René.	JON 1HO
135	Deslauriers, François (M) 96 rue René.	JON 1HO
136	Deschênes, Yves (M) 126 René.	JON 1HO
137	Deschênes, Marie (F)126 René.	JON 1HO
138	Dion, Raymond (M) 181 Joly.	JON 1HO
139	Dion, Suzanne (F) 181 Joly.	JON 1HO
140	Demers, Jean-Claude (M) 182 Joly.	JON 1HO
141	Demers, Claudette (F) 182 Joly.	JON 1HO
142	Désilets, Léo (M) 184 Joly.	JON 1HO

RURAL/RURALE			electoral district/circonscription	URBAN/URBAINE		
N° 307	page N° 2	of/de 7	TERREBONNE	N°	page N°	of/de
polling division section de vote			certified certifié — signature(s)-enumerator(s) / signature(s)-recenseur(s) Jeanne Coutu	polling division section de vote		

188894

F 303 **PRELIMINARY LIST OF ELECTORS**

8 5M-7-79

ELECTIONS CANADA

LISTE PRÉLIMINAIRE DES ÉLECTEURS

This list of qualified electors for the polling division number as set out below was prepared for use at the pending federal election from information obtained at the enumeration and has been certified by the signature(s) below as to completeness and correctness so far as is possible

La présente constitue la liste des électeurs de la section de vote dont le numéro apparaît plus bas préparée en vue de l'élection fédérale en cours d'après les renseignements recueillis lors du recensement. Le(s) recenseur(s) y a(ont) apposé sa(leur) signature, affirmant que cette liste est aussi complète et exacte que possible.

N°		
143	Désilets, Charlene (F) 184 Joly.	JON 1HO
144	Duclos, Serge (M) 136 rue Valiquet.	JON 1HO
145	Duclos, Johanne (F) 136 rue Valiquet.	JON 1HO
146	Desjardins, Lise (F) 131 rue Jodoin.	JON 1HO
147	Desjardins, Pierre (M) 131 rue Jodoin.	JON 1HO
148	Denis, Claude (M) 174 rue Bruchési.	JON 1HO
149	Dalcourt, Jean (M) 140 rue Jodoin.	JON 1HO
150	Dascola, Dominique (F) 207 Terr. Cadot.	JON 1HO
151	D'Amour Courcy, Line (F) 133 rue Jodoin.	JON 1HO
152	De Pelteau, Roger (M) 138 rue Jodoin.	JON 1HO
153	Dufort, Jean-Pierre (M) 215 Terr. Cadot.	JON 1HO
154	Dufort, Diane (F) 215 Terr. Cadot.	JON 1HO
155	Eberth, Linda (F) 128 René.	JON 1HO
156	Eberth, Richard (M) 128 René.	JON 1HO
157	Forget, Roger (M) 225 Terr. Cadot.	JON 1HO
158	Forget, Sylvie (F) 225 Terr. Cadot.	JON 1HO
159	Forget, Denis (M) 168 rue Bruchési.	JON 1HO
160	Forget, Denise (F) 168 rue Bruchési.	JON 1HO
161	Fecteau, Daniel (M) 122 René.	JON 1HO
162	Forget, Donald (M) 167 René.	JON 1HO
163	Forget, Pauline (F) 167 René.	JON 1HO
164	Forget, Louis (M) 167 René.	JON 1HO
165	Forget, Steve (M) 167 René.	JON 1HO
166	Forget, Sylvie (F) 167 René.	JON 1HO
167	Fréchette, Claude (M) 174 Joly.	JON 1HO
168	Guénette, Henri (M) 183 rue Champagne.	JON 1HO
169	Guénette, Laurette (F) 183 rue Champagne.	JON 1HO
170	Girard, Gilles (M) 117 rue Champagne.	JON 1HO
171	Goudreau, Robert (M) 158 rue Champagne.	JON 1HO
172	Goudreau, France (F) 158 rue Champagne.	JON 1HO
173	Gagné, Réal (M) 161 rue Champagne.	JON 1HO
174	Gratton, Alfred (M) 175 rue Champagne.	JON 1HO
175	Gratton, Thérèse (F) 175 rue Champagne.	JON 1HO
176	Gratton, Jean-Guy, (M) 154 rue Champagne.	JON 1HO
177	Gratton, Nicole (F) 154 rue Champagne.	JON 1HO
178	Giroux, Robert (M) 154 rue Champagne.	JON 1HO
179	Giroux, Micheline (F) 154 rue Champagne.	JON 1HO
180	Gaudreau, Robert (M) 144 rue Valiquet.	JON 1HO
181	Gaudreau, Eloise (F) 144 rue Valiquet.	JON 1HO
182	Good, Judy (F) 138 rue Valiquet.	JON 1HO
183	Gélinas, Ginette (F) 158 rue Valiquet.	JON 1HO
184	Gélinas, Pierre (M) 158 rue Valiquet.	JON 1HO
185	Gilbert, Johanne (F) 208 Terr. Cadot.	JON 1HO
186	Gilbert, Jean (M) 208 Terr. Cadot.	JON 1HO
187	Gignac, Yves (M) 211 Terr. Cadot.	JON 1HO
188	Gignac, Christiane (F) 211 Terr. Cadot.	JON 1HO
189	Gonnin, Michel (M) 217 Terr. Cadot.	JON 1HO
190	Gonnin, Madeleine (F) 217 Terr. Cadot.	JON 1HO
191	Gravel, Richard (M) 148 rue Jodoin.	JON 1HO
192	Gauvreau Plouffe, Denise (F) 144 rue Jodoin.	JON 1HO
193	Grenier, Francine (F) 145 rue Champagne.	JON 1HO
194	Grenier, Gaëtan (M) 145 rue Champagne.	JON 1HO
195	Granger, Michel (M) 153 rue Champagne.	JON 1HO
196	Gilbert, Michel (M) 162 René.	JON 1HO
197	Gilbert, France (F) 162 René.	JON 1HO
198	Gratton, Claude (M) 173 rue Valiquet.	JON 1HO
199	Grenier, René (M) 194 Joly.	JON 1HO
200	Gervais, Normand (M) 172 Joly.	JON 1HO
201	Gervais, Micheline (F) 172 Joly.	JON 1HO
202	Gignat, Gérard, (M) 168 Joly.	JON 1HO
203	Gignat, Lyne (F) 168 Joly.	JON 1HO
204	Gagnon, André (M) 185 Joly.	JON 1HO
205	Gagnon, Marielle (F) 185 Joly.	JON 1HO
206	Grondin, Richard (M) 104 René.	JON 1HO
207	Gauvreau, Robert (M) 164 René.	JON 1HO
208	Gauvreau, Gloria (F) 164 René.	JON 1HO
209	Guénette, Pierre (M) 135 rue Jodoin.	JON 1HO
210	Gravel, Nicole (F) 93 René.	JON 1HO
211	Grennan, Diane (F) 140 rue Jodoin.	JON 1HO
212	Hogue, Gilles (M) 187 rue Champagne.	JON 1HO
213	Hogue, Roxanne (F) 187 rue Champagne.	JON 1HO
214	Hogue, Ghislain (M) 187 rue Champagne.	JON 1HO
215	Henry, Robert (M) 156 rue Champagne.	JON 1HO
216	Henry, Claudette (F) 156 rue Champagne.	JON 1HO
217	Hogue, Maurice (M) 171 rue Champagne.	JON 1HO

RURAL/RURALE			electoral district/circonscription	URBAN/URBAINE		
N°	page		TERREBONNE	N°	page	
307	N° 3	of/de 7	certified certifié		N°	of/de
polling division section de vote			signature(s)-enumerator(s) / signature(s)-recenseur(s) Jeannine Coutu	polling division section de vote		

188895

F 303 PRELIMINARY LIST OF ELECTORS

8.5M-7.79

ELECTIONS CANADA

188895

LISTE PRÉLIMINAIRE DES ÉLECTEURS

This list of qualified electors for the polling division number as set out below was prepared for use at the pending federal election from information obtained at the enumeration and has been certified by the signature(s) below as to completeness and correctness so far as is possible.

La présente constitue la liste des électeurs de la section de vote dont le numéro apparaît plus bas préparée en vue de l'élection fédérale en cours d'après les renseignements recueillis lors du recensement. Le(s) recenseur(s) y a(ont) apposé sa(leur) signature, affirmant que cette liste est aussi complète et exacte que possible.

N°		
218	Hogue, Françoise (F) 171 rue Champagne.	JON 1HO
219	Hayes, Normand (M) 151 rue Valiquet.	JON 1HO
220	Hayes, Sylvie (F) 151 rue Valiquet.	JON 1HO
221	Hamilton, Robert (M) 168 rue Valiquet.	JON 1HO
222	Hamilton, Sonja (F) 168 rue Valiquet.	JON 1HO
223	Hamel, Denis (M) 118 René.	JON 1HO
224	Hamel, France (F) 118 René.	JON 1HO
225	Hogue, André (M) 163 René.	JON 1HO
226	Hogue, Léopoldine (F) 163 René.	JON 1HO
227	Hébert, René (M) 220 Terr. Cadot.	JON 1HO
228	Hébert, Marie (F) 220 Terr. Cadot.	JON 1HO
229	Jolin, Claude (M) 160 rue Giraldeau.	JON 1HO
230	Jolin, Lucie (F) 160 rue Giraldeau.	JON 1HO
231	Jarry, Marcel-Henri (M) 176 rue Joly.	JON 1HO
232	Jarry, Louise (F) 176 Joly.	JON 1HO
233	Jean-Louis, Yves (M) 170 Joly.	JON 1HO
234	Jean-Louis, Nicole (F) 170 Joly.	JON 1HO
235	Kuyk, Willem (Guy) (M) 140 rue Valiquet.	JON 1HO
236	Kuyk, Johanne (F) 140 rue Valiquet.	JON 1HO
237	Lapointe, Richard (M) 115 rue Champagne.	JON 1HO
238	Lamoureux, Serge (M) 119 rue Champagne.	JON 1HO
239	Lafortune, André (M) 125 rue Champagne.	JON 1HO
240	Lambert, Chantal (F) 125 rue Champagne.	JON 1HO
241	Lavoie, Jean-Pierre (M) 167 rue Champagne.	JON 1HO
242	Lavoie, Pierrette (F) 167 rue Champagne.	JON 1HO
243	Lavoie, Stéphane (M) 167 rue Champagne.	JON 1HO
244	Lampron, Ronald (M) 159 rue Champagne.	JON 1HO
245	Lampron, France (F) 159 rue Champagne.	JON 1HO
246	Lederman, Claude (M) 168 rue Champagne.	JON 1HO
247	Lederman, Nicole (F) 168 rue Champagne.	JON 1HO
248	Lamoureux, Jocelyne (F) 119 rue Champagne.	JON 1HO
249	Lavoie, Jean-Yves (M) 148 rue Valiquet.	JON 1HO
250	Lavoie, Lise (F) 148 rue Valiquet.	JON 1HO
251	Leclair, Jean-Paul (M) 153 rue Valiquet.	JON 1HO
252	Leclair, Doris (F) 153 rue Valiquet.	JON 1HO
253	Léveillé, Gisèle (F) 179 rue Champagne.	JON 1HO
254	Lemay, Gérald (M) 134 rue Valiquet.	JON 1HO
255	Lemay, Mariette (F) 134 rue Valiquet.	JON 1HO
256	Leblanc, Laura (F) 143 rue Valiquet.	JON 1HO
257	Leblanc, Michel (M) 143 rue Valiquet.	JON 1HO
258	Leblanc, Sylvain (M) 143 rue Valiquet.	JON 1HO
259	Léger, Rolland (M) 156 rue Valiquet.	JON 1HO
260	Léger, Jacqueline (F) 156 rue Valiquet.	JON 1HO
261	Lafleur, Réjean (M) 166 rue Valiquet.	JON 1HO
262	Lafleur, Gaëtane (F) 166 rue Valiquet.	JON 1HO
263	Lamarche, Jean (M) 179 rue Valiquet.	JON 1HO
264	Lamarche, Diane (F) 179 rue Valiquet.	JON 1HO
265	Laverdière, Sylvie (F) 162 rue Giraldeau.	JON 1HO
266	Lussier, Ghislaine (F) 166 rue Giraldeau	JON 1HO
267	Leblanc, Paul-Emile (M) 206 Terr. Cadot.	JON 1HO
268	Leblanc, Jeannine (F) 206 Terr. Cadot.	JON 1HO
269	Leblanc, Maurice (M) 206 Terr. Cadot.	JON 1HO
270	Leblanc, Réjean (M) 206 Terr. Cadot.	JON 1HO
271	Lampron, Alain (M) 214 Terr. Cadot.	JON 1HO
272	Lamothe, Michel (M) 218 Terr. Cadot.	JON 1HO
273	Lamothe, Suzanne (F) 218 Terr. Cadot.	JON 1HO
274	Leboeuf, Jean-Pierre (M) 216 Terr. Cadot.	JON 1HO
275	Leboeuf, Sylvie (F) 216 Terr. Cadot.	JON 1HO
276	Lambert, Georges (M) 150 rue Valiquet.	JON 1HO
277	Lambert, Esther (F) 150 rue Valiquet.	JON 1HO
278	Lazure, Denis (M) 162 rue Valiquet.	JON 1HO
279	Lazure, Jocelyne (F) 162 rue Valiquet.	JON 1HO
280	L'Heureux, Denis (M) 164 rue Valiquet.	JON 1HO
281	L'Heureux, Hélène (F) 164 rue Valiquet.	JON 1HO
282	Latour, Annette (F) 129 rue Jodoin.	JON 1HO
283	Lussier, Pierre (M) 139 rue Jodoin.	JON 1HO
284	Lussier, Colette (F) 139 rue Jodoin.	JON 1HO

RURAL/RURALE

N°	page N°	of/de
307	4	7

polling division / section de vote

electoral district/circonscription: TERREBONNE

certified / certifié

signature(s)-enumerator(s) / signature(s)-recenseur(s): Jeannine Coutu

URBAN/URBAINE

N°	page N°	of/de

polling division / section de vote

188896

F 303 **PRELIMINARY LIST OF ELECTORS**

8 5M 7-79

ELECTIONS CANADA

LISTE PRÉLIMINAIRE DES ÉLECTEURS

This list of qualified electors for the polling division number as set out below was prepared for use at the pending federal election from information obtained at the enumeration and has been certified by the signature(s) below as to completeness and correctness so far as is possible

La présente constitue la liste des électeurs de la section de vote dont le numéro apparaît plus bas préparée en vue de l'élection fédérale en cours d'après les renseignements recueillis lors du recensement. Le(s) recenseur(s) y a(ont) apposé sa(leur) signature, affirmant que cette liste est aussi complète et exacte que possible

N°	
285	Laverdure, Denis (M) 170 rue Bruchési. JON 1HO
286	Laverdure, Ginette (F) 170 rue Bruchési. JON 1HO
287	Lacharité, Lucie (F) 153 rue Champagne. JON 1HO
288	Lemieux, Michelle (F) 98 René. JON 1HO
289	Lefebvre, Ghislain (M) 99 René. JON 1HO
290	Lapierre, Daniel (M) 106 René. JON 1HO
291	Lapierre, Liette (F) 106 René. JON 1HO
292	Laforge, Lorraine (F) 125 René. JON 1HO
293	Laforge, Gérald (M) 125 René. JON 1HO
294	Laflamme, Jean-Guy, (M) 130 rue René. JON 1HO
295	Laflamme, Thérèse (F) 130 rue René. JON 1HO
296	Lefebvre, Gilbert (M) 171 René. JON 1HO
297	Lefebvre, Louise (F) 171 René. JON 1HO
298	Lasnier, Pierre (M) 175 René. JON 1HO
299	Lasnier, Lorrayne (F) 175 René. JON 1HO
300	Leclair, Marc-André (M) 170 rue René. JON 1HO
301	Leclair, Sylvie (F) 170 René. JON 1HO
302	Leblanc-Marin, Lise (F) 172 rue René. JON 1HO
303	Lauzon, Bernard (M) 192 Joly. JON 1HO
304	Lauzon, Diane (F) 192 Joly. JON 1HO
305	Lacasse, Francine (F) 178 Joly. JON 1HO
306	Lallemand, Henri (M) 166 Joly. JON 1HO
307	Lallemand, Huguette, (F) 166 rue Joly. JON 1HO
308	Laterreur, Noël (M) 156 Joly. JON 1HO
309	Lavoie-Laterreur, Diane (F) 156 rue Joly. JON 1HO
310	Levasseur, Robert (M) 132 René. JON 1HO
311	Levasseur, Madeleine (F) 132 rue René. JON 1HO
312	Langlais, Maurice (M) 158 René. JON 1HO
313	Langlais, Reine (F) 158 René. JON 1HO
314	Lagrange, Anny (F) 104 René. JON 1HO
315	Lachapelle, Sylvie (F) 227 Terr. Cadot. JON 1HO
316	Lachapelle, Robert (M) 227 Terr. Cadot. JON 1HO
317	Lavergne, Pierre (M) 137 rue Jodoin. JON 1HO
318	Lefebvre, Claudine (F) 137 rue Jodoin. JON 1HO
319	Lizotte, Lucie (F) 135 rue Jodoin. JON 1HO
320	Langlois, Pierre (M) 141 rue Jodoin. JON 1HO
321	Lortie, Suzanne (F) 116 René. JON 1HO
322	Lauzon, Lise (F) 138 Jodoin. JON 1HO
323	Lamothe, Lise (F) 229 Terr. Cadot. JON 1HO
324	McMillan, Harris (M) 181 René. JON 1HO
325	McMillan, Madeleine (F) 181 rue René. JON 1HO
326	Mandeville, Linda (F) 117 rue Champagne. JON 1HO
327	Matteau, François (M) 143 rue Champagne. JON 1HO
328	Matteau, Céline (F) 143 rue Champagne. JON 1HO
329	Marcil, Bernard (M) 148 rue Champagne. JON 1HO
330	Marcil, Micheline (F) 148 rue Champagne. JON 1HO
331	Malchelosse, Jules (M) 175 rue Valiquet. JON 1HO
332	Malchelosse, Yolande (F) 175 rue Valiquet. JON 1HO
333	Malchelosse, Louis (M) 175 rue Valiquet. JON 1HO
334	Malchelosse, Aimé (M) 175 rue Valiquet. JON 1HO
335	Malo, Diane (F) 209 Terr. Cadot. JON 1HO
336	Manzi, John (M) 223 Terr. Cadot. JON 1HO
337	Manzi, Joséphine (F) 223 Terr. Cadot. JON 1HO
338	Masson, Pierre (M) 152 rue Valiquet. JON 1HO
339	Morin, Claude (M) 163 rue Bruchési. JON 1HO
340	Morin, Diane (F) 163 Bruchési. JON 1HO
341	Malenfant, Jean-Louis (M) 171 rue Bruchési. JON 1HO
342	Malenfant, Olivette (F) 171 rue Bruchési. JON 1HO
343	Marmen, Pierre (M) 98 René. JON 1HO
344	Mandeville, Serge (M) 108 René. JON 1HO
345	Métivier, Lucie (F) 110 René. JON 1HO
346	Maurice, Céline (F) 120 René. JON 1HO
347	Marin, Jean-Claude (M) 172 rue René. JON 1HO
348	Marin, Lucienne (F) 172 René. JON 1HO
349	Morrissette, Richard (M) 186 rue Joly. JON 1HO
350	Morrissette, Chantal (F) 186 rue Joly. JON 1HO
351	Mercier, Lyne (F) 162 Joly. JON 1HO
352	Mercier, Daniel (M) 162 Joly. JON 1HO
353	Michaud, Benoit (M) 168 René. JON 1HO
354	Michaud, Marcelle (F) 168 René JON 1HO
355	Matte, Colette (F) 141 Jodoin. JON 1HO
356	Mathieu, Raoul (M) 169 rue Bruchési. JON 1HO
357	Mathieu, Gilberte (F) 169 rue Bruchési. JON 1HO
358	Mailhot, Paul (M) 179 Joly. JON 1HO
359	Mailhot, Lyse (F) 179 Joly. JON 1HO
360	Morin, Gérard (M) 180 Joly. JON 1HO
361	Morin, Marie-Line (F) 180 Joly JON 1HO
362	Marsan, Yves (M) 172 rue Bruchési. JON 1HO
363	Marsan, Francine (F) 172 rue Bruchési. JON 1HO
364	Mead, John (M) 229 Terr. Cadot. JON 1HO
365	Nantel, Robert (M) 172 rue Champagne. JON 1HO
366	Nantel, Pauline (F) 172 rue Champagne. JON 1HO

RURAL/RURALE			electoral district/circonscription	URBAN/URBAINE		
N°	page		TERREBONNE	N°	page	
307	N° 5	of/de 7			N°	of/de
polling division section de vote			certified certifié signature(s)-enumerator(s) / signature(s)-recenseur(s) Jeanne Coutu	polling division section de vote		

F 303 PRELIMINARY LIST OF ELECTORS

8 5M 7-79

ELECTIONS CANADA

188897

LISTE PRÉLIMINAIRE DES ÉLECTEURS

This list of qualified electors for the polling division number as set out below was prepared for use at the pending federal election from information obtained at the enumeration and has been certified by the signature(s) below as to completeness and correctness so far as is possible.

La présente constitue la liste des électeurs de la section de vote dont le numéro apparaît plus bas préparée en vue de l'élection fédérale en cours d'après les renseignements recueillis lors du recensement. Le(s) recenseur(s) y a(ont) apposé sa(leur) signature, affirmant que cette liste est aussi complète et exacte que possible.

N°		
367	Nantel, Marie-Claude (F) 172 rue Champagne.	JON 1HO
368	Nadon, Claude (M) 176 rue Giraldeau.	JON 1HO
369	Nadon, Normand (M) 176 rue Giraldeau.	JON 1HO
370	Nadon, Maurice (M) 178 rue Giraldeau.	JON 1HO
371	Nadon, Denise (F) 178 rue Giraldeau.	JON 1HO
372	Nadon, Michel (M) 180 rue Giraldeau.	JON 1HO
373	Nadon, France (F) 180 rue Giraldeau.	JON 1HO
374	Nolin, Pierre (M) 209 Terr. Cadot.	JON 1HO
375	Nault, Marcel (M) 145 Jodoin.	JON 1HO
376	Ouellette, Normand (M) 185 rue Champagne.	JON 1HO
377	Ouellette, Cécile (F) 185 rue Champagne.	JON 1HO
378	Ouellette, Paul (M) 146 rue Valiquet.	JON 1HO
379	Ouellette, Guy (M) 169 Joly.	JON 1HO
380	Ouellette, Rhéa (F) 169 Joly.	JON 1HO
381	Panneton, Roger (M) 135 rue Champagne.	JON 1HO
382	Portelance, Richard (M) 139 rue Champagne.	JON 1HO
383	Portelance, Francine (F) 139 rue Champagne.	JON 1HO
384	Paquette, Pierre (M) 151 rue Champagne.	JON 1HO
385	Paquette, Ginette (F) 151 rue Champagne.	JON 1HO
386	Perron, Jacques (M) 130 rue Valiquet.	JON 1HO
387	Perron, Monique (F) 130 rue Valiquet.	JON 1HO
388	Perron, José (M) 130 rue Valiquet.	JON 1HO
389	Paquin, Michel (M) 210 Terr. Cadot.	JON 1HO
390	Paquin, Danielle (F) 210 Terr. Cadot.	JON 1HO
391	Plouffe, André (M) 144 Jodoin.	JON 1HO
392	Pelletier, Diane (F) 145 rue Jodoin.	JON 1HO
393	Petrola, Jean-François (M) 142 rue Jodoin.	JON 1HO
394	Petrola, Francine (F) 142 rue Jodoin.	JON 1HO
395	Poirier, Serge (M) 161 René.	JON 1HO
396	Poirier, G. Réjeanne (F) 161 rue René.	JON 1HO
397	Perreault, Viateur (M)175 Joly	JON 1HO
398	Perreault, Diane (F) 175 Joly.	JON 1HO
399	Pelletier, Gilles (M)102 René.	JON 1HO
400	Pelletier, Martine(F)102 René.	JON 1HO
401	Pepin, Pierre (M) 231 Terr. Cadot.	JON 1HO
402	Pepin, Danielle (F) 231 Terr. Cadot.	JON 1HO
403	Provencher, Pierre,(M)116 René.	JON 1HO
404	Poudrier, Réjean (M) 93 René.	JON 1HO
405	Pellerin, Sylvie (F) 177 Joly.	JON 1HO
406	Paquet, Denis (M) 207 Terr. Cadot.	JON 1HO
407	Quiblier, Eliane (F) 94 René.	JON 1HO
408	Ruel, Gilles (M) 146 rue Champagne.	JON 1HO
409	Ruel, Madeleine (F) 146 rue Champagne.	JON 1HO
410	Robillard, Jean (M) 147 rue Champagne.	JON 1HO
411	Robillard, Hélène (F) 147 rue Champagne.	JON 1HO
412	Rémillard, Alain (M) 149 rue Champagne.	JON 1HO
413	Rémillard, Nicole (F) 149 rue Champagne.	JON 1HO
414	Rivest, Jacques (M) 189 rue Champagne.	JON 1HO
415	Rivest, Solange (F) 189 rue Champagne.	JON 1HO
416	Roux, Daniel (M) 137 rue Champagne.	JON 1HO
417	Roux, Nicole (F) 137 rue Champagne.	JON 1HO
418	Racine, Marcel (M) 177 rue Champagne.	JON 1HO
419	Racine Aline (F) 177 rue Champagne.	JON 1HO
420	Rondou, Robert (M) 152 Jodoin.	JON 1HO
421	Rondou, Joëlle (F) 152 Jodoin.	JON 1HO
422	Rondou, Richard (M) 150 Jodoin.	JON 1HO
423	Rondou, Diane (F) 150 Jodoin.	JON 1HO
424	Ritcher, Yvette (F) 164 rue Bruchési.	JON 1HO
425	Robidoux, Pierrette (F)196 Joly.	JON 1HO
426	Robidoux, Gilles (M) 196 Joly.	JON 1HO
427	Robert, Nicole (F) 160 Joly.	JON 1HO
428	Richard, Robert (M) 154 Joly.	JON 1HO
429	Richard, Sandra (F) 154 Joly.	JON 1HO
430	Robitaille, Normand (M)173 Joly.	JON 1HO
431	Robitaille, Rosalie (F)173 Joly.	JON 1HO
432	Rodrigue, Renaud (M) 165 rue Bruchési.	JON 1HO
433	Salvail, Michel (M) 177 rue Valiquet.	JON 1HO
434	Salvail, Danielle (F) 177 rue Valiquet.	JON 1HO
435	Simard, Florian (M) 164 rue Giraldeau.	JON 1HO
436	Simard, Sylviane (F) 164 rue Giraldeau.	JON 1HO
437	Simard, Sylvie (F) 164 rue Giraldeau.	JON 1HO
438	Simard, Georges (M) 164 rue Giraldeau.	JON 1HO
439	Sauriol, Diane (F) 168 rue Giraldeau.	JON 1HO
440	Sauriol, Yvon (M) 168 rue Giraldeau.	JON 1HO
441	Salberg, Geraldine (F) 170 rue Giraldeau.	JON 1HO

RURAL/RURALE			electoral district/circonscription	URBAN/URBAINE		
N° 307	page N° 6	of/de 7	TERREBONNE	N°	page N°	of/de
polling division section de vote			certified certifié — signature(s)-enumerator(s) / signature(s)-recenseur(s) Jeannine Coutu	polling division section de vote		

F 303

8 5M-7-79

PRELIMINARY LIST OF ELECTORS

ELECTIONS CANADA

188898

LISTE PRÉLIMINAIRE DES ÉLECTEURS

This list of qualified electors for the polling division number as set out below was prepared for use at the pending federal election from information obtained at the enumeration and has been certified by the signature(s) below as to completeness and correctness so far as is possible.

La présente constitue la liste des électeurs de la section de vote dont le numéro apparaît plus bas préparée en vue de l'élection fédérale en cours d'après les renseignements recueillis lors du recensement. Le(s) recenseur(s) y a(ont) apposé s(ll)eur) signature, affirmant que cette liste est aussi complète et exacte que possible.

N°		N°
442	Sellier, Camille (M) 149 Jodoin. JON 1HO	
443	Sellier, Gisèle (F) 149 Jodoin. JON 1HO	
444	Savard, Raymond (M) 95 René. JON 1HO	
445	Savard, Diane (F) 95 René. JON 1HO	
446	Sansoucy, Louise (F) 100 René. JON 1HO	
447	St-Amand, Pierre (M) 101 René. JON 1HO	
448	St-Amand, Denise (F) 101 René. JON 1HO	
449	Sabourin-Denis, Christiane (F) 174 rue Bruchési. JON 1HO	
450	Thompson, Joyce (F) 115 rue Champagne. JON 1HO	
451	Therrien, Carole (F) 135 rue Champagne. JON 1HO	
452	Tremblay, Sylvain (M) 129 rue Champagne. JON 1HO	
453	Trottier, Jeannette (F) 129 rue Champagne. JON 1HO	
454	Turgeon, Roland (M) 176 rue Champagne. JON 1HO	
455	Turgeon, Rollande, (F) 176 rue Champagne. JON 1HO	
456	Turgeon, France (F) 176 rue Champagne. JON 1HO	
457	Turgeon, Pierre (M) 176 rue Champagne. JON 1HO	
458	Thibault, Jacques (M) 155 rue Champagne. JON 1HO	
459	Thibault, Adèle (F) 155 rue Champagne. JON 1HO	
460	Tucker, Grace (F) 214 Terr. Cadot. JON 1HO	
461	Tissinié, Didier (M) 94 René. JON 1HO	
462	Tremblay, Yves (M) 100 René. JON 1HO	
463	Therrien, Mario (M) 159 René. JON 1HO	
464	Therrien, Micheline (F) 159 rue René. JON 1HO	
465	Thompson, Ginette (F) 112 René. JON 1HO	
466	Thompson, Richard (M) 112 René. JON 1HO	
467	Thibaudeau, Gilles (M) 177 Joly. JON 1HO	
468	Voyer, Germain (M) 141 rue Champagne. JON 1HO	
469	Verner, Réginald (M) 142 rue Champagne. JON 1HO	
470	Verner, Gertrude (F) 142 rue Champagne. JON 1HO	
471	Vezeau, Daniel (M) 155 rue Valiquet. JON 1HO	
472	Vezeau, Carole (F) 155 rue Valiquet. JON 1HO	
473	Vezeau, Paul-Aimé (M) 147 rue Jodoin. JON 1HO	
474	Vezeau, Jacqueline (F) 147 rue Jodoin. JON 1HO	
475	Voyer, Jacques (M) 177 René. JON 1HO	
476	Villeneuve, Michel (M) 188 Joly. JON 1HO	
477	Villeneuve, Marie-France (F) 188 rue Joly. JON 1HO	
478	Valade, Gilles (M) 221 Terr. Cadot. JON 1HO	
479	Valade, Aurore (F) 221 Terr. Cadot. JON 1HO	

RURAL/RURALE			electoral district/circonscription	URBAN/URBAINE	
N°	page		TERREBONNE	N°	page
307	N° 7	of/de 7	certified certifié		N° of/de
polling division section de vote			signature(s)-enumerator(s) / signature(s)-recenseur(s) Jeannine Coutu	polling division section de vote	

F 303

PRELIMINARY LIST OF ELECTORS

ELECTIONS CANADA

188899

LISTE PRÉLIMINAIRE DES ÉLECTEURS

This list of qualified electors for the polling division number as set out below was prepared for use at the pending federal election from information obtained at the enumeration and has been certified by the signature(s) below as to completeness and correctness so far as is possible.

La présente constitue la liste des électeurs de la section de vote dont le numéro apparaît plus bas préparés en vue de l'élection fédérale en cours d'après les renseignements recueillis lors du recensement. Le(s) recenseur(s) y a(ont) apposé sa(leur) signature, affirmant que cette liste est aussi complète et exacte que possible.

N°		
1	Asselin, Gérald (M) 138-2e Avenue	JON1HO
2	Asselin, Ginette (F) 138-2e Avenue	"
3	Boucher, Alice (F) 144 Chaumont App. 13	"
4	Bastien, Blanche (F) 144 Chaumont App. 3	"
5	Bélisle, Alice (F) 144 Chaumont App. 6	"
6	Brunet, Marc (M) 198-3e Avenue	"
7	Brunet, Gagnon, Lucie (F) 198-3e Avenue	"
8	Beaudry, Alain (M) 185-3e Avenue	"
9	Beaudry, Monique (F) 185-3e Avenue	"
10	Brun, Benoit (M) 110-2e Avenue	"
11	Brun, Daniel (M) 110-2e Avenue	"
12	Brun, Stéphane (M) 110-2e Avenue	"
13	Brun, Linda (F) 110-2e Avenue	"
14	Brun, André (M) 110-2e Avenue	"
15	Brun, Gaétane (F) 110-2e Avenue	"
16	Brière, Sylvio (M) 111-2e Avenue	"
17	Brière, Johanne (F) 111-2e Avenue	"
18	Boily, Lateigne, Pierrette (F) 114-2e Avenue	"
19	Boily, Pierre (M) 114-2e Avenue	"
20	Brisebois, Yolande (F) 117-2e Avenue	"
21	Benoit, Béatrice (F) 171-2e Avenue	"
22	Benoit, Réjean (M) 171-2e Avenue	"
23	Béchard, Jean-Claude (M) 167-2e Avenue	"
24	Béchard, Pierrette (F) 167-2e Avenue	"
25	Béchard, Michel (M) 167-2e Avenue	"
26	Blouin, Pierre (M) 155-2e Avenue	"
27	Blouin, Annette (F) 155-2e Avenue	"
28	Beaudoin, Rolande (F) 159-3e Avenue	"
29	Boucher, Claude (M) 107-2e Avenue	"

N°		
30	Boucher, Monique (F) 107-2e Avenue	JON1HO
31	Beauséjour, Alain (M) 151-2e Avenue	"
32	Beauséjour, Yvette (F) 151-2e Avenue	"
33	Benoit, Rolland (M) 133-2e Avenue	"
34	Benoit, Gervaise (F) 133-2e Avenue	"
35	Bertrand, Benoit (M) 152-2e Avenue	"
36	Bisson, André (M) 160-2e Avenue	"
37	Bisson, Monique (F) 160-2e Avenue	"
38	Bisson, Daniel (M) 160-2e Avenue	"
39	Bisson, Nicole (F) 160-2e Avenue	"
40	Bisson, Huguette (F) 160-2e Avenue	"
41	Beaudin, Nermand (M) 165-2e Avenue	"
42	Boudreau, Lorenzo (M) 172-2e Avenue	"
43	Boudreau, Jeanna (F) 172-2e Avenue	"
44	Bissonnette, Michel (M) 165-3e Avenue	"
45	Chartrand, Pierre (M) 144 Chaumont App. 20	"
46	Charbonneau, Michel (M) 108-2e Avenue	"
47	Charbonneau, Elisabeth (F) 108-2e Avenue	"
48	Conway, Robert (M) 122-2e Avenue	"
49	Charbonneau, Yvon (M) 127-2ew Avenue	"
50	Charbonneau, Ginette (F) 127-2e Avenue	"
51	Charbonneau, Monique (F) 142-2e Avenue	"
52	Charbonneau, Lise (F) 142-2e Avenue	"
53	Charbonneau, Manon (F) 142-2e Avenue	"
54	Chaumont, René (M) 179-2e Avenue	"
55	Chaumont, Lucia (F) 179-2e Avenue	"
56	Chamberland, Jean-Marie (M) 175-2e Avenue	"
57	Chamberland, Madeleine (F) 175-2e Avenue	"
58	Chamberland, Jean (M) 175-2e Avenue	"

RURAL/RURALE

N° 308 page N° 1 of/de 5

polling division / section de vote

electoral district/circonscription: TERREBONNE

certified / certifié

signature(s)-enumerator(s) / signature(s)-recenseur(s): Huguette Paquette

URBAN/URBAINE

N° page N° of/de

polling division / section de vote

188900

F 303 **PRELIMINARY LIST OF ELECTORS**

8 5M-7-79

ELECTIONS CANADA

LISTE PRÉLIMINAIRE DES ÉLECTEURS

This list of qualified electors for the polling division number as set out below was prepared for use at the pending federal election from information obtained at the enumeration and has been certified by the signature(s) below as to completeness and correctness so far as is possible.

La présente constitue la liste des électeurs de la section de vote dont le numéro apparaît plus bas préparée en vue de l'élection fédérale en cours d'après les renseignements recueillis lors du recensement. Le(s) recenseur(s) y a(ont) apposé sa(leur) signature, affirmant que cette liste est aussi complète et exacte que possible.

N°		
59	Côté, Lise (F) 131-2e Avenue	JON1HO
60	Côté, Normand (M) 131-2e Avenue	"
61	Croteau, Arthur (M) 156-2e Avenue	"
62	Croteau, Thérèse (F) 156-2e Avenue	"
63	Croteau, Sylvie (F) 156-2e Avenue	"
64	Cullen, Gordon (M) 180-2e Avenue	"
65	Cullen, Diane (F) 180-2e Avenue	"
66	Cullen, Donald (M) 180-2e Avenue	"
67	Carrière, Huguette (F) 113-2e Avenue	"
68	Carrière, Yves (M) 113-2e Avenue	"
69	Charbonneau, René (M) 183-3e Avenue	"
70	Constantin, Diane (F) 130-2e Avenue	"
71	Constantin, Paul-André (M) 130-2e Avenue	"
72	Cartier, Pierre (M) 170-2e Avenue	"
73	Dobson, Rosanna (F) 144 Chaumont, App,11	"
74	Desaulniers, Angeline (F) 144 Chaumont, App. 19	"
75	Deschamps, Rénald (M) 124 Des Bouleaux	"
76	Deschamps, Marguerite (F) 124 Des Bouleaux	"
77	Desroches, Pierre (M) 118-2e Avenue	"
78	Desroches, Cyr, Claudette (F) 118-2e Avenue	"
79	Desroches, Stéphane (M) 118-2e Avenue	"
80	Dufault, Lucie (F) 124-2e Avenue	"
81	Dufault, Normand (M) 124-2e Avenue	"
82	Desaulniers, Marcel (M) 161-2e Avenue	"
83	Desaulniers, Sylvie (F) 161-2e Avenue	"
84	Duval, Denis (M) 136-2e Avenue	"
85	Duval, Cécile (F) 136-2e Avenue	"
86	Fortin, Alice (F) 144 Chaumont App. 15	"
87	Fortin, Ephrem (M) 144 Chaumont App. 15	"
88	Filion, Blanche (F) 144, Chaumont App. 16	"
89	Fournelle, Michel (M) 153-3e Avenue	"
90	Fournelle, Chantal (F) 153-3e Avenue	JON1HO
91	Fontaine, Denis (M) 106-2e Avenue	"
92	Fontaine, Suzanne (F) 106-2e Avenue	"
93	Féquière, Raymond (M) 105-2e Avenue	"
94	Filion, Ginette (F) 152-2e Avenue	"
95	Fortin, Claude (M) 158-2e Avenue	"
96	Fortin, Solange (F) 158-2e Avenue	"
97	Grimard, Laurette (F) 144 Chaumont App. 8	"
98	Grimard, Jacques (M) 144 Chaumont App. 8	"
99	Groulx, Rémi (M) 195-3e Avenue	"
100	Groulx, Claire (F) 195-3e Avenue	"
101	Groulx, Jean-François (M) 195-3e Avenue	"
102	Gratton, Pierre (M) 191-3e Avenue	"
103	Gratton, Rita (F) 191-3e Avenue	"
104	Giraldeau, Jean-Paul (M) 182 Léveillé	"
105	Guénette, Paul (M) 179-3e Avenue	"
106	Guénette, Louise (F) 179-3e Avenue	"
107	Gratton, Jacques (M) 167-3e Avenue	"
108	Gratton, Régina (F) 167-3e Avenue	"
109	Grenier, Huguette (F) 122-2e Avenue	"
110	Gagnon, Pierre (M) 123-2e Avenue	"
111	Gendron, Alain (M) 177A-2e Avenue	"
112	Gendron, Micheline (F) 177-2e Avenue	"
113	Grimard, Denis (M) 173-2e Avenue	"
114	Grimard, Louise (F) 173-2e Avenue	"
115	Gauthier, Mario (M) 169-2e Avenue	"
116	Gauthier, Diane (F) 169-2e Avenue	"
117	Gauthier, Lynn (F) 169-2e Avenue	"
118	Gauthier, Raymond, (M) 153-2e Avenue	"
119	Gauthier, Marie-Andrée (F) 153-2e Avenue	"
120	Gauthier, Gisèle (F) 149-2e Avenue	"

RURAL/RURALE			electoral district/circonscription	URBAN/URBAINE		
N° 308	page N° 2	of/de 5	JERREBONNE	N°	page N°	of/de
polling division section de vote			certified certifié signature(s)-enumerator(s) / signature(s)-recenseur(s) Huguette Paquette	polling division section de vote		

F 303 PRELIMINARY LIST OF ELECTORS

8 5M 7-79

ELECTIONS CANADA

188901

LISTE PRÉLIMINAIRE DES ÉLECTEURS

This list of qualified electors for the polling division number as set out below was prepared for use at the pending federal election from information obtained at the enumeration and has been certified by the signature(s) below as to completeness and correctness so far as is possible.

La présente constitue la liste des électeurs de la section de vote dont le numéro apparaît plus bas préparée en vue de l'élection fédérale en cours d'après les renseignements recueillis lors du recensement. Le(s) recenseur(s) y a(ont) appose sa(leur) signature, affirmant que cette liste est aussi complète et exacte que possible.

N°		
121	Gauthier, Jean-Louis (M) 149-2e Avenue	JON1HO
122	Gamache, Clément (M) 154-2e Avenue	"
123	Gamache, Monique (F) 154-2e Avenue	"
124	Gratton, Line (F) 112-2e Avenue	"
125	Gosselin, Raymond (M) 109-2e Avenue	"
126	Gosselin, Anne (F) 109-2e Avenue	"
127	Henri, Lucienne (F) 144 Chaumont App. 17	"
128	Hogue, Marcel (M) 163-3e Avenue	"
129	Hogue, Pierrette (F) 163-3e Avenue	"
130	Joyal, Léo (M) 120-2e Avenue	"
131	Joyal, Denise (F) 120-2e Avenue	"
132	Joly, Huguette (F) 129-2e Avenue	"
133	Joly, Bernard (M) 129-2e Avenue	"
134	Jacques, Denis (M) 176-2e Avenue	"
135	Jacques, Rosane (F) 176-2e Avenue	"
136	Jacques, Sylvie (F) 176-2e Avenue	"
137	Jacques, Charles (M) 176-2e Avenue	"
138	King, Anita (F) 143-2e Avenue	"
139	Kilcullen, Robert (M) 168-2e Avenue	"
140	Kilcullen. Solange (F) 168-2e Avenue	"
141	Kucey, Johanne (F) 180-2e Avenue	"
142	Léveillé, Lucienne (f) 144-Chaumont App. 9	"
143	Lalonde, Noé (M) 144 Chaumont App. 6	"
144	Lacas, Vianna (F) 144 Chaumont App. 14	"
145	Leclerc, Ernestine (F) 144 Chaumont App. 10	"
146	Lévesque, Wilfrid (M) 144 Chaumont App. 12	"
147	Lévesque, Elise (F) 144 Chaumont App. 12	"
148	Léveillé, Germain (M) 188 Léveillé	"
149	Léveillé, Julienne (F) 188 Léveillé	"
150	Lauzon, Hélène (F) 195-3e Avenue	"
151	Léveillé, Bernard (M) 192-3e Avenue	"
152	Léveillé, Lilianne (F) 192-3e Avenue	JON1HO
153	Lauzon, Marcel (M) 187-3e Avenue	"
154	Lauzon, Gisèle (F) 187-3e Avenue	"
155	Lauzon, Alain (M) 187-3e Avenue	"
156	Lauzon, Michel (M) 187-3e Avenue	"
157	Lauzon, Donald (M) 187-3e Avenue	"
158	Laing, Robert (M) 188-3e Avenue	"
159	Laing, M Robert (F) 188-3e Avenue	"
160	Limoges, Louis (M) 190-3e Avenue	"
161	Leduc, Georgette (F) 182 Léveillé	"
162	Léveillé, Laurence (F) 177-3e Avenue	"
163	Léveillé, Paul-André (M) 177-3e Avenue	"
165	Leclerc, Reina (F) 173-3e Avenue	"
164	Leclerc, Lorrain (M) 173-3e Avenue	"
166	Lalonde, Claude (M) 155-3e Avenue	"
167	Laurencelle, Ginette (F) 116-2e Avenue	"
168	Laurencelle, Jacques (M) 116-2e Avenue	"
169	Lachapelle, Céline (F) 115-2e Avenue	"
170	Lachapelle, Pierre (M) 115-2e Avenue	"
171	Lépine, France (F) 123-2e Avenue	"
172	Labelle, Pierrette (F) 125-2e Avenue	"
173	Labelle, Roger (M) 125-2e Avenue	"
174	Labelle, Diane (F) 125-2e Avenue	"
175	Labelle, Sylvain (M) 125-2e Avenue	"
176	Lavigne, Georges (M) 157-2e Avenue	"
177	Lavigne, Lise (F) 157-2e Avenue	"
178	Lavigne, Ronald (M) 157-2e Avenue	"
179	Lachance, Pierre (M) 147-2e Avenue	"
180	Lachance, Ginette-(F) 147-2e Avenue	"
181	Loiselle, Jean-Paul)M) 141-2e Avenue	"
182	Loiselle, Danielle (F) 141-2e Avenue	"

RURAL/RURALE			electoral district/circonscription	URBAN/URBAINE	
N°	page		TERREBONNE	N°	page
308	N° 3	of/de 5	certified certifié signature(s)-enumerator(s) / signature(s)-recenseur(s)		N° of/de
polling division section de vote			Huguette Laguette	polling division section de vote	

F 303 **PRELIMINARY LIST OF ELECTORS**

8 5M-7-79

ELECTIONS CANADA

188902

LISTE PRÉLIMINAIRE DES ÉLECTEURS

This list of qualified electors for the polling division number as set out below was prepared for use at the pending federal election from information obtained at the enumeration and has been certified by the signature(s) below as to completeness and correctness so far as is possible.

La présente constitue la liste des électeurs de la section de vote dont le numéro apparaît plus bas préparée en vue de l'élection fédérale en cours d'après les renseignements recueillis lors du recensement. Le(s) recenseur(s) y a(ont) apposé s(a)leur) signature, affirmant que cette liste est aussi complète et exacte que possible.

N°		
183	Lauzon, Antonio (M) 140-2e Avenue	JON1HO
184	Lauzon, Juliette (F) 140-2e Avenue	"
185	Lupien, Louise (F) 144-2e Avenue	"
186	Lupien, Fernand (M) 144-2e Avenue	"
187	Lupien, Michel (M) 144-2e Avenue	"
188	Labelle, Danielle (F) 148-2e Avenue	"
189	Labelle, Serge (M) 148-2e Avenue	"
190	Lupien, Simone (F) 154-2e Avenue	"
191	Liboiron, Jacques (M) 174-2e Avenue	"
192	Liboiron, Yolande (F) 174-2e Avenue	"
193	Liboiron, Guy (M) 174-2e Avenue	
194	Liboiron, Monon (F) 174-2e Avenue	"
195	Labelle, Guylaine (F) 128 Des Bouleaux	"
196	Lalancette, Suzanne, (F) 163-2e Avenue	"
197	Lachaine, Damien (M) 171- 3e Avenue	"
198	Lachaine, Simone (F) 171-3e Avenue	"
199	Lauzon, Floribert (M) 184-3e Avenue	"
200	Lauzon, Pauline (F) 184-3e Avenue	"
201	Lauzon, Jean (M) 184-3e Avenue	"
202	Lauzon, Bertrand (M) 184-3e Avenue	"
203	Lemieux, Jacques (M) 126 Des Bouleaux Ste Anne des Plaines	
204	Lemieux, Danielle (F) 126 Des Bouleaux	"
205	Lachapelle, Serge (M) 146-2e Avenue	"
206	Lachapelle, Lise (F) 146-2e Avenue	"
207	Masson, Denise (F) 144 Chaumont App. 18	"
208	Major, Claudine (F) 196-3e Avenue	"
209	Marin, Daniel (M) 128-2e Avenue	"
210	Martin, Jean-Guy (M) 139-2e Avenue	"
211	Martin, Claudette (F) 139-2e Avenue	"
212	Mercier, Roger (M) 164-2e Avenue	"
213	Mercier, Yolande (F) 164-2e Avenue	JON1HO
214	Mercier, Louise (F) 164-2e Avenue	"
215	Mercier, Paul (M) 164-2e Avenue	"
216	Mercier, Jean_Luc (M) 164-2e Avenue	"
217	Ouimet, Gilles (M) 137-2e Avenue	
218	Ouimet, Gisèle (F) 137-2e Avenue	"
219	Ostiguy, Céline (F) 169-3e Avenue	"
220	Ostiguy, Réal (M) 169-3e Avenue	"
221	Picard, Marcelle (F) 144Chaumont App. 7	"
222	Paquette, Arthur (M) 190 Léveillé	"
223	Paquette, Huguette (F) 190 Léveillé	"
224	Paquette, Benoit (M) 190 Léveillé	"
225	Patterson, Richard (M) 151-3e Avenue	"
226	Patterson, Alice (F) 151 -3e Avenue	"
227	Patterson, Gordon (M) 151-3e Avenue	"
228	Patterson, Allen (M) 151-3e Avenue	"
229	Perron, Yolande (F) 159-2e Avenue	"
230	Perron, André (M) 159-2e Avenue	"
231	Paré, Clermont (M) 145-2e Avenue	"
232	Paré, Colette (F) 145-2e Avenue	"
233	Paquin, Nicole (F) 126-2e Avenue	"
234	Paquin, Jean-Pierre (M) 126-2e Avenue	"
235	Rivard, Marcel (M) 186 Léveillé	"
236	Rivard, Simone (F) 186 Léveillé	"
237	Rivest, Gérard (M) 181 -3e Avenue	"
238	Rivest, Gisèle (F) 181-3e Avenue	"
239	Rolland, Véromique (F) 155-3e Avenue	"
240	Roy, Marguerite (F) 135-2e Avenue	"
241	Roy, Fernand (M) 135-2e Avenue	"
242	Racine, Fernand (M) 128 Des Bouleaux	"

RURAL/RURALE			electoral district/circonscription	URBAN/URBAINE
N° 308	page N° 4	of/de 5	TERREBONNE	N° page N° of/de
polling division section de vote			certified certifié signature(s)-enumerator(s) / signature(s)-recenseur(s) Huguette Paquette	polling division section de vote

188903

F 303 **PRELIMINARY LIST OF ELECTORS**

8 5M-7-79

ELECTIONS CANADA

LISTE PRÉLIMINAIRE DES ÉLECTEURS

This list of qualified electors for the polling division number as set out below was prepared for use at the pending federal election from information obtained at the enumeration and has been certified by the signature(s) below as to completeness and correctness so far as is possible.

La présente constitue la liste des électeurs de la section de vote dont le numéro apparaît plus bas préparée en vue de l'élection fédérale en cours d'après les renseignements recueillis lors du recensement. Le(s) recenseur(s) y a(ont) apposé salleur) signature, affirmant que cette liste est aussi complète et exacte que possible.

N°		
243	Renaud, Carmen (F) 162-2e Avenue	J0N1H0
244	Renaud, Marcel (M) 162-2e Avenue	"
245	Renaud, Chantal (F) 162-2e Avenue	"
246	Renaud, Daniel (M) 163-2e Avenue	"
247	Racine, Maurice (M) 150-2e Avenue	"
248	Rivest, Claude (M) 112-2e Avenue	"
249	Rivest, Nicole (F) 165-3e Avenue	"
250	Rivard, Nicole (F) 170-2e Avenue	"
251	Robitaille, Eddy (M) 165-2e Avenue	"
252	Robitaille, Ermina (F) 165-2e Avenue	"
253	Slight, Denis (M) 186-3e Avenue	"
254	Slight, Lise (F) 186-3e Avenue	"
255	St-Pierre, Diane (F) 105-2e Avenue	"
256	St-Cyr, Léo (M) 119-2e Avenue	"
257	St-Cyr, Pierrette (F) 119-2e Avenue	"
258	Sauvé, Jean-Jacques (M) 134-2e Avenue	"
259	Sauvé, Monique (F) 134-2e Avenue	"
260	Therrien, Laurette (F) 144-Chaumont App. 4	"
261	Thérien, Gilberte (F) 189-3e Avenue	"
262	Therrien, Réal (M) 128-2e Avenue	"
263	Therrien, Francine (F) 128-2e Avenue	"
264	Trempe, Evelyn (F) 166-2e Avenue	"
265	Trempe, Guy (M) 166-2e Avenue	"
266	Themens, Laurent (M) 178-2e Avenue	"
267	Themens, Huguette (F) 178-2e Avenue	"
268	Themens, Carole, (F) 178-2e Avenue	"
269	Trudel, Camille (M) 157-3e Avenue	"
270	Trudel, Céline (F) 157-3e Avenue	"
271	Toupin, Yves (M) 121-2e Avenue	"
272	Toupin, Michelle (F) 121-2e Avenue	"
273	Valiquette, Forest, Ida (F) 144 Chaumont-App. 2	"
274	Vezeau, Albert (M) 144 Chaumont App. 5	J0N1H0
275	Vezeau, Stella (F) 144 Chaumont App. 5	"
276	Vezeau, Madelaine (F) 144 Chaumont-App. 1	"
277	Viau, Nina (F) 188-3e Avenue	"
279	Vallancourt, Réal (M) 132-2e Avenue	"
278	Vallancourt, Michel (M) 117-2e Avenue	"
280	Vallancourt, Claudette (F) 132-2e Avenue	"

RURAL/RURALE				electoral district/circonscription	URBAN/URBAINE		
N°	page			TERREBONNE	N°	page	
308	N° 5	of/de 5		certified certifié signature(s)-enumerator(s) /signature(s)-recenseur(s) Huguette Laquette		N°	of/de
polling division section de vote					polling division section de vote		

188881

188904

F 303 **PRELIMINARY LIST OF ELECTORS**

ELECTIONS CANADA

LISTE PRÉLIMINAIRE DES ÉLECTEURS

8 5M-7-79

This list of qualified electors for the polling division number as set out below was prepared for use at the pending federal election from information obtained at the enumeration and has been certified by the signature(s) below as to completeness and correctness so far as is possible.

La présente constitue la liste des électeurs de la section de vote dont le numéro apparaît plus bas préparée en vue de l'élection fédérale en cours d'après les renseignements recueillis lors du recensement. Le(s) recenseur(s) y a(ont) apposé sa(leur) signature, affirmant que cette liste est aussi complète et exacte que possible.

N°		
1	Avoine Sylva (M) 179 Therrien	JON-1HO
2	Avoine Fernande (F) 179 Therrien	" "
3	Archambault Diane (F) 112 Des Peupliers	" "
4	Arsenault Richard (M) 110 Des Peupliers	" "
5	Arsenault Lorraine (F) 110 Des Peupliers	" "
6	Aublet Serge (M) 170 Des Erables	" "
7	Aublet Louise (F) 170 Des Erables	" "
8	Allard Claude (M) 210 Des Erables	" "
9	Archambault Jeannine (F) 220 Des Erables	" "
10	Amiot Marie Reine (F) 223 Des Erables	" "
11	Blais Gerard (M) 188 Therrien	" "
12	Belisle Normand (M) 184 Therrien	" "
13	Belisle Cecile (F) 184 Therrien	" "
14	Blondin Nina (F) 178 Therrien	" "
15	Blondin Serge (M) 178 Therrien	" "
16	Blondin Chantal (F) 178 Therrien	" "
17	Brun Serge (M) 176 Therrien	" "
18	Brun France (F) 176 Therrien	" "
19	Blanchard François (M) 172 Therrien	" "
20	Blanchard Rachel (F) 172 Therrien	" "
21	Belzile Gratien (M) 142 Therrien	" "
22	Belzile Monique (F) 142 Therrien	" "
23	Belzile Solange (F) 142 Therrien	" "
24	Blondin Sylvain (M) 132 Therrien	" "
25	Blondin Sylvie (F) 132 Therrien	" "
26	Breton Normand (M) 128 Des Peupliers	" "
27	Pernier Marc Andre (M) 118 Des Peupliers	" "
28	Bernier Micheline (F) 118 Des Peupliers	" "
29	Bastien Claude (M) 108 Des Peupliers	" "
30	Bleau Yves (M) 103 Therrien	" "
31	Bergeron Jocelyn (M) 113 Therrien	" "
32	Bergeron Yolande (F) 113 Therrien	JON-1HO
33	Brais Claude (M) 115 Therrien	" "
34	Brais Ghislaine (F) 115 Therrien	" "
35	Bertrand Hervé (M) 135 Therrien	" "
36	Barnes Lewis (M) 141 Therrien	" "
37	Barnes Rose Marie (F) 141 Therrien	" "
38	Barnes Peggy (F) 141 Therrien	" "
39	Bagdadi Serge (M) 143 Therrien	" "
40	Bagdadi Jacqueline (F) 143 Therrien	" "
41	Brouillette Serge (M) 148 Des Erables	" "
42	Brouillette Francine (F) 148 Des Erables	" "
43	Brun Paz (F) 175 Des Erables	" "
44	Brun Robert (M) 175 Des Erables	" "
45	Bernard Claude (M) 213 Des Erables	" "
46	Blanchette Ronald (M) 214 Des Erables	" "
47	Blanchette Lise (F) 214 Des Erables	" "
48	Brault Robert (M) 217 Des Erables	" "
49	Brault Mireille (F) 217 Des Erables	" "
50	Bernier Denis (M) 209 Des Erables	" "
51	Bernier Bibiane (F) 209 Des Erables	" "
52	Bohémier Serge (M) 168 Des Erables	" "
53	Bohémier Lorraine (F) 168 Des Erables	" "
54	Bélanger Bernard (M) 129-A Therrien	" "
55	Boudreau Mireille (F) 101 Therrien	" "
56	Coté Jean-Guy (M) 188 Therrien	" "
57	Coté Diane (F) 188 Therrien	" "
58	Cantin Jean-Yves (M) 170 Therrien	" "
59	Cantin Claudette (F) 170 Therrien	" "
60	Croteau Jean-Guy (M) 154 Therrien	" "
61	Croteau Pauline (F) 154 Therrien	" "
62	Choquette Leonel (M) 165 Therrien	" "

RURAL/RURALE			electoral district/circonscription	URBAN/URBAINE		
N° 309	page N° 1	of/de 6	Terrebonne	N°	page N°	of/de
polling division section de vote			certified certifié signature(s)-enumerator(s) / signature(s)-recenseur(s)	polling division section de vote		

188905

F 303 **PRELIMINARY LIST OF ELECTORS**

8 5M-7-79

ELECTIONS CANADA

LISTE PRÉLIMINAIRE DES ÉLECTEURS

This list of qualified electors for the polling division number as set out below was prepared for use at the pending federal election from information obtained at the enumeration and has been certified by the signature(s) below as to completeness and correctness so far as is possible.

La présente constitue la liste des électeurs de la section de vote dont le numéro apparaît plus bas préparée en vue de l'élection fédérale en cours d'après les renseignements recueillis lors du recensement. Le(s) recenseur(s) y a(ont) apposé s(a)leur) signature, affirmant que cette liste est aussi complète et exacte que possible.

N°		
63	Choquette Jeannine (F) 165 Therrien	JON-1HO
64	Choquette Marie-Josée (F) 165 Therrien	"
65	Coulombe Yvon (M) 169 Therrien	"
66	Coulombe Francine (F) 169 Therrien	"
67	Coulombe Bernard (M) 146 Therrien	"
68	Coulombe Madeleine (F) 146 Therrien	"
69	Contant Pierre (M) 116 Therrien	"
70	Contant Colette (F) 116 Therrien	"
71	Courteau Daniel (M) 105 Des Peupliers	"
72	Courteau Michel (M) 107 Des Peupliers	"
73	Courteau Lucie (F) 111 Des Peupliers	"
74	Collin Gaetan (M) 98 Therrien	"
75	Cyr François (M) 146 Des Erables	"
76	Cyr Lucette (F) 146 Des Erables	"
77	Carrière Chantal (F) 161 Des Erables	"
78	Couture Serge (M) 200 Des Erables	"
79	Couture Nicole (F) 200 Des Erables	"
80	Cantin Jean-Pierre (M) 151 Therrien	"
81	Cantin Monique (F) 151 Therrien	"
82	Champagne Carole (F) 129-A Therrien	"
83	Désy Robert (M) 172 Therrien	"
84	Dagenais Daniel (M) 114 Des Peupliers	"
85	Difalco Joseph (M) 113 Des Peupliers	"
86	Difalco Diane (F) 113 Des Peupliers	"
87	Dumont Jacques (M) 86 Therrien	"
88	Dumont Norma (F) 86 Therrien	"
89	Décary Jean (M) 145 Des Erables apt. 4	"
90	Dorion Michelle (F) 145 Des Erables apt. 5	"
91	Dumouchel Jean (M) 177 Des Erables	"
92	Dumouchel Carole (F) 177 Des Erables	"
93	Deschamps Fernand (M) 215 Des Erables	"
94	Deschamps Georgette (F) 215 Des Erables	JON-IHO
95	Déry Diane (F) 171 Des Erables	"
96	Déry Claude (M) 171 Des Erables	"
97	Dinardo Claude (M) 114 Therrien	"
98	Dinardo Johanne (F) 114 Therrien	"
99	Daze Isabelle (F) 127 Therrien	"
100	Dupont Serge (M) 128 Therrien	"
101	Dupont Diane (F) 128 Therrien	"
102	Deslauriers Alain (M) 150 Therrien	"
103	Desormeaux Claude (M) 158 Therrien	"
104	Desormeaux Carmelle (F) 158 Therrien	"
105	Demers Jean-Paul (M) 174 Therrien	"
106	Demers Monique (F) 174 Therrien	"
107	Demers Michel (M) 174 Therrien	"
108	Demers Linda (F) 174 Therrien	"
109	Demers Manon (F) 174 Therrien	"
110	Desforges Serge (M) 219 Des Erables	"
111	Desforges Jacqueline (F) 219 Des Erables	"
112	Denis Michel (M) 145 Des Erables apt. 2	"
113	Forget Céline (F) 182 Therrien	"
114	Fortier Marcel (M) 159 Therrien	"
115	Fortier Micheline (F) 159 Therrien	"
116	Fortier Josée (F) 159 Therrien	"
117	Fortier Gérard (M) 161 Therrien	"
118	Fortier Angèle (F) 161 Therrien	"
119	Fortier Yvan (M) 161 Therrien	"
120	Forget Gilles (M) 171 Therrien	"
121	Forget Francine (F) 171 Therrien	"
122	Forget Magalie (F) 171 Therrien	"
123	Falardeau Paul (M) 173 Therrien	"
124	Falardeau Sylvie (F) 173 Therrien	"

RURAL/RURALE			electoral district/circonscription	URBAN/URBAINE		
N°	page		Terrebonne	N°	page	
309	N° 2	of/de 6	certified certifié		N°	of/de
polling division section de vote			signature(s)-enumerator(s) / signature(s)-recenseur(s) Diane Poirier	polling division section de vote		

F 303 **PRELIMINARY LIST OF ELECTORS**

8 5M 7-79

ELECTIONS CANADA

188906

LISTE PRÉLIMINAIRE DES ÉLECTEURS

This list of qualified electors for the polling division number as set out below was prepared for use at the pending federal election from information obtained at the enumeration and has been certified by the signature(s) below as to completeness and correctness so far as is possible.

La présente constitue la liste des électeurs de la section de vote dont le numéro apparaît plus bas préparée en vue de l'élection fédérale en cours d'après les renseignements recueillis lors du recensement. Le(s) recenseur(s) y a(ont) apposé sa(leur) signature, affirmant que cette liste est aussi complète et exacte que possible.

N°		
125	Falardeau Josée (F) 173 Therrien	JON-1HO
126	Faucher Diane (F) 145 Des Erables apt. 4	"
127	Fournier André (M) 169 Des Erables	"
128	Fournier Francine (F) 169 Des Erables	"
129	Gauvreau André (M) 190 Therrien	"
130	Gauvreau Nicole (F) 190 Therrien	"
131	Guénette Mercier (M) 166 Therrien	"
132	Guénette Lise (F) 166 Therrien	"
133	Guénette Estelle (F) 166 Therrien	"
134	Gingras Gérald (M) 152 Therrien	"
135	Gingras Claudette (F) 152 Therrien	"
136	Gingras Line (F) 152 Therrien	"
137	Gingras Henri (M) 155 Therrien	"
138	Gingras Pierrette (F) 155 Therrien	"
139	Gagnon Robert (M) 138 Therrien	"
140	Gagnon Huguette (F) 138 Therrien	"
141	Gardner Josselin (M) 124 Therrien	"
142	Gardner Sylvie (F) 124 Therrien	"
143	Gratton Martine (F) 114 Des Peupliers	"
144	Gingras Marc (M) 112 Des Peupliers	"
145	Gauvreau Gervais (M) 92 Des Peupliers	"
146	Gosselin Linda (F) 107 Des Peupliers	"
147	Girard Jean-Marc (M) 109 Des Peupliers	"
148	Girard Sylvie (F) 109 Des Peupliers	"
149	Gravel Céline (F) 98 Therrien	"
150	Glenn Nancy (F) 96 Therrien	"
151	Gratton-Bleau Diane (F) 103 Therrien	"
152	Gratton Jeanninne (F) 103 Therrien	"
153	Gratton Rosaire (M) 103 Therrien	"
154	Girard François (M) 119 Therrien	"
155	Girard Francine (F) 119 Therrien	"
156	Geoffroy Serge (M) 123 Therrien	JON-1HO
157	Geoffroy Suzanne (F) 123 Therrien	"
158	Gallant Bernard (M) 161 Des Erables	"
159	Gallant Suzanne (F) 161 Des Erables	"
160	Germain Serge (M) 164 Des Erables	"
161	Grenier Philipe (M) 145 Des Erables apt.6	"
162	Grenier Elise (F) 107 Therrien	"
163	Gagnon Monique (F) 125 Therrien	"
164	Gagnon Gaétan (M) 125 Therrien	"
165	Gagnon Lucie (F) 150 Therrien	"
166	Handfield Jean (M) 161 Des Erables	"
167	Hill Alain (M) 127 Therrien	"
168	Jacques Claude (F) 206 Des Erables	"
169	Jacques Andréa (F) 206 Des Erables	"
170	Kalba Iho (M) 97 Therrien	"
171	Lauzon Guy (M) 186 Therrien	"
172	Lauzon Nicole (F) 186 Therrien	"
173	Limoges Pierre (M) 180 Therrien	"
174	Limoges Ghislaine (F) 180 Therrien	"
175	Levesque Jean-Marc (M) 168 Therrien	"
176	Lévesque Monique (F) 168 Therrien	"
177	Lévesque Jean-Louis (M) 168 Therrien	"
178	Lévesques Daniel (M) 168 Therrien	"
179	Lapointe Roger (M) 164 Therrien	"
180	Lavoie André (M) 156 Therrien	"
181	Lavoie Ginette (F) 156 Therrien	"
182	Labelle Gilles (M) 157 Therrien	"
183	Labelle Mireille (F) 157 Therrien	"
184	Leduc Pierre (M) 175 Therrien	"
185	Leduc Louise (F) 175 Therrien	"
186	Lamer Diane (F) 148 Therrien	"

RURAL/RURALE			electoral district/circonscription	URBAN/URBAINE		
N°	page		Terrebonne	N°	page	
309	N° 3	of/de 6	certified / certifié — signature(s)-enumerator(s) / signature(s)-recenseur(s)		N°	of/de
polling division / section de vote			Diane Poirier	polling division / section de vote		

188907

F 303 **PRELIMINARY LIST OF ELECTORS**

8 SM 7-79

ELECTIONS CANADA

LISTE PRÉLIMINAIRE DES ÉLECTEURS

188907

This list of qualified electors for the polling division number as set out below was prepared for use at the pending federal election from information obtained at the enumeration and has been certified by the signature(s) below as to completeness and correctness so far as is possible.

La présente constitue la liste des électeurs de la section de vote dont le numéro apparaît plus bas préparée en vue de l'élection fédérale en cours d'après les renseignements recueillis lors du recensement. Le(s) recenseur(s) y a(ont) apposé sa(leur) signature, affirmant que cette liste est aussi complète et exacte que possible.

N°		
187	Lamer François (M) 148 Therrien	JON-1HO
188	Larouche Lionel (M) 144 Therrien	"
189	Larouche Céline (F) 144 Therrien	"
190	Léveillé Ernest (M) 140 Therrien	"
191	Léveillé Germaine (F) 140 Therrien	"
192	Léveillé Françoise (F) 140 Therrien	"
193	Lavoie Fernand (M) 126 Therrien	"
194	Laurencelle Roger (M) 118 Therrien	"
195	Laurencelle Pierrette (F) 118 Therrien	"
196	Laurencelle Roger jr. (M) 118 Therrien	"
197	Labrosse Jean (M) 116 Des Peupliers	"
198	Labrosse Christiane (F) 116 Des Peupliers	"
199	Lacroix Denise (F) 92 Des Peupliers	"
200	Lambert Alain (M) 96 Therrien	"
201	Lapierre Normand (M) 105 Therrien	"
202	Lapierre Louise (F) 105 Therrien	"
203	Laliberté Francine (F) 117 Therrien	"
204	Laliberté Florent (M) 117 Therrien	"
205	Léveillé Marielle (F) 135 Therrien	"
206	Lamouche Richard (M) 139 Therrien	"
207	Lamouche Lise (F) 139 Therrien	"
208	Lauzon Michel (M) 145 Des Erables apt.3	"
209	Labelle André (M) 166 Des Erables	"
210	Lauzon Gérard (M) 149 Therrien	"
211	Lauzon Johanne (F) 149 Therrien	
212	Labelle Louise (F) 166 Des Erables	"
213	Leclerc Yves (M) 204 Des Erables	"
214	Leclerc Suzanne (F) 204 Des Erables	"
215	Létourneau Gérard (M) 202 Des Erables	"
216	Létourneau Barbara (F) 202 Des Erables	"
217	Létourneau William (M) 202 Des Erables	"
218	Latour Gilles (M) 208 Des Erables	JON-1HO
219	Latour Nicole (F) 208 Des Erables	"
220	Lajeunesse Louise (F) 210 Des Erables	"
221	Lajoie Maurice (M) 211 Des Erables	"
222	Lajoie Liette (F) 211 Des Erables	"
223	Lachance Gérald (M) 218 Des Erables	"
224	Lachance Jocelyne (F) 218 Des Erables	"
225	Lorenzo Chartrand (M) 163 Des Erables	"
226	Lajoie Pierre (M) 112 Therrien	"
227	Lajoie Lucie (F) 112 Therrien	"
228	Latreille Serge (M) 120 Therrien	"
229	Latreille France (F) 120 Therrien	"
230	Laramée Jacques (M) 174 Des Erables	"
231	Laramée France (F) 174 Des Erables	"
232	Laramée Rosette (F) 174 Des Erables	"
233	Lamer Lise (F) 145 Des Erables apt.1	"
234	Mc Kay Jean-Claude (M) 136 Therrien	"
235	Mc Kay Lise (F) 136 Therrien	"
236	Marquis Denis (M) 136 Therrien	"
237	Mignault Lavoie Michelle (F) 126 Therrien	"
238	Major Lucie (F) 97 Therrien	"
239	Morin Jacques (M) 176 Des Erables	"
240	Morin Lucille (F) 176 Des Erables	"
241	Morin Sylvie (F) 176 Des Erables	"
242	Masson Débra (F) 216 Des Erables	"
243	Masson Pierre (M) 216 Des Erables	"
244	Michaud Chester (M) 129 Therrien	"
245	Michaud Gaétane (F) 129 Therrien	"
246	Major Serge (M) 101 Therrien	"
247	Nadeau Rose Alma (F) 192 Therrien	"
248	Nadeau Michel (M) 192 Therrien	"

RURAL/RURALE			electoral district/circonscription	URBAN/URBAINE		
N°	page		Terrebonne	N°	page	
309	N° 4	of/de 6	certified / certifié — signature(s)-enumerator(s) / signature(s)-recenseur(s)		N°	of/de
polling division / section de vote			Diane Poirier	polling division / section de vote		

188908

F 303 **PRELIMINARY LIST OF ELECTORS**

8.5M-7-79

ELECTIONS CANADA

LISTE PRÉLIMINAIRE DES ÉLECTEURS

This list of qualified electors for the polling division number as set out below was prepared for use at the pending federal election from information obtained at the enumeration and has been certified by the signature(s) below as to completeness and correctness so far as is possible.

La présente constitue la liste des électeurs de la section de vote dont le numéro apparaît plus bas préparée en vue de l'élection fédérale en cours d'après les renseignements recueillis lors du recensement. Le(s) recenseur(s) y a(ont) apposé sa(leur) signature, affirmant que cette liste est aussi complète et exacte que possible.

N°		
249	Ouellette André (M) 111 Des Peupliers	JON-1HO
250	Ouellette Diane (F) 133 Therrien	"
251	Potvin Ghyslain (M) 153 Therrien	"
252	Potvin Denise (F) 153 Therrien	"
253	Pineault André (M) 130 Therrien	
254	Pineault Denise (F) 130 Therrien	"
255	Poirier Linda (F) 106 Des Peupliers	"
256	Perron Richard (M) 109 Therrien	"
257	Parisée Armand (M) 137 Therrien	
258	Parisée Jacqueline (F) 137 Therrien	"
259	Parisée Danielle (F) 137 Therrien	"
260	Parisée Armand jr. (M) 137 Therrien	
261	Perrault Richard (M) 139 Therrien	"
262	Primeau Gilles (M) 167 Des Erables	"
263	Primeau Monique (F) 167 Des Erables	"
264	Paradis Yvon (M) 180 Des Erables	"
265	Paradis Lise (F) 180 Des Erables	"
266	Poirier Robert (M) 107 Therrien	"
267	Papineau Francine (F) 172 Des Erables	"
268	Papineau Richard (M) 172 Des Erables	"
269	Plante Bertin (M) 165 Des Erables	"
270	Plante Denise (F) 165 Des Erables	"
271	Phaneuf Michel (M) 131 Therrien	"
272	Phaneuf Michele (F) 131 Therrien	"
273	Roussil Gilles (M) 177 Therrien	"
274	Rivard Lapointe Francine (F) 164 Therrien	"
275	Rioux Jean-Claude (M) 167 Therrien	"
276	Rioux Simonne (F) 167 Therrien	"
277	Rioux Martin (M) 167 Therrien	"
278	Roberge Breton Lyse (F) 128 Des Peupliers	"
279	Rice Shirley (F) 108 Des Peupliers	"
280	Roy Alain (M) 95 Therrien	JON-1HO
281	Roy Céline (F) 95 Therrien	"
282	Rivard Robert (M) 133 Therrien	"
283	Renaud Serge (M) 173 Des Erables	"
284	Renaud Chantale (F) 173 Des Erables	"
285	Raymond André (M) 182 Des Erables	"
286	Raymond Céline (F) 182 Des Erables	"
287	Renaud Cécile (F) 163 Des Erables	"
288	Racette Florent (M) 104 Therrien	"
289	Racette Murielle (F) 104 Therrien	"
290	Roussel Michelle (F) 110 Therrien	"
291	Rioux Jean-Rock (M) 163 Therrien	"
292	Rioux Claudette (F) 163 Therrien	"
293	Robillard Guy (M) 212 Des Erables	"
294	Sirard Denis (M) 106 Des Peupliers	
295	St-Laurent Michel (M) 102 Des Peupliers	"
296	St-Laurent Denise (F) 102 Des Peupliers	"
297	Speck Georges (M) 111 Therrien	"
298	Speck Carmen (F) 111 Therrien	"
299	Santerre Gaétan (M) 147 Therrien	"
300	Santerre Ginette (F) 147 Therrien	"
301	Sergerie Yvan (M) 220 Des Erables	"
302	Sergerie Raynald (M) 207 Des Erables	"
303	Sergerie Suzanne (F) 207 Des Erables	"
304	Smith Sharon (F) 172-A Des Erables	"
305	St-Jean Cécile (F) 145 Des Erables apt.2	"
306	St-Arnaud Clément (M) 221 Des Erables	"
307	Therrien Roussil Lise (F) 177 Therrien	"
308	Thibeault Jeanine (F) 150 Therrien	"
309	Thibodeau Michel (M) 122 Therrien	"
310	Thibodeau Francine (F) 122 Therrien	"

RURAL/RURALE			electoral district/circonscription	URBAN/URBAINE		
N°	page		Terrebonne	N°	page	
309	N° 5	of/de 6	certified / certifié — signature(s)-enumerator(s) / signature(s)-recenseur(s)		N°	of/de
polling division / section de vote			Diane Poirier	polling division / section de vote		

188909

F 303 **PRELIMINARY LIST OF ELECTORS**

8 5M 7 79

ELECTIONS CANADA

188909

LISTE PRÉLIMINAIRE DES ÉLECTEURS

This list of qualified electors for the polling division number as set out below was prepared for use at the pending federal election from information obtained at the enumeration and has been certified by the signature(s) below as to completeness and correctness so far as is possible.

La présente constitue la liste des électeurs de la section de vote dont le numéro apparaît plus bas préparée en vue de l'élection fédérale en cours d'après les renseignements recueillis lors du recensement. Le(s) recenseur(s) y a(ont) apposé sa(leur) signature, affirmant que cette liste est aussi complète et exacte que possible.

N°			N°
311	Thibeault Viviane (F) 105 Des Peupliers	JON-1HO	
312	Trudel Diane (F) 179 Des Erables	"	
313	Trudel Guy (M) 179 Des Erables	"	
314	Touchette Robert (M) 108 Therrien	"	
315	Touchette Thérèse (F) 108 Therrien	"	
316	Tavernier Michel (M) 178 Des Erables	"	
317	Tavernier Carole (F) 178 Des Erables	"	
318	Valiquette Paul (M) 162 Therrien	"	
319	Valiquette Manon (F) 162 Therrien	"	
320	Villeneuve Richard (M) 134 Therrien	"	
321	Villeneuve Carole (F) 134 Therrien	"	
322	Villeneuve Johanne (F) 115 Des Peupliers	"	
323	Villeneuve Michel (M) 115 Des Peupliers	"	
324	Viola Réjean (M) 104 Des Peupliers	"	
325	Viola Denyse (F) 104 Des Peupliers	"	
326	Védrine Sylvie (F) 109 Therrien	"	
327	Vandal Léonard (M) 121 Therrien	"	
328	Vandal Jeannette (F) 121 Therrien	"	
329	Vandal Lorraine (F) 121 Therrien	"	
330	Vezeau Denis (M) 145 Therrien	"	
331	Vezeau Francine (F) 145 Therrien	"	
332	Vernier Sylvie (F) 164 Des Erables	"	
333	Vit Frank (M) 223 Des Erables	"	
334	Venne René (M) 160 Therrien	"	
335	Venne Lise (F) 160 Therrien	"	

RURAL/RURALE			electoral district/circonscription	URBAN/URBAINE	
N° 309	page N° 6	of/de 6	Terrebonne	N°	page N° of/de
polling division section de vote			certified certifié signature(s)-enumerator(s) / signature(s)-recenseur(s) Lise Vernier	polling division section de vote	

188911

F 303 **PRELIMINARY LIST OF ELECTORS**

8 5M-7-79

ELECTIONS CANADA

188910

LISTE PRÉLIMINAIRE DES ÉLECTEURS

This list of qualified electors for the polling division number as set out below was prepared for use at the pending federal election from information obtained at the enumeration and has been certified by the signature(s) below as to completeness and correctness so far as is possible.

La présente constitue la liste des électeurs de la section de vote dont le numéro apparaît plus bas préparée en vue de l'élection fédérale en cours d'après les renseignements recueillis lors du recensement. Le(s) recenseur(s) y a(ont) apposé sa(leur) signature, affirmant que cette liste est aussi complète et exacte que possible.

N°		
I	Arbour André (M) I72 des Cèdres	JON IHO
2	Arbour Armande (F) I72 des Cèdres	"
3	Arbour Jocelyn (M) I72 des Cèdres	"
4	Auclair Michel (M) I36 ave Richard app. 6	"
5	Ayotte Jean (M) I09 ave.Richard	"
6	Ayotte Jocelyne (F) I09 ave.Richard	"
7	Brouillette Marie-Claire (F) 220 des Cèdres	"
8	Benoit Serge (M) I44 ave.Richard	"
9	Benoit Marie-Jeanne (F) I36 ave.Richard app. 3	"
I0	Benoit Ginette (F) I36 ave.Richard app. 3	"
II	Boisvert Yves (M) I36 ave.Richard app. 5	"
I2	Blais Normand (M) I20 ave.Richard	"
I3	Blais LYne (F) I20 ave.Richard	"
I4	Binette Claude (M) 90 ave.Richard	"
I5	Binette Chantal (F) 90 ave.Richard	"
I6	Bergeron Vachon Yvon (M) III ave.Richard	"
I7	Bergeron Vachon Claudette (F) III ave.Richard	"
I8	Boisjoly Roland (M) I05 ave.Richard	"
I9	Boisjoly Pauline (F) I05 ave.Richard	"
20	Boisjoly René sr. (M) I05 ave.Richard	"
2I	Boisjoly René jr. (M) I05 ave.Richard	"
22	Bourgeois Carole (F) II5 ave.Richard	"
23	Bourgeois Michel (M) II5 ave.Richard	"
24	Bernier Alain (M) I30 ave.Richard app. I	"
25	Bélanger André (M) I34 ave.Richard app. 4	"
26	Cérat Gilles (M) I68 des Cèdres	"
27	Cérat Nicole (F) I68 des Cèdres	"
28	Coutellier Hélène (F) I80 des Cèdres	"
29	Coutellier Richard (M) I80 des Cèdres	"
30	Cantin Gilles (M) I79 des Cèdres	"
3I	Cantin Lise (F) I79 des Cèdres	JON IHO
32	Côté Dominique (F) I42 A ave.Richard	"
33	Chartrand Chantal (F) I36 ave.Richard app. 5	"
34	Corbeil Pierre (M) I03 ave.Richard	"
35	Corbeil Yolande (F) I03 ave.Richard	"
36	Corbeil Lucie (F) I03 ave.Richard	"
37	Chartrand Normand (M) I25 ave.Richard	"
38	Corbeil Charles (M) I35 ave.Richard	"
39	Corbeil Lucie (F) I35 ave.Richard	"
40	Cantin Marie-Paule (F) I49 ave.Richard	"
4I	Cantin Jacques (M) I49 ave.RIchard	"
42	Cyr Réjean (M) I38 ave.Richard app. 3	"
43	Chartrand Ginette (F) I46 A ave.Richard	"
44	Dubois Richard (M) 2I0 des Cèdres	"
45	Dubois Mariette (F) 2I0 des Cèdres	"
46	Duguay François (M) 2I6 des Cèdres	"
47	DE Champlain Jacques (M) 203 des Cèdres	"
48	De Champlain Suzanne (F) 203 des Cèdres	"
49	Desjardins Diane (F) I77 des Cèdres	"
50	Desjardins Robert (M) I77 des Cèdres	"
5I	Desormeaux Denise (F) I30 ave.Richard app.6	"
52	Denis Alain (M) I02 ave.Richard	"
53	Denis Linda (F) I02 ave.Richard	"
54	Deshaies Mario (M) 96 ave.Richard	"
55	David Yves (M) I08 ave.Richard	"
56	David Monique (F) I08 ave.Richard	"
57	Durand André (M) I40 ave.Richard app. 6	"
58	Dion Denis (M) I38 ave.Richard app. 4	"
59	Delisle Raymond (M) I38 ave.Richard app. 5	"
60	Desjardins Suzanne (F) I36 ave.Richard app. 4	"

RURAL/RURALE			electoral district/circonscription	URBAN/URBAINE		
N° 3I0	page N° I	of/de 4	Terrebonne	N°	page N°	of/de
polling division section de vote			certified certifié signature(s)-enumerator(s) / signature(s)-recenseur(s) Sylvie Beauséjour -	polling division section de vote		

188911

F 303 **PRELIMINARY LIST OF ELECTORS**

8 5M-7-79

ELECTIONS CANADA

LISTE PRÉLIMINAIRE DES ÉLECTEURS

This list of qualified electors for the polling division number as set out below was prepared for use at the pending federal election from information obtained at the enumeration and has been certified by the signature(s) below as to completeness and correctness so far as is possible.

La présente constitue la liste des électeurs de la section de vote dont le numéro apparaît plus bas préparée en vue de l'élection fédérale en cours d'après les renseignements recueillis lors du recensement. Le(s) recenseur(s) y a(ont) apposé sa(leur) signature, affirmant que cette liste est aussi complète et exacte que possible.

N°		
6I	Dupuis Gilles (M)	
	I29 ave.Richard	JON IHO
62	Duduis Marie-Paule (F)	
	I29 ave.Richard	"
63	Dubé Gisèle (F)	
	I30 ave.Richard app. 2	"
64	Deschamps Line (F)	
	I32 ave.Richard app. 3	"
65	Desrochers Diane (F)	
	I3I ave.Richard	"
66	Desrochers Marc (M)	
	I3I ave.Richard	"
67	Deschênes Odéi (M)	
	I43 ave.Richard	"
68	Deschênes Andrée (F)	
	I43 ave.Richard	"
69	Dormoy Jacques (M)	
	2I8 des Cèdres	"
70	Dufour Georges (M)	
	I8I des Cèdres	"
7I	Dion Nicole (F)	
	I8I des Cèdres	"
72	Dorion Denis (M)	
	I30 ave.Richard app. 5	"
73	Emond Bernard (M)	
	I40 ave.Richard app. 5	"
74	Forget Denis (M)	
	I78 des Cèdres	"
75	Filteau Francine (F)	
	84 ave.Richard	"
76	Filteau François (M)	
	84 ave.Richard	"
77	Fortin Johanne (F)	
	I07 ave.Richard	"
78	Fortin Richard (M)	
	I07 ave.Richard	"
79	Gélinas Jacques (M)	
	I74 des Cèdres	"
80	Gélinas Louise (F)	
	I74 des Cèdres	"
8I	Gentile Joseph (M)	
	2I3 des Cèdres	"
82	Gentile Mae (F)	
	2I3 des Cèdres	"
83	Groulx Nicole (F)	
	2II des Cèdres	"
84	Groulx Ghislain (M)	
	2II des Cèdres	"
85	Gratton Gilles (M)	
	20I des Cèdres	"
86	Gagnon André (M)	
	I83 des Cèdres	"
87	Gagnon Micheline (F)	
	I83 des Cèdres	"
88	Gérard Michel (M)	
	II3 ave.Richard	"
89	Gérard Francine (F)	
	II3 ave.Richard	"
90	Gravel Gérald (M)	
	I39 ave.Richard	"
9I	Gravel Lise (F)	
	I39 ave.Richard	"

N°		
92	Gagnon Sylvie (F)	
	I38 ave.Richard app. 3	JON IHO
93	Gagnon Yves (M)	
	I32 ave.Richard app. 5	"
94	Gauvreau Gaétan (M)	
	I40 ave.Richard app. 2	"
95	Gauvreau Solange (F)	
	I34 ave.Richard app. I	"
96	Girard Monic (F)	
	I34 ave.Richard app. 5	"
97	Houle Mariette (F)	
	I44 ave.Richard	"
98	Hogue Liette (F)	
	I28 ave.Richard app. 3	"
99	Harvey Christian (M)	
	92 ave.Richard	"
I00	Jacques Suzanne (F)	
	I38 ave.Richard app. I	"
I0I	Lauzon Michel (M)	
	I70 des Cèdres	"
I02	Lauzon Solange (F)	
	I70 des Cèdres	"
I03	Lescan Claude (M)	
	I76 des Cèdres	"
I04	Lescan Marie-Cécile (F)	
	I76 des Cèdres	"
I05	Lévesque Robin (M)	
	I85 des Cèdres	"
I06	Lévesque Jocelyne (F)	
	I85 des Gèdres	"
I07	Léveillé Sylvie (F)	
	I7I des Cèdres	"
I08	Limoges Robert (M)	
	I32 ave.Richard app. 2	"
I09	Limoges Paul (M)	
	I32 ave.Richard app. 2	"
II0	Limoges Hélène (F)	
	I32 ave.Richard app. 2	"
III	Légaré Daniel (M)	
	I32 ave.Richard app. 4	"
II2	Légaré France (F)	
	I32 ave.Richard app. 4	"
II3	Labrosse André (M)	
	I30 ave.Richard app. 6	"
II4	Lauzon Michel (M)	
	I28 ave.Richard app. 3	"
II5	Legault Deshaies Sylvie (F)	
	96 ave.Richard	"
II6	Lauzon Nicole (F)	
	86 ave.Richard	"
II7	Lauzon Robert (M)	
	86 ave.RIchard	"
II8	Leroux Jean-Jacques (M)	
	I23 ave.Richard	"
II9	Legros Suzanne (F)	
	I37 ave.Richard	"
I20	Legros Alain (M)	
	I37 ave.Richard	"
I2I	Leclerc Lucien (M)	
	I45 ave.Richard	"
I22	Leclerc Laurette (F)	
	I45 ave.Richard	"

RURAL/RURALE			electoral district/circonscription	URBAN/URBAINE	
N°	page		Terrebonne	N°	page
3I0	N° 2	of/de 4	certified certifié signature(s)-enumerator(s) / signature(s)-recenseur(s)		N° of/de
polling division section de vote			Sylvie Beaujour	polling division section de vote	

188912

F 303 **PRELIMINARY LIST OF ELECTORS**

8 5M-7-79

ELECTIONS CANADA

LISTE PRÉLIMINAIRE DES ÉLECTEURS

This list of qualified electors for the polling division number as set out below was prepared for use at the pending federal election from information obtained at the enumeration and has been certified by the signature(s) below as to completeness and correctness so far as is possible.

La présente constitue la liste des électeurs de la section de vote dont le numéro apparaît plus bas préparée en vue de l'élection fédérale en cours d'après les renseignements recueillis lors du recensement. Le(s) recenseur(s) y a(ont) apposé s(a)leur) signature, affirmant que cette liste est aussi complète et exacte que possible.

N°		
I23	Leclerc Claude (M) I45 ave.Richard	JON IHO
I24	Leblanc Diane (F) I38 ave.Richard app. 5	"
I25	Lauzon Gagnon Marguerite (F) I32 ave.Richard app. 5	"
I26	Leboeuf Josée (F) I32 ave.Richard app. 6	"
I27	Lauzon Johanne (F) 94 ave.Richard	"
I28	Lefebvre Michel (M) 99 ave.Richard	"
I29	Lefebvre Francine (F) 99 ave.Richard	"
I30	Lauzon Claudette (F) I30 ave.Richard app. I	"
I3I	Lespérance Cécile (F) I30 ave.Richard app. 4	"
I32	Lespérance Gilles (M) I30 ave.Richard app. 4	"
I33	Lizotte Claude (M) I36 ave.Richard app I	"
I34	Lizotte Mireille (F) I36 ave.Richard app. I	"
I35	Labossière Richard (M) I2I ave.Richard	"
I36	Lafontaine Michel (M) I22 ave.Richard	"
I37	Lafontaine Huguette (F) I22 ave.Richard	"
I38	Laveault Jean-Pierre (M) I28 ave.Richard app. 2	"
I39	Michaud Raymonde (F) I78 des Cèdres	"
I40	Muise Camille (M) I82 des Cèdres	"
I4I	Muise Pierrette (F) I82 des Cèdres	"
I42	Muise Albertine (F) I82 des Cèdres	"
I43	Morin Serge (M) 2I2 des Cèdres	"
I44	Morin Danielle (F) 2I2 des Cèdres	"
I45	Massieu Claude (M) 2I5 des Cèdres	"
I46	Massieu Luce (F) 2I5 des Cèdres	"
I47	Martorana Nicole (F) I75 des Cèdres	"
I48	Martorana Maurice (M) I75 des Cèdres	"
I49	Murdock Gaspard (M) I73 des Cèdres	"
I50	Murdock Edith (F) I73 des Cèdres	"
I5I	Marchand Sylvain (M) I38 ave.Richard app. 2	"
I52	Marchand Jean-Guy (M) I38 ave.Richard app. 2	"
I53	Maltais Chantale (F) I34 ave.Richard app. 3	"
I54	Martel Pierre (M) I26 ave.Richard	JON IHO
I55	Martel Mireille (F) I26 ave.Richard	"
I56	Mazerolle Lisette (F) II0 ave.Richard	"
I57	Mazerolle Ernest (M) II0 ave.Richard	"
I58	Magnan Labelle Hélène (F) 90 ave.Richard	"
I59	Moreau Régine (F) 92 ave.Richard	"
I60	Martinbeau Guy (M) I00 ave.Richard	"
I6I	Martin Maurice (M) I47 ave.Richard	"
I62	Martin Yvonne (F) I47 ave.Richard	"
I63	Martin Pierre (M) I47 ave.Richard	"
I64	Malenfant Johanne (F) I40 ave.Richard app. 6	"
I65	Moreau Roger (M) 92 ave.Richard	"
I66	Morrison Charles (M) I30 ave.Richard app. 2	"
I67	Meunier Réjeanne (F) I30 ave.Richard app. 4	"
I68	Malenfant Murielle (F) I40 ave.Richard app. 2	"
I69	Morin Michel (M) I06 ave.Richard	"
I70	Morin Nicole (F) I06 ave.Richard	"
I7I	Miron Denis (M) I28 ave.Richard app. 6	"
I72	Maheu Gaston (M) I36 ave.Richard app. 2	"
I73	Nantel Marcel (M) I28 ave.Richard app. 4	"
I74	Nadeau Guylaine (F) II8 ave,Richard	"
I75	Neveu Pierre (M) 94 ave.Richard	"
I76	Ouellette Marcel (M) I32 ave.Richard app. I	"
I77	Ouellette Nicole (F) I32 ave.Richard app. I	"
I78	Poirier André (M) I40 ave.Richard app. I	"
I79	Poirier Yvette (F) I40 ave.Richard app. I	"
I80	Paquette Louis (M) I34 ave.Richard app. 2	"
I8I	Paquette Chantal (F) I34 ave.Richard app. 2	"
I82	Poudrier Murielle (F) I34 ave.Richard app. 6	"
I83	Pearson Micheline (F) II2 ave.Richard	"
I84	Pearson Gérald (M) II2 ave.Richard	"

RURAL/RURALE			electoral district/circonscription	URBAN/URBAINE	
N° 3I0	page N° 3	of/de 4	Terrebonne	N°	page N° of/de
polling division section de vote			certified certifié signature(s)-enumerator(s) /signature(s)-recenseur(s) Sylvie Beaudoux	polling division section de vote	

188913

F 303 **PRELIMINARY LIST OF ELECTORS**

8 5M-7-79

ELECTIONS CANADA

LISTE PRÉLIMINAIRE DES ÉLECTEURS

This list of qualified electors for the polling division number as set out below was prepared for use at the pending federal election from information obtained at the enumeration and has been certified by the signature(s) below as to completeness and correctness so far as is possible.

La présente constitue la liste des électeurs de la section de vote dont le numéro apparaît plus bas préparée en vue de l'élection fédérale en cours d'après les renseignements recueillis lors du recensement. Le(s) recenseur(s) y a(ont) apposé sa(leur) signature, affirmant que cette liste est aussi complète et exacte que possible.

N°		
I85	Pellerin Monique (F) 88 ave.Richard	JON IHO
I86	Pellerin Michel (M) 88 ave.Richard	"
I87	Perreault Serge (M) II7 ave.Richard	"
I88	Perreault Christiane (F) II7 ave.Richard	"
I89	Perreault Gaston (M) II4 ave.Richard	"
I90	Perreault Marcelle (F) II4 ave.Richard	"
I9I	Pigeon Line (F) 2I8 des Cèdres	"
I92	Parent Daniel (M) I28 ave.Richard app. 5	"
I93	Paré Raymond (M) I24 ave.Richard	"
I94	Paquin Tassé Lise (F) I36 ave.Richard app. 2	"
I95	Pelletier Nicole (F) I40 ave.Richard app. 4	"
I96	Pilon Alain (M) I34 ave.Richard app. 5	"
I97	Renaud Gérald (M) 208 des Cèdres	"
I98	Rivest Jean-Marie (M) 209 des Cèdres	"
I99	Rivest Suzanne (F) 209 des Cèdres	"
200	Rolland Pierre (M) I7I des Cèdres	"
20I	Rabeau Alain (M) I28 ave.Richard app. I	"
202	Rivard Pierre (M) II8 ave.Richard	"
203	Rouette Serge (M) I04 ave.Richard	"
204	Rouette Pierrette (F) I04 ave.Richard	"
205	Robitaille Robert (M) II9 ave.Richard	"
206	Robitaille Diane (F) II9 ave.Richard	"
207	Rivard Lisette (F) I33 ave.Richard	"
208	Rivard Ghislain (M) I33 ave.Richard	"
209	Robitaille Ghislaine (F) I4I ave.Richard	"
2I0	Robitaille François (M) I4I ave.Richard	"
2II	Robert Veilleux Lucie (F) IOI ave.Richard	"
2I2	Rochefort Pierre (M) II6 ave.Richard	"
2I3	Rochefort Normande (F) II6 ave.Richard	"
2I4	St-Laurent Nelson (M) 2I4 des Cèdres	"
2I5	St-Laurent Andrée (F) 2I4 des Cèdres	"
2I6	St-Pierre Linda (F) I28 ave.Richard app. 5	JON IHO
2I7	San José Angel (M) 207 des Cèdres	"
2I8	San José Gervaise (F) 207 des Cèdres	"
2I9	Thifault Jean (M) 205 des Cèdres	"
220	Thifault Hélène (F) 205 des Cèdres	"
22I	Thériault Gratton Louise (F) 20I des Cèdres	"
222	Thémens Monique (F) I46 ave.Richard	"
223	Turpin Johanne (F) I42 ave.Richard	"
224	Trudeau France (F) I36 ave.Richard app. 6	"
225	Tremblay Lise (F) I00 ave.Richard	"
226	Tremblay Carmel (F) I23 ave.Richard	"
227	Tremblay Hélène (F) I23 ave.Richard	"
228	Thérien Bernard (M) I32 ave.Richard app. 6	"
229	Thémens André (M) I46 ave.Richard	"
230	Thérien Diane (F) I40 ave.Richard app. 3	"
23I	Varin Duguay Louise (F) 2I6 des Cèdres	"
232	Villemaire Gaston (M) 2I6 des Cèdres	"
233	Vachon Julie (F) 98 ave.Richard	"
234	Vachon Lucien (M) 98 ave.Richard	"
235	Villeneuve Pierre (M) I38 ave.Richard app. 6	"
236	Veilleux Sylvain (M) I36 ave.Richard app. 4	"
237	Vézina Lucien (M) 206 des Cèdres	"
238	Villeneuve Denise (F) 206 des Cèdres	"
239	Veilleux Michel (M) IOII ave.Richard	"

RURAL/RURALE			electoral district/circonscription	URBAN/URBAINE	
N°	page		Terrebonne	N°	page
3I0	N° 4	of/de 4	certified / certifié (signature(s)-enumerator(s) / signature(s)-recenseur(s))		N° of/de
polling division / section de vote			Sylvie Beauséjour	polling division / section de vote	

188914

F 303 **PRELIMINARY LIST OF ELECTORS**

8 5M-7-79

ELECTIONS CANADA

LISTE PRÉLIMINAIRE DES ÉLECTEURS

This list of qualified electors for the polling division number as set out below was prepared for use at the pending federal election from information obtained at the enumeration and has been certified by the signature(s) below as to completeness and correctness so far as is possible.

La présente constitue la liste des électeurs de la section de vote dont le numéro apparaît plus bas préparée en vue de l'élection fédérale en cours d'après les renseignements recueillis lors du recensement. Le(s) recenseur(s) y a(ont) apposé sa(leur) signature, affirmant que cette liste est aussi complète et exacte que possible.

N°			
1	Arsenault, Marie-France (F) 145 Des Frênes app.5		JON IHO
2	Alary, Céline (F) (F) 152 Richard		"
3	Bélec, Line (F) (F) 135 Des Frênes app.4		"
4	Baudelot, Raymond (M) 135 Des Frênes		"
5	Bolduc, Maryse (F) 137 Des Frênes		"
6	Bolduc, Edith (F) 137 Des Frênes app.4		"
7	Bilodeau, Jean-Marc (M) 137 Des Frênes app.3		"
8	Boucher, Christine (F) 145 Des Frênes app.6		"
9	Boivin, Rachel (F) 151 Des Frênes		"
10	Boivin, René (M) 151 Des Frênes		"
11	Brisson, France (F) 159 Des Frênes		"
12	Brisson, Gilles (M) 159 Des Frênes		"
13	Boulanger, Hélène (F) 169 Des Frênes		"
14-	Boulanger, Michel (M) 169 Des Frênes		"
15	Boily, Roch (M) 156 Des Frênes		"
16	Boily, Marie-Claire (F) 156 Des Frênes		"
17	Bélanger, Micheline (F) 148 Des Frênes		"
18	Bouchard, Richard (M) 122 Des Frênes		"
19	Bouchard, Marie-France (F) 122 Des Frênes		"
20	Bouchard, Claude (M) 124 Des Frênes		"
21	Bouchard, Lilianne (F) 124 Des Frênes		"
22	Bouchard, France (F) 124 Des Frênes		"
23	Bourque, Louis (M) 116 Des Frênes		"
24	Beauséjour, Colin (M) 162 Richard		"
25	Beauséjour, Sylvie (F) 162 Richard		"
26	Béliveau, Paul (M) 172 Richard		"
27	Béliveau, Mireille (F) 172 Richard		"
28	Barabé, Richard (M) 161 Richard		"
29	Barabé, Monique (F) 161 Richard		"
30	Bourgeois, Alain 141 Des Frênes app.1		"
31	Bourgeois, Céline (F) 141 Des Frênes app.1		"
32	Babin, Yvane (F) 138 Des Frênes		JON IHO
33	Babin, Claudine (F) 138 Des Frênes		"
34	Chartrand, Lucien (M) 141 Des Frênes		"
35	Callaghan, Carole (F) 175 Des Frênes		"
36	Callaghan, Jean (M) 175 Des Frênes		"
37	Cloutier, Micheline (F) 158 Des Frênes		"
38	Comtois, Michel (M) 150 Des Frênes		"
39	Chamberland, Monique (F) 114 Des Frênes		"
40	Chamberland, Normand (M) 114 Des Frênes		"
41	Chassé, Lucie (F) 160 Richard		"
42	Chassé, Jean-Marc (M) 160 Richard		"
43	Caron, Bernard (M) 157 Richard		"
44	Caron, Ginette (F) 157 Richard		"
45	Charbonneau, Josée (F) 141 Des Frênes app.4		"
46	Comtois, André (M) 132 Des Frênes		"
47	Comtois, Louise (F) 122 Des Frênes		"
48	Clouâtre, Bernard (M) 120 Des Frênes		"
49	Clouâtre, Suzanne (F) 120 Des Frênes		"
50	Charland, Céline (F) 160 Des Frênes		"
51	Carrier, Emery (M) 144 Des Frênes		"
52	Carrier, Marie (F) 144 Des Frênes		"
53	Deneault, France (F) 139 Des Frênes app. 6		"
54	Dupont, Gilles (M) 145 Des Frênes app.5		"
55	Désormeaux, Denise (F) 157 Des Frênes		"
56	Désormeaux, Michel (M) 157 Des Frênes		"
57	Dubé, Nicole (F) 154 Des Frênes		"
58	Dubé, Normand (M) 154 Des Frênes		"
59	Duchesne, Ronald (M) 146 Des Frênes		"
60	Duchesne, Lorraine (F) 146 Des Frênes		"
61	Dubé, Jocelyn (M) 134 Des Frênes		"
62	Dupuis, Gérard (M) 156 Richard		"

RURAL/RURALE			electoral district/circonscription	URBAN/URBAINE		
N°	page		TERREBONNE	N°	page	
311	N° 1	of/de 4	certified / certifié — signature(s)-enumerator(s) / signature(s)-recenseur(s)		N°	of/de
polling division / section de vote			Hme C. Burette	polling division / section de vote		

188915

F 303 **PRELIMINARY LIST OF ELECTORS**

8 5M-7-79

ELECTIONS CANADA

LISTE PRÉLIMINAIRE DES ÉLECTEURS

This list of qualified electors for the polling division number as set out below was prepared for use at the pending federal election from information obtained at the enumeration and has been certified by the signature(s) below as to completeness and correctness so far as is possible.

La présente constitue la liste des électeurs de la section de vote dont le numéro apparaît plus bas préparée en vue de l'élection fédérale en cours d'après les renseignements recueillis lors du recensement. Le(s) recenseur(s) y a(ont) apposé sa(leur) signature, affirmant que cette liste est aussi complète et exacte que possible.

N°			
63	Dupuis, Denise	(F)	
	156 Richard		JON IHO
64	Dupuis, Sylvie	(F)	
	156 Richard		"
65	Désormeaux, André	(M)	
	118 Des Frênes		"
66	Désormeaux, Louise	(F)	
	118 Des Frênes		"
67	Duval, Carole	(F)	
	151 Richard		"
68	Duval, Claude	(M)	
	151 Richard		"
69	Dufour, Michelle	(F)	
	141 Des Frênes app.6		"
70	Fortin, Bianca	(F)	
	139 Des Frênes app.1		"
71	Fortin, Maria	(F)	
	171 Des Frênes		"
72	Fortin, Robert	(M)	
	128 Des Frênes		"
73	Fortin, Johanne	(F)	
	128 Des Frênes		"
74	Gosselin, Gérardine	(F)	
	137 Des Frênes app.4		"
75	Garant, Josée	(F)	
	137 Des Frênes		"
76	Grenon, Alain	(M)	
	137 Des Frênes		"
77	Grenier, Jocelyn	(M)	
	139 Des Frênes app.1		"
78	Grimard, Jocelyn	(M)	
	145 Des Frênes app.6		"
79	Guyot, Louise	(F)	
	163 Des Frênes		"
80	Guyot, Denis	(M)	
	163 Des Frênes		"
81	Gauthier, Raphael	(M)	
	171 Richard		"
82	Gauthier, Jeannette	(F)	
	171 Richard		"
83	Gagné, Claudette	(F)	
	152 Des Frênes		"
84	Gagné, Laurent	(M)	
	152 Des Frênes		"
85	Jubinville, Michel	(M)	
	174 Richard		"
86	Jubinville, Françoise	(F)	
	174 Richard		"
87	Lagrange, Céline	(F)	
	135 Des Frênes app.2		"
88	Lagrange, Donald	(M)	
	135 Des Frênes app.2		"
89	Lavigne, Gaston	(M)	
	135 Des Frênes app. 1		"
90	Lavigne, Monique	(F)	
	135 Des Frênes app.1		"
91	Lefèbvre, Micheline	(F)	
	135 Des Frênes app.6		"
92	Labbé, Rénald	(M)	
	135 Des Frênes app.3		"
93	Labbé, Lise	(F)	
	135 Des Frênes app.3		"
94	Leclerc, Nicole	(F)	
	141 Des Frênes		JON IHO
95	Landerman, Réjean	(M)	
	145 Des Frênes app.3		"
96	Landerman, Nicole	(F)	
	145 Des Frênes		"
97	Lethiecq, Francine	(F)	
	145 Des Frênes app.4		"
98	Laurin, Francine	(F)	
	167 Des Frênes		"
99	Laurin, Maria	(F)	
	167 Des Frênes		"
100	Lussier, Ginette	(F)	
	171 Des Frênes		"
101	Lavoie, Anne-Marie	(F)	
	162 Des Frênes		"
102	Lavoie, Robert	(M)	
	162 Des Frênes		"
103	Lupien, Paul	(M)	
	158 Richard		"
104	Lupien, Murielle	(F)	
	158 Richard		"
105	Lamothe, Françine	(F)	
	164 Richard		"
106	Lamothe, Emilien	(M)	
	164 Richard		"
107	Lamothe, Louise	(F)	
	164 Richard		"
108	Laplante, Françoise	(F)	
	166 Richard		"
109	Lauzon, Guy	(M)	
	168 Richard		"
110	Labelle, Guy	(M)	
	167 Richard		"
111	Labelle, Diane	(F)	
	167 Richard		"
112	Limoges, Elyse	(F)	
	145 Des Frênes app.1		"
113	Leblanc, Blandine	(F)	
	170 Richard		"
114	Lesage, Lionel	(M)	
	141 Des Frênes app.4		"
115	Lauzon, Pierre	(M)	
	177 Des Frênes		"
116	Lachance, Yves	(M)	
	166 Des Frênes		"
117	Lachance, Louise	(F)	
	166 Des Frênes		"
118	Montfort, Michel	(M)	
	145 Des Frênes app.2		"
119	Melançon, Chantal	(F)	
	173 Des Frênes		"
120	Melançon, Richard	(M)	
	173 Des Frênes		"
121	Marcotte, Hugues	(M)	
	172 Des Frênes		"
122	Marcotte Lavoie, Monique	(F)	
	172 Des Frênes		"
123	Marcotte, Irène	(F)	
	164 Des Frênes		"
124	Marcotte, Hubert	(M)	
	164 Des Frênes		"

RURAL/RURALE			electoral district/circonscription	URBAN/URBAINE		
N°	page		TERREBONNE	N°	page	
311	N° 2	of/de 4	certified certifié signature(s)-enumerator(s) /signature(s)-recenseur(s)		N°	of/de
polling division section de vote			Marc C. Bizette	polling division section de vote		

188916

F 303 **PRELIMINARY LIST OF ELECTORS**

ELECTIONS CANADA

LISTE PRÉLIMINAIRE DES ÉLECTEURS

8 5M-7-79

This list of qualified electors for the polling division number as set out below was prepared for use at the pending federal election from information obtained at the enumeration and has been certified by the signature(s) below as to completeness and correctness so far as is possible.

La présente constitue la liste des électeurs de la section de vote dont le numéro apparaît plus bas préparée en vue de l'élection fédérale en cours d'après les renseignements recueillis lors du recensement. Le(s) recenseur(s) y a(ont) apposé sa(leur) signature, affirmant que cette liste est aussi complète et exacte que possible.

N°			
125	Monast, Raymond (M)		
	148 Des Frênes		JON IHO
126	Mathieu Bourque, Denise (F)		
	116 Des Frênes		"
127	Martel, Suzie (F)		
	163 Richard		"
128	Morin, Raymond	(M)	
	153 Des Frênes		"
129	Morin, Bibianne	(F)	
	153 Des Frênes		"
130	Neveu, Gilles	(M)	
	139 Des Frênes	app.6	"
131	Pouliot, Pierre	(M)	
	141 Des Frênes	app.2	"
132	Pilon, André	(M)	
	149 Des Frênes	app.2	"
133	Pilon, Renèle	(F)	
	149 Des Frênes	app.2	"
134	Perreault, Micheline	(F)	
	112 Des Frênes		"
135	Perreault, Robert	(M)	
	112 Des Frênes		"
136	Poirier, Paul	(M)	
	150 Richard		"
137	Poirier, Diane	(F)	
	150 Richard		"
138	Paquette, Denis	(M)	
	135 Des Frênes	app.4	"
139	Philibert, Réjean	(M)	
	153 Richard		"
140	Philibert Réjane	(F)	
	153 Richard		"
141	Perron, Ghislain	(M)	
	160 Des Frênes		"
142	Pierre, Jean-Philippe	(M)	
	155 Des Frênes		"
143	Rivard, Pierre	(M)	
	139 Des Frênes	app.2	"
144	Rivard, Claire	(F)	
	139 Des Frênes	app.2	"
145	Roy, Hélène	(F)	
	145 Des Frênes	app.2	"
146	Roussy, Eddy	(M)	
	165 Des Frênes		"
147	Roussy, Annette	(F)	
	165 Des Frênes		"
148	Roy, Johanne	(F)	
	142 Des Frênes		"
149	Roy, Réal	(M)	
	142 Des Frênes		"
150	Rodrigue, Clément	(M)	
	134 Des Frênes		"
151	Rodrigue, Normande	(F)	
	136 Des Frênes		"
152	Rodrigue, Bertrand	(M)	
	136 Des Frênes		"
153	Raymond, Alain	(M)	
	126 Des Frênes		"
154	Raymond, Carole		
	126 Des Frênes		"
155	Rochon, Carmen	(F)	
	168 Richard		"
156	Robitaille, Ginette	(F)	
	159 Richard		JON IHO
157	Robitaille, Fernand	(M)	
	159 Richard		"
158	Riendeau Hotte, Hélène	(F)	
	155 Richard		
159	Riendeau, Joseph	(M)	
	155 Richard		"
160	Renaud, Lucette	(F)	
	108 Des Frênes		"
161	Roy Marie-Josée	(F)	
	177 Des Frênes		"
162	Roy, Anne-Marie	(F)	
	177 Des Frênes		"
163	Rhéaume, Daniel	(M)	
	152 Richard		"
164	Samson, Yollande	(F)	
	161 Des Frênes		"
165	Samson, Pierre	(M)	
	161 Des Frênes		"
166	St-Amant, Maria	(M)	
	170 Des Frênes		"
167	St-Amant, Line	(F)	
	170 Des Frênes		"
168	Sivret, Louisette	(F)	
	154 Richard		"
169	Sivret, Gérald	(M)	
	154 Richard		"
170	Sivret, Linda	(F)	
	154 Richard		"
171	Sivret, Michel	(M)	
	154 Richard		"
172	Slight, Germaine	(F)	
	140 Des Frênes		"
173	Sigouin, Sylvie	(F)	
	168 Des Frênes		"
174	Sigouin, Michel	(M)	
	168 Des Frênes		"
175	Simard, Denis	(M)	
	141 Des Frênes	app.6	"
176	Thibault, Louise	(F)	
	137 Des Frênes	app.5	"
177	Thibault, Daniel	(M)	
	137 Des Frênes	app.5	"
178	Turson, Lucien	(M)	
	145 Des Frênes	app.1	"
179	Thérien, Pierre-Yves	(M)	
	108 Des Frênes		"
180	Verner, Georges	(M)	
	158 Des Frênes		"
181	Vachon, Danny	(M)	
	163 Des Frênes		"
182	Vezeau, André	(M)	
	166 Richard		"
183	Vezeau, Daniel	(M)	
	166 Richard		"
184	Verdule, Jean-Marais	(M)	
	169 Richard		"
185	Verdule, Rollande	(F)	
	169 Richard		"
186	Verdule, Yvonne	(F)	
	169 Richard		"

RURAL/RURALE			electoral district/circonscription	URBAN/URBAINE		
N°	page		TERREBONNE	N°	page	
311	N° 3	of/de 4	certified certifié signature(s)-enumerator(s) / signature(s)-recenseur(s)		N°	of/de
polling division section de vote			Mme F. Bizette	polling division section de vote		

188917

F 303 **PRELIMINARY LIST OF ELECTORS**

8 5M-7-79

ELECTIONS CANADA

LISTE PRÉLIMINAIRE DES ÉLECTEURS

This list of qualified electors for the polling division number as set out below was prepared for use at the pending federal election from information obtained at the enumeration and has been certified by the signature(s) below as to completeness and correctness so far as is possible.

La présente constitue la liste des électeurs de la section de vote dont le numéro apparaît plus bas préparée en vue de l'élection fédérale en cours d'après les renseignements recueillis lors du recensement. Le(s) recenseur(s) y a(ont) apposé sa(leur) signature, affirmant que cette liste est aussi complète et exacte que possible.

N°		N°
187	Vezeau, Guy (M) 135 Des Frênes app.5 JON IHO	
188	Vezeau Lagrange, Linda (F) 135 Des Frênes app.5 "	
189	Vaillancourt, Sylvie (F) 165 Richard "	
190	Vaillancourt, Jean-Paul (M) 165 Richard "	

RURAL/RURALE			electoral district/circonscription	URBAN/URBAINE	
N°	page		TERREBONNE	N°	page
311	N° 4	of/de 4	certified certifié signature(s)-enumerator(s) / signature(s)-recenseur(s)		N° of/de
polling division section de vote			Wm R. Beattie	polling division section de vote	

F 303

PRELIMINARY LIST OF ELECTORS

ELECTIONS CANADA

188918

LISTE PRÉLIMINAIRE DES ÉLECTEURS

This list of qualified electors for the polling division number as set out below was prepared for use at the pending federal election from information obtained at the enumeration and has been certified by the signature(s) below as to completeness and correctness so far as is possible

La présente constitue la liste des électeurs de la section de vote dont le numéro apparaît plus bas préparée en vue de l'élection fédérale en cours d'après les renseignements recueillis lors du recensement. Le(s) recenseur(s) y a(ont) apposé salleur) signature, affirmant que cette liste est aussi complète et exacte que possible.

N°		N°	
1	Blais, Roger (M) 181 app. 3 Terrasse Legault JON1H0	32	Bolduc, Ronald (M) 195 A app. 2 Rolland JON1H0
2	Blais, Anne-Marie (F) 181 app. 3 Terrasse Legault " "	33	Chaumont, Delorme, Lucie (F) 207 4e Avenue " "
3	Bissonnette, Roger (M) 181 app. 4 Terrasse Legault " "	34	Clément, Guylaine (F) 203 4e Avenue " "
4	Bissonnette, Marguerite (F) 181 app. 4 Terrasse Legault " "	35	Clément, Michel (M) 203 4e Avenue " "
5	Boucher, Alice (F) 243 4e Avenue app.. 4 " "	36	Chaumont, Emile (M) 167 Rolland " "
6	Belisle, André (M) 235 4e Avenue app. 1 " "	37	Chaumont, Pierrette (F) 167 Rolland " "
7	Belisle, Sylvie (F) 235 4e Avenue app. 1 " "	38	Charbonneau, Paul-Emile (M) 178 Rolland " "
8	Boudreau, Robert (M) 202 4e Avenue " "	39	Charbonneau, Micheline (F) 178 Rolland " "
9	Beaudet, Daniel (M) 189 A Rolland " "	40	Charbonneau, Sylvain (M) 178 Rolland " "
10	Boudreau, Thérèse (F) 186 St. Edouard " "	41	Charbonneau, Vincent (M) 182 Rolland " "
11	Boudreau, Ernest (M) 186 St. Edouard " "	42	Charbonneau, Marie-Rose (F) 182 Rolland " "
12	Boudreau, Manon (F) 186 St. Edouard " "	43	Chatigny, Pierre (M) 204 A Rolland " "
13	Boudreau, Ginette (F) 186 St. Edouard " "	44	Chartrand, Denise (F) 165 St. Edouard " "
14	Boudreau, Jacques (M) 186 St. Edouard " "	45	Chartrand, Daniel (M) 165 St. Edouard " "
15	Boucher, Eliette (F) 188 St Edouard " "	46	Chartrand, Alain (M) 165 St. Edouard " "
16	Boucher, Gilles (M) 188 St. Edouard " "	47	Chartrand, André (M) 165 St. Edouard " "
17	Boucher, Sylvie (F) 188 St. Edouard " "	48	Chartrand, Sylvie (F) 165 St. Edouard " "
18	Boucher, Guy (M) 188 St. Edouard " "	49	Chartrand, Gilles (M) 165 St. Edouard " "
19	Barreil, Rose (F) 174 St. Edouard " "	50	Charbonneau, Guy (M) 227 Boul. Ste-Anne " "
20	Barreil, Serge (M) 174 St. Edouard " "	51	Charbonneau, Ginette (F) 227 Boul. Ste-Anne " "
21	Beaudet, Lise (F) 191 Rolland " "	52	Charbonneau, Anne (F) 213 Boul. Ste-Anne " "
22	Beaudet, Pierre (M) 191 Rolland " "	53	Charbonneau, Yves (M) 213 Boul. Ste-Anne " "
23	Beaudet, Suzie (F) 191 Rolland " "	54	Chartrand, Francine (F) 205 Boul. Ste-Anne " "
24	Bélair, Philippe (M) 218 Boul. Ste-Anne " "	55	Claire, Gilles (M) 203 A Boul. Ste-Anne " "
25	Bélair, Louise (F) 218 Boul. Ste-Anne " "	56	Delorme, Réal (M) 207 4e Avenue " "
26	Boyer, Sylvie (F) 224 Boul. Ste-Anne " "	57	Delorme, Sylvain (M) 207 4e Avenue " "
27	Beaulieu, Jeannine (F) 229 Boul. Ste-Anne " "	58	Dubreil, Serge (M) 202 Rolland " "
28	Brunet, Jean-Guy (M) 194 St. Edouard " "	59	Duclos, Origène (M) 200 Boul. Ste-Anne " "
29	Brunet, Marie-France (F) 194 St. Edouard " "	60	Duclos, Rène-Aimée (F) 200 Boul. Ste-Anne " "
30	Bouliane, Claude (M) 206 Boul. Ste-Anne " "	61	Duclos, Luc (M) 200 Boul. Ste-Anne " "
31	Bouliane, Diane (F) 206 Boul. Ste-Anne " "	62	Dauphin, Francine (F) 190 St. Edouard " "

RURAL/RURALE			electoral district/circonscription	URBAN/URBAINE	
N° 312	page N° 1	of/de 5	Terrebonne	N°	page N° of/de
polling division section de vote			certified certifié signature(s)-enumerator(s) / signature(s)-recenseur(s) Pierrette Duchard	polling division section de vote	

188919

F 303 **PRELIMINARY LIST OF ELECTORS**

8 5M-7-79

ELECTIONS CANADA

LISTE PRÉLIMINAIRE DES ÉLECTEURS

This list of qualified electors for the polling division number as set out below was prepared for use at the pending federal election from information obtained at the enumeration and has been certified by the signature(s) below as to completeness and correctness so far as is possible.

La présente constitue la liste des électeurs de la section de vote dont le numéro apparaît plus bas préparée en vue de l'élection fédérale en cours d'après les renseignements recueillis lors du recensement. Le(s) recenseur(s) y a(ont) apposé sa(leur) signature, affirmant que cette liste est aussi complète et exacte que possible.

N°		
63	Forget, Roland (M) 169 Rolland	JON1HO
64	Forget, Rolande (F) 169 Rollande	" "
65	Forget, René (M) 202 Rolland	" "
66	Ferland, Sylvain (M) 207 St.Edouard	" "
67	Ferland, Johanne (F) 207 St. Edouard	" "
68	Forget, Wilfrid (M) 194 Boul. Ste- Anne	" "
69	Fournelle, Armand (M) 207 Boul. Ste-Anne	" "
70	Fournelle, Cécile (F) 207 Boul. Ste-Anne	" "
71	Fournelle, Mario (M) 207 Boul. Ste-Anne	" "
72	Fournelle, Gislain (M) 207 Boul. Ste-Anne	" "
73	Fournelle, Sylvie (F) 207 Boul. Ste-Anne	" "
74	Forget, Johanne (F) 235 4e Avenue app. 3	" "
75	Forget, Michel (M) 235 4e Avenue app. 3	" "
76	Guilbeault, Claude (M) 183 app. 3 Terrasse Legault	"
77	Guilbeault Blais, Brigitte (F) 183 app. 3 Terrasse Legault	"
78	Grenon, Marcel (M) Junior 243 4e Avenue app. 4	" "
79	Grenon, Lucie (F) 243 4e Avenue app. 4	" "
80	Groleau, Réal (M) 235 4e Avenue app. 5	" "
81	Groleau, Carole (F) 235 4e Avenue app. 5	" "
82	Grenon, Mario (M) 240 4e Avenue	" "
83	Grenon, Suzanne (F) 240 4e Avenue	" "
84	Guenette, Cyprien (M) 209 4e Avenue	" "
85	Guenette, Jilberte (F) 209 4e Avenue	" "
86	Guenette, Paul-Emile (M) 205 4e Avenue	" "
87	Guenette, Mariette (F) 205 4e Avenue	" "
88	Guenette, Luc (M) 205 4e Avenue	" "
89	Grenaud, Origène (M) 188 Rolland	" "
90	Grenaud, Flore (F) 188 Rolland	" "
91	guenette, Lise (F) 204 A Rolland	" "
92	Gagnon, Jean-Guy (M) 203 Rolland	" "
93	Grenon, Rosaire (M) 198 St. Edouard	" "
94	Grenon, Andrée (F) 198 St. Edouard	JON1HO
95	Grenon, Christine (F) 198 St. Edouard	" "
96	Galarneau, Lise (F) 222 Boul. Ste-Anne	" "
97	Grenon, Gisèle (F) 198 St. Edouard	" "
98	Grenon, Serge (M) 198 St. Edouard	" "
99	Grenon, Armand (M) 200 St, Edouard	" "
100	Grenon, Marie-Louise (F) 200 St. Edouard	" "
101	Gratton, Lionel (M) 197 St. Edouard	" "
102	Gratton, Jeannette (F) 197 St. Edouard	" "
103	Gagnon, Yvette (F) 177 St. Edouard	" "
104	Gagnon, Robert (M) 177 St. Edouard	" "
105	Gauvreau, Pierre (M) 173 St. Edouard	" "
106	Gauvreau, Francine (F) 173 St. Edouard	" "
107	Guenette, Armand (M) 166 St. Edouard	" "
108	Guenette, Huguette (F) 166 St. Edouard	" "
109	Guenette, Guy (M) 166 St. Edouard	" "
110	Guenette, Daniel (M) 166 St. Edouard	" "
111	Gagnon, Réal (M) 208 Boul. Ste-Anne	" "
112	Gagnon, Josée (F) 208 Boul. Ste-Anne	" "
113	Gagnon, Serge (M) 208 Boul. Ste-Anne	" "
114	Groux, Roger (M) 214 Boul. Ste-Anne	" "
115	Gagné, Cécile (F) 215 Boul. Ste-Anne	" "
116	Gagné, Alfred (M) 215 Boul. Ste-Anne	" "
117	Gagnon, Jeannette (F) 211 Boul. Ste-Anne	" "
118	Grenon, Claudette (F) 193 St. Edouard	" "
119	Gagnon, Réjean (M) 176 St. Edouard	" "
120	Gagnon, Louise (F) 176 St. Edouard	" "
121	Gascon, René (M) 225 Boul. Ste-Anne	" "
122	Gascon, Lise (F) 225 Boul. Ste-Anne	" "
123	Héroux, François (M) 235 4e Avenue app. 4	" "
124	Héroux, Denyse (F) 235 4e Avenue app.4	" "

RURAL/RURALE			electoral district/circonscription	URBAN/URBAINE	
N° 312	page N° 2	of/de 5	Terrebonne	N°	page N° / of/de
polling division section de vote			certified certifié — signature(s)-enumerator(s) / signature(s)-recenseur(s): Lucette Bichard	polling division section de vote	

F 303

8 5M-7-79

PRELIMINARY LIST OF ELECTORS

ELECTIONS CANADA

188920

LISTE PRÉLIMINAIRE DES ÉLECTEURS

This list of qualified electors for the polling division number as set out below was prepared for use at the pending federal election from information obtained at the enumeration and has been certified by the signature(s) below as to completeness and correctness so far as is possible.

La présente constitue la liste des électeurs de la section de vote dont le numéro apparaît plus bas préparée en vue de l'élection fédérale en cours d'après les renseignements recueillis lors du recensement. Le(s) recenseur(s) y a(ont) apposé sa(leur) signature, affirmant que cette liste est aussi complète et exacte que possible.

N°		
125	Hamelin, Marcelle (F) 204 Rolland	JON1HO
126	Hogue, Francine (F) 189 A Rolland	" "
127	Hogue, Roland (M) 205 St. Edouard	" "
128	Hogue, Laura (F) 205 St. Edouard	" "
129	Laroux, Micheline (F) 183 app. 6 Terrasse Legault	" "
130	Lacasse, Sylvio (M) 243 4e Avenue	" "
131	Lacasse, Florence (F) 243 4e Avenue	" "
132	Lauzon, Gérard (M) 238 4e Avenue	" "
133	Lauzon, Diane (F) 238 4e Avenue	" "
134	Lauzon, Rémi (M) 171 Rolland	" "
135	Lauzon, Antonia (F) 171 Rolland	" "
136	Lauzon, Michel (M) 171 Rolland	" "
137	Lauzon, Yvon (M) 186 Rolland	" "
138	Lauzon, Madeleine (F) 186 Rolland	" "
139	Lauzon, Réal (M) 190 Rolland	" "
140	Lauzon, Gisèle (F) 190 Rolland	" "
141	Léveillé, Lucien (M) 200 Rolland	" "
142	Léveillé, Agnès (F) 200 Rolland	" "
143	Leblanc, Gisèle (F) 202 Rolland	" "
144	Leblanc, Sylvain (M) 202 Rolland	" "
145	Leblanc, Jocelyne (F) 202 Rolland	" "
146	Léveillé, Gérard (M) 197 Rolland	" "
147	Léveillé, Rose (F) 197 Rolland	" "
148	Léveillé, Jacques (M) 197 Rolland	" "
149	Lemieux, Lucien (M) 201 Rolland	" "
150	Lemieux, Suzanne (F) 201 Rolland	" "
151	Lemieux, Guylaine (F) 201 Rolland	" "
152	Lachance, Marguerite (F) 203 St. Edouard	" "
153	Lachance, Gilles (M) 203 St. Edouard	" "
154	Lachance, Mario (M) 203 St. Edouard	" "
155	Lamarche, Charles-Edouard (M) 195 St. Edouard	" "
156	Lamarche, Florida (F) 195 St. Edouard	JON1HO
157	Limoge, Marguerite (F) 179 St. Edouard	" "
158	Lachance, Elianne (F) 175 St. Edouard	" "
159	Léveillé, Hélène (F) 172 St. Edouard	" "
160	Léveillé, Rosée (F) 172 St. Edouard	" "
161	Limoges, Fernand (M) 168 Boul. Ste-Anne	" "
162	Limoges, Huguette (f0 168 Boul. Ste-Anne	" "
163	Limoges, Suzanne (F) 168 Boul. Ste-Anne	" "
164	Léveillé, Flore (F) 188 Boul. Ste-Anne	" "
165	Léveillé, Johanne (F) 188 Boul. Ste-Anne	" "
166	Limoges, Guy (M) 184 Boul. Ste-Anne	" "
167	Limoges, Colette (F) 184 Boul. Ste-Anne	" "
168	Limoges, Frédéric (M) 184 Boul. Ste-Anne	" "
169	Limoges, Patrice (M) 184 Boul. Ste-Anne	" "
170	Lauzon, Jules (M) 194 Boul. Ste-Anne	" "
171	Lauzon, Aline (F) 194 Boul. Ste-Anne	" "
172	Lauzon, Paul-André (M) 194 Boul. Ste-Anne	" "
173	Lauzon, Jacques (M) 194 Boul. Ste-Anne	" "
174	Lauzon, Gilles (M) 194 Boul. Ste-Anne	" "
175	Leclair, Fabien (M) 212 Boul. Ste-Anne	" "
176	Leclair, Georgianna (F) 212 Boul. Ste-Anne	" "
177	Lauzon, Aimé (M) 212 A Boul. Ste-Anne	" "
178	Lauzon, Denis (M) 212 A Boul. Ste-Anne	" "
179	Lépine, Yves (M) 222 Boul. Ste-Anne	" "
180	Labelle, Michel (M) 230 Boul. Ste-Anne	" "
181	Labelle, Pierre (M) 230 Boul. Ste-Anne	" "
182	Lepage, Charles (M) 229 Boul. Ste-Anne	" "
183	Leclair, Germain (M) 209 Boul. Ste-Anne	" "
184	Lauzon, Diane (F) 205 A Boul. Ste-Anne	" "
185	Lauzon, Rolande (F) 203 A Boul. Ste-Anne	" "
186	Leblanc, Richard (M) 193 St. Edouard	" "

RURAL/RURALE			electoral district/circonscription	URBAN/URBAINE	
N° 3 12	page N° 3	of/de 5	Terrebonne	N°	page N° of/de
polling division section de vote			certified certifié signature(s)-enumerator(s) / signature(s)-recenseur(s) Liliette Béchard	polling division section de vote	

188921

F 303 PRELIMINARY LIST OF ELECTORS

ELECTIONS CANADA

LISTE PRÉLIMINAIRE DES ÉLECTEURS

This list of qualified electors for the polling division number as set out below was prepared for use at the pending federal election from information obtained at the enumeration and has been certified by the signature(s) below as to completeness and correctness so far as is possible.

La présente constitue la liste des électeurs de la section de vote dont le numéro apparaît plus bas préparée en vue de l'élection fédérale en cours d'après les renseignements recueillis lors du recensement. Le(s) recenseur(s) y a(ont) apposé sa(leur) signature, affirmant que cette liste est aussi complète et exacte que possible.

N°		
187	Leblanc, Claudette (F) 193 St. Edouard	JON1HO
188	Léveillé, Gérard (M) 195 A app. 1 Rolland	" "
189	Major, Micheline (F) 203 Rolland	" "
190	Moreau, Jean-Guy (M) 189 Rolland	" "
191	Moreau, Linda (F) 189 Rolland	" "
192	Marcoux, Pierre (M) 182 B Boul. Ste-Anne	" "
193	Maccabée, Rémi (M) 193 Boul. Ste-Anne	" "
194	Marin, Réal (M) 187 B Boul. Ste-Anne	" "
195	Marin, Francine (F) 187 B Boul. Ste-Anne	" "
196	Marin, Germain (M) 187 Boul. Ste-Anne	" "
197	Marin, Yvette (F) 187 Boul. Ste-Anne	" "
198	Maisonneuve, Jocelyne (F) 173 Rolland	" "
199	Maisonneuve, Jean-Guy (M) 173 Rolland	" "
200	Noël, Micheline (F) 183 app. 2 Terrasse Legault	" "
201	Navarro, François (M) 191 St. Edouard	" "
202	Ouellet, Régis (M) 235 4e Avenus app. 6	" "
203	Ouellet, Colombe (F) 235 4e Avenue app. 6	" "
204	Ouimet, René (M) 210 Boul. Ste-Anne	" "
205	Ouimet, Florence (F) 210 Boul. Ste-Anne	" "
206	Ouimet, Mario (M) 210 Boul. Ste-Anne	" "
207	Pilon, Normand (M) 206 Rolland	" "
208	Poudrier, Lionel (M) 193 Rolland	" "
209	Richer, Normand (M) 183 app.. 4 Terrasse Legault	" "
210	Richer Lafontaine, Jacqueline (F) 183 app. 4 Terrasse Legault	" "
211	Rivest, Guy (M) 235 4e Avenue app. 2	" "
212	Rivest, Lise (F) 235 4e Avenue app. 2	" "
213	Rivest, Roland (M) 187 Rolland	" "
214	Rivest, Marie-Rose (F) 187 Rolland	" "
215	Rivest, Rachel (F) 202 Boul. Ste-Anne	" "
216	Rivest, Roger (M) 199 Boul. Ste-Anne	" "
217	Rivest, Thérèse (F) 199 Boul. Ste-Anne	" "
218	Rivest, Chantal (F) 199 Boul. Ste-Anne	JON1HO
219	Robert, Henri (M) 179 Boul..Ste-Anne	" "
220	Robert, Diane (F) 179 Boul. Ste-Anne	" "
221	Roussil, Francine (F) 177 A Boul. Ste-Anne	" "
222	Roussil, Normand (M) 177 A Boul. Ste-Anne	" "
223	Rivest, Jean-Paul (M) 181 St. Edouard	" "
224	Rivest, Jeanne D'arc (F) 181 St. Edouard	" "
225	Rivest, Johanne (F) 181 St. Edouard	" "
226	Samson, Dionis (M) 236 4e Avenus	" "
227	Samson Larose, Adrienne (F) 236 4e Avenue	" "
228	Sylvain, Claude (M) 195 Rolland	" "
229	Sylvain, Monique (F) 195 Rolland	" "
230	Sylvain, Linda (F) 195 Rolland	" "
231	Sylvain, Alain (M) 195 Rolland	" "
232	St. Louis, Yves (M) 196 St. Edouard	" "
233	St. Louis, Micheline (F) 196 St. Edouard	" "
234	Sauvé, Roma (M) 201 St. Edouard	" "
235	Sauvé, Madeleine (F) 201 St. Edouard	" "
236	Savard, Louiselle (F) 193 Boul. Ste-Anne	" "
237	Savard, Germaine (F) 193 Boul. Ste-Anne	" "
238	Trudel, Richard (M) 243 4e Avenue app. 2	" "
239	Trudel, Jeanne (F) 243 4e Avenue app. 2	" "
240	Thériault, Lynda (F) 202 4e Avenue	" "
241	Tiller, Anne (F) 206 Rolland	" "
242	Theaudière, Lise (F) 182 B Boul. Ste-Anne	" "
243	Therrien, Berthe (F) 192 A Boul. Ste-Anne	" "
244	Therrien, Jacques (M) 204 Boul. Ste-Anne	" "
245	Therrien, Berthe (F) 204 Boul. Ste-Anne	" "
246	Therrien, Mario (M) 204 Boul. Ste-Anne	" "
247	Tissinie, Régine (F) 191 St. Edouard	" "
248	Valiquette, Marc (M) 181 app. 5 Terrasse Legault	"

RURAL/RURALE			electoral district/circonscription	URBAN/URBAINE	
N°	page		Terrebonne	N°	page
312	N° 4	of/de 5	certified / certifié — signature(s) enumerator(s) / signature(s) recenseur(s) Lucette Bichard		N° of/de
polling division / section de vote				polling division / section de vote	

·188922

F 303 **PRELIMINARY LIST OF ELECTORS**

ELECTIONS CANADA

LISTE PRÉLIMINAIRE DES ÉLECTEURS

B 5M-7-79

This list of qualified electors for the polling division number as set out below was prepared for use at the pending federal election from information obtained at the enumeration and has been certified by the signature(s) below as to completeness and correctness so far as is possible.

La présente constitue la liste des électeurs de la section de vote dont le numéro apparaît plus bas préparée en vue de l'élection fédérale en cours d'après les renseignements recueillis lors du recensement. Le(s) recenseur(s) y a(ont) apposé sa(leur) signature, affirmant que cette liste est aussi complète et exacte que possible.

N°		N°
249	Valiquette Rivard, France (F) 181 app. 5 Terrasse Legault JON1H0	
250	Vezeau, Réal (M) 202 St. Edouard " "	
251	Vezeau, Liette (F) 202 St. Edouard " "	
252	Vezeau, Chantal (F) 202 St. Edouard " "	
253	Vezeau, Marie-Claude (F) 202 St. Edouard " "	
254	Venne, Marcel (M) 203 Boul. Ste-Anne " "	
255	Venne, Pierrette (F) 203 Boul. Ste-Anne " "	
256	Vallée, Jacques (M) 196 Boul. Ste-Anne " "	
257	Vallée, Nicole (F) 196 Boul. Ste-Anne " "	

RURAL/RURALE			electoral district/circonscription	URBAN/URBAINE	
N° 312	page N° 5	of/de 5	Terrebonne	N°	page N° / of/de
polling division section de vote			certified certifié signature(s)-enumerator(s) / signature(s)-recenseur(s) Liette Rivard	polling division section de vote	

F 303 PRELIMINARY LIST OF ELECTORS

8 5M-7-79

ELECTIONS CANADA

188923

LISTE PRÉLIMINAIRE DES ÉLECTEURS

This list of qualified electors for the polling division number as set out below was prepared for use at the pending federal election from information obtained at the enumeration and has been certified by the signature(s) below as to completeness and correctness so far as is possible

La présente constitue la liste des électeurs de la section de vote dont le numéro apparaît plus bas préparée en vue de l'élection fédérale en cours d'après les renseignements recueillis lors du recensement. Le(s) recenseur(s) y a(ont) apposé s(ailleur) signature, affirmant que cette liste est aussi complète et exacte que possible.

N°	
1	Anctil, Marcel (M) 104 Auger JON 1HO
2	Anctil, Dorothie (F) 104 Auger
3	Alarie, Maurice (M) 116 boul. Ste-Anne
4	Alarie, Roméo (M) 124 boul. Ste-Anne
5	Alarie, Jeannine (F) 124 boul. Ste-Anne
6	Alarie, Blandine (F) 124 boul. Ste-Anne
7	Alarie, Lucille (F) 129 boul. Ste-Anne
8	Alarie, Gertrude (F) 142 St-Isidore
9	Arbic, Claude (M) 249 2e avenue
10	Arbic, Diane (F) 249 2e avenue
11	Avoine, Diane (F) 252 2e avenue
12	Alarie, Jean-Guy (M) 154 St-Isidore
13	Alarie, Denise (F) 154 St-Isidore
14	Alarie, Guylaine (F) 154 St-Isidore
15	Alarie, Richard (M) 154 St-Isidore
16	Archambault, Marcel (M) 230 3e avenue
17	Bélanger, Roland (M) 104 A Auger
18	Beaupré, Laurette (F) 132 boul. Ste-Anne
19	Bilodeau, Alain (M) 136 boul. Ste-Anne
20	Bissonnette, Paul (M) 142 boul. Ste-Anne
21	Brunette, Jacques (M) 154 St-Joseph
22	Brunette, Denise (F) 154 St-Joseph
23	Benoit, Lionel (M) 170 St-Joseph
24	Benoit, Claude (M) 170 St-Joseph
25	Benoit, Denis (M) 170 St-Joseph
26	Benoit, Silvain (M) 170 St-Joseph
27	Benoit, Lucien (M) 170 St-Joseph
28	Benoit, Denise (F) 170 St-Joseph
29	Bouchard, Pierrette (F) 149 St-Joseph
30	Brunet, Chantal (F) 251 2e avenue
31	Boisvert, Gaétan (M) 261 2e avenue
32	Boisvert, Danielle (F) 261 2e ave
33	Balthazard, Monique (F) 154 B boul. Ste-Anne
34	Blouin, Charlemagne (M) 204 3e avenue
35	Blouin, Marie-Jeanne (F) 204 3e avenue
36	Blouin, Maryse (F) 204 3e avenue
37	Brossard, François (M) 254 2e avenue
38	Brunet, André (M) 250 2e avenue
39	Chapron, Irma (F) 114 Auger
40	Carrier, Gaston (M) 114 Auger
41	Coursol, Alain (M) 120 Auger
42	Coursol, Baptiste (M) 120 Auger
43	Coursol, Gisèle (F) 120 Auger
44	Calvé, Anita (F) 112 Auger
45	Calvé, Pierre (M) 112 Auger
46	Calvé, Daniel (M) 112 Auger
47	Chartrand, Michel (M) 146 A boul. Ste-Anne
48	Chartrand, Lorraine (F) 146 A boul. Ste-Anne
49	Chartrand, Rémi (M) 166 boul. Ste-Anne
50	Chartrand, Denis (M) 145 boul. Ste-Anne
51	Chartrand, Sylvie (F) 145 boul. Ste-Anne
52	Collin, Hector (M) 222 2e avenue
53	Collin, Nicole (F) 222 2e avenue
54	Charbonneau, Micheline (F) 210 2e avenue
55	Chaumont, Mario (M) 227 2e avenue
56	Chaumont, Colette (F) 227 2e avenue
57	Cormier, Paul (M) 235 2e avenue
58	Corsili, Rinaldo (M) 247 2e avenue
59	Chartrand, Rollande (F) 257 2e avenue
60	Charbonneau, Florestine (F) 147 St-Isidore
61	Croisetière, Alain (M) 206 3e avenue
62	Croisetière, Micheline (F) 206 3e avenue
63	Cadieux, Louise (F) 218 3e avenue
64	Cadieux, Raymond (M) 218 3e avenue

RURAL/RURALE			electoral district/circonscription	URBAN/URBAINE	
N°	page		Terrebonne	N°	page
313	N° 1	of/de 5	certified / certifié signature(s)-enumerator(s) / signature(s)-recenseur(s)		N° of/de
polling division / section de vote				polling division / section de vote	

188924

F 303 **PRELIMINARY LIST OF ELECTORS**

ELECTIONS CANADA

LISTE PRÉLIMINAIRE DES ÉLECTEURS

85M-7-79

This list of qualified electors for the polling division number as set out below was prepared for use at the pending federal election from information obtained at the enumeration and has been certified by the signature(s) below as to completeness and correctness so far as is possible

La présente constitue la liste des électeurs de la section de vote dont le numéro apparaît plus bas préparée en vue de l'élection fédérale en cours d'après les renseignements recueillis lors du recensement. Le(s) recenseur(s) y a(ont) apposé sa(leur) signature, affirmant que cette liste est aussi complète et exacte que possible.

N°	
65	Charbonneau, Alain (M) 224 3e avenue
66	Charbonneau, Manon (F) 224 3e avenue
67	Courcelles, Emile (M) 231 3e avenue
68	Courcelles, Fernande (F) 231 3e avenue
69	Courcelles, Daniel (M) 231 3e avenue
70	Cottier, Danielle (F) 203 3e avenue
71	Charest, Pierrette (F) 250 2e avenue
72	Dalpé, Marcel (M) 202 Auger
73	Duclos, Thérèse (F) 116 Auger
74	Duclos, Lionel (M) 116 Auger
75	Dubois, Ginette (F) 106 Auger
76	Desjardins, Louise (F) 214 2e avenue
77	Desjardins, Yves (M) 214 2e avenue
78	Dubé, Aline (F) 221 2e avenue
79	Dupuis, Guy (M) 232 3e avenue
80	Dupuis, Yvette (F) 232 3e avenue
81	Desjardins, Claude (M) 221 3e avenue
82	Desjardins, Jacqueline (F) 221 3e avenue
83	Desjardins, Daniel (M) 221 3e avenue
84	Desjardins, Annette (F) 211 3e avenue
85	Deroy, Marie-Claude (F) 248 2e avenue
86	Desrochers, Rosaire (M) 211 2e avenue
87	Desjardins, Jacques (M) 158 St-Isidore
88	Desjardins, Jeannine (F) 158 St-Isidore
89	Desjardins, Louise (F) 158 St-Isidore
90	Desjardins, Steve (M) 158 St-Isidore
91	Daigneault, Marc (M) 228 3e avenue
92	Emond, Claude (M) 199 2e avenue
93	Emond, Huguette (F) 199 2e avenue
94	Emond, Daniel (M) 199 2e avenue
95	Fecteau, Albert (M) 122 Auger
96	Fecteau, Jeanne (F) 122 Auger
97	Fournelle, Diane (F) 208 A 2e avenue
98	Forget, Guy (M) 150 St-Joseph
99	Forget, Laurence (F) 150 St-Joseph
100	Fournelle, Roger (M) 150 St-Isidore
101	Fournelle, Nicole (F) 150 St-Isidore
102	Guénette, Julien (M) 126 boul. Ste-Anne
103	Guénette, Diane (F) 126 boul. Ste-Anne
104	Guénette, Ginette (F) 126 boul. Ste-Anne
105	Gilbert, Danièle (F) 128 boul. Ste-Anne
106	Gilbert, Rock (M) 128 boul. Ste-Anne
107	Grimard, Monique (F) 136 boul. Ste-Anne
108	Grimard, Luc (M) 136 boul. Ste-Anne
109	Grimard, Lyne (F) 136 boul. Ste-Anne
110	Gagnon, Yvon (M) 162 boul. Ste-Anne
111	Gagnon, Rose (F) 162 boul. Ste-Anne
112	Gagnon, Manon (F) 162 boul. Ste-Anne
113	Guénette, Léopold (M) 143 boul. Ste-Anne
114	Guénette, Rosa (F) 143 boul. Ste-Anne
115	Groulx, Diane (F) 164 St-Joseph
116	Groulx, Sylvain (M) 164 St-Joseph
117	Groulx, Raynald (M) 156 St-Joseph
118	Groulx, Liliane (F) 156 St-Joseph
119	Gault, Edmond (M) 161 St-Joseph
120	Gagnon, Almonzor (M) 145 St-Joseph
121	Goyette, Yvette (F) 247 2e avenue
122	Goyette, Marie Ange (F) 247 2e avenue
123	Groulx, Pierre (M) 257 2e avenue
124	Gagnon, Alfred (M) 157 St-Isidore
125	Gagnon, Daniel (M) 157 St-Isidore
126	Gagnon, Laurentia (F) 148 St-Isidore

RURAL/RURALE			electoral district/circonscription	URBAN/URBAINE	
N° 313	page N° 2	of/de 5	Terrebonne	N°	page N° / of/de
polling division section de vote			certified certifié signature(s)-enumerator(s) / signature(s)-recenseur(s) Lucie Bourque	polling division section de vote	

188925

F 303 **PRELIMINARY LIST OF ELECTORS**

ELECTIONS CANADA

LISTE PRÉLIMINAIRE DES ÉLECTEURS

85M-7-79

This list of qualified electors for the polling division number as set out below was prepared for use at the pending federal election from information obtained at the enumeration and has been certified by the signature(s) below as to completeness and correctness so far as is possible.

La présente constitue la liste des électeurs de la section de vote dont le numéro apparaît plus bas préparée en vue de l'élection fédérale en cours d'après les renseignements recueillis lors du recensement. Le(s) recenseur(s) y a(ont) apposé sa(leur) signature, affirmant que cette liste est aussi complète et exacte que possible.

N°	
127	Gagnon, Louise (F) 226 3e avenue
128	Gauvreau, Raynald (M) 217 3e avenue
129	Gauvreau, Raymonde (F) 217 3e avenue
130	Gagnon, Etienne (M) 215 3e avenue
131	Gagnon, Léo (M) 215 3e avenue
132	Gagnon, Jeanne D'Arc (F) 215 3e avenue
133	Gauvreau, Juliano (M) 220 2e avenue
134	Gauvreau, Gisèle (F) 220 2e avenue
135	Gauvreau, René (M) 239 2e avenue
136	Gauvreau, Georgette (F) 239 2e avenue
137	Hogue, Alma (F) 226 2e avenue
138	Hogue, Germain (M) 219 2e avenue
139	Henri, Marcel (M) 223 2e avenue
140	Henri, Agnes (F) 223 2e avenue
141	Hardy, Jacques (M) 253 2e avenue
142	Hardy, Louise (F) 253 2e avenue
143	Hogue, Denis (M) 259 2e avenue
144	Hogue, Jocelyne (F) 259 2e avenue
145	Levesque, Carole (F) 202 Auger
146	Landry, Laurent (M) 118 Auger
147	Landry, Bertha (F) 118 Auger
148	Léveillé, Robert (M) 110 Auger
149	Léveillé, Nicole (F) 110 Auger
150	Lauzon, Lucie (F) 102 Auger
151	Lauzon, Philippe (M) 102 Auger
152	Léveillé, Georges-Emile (M) 114 boul. Ste-Anne
153	Léveillé, Laurette (F) 114 boul. Ste-Anne
154	Labelle, Adélard (M) 130 boul. Ste-Anne
155	Labelle, Thérèse (F) 130 A boul. Ste-Anne
156	Leclair, Marcel (M) 132 boul. Ste-Anne
157	Lamarre, Robert (M) 207 2e avenue
158	Lamarre, Linda (F) 207 2e avenue
159	Lauzon, Napoléon (M) 230 2e avenue
160	Lauzon, Georgette (F) 230 2e avenue
161	Lamarche, Gertrude (F) 208 2e avenue
162	Léveillé, Jean-Paul (M) 205 2e avenue
163	Léveillé, Gilberte (F) 205 2e avenue
164	Lauzon, Gertrude (F) 231 2e avenue
165	Labrosse, Bernard (M) 237 3e avenue
166	Labrosse, Hélène (F) 237 3e avenue
167	Labrosse, Denise (F) 237 3e avenue
168	Labrosse, Manon (F) 237 3e avenue
169	Labrosse, Diane (F) 239 3e avenue
170	Lapointe, Luc (M) 252 2e avenue
171	Lauzon, Christian (M) 145 A St-Isidore
172	Lefebvre, Ginette (F) 143 St-Isidore
173	LeBouthillier, Jean-Yves (M) 141 St-Isidore
174	LeBouthillier, Diane (F) 141 St-Isidore
175	Lauzon, Simone (F) 166 St-Isidore
176	Léveillé, Gisèle (F) 212 3e avenue
177	Lauzon, André (M) 229 3e avenue
178	Lauzon, Rita (F) 229 3e avenue
179	Lauzon, Mireille (F) 229 3e avenue
180	Lauzon, Guylaine (F) 229 3e avenue
181	Labelle, Alfred (M) 211 3e avenue
182	Limoges, Normand (M) 203 3e avenue
183	Lapointe, Nicole (F) 206 2e avenue
184	Leriche, Michel (M) 248 2e avenue
185	Lahaie, Zenon (M) 163 St-Joseph
186	Lahaie, Aline (F) 163 St-Joseph
187	Lauzon, Marielle (F) 205 3e avenue
188	Lacasse, Michel (M) 207 3e avenue

RURAL/RURALE			electoral district/circonscription	URBAN/URBAINE		
N°	page		Terrebonne	N°	page	
313	N° 3	of/de 5	certified / certifié — signature(s)-enumerator(s) / signature(s)-recenseur(s)		N°	of/de
polling division / section de vote			Réné Bossé	polling division / section de vote		

F 303

8 5M-7-79

PRELIMINARY LIST OF ELECTORS

ELECTIONS CANADA

188926

LISTE PRÉLIMINAIRE DES ÉLECTEURS

This list of qualified electors for the polling division number as set out below was prepared for use at the pending federal election from information obtained at the enumeration and has been certified by the signature(s) below as to completeness and correctness so far as is possible.

La présente constitue la liste des électeurs de la section de vote dont le numéro apparaît plus bas préparée en vue de l'élection fédérale en cours d'après les renseignements recueillis lors du recensement. Le(s) recenseur(s) y a(ont) apposé sa(leur) signature, affirmant que cette liste est aussi complète et exacte que possible.

N°	
189	Lauzon, Monique (F) 207 3e avenue
190	Lapointe, Nicole (F) 145 St-Isidore
191	Lachapelle, Rita (F) 166 St-Joseph
192	Laliberté, Lorraine (F) 162 St-Isidore
193	Mantha, Denis (M) 150 boul. Ste-Anne
194	Mantha, Nicole (F) 150 boul. Ste-Anne
195	Marchand, Danielle (F) 208 A 2e avenue
196	Moreau, Jean-Marc (M) 149 St-Joseph
197	Moreau, Lucille (F) 149 St-Joseph
198	Melançon, Michel (M) 153 St-Joseph
199	Melançon, Claudette(F) 153 St-Joseph
200	Moreau, Gilles (M) 143 St-Isidore
201	Miron, Henri (M) 143 A St-Isidore
202	Neveu, Normand (M) 205 3e avenue
203	Paquette, Louis (M) 146 boul. Ste-Anne
204	Paquette, Thérèse (F) 146 boul. Ste-Anne
205	Piché, Allan (M) 204 2e avenue
206	Piché, Huguette (F) 204 2e avenue
207	Poudrier, Marcel (M) 208 A 2e avenue
208	Pilon, Léo (M) 148 St-Joseph
209	Pilon, Laura (F) 148 St-Joseph
210	Pilon, Lucie (F) 148 St-Joseph
211	Proulx, Daniel (M) 251 2e avenue
212	Poliquin, Serge (M) 154 B boul. Ste-Anne
213	Plouffe, François (M) 201 2e avenue
214	Plouffe, Raymonde (F) 201 2e avenue
215	Poirier, Jean-Guy (M) 209 3e avenue
216	Poirier, Marrianne (F) 209 3e avenue
217	Racine, Rose-Hélène (F) 152 boul. Ste-Anne
218	Racine, Guy (M) 152 boul. Ste-Anne
219	Racine, Claude (M) 152 boul. Ste-Anne
220	Rondeau, Henriette (F) 158 boul. Ste-Anne
221	Rondeau, Yves (M) 156 boul. Ste-Anne
222	Racine, Rosine (F) 160 boul. Ste-Anne
223	Racine, Jeanne (F) 149 boul. Ste-Anne
224	Racine, Aline (F) 149 boul. Ste-Anne
225	Racine, Irénée (M) 234 2e avenue
226	Racine, Florentine (F) 234 2e avenue
227	Racine, Rosine (Gascon) (F) 216 2e avenue
228	Romplé, Denise (F) 235 2e avenue
229	Rochon, Roger (M) 160 boul. Ste-Anne
230	Rochon, Josée (F) 160 boul. Ste-Anne
231	Racine, Claire-Sylvia (F) 163 boul. Ste-Anne
232	Rivest, Edouard (M) 214 3e avenue
233	Rivest, Elizabeth (F) 214 3e avenue
234	Renaud, Denis (M) 219 3e avenue
235	Renaud, Lisette (F) 219 3e avenue
236	Roy, Annonciade (F) 163 St-Joseph
237	Racine, Hélène (F) 215 2e avenue
238	Robillard, Francine (F) 228 3e avenue
239	St-Jean, Oscar (M) 166 boul. Ste-Anne
240	Sirois, Maurice (M) 221 2e avenue
241	Sauvé, André (M) 161 St-Joseph
242	Sauvé, Jacqueline (F) 159 St-Joseph
243	Simard, Léo (M) 210 3e avenue
244	Simard, Flore (F) 210 3e avenue
245	Simard, Sylvain (M) 210 3e avenue
246	Simard, Michel (M) 210 3e avenue
247	Sirois, Gaston (M) 235 3e avenue
248	Sirois, Bernadette (F) 235 3e avenue
249	Sirois, Robert (M) 235 3e avenue
250	Sirois, Manuel (M) 235 3e avenue

RURAL/RURALE			electoral district/circonscription	URBAN/URBAINE	
N°	page		Terrebonne	N°	page
313	N° 4	of/de 5	certified certifié signature(s)-enumerator(s) /signature(s)-recenseur(s)		N° of/de
polling division section de vote			Renée Bouvier	polling division section de vote	

188927

F 303 **PRELIMINARY LIST OF ELECTORS**

ELECTIONS CANADA

LISTE PRÉLIMINAIRE DES ÉLECTEURS

5M-7-79

This list of qualified electors for the polling division number as set out below was prepared for use at the pending federal election from information obtained at the enumeration and has been certified by the signature(s) below as to completeness and correctness so far as is possible.

La présente constitue la liste des électeurs de la section de vote dont le numéro apparaît plus bas préparée en vue de l'élection fédérale en cours d'après les renseignements recueillis lors du recensement. Le(s) recenseur(s) y a(ont) apposé sa(leur) signature, affirmant que cette liste est aussi complète et exacte que possible.

N°		N°	
251	Simard, Richard (M) 166 St-Joseph		
252	St-Amour, Rita (F) 223 3e avenue		
253	Therrien, René (M) 240 2e avenue		
254	Therrien, Fernande (F) 240 2e avenue		
255	Therrien, Richard (M) 236 2e avenue		
256	Therrien, Pierrette (F) 236 2e avenue		
257	Tétreault, Yvonne (F) 212 2e avenue		
258	Tassé, Ginette (F) 145 A St-Isidore		
259	Turcot, Lucien (M) 164 St-Isidore		
260	Turcot, Carmelle (F) 164 St-Isidore		
261	Testevide, Lucienne (F) 254 2e avenue		
262	Vezina, André (M) 129 boul. Ste-Anne		
263	Vezeau, Marcel (M) 222 3e avenue		
264	Vezeau, Reina (F) 222 3e avenue		
265	Vachon, Jean-Yves (M) 236 3e avenue		
266	Vachon, Huguette (F) 236 3e avenue		

RURAL/RURALE			electoral district/circonscription	URBAN/URBAINE	
N° 313	page N° 5	of/de 5	Terrebonne	N°	page N° / of/de
polling division section de vote			certified certifié signature(s)-enumerator(s) / signature(s)-recenseur(s) Rene Boivin		polling division section de vote

188928

F 303 **PRELIMINARY LIST OF ELECTORS**

8 5M-7-79

ELECTIONS CANADA

LISTE PRÉLIMINAIRE DES ÉLECTEURS

This list of qualified electors for the polling division number as set out below was prepared for use at the pending federal election from information obtained at the enumeration and has been certified by the signature(s) below as to completeness and correctness so far as is possible.

La présente constitue la liste des électeurs de la section de vote dont le numéro apparaît plus bas préparée en vue de l'élection fédérale en cours d'après les renseignements recueillis lors du recensement. Le(s) recenseur(s) y a(ont) apposé sa(leur) signature, affirmant que cette liste est aussi complète et exacte que possible.

N°		
1	ALARY, François (M) 86, boul. Ste-Anne	JON IHO
2	ALARY, Madeleine (F) 86, boul. Ste-Anne	JON IHO
3	ALARY, Germain (M) 86, Boul. Ste-Anne	JON IHO
4	ALARIE, Jean-Guy (M) 92, boul. Ste-Anne	JON IHO
5	ALARIE, Pierrette (F) 92, boul. Ste-Anne	JON IHO
6	ALARIE, France (F) 92, boul. Ste-Anne	JON IHO
7	ALARIE, Stéphane (M) 92, boul. Ste-Anne	JON IHO
8	ALARIE, Martin (M) 92, boul. Ste-Anne	JON IHO
9	ALARY, Angélina (F) 104, boul. Ste-Anne	JON IHO
10	AUBUCHON, Robert (M) 241-lière Avenue	JON IHO
11	ALARIE, Charlemagne (M) 80, boul. Ste-Anne	JON IHO
12	ALARIE, Berthe (F) 80, boul. Ste-Anne	JON IHO
13	ALARY, Jean-Claude (M) 121 Racine	JON IHO
14	ALARY, Denise (F) 121 Racine	JON IHO
15	ALARY, Ghislain (M) 121 Racine	JON IHO
16	ALARY, Yvan (M) 121 Racine	JON IHO
17	ALMOND, Peter (M) 100 Racine	JON IHO
18	ALMOND, Carol (F) 100 Racine	JON IHO
19	ALTHOT, Jean-Marc (M) 72, Delorme	JON IHO
20	ALTHOT, Christiane (F) 72 Delorme	JON IHO
21	BELANGER, Gaston (M) 85, boul. Ste-Anne	JON IHO
22	BERNIER, Gilles (M) 262-lière Avenue	JON IHO
23	BERNIER, Elisa (F) 262, lière Avenue	JON IHO
24	BERNIER, Catherine (F) 262, lière Avenue	JON IHO
25	BERNIER, André (M) 262, lière Avenue	JON IHO
26	BERNIER-DULONG Rosina (F) 262, lière Avenue	JON IHO
27	BARRIERE, Bertrand (M) 261, lière Avenue	JON IHO
28	BARRIERE, Lucette (F) 261, lière Avenue	JON IHO
29	BOURGEOYS, Réal (M) 212, lière Avenue	JON IHO
30	BOURGEOYS, Marie (F) 212, lière Avenue	JON IHO
31	BARRIERE, Gilles SR (M) 258, lière Avenue	JON IHO
32	BARRIERE, Lucille (F) 258, lière Avenue	JON IHO
33	BARRIERE, Michelle (F) 258, lière Avenue	JON IHO
34	BARRIERE, Christian (M) 258, lière Avenue	JON IHO
35	BARRIERE, Gilles (M) 258, lière Avenue	JON IHO
36	BARRIERE, Josée-Anne (F) 215, lière Avenue	JON IHO
37	BABIN, Fernand (M) 107, Racine	JON IHO
38	BABIN, Rose-Alma (F) 107, Racine	JON IHO
39	BABIN, Michel (M) 107, Racine	JON IHO
40	BELISLE, Gérald (M) 108, Racine	JON IHO
41	BELISLE, Charlotte (F) 108, Racine	JON IHO
42	BELISLE, Léopold (M) 108, Racine	JON IHO
43	BARIL, Gérald (M) 123, Racine	JON IHO
44	BARIL, Martine (F) 123, Racine	JON IHO
45	BRUNET, Michel (M) 127, Racine	JON IHO
46	BRUNET, Jean-Guy (M) 110, Desjardins	JON IHO
47	BRUNET, Lise (F) 110, Desjardins	JON IHO
48	BOUCHARD, Denis (M) 124, Desjardins	JON IHO
49	BOUCHARD, Carole (F) 124, Desjardins	JON IHO
50	BOURDUA, Claude (M) 122, Desjardins	JON IHO
51	BOURDUA, Lise (F) 122, Desjardins	JON IHO
52	BOUDREAU, Luc (M) 126 Racine	JON IHO
53	BLACKBURN, Robert (M) 122, Johanne	JON IHO
54	BLACKBURN, Claire (F) 122, Johanne	JON IHO
55	BOISVERT, Gilles (M) 120, Johanne	JON IHO
56	BOISVERT, Ginette (F) 120, Johanne	JON IHO
57	BEAUCHAMP, Marie-Paule (F) 109, Desjardins	JON IHO
58	BOMBO, François (M) 42, Martel	JON IHO
59	BOMBO, Danielle (F) 42, Martel	JON IHO
60	BRIERE, Alain (M) 62, Delorme	JON IHO
61	BRIERE, Sylvie (F) 62, Delorme	JON IHO
62	BERTRAND, Pierre (M) 199, Delorme	JON IHO

RURAL/RURALE			electoral district/circonscription	URBAN/URBAINE	
N°	page		TERREBONNE	N°	page
314	N° 1	of/de 8	certified certifié — signature(s)-enumerator(s) / signature(s)-recenseur(s)		N° of/de
polling division section de vote			Yvonne Alarie	polling division section de vote	

188929

F 303 **PRELIMINARY LIST OF ELECTORS**

8 5M-7-79

ELECTIONS CANADA

LISTE PRÉLIMINAIRE DES ÉLECTEURS

This list of qualified electors for the polling division number as set out below was prepared for use at the pending federal election from information obtained at the enumeration and has been certified by the signature(s) below as to completeness and correctness so far as is possible.

La présente constitue la liste des électeurs de la section de vote dont le numéro apparaît plus bas préparée en vue de l'élection fédérale en cours d'après les renseignements recueillis lors du recensement. Le(s) recenseur(s) y a(ont) apposé s(a)leur) signature, affirmant que cette liste est aussi complète et exacte que possible.

N°		
63	BILODEAU, Jean-Claude (M) 43, Simard	JON IHO
64	CHARTRAND, Julien (M) 79, boul. Ste-Anne	JON IHO
65	CHARTRAND, Mignonne (F) 79, Boul. Ste-Anne	JON IHO
66	CABANA, Pierre (M) 218, lière Avenue	JON IHO
67	CHARBONNEAU, François(M) 208, lière Avenue	JON IHO
68	CHARBONNEAU, Paulette (F) 208, lière Avenue	JON IHO
69	CHAUMONT, Paul-Emile (M) 200, lière Avenue	JON IHO
70	CHAUMONT, Marie-Thérèse (F) 200, lière Avenue	JON IHO
71	CHAUMONT, Pierre (M) 200, lière Avenue	JON IHO
72	CHAUMONT, Jocelyn (M) 200, lière Avenue	JON IHO
73	CHARBONNEAU, Jean-Louis (M) 190, lière Avenue	JON IHO
74	CHARBONNEAU, Alice (F) 190, lière Avenue	JON IHO
75	CHARBONNEAU, Monique (F) 190, lière Avenue	JON IHO
76	CHARBONNEAU, Benoit (M) 190, lière Avenue	JON IHO
77	CHARBONNEAU, Daniel (M) 188A, lière Avenue	JON IHO
78	CHARBONNEAU, Nicole (F) 188A, lière Avenue	JON IHO
79	CHARBONNEAU, Pierre (M) 188-B, lière Avenue	JON IHO
80	CHARBONNEAU, Suzanne (F) 188B, lière Avenue	JON IHO
81	COTE, Robert L. (M) 186A, lière Avenue	JON IHO
82	COTE, Hélène (F) 186A, lière Avenue	JON IHO
83	CHAUMONT, Conrad (M) 185, lière Avenue	JON IHO
84	CHAUMONT, Madeleine (F) 185, lière Avenue	JON IHO
85	CHARTRAND, Philippe (M) 79, boul. Ste-Anne	JON IHO
86	CHARLAND, Jean(M) 239B, lière Avenue	JON IHO
87	CHARLAND, Jeanne-D'Arc (F) 239B, lière Avenue	JON IHO
88	CYR, Gilles (M) 105, Racine	JON IHO
89	CYR, Ghislaine (F) 105, Racine	JON IHO
90	CALLAGHAN, Gilles (M) 124, Racine	JON IHO
91	CALLAGHAN, Nicole (F) 124, Racine	JON IHO
92	CHARBONNEAU, Clément (M) 129, Racine	JON IHO
93	CHARBONNEAU, Ghislaine (F) 129, Racine	JON IHO
94	CHARBONNEAU, Sylvie (F) 143, Racine	JON IHO
95	CHIVRILLO, Antonio (M) 104, Desjardins	JON IHO
96	CHIVRILLO, Nicole (F) 104, Desjardins	JON IHO
97	CHARTIER, Renaud (M) 113, Johanne	JON IHO
98	CHARTIER, Gisèle (F) 113, Johanne	JON IHO
99	COTE, Gérard E. (M) 187, lière Avenue	JON IHO
100	COTE, Elisabeth (F) 187, lière Avenue	JON IHO
101	CLEMENT, Georges (M) 95A boul. Ste-Anne	JON IHO
102	CARON, Michel (M) 126, Racine	JON IHO
103	CARON, Danielle (F) 126, Racine	JON IHO
104	CONSTANTINEAU, Luc (M) 112, Racine	JON IHO
105	CAYA, Annette (F) 89, Johanne	JON IHO
106	CONSTANTINEAU, Francine (F) 112, Racine	JON IHO
107	CHARTRAND, Gabriel (M) 108, boul. Ste-Anne	JON IHO
108	CHARTRAND, Yolande (F) 108, boul. Ste-Anne	JON IHO
109	COUTU, Gaston (M) 37, Corbeil	JON IHO
110	CHARTRAND, Jean-Luc (M) 38, Corbeil	JON IHO
111	CHARTRAND, Dominique (F) 38, Corbeil	JON IHO
112	COUTURE, Richard (M) 45, Corbeil	JON IHO
113	CAMIRAND, Jacques (M) 49, Corbeil	JON IHO
114	CHARDON, Michel (M) 68, Delorme	JON IHO
115	CHARDON, Manon (F) 68, Delorme	JON IHO
116	CHARBONNEAU, Denis (M) 205, Delorme	JON IHO
117	CHARBONNEAU, Danielle (F) 205, Delorme	JON IHO
118	CAMPEAU, René (M) 207, Delorme	JON IHO
119	CAMPEAU, Fernande (F) 207, Delorme	JON IHO
120	CAMPEAU, Jacqueline (F) 207, Delorme	JON IHO
121	DESCHAMPS, Yvon (M) 78, boul. Ste-Anne	JON IHO
122	DALPE, Yvon (M) 181, lière Avenue	JON IHO
123	DALPE, Colette (F) 181, lière Avenue	JON IHO
124	DESCHAMPS, Josée (F) 227, lière Avenue	JON IHO

RURAL/RURALE			electoral district/circonscription	URBAN/URBAINE	
N°	page		TERREBONNE	N°	page
314	N° 2	of/de 8	certified certifié		N° of/de
polling division section de vote			signature(s)-enumerator(s) / signature(s)-recenseur(s) Yvonne Alarie	polling division section de vote	

F 303

8 5M-7-79

PRELIMINARY LIST OF ELECTORS

ELECTIONS CANADA

188930

LISTE PRÉLIMINAIRE DES ÉLECTEURS

This list of qualified electors for the polling division number as set out below was prepared for use at the pending federal election from information obtained at the enumeration and has been certified by the signature(s) below as to completeness and correctness so far as is possible.

La présente constitue la liste des électeurs de la section de vote dont le numéro apparaît plus bas préparée en vue de l'élection fédérale en cours d'après les renseignements recueillis lors du recensement. Le(s) recenseur(s) y a(ont) apposé sa(leur) signature, affirmant que cette liste est aussi complète et exacte que possible.

N°		
125	DESJARDINS, Jean-Claude (M)	
	137, Racine	JON IHO
126	DESJARDINS, Gisèle (F)	
	137, Racine	JON IHO
127	DESJARDINS, Stéphane (M)	
	137, Racine	JON IHO
128	DUROCHER, Richard (M)	
	103, Desjardins	JON IHO
129	DUROCHER, Anne-Marie (F)	
	103, Desjardins	JON IHO
130	DESROCHERS, Jean (M)	
	123, Desjardins	JON IHO
131	DESROCHERS, Johanne (F)	
	123, Desjardins	JON IHO
132	DAGENAIS, Albert (M)	
	125, Desjardins	JON IHO
133	DAGENAIS, Laurette (F)	
	125, Desjardins	JON IHO
134	DESCHAMPS, Rolland (M)	
	91, Johanne	JON IHO
135	DAGENAIS, Pierre (M)	
	104, Johanne	JON IHO
136	DAGENAIS, Manon (F)	
	104, Johanne	JON IHO
137	DESJARDINS, Daniel (M)	
	178, lière Avenue	JON IHO
138	DESJARDINS, Claudette (F)	
	178, lière Avenue	JON IHO
139	DESCHENES, Lévis (M)	
	243, lière Avenue	JON IHO
140	DESCHENES, Thérèse (F)	
	243, lière Avenue	JON IHO
141	DUBOIS, Suzanne (F)	
	139, Racine	JON IHO
142	DUBUC, André (M)	
	111, Johanne	JON IHO
143	DELORME, France (F)	
	98, Johanne	JON IHO
144	DE PIERRE, Raymond (M)	
	263, lière Avenue	JON IHO
145	DE PIERRE, Christine (F)	
	263, lière Avenue	JON IHO
146	DERY, Johanne (F)	
	46, Martel	JON IHO
147	DUBE, France (F)	
	213, Prévost	JON IHO
148	DESMARAIS, Manon (F)	
	48, Corbeil	JON IHO
149	DUPRAS, Michel (M)	
	58, Delorme	JON IHO
150	DESCHENES, Raynald (M)	
	74, Delorme	JON IHO
151	DUBUC, André (M)	
	38 Martel	JON IHO
152	DUBUC, Fleurette (F)	
	38, Martel	JON IHO
153	DUBUC, Manon (F)	
	38, Martel	JON IHO
154	DESJARDINS, Pierre (M)	
	201, Delorme	JON IHO
155	DUB, Annie (F)	
	52, Martel	JON IHO
156	DESAULNIERS, Michèle (F)	
	43, Simard	JON IHO
157	FOURNELLE, Emile (M)	
	83, Boul..Ste-Anne	JON IHO
158	FOURNELLE, Rodrigue (M)	
	87, Boul. Ste-Anne	JON IHO
159	FOURNELLE, Gisèle (F)	
	87, boul. Ste-Anne	JON IHO
160	FRAPPIER, Daniel (M)	
	239, lière Avenue	JON IHO
161	FOURNIER, Georges A. (M)	
	106, Racine	JON IHO
162	FOURNIER, Denise (F)	
	106 Racine	JON IHO
163	FOURNIER, Danielle (F)	
	106, Racine	JON IHO
164	FOURNIER, Denis (M)	
	106, Racine	JON IHO
165	FORTIN, Réal (M)	
	215, Prévost	JON IHO
166	FORTIN, Marie-Noëlle (F)	
	215, Prévost	JON IHO
167	FUENTES, Guy (M)	
	41, Simard	JON IHO
168	FRANCIS, Ghislaine (F)	
	78, Delorme	JON IHO
169	FONTAINE, Jean-Luc (M)	
	211, Delorme	JON IHO
170	FONTAINE, Johanne (F)	
	211, Delorme	JON IHO
171	FALCI, François (M)	
	44, Corbeil	JON IHO
172	GAUVREAU, Rosaire (M)	
	77, Boul. Ste-Anne	JON IHO
173	GAUVREAU, Irène (F)	
	77, Boul. Ste-Anne	JON IHO
174	GAGNON, Joseph Saül (M)	
	102, boul. Ste-Anne	JON IHO
175	GAGNON, Azella (F)	
	102, Boul. Ste-Anne	JON IHO
176	GRAVEL, Monique (F)	
	241, lière Avenue	JON IHO
177	GAUVREAU, Michel (M)	
	205, lière Avenue	JON IHO
178	GAUVREAU, Michelle (F)	
	205, lière Avenue	JON IHO
179	GRENON, André (M)	
	217, lière Avenue	JON IHO
180	GRENON, Lise (F)	
	217, lière Avenue	JON IHO
181	GRENON, Joseph-Henri (M)	
	96A boul. Ste-Anne	JON IHO
182	GRENON, Claire (F)	
	96A, Boul. Ste-Anne	JON IHO
183	GRENON, Pierre, (M)	
	96A, Boul. Ste-Anne	JON IHO
184	GAUTHIER, Denis (M)	
	106, Johanne	JON IHO
185	GAUTHIER, Lorraine (F)	
	106, Johanne	JON IHO
186	GAGNON, Michel (M)	
	111, Johanne	JON IHO

RURAL/RURALE			electoral district/circonscription	URBAN/URBAINE		
N°	page		TERREBONNE	N°	page	
314	N° 3	of/de 8	certified certifié signature(s)-enumerator(s) / signature(s)-recenseur(s)		N°	of/de
polling division section de vote			Yvonne Alarie	polling division section de vote		

188930

F 303 **PRELIMINARY LIST OF ELECTORS**

8 5M-7-79

ELECTIONS CANADA

188931

LISTE PRÉLIMINAIRE DES ÉLECTEURS

This list of qualified electors for the polling division number as set out below was prepared for use at the pending federal election from information obtained at the enumeration and has been certified by the signature(s) below as to completeness and correctness so far as is possible.

La présente constitue la liste des électeurs de la section de vote dont le numéro apparaît plus bas préparée en vue de l'élection fédérale en cours d'après les renseignements recueillis lors du recensement. Le(s) recenseur(s) y a(ont) apposé sa(leur) signature, affirmant que cette liste est aussi complète et exacte que possible.

N°		
187	GAGNON, Ginette, (F) 111, Johanne	JON IHO
188	GAGNE, René (M) 112, Johanne	JON IHO
189	GAGNE, Claudette (F) 112, Johanne	JON IHO
190	GIRARD, Monic (F) 141, Racine	JON IHO
191	GRENON, Michel (M) 92, Johanne	JON IHO
192	GRENON, Diane (F) 92, Johanne	JON IHO
193	GAGNON, Réal (M) 89, Johanne	JON IHO
194	GRATTON, Richard (M) 116, Desjardins	JON IHO
195	GRATTON, Nicole (F) 116, Desjardins	JON IHO
196	GIRARD, Louise (F) 213, Duclos	JON IHO
197	GAGON, Alain (M) 46, Martel	JON IHO
198	GRAVEL, Gilles (M) 51, Corbeil	JON IHO
199	GRAVEL, Francine (F) 51, Corbeil	JON IHO
200	GAGNON, Suzanne (F) 44, Corbeil	JON IHO
201	GAGNON, Serge (M) 67, Simard	JON IHO
202	HAMEL, André (M) 105, boul. Ste-Anne	JON IHO
203	HAMEL, Nicole (F) 105, Boul. Ste-Anne	JON IHO
204	HAMEL, Sylvain (M) 105, boul. Ste-Anne	JON IHO
205	HOGUE, Bernard (M) 204, lière Avenue	JON IHO
206	HOGUE, Francine (F) 204, lière Avenue	JON IHO
207	HENRY, Clarence (M) 99 Racine	JON IHO
208	HENRY, Géraldine (F) 99, Racine	JON IHO
209	HEBERT, Jean-Louis (M) 133, Racine	JON IHO
210	HEBERT, Florence (F) 133, Racine	JON IHO
211	HENRI, Jacques (M) 106, Desjardins	JON IHO
212	HENRI, Louise (F) 106, Desjardins	JON IHO
213	HUSEREAU, Louise (F) 126, Desjardins	JON IHO
214	HOGUE, Robert (M) 120, Racine	JON IHO
215	HAY, Gordon (M) 108, Johanne	JON IHO
216	HAY, Carmen (F) 108, Johanne	JON IHO
217	HAMILTON, Christian (M) 64, Delorme	JON IHO
218	HALMILTON, Nicole (F) 64, Delorme	JON IHO
219	JUNG, Edouard (M) 99, Boul. Ste-Anne	JON IHO
220	JUNG, Lisette (F) 99, Boul. Ste-Anne	JON IHO
221	JUTEAU, Michel (M) 143, Racine	JON IHO
222	JOANNETTE, Alain (M) 180, lière Avenue	JON IHO
223	JOLICOEUR, Daniel (M) 216, Prévost	JON IHO
224	JOLICOEUR, Rachel (F) 216, Prévost	JON IHO
225	KEMP, René (M) 131, Racine	JON IHO
226	KEMP, Lucie (F) 131, Racine	JON IHO
227	KEMP, Daniel (M) 131, Racine	JON IHO
228	LEVEILLE, Jean-Paul (M) 76, Boul. Ste-Anne	JON IHO
229	LEVEILLE, Reine-Aimée (F) 76, Boul. Ste-Anne	JON IHO
230	LEVEILLE, Claude (M) 76, Boul. Ste-Anne	JON IHO
231	LEVEILLE, Yves (M) 76, Boul. Ste-Anne	JON IHO
232	LEVEILLE, Christiane (F) 76, Boul. Ste-Anne	JON IHO
233	LABELLE, Orphir (M) 109, Boul. Ste-Anne	JON IHO
234	LABELLE, Emilienne (F) 109, Boul. Ste-Anne	JON IHO
235	LABELLE, Marie-Rose (F) 109, Boul. Ste-Anne	JON IHO
236	LAUZON, Roger (M) 100, Boul. Ste-Anne	JON IHO
237	LAUZON, Jeannine (F) 100, Boul. Ste-Anne	JON IHO
238	LAUZON, Solange (F) 100, Boul. Ste-Anne	JON IHO
239	LAUZON, Normand (M) 100, Boul. Ste-Anne	JON IHO
240	LAUZON, François (M) 100, Boul. Ste-Anne	JON IHO
241	LABELLE, René (M) 242, lière Avenue	JON IHO
242	LABELLE, Micheline (F) 242, lière Avenue	JON IHO
243	LABELLE, Michel (M) 242, lière Avenue	JON IHO
244	LEVEILLE, Roger (M) 203, lière Avenue	JON IHO
245	LEVEILLE, Yvette (F) 203, lière Avenue	JON IHO
246	LEVEILLE, Yvon (M) 203, lière Avenue	JON IHO
247	LEVEILLE, Gilles (M) 203, lière Avenue	JON IHO
248	LEVEILLE, Ghislaine (F) 203, lière Avenue	JON IHO

RURAL/RURALE			electoral district/circonscription	URBAN/URBAINE	
N°	page		TERREBONNE	N°	page
314	N° 4	of/de 8	certified certifié — signature(s)-enumerator(s) / signature(s)-recenseur(s) Yvonne Alarie		N° of/de
polling division section de vote				polling division section de vote	

188933

188932

F 303 **PRELIMINARY LIST OF ELECTORS**

ELECTIONS CANADA

LISTE PRÉLIMINAIRE DES ÉLECTEURS

8 5M-7-79

This list of qualified electors for the polling division number as set out below was prepared for use at the pending federal election from information obtained at the enumeration and has been certified by the signature(s) below as to completeness and correctness so far as is possible.

La présente constitue la liste des électeurs de la section de vote dont le numéro apparaît plus bas préparée en vue de l'élection fédérale en cours d'aprés les renseignements recueillis lors du recensement. Le(s) recenseur(s) y a(ont) apposé sa(leur) signature, affirmant que cette liste est aussi complète et exacte que possible.

N°		
249	LABELLE, Paul (M) 186, lière Avenue	JON IHO
250	LA BELLE, Manon (F) 186, lière Avenue	JON IHO
251	LABELLE, Rosaire (M) 183, lière Avenue	JON IHO
252	LABELLE, Monique (F) 183, lière Avenue	JON IHO
253	LABELLE, Yves (M) 183, lière Avenue	JON IHO
254	LEVEILLE, Jacques (M) 110, boul. Ste-Anne	JON IHO
255	LEVEILLE, Francine (F) 110, boul. Ste-Anne	JON IHO
256	LATOUR, Normand (M) 101, Racine	JON IHO
257	LATOUR, Louise (F) 101, Racine	JON IHO
258	LANGEVIN, Jean-Guy (M) 115, Racine	JON IHO
259	LANGEVIN, Carole (F) 115, Racine	JON IHO
260	LEVEILLE, Léopold (M) 119, Racine	JON IHO
261	LEVEILLE, Yvette (F) 119, Racine	JON IHO
262	LABELLE, Diane (F) 127, Racine	JON IHO
263	LEVEILLE, Yvon (M) 135, Racine	JON IHO
264	LEVEILLE, Odette (F) 135, Racine	JON IHO
265	LACOMBE, Adrien (M) 102, Desjardins	JON IHO
266	LACOMBE, Huguette (F) 102, Desjardins	JON IHO
267	LEMAY, Richard (M) 107, Desjardins	JON IHO
268	LEMAY, Louise (F) 107, Desjardins	JON IHO
269	LALLIER, Robert (M) 111, Desjardins	JON IHO
270	LALLIER, Murielle (F) 111, Desjardins	JON IHO
271	LEBLANC, Pierre (M) 112, Desjardins	JON IHO
272	LEBLANC, Marie-Claire (F) 112, Desjardins	JON IHO
273	LAJOIE, Marcel (M) 114, Desjardins	JON IHO
274	LAJOIE, Mireille (F) 114, Desjardins	JON IHO
275	LEVEILLE, Mario (M) 119, Desjardins	JON IHO
276	LEVEILLE, Sylvie (F) 119, Desjardins	JON IHO
277	LEGAULT, Michel (M) 90, Johanne	JON IHO
278	LEGAULT, Christiane (F) 90, Johanne	JON IHO
279	LABERGE, Raymond (M) 115, Johanne	JON IHO
280	LABERGE, Diane (F) 115, Johanne	JON IHO
281	LALONDE, Jean (M) 121, Johanne	JON IHO
282	LALONDE, Mylène (F) 121, Johanne	JON IHO
283	LEPAGE, Jean (M) 103, boul. Ste-Anne	JON IHO
284	LEPAGE, Rachel (F) 103, Boul. Ste-Anne	JON IHO
285	LEPAGE, Mario (M) 103, boul. Ste-Anne	JON IHO
286	LACROIX, Denys (M) 101A, Boul. Ste-Anne	JON IHO
287	LAGACE, Michel (M) 105, Johanne	JON IHO
288	LAGACE, Denise (F) 105, Johanne	JON IHO
289	LESSARD, Réjean (M) 84, Johanne	JON IHO
290	LAVOIE, Jean-Pierre (M) 88, Johanne	JON IHO
291	LEMAY, Guy (M) 109, Desjardins	JON IHO
292	LEBLANC, Serge (M) 115, Desjardins	JON IHO
293	LEBLANC, Claire (F) 115, Desjardins	JON IHO
294	LAPOINTE, Pierre (M) 93, Johanne	JON IHO
295	LAUZON, Yves (M) 39, Martel	JON IHO
296	LAUZON, Diane (F) 39, Martel	JON IHO
297	LAMADE, Marie-Josée (F) 41, Simard	JON IHO
298	LANDRY, Jacques (M) 45, Simard	JON IHO
299	LANDRY, Jacqueline (F) 45, Simard	JON IHO
300	LEBRUN, Daniel (M) 50, Corbeil	JON IHO
301	LEBRUN, Chantal (F) 50, Corbeil	JON IHO
302	LAPRARE, Pierre (M) 68, Delorme	JON IHO
303	LAURIER, Renée (F) 74, Delorme	JON IHO
304	LAROCQUE, Guy (M) 78, Delorme	JON IHO
305	LAUZON, Richard (M) 84, Delorme	JON IHO
306	LAUZON, Gaëtane (F) 84, Delorme	JON IHO
307	LAUZON, Luc (M) 37, Martel	JON IHO
308	LAUZON, Ginette (F) 37, Martel	JON IHO
309	LEMIEUX, Robert (M) 76, Delorme	JON IHO
310	LEGARE, Michèle (F) 76, Delorme	JON IHO

RURAL/RURALE			electoral district/circonscription	URBAN/URBAINE		
N°	page		TERREBONNE	N°	page	
314	N° 5	of/de 8	certified certifié — signature(s)-enumerator(s) / signature(s)-recenseur(s) Yvonne Alarie		N°	of/de
polling division section de vote				polling division section de vote		

188933

F 303 **PRELIMINARY LIST OF ELECTORS**

8 5M-7-79

ELECTIONS CANADA

LISTE PRÉLIMINAIRE DES ÉLECTEURS

This list of qualified electors for the polling division number as set out below was prepared for use at the pending federal election from information obtained at the enumeration and has been certified by the signature(s) below as to completeness and correctness so far as is possible.

La présente constitue la liste des électeurs de la section de vote dont le numéro apparaît plus bas préparée en vue de l'élection fédérale en cours d'après les renseignements recueillis lors du recensement. Le(s) recenseur(s) y a(ont) apposé sa(leur) signature, affirmant que cette liste est aussi complète et exacte que possible.

N°		
311	LEDUC, Alain (M) 80, Delorme	JON IHO
312	LEMOY, Paul (M) 66, Delorme	JON IHO
313	LEMOY, Sylvie (F) 66, Delorme	JON IHO
314	McDonald, Jean-Jacques (M) 118, Desjardins	JON IHO
315	McDonald, Mariette (F) 118, Desjardins	JON IHO
316	MALENFANT, Denis (M) 107A, Boul. Ste-Anne	JON IHO
317	MALENFANT, Anne (F) 107A, Boul. Ste-Anne	JON IHO
318	MORIN, Michel (M) 113, Boul. Ste-Anne	JON IHO
319	METAYER, Gilles (M) 244, lière Avenue	JON IHO
320	METAYER, Lise (F) 244, lière Avenue	JON IHO
321	METAYER, Paul (M) 253, lière Avenue	JON IHO
322	METAYER, Yvonne (F) 253, lière Avenue	JON IHO
323	MARTEL, Andrée (F) 218, lière Avenue	JON IHO
324	MENARD, Denis (M) 185A, lière Avenue	JON IHO
325	MAHEU, Denis (M) 117, Desjardins	JON IHO
326	MAHEU, Danielle (F) 117, Desjardins	JON IHO
327	MARCOUX, Elaine (F) 180, lière Avenue	JON IHO
328	MUISE, Richard (M) 212A, lière Avenue	JON IHO
329	MUISE, Louise (F) 212A, lière Avenue	JON IHO
330	MORIN, Colette (F) 111, Johanne	JON IHO
331	MARCOUX, Yves (M) 94, Johanne	JON IHO
332	MARCOUX, Claire (F) 94, Johanne	JON IHO
333	MARIE, Mireille (F) 84, Johanne	JON IHO
334	MONETTE, Roméo (M) 206, lière Avenue	JON IHO
335	MONETTE, Rollande (F) 206, lière Avenue	JON IHO
336	MARCOTTE, Sylvie (F) 95A, Boul. Ste-Anne	JON IHO
337	MONETTE, Sylvain (M) 48, Corbeil	JON IHO
338	MORIN, Luc (M) 52, Corbeil	JON IHO
339	MORIN, Claire (F) 52, Corbeil	JON IHO
340	MAILHOT, Lucie (F) 201, Delorme	JON IHO
341	MARTEL, Claude (M) 47, Martel	JON IHO
342	MARTEL, Raymonde (F) 47, Martel	JON IHO
343	OUIMET, Sylvain (M) 139, Racine	JON IHO
344	PAQUETTE, Richard (M) 216, lière Avenue	JON IHO
345	PERRON, Jean-Guy (M) 265, lière Avenue	JON IHO
346	PERRON, Monique (F) 265, lière Avenue	JON IHO
347	PERRON, Sylvain (M) 265, lière Avenue	JON IHO
348	PHILIBERT, Jocelyne (F) 185A, lière Avenue	JON IHO
349	PAQUETTE, Danielle (F) 239, lière Avenue	JON IHO
350	PERRAULT, André (M) 104, Racine	JON IHO
351	PERRAULT, Ginette (F) 104, Racine	JON IHO
352	PILON, Luc (M) 124, Johanne	JON IHO
353	PILON, Alain (M) 141, Racine	JON IHO
354	PELLETIER, Diane (F) 145, Racine	JON IHO
355	PELLETIER, Gilles (M) 145, Racine	JON IHO
356	PRESCOTT, Guy (M) 97, Johanne	JON IHO
357	PRESCOTT, Johanne (F) 97, Johanne	JON IHO
358	PAIEMENT, Jean-Guy (M) 120, Desjardins	JON IHO
359	PAIEMENT, Ghislaine (F) 120, Desjardins	JON IHO
360	POUPART, Claudette (F) 93, Johanne	JON IHO
361	POIRIER, Normand (M) 51, Martel	JON IHO
362	POIRIER, Suzanne (F) 51, Martel	JON IHO
363	PAQUIN, Francine (F) 37, Corbeil	JON IHO
364	PICARD, Raymond (M) 42, Corbeil	JON IHO
365	PICARD, Andrée (F) 42, Corbeil	JON IHO
366	PICHE, Christine (F) 46, Corbeil	JON IHO
367	PELLETIER, Ginette (F) 58, Delorme	JON IHO
368	PAPINEAU, Albert (M) 82, Delorme	JON IHO
369	PAPINEAU, Madeleine (F) 82, Delorme	JON IHO
370	PILON, Yvon (M) 209, Delorme	JON IHO
371	PAQUIN, Margot (F) 80, Delorme	JON IHO
372	PIGEON, Diane (F) 53, Corbeil	JON IHO

RURAL/RURALE			electoral district/circonscription	URBAN/URBAINE	
N°	page		TERREBONNE	N°	page
314	N° 6	of/de 8	certified / certifié — signature(s)-enumerator(s) / signature(s)-recenseur(s): Yvonne Alarie		N° of/de
polling division / section de vote				polling division / section de vote	

188934

F 303 **PRELIMINARY LIST OF ELECTORS**

8 5M-7-79

ELECTIONS CANADA

188934

LISTE PRÉLIMINAIRE DES ÉLECTEURS

This list of qualified electors for the polling division number as set out below was prepared for use at the pending federal election from information obtained at the enumeration and has been certified by the signature(s) below as to completeness and correctness so far as is possible.

La présente constitue la liste des électeurs de la section de vote dont le numéro apparaît plus bas préparée en vue de l'élection fédérale en cours d'après les renseignements recueillis lors du recensement. Le(s) recenseur(s) y a(ont) apposé sa(leur) signature, affirmant que cette liste est aussi complète et exacte que possible.

N°		
373	QUINTAL, François (M) 53, Corbeil	JON IHO
374	RIVARD, Maurice (M) 95, Boul. Ste-Anne	JON IHO
375	RIVARD, Jacqueline (F) 95, Boul. Ste-Anne	JON IHO
376	RENAUD, Germain (M) 96B, Boul. Ste-Anne	JON IHO
377	RACINE, Gérard (M) 102, Racine	JON IHO
378	RACINE, Nicole (F) 102, Racine	JON IHO
379	RACINE, Johanne (F) 102, Racine	JON IHO
380	RACINE, Elphège (M) 109, Racine	JON IHO
381	RACINE, Laurette (F) 109, Racine	JON IHO
382	ROCHELEAU, Bertrand (M) 117, Racine	JON IHO
383	ROCHELEAU, Francine (F) 117, Racine	JON IHO
384	RIVARD, Guy (M) 118, Racine	JON IHO
385	ROBICHAUD, Yvon (M) 118, Desjardins	JON IHO
386	RAJOTTE, Normand (M) 121, Desjardins	JON IHO
387	RAJOTTE, Claire (F) 121, Desjardins	JON IHO
388	ROBERT, Maurice (M) 109, Johanne	JON IHO
389	ROBERT, Ida (F) 109, Johanne	JON IHO
390	ROBICHAUD, Pauline (F) 124, Johanne	JON IHO
391	RIVARD, Gilles (M) 125, Johanne	JON IHO
392	RIVARD, Louise (F) 125, Johanne	JON IHO
393	ROCHELEAU, André (M) 122, Racine	JON IHO
394	ROCHELEAU, Ghyslaine (F) 122, Racine	JON IHO
395	ROCHELEAU, Marcel (M) 125, Racine	JON IHO
396	ROCHELEAU, Denise (F) 125, Racine	JON IHO
397	ROY, Martine (F) 120, Racine	JON IHO
398	ROCHELEAU, Antonio (M) 119, Johanne	JON IHO
399	ROCHELEAU, Noëlla (F) 119, Johanne	JON IHO
400	ROBERGE, Ronald (M) 118, Johanne	JON IHO
401	ROBERGE, Monique (F) 118, Johanne	JON IHO
402	RICHARD, Lévis (M) 117, Johanne	JON IHO
403	RICHARD, Ginette (F) 117, Johanne	JON IHO
404	RIVARD, Michel (M) 116, Johanne	JON IHO
405	RIVARD, Monique (F) 116, Johanne	JON IHO
406	RENAUD, Marcel (M) 52, Martel	JON IHO
407	SAVARD, Rolland (M) 112, boul. Ste-Anne	JON IHO
408	SAVARD, Jeannine (F) 112, Boul. Ste-Anne	JON IHO
409	ST-GERMAIN, Aurèle (M) 215, lière Avenue	JON IHO
410	SICKINI, Richard (M) 227, lière Avenue	JON IHO
411	ST-CYR, Réal (M) 110, Racine	JON IHO
412	ST-CYR, Denise (F) 110, Racine	JON IHO
413	ST-JEAN, Jacques (M) 127, Racine	JON IHO
414	ST-JEAN, Suzanne (F) 127, Racine	JON IHO
415	ST-PIERRE, Jacques (M) 110, Johanne	JON IHO
416	ST-PIERRE, Claudette (F) 110, Johanne	JON IHO
417	SAUVE, Gérald, (M) 108, Desjardins	JON IHO
418	SAUVE, Anne-Sonia (F) 108, Desjardins	JON IHO
419	ST-JEAN, Florian (M) 113, Racine	JON IHO
420	ST-JEAN, Guy (M) 113, Racine	JON IHO
421	ST-GERMAIN, Sylvain (M) 213, Prévost	JON IHO
422	SEGUIN, Michel (M) 46, Corbeil	JON IHO
423	ST-PIERRE, Claire (F) 209, Delorme	JON IHO
424	THEMENS, Henri (M) 85, Boul. Ste-Anne	JON IHO
425	THEMENS, Dorine (F) 85, Boul. Ste-Anne	JON IHO
426	TREMBLAY-RIVARD, Diane (F) 118, Racine	JON IHO
427	TURCOT, Rolland (M) 113, Desjardins	JON IHO
428	TURCOT, Georgette (F) 113, Desjardins	JON IHO
429	TRANCHEMONTAGNE-VIAU, Julie (F) 95, Johanne	JON IHO
430	THELLEN, René (M) 259, lière Avenue	JON IHO
431	THELLEN, Monique (F) 259, lière Avenue	JON IHO
432	THELLEN, Benoit (M) 259, lière Avenue	JON IHO
433	THERIEN, Robert (M) 116, Racine	JON IHO
434	THERIEN D. , Danielle (F) 116, Racine	JON IHO

RURAL/RURALE			electoral district/circonscription	URBAN/URBAINE		
N°	page		TERREBONNE	N°	page	
314	N° 7	of/de 8	certified / certifié — signature(s)-enumerator(s) / signature(s)-recenseur(s)		N°	of/de
polling division / section de vote			Yvonne Alarie	polling division / section de vote		

188935

F 303 **PRELIMINARY LIST OF ELECTORS**

8 5M-7-79

ELECTIONS CANADA

LISTE PRÉLIMINAIRE DES ÉLECTEURS

This list of qualified electors for the polling division number as set out below was prepared for use at the pending federal election from information obtained at the enumeration and has been certified by the signature(s) below as to completeness and correctness so far as is possible.

La présente constitue la liste des électeurs de la section de vote dont le numéro apparaît plus bas préparée en vue de l'élection fédérale en cours d'après les renseignements recueillis lors du recensement. Le(s) recenseur(s) y a(ont) apposé sa(leur) signature, affirmant que cette liste est aussi complète et exacte que possible.

N°		
435	THEBERGE, Johanne (F) 86, Johanne	JON IHO
436	THEBERGE, Donald (M) 86, Johanne	JON IHO
437	THEBERGE, Guy (M) 213, Duclos	JON IHO
438	TURGEON, Gérald (M) 48, Martel	JON IHO
439	TURGEON, Louise (F) 48, Martel	JON IHO
440	TURGEON, Marielle (F) 48, Martel	JON IHO
441	THERIAULT, Jean-Marc (M) 40, Corbeil	JON IHO
442	TREMBLAY, Mario (M) 70, Delorme	JON IHO
443	TREMBLAY, Lyne (F) 70, Delorme	JON IHO
444	THERRIEN, Francine (F) 67, Simard	JON IHO
445	THERRINE, Florence (F) 67, Simard	JON IHO
446	VEZEAU, Luc (M) 214, lière Avenue	JON IHO
447	VEZEAU, Françoise (F) 214, lière Avenue	JON IHO
448	VEZEAU, Nathalie (F) 214, lière Avenue	JON IHO
449	VEZEAU, Nicole (F) 216, lière Avenue	JON IHO
450	VALLEE, Jacques (M) 114, Racine	JON IHO
451	VALLEE, Nicole (F) 114, Racine	JON IHO
452	VOYER, Robert (M) 105, Desjardins	JON IHO
453	VOYER, Jocelyne (F) 105, Desjardins	JON IHO
454	VIAU, Robert (M) 95, Johanne	JON IHO
455	VEDRINE, Robert (M) 103, Johanne	JON IHO
456	VEDRINE, Henriette (F) 103, Johanne	JON IHO
457	VERREAULT, André (M) 107, Johanne	JON IHO
458	VERREAULT, Jeanne-Paule (F) 107, Johanne	JON IHO
459	VALCOURT, Robert (M) 114, Johanne	JON IHO
460	VALCOURT, Nicole (F) 114, Johanne	JON IHO
461	VINETTE, Serge (M) 101, Boul. Ste-Anne	JON IHO
462	VINETTE, Evelyne (F) 101, Boul. Ste-Anne	JON IHO
463	VERNER, Ronald (M) 123, Johanne	JON IHO
464	VERNER, Colette (F) 123, Johanne	JON IHO
465	VERDONI, Richard (M) 111, Racine	JON IHO
466	VERDONI, Marie-Josée (F) 111, Racine	JON IHO
467	VACHON, Denis (M) 44, Martel	JON IHO
468	VACHON, Diane (F) 44, Martel	JON IHO
469	VALLIERE, Diane (F) 40, Corbeil	JON IHO
470	VIOLA, Lise (F) 45, Corbeil	JON IHO
471	VOUKIRAKIS, François (M) 47, Corbeil	JON IHO
472	VOUKIRAKIS, Chantal (F) 47, Corbeil	JON IHO
473	VARIN, Denis (M) 203, Delorme	JON IHO
474	VARIN, Sylvie (F) 203, Delorme	JON IHO

RURAL/RURALE			electoral district/circonscription	URBAN/URBAINE	
N° 314	page N° 8	of/de 8	TERREBONNE	N°	page N° of/de
polling division section de vote			certified certifié signature(s)-enumerator(s) / signature(s)-recenseur(s) Yvonne Alarie	polling division section de vote	

188936

F 303 **PRELIMINARY LIST OF ELECTORS**

ELECTIONS CANADA

LISTE PRÉLIMINAIRE DES ÉLECTEURS

8 SM-7-79

This list of qualified electors for the polling division number as set out below was prepared for use at the pending federal election from information obtained at the enumeration and has been certified by the signature(s) below as to completeness and correctness so far as is possible

La présente constitue la liste des électeurs de la section de vote dont le numéro apparaît plus bas préparee en vue de l'élection fédérale en cours d'après les renseignements recueillis lors du recensement. Le(s) recenseur(s) y a(ont) apposé salleur) signature, affirmant que cette liste est aussi complète et exacte que possible

CODE POSTAL: JOR 1H0

N°	
1	Alarie Jacqueline (f) 132 RANG Lepage
2	Alarie Denis (m) 240 Rang Lepage
3	Alarie Therese (f) 240 Rang Lepage
4	Ayotte Pierre (m) 292 Rang Lepage
5	Ayotte France (f) 292 Rang Lepage
6	Aubin Marcelle (f) 475 Rang Lepage
7	Aubin Claude (m) 475 Rang Lepage
8	Alexander Joyce (f) 315 Rang Lepage
9	Belisle Danielle (f) 153 Rang Lepage
10	Belisle Yvan (M) 153 Rang Lepage
11	Belisle Réal (m) 143 Rang Lepage
12	Belisle Claire (f) 143 Rang Lepage
13	Belisle Michel (m) 143 Rang Lepage
14	Belisle Guy (m) 143 Rang Lepage
15	Belisle René (m) 143 Rang Lepage
16	Bois Rose-Monde (f) 111 Lac Normandie
17	Boucher Madeleine (f) 36 Lac Normandie
18	Bergeron Guy (m) 552 Rang Lepage
19	Bergeron Carole (f) Rang Lepage 552
20	Bergeron Linda (f) 41 Chemin Du Coteau
21	Beaucage Roger (m) 31 Chemin Du Coteau
22	Beaucage Hélène (f) 31 Chemin Du Coteau
23	Beaucage Pierre (m) 31 Chemin Du Coteau
24	Belisle Ginette (f) 348 Rang Lepage
25	Belisle Zénophile (m) 376 Rang Lepage
26	Belisle Emilia (f) 376 Rang Lepage
27	Bérubé Marie (f) 33 De La Bretagne
28	Begin Maurice (m) 12 Lac Normandie
29	Bégin Georgette (f) 12 Lac Normandie
30	Burdet Michel (m) 428 Rang Lepage
31	Burdet Claudette (f) 428 Rang Lepage
32	Boucher Raymond (m) 371 Rang Lepage
33	Boucher Gisèle (f) 371 Rang Lepage
34	Boucher Pierre (m) 371 Rang Lepage
35	Boucher Claude (m) 371 Rang Lepage
36	Bélair Raymond (m) 285 Rang Lepage
37	Bélair Stéphane (m) 285 Rang Lepage
38	Bélair Lilianne (f) 285 Rang Lepage
39	Bouvrette Carol (m) 239 Rang Lepage
40	Bouvrette Emilienne (f) 239 Rang Lepage
41	Bélanger Manon (f) 211 Rang Lepage
42	Bélanger Antonio (m) 2 Lac Normandie
43	Bélanger Yvette (f) 2 Lac Normandie
44	Boisvert Louise (f) 220 Rang Lepage
45	Boisvert Gilles (m) 220 Rang Lepage
46	Boisvert Linda (f) 220 Rang Lepage
47	Bilodeau Richard (m) 31 De La Bretagne
48	Bilodeau Gilles (m) 32 De La Bretagne
49	Bilodeau Céline (f) 32 De La Bretagne
50	Belliard Helen (f) 234 Rang Lepage
51	Bilodeau Suzanne (f) 288 Rang Lepage
52	Bilodeau Eloi (m) 288 Rang Lepage
53	Bertrand Daniel (m) 431 Rang Lepage
54	Bergeron Yvan (m) 463 Rang Lepage
55	Bergeron Francine (f) 463 Rang Lepage
56	Bergeron Johanne (f) 463 Rang Lepage
57	Charbonneau Luce (f) 173 Rang Lepage
58	Charbonneau Normand (m) 173 Rang Lepage
59	Charbonneau Charles (m) 73 Rang Lepage
60	Charbonneau Cécile (f) 73 Rang Lepage
61	Charbonneau Martin (m) 73 Rang Lepage
62	Charbonneau Anne (f) 73 Rang Lepage
63	Charbonneau José (f) 73 Rang Lepage

CODE POSTAL: JOR 1H0

N°	
64	Coursol Robert (m) 45 Rang Lepage
65	Collerette Rosanne 104 Normandie Lac (f)
66	Collerette Claude (m) 104 Lac Normandie
67	Carreau Claude (m) 111 Lac Normandie
68	Constantin Louise (f) 141 Lac Normandie
69	Constin Claude (m) 141 Lac Normandie
70	Chrétien Monique (f) 27 Ch. Du Coteau
71	Charbonneau Bernard (m) 298 Rang Lepage
72	Charbonneau Juliette (f) 298 Rang Lepage
73	Charbonneau Mario (m) 424 Rang Lepage
74	Charbonneau Yvon (m) 420 Rang Lepage
75	Charbonneau Louise (f) 420 Rang Lepage
76	Charbonneau Simon (m) 420 Rang Lepage
77	Charbonneau Isabelle (f) 420 Rang Lepage
78	Charbonneau Lucien (m) 426 Rang Lepage
79	Charbonneau Léonna (f) 426 Rang Lepage
80	Charbonneau Gérard (m) 432 Rang Lepage
81	Charbonneau R. Hélène (f) 432 Rang Lepage
82	Chaumon Maurice (m) 429 Rang Lepage
83	Chaumon Huguette (f) 429 Rang Lepage
84	Charbonneau Fernand (m) 441 Rang Lepage
85	Charbonneau Dianne (f) 441 Rang Lepage
86	Charbonneau Gaétan (m) 437 Rang Lepage
87	Charbonneau Francine (f) 437 Rang Lepage
88	Charbonneau Jean-Jacques (m) 427 R. Lepage
89	Charbonneau Jeannine (f) 427 Rang Lepage
90	Charbonneau Martin (m) 427 Rang Lepage
91	Cardin Andre (m) 438 Rang Lepage
92	Chayer Guy (m) 327 Rang Lepage
93	Chayer Claudette (f) 327 Rang Lepage
94	Cardin Pierre (m) 433 Rang Lepage
95	Cardin Nicole (f) 433 Rang Lepage
96	Cardin Jean-Francois (m) 433 Rang Lepage
97	Champagne Daniel (m) 392 Rang Lepage
98	Champagne Nicole (f) 392 Rang Lepage
99	Corbeil Christo (m) 243 Rang Lepage
100	Corbeil Micheline (f) 243 Rang Lepage
101	Dagenais Marcel (m) 165 Rang Lepage
102	Dagenais Louise (f) 165 Rang Lepage
103	Dagenais Linda (f) 165 Rang Lepage
104	Deneka Louise (f) 69 Rang Lepage
105	Daragon Florien (m) 61 Rang Lepage
106	Daragon Carole (f) 61 Rang Lepage
107	Dupuis Denis (m) 39 De La Bretagne
108	Dupuis Dorothee (f) 39 De La Bretagne
109	Duval Noel (m) 35 Normandie Lac
110	Duval Marie-Claire 35 Normandie Lac
111	Dubé Juliette (212 Rang Lepage (f)
112	Dubé Normand (m) 212 Rang Lepage
113	De La Boissiere Roger (m) 268 R. Lepage
114	David Réjean (m) 4 Normandie Lac
115	Dinunzio Mario (m) 1 Normandie Lac
116	Dinunzio Elisa (f) 1 Normandie Lac
117	Dagenais Rollan (m) 507 Rang Lepage
118	Dagenais Lucille (f) 507 Rang Lepage
119	Dagenais Gilles (m) 507 Rang Lepage
120	Dagenais Francine (f) 507 Rang Lepage
121	Dagenais André (m) 507 Rang Lepage
122	Deslauriers Louise (f) 445 Rang Lepage
123	Deslauriers Pierre (m) 445 Rang Lepage
124	Duplessis Gérard (m) 149 "1 Rang Lepage
125	Despres Laurette (f) 279 Rang Lepage
126	Ethier Pierrette (f) 45 Rang Lepage

RURAL/RURALE

N° 315 page N° 1 of/de 3

polling division / section de vote

electoral district/circonscription: TERREBONNE (St-Anne Des Plaines)

certified / certifié — signature(s)-enumerator(s) / signature(s)-recenseur(s): Marcel Langlois

URBAN/URBAINE

N° page N° of/de

polling division / section de vote

188937

F 303 **PRELIMINARY LIST OF ELECTORS**

8 5M-7-79

ELECTIONS CANADA

LISTE PRÉLIMINAIRE DES ÉLECTEURS

This list of qualified electors for the polling division number as set out below was prepared for use at the pending federal election from information obtained at the enumeration and has been certified by the signature(s) below as to completeness and correctness so far as is possible.

La présente constitue la liste des électeurs de la section de vote dont le numéro apparaît plus bas préparée en vue de l'élection fédérale en cours d'après les renseignements recueillis lors du recensement. Le(s) recenseur(s) y a(ont) apposé sa(leur) signature, affirmant que cette liste est aussi complète et exacte que possible.

N°	Code Postal: Jon Tho
127	Fournelle Léo (m) 22 Rang Lepage
128	Fournelle René (m) 22 Rang Lepage
129	Fournelle Aimé (f) 22 Rang Lepage
130	Fournelle Huguette (f) 22 Rang Lepage
131	Fournelle Rosaire (m) 98 Rang Lepage
132	Fournelle Céline (f) 98 Rang Lepage
133	Forget Marriette (f) 134 Rang Lepage
134	Forget Gérard (m) 132 Rang Lepage
135	Forget Yvon (m) 121 Rang Lepage
136	Forget Richard (m) 41 Chemin Du Coteau
137	Forget Yvon (m) 462 Rang Lepage
138	Forget Marie (f) 462 Rang Lepage
139	Foeget Denis (m) 450 Rang Lepage
140	Forget Rolande (f) 450 Rang Lepage
141	Forget Claude (m) 450 Rang Lepage
142	Forget France (f) 450 Rang Lepage
143	Forget Jean Paul (m) 33 Chemin Du Ruissau
144	Forget Carmen (f) 33 Chemin Du Ruissault
145	Forget Marie Claude (f) Ch. Du Ruissault
146	Forget Marcel (m) 491 Rang Lepage
147	Forget Georgette (f) 491 Rang Lepage
148	Forget Jean (m) 341 Rang Lepage
149	Forget Gyslaine (f) 341 Rang Lepage
150	Forget Benoit (m) 341 Rang Lepage
151	Forget Julie (f) 341 Rang Lepage
152	Forget Christine (f) 341 Rang Lepage
153	Fournier Maurice (m) 149&1 Rang Lepage
154	Forget Francine (f) 466 Rang Lepage
155	Forget Rose (f) 451 Rang Lepage
156	Forget Gilles (m) 360 Rang Lepage
157	Forget Francine (f) 360 Rang Lepage
158	Forget Jean (m) 360 Rang Lepage
159	Forget Benoit (m) 360 Rang Lepage
160	Forget Richard (m) 360 Rang Lepage
161	Gravel Jean Paul (m) 113 Rang Lepage
162	Gravel Denise (f) 113 Rang Lepage
163	Gervais Paul (m) 14 Rang Lepage
164	Gagné Yvan (m) 124 Lac Normandie
165	Gagné Monique (f) 124 Lac Normandie
166	Gagné Pascale (f) 124 Lac Normandie
167	Gagné Yvanne (f) 124 Lac Normandie
168	Gagnon Richard (m) 122 Lac Normandie
169	Gonthier Claude (m) 137 Lac Normandie
170	Giard Emile (m) 528 Rang Lepage
171	Giard Jacqueline (f) 528 Rang Lepage
172	Giard Stéphane (m) 528 Rang Lepage
173	Gravel Andre (m) 41 Ch. Du Ruissault
174	Gauvreau Fabienne (f) 397 Rang Lepage
175	Gascon Samuel (m) 331 Rang Lepage
176	Gascon Isola (f) 331 Rang Lepage
177	Gervais Réal (m) 149&3 Rang Lepage
178	Gervais Christiane (f) 149&3 R. Lepage
179	Hutton Patricia (f) 14 Rang Lepage
180	Hoque Micheline (f) 139 Lac Normandie
181	Howard Julie (f) 4 Lac Normandie
182	Isabelle M. Claire (f) 115 Lac Normandie
183	Isabelle Lucien (m) 115 Lac Normandie
184	Jolin Johanne (f) 67 Rang Lepage
185	Jolin Yvon (m) 67 Rang Lepage
186	Jodoin Nicole (f) 28 De La Bretagne
187	Janetsky Susan (f) 287 Rang Lepage
188	Lepage Robert (m) 149&4 Rang Lepage
~~189~~	~~Lepage Heidi (f) 149&4 Rang Lepage~~

N°	Code Postale : Jon Tho
190	Lemieux Michel (m) 65 Rang Lepage
191	Lemieux Denise (f) 65 Rang Lepage
192	Lemieux Daniel (m) 65 Rang Lepage
193	Lalonde Claude (m) 27 Rang Lepage
194	Lépine Alex (m) 36 Rang Lepage
195	Lepine Nicole (f) 36 Rang Lepage
196	Lapointe Réal (m) 108 Rang Lepage
197	Lapointe Denise (f) 108 Rang Lepage
198	Lapointe Sylvain (m) 108 Rang Lepage
199	Lapointe Serge (m) 108 Rang Lepage
200	Lacroix Lucie (F) 142 Rang Lepage
201	Leclerc Richard (m) 136 Lac Normandie
202	Lemay Johanne (f) 136 Lac Normandie
203	Lemay Jean (m) 127 Lac Normandie
204	Lemay Claude (f) 127 Lac Normandie
205	Lemay Stephan (m) 127 Lac Normandie
206	Lemay Marie Claude (f) 127 Lac Normandie
207	Leblanc Bierrette (f) 122 Lac Normandie
208	Lachapelle Roger (m) 117 Lac Normandie
209	Labrie Camille (f) 108 Lac Normandie
210	Labrie Rose (f) 108 Lac Normandie
211	Lanthier Louis (m) 63 Lac Normandie
212	Lanthier Dianne (f) 63 Lac Normandie
213	Lallier Andre (m) 26 De La Bretagne
214	Lemay Pierre (m) 26 De La Bretagne
215	Lessard Louise (f) 26 De La Bretagne
216	Lauzon G. Emile (m) 525 Rang Lepage
217	Lauzon Pauline (f) 525 Rang Lepage
218	Lauzon Normand (m) 525 Rang Lepage
219	Lauzon Claude (m) 525 Rang Lepage
220	Lauzon Gilles (m) 525 Rang Lepage
221	Ladouceur Georges (m) 36 Lac Normandie
222	Lavigne Dianne (f) 270 Rang Lepage
223	Lauzon Roger (m) 310 Rang Lepage
224	Lauzon Léonne (f) 310 Rang Lepage
225	Lauzon Réjean (m) 310 Rang Lepage
226	Laurin Yvon (m) 332 Rang Lepage
227	Laurin Denise (f) 332 Rang Lepage
228	Laurin Carole (f) 332 Rang Lepage
229	Laurin Stéphanne (m) 332 Rang Lepage
230	Lauzon Nicole (f) 20 De La Bretagne
231	Lamontagne Claude (m) 18 De La Bretagne
232	Lamontagne Johanne (f) 18 De La Bretagne
233	Lalonde Normand (m) 16 Lac Normandie
234	Lalonde Danielle (f) 16 Lac Normandie
235	Lareau Bernard (m) 517 Rang Lepage
236	Lareau Simone (f) 517 Rang Lepage
237	Lauzon Robert (m) 495 Rang Lepage
238	Lauzon Laurence (f) 495 Rang Lepage
239	Lauzon Andre (m) 495 Rang Lepage
240	Lauzon Gerard (m) 483 Rang Lepage
241	Lauzon Therese (f) 483 Rang Lepage
242	Lauzon Roger (m) 477 Rang Lepage
243	Lauzon Pauline (f) 477 Rang Lepage
244	Lethiecq Roger (m) 667 Rang Lepage
245	Lethiecq Céline (f) 667 Rang Lepage
246	Lauzon Jacque (m) 397 Rang Lepage
247	Lauzon Remi (m) 307 Rang Lepage
248	Lauzon R. Helene (f) 307 Rang Lepage
249	Lauzon Bernard (m) 303 Rang Lepage
250	Lauzon Madeleine (f) 303 Rang Lepage
251	Lauzon Tomasine (f) 303 Rang Lepage
~~252~~	~~Lepage Manon (f) 227 Rang Lepage~~

RURAL/RURALE

electoral district/circonscription: TERREBONNE (ST-ANNE DES PLAINES)

URBAN/URBAINE

N°	page	
315	N° 2	of/de 3

polling division / section de vote

certified / certifié

signature(s)-enumerator(s) / signature(s)-recenseur(s): Manon Langlois

N°	page	
	N°	of/de

polling division / section de vote

188938

F 303 **PRELIMINARY LIST OF ELECTORS**

8 5M 7 79

ELECTIONS CANADA

LISTE PRÉLIMINAIRE DES ÉLECTEURS

This list of qualified electors for the polling division number as set out below was prepared for use at the pending federal election from information obtained at the enumeration and has been certified by the signature(s) below as to completeness and correctness so far as is possible

La présente constitue la liste des électeurs de la section de vote dont le numéro apparaît plus bas préparée en vue de l'élection fédérale en cours d'après les renseignements recueillis lors du recensement. Le(s) recenseur(s) y a(ont) apposé la(leur) signature, affirmant que cette liste est aussi complète et exacte que possible.

CODE POSTAL: J0N 1H0

N°	
253	Lacasse Richard (m) 227 Rang Lepage
254	Lajoie Marcel (m) 116 Lac Normandie
255	Lajoie Marguerite (f) 116 Lac Normandie
256	Lajoie Alain (m) 116 Lac Normandie
257	Lauzon Joseph-Albert (m) 384 Rang Lepage
258	Lauzon Lucienne (f) 384 Rang Lepage
259	Masse Evangeline (f) 29 De La Bretagne
260	Morissette Sylvie (f) 21 Lac Normandie
261	Montanbault Louise (f) 268 Rang Lepage
262	Morin Léon (m) 20 De La Bretagne
263	Marseille Huguette (m) 31 De La Bretagne
264	Mangin Charles (m) 160 Rang Lepage
265	Mangin Jean-Francois (m) 158 Rang Lepage
266	Nefosse Cécile (f) 17 Lac Normandie
267	Negrinotti Paul (m) 347 Rang Lepage
268	Negrinotti Therese (f) 347 Rang Lepage
269	Negrinotti Julio (m) 347 Rang Lepage
270	Negrinotti Wanda (f) 347 Rang Lepage
271	Negrinotti Hélenne (f) 347 Rang Lepage
272	Noel Normand (m) 287 Rang Lepage
273	Ouellet Florent (m) 4A Lac Normandie
274	Ouellet Gisele (f) 4A Lac Normandie
275	Parent Guy (m) 207 Rang Lepage
276	Parent Colette (f) 207 Rang Lepage
277	Parent Mario (m) 207 Rang Lepage
278	Parent Chantal (f) 207 Rang Lepage
279	Palin Urgel (m) 135 Rang Lepage
280	Palin Huguette (f) 135 Rang Lepage
281	Palin Linda (f) 135 Rang Lepage
282	Poirrier Danielle (f) 27 Rang Lepage
283	Pelletier Hervé (m) 152 Rang Lepage
284	Pelletier Yollande (f) 152 Rang Lepage
285	Pelletier Gilles (m) 152 Rang Lepage
286	Prevost Jacques (m) 19 Lac Normandie
287	Prevost Charline (f) 19 Lac Normandie
288	Perlard Francine (f) 137 Lac Normandie
289	Picard Gilles (m) 138 Lac Normandie
290	Parent Marcel (m) 33 De La Bretagne
291	Perron Gilles (m) 145 Lac Normandie
292	Pigeon Francine (f) 145 Lac Normandie
293	Parent Jocelyne (f) 4 Lac Normandie
294	Popik Edward Jean (m) 405 Rang Lepage
295	Popik Jacqueline (f) 405 Rang Lepage
296	Pelletier Maurice (m) 315 Rang Lepage
297	Poirrier Carole (f) 213 Rang Lepage
298	Poirrier Gilles (m) 213 Rang Lepage
299	Plourde Suzanne (f) 149&2 Rang Lepage
300	Rivard Gaston (m) 83 Rang Lepage
301	Rivard Regina (f) 83 Rang Lepage
302	Rocque Francois (m) 142 Rang Lepage
303	Roy Huguette (f) 344 Rang Lepage
304	Roy Gaston (m) 344 Rang Lepage
305	Roy Sylvie (f) 344 Rang Lepage
306	Roy Christian (m) 344 Rang Lepage
307	Rondou Andre (m) 29 De La Bretagne
308	Rondou Pierrette (f) 29 De La Bretagne
309	Rondeau Sylvain (m) 21 Lac Normandie
310	Rioux Daniel (m) 140 Lac Normandie
311	Rioux Lucienne (f) 140 Lac Normandie
312	Rioux Dominique (f) 140 Lac Normandie
313	Racine Rejean (m) 216 Rang Lepage
314	Racine Huguette (f) 216 Rang Lepage
315	Rivard Anette (f) 252 Rang Lepage
316	Rivard Yvan (m) 252 Rang Lepage
317	Rivard Denis (m) 252 Rang Lepage
318	Rivard Jacques (m) 252 Rang Lepage
319	Rudolph Ghislaine (f) 318 Rang Lepage
320	Rudolph Jean Guy (m) 318 Rang Lepage
321	Reda Alphonse (m) 27 Ch. Du Ruissault
322	Reda Angeline (f) 27 Ch. Du Ruissault
323	Reda Tony (m) 27 Ch. Du Ruissault
324	Reda Gino (m) 27 Ch. Du Ruissault
325	Reda Judith (f) 27 Ch. Du Ruissault
326	Rivard Yvon (m) 269 Rang Lepage
327	Rivard Germaine (f) 269 Rang Lepage
328	Rivard Denyse (f) 259 Rang Lepage
329	Rivard Marc (m) 259 Rang Lepage
330	Rivard Myrian (f) 259 Rang Lepage
331	Rivet Laurent (m) 279 Rang Lepage
332	Savoie Claude (m) 73 Rang Lepage
333	Sarrazin Ronald (m) 120 Lac Normandie
334	Sarrazin Yvette (f) 120 Lac Normandie
335	Surprenant Daniel (m) 100 Lac Normandie
336	Scalvini Giusuppe (m) 14 Lac Normandie
337	Scalvini Suzanne (f) 14 Lac Normandie
338	St-Jacques Michel (m) 18 Lac Normandie
339	St-Amant Gerald (m) 139 Lac Normandie
340	Sicard Charles-Edwouard (m) 408 R. Lepage
341	Sicard Therese (f) 408 Rang Lepage
342	Sicard Jean Pierre (m) 408 Rang Lepage
343	Sicard Jacques (m) 408 Rang Lepage
344	Serres Carole (f) 424 Rang Lepage
345	Slight Claude (m) 211 Rang Lepage
346	Slight Nicole (f) 211 Rang Lepage
347	Slight Jocelyn (m) 211 Rang Lepage
348	St-Hilaire Jean (m) 6 Lac Normandie
349	St-Hilaire Janet (f) 6 Lac Normandie
350	Turco Jean Pierre (m) 63 Rang Lepage
351	Turco Micheline (f) 63 Rang Lepage
352	Tessier Manon (f) 100 Lac Normandie
353	Thibeault Bernard (m) 26 Lac Normandie
354	Thibeault Pauline (f) 26 Lac Normandie
355	Tessier Esthel (f) 138 Lac Normandie
356	Therrien Jacques (m) 27 Ch. Du Coteau
357	Tougas Michel (m) 348 Rang Lepage
358	Thibeault Irenée (m) 473 Rang Lepage
359	Thibeault Irene (f) 473 Rang Lepage
360	Vaillancourt Alain (m) 27 De La Bretagne
361	Vaillancourt Christine (f) 27 Bretagne
362	Valiquette Robert (m) 270 Rang Lepage
363	Venne Chantal (f) 130 Lac Normandie
364	Venne Guy (m) 130 Lac Normandie
365	Villeneuve Marcel (m) 23 Ch. Du Coteau
366	Villeneuve Rita (f) 23 Ch. Du Coteau
367	Villeneuve Daniel (m) 23 Ch. Du Coteau
368	Villeneuve Benoit (m) 23 Ch. Du Coteau

RURAL/RURALE			electoral district/circonscription	URBAN/URBAINE		
N°	page		TERREBONNE (ST-ANNE DES PLAINES)	N°	page	
315	N° 3	of/de 3	certified / certifié signature(s)-enumerator(s) / signature(s)-recenseur(s) Marcel Langlois		N°	of/de
polling division / section de vote				polling division / section de vote		

F 303

8 5M-7-79

PRELIMINARY LIST OF ELECTORS

ELECTIONS CANADA

188939

LISTE PRÉLIMINAIRE DES ÉLECTEURS

This list of qualified electors for the polling division number as set out below was prepared for use at the pending federal election from information obtained at the enumeration and has been certified by the signature(s) below as to completeness and correctness so far as is possible.

La présente constitue la liste des électeurs de la section de vote dont le numéro apparaît plus bas préparée en vue de l'élection fédérale en cours d'après les renseignements recueillis lors du recensement. Le(s) recenseur(s) y a(ont) apposé sa(leur) signature, affirmant que cette liste est aussi complète et exacte que possible.

N°		
1	Alarie, Jean-Paul (M)	
	53 Boul. Ste-Anne	JON 1HO
2	Alarie, Marie-Paule (F)	
	53 Boul. Ste-Anne	JON 1HO
3	Alarie, Suzanne (F)	
	53 Boul. Ste-Anne	JON 1HO
4	Alarie, Joanne (F)	
	53 Boul. Ste-Anne	JON 1HO
5	Alary, Florian (M)	
	51 Boul. Ste-Anne	JON 1HO
6	Alary, Mariette (F)	
	51 Boul. Ste-Anne	JON 1HO
7	Alary, Pierre (M)	
	51 Boul. Ste-Anne	JON 1HO
8	Alary, France (F)	
	51 Boul. Ste-Anne	JON 1HO
9	Alarie, André (M)	
	56 Boul. Ste-Anne	JON 1HO
10	Alarie, Huguette (F)	
	56 Boul. Ste-Anne	JON 1HO
11	Alarie, Robert (M)	
	56 Boul. Ste-Anne	JON 1HO
12	Alarie, Denis (M)	
	56 Boul. Ste-Anne	JON 1HO
13	Alarie, Claude (M)	
	56 Boul. Ste-Anne	JON 1HO
14	Alarie, Laurent (M)	
	31 Boul. Ste-Anne	JON 1HO
15	Alarie, Yvonne (F)	
	31 Boul. Ste-Anne	JON 1HO
16	Alarie, Josée (F)	
	31 Boul. Ste-Anne	JON 1HO
17	Alarie, Jean (M)	
	328 Montée Gagnon	JON 1HO
18	Alarie, Claude (M)	
	328 Montée Gagnon	JON 1HO
19	Audet, Gérard (M)	
	231 Montée Gagnon	JON 1HO
20	Audet, Carole (F)	
	231 Montée Gagnon	JON 1HO
21	Alarie, Gaétan (M)	
	10 Rue Trépanier	JON 1HO
22	Alarie, Lise (F)	
	10 Rue Trépanier	JON 1HO
23	Alarie, Normand (M)	
	10 Rue Trépanier	JON 1HO
24	Alarie, Léo (M)	
	347 Montée Gagnon	JON 1HO
25	Alarie, Michel (M)	
	347 Montée Gagnon	JON 1HO
26	Audet, Marcel (M)	
	220 Montée Gagnon	JON 1HO
27	Audet, Gérard (M)	
	231 Montée Gagnon	JON 1HO
28	Audet, Carole (F)	
	231 Montée Gagnon	JON 1HO
29	Arsenault, Lynda (F)	
	342 Montée Gagnon	JON 1HO
30	Aubé, Guy (M)	
	297 Montée Gagnon	JON 1HO
31	Aubé, Carole (F)	
	297 Montée Gagnon	JON 1HO
32	Bissonnette, André (M)	
	68 Boul. Ste-Anne	JON 1HO
33	Bouliga, Lyne (F)	
	26 Boul. Ste-Anne, App. 2	JON 1HO
34	Blouin, Georges-Etienne (M)	
	27 Boul. Ste-Anne	JON 1HO
35	Blouin, Rianette (F)	
	27 Boul. Ste-Anne	JON 1HO
36	Bourassa, Guy (M)	
	72 Boul. Ste-Anne	JON 1HO
37	Bourassa, Sherley (F)	
	72 Boul. Ste-Anne	JON 1HO
38	Benoit, Yvon (M)	
	2 Rue Benoit	JON 1HO
39	Benoit, Lynda (F)	
	2 Rue Benoit	JON 1HO
40	Benoit, Stéphanie (F)	
	6 Rue Benoit	JON 1HO
41	Benoit, Myriam (F)	
	6 Rue Benoit	JON 1HO
42	Benoit, Réal (M)	
	4 Rue Benoit	JON 1HO
43	Benoit, Nicole (F)	
	4 Rue Benoit	JON 1HO
44	Bernard, Claude (M)	
	234 Montée Gagnon	JON 1HO
45	Bernard, Sophie (F)	
	234 Montée Gagnon	JON 1HO
46	Brunet, Gilles (M)	
	259 Montée Gagnon	JON 1HO
47	Brunet, Aline (F)	
	259 Montée Gagnon	JON 1HO
48	Brunet, Daniel (M)	
	259 Montée Gagnon	JON 1HO
49	Bolduc, Martin (M)	
	6 Rue St-Pierre	JON 1HO
50	Beaudin, Louise (F)	
	2 Rue St-Pierre	JON 1HO
51	Beauséjour, Réal (M)	
	345 Montée Gagnon	JON 1HO
52	Beauséjour, Jocelyne (F)	
	345 Montée Gagnon	JON 1HO
53	Bélisle, Richard (M)	
	345-A Montée Gagnon	JON 1HO
54	Bélisle, Denise (F)	
	345-A Montée Gagnon	JON 1HO
55	Chartrand, Rolland (M)	
	36 Boul. Ste-Anne	JON 1HO
56	Chartrand, Daniel (M)	
	36 Boul. Ste-Anne	JON 1HO
57	Chartrand, Denise (F)	
	36 Boul. Ste-Anne	JON 1HO
58	Charbonneau, Johanne (F)	
	26 Boul. Ste-Anne, App. 5	JON 1HO
59	Caron, Bernard (M)	
	19 Boul. Ste-Anne	JON 1HO
60	Caron, Johanne (F)	
	19 Boul. Ste-Anne	JON 1HO
61	Cyr, Réal (M)	
	222 Montée Gagnon	JON 1HO
62	Cyr, Anita (F)	
	222 Montée Gagnon	JON 1HO

RURAL/RURALE			electoral district/circonscription	URBAN/URBAINE		
N°	page		TERREBONNE	N°	page	
316	N° 1	of/de 5	certified certifié signature(s)-enumerator(s) / signature(s)-recenseur(s)		N°	of/de
polling division section de vote			Solange Gagnon	polling division section de vote		

188940

F 303 **PRELIMINARY LIST OF ELECTORS**

8 5M-7-79

ELECTIONS CANADA

LISTE PRÉLIMINAIRE DES ÉLECTEURS

This list of qualified electors for the polling division number as set out below was prepared for use at the pending federal election from information obtained at the enumeration and has been certified by the signature(s) below as to completeness and correctness so far as is possible.

La présente constitue la liste des électeurs de la section de vote dont le numéro apparaît plus bas préparée en vue de l'élection fédérale en cours d'après les renseignements recueillis lors du recensement. Le(s) recenseur(s) y a(ont) apposé sa(leur) signature, affirmant que cette liste est aussi complète et exacte que possible.

N°		
63	Cyr, Julien (M) 222 Montée Gagnon	JON 1HO
64	Cyr, Guillaume (M) 222 Montée Gagnon	JON 1HO
65	Cadieux, Armand (M) 228 Montée Gagnon	JON 1HO
66	Cadieux, Françoise (F) 228 Montée Gagnon	JON 1HO
67	Cadieux, Michel (M) 228 Montée Gagnon	JON 1HO
68	Cusson, Gisèle (F) 6 Rue Benoit	JON 1HO
69	Charbonneau, Louise (F) 301 Montée Gagnon	JON 1HO
70	Desforges, Denis (M) 69-A Boul. Ste-Anne	JON 1HO
71	Desforges, Ginette (F) 69-A Boul. Ste-Anne	JON 1HO
72	Duclos, Camille (M) 204 Montée Gagnon	JON 1HO
73	Duclos, Noëlla (F) 204 Montée Gagnon	JON 1HO
74	Duclos, Céline (F) 204 Montée Gagnon	JON 1HO
75	Denis, Clément (M) 399 Montée Gagnon	JON 1HO
76	Denis, Pierrette (F) 399 Montée Gagnon	JON 1HO
77	Durocher, Normand (M) 295 Montée Gagnon	JON 1HO
78	Desjardins, Guy (M) 338 Montée Gagnon	JON 1HO
79	Dion, Lorraine (F) 340 Montée Gagnon	JON 1HO
80	Forget, Germain (M) 57 Boul. Ste-Anne	JON 1HO
81	Forget, Sylvain (M) 57 Boul. Ste-Anne	JON 1HO
82	Forget, Rénald (M) 55 Boul. Ste-Anne	JON 1HO
83	Forget, Lionel (M) 41 Boul. Ste-Anne	JON 1HO
84	Forget, Eliana (F) 41 Boul. Ste-Anne	JON 1HO
85	Fournelle, Fernand (M) 33 Boul. Ste-Anne	JON 1HO
86	Fournelle, Huguette (F) 33 Boul. Ste-Anne	JON 1HO
87	Fournelle, Yves (M) 33 Boul. Ste-Anne	JON 1HO
88	Fournelle, René (M) 34 Boul. Ste-Anne	JON 1HO
89	Fournelle, Nicole (F) 34 Boul. Ste-Anne	JON 1HO
90	Ferron, Rosaire (M) 240 Montée Gagnon	JON 1HO
91	Ferron, Alice (F) 240 Montée Gagnon	JON 1HO
92	Ferron, André (M) 240 Montée Gagnon	JON 1HO
93	Ferland, Serge (M) 318 Montée Gagnon	JON 1HO
94	Ferland, Louise (F) 318 Montée Gagnon	JON 1HO
95	Ferland, Robert (M) 317 Montée Gagnon	JON 1HO
96	Ferland, Réjeanne (F) 317 Montée Gagnon	JON 1HO
97	Ferland, Gaétan (M) 315 Montée Gagnon	JON 1HO
98	Ferland, Diane (F) 315 Montée Gagnon	JON 1HO
99	Girard, Thérèse (F) 68 Boul. Ste-Anne	JON 1HO
100	Grimard, Normand (M) 26 Boul. Ste-Anne, App. 5	JON 1HO
101	Goulet, Jean-Pierre (M) 26 Boul. Ste-Anne, App. 4	JON 1HO
102	Gagnon, Lionel (M) 63 Boul. Ste-Anne	JON 1HO
103	Gagnon, Emilienne (F) 63 Boul. Ste-Anne	JON 1HO
104	Gagnon, Jacques (M) 330 Montée Gagnon	JON 1HO
105	Gagnon, Solange (F) 330 Montée Gagnon	JON 1HO
106	Gagnon, Sylvain (M) 330 Montée Gagnon	JON 1HO
107	Gagnon, Antonio (M) 334 Montée Gagnon	JON 1HO
108	Gagnon, Juliette (F) 334 Montée Gagnon	JON 1HO
109	Guénette, Gérard (M) 12 Rue Trépanier	JON 1HO
110	Gagnon, Gisèle (F) 303 Montée Gagnon	JON 1HO
111	Gagnon, Roger (M) 215 Montée Gagnon	JON 1HO
112	Gagnon, Claire (F) 215 Montée Gagnon	JON 1HO
113	Gagnon, Céline (F) 215 Montée Gagnon	JON 1HO
114	Gingras, Elizabeth (F) 396 Montée Gagnon	JON 1HO
115	Gingras, Daniel (M) 396 Montée Gagnon	JON 1HO
116	Gauthier, Guy (M) 35 Boul. Ste-Anne	JON 1HO
117	Gauthier, Jocelyn (M) 35 Boul. Ste-Anne	JON 1HO
118	Guénette, Jean (M) 6 Rue St-Pierre	JON 1HO
119	Guénette, Jean (M) 2 Rue St-Pierre	JON 1HO
120	Guénette, Louis (M) 2 Rue St-Pierre	JON 1HO
121	Hogue, Charles (M) 357 Montée Gagnon	JON 1HO
122	Hogue, Yvette (F) 357 Montée Gagnon	JON 1HO
123	Hogue, Pierre (M) 357 Montée Gagnon	JON 1HO
124	Hogue, Josée (F) 357 Montée Gagnon	JON 1HO

RURAL/RURALE			electoral district/circonscription	URBAN/URBAINE		
N°	page		TERREBONNE	N°	page	
316	N° 2	of/de 5	certified certifié — signature(s)-enumerator(s) / signature(s)-recenseur(s): Solange Gagnon		N°	of/de
polling division section de vote				polling division section de vote		

188941

F 303 **PRELIMINARY LIST OF ELECTORS**

8 5M 7-79

ELECTIONS CANADA

LISTE PRÉLIMINAIRE DES ÉLECTEURS

This list of qualified electors for the polling division number as set out below was prepared for use at the pending federal election from information obtained at the enumeration and has been certified by the signature(s) below as to completeness and correctness so far as is possible.

La présente constitue la liste des électeurs de la section de vote dont le numéro apparaît plus bas préparée en vue de l'élection fédérale en cours d'après les renseignements recueillis lors du recensement. Le(s) recenseur(s) y a(ont) apposé sa(leur) signature, affirmant que cette liste est aussi complète et exacte que possible.

N°		
125	Hamel, Armand (M)	
	237 Montée Gagnon	JON 1HO
126	Hamel, Cécile (F)	
	237 Montée Gagnon	JON 1HO
127	Jarry, Edmour (M)	
	381 Montée Gagnon	JON 1HO
128	Jarry, Lucille (F)	
	381 Montée Gagnon	JON 1HO
129	Jasmin, Colombienne (F)	
	381 Montée Gagnon	JON 1HO
130	Jassogne, Gérard (M)	
	299 Montée Gagnon	JON 1HO
131	Jassogne, Yvette (F)	
	299 Montée Gagnon	JON 1HO
132	Jassogne, Fabien (M)	
	299 Montée Gagnon	JON 1HO
133	Julien, Yvon (M)	
	338 Montée Gagnon	JON 1HO
134	Julien, Francine (F)	
	338 Montée Gagnon	JON 1HO
135	Lauzon, Germain (M)	
	69 Boul. Ste-Anne	JON 1HO
136	Lauzon, Marie-Paule (F)	
	69 Boul. Ste-Anne	JON 1HO
137	Lauzon, Richard (M)	
	69 Boul. Ste-Anne	JON 1HO
138	Lauzon, Martin (M)	
	69 Boul. Ste-Anne	JON 1HO
139	Lauzon, Laurette (F)	
	70 Boul. Ste-Anne	JON 1HO
140	Lauzon, Fernand (M)	
	59 Boul. Ste-Anne	JON 1HO
141	Lauzon, Lucille (F)	
	59 Boul. Ste-Anne	JON 1HO
142	Lauzon, Martine (F)	
	59 Boul. Ste-Anne	JON 1HO
143	Lauzon, Raoul (M)	
	50 Boul. Ste-Anne	JON 1HO
144	Lauzon, Florence (F)	
	50 Boul. Ste-Anne	JON 1HO
145	Lauzon, Hervé (M)	
	39 Boul. Ste-Anne	JON 1HO
146	Lauzon, Hélène (F)	
	39 Boul. Ste-Anne	JON 1HO
147	Lauzon, Lionel (M)	
	43 Boul. Ste-Anne	JON 1HO
148	Lauzon, Micheline (F)	
	43 Boul. Ste-Anne	JON 1HO
149	Lacasse, Lise (F)	
	73 Boul. Ste-Anne	JON 1HO
150	Lauzon, Yvonne (F)	
	71 Boul. Ste-Anne	JON 1HO
151	Lauzon, René (M)	
	12 Boul. Ste-Anne	JON 1HO
152	Léveillé, Guy (M)	
	25 Boul. Ste-Anne	JON 1HO
153	Léveillé, Pauline (F)	
	25 Boul. Ste-Anne	JON 1HO
154	Lebel, Marcel (M)	
	232 Montée Gagnon	JON 1HO
155	Lebel, Sylvie (F)	
	232 Montée Gagnon	JON 1HO
156	Leclair, Lucien (M)	
	209 Montée Gagnon	JON 1HO
157	Leclair, Gisèle (F)	
	209 Montée Gagnon	JON 1HO
158	Leclair, Martine (F)	
	209 Montée Gagnon	JON 1HO
159	Leclair, Henri (M)	
	211 Montée Gagnon	JON 1HO
160	Leclair, Pierrette (F)	
	211 Montée Gagnon	JON 1HO
161	Leclair, Christian (M)	
	211 Montée Gagnon	JON 1HO
162	Leclair, Jean-Claude (M)	
	211 Montée Gagnon	JON 1HO
163	Lapointe, Robert (M)	
	45 Boul. Ste-Anne	JON 1HO
164	Lapointe, Francine (F)	
	45 Boul. Ste-Anne	JON 1HO
165	Limoges, Hercule (M)	
	387 Montée Gagnon	JON 1HO
166	Limoges, Noëlla (F)	
	387 Montée Gagnon	JON 1HO
167	Lachance, Henri-Jacques (M)	
	4 Rue St-Pierre	JON 1HO
168	Lachance, Marie-Claire (F)	
	4 Rue St-Pierre	JON 1HO
169	Lachance, Mario (M)	
	4 Rue St-Pierre	JON 1HO
170	Laquerre, Ronald (M)	
	239 Montée Gagnon	JON 1HO
171	Laquerre, Jeanne D'Arc (F)	
	239 Montée Gagnon	JON 1HO
172	Laquerre, André (M)	
	239 Montée Gagnon	JON 1HO
173	Laquerre, Clémence (F)	
	239 Montée Gagnon	JON 1HO
174	Laquerre, Marc (M)	
	239 Montée Gagnon	JON 1HO
175	Lampron, Jean-Guy (M)	
	384 Montée Gagnon	JON 1HO
176	Lampron, Marie-Rose (F)	
	384 Montée Gagnon	JON 1HO
177	Labranche, Réjean (M)	
	382 Montée Gagnon	JON 1HO
178	Labranche, Micheline (F)	
	382 Montée Gagnon	JON 1HO
179	Miron, Monique (F)	
	71 Boul. Ste-Anne	JON 1HO
180	Michaud, Maurice (M)	
	324 Montée Gagnon	JON 1HO
181	Michaud, Rita (F)	
	324 Montée Gagnon	JON 1HO
182	Michaud, Raymond (M)	
	324 Montée Gagnon	JON 1HO
183	Michaud, Guy (M)	
	324 Montée Gagnon	JON 1HO
184	Monette, Marcel (M)	
	385 Montée Gagnon	JON 1HO
185	Monette, Lise (F)	
	385 Montée Gagnon	JON 1HO
186	Monette, Yvan (M)	
	385 Montée Gagnon	JON 1HO

RURAL/RURALE			electoral district/circonscription	URBAN/URBAINE		
N°	page		TERREBONNE	N°	page	
316	N° 3	of/de 5	certified certifié — signature(s)-enumerator(s) / signature(s)-recenseur(s)		N°	of/de
polling division section de vote			Solange Gagnon	polling division section de vote		

F 303

PRELIMINARY LIST OF ELECTORS

ELECTIONS CANADA

LISTE PRÉLIMINAIRE DES ÉLECTEURS

188942

8 5M-7-79

This list of qualified electors for the polling division number as set out below was prepared for use at the pending federal election from information obtained at the enumeration and has been certified by the signature(s) below as to completeness and correctness so far as is possible.

La présente constitue la liste des électeurs de la section de vote dont le numéro apparaît plus bas préparée en vue de l'élection fédérale en cours d'après les renseignements recueillis lors du recensement. Le(s) recenseur(s) y a(ont) apposé sa(leur) signature, affirmant que cette liste est aussi complète et exacte que possible.

N°		
187	Murray, Maria (F) 72 Boul. Ste-Anne	JON 1HO
188	Nepveu, Jean-Marc (M) 316 Montée Gagnon	JON 1HO
189	Nepveu, Jocelyne (F) 316 Montée Gagnon	JON 1HO
190	Nadeau, André (M) 6 Rue Benoit	JON 1HO
191	Nadeau, Marie-André (F) 6 Rue Benoit	JON 1HO
192	Nadeau, Maxime (F) 6 Rue Benoit	JON 1HO
193	Nadeau, Manuel (M) 6 Rue Benoit	JON 1HO
194	Ouimet, Lucille (F) 329 Montée Gagnon	JON 1HO
195	Ouimet, Normand (M) 329 Montée Gagnon	JON 1HO
196	Ouellet, Léopold (M) 313 Montée Gagnon	JON 1HO
197	Ouellet, Fleurienne (F) 313 Montée Gagnon	JON 1HO
198	Ouellet, Renée (F) 313 Montée Gagnon	JON 1HO
199	Ouellet, Valmond (M) 313 Montée Gagnon	JON 1HO
200	Ouellet, Alain (M) 313 Montée Gagnon	JON 1HO
201	Ouellette, Roland (M) 277 Montée Gagnon	JON 1HO
202	Ouellette, Gisèle (F) 277 Montée Gagnon	JON 1HO
203	Ouellette, Serge (M) 277 Montée Gagnon	JON 1HO
204	Poudrier, Jeanne (F) 26 Boul. Ste-Anne, App. 6	JON 1HO
205	Poirier, Yves (M) 322 Montée Gagnon	JON 1HO
206	Poirier, Claire (F) 322 Montée Gagnon	JON 1HO
207	Picard, Thérèse (F) 12 Rue Trépanier	JON 1HO
208	Pilon, Armand (M) 333 Montée Gagnon	JON 1HO
209	Pilon, Mireille (F) 333 Montée Gagnon	JON 1HO
210	Pilon, Edithe (F) 333 Montée Gagnon	JON 1HO
211	Pilon, Louis (M) 333 Montée Gagnon	JON 1HO
212	Picard, Michelle (F) 228 Montée Gagnon	JON 1HO
213	Pelchat, Almanzor (M) 255 Montée Gagnon	JON 1HO
214	Pelchat, Solange (F) 255 Montée Gagnon	JON 1HO
215	Perreault, Marie-Josée (F) 354 Montée Gagnon	JON 1HO
216	Poudrier, Jacques (M) 26 Boul. Ste-Anne, App. 3	JON 1HO
217	Poudrier, Léo (M) 26 Boul. Ste-Anne, App. 3	JON 1HO
218	Pelchat, Jacques (M) 243 Montée Gagnon	JON 1HO
219	Pelchat, Lisette (F) 243 Montée Gagnon	JON 1HO
220	Pelchat, Ghislain (M) 243 Montée Gagnon	JON 1HO
221	Pelchat, Mario (M) 243 Montée Gagnon	JON 1HO
222	Rivard, Hélène (F) 26 Boul. Ste-Anne, App. 4	JON 1HO
223	Rodiguez-Duarte, Rosa (F) 26 Boul. Ste-Anne, App. 1	JON 1HO
224	Racine, Simone (F) 67 Boul. Ste-Anne	JON 1HO
225	Rolland, Gilles (M) 336 Montée Gagnon	JON 1HO
226	Rolland, Monique (F) 336 Montée Gagnon	JON 1HO
227	Rolland, Ernest (M) 327 Montée Gagnon	JON 1HO
228	Rolland, Marie-Paule (F) 327 Montée Gagnon	JON 1HO
229	Rolland, Lucie (F) 327 Montée Gagnon	JON 1HO
230	Rolland, Claude (M) 327 Montée Gagnon	JON 1HO
231	Robitaille, Jean-Marie (M) 356 Montée Gagnon	JON 1HO
232	Robitaille, Lise (F) 356 Montée Gagnon	JON 1HO
233	Robitaille, Daniel (M) 356 Montée Gagnon	JON 1HO
234	Roy, Martine (F) 2 Rue Benoit	JON 1HO
235	Simard, Rolland (M) 47 Boul. Ste-Anne	JON 1HO
236	Simard, Agathe (F) 47 Boul. Ste-Anne	JON 1HO
237	St-Hilaire, Louis (M) 26 Boul. Ste-Anne, App. 1	JON 1HO
238	Sigouin, Alfred (M) 303 Montée Gagnon	JON 1HO
239	St-Yves, Jean-Guy (M) 375 Montée Gagnon	JON 1HO
240	St-Yves, Claudette (F) 375 Montée Gagnon	JON 1HO
241	St-Yves, Pierre (M) 375 Montée Gagnon	JON 1HO
242	Seers, Réal (M) 396 Montée Gagnon	JON 1HO
243	Sheehy, Suzanne (F) 219 Montée Gagnon	JON 1HO
244	Sheehy, Martial (M) 219 Montée Gagnon	JON 1HO
245	St-Pierre, Jean-Paul (M) 267 Montée Gagnon	JON 1HO
246	St-Pierre, Denise (F) 267 Montée Gagnon	JON 1HO
247	St-Pierre, Normand (M) 267 Montée Gagnon	JON 1HO
248	St-Pierre, René (M) 265 Montée Gagnon	JON 1HO

RURAL/RURALE			electoral district/circonscription	URBAN/URBAINE		
N°	page		TERREBONNE	N°	page	
316	N° 4	of/de 5	certified certifié — signature(s)-enumerator(s) / signature(s)-recenseur(s)		N°	of/de
polling division section de vote			Solange Gagnon	polling division section de vote		

F 303

8 5M-7-79

PRELIMINARY LIST OF ELECTORS

ELECTIONS CANADA

188943

LISTE PRÉLIMINAIRE DES ÉLECTEURS

This list of qualified electors for the polling division number as set out below was prepared for use at the pending federal election from information obtained at the enumeration and has been certified by the signature(s) below as to completeness and correctness so far as is possible.

La présente constitue la liste des électeurs de la section de vote dont le numéro apparaît plus bas préparée en vue de l'élection fédérale en cours d'après les renseignements recueillis lors du recensement. Le(s) recenseur(s) y a(ont) apposé sa(leur) signature, affirmant que cette liste est aussi complète et exacte que possible.

N°		
249	St-Pierre, Jeannine (F)	
	265 Montée Gagnon	JON 1HO
250	St-Pierre, Gilles (M)	
	265 Montée Gagnon	JON 1HO
251	St-Pierre, Mireille (F)	
	265 Montée Gagnon	JON 1HO
252	St-Pierre, Mario (M)	
	265 Montée Gagnon	JON 1HO
253	St-Pierre, Carole (F)	
	2 Rue St-Pierre	JON 1HO
254	St-Pierre, Alain (M)	
	281 Montée Gagnon	JON 1HO
255	St-Pierre, Gisèle (F)	
	281 Montée Gagnon	JON 1HO
256	Santerre, Hector (M)	
	325 Montée Gagnon	JON 1HO
257	Santerre, Pauline (F)	
	325 Montée Gagnon	JON 1HO
258	Santerre, Roger (M)	
	325 Montée Gagnon	JON 1HO
259	Troalen, André (M)	
	354 Montée Gagnon	JON 1HO
260	Trépanier, Jean (M)	
	220 Montée Gagnon	JON 1HO
261	Trépanier, Marie-Louise (F)	
	220 Montée Gagnon	JON 1HO
262	Trépanier, Jacques (M)	
	220 Montée Gagnon	JON 1HO
263	Vézeau, Germain (M)	
	61 Boul. Ste-Anne	JON 1HO
264	Vézeau, Jacqueline (F)	
	61 Boul. Ste-Anne	JON 1HO
265	Vézeau, Pierre (M)	
	61 Boul. Ste-Anne	JON 1HO
266	Vézeau, Gilles (M)	
	61 Boul. Ste-Anne	JON 1HO
267	Vaudry, Simonne (F)	
	380 Montée Gagnon	JON 1HO
268	Vaudry, Pierre (M)	
	380 Montée Gagnon	JON 1HO
269	Villeneuve, Jeannette (F)	
	35 Boul. Ste-Anne	JON 1HO
270	Villeneuve, Guy (M)	
	35 Boul. Ste-Anne	JON 1HO

N°

RURAL/RURALE

N° 316 — page N° 5 of/de 5

polling division / section de vote

electoral district/circonscription: TERREBONNE

certified / certifié

signature(s)-enumerator(s) / signature(s)-recenseur(s): Solange Hagnon

URBAN/URBAINE

N° — page N° — of/de

polling division / section de vote

F 303 **PRELIMINARY LIST OF ELECTORS**

8 5M 7 79

ELECTIONS CANADA

188944

LISTE PRÉLIMINAIRE DES ÉLECTEURS

This list of qualified electors for the polling division number as set out below was prepared for use at the pending federal election from information obtained at the enumeration and has been certified by the signature(s) below as to completeness and correctness so far as is possible.

La présente constitue la liste des électeurs de la section de vote dont le numéro apparaît plus bas préparée en vue de l'élection fédérale en cours d'après les renseignements recueillis lors du recensement. Le(s) recenseur(s) y a(ont) apposé sa(leur) signature, affirmant que cette liste est aussi complète et exacte que possible.

N°	
1	Aquin, Michel (M) 481 Achigan Est New Glasgow JOR 1JO
2	Bissonnette, Ronald (M) 459 de la Rivière New Glasgow JOR 1JO
3	Bissonnette, Dianna (F) 459 de la Rivière New Glasgow JOR 1JO
4	Besner, Laurent(M) 453 Achigan Est New Glasgow JOR 1JO
5	Brooks, Gary (M) 810 Raby New Glasgow JOR 1JO
6	Brooks, Claire (F) 810 Raby New Glasgow JOR 1JO
7	Bois, Denis (M) Rue de l'Eglise New Glasgow JOR 1JO
8	Bois, Ghyslaine (F) Rue de l'Eglise New Glasgow JOR 1JO
9	Bois, Benoît (M) Rue de l'Eglise New Glasgow JOR 1JO
10	Bois, Patrice (M) Rue de l'Eglise New Glasgow JOR 1JO
11	Bois, Dominique (F) Rue de l'Eglise New Glasgow JOR 1JO
12	Bergeron, Lise (F) 789 Principale New Glasgow JOR 1JO
13	Bulloni, Teresina (F) 820 Raby New Glasgow JOR 1JO
14	Brisset, Serge (M) 809 Principale New Glasgow JOR 1JO
15	Bisaillon, Serge (M) 439 Achigan Est New Glasgow JOR 1JO
16	Boudreau, Thérèse (F) 474 Achigan Est New Glasgow JOR 1JO
17	Beaudet, Pierre (M) 430 Achigan Est New Glasgow JOR 1JO
18	Bellemure, Carmen (F) Rue Lacasse New Glasgow JOR 1JO
19	Chapman, Kim (F) Rue Principale New Glasgow JOR 1JO
20	Dessureault, Andrée (F) 840 Rue Lacasse New Glasgow JOR 1JO
21	Desjardins, Michel (M) 490 Achigan Est New Glasgow JOR 1JO
22	Dupuis, Lionel (M) 474 Achigan Est New Glasgow JOR 1JO
23	Dupuis, Denis (M) 474 Achigan Est New Glasgow JOR 1JO
24	Despres, Serge (M) 423 Achigan Est New Glasgow JOR 1JO
25	Despres, Louise (F) 423 Achigan Est New Glasgow JOR 1JO
26	Drouin, Gilberte (F) 420 Achigan Est New Glasgow JOR 1JO
27	Dent, Frederick (M) 394 Achigan Est New Glasgow JOR 1JO
28	Dent, Fleur-Ange (F) 394 Achigan Est New Glasgow JOR 1JO
29	Foster, Johanne (F) 840 Lacasse New Glasgow JOR 1JO
30	Foster, Linda (F) 846 Lacasse New Glasgow JOR 1JO
31	Flisar, Maria (F) 433 de la Rivière New Glasgow JOR 1JO
32	Flisar, Frank (M) 433 de la Rivière New Glasgow JOR 1JO
33	Feeley, Frank (M) 474 Achigan Est New Glasgow JOR 1JO
34	Gravel, Thérèse (F) New Glasgow JOR 1JO
35	Gervais, Sylvie (F) 809 Principale New Glasgow JOR 1JO
36	Guillemette, Alain (M) 828 Principale New Glasgow JOR 1JO
37	Guilbert, Ginette (F) 828 Principale New Glasgow JOR 1JO
38	Herow, Roger (M) New Glasgow JOR 1JO
39	Herow, Yvette (F) New Glasgow JOR 1JO
40	Hesse, Edward (M) New Glasgow JOR 1JO
41	Larocque, Roger (M) 835 Lacasse New Glasgow JOR 1JO
42	Larocque, Nicole (F) 835 Lacasse New Glasgow JOR 1JO
43	Laplante, Diane (F) 481 Achigan Est New Glasgow JOR 1JO
44	Labrecque, Marie-Christine (F) 439 Achigan Est, New Glasgow JOR 1JO
45	Lacasse, Roger (M) Rue Lacasse New Glasgow JOR 1JO
46	Mondor, Serge (M) 423 Achigan Est New Glasgow JOR 1JO
47	Marchand, Claude (M) 776 Principale New Glasgow JOR 1JO
48	Marchand, Lise (F) 776 Principale New Glasgow JOR 1JO
49	Nightingale, Liane (F) 799 Principale New Glasgow JOR 1JO
50	Nowikow, Anatole (M) 820 Raby New Glasgow JOR 1JO
51	Prenovost, Robert (M) 419 de la Rivière New Glasgow JOR 1JO
52	Prenovost, Nicole (F) 419 de la Rivière New Glasgow JOR 1JO
53	Pal, Mabel Florence (F) 469 Achigan Est New Glasgow JOR 1JO
54	Paquin, Louise (F) 490 Achigan Est New Glasgow JOR 1JO
55	Papineau, Claudette (F) 474 Achigan Est New Glasgow JOR 1JO
56	Pauzé, Henri (M) 766 Principale New Glasgow JOR 1JO
57	Pauzé, Jacqueline (F) 766 Principale New Glasgow JOR 1JO
58	Papineau, Jacques-Yves (M) New Glasgow JOR 1JO
59	Papineau, Nicole (F) New Glasgow JOR 1JO
60	Papineau, Dorina (F) New Glasgow JOR 1JO
61	Papineau, Gilles (M) New Glasgow JOR 1JO
62	Papineau, Barbara (F) New Glasgow JOR 1JO
63	Paquette, Marguerite (F) New Glasgow JOR 1JO
64	Racine, François (M) 846 Lacasse New Glasgow JOR 1JO
65	Robert, Gisèle (F) 453 Achigan Est New Glasgow JOR 1JO
66	Racine, Conrad (M) 406 Achigan Est New Glasgow JOR 1JO

RURAL/RURALE			electoral district/circonscription	URBAN/URBAINE		
N°	page		TERREBONNE	N°	page	
317	N° 1	of/de 2	certified / certifié signature(s)-enumerator(s) / signature(s)-recenseur(s) Marcelle Robert		N°	of/de
polling division / section de vote				polling division / section de vote		

188945

F 303 **PRELIMINARY LIST OF ELECTORS**

8 5M 7 79

ELECTIONS CANADA

LISTE PRÉLIMINAIRE DES ÉLECTEURS

This list of qualified electors for the polling division number as set out below was prepared for use at the pending federal election from information obtained at the enumeration and has been certified by the signature(s) below as to completeness and correctness so far as is possible.

La présente constitue la liste des électeurs de la section de vote dont le numéro apparaît plus bas préparée en vue de l'élection fédérale en cours d'après les renseignements recueillis lors du recensement. Le(s) recenseur(s) y a(ont) apposé sa(leur) signature, affirmant que cette liste est aussi complète et exacte que possible.

N°		N°
67	Racine, Béatrice (F) 406 Achigan Est New Glasgow JOR 1JO	
68	Robert, Gérald, (M) 850 Raby New Glasgow JOR 1JO	
69	Robert, Marcelle (F) 850 Raby New Glasgow JOR 1JO	
70	Sanscartier, David (M) New Glasgow JOR 1JO	
71	Sanscartier, Lucille (F) New Glasgow JOR 1JO	
72	Solloway, Gordon (M)New Glasgow JOR 1JO	
73	Solloway, Larry (M) New Glasgow JOR 1JO	
74	St-Onge, Germain (M) 610 Principale New Glasgow JOR 1JO	
75	St-Onge, Colette (F) 610 Principale New Glasgow JOR 1JO	
76	St-Onge,Elaine (F) 610 Principale New Glasgow JOR 1JO	
77	St-Hilaire, Sylvie (F) 474 Achigan Est New Glasgow JOR 1JO	
78	Tessier, Normand (M) 831 Raby New Glasgow JOR 1JO	
79	Tessier, Katheline (F) 831 Raby New Glasgow JOR 1JO	
80	Thibodeau, Wilbrod (M) 500 Achigan Est New Glasgow JOR 1JO	
81	Thibodeau, Jeannine (F) 500 Achigan Est New Glasgow JOR 1JO	
82	Thibodeau, Guylaine (F) 500 Achigan Est New Glasgow JOR 1JO	
83	Tourangeau, Robert (M) 388 Achigan Est New Glasgow JOR 1JO	
84	Varin, Robert (M) 821 Lacasse New Glasgow JOR 1JO	
85	Varin, Suzanne (F) 821 Lacasse New Glasgow JOR 1JO	
86	Varin, Maurice (M) 821 Lacasse New Glasgow JOR 1JO	
87	Varin, Jean (M) 828 Lacasse New Glasgow JOR 1JO	
88	Villeneuve, Paul-Emile (M) New Glasgow JOR 1JO	
89	Villeneuve, Ronald (M) New Glasgow JOR 1JO	

RURAL/RURALE

N° 317 page N° 2 of/de 2

polling division / section de vote

electoral district/circonscription: TERREBONNE

certified / certifié signature(s)-enumerator(s) / signature(s)-recenseur(s): Marcelle Robert

URBAN/URBAINE

N° page N° of/de

polling division / section de vote

F 303

8 5M 7 79

PRELIMINARY LIST OF ELECTORS

ELECTIONS CANADA

188946

LISTE PRÉLIMINAIRE DES ÉLECTEURS

This list of qualified electors for the polling division number as set out below was prepared for use at the pending federal election from information obtained at the enumeration and has been certified by the signature(s) below as to completeness and correctness so far as is possible.

La présente constitue la liste des électeurs de la section de vote dont le numéro apparaît plus bas préparée en vue de l'élection fédérale en cours d'après les renseignements recueillis lors du recensement. Le(s) recenseur(s) y a(ont) apposé sa(leur) signature, affirmant que cette liste est aussi complète et exacte que possible.

STE-SOPHIE

N°		N°	
1	Alarie,Ronald(m) 555Achigan S. JOR1JO	44	Fekete,Leslie(m) 189,Rte158 JOR 1JO
2	Alary,Raymond(m) 313 Rte 158 JOR 1JO	45	Fekete,Jolen (f) 189,Rte158 JOR 1JO
3	Alary,Thérèse(f) 313 Rte 158 JOR 1JO	46	Fekete,Alex (m) 191,Rte158 JOR 1JO
4	Alary,Fernand(m) 313 Rte 158 JOR 1JO	47	Fekete,Titianna (f) 191,Rte 158 JOR 1JO
5	Alary,Raymonde(f) 313 Rte 158 JOR 1JO	48	Guenette,Remi(m) 395,Rte158 JOR 1JO
6	Alary,Serge (m) 161,Alary JOR 1JO	49	Guenette,Ginette(f) 395,Rte 158 JOR 1JO
7	Alary,Johanne(f) 161,Alary JOR 1JO	50	Gauthier,Marcel(m)230,Rte158 JOR 1JO
8	Alary,Ronald(m) 155,Goodbody JOR 1JO	51	Gauthier,Lucie(f) 230,Rte158 JOR 1JO
9	Allard,André(m) 376,Rte 158 JOR 1JO	52	Gauthier,Gilles(m)230,Rte158 JOR 1JO
10	Allard,Thérèse(f) 376,Rte 158 JOR 1JO	53	Gauthier,Germain(m) 230,Rte 158 JOR 1JO
11	Allard,Manon(f) 376,Rte 158 JOR 1JO	54	Guenette,Alain(m)410,Rte158 JOR 1JO
12	Bleuin,Michel(m) 308 Grande-Ligne JOR 1JO	55	Gauthier,Eddy(m)1095,Rte158 JOR 1SO
13	Brunet,J.Pierre(m) 676Achigan Sud. JOR 1JO	56	Gauthier,Jeannette(f) 1095,Rte 158 JOR 1SO
14	Brunet,Gilberte(f) 676Achigan JOR 1JO	57	Gauthier,Sylvain(m) 1095,Rte 158 JOR 1SO
15	Boudreault,Ghislaine(f) 695 Achigan Sud JOR 1JO	58	Gelinas,Lise(f) 1000,Boul. Ste-Sophie JOR 1SO
16	Brisebois,Ginette(f) 443Rte 158 JOR 1JO	59	Gelinas,Richard(m) 1000 Boul. Ste-Sophie JOR 1SO
17	Belisle,J.Raymond(m) 247 Rte 158 JOR 1JO	60	Hrits,Mary(f) 217,Rte 158 JOR 1JO
18	Belisle,Lilianne(f) 247 Rte 158 JOR 1JO	61	Johas,Mike(m) 217,Rte 158 JOR 1JO
19	Belisle,Marie(m) 247Rte 158 JOR 1JO	62	Johas,Helen(f)217,Rte 158 JOR 1JO
20	Bastien,Réal(m) 2000 Rte 158 JOR 1SO	63	Klezal,Stephen(m) 634,Achigan Sud JOR 1JO
21	Bernatchez,Paul(m) 1019,Boul. Ste-Sophie JOR 1SO	64	Klezal,Julia(f) 634,AchiganS JOR 1JO
22	Bernatchez,J.D'Arc(f) 1019,Boul.Ste-Sophie JOR 1SO	65	Kelly,Michelle(f) 910,Boul. Ste-Sophie JOR 1JO
23	Bernatchez,Claude(m) 1019 Boul.Ste-Sophie JOR 1SO	66	Kirk,M.Berthe(f) 588,Kirk JOR 1SO
24	Bernatchez,Roch(m) 1019,Boul. Ste-Sophie JOR 1SO	67	Kirk,Normand(m) 588,Kirk JOR 1SO
25	Bokei,Tychon(m)459 Achigan S. JOR 1JO	68	Kirk,Oliva(f) 588,Kirk JOR 1SO
26	Bokei,Martha(f)459 Achigan S. JOR 1JO	69	Lamarre,Pierre(m) 109,Terrasse-Pierre JOR 1JO
27	Cazelais,Jacques(m(420,Achigan Sud JOR 1JO	70	Lamarre,Jocelyne(f) 109,Terrasse-Pierre JOR 1JO
28	Cherenzey,Allan(m) 664,Achigan Sud JOR 1JO	71	Lecours,Alain(m) 1074,Terrasse-Pierre JOR 1JO
29	Cherenzey,Diane(f) 664,Achigan Sud JOR 1JO	72	Labonte,Claire(f) 1074,Terrasse-Pierre JOR 1JO
30	David,Ginette(f)555,Achigan S.JOR 1JO	73	Lereux,Leopold(m) 554,Achigan Sud JOR 1JO
31	Dion,France(f) 155,Good Body JOR 1JO	74	Lereux,Celestine(f) 554,Achigan Sud JOR 1JO
32	Dion,Arthur(m) 358,Rte 158 JOR 1JO	75	Lareche,Gaston(m) 707,Achigan Sud JOR 1JO
33	Dion,Suzanne(f)358,Rte 158 JOR 1JO	76	Lareche,Francine(f) 707 Achigan Sud JOR 1JO
34	Dion,Yvan(m) 358,Rte 158 JOR 1JO	77	Labelle,Michel(m)360 Murray JOR 1JO
35	Dupuis,Ginette(f) 410,Rte 158 JOR 1JO	78	Labelle,Manon(f) 360 Murray JOR 1JO
36	Dunberry,Céline(f) 300,Grande-Ligne JOR 1JO	79	Lacasse,Richard(m)410,Rte158 JOR 1JO
37	Desormeaux,Fernand(m(550 Achigan Sud JOR 1JO	80	Langhof,Irwin(m)301,Gr.Ligne JOR 1JO
38	Desormeaux,Carmen(f) 550 Achigan Sud JOR 1JO	81	LANGHOF?Elly(f) 301,Grande-Ligne JOR 1JO
39	Desormeaux,Gerard(m) 554 Achigan Sud JOR 1JO	82	Malinoski,Bernard(m) 1076 Boul.Ste-Sophie JOR 1JO
40	Emond,Andre(m) 304 Grande-Ligne JOR 1JO	83	Malinoski,Lilianne(f) 1076 Boul.Ste-Sophie JOR 1JO
41	Emond,Pierrette(f) 304 Grande-Ligne JOR 1JO	84	Newkew,Michael(m) 360,Achigan Sud JOR 1JO
42	Fremeth,Edouard(m)435Rte 158 JOR 1JO		
43	Fosters,Helen(f) 251 Rte 158 JOR 1JO		

RURAL/RURALE			electoral district/circonscription	URBAN/URBAINE		
N°	page		TERREBONNE	N°	page	
318	N° 1	of/de 2	certified certifié signature(s)-enumerator(s) /signature(s)-recenseur(s)		N°	of/de
polling division section de vote			Orise Millette	polling division section de vote		

188947

F 303 PRELIMINARY LIST OF ELECTORS

3 EM 7-79

ELECTIONS CANADA

LISTE PRÉLIMINAIRE DES ÉLECTEURS

This list of qualified electors for the polling division number as set out below was prepared for use at the pending federal election from information obtained at the enumeration and has been certified by the signature(s) below as to completeness and correctness so far as is possible.

La présente constitue la liste des électeurs de la section de vote dont le numéro apparaît plus bas préparée en vue de l'élection fédérale en cours d'après les renseignements recueillis lors du recensement. Le(s) recenseur(s) y a(ont) apposé sa(leur) signature, affirmant que cette liste est aussi complète et exacte que possible.

N°	
85	Newkow,Anna(f) 360Achigan S. JOR 1JO
86	Newkow,Nina(f) 360Achigan S. JOR 1JO
87	Nightingale,Paul(m) 710 Achigan Sud JOR 1JO
88	Nightingale,Katherine(f) 710 Achigan Sud JOR 1JO
89	Nayel,Line(f) 538,Kirk JOR 1SO
90	Pilon,Pierre(m) 105,Terrasse-Pierre JOR 1JO
91	Pilon,Denise(f) 105,Terrasse-Pierre JOR 1JO
92	Pelowanchuk,Michael(m) 594,Achigan Sud JOR 1JO
93	Pelowanchuk,Lucie(f) 594,Achigan Sud JOR 1JO
94	Pageau,Adrien(m) 325,Murray JOR 1JO
95	Pageau,Gemma(f) 325,Murray JOR 1JO
96	Pageau,Benoit(m) 325,Murray JOR 1JO
97	Pleuffe,Claude(m) 453,Rte 158 JOR 1JO
98	Pleuffe,Colette(f)453,Rte 158 JOR 1JO
99	Pellerin,Lionel(m) 1057,Boul. Ste-Sophie JOR 1JO
100	Pellerin,Rejane(f) 1057,Boul. Ste-Sophie JOR 1JO
101	Pellerin,Daniel(m) 1057,Boul. Ste-Sophie JOR 1JO
102	Pellerin,Michel(m) 1057,Boul. Ste-Sophie JOR 1JO
103	Powroznik,Wladyslaw(m) 508,Achigan Sud JOR 1JO
104	Rieux,Lucille(f) 308 Grande-Allee JOR 1JO
105	Rene,Michel(m) 342,Achigan S. JOR 1JO
106	Rene,Nicole(f) 342,Achigan S. JOR 1JO
107	Rosenberg,Harry(m) 575,Achigan Sud JOR 1JO
108	Rosenberg,Micheline(f) 575 Achigan Sud JOR 1JO
109	Rudy,Jannie(f) 575,Achigan S.JOR 1JO
110	Robillard,Guy(m) 443,Rte 158 JOR 1SO
111	Roy,Lionel(m) 253,Rte 158 JOR 1JO
112	Roy,Helene(f) 253,Rte 158 JOR 1JO
113	Roy,Jean-Marc(m)253,Rte 158 JOR 1JO
114	Roy,Ginette(f) 253,Rte 158 JOR 1JO
115	Romanick,Pauline(f) 333,Murray JOR1JO
116	Romanick,Nettie(f) 333,Murray JOR 1JO
117	Szalai,Peter(m) 231,Grande-Ligne JOR 1JO
118	Szalai,HAzel(f) 231,Grande-Ligne JOR 1JO
119	Szalai,Mariska(f) 231 Grande-Ligne JOR 1JO
120	Szalai,Peter.J.(m) 231 Grande-Ligne JOR 1JO
121	Szalai,M.Georges(m) 291 Grande-Ligne JOR 1JO
122	Szalai,Francine(f) 291 Grande-Ligne JOR 1JO
123	St-Hilaire,Louisette(f) 327,Grande-Ligne JOR 1JO
124	St-Hilaire,Georges(m) 327 Grande-Ligne JOR 1JO
125	St-Hilaire,Simon(m) 327 Grande-Ligne JOR 1JO
126	St-Hilaire,Sylvie(f) 327 Grande-Ligne JOR 1JO
127	Siwek,Frank(m) 480,Achigan S.JOR 1JO
128	Siwek,Francisca(f) 480 Achigan Sud JOR 1JO
129	Taric,Helen(f) 645,Achigan S.JOR 1JO
130	Tarik,Irma(f) 645,Achigan S. JOR 1JO
131	Taric,Andrew(m) 645,Achigan Sud JOR 1JO
132	Tasse,Richard(m) 695,Achigan Sud, JOR 1JO
133	Theuin,Roger(m) 315,Riviere S.JOR 1CO
134	Theuin,Claudette(f) 315, Riviere Sud JOR 1CO
135	Villeneuve,Christian(m) 471,Rte 158 JOR 1SO
136	Williams,Lucien(m) 295 Grande-Ligne JOR 1JO
137	Williams,J.Margaret(f) 295,Grande-Ligne JOR 1JO
138	Wasielewski,Jan(m) 690, Achigan Sud JOR 1JO
139	Wasielewski,Ann(f) 690, Achigan Sud JOR 1JO

RURAL/RURALE

N° 318 page N° 2 of/de 2

polling division / section de vote

electoral district/circonscription: TERREBONNE

certified / certifié

signature(s)-enumerator(s) / signature(s)-recenseur(s): Orise Millette

URBAN/URBAINE

N° page N° of/de

polling division / section de vote

F 303 **PRELIMINARY LIST OF ELECTORS**

8 5M-7-79

ELECTIONS CANADA

188948

LISTE PRÉLIMINAIRE DES ÉLECTEURS

This list of qualified electors for the polling division number as set out below was prepared for use at the pending federal election from information obtained at the enumeration and has been certified by the signature(s) below as to completeness and correctness so far as is possible.

La présente constitue la liste des électeurs de la section de vote dont le numéro apparaît plus bas préparée en vue de l'élection fédérale en cours d'après les renseignements recueillis lors du recensement. Le(s) recenseur(s) y a(ont) apposé sa(leur) signature, affirmant que cette liste est aussi complète et exacte que possible.

N°	
1	Arcand, Daniel (M) 407 Da la Rivière Domaine Racine, New-Glasgow. JOR 1JO
2	Ainsley, Réjean-François (M) 726, Achigan-est, New-Glasgow JOR 1JO
3	Bouchard, Daniel (M) 820, Achigan est New-Glasgow JOR 1JO
4	Bouchard, Danielle (F) 820, Achigan est, New-Glasgow JOR 1JO
5	Beauchamp, Gilles (M) 310, Mario, New-Glasgow, JOR 1JO
6	Beauchamp, Cécile (F) 310, Mario, New-Glasgow, JOR 1JO
7	Beauchamp, Martine (F) 310, Mario, New-Glasgow, JOR 1JO
8	Bouchard, Lucie (F) 773, Achigan est, New-Glasgow JOR 1JO
9	Bolduc,Pauline (F) 285, Racine, New-Glasgow, JOR 1JO
10	Beauchamp,André (M) 289, Racine, New-Glasgow, JOR 1JO
11	Beauchamp Denise (F) 289, Racine, New-Glasgow, JOR 1JO
12	Beauchamp Jean-Louis (M) 283, Racine, New-Glasgow, JOR 1JO
13	Beauchamp, Céline (F) 283, Racine, New-Glasgow, JOR 1JO
14	Bourbonnière, Pierre (M) 313, Mario, New-Glasgow, JOR 1JO
15	Baril, Linda (F) 417, Chemin de la Rivière, Domaine Racine, New-Glasgow JOR 1JO
16	Bourbonnière, Jacques (M) 308, 4e ave. Domaine Racine, New-Glasgow, JOR 1JO
17	Bourbonnière, Pauline (F) 308, 4e ave. Domaine Racine, New-Glasgow, JOR 1JO
18	Bird, Philippe (M) 320, 4e ave. Domaine Racine, New-Glasgow JOR 1JO
19	Bocking, Leslie (M) 287, Racine, New-Glasgow, JOR 1JO
20	Brisebois, Anne-Marie (F) 301, Mario, New-Glasgow, JOR 1JO
21	Bonnenfant, Robert (M) 305, Perreault, New-Glasgow JOR 1JO
22	Bonnenfant, Francine (F) 305, Perreault, New-Glasgow JOR 1JO
23	Beaudoin, Serge (M) 343, Lebel, New-Glasgow, JOR 1JO
24	Beaudoin, Suzanne (F) 343, Lebel, New-Glasgow, JOR 1JO
25	Bélanger, Guy (M) 547, Desabrais, New-Glasgow JOR 1JO
26	Bélanger, Madeleine (F) 547, Desabrais, New-Glasgow JOR 1JO
27	Bélisle, Omer (M) 539, Desabrais, New-Glasgow JOR LJO
28	Bélisle, Yvette (F) 539, Désabrais, New-Glasgow JOR 1JO
29	Bélisle, Lise (F) 539, Désabrais, New-Glasgow JOR 1JO
30	Bouchard, J. Claude (M) 465, Abercombrie, New-Glasgow JOR 1JO
31	Bouchard, Thérèse (F) 465, Abercombrie, New-Glasgow JOR 1JO
32	Bouchard, Louise (F) 465, Abercombrie, New-Glasgow JOR 1JO
33	Basque, Laura (F) 430, Abercombrie, New-Glasgow JOR 1JO
34	Blais, Jeannine, (F) 384, Abercombrie, New-Glasgow JOR 1JO
35	Boucher, Diane (F) 281, Racine, New-Glasgow JOR 1JO
36	Boucher Géralde (F) 625, Achigan est, New-Glasgow JOR 1JO
37	Bertrand, Jean-Paul (M) 1055, Achigan est, New-Glasgow JOR 1JO
38	Bertrand, Simone (F) 1055, Achigan est, New-Glasgow JOR 1JO
39	Berry, Patricia (F) 313, 2e ave. Domaine Racine, New-Glasgow JOR 1JO
40	Bastien, André (M) 1079, Achigan est, New-Glasgow JOR 1JO
41	Bastien, Gaétane (F) 1079, Achigan est, New-Glasgow JOR 1JO
42	Dalcour, Gérard (M) 1079, Achigan est, New-Glasgow JOR 1JO
43	Simon, Claude (M) 1079, Achigan est, New-Glasgow JOR 1JO
44	Dolito, Michel (M) 1079, Achigan est, New-Glasgow JOR 1JO
45	Bergeron, France (F) 1079, Achigan est, New-Glasgow JOR 1JO
46	Béchard, Ernest (M) 331 Abercombrie, New-Glasgow JOR 1JO
47	Béchard, Marguerite (F) 331 Abercombrie, New-Glasgow JOR 1JO
48	Beaulieu, Thérèse (F) 367, Lebel, New-Glasgow JOR 1JO

RURAL/RURALE			electoral district/circonscription	URBAN/URBAINE	
N°	page		TERREBONNE	N°	page
319	N° 1	of/de 7	certified certifié signature(s)-enumerator(s) / signature(s)-recenseur(s)		N° of/de
polling division section de vote				polling division section de vote	

F 303 **PRELIMINARY LIST OF ELECTORS**

8 5M-7-79

ELECTIONS CANADA

188949

LISTE PRÉLIMINAIRE DES ÉLECTEURS

This list of qualified electors for the polling division number as set out below was prepared for use at the pending federal election from information obtained at the enumeration and has been certified by the signature(s) below as to completeness and correctness so far as is possible.

La présente constitue la liste des électeurs de la section de vote dont le numéro apparaît plus bas préparée en vue de l'élection fédérale en cours d'après les renseignements recueillis lors du recensement. Le(s) recenseur(s) y a(ont) apposé sa(leur) signature, affirmant que cette liste est aussi complète et exacte que possible.

N°	
49	Beaulieu, Claude (M) 367, Lebel, New-Glasgow JOR IJO
50	Blondin, Estelle (F) 984, Achigan est, New-Glasgow JOR 1JO
51	Charron Claude (M) 683, Achigan est, New-Glasgow JOR 1JO
52	Corbeil, Alain, (M) 675, Achigan est, New-Glasgow JOR 1JO
53	Corbeil, Carole, (F) 675, Achigan est, New-Glasgow JOR 1JO
54	Campbell, Peggie (F) 767, Achigan est, New-Glasgow JOR 1JO
55	Cree, Waine (M) 311 Mario, New-Glasgow JOR 1JO
56	Chorenzy, Jacques (M) 476, De la Rivière, Domaine Racine New-Glasgow JOR 1JO
57	Chorenzy Marie (F) 476, De la Rivière, Domaine Racine, New-Glasgow, JOR 1JO
58	Cloutier Jean (M) 313, 2e ave. Domaine Racine, New-Glasgow JOR 1JO
59	Charbonneau Pierre (M) 307, Mario, New-Glasgow JOR 1JO
60	Charbonneau Lise (F) 307, Mario, New-Glasgow, JOR 1JO
61	Cloutier Marc (M) 382, De la Rivière, Domaine Racine, New-Glasgow JOR 1JO
62	Cloutier, Ginette (F) 382, De la Rivière, Domaine Racine, New-Glasgow, JOR 1JO
63	Cabana, Lucien (M) 469, Abercombrie, New-Glasgow JOR 1JO
64	Chevrefils, Denise (F) 2055, Achigan est, New-Glasgow JOR 1JO
65	Charette, Gilles (M) 984, Achigan est, New-Glasgow JOR 1JO
66	Dent Frederic (M) 561 Achigan est, New-Glasgow JOR 1JO
67	Dent Gracia (F) 561 Achigan est, New-Glasgow JOR 1JO
68	Dent Claire (F) 561 Achigan est, New-Glasgow JOR 1JO
69	Dent Lise (F) 561 Achigan est, New-Glasgow JOR 1JO
70	Duchesne, Thérèse, (F) 518 Achigan est, New-Glasgow JOR 1JO
71	Demers Charles (M) 518, Achigan est, New-Glasgow JOR 1JO
72	Demers, Arthur (M) 635, Achigan est, New-Glasgow JOR 1JO
73	Demers, Victor (M) 635, Achigan est, New-Glasgow JOR 1JO
74	Demers, Eva (F) 635, Achigan est, New-Glasgow JOR 1JO
75	Drouin, Marcel (M) 771, Achigan est, New-Glasgow JOR 1JO
76	Drouin, Estelle (F) 771, Achigan est, New-Glasgow JOR 1JO
77	Drouin, Manon (F) 771, Achigan est, New-Glasgow JOR 1JO
78	Drouin, Julie (F) 771, Achigan est, New-Glasgow JOR 1JO
79	Drouin, Linda (F) 795, Achigan est, New-Glasgow JOR 1JO
80	DéCarrufel, Gertrude (F) 306, Mario, New-Glasgow, JOR 1JO
81	Durocher, Pierre, (M) 325, Racine, New-Glasgow JOR 1JO
82	Durocher, Odette, (F) 325, Racine, New-Glasgow JOR 1JO
83	Dault Ronald, (M) 275, Racine, New-Glasgow JOR 1JO
84	Dault, Thérèse (F) 275, Racine, New-Glasgow JOR 1JO
85	Ducharme, Germaine (F) 340, De la Rivière, Domaine Racine, New-Glasgow JOR 1JO
86	Dion, Maurice (M) 481, rue de la Rivière, Domaine Racine, New-Glasgow JOR 1JO
87	Dalpé, André (M) 312, 2e rue, Domaine Racine, New-Glasgow, JOR 1JO
88	Dalpé, Pierrette (F) 312, 2e rue Domaine Racine, New-Glasgow JOR 1JO
89	Desrochers, Pierre (M) 301, Mario, New-Glasgow JOR 1JO
90	Desforges, Jean-Marc (M) 305, Mario, New-Glasgow JOR 1JO
91	Desforges, Juliette (F) 305, Mario, New-Glasgow JOR 1JO
92	Desjardins, Yves (M) 314, Mario, New-Glasgow JOR 1JO
93	Desjardins, Chantal (F) 314, Mario, New-Glasgow JOR 1JO
94	Desjardins, Jean (M) 351, Lebel, New-Glasgow JOR 1JO

RURAL/RURALE			electoral district/circonscription	URBAN/URBAINE	
N°	page		TERREBONNE	N°	page
319	N° 2	of/de 7	certified / certifié — signature(s)-enumerator(s) / signature(s)-recenseur(s)		N° of/de
polling division / section de vote				polling division / section de vote	

F 303 **PRELIMINARY LIST OF ELECTORS**

8 5M-7-79

ELECTIONS CANADA

188950

LISTE PRÉLIMINAIRE DES ÉLECTEURS

This list of qualified electors for the polling division number as set out below was prepared for use at the pending federal election from information obtained at the enumeration and has been certified by the signature(s) below as to completeness and correctness so far as is possible.

La présente constitue la liste des électeurs de la section de vote dont le numéro apparaît plus bas préparée en vue de l'élection fédérale en cours d'après les renseignements recueillis lors du recensement. Le(s) recenseur(s) y a(ont) apposé sa(leur) signature, affirmant que cette liste est aussi complète et exacte que possible.

N°	
95	Dupuis, Yves, (M) 1078, Achigan est, New-Glasgow JOR 1JO
96	Dupuis, Antoinette (F) 1078, Achigan est, New-Glasgow JOR 1JO
97	Dumont, Robert (M) 390 A, Abercombrie, New-Glasgow JOR 1JO
98	Ducharme, Marcel (M) 625, Achigan est, New-Glasgow JOR 1JO
99	Ducharme, Guylaine (F) 625, Achigan est, New-Glasgow JOR 1JO
100	Durand, Suzanne (F) 310, Abercombrie, New-Glasgow JOR 1JO
101	Daykin, Gérard (M) 318, Perreault, New-Glasgow JOR 1JO
102	Dion, Yves (M) 150 Achigan est, New-Glasgow JOR 1JO
103	Fréchette, France (F) 602, Achigan est,New-Glasgow JOR 1JO
104	Forget, Joseph (M) 803, Achigan est, New-Glasgow JOR 1JO
105	Forget, Doriana (F) 803, Achigan est, New-Glasgow JOR 1JO
106	Forget Muriel (F) 803, Achigan est, New-Glasgow JOR 1JO
107	Forget, Johanne (F) 803, Achigan est, New-Glasgow JOR 1JO
108	Fromhold, Kareis (M) 731 Achigan est, New-Glasgow JOR 1JO
109	Fromhold Anna (F) 731 Achigan est, New-Glasgow JOR 1JO
110	Fournier Louise (F) 417 Chemin de la Rivière, Domaine Racine, New-Glasgow JOR 1JO
111	Forget, Diane (F) 360, Chemin de la Rivière, Domaine Racine, New-Glasgow JOR 1JO
112	Gagner, Michel (M) 537, Achigan est New- Glasgow JOR 1JO
113	Gagner, Claire (F) 537, Achigan est, New-Glasgow JOR 1JO
114	Gauvin, Roméo (M) 340, De la Rivière, Domaine Racine New-Glasgow JOR 1JO
115	Goudreau, Zénon, (M) 417, De la Rivière, Domaine Racine New-Glasgow JOR 1JO
116	Gariépy, Lép (M) 333, 5e ave. Domaine Racine, New-Glasgow JOR 1JO
117	Gariépy, Serge, (M) 335, 5e avenue Domaine Racine, New-Glasgow JOR 1JO
118	Gariépy, Huguette (F) 335, 5e ave. Domaine Racine, New-Glasgow JOR 1JO
119	Gascon, Mario (M) 315, Mario, New-Glasgow JOR 1JO
120	Gascon, Nicole (F) 315, Mario, New-Glasgow JOR 1JO
121	Gadoury, Jocelyne (F) 359, Russell, New-Glasgow JOR 1JO
122	Goudreau, Monique (F) 377, 5e ave. Domaine Racine, New-Glasgow JOR 1JO
123	Gagnon, Pierre (M) 359,Lebel, New-Glasgow JOR 1JO
124	Gagnon, Fraincine (F) 359, Lebel, New-Glasgow JOR 1JO
125	Gauthier, Gilles (M) 1077, Achigan est, New-Glasgow JOR 1JO
126	Gauthier, Annette, (F) 1077, Achigan est, New-Glasgow JOR 1JO
127	Gauthier, Réal (M) 1077, Achigan est, New-Glasgow JOR 1JO
128	Gauthier, Daniel (M) 1077, Achigan est, New-Glasgow JOR 1JO
129	Gignac, André (M) 877, Achigan est, New-Glasgow JOR 1JO
130	Gignac Claudette (F) 877, Achigan est, New-Glasgow JOR 1JO
131	Gauthier, René (M) 367, Lebel, New-Glasgow JOR 1JO
132	Guertin, Michel (M) 629, Achigan est, New-Glasgow JOR 1JO
133	Girard, Blandine (F) 619, Achigan est, New-Glasgow JOR 1JO
134	Hesse, Arden (M) 554, Achigan est New-Glasgow JOR 1JO
135	Hesse Norman (M) 570 Achigan est, New-Glasgow JOR 1JO
136	Hesse, Jessie (F) 570 Achigan est, New-Glasgow JOR 1JO
137	Hardwick André (M) 767, Achigan est, New-Glasgow JOR 1JO
138	Hébert, Georgette, (F) 862, Achigan est, New-Glasgow JOR 1JO

RURAL/RURALE			electoral district/circonscription	URBAN/URBAINE		
N°	page		TERREBONNE	N°	page	
319	N° 3	of/de 7	certified / certifié — signature(s)-enumerator(s) / signature(s)-recenseur(s)		N°	of/de
polling division / section de vote				polling division / section de vote		

188951

F 303 **PRELIMINARY LIST OF ELECTORS**

8 5M 7-79

ELECTIONS CANADA

LISTE PRÉLIMINAIRE DES ÉLECTEURS

This list of qualified electors for the polling division number as set out below was prepared for use at the pending federal election from information obtained at the enumeration and has been certified by the signature(s) below as to completeness and correctness so far as is possible

La présente constitue la liste des électeurs de la section de vote dont le numéro apparaît plus bas préparée en vue de l'élection fédérale en cours d'après les renseignements recueillis lors du recensement. Le(s) recenseur(s) y a(ont) apposé s(a)leur) signature, affirmant que cette liste est aussi complète et exacte que possible.

N°	
139	Hould, Danièle (F) 315, De la Rivière, Domaine Racine, New-Glasgow JOR 1JO
140	Hould, Diane (F) 315, De la Rivière, Domaine Racine, New-Glasgow JOR 1JO
141	Hould, Carole (F) 315, De la Rivière, Domaine Racine New-Glasgow JOR 1JO
142	Hould, Phédime (M) 315, De la Rivière, Domaine Racine, New-Glasgow JOR 1JO
143	Harrington, Arthur, (M) 309, Perreault, New-Glasgow JOR 1JO
144	Harrington, Helen (F) 309, Perreault, New-Glasgow JOR 1JO
145	Kasavan, John (M) 313, Perreault, New-Glasgow JOR 1JO
146	Kasavan, Lynn (F) 313, Perreault, New-Glasgow JOR 1JO
147	Hamel, Robert (M) Lebel, New-Glasgow JOR 1JO
148	Hussereau, Michel (M) 754, Achigan est, New-Glasgow JOR 1JO
149	Hébert, Georgette (F) 862, Achigan est,New-Glasgow JOR 1JO
150	Krause, Robert (M) 595, Achigan est, New-Glasgow JOR 1JO
151	Krause, Thérèse (F) 595, Achigan est, New-Glasgow JOR 1JO
152	Kaczorowski, Stanley (M) 352, Abercombrie, New-Glasgow JOR 1JO
153	Kaczorowski, Maria (F) 352, Abercombrie, New-Glasgow JOR 1JO
154	Kaczorowski, Théodore (M) 352, Abercombrie, New-Glasgow JOR 1JO
155	Lamarche, Pierrette (F) 525, Achigan est, New-Glasgow JOR 1JO
156	Larose, Armand (M) 622, Achigan est, New-Glasgow JOR 1JO
157	Lebel, Jean-Marie (M) 655, Achigan est, New-Glasgow JOR 1JO
158	Lebel, Madeleine (F) 655, Achigan est, New-Glasgow JOR 1JO
159	Lebel, Odylle (F) 647, Achigan est, New-Glasgow JOR 1JO
160	Landry, Bernard (M) 719, Achigan est, New-Glasgow JOR 1JO
161	Landry, Lucie (F) 719, Achigan est, New-Glasgow JOR 1JO
162	Laurion, Marguerite (F) 743, Achigan est, New-Glasgow JOR 1JO
163	Lemenn, Monique (F) 812, Achigan est, New-Glasgow JOR 1JO
164	Lanthier, Serge (M) 816, Achigan est, New-Glasgow JOR 1JO
165	Lanthier, Carole (F) 816, Achigan est, New-Glasgow JOR 1JO
166	Lebranchu, Charles (M) 856, Achigan est, New-Glasgow JOR 1JO
167	Lamarche, Suzanne (F) 306, Mario, New-Glasgow JOR 1JO
168	Lapensée, Mario, (M) 387, De la Rivière, Domaine Racine New-Glasgow JOR 1JO
169	Lapensée, Anne-Marie (F) 387, De la Rivière, Domaine Racine New-Glasgow JOR 1JO
170	Lavallée, Richard, (M) 334, 5e ave. Domaine Racine, New-Glasgow JOR 1JO
171	Lauzon Danielle, (F) 334, 5e ave. Domaine Racine, New-Glasgow JOR 1JO
172	Lemieux, Jean (M) 881, Achigan est, New-Glasgow JOR 1JO
173	Lavallée, Jacqueline (F) 881, Achigan est, New-Glasgow JOR 1JO
174	Labrèche, Jean-Guy (M) 377, 5e ave. Domaine Racine, New-Glasgow JOR 1JO
175	Lorange, Normand (M) 1035, Achigan est, New-Glasgow JOR 1JO
176	Lortie, Jocelyne (F) 1035, Achigan est, New-Glasgow JOR 1JO
177	Lauzon, Sylvain (M) 1052, Achigan est, New-Glasgow JOR 1JO
178	Lauzon, Muriel (F) 1052, Achigan est, New-Glasgow JOR 1JO
179	Laterreur, Michel (M) 1071, Achigan est, New-Glasgow JOR 1JO
180	Leclerc, Suzanne (F) 1071, Achigan est, New-Glasgow JOR 1JO
181	Lachapelle, Maryse (F) 1074, Achigan est,New-Glasgow JOR 1JO

RURAL/RURALE			electoral district/circonscription	URBAN/URBAINE	
N°	page		TERREBONNE	N°	page
319	N° 4	of/de 7	certified signature(s)-enumerator(s) / signature(s)-recenseur(s) certifié		N° 1 of/de
polling division section de vote				polling division section de vote	

188952

F 303 **PRELIMINARY LIST OF ELECTORS**

ELECTIONS CANADA

LISTE PRÉLIMINAIRE DES ÉLECTEURS

85M-7-79

This list of qualified electors for the polling division number as set out below was prepared for use at the pending federal election from information obtained at the enumeration and has been certified by the signature(s) below as to completeness and correctness so far as is possible.

La présente constitue la liste des électeurs de la section de vote dont le numéro apparaît plus bas préparée en vue de l'élection fédérale en cours d'après les renseignements recueillis lors du recensement. Le(s) recenseur(s) y a(ont) apposé sa(leur) signature, affirmant que cette liste est aussi complète et exacte que possible.

N°	
182	Lauberton, Daniel (M) 2049, Achigan est, New-Glasgow JOR 1JO
183	Lauberton, Johanne (F) 2049, Achigan est, New-Glasgow JOR 1JO
184	Labelle, Denis (M) 310, Abercombrie, New-Glasgow JOR 1JO
185	Laliberté, Jean (M) 331, de la Rivière, Domaine Racine, New-Glasgow JOR 1JO
186	Leroux, Colette, (F) 150, Achigan est, New-Glasgow JOR 1JO
187	Malo, Raymond (M) 575, Achigan est, New-Glasgow JOR 1JO
188	Malo, Colette (F) 575, Achigan est, New-Glasgow JOR 1JO
189	Malo, Prescilla (F) 607, Achigan est, New-Glasgow JOR 1JO
190	Malo Yvette, (F) 607, Achigan est, New-Glasgow JOR 1JO
191	Malo, Sylvain (M) 607, Achigan est, New-Glasgow JOR 1JO
192	Malinosky Johnny (M) 783, Achigan est, New-Glasgow JOR 1JO
193	Malo, Cécile (F) 737, rue Sylvain, New-Glasgow JOR 1JO
194	Montpetit, Richard, 525, Achigan est, New-Glasgow JOR 1JO
195	Montpetit, Luc, (M) 525, Achigan est, New-Glasgow JOR 1JO
196	Moisan André, (M) 315, Racine, New-Glasgow JOR 1JO
197	Moisan, Christian (M) 325, De la Rivière, Domaine Racine New-Glasgow JOR 1JO
198	Moisan Jacinthe (F) 325, De la Rivière, Domaine Racine, New-Glasgow JOR 1JO
199	Marchand, Colette (F) 307, 3e ave. Domaine Racine, New-Glasgow JOR 1JO
200	Milliard, Maurice (M) 313, 4e ave. Domaine Racine, New-Glasgow JOR 1JO
201	Milliard, Nicole (F) 313, 4e ave. Domaine Racine, New-Glasgow JOR 1JO
202	Martin, Laurent (M) 315, 5e ave. Domaine Racine, New-Glasgow JOR 1JO
203	Martin, Barbara, (F) 315, 5e ave. Domaine Racine, New-Glasgow JOR 1JO
204	Malinosky, Russel (M) 372, Russell, New-Glasgow JOR 1JO
205	Malinosky, Alvine (F) 372, Russell, New-Glasgow JOR 1JO
206	Michaud, Yolande (F) 369, Perreault, New-Glasgow JOR 1JO
207	Miller, Henry, (M) 369, Perreault, New-Glasgow JOR 1JO
208	Miller, Micheline (F) 369, Perreault, New-Glasgow JOR 1JO
209	Miller, Jimmy (M) 369, Perreault, New-Glasgow JOR 1JO
210	Maillé, Raymond (M) 1074, Achigan est, New-Glasgow JOR 1JO
211	Maisonneuve, Prime (M) 515, Desabrais, New-Glasgow JOR 1JO
212	Maisonneuve, Madeleine (F) 515, Desabrais, New-Glasgow JOR 1JO
213	Major, Marcel (M) 390, Abercombrie, New-Glasgow JOR 1JO
214	Major, Huguette (F) 390, Abercombrie, New-Glasgow JOR 1JO
215	Maltais, Hélène (F) 390, Abercombrie, New-Glasgow JOR 1JO
216	Magee, Leslie (F) 341, De la Rivière, Domaine Racine, New-Glasgow JOR 1JO
217	Narbonne, Richard, (M) 824, Achigan est, New-Glasgow JOR 1JO
218	Narbonne, Carole (F) 824, Achigan est New-Glasgow JOR 1JO
219	Naumenko, John (M) 311, Mario, New-Glasgow JOR 1JO
220	Naumenko, Lana (F) 311, Mario, New-Glasgow JOR 1JO
221	Nolet, Daniel, (M) 726, Achigan est, New-Glasgow JOR 1JO
222	Ouimet, Simone, (F) 446, De la Rivière, Domaine Racine New-Glasgow JOR 1JO
223	Paquet, Henri, (M) 635, Achigan est, New-Glasgow JOR 1JO
224	Piché, Marcel (M) 770, Achigan est, New-Glasgow JOR 1JO

RURAL/RURALE			electoral district/circonscription	URBAN/URBAINE	
N°	page		TERREBONNE	N°	page
319	N° 5	of/de 7	certified / certifié — signature(s)-enumerator(s) / signature(s)-recenseur(s)		N° of/de
polling division / section de vote				polling division / section de vote	

188953

F 303 **PRELIMINARY LIST OF ELECTORS**

8.5M-7-79

ELECTIONS CANADA

LISTE PRÉLIMINAIRE DES ÉLECTEURS

This list of qualified electors for the polling division number as set out below was prepared for use at the pending federal election from information obtained at the enumeration and has been certified by the signature(s) below as to completeness and correctness so far as is possible.

La présente constitue la liste des électeurs de la section de vote dont le numéro apparaît plus bas préparée en vue de l'élection fédérale en cours d'après les renseignements recueillis lors du recensement. Le(s) recenseur(s) y a(ont) apposé sa(leur) signature, affirmant que cette liste est aussi complète et exacte que possible.

N°	
225	Piché, Julia (F) 770, Achigan est, New-Glasgow JOR 1JO
226	Provencher, Réal (M) 858, Achigan est, New-Glasgow JOR 1JO
227	Provencher Germaine (F) 858, Achigan est, New-Glasgow JOR 1JO
228	Provencher, Jean (M) 858, Achigan est, New-Glasgow JOR 1JO
229	Perreault (M) 335, De la Rivière, Domaine Racine, New-Glasgow JOR 1JO
230	Piché, Pierre (M) 300, 2e ave. Domaine Racine, New-Glasgow JOR 1JO
231	Piché, Jeanne (F) 300, 2e ave. Domaine Racine, New-Glasgow JOR 1JO
232	Piché, Maurice (M) 412, Chemin de la Rivière, Domaine Racine, New-Glasgow JOR 1JO
233	Piche, R.A. Yvette, (F) 412, Chemin de la Rivière, Domaine Racine, New-Glasgow JOR 1JO
234	Pelletier Claude (M) 331, 5e ave. Domaine Racine, New-Glasgow JOR 1JO
235	Pelletier, Nicole (F) 331, 5e ave. Domaine Racine, New-Glasgow JOR 1JO
236	Paquette Joel (M) 287 5e ave. Domaine Racine, New-Glasgow JOR 1JO
237	Perreault, Thelma (F) 376, Perreault, New-Glasgow JOR 1JO
238	Péland, Claude, (F) 351, Lebel, New-Glasgow JOR 1JO
239	Paquette Yves, (M) 565, Désabrais, New-Glasgow JOR 1JO
240	Paquette Suzanne (F) 565, Désabrais, New-Glasgow JOR 1JO
241	Paquette, Christian (M) 565, Désabrais, New-Glasgow JOR 1JO
242	Prud'Homme, Marcel (M) 281, Racine, New-Glasgow JOR 1JO
243	Perreault Grant William (M) 201, Chemin de la Rivière, New-Glasgow JOR 1JO
244	Plante Robert (M) 312, Mario New-Glasgow JOR 1JO
245	Plante Simone (F) 312, Mario, New-Glasgow JOR 1JO
246	Portugais Diane (F) 3, Lavigueur, New-Glasgow JOR 1JO
247	Portugais, Denis, (M) 3, Lavigueur, New-Glasgow JOR 1JO
248	Pachkowsky Alex (M) 769, Achigan est, New-Glasgow JOR 1JO
249	Pachkowsky, Rais (F) 769, Achigan est, New-Glasgow JOR 1JO
250	Renaud, Germaine (F) 582, Achigan est, New-Glasgow JOR 1JO
251	Renaud, Gérard (M) 582, Achigan est, New-Glasgow JOR 1JO
252	Roy Yvon (M) 713, Achigan est, New-Glasgow JOR 1JO
253	Roy, Bernard (M) 713, Achigan est, New-Glasgow JOR 1JO
254	Roy Jeannine (F) 713, Achigan est, New-Glasgow JOR 1JO
255	Racine Alfred (M) 721, Achigan est, New-Glasgow JOR 1JO
256	Racine, Jacques (M) 773, Achigan est, New-Glasgow JOR 1JO
257	Richard, Violetta, (F) 783, Achigan est, New-Glasgow JOR 1JO
258	Rouleau, Guy (M) 800, Achigan est, New-Glasgow JOR 1JO
259	Rouleau, Lyne (F) 800, Achigan est, New-Glasgow JOR 1JO
260	Rheault, Joseph (M) 812, Achigan est, New-Glasgow JOR 1JO
261	Racine, Marcel (M) 844, Achigan est, New-Glasgow JOR 1JO
262	Racine, Thérèse (F) 844, Achigan est, New-Glasgow JOR 1JO
263	Rogers Laurie (F) 313, Mario, New-Glasgow JOR 1JO
264	Racine Diane (F) 327, Racine, New-Glasgow JOR 1JO
265	Racine, Réal, (M) 327, Racine, New-Glasgow JOR 1JO
266	Racine, Arthur (M) 939, Achigan est, New-Glasgow JOR 1JO
267	Racine, Marie-Ange (F) 939, Achigan est, New-Glasgow JOR 1JO
268	Rosic, Danielle (F) 376, Russel, New-Glasgow JOR 1JO
269	Roy, Alain (M) 1045, Achigan est, New-Glasgow JOR 1JO
270	Roy, Danielle (F) 1045, Achigan est, New-Glasgow JOR 1JO

RURAL/RURALE			electoral district/circonscription	URBAN/URBAINE	
N°	page		Terrebonne	N°	page
319	N° 6	of/de 7	certified / certifié signature(s)-enumerator(s) / signature(s)-recenseur(s)		N° of/de
polling division / section de vote				polling division / section de vote	

F 303

8 5M-7-79

PRELIMINARY LIST OF ELECTORS

ELECTIONS CANADA

188954

LISTE PRÉLIMINAIRE DES ÉLECTEURS

This list of qualified electors for the polling division number as set out below was prepared for use at the pending federal election from information obtained at the enumeration and has been certified by the signature(s) below as to completeness and correctness so far as is possible.

La présente constitue la liste des électeurs de la section de vote dont le numéro apparaît plus bas préparée en vue de l'élection fédérale en cours d'après les renseignements recueillis lors du recensement. Le(s) recenseur(s) y a(ont) apposé sa(leur) signature, affirmant que cette liste est aussi complète et exacte que possible.

N°	
271	Rouleau, Jean-Guy (M) 612, Achigan est, New-Glasgow JOR 1JO
272	Séré, Bernard (M) 320, 4e ave. Domaine Racine, New-Glasgow JOR 1JO
273	Séré, Lise (F) 320, 4e ave. Domaine Racine, New-Glasgow JOR 1JO
274	Siry, Bill (M) 359, Russel, New-Glasgow JOR 1JO
275	Salliec Jacqueline (F) 279, De la Rivière, Domaine Racine, New-Glasgow JOR 1JO
276	Safran, Mike (M) 319, Perreault, New-Glasgow JOR 1JO
277	Swanson, Woodrow, (M) 341, De la Rivière, Domaine Racine, New-Glasgow JOR 1JO
278	Traversy, Olivine (F) 582, Achigan est, New-Glasgow JOR 1JO
279	Tomaselli Luigi (M) 358, Bédonia, New-Glasgow JOR 1JO
280	Tomaselli, Francine (F) 358, Bédonia, New-Glasgow JOR 1JO
281	Thouin, Jean-Paul (M) 422, De la Rivière, Domaine Racine, New-Glasgow, JOR 1JO
282	Thouin, Ghislaine (F) 422, De la Rivière, Domaine Racine, New-Glasgow JOR 1JO
283	Traversy, Jean-Pierre (M) 279, Racine, New-Glasgow JOR 1JO
284	Traversy, Marie-Paule (F) 279, Racine, New-Glasgow JOR 1JO
285	Traversy, Benoit (M) 279, Racine, New-Glasgow JOR 1JO
286	Thibodeau, Rita, (F) 287, Racine, New-Glasgow JOR 1JO
287	Thériault, Françoise (F) 319, Perreault, New-Glasgow JOR 1JO
288	Tremblay, Léopoldine (F) 619, Achigan, est New-Glasgow JOR 1JO
289	UnderHill John (M) 12, Rodrigue, New-Glasgow JOR 1JO
290	UnderHill Marie-Anne (F) 12, Rodrigue, New-Glasgow JOR 1JO
291	Vaudeville Patric, (M) 370, De la Rivière, Domaine Racine New-Glasgow JOR 1JO
292	Veilleux Denis (M) 309, Abercombrie, New-Glasgow JOR 1JO
293	Veilleux Claudette (F) 309, Abercombrie, New-Glasgow JOR 1JO
294	Vachon, Denise, (F) 1099, Achigan est, New-Glasgow JOR 1JO
295	Walsh Henri (M) 602, Achigan est, New-Glasgow JOR 1JO
296	Walach Wacyl (M) 321, Lebel, New-Glasgow JOR 1JO
297	Walach Maria (F) 321, Lebel, New-Glasgow JOR 1JO
298	White, Gérald (M) 1099, Achigan est, New-Glasgow JOR 1JO

RURAL/RURALE			electoral district/circonscription	URBAN/URBAINE	
N° 319	page N° 7	of/de 7	TERREBONNE	N°	page N° of/de
polling division section de vote			certified certifié signature(s)-enumerator(s) / signature(s)-recenseur(s)	polling division section de vote	

188955

F 303 **PRELIMINARY LIST OF ELECTORS**

ELECTIONS CANADA

LISTE PRÉLIMINAIRE DES ÉLECTEURS

8 5M-7-79

This list of qualified electors for the polling division number as set out below was prepared for use at the pending federal election from information obtained at the enumeration and has been certified by the signature(s) below as to completeness and correctness so far as is possible.

La présente constitue la liste des électeurs de la section de vote dont le numéro apparaît plus bas préparée en vue de l'élection fédérale en cours d'après les renseignements recueillis lors du recensement. Le(s) recenseur(s) y a(ont) apposé salleur) signature, affirmant que cette liste est aussi complète et exacte que possible.

N°	
1	Asselin Henri-Paul (M) 890, rue Des Fleurs New-Glasgow JOR IJO
2	Asselin Marie-Claire (F) 890, rue Des Fleurs New-Glasgow JOR IJO
3	Alary Denis (M) 1390, l'Achigan ouest New-Glasgow JOR IJO
4	Alary Monique (F) 1390, l'Achigan ouest New-Glasgow JOR IJO
5	Bourque Firmin (M) 573, l'Achigan ouest New-Glasgow JOR IJO
6	Bourque Jacqueline (F) 573, l'Achigan ouest New-Glasgow JOR IJO
7	Bourque Ghislain (M) 573, l'Achigan ouest New-Glasgow JOR IJO
8	Bertone Gustavo (M) 579, l'Achigan ouest New-Glasgow JOR IJO
9	Bastien Laurent (M) 310, rue Hale New-Glasgow JOR IJO
10	Bastien Mariette (F) 310, rue Hale New-Glasgow JOR IJO
11	Breton Ronald (M) 363, rue Hale New-Glasgow JOR IJO
12	Bonneau Hector (M) 400, rue Hale New-Glasgow JOR IJO
13	Bonneau Yvonne (F) 400, rue Hale New-Glasgow JOR IJO
14	Bonneau Lise (F) 309, Bonneau New-Glasgow JOR IJO
15	Brophy Gilbert (M) 425, rue Hale New-Glasgow JOR IJO
16	Brophy Daisy (F) 425, rue Hale New-Glasgow JOR IJO
17	Beauchamp Réjean (M) 635, l'Achigan ouest New-Glasgow JOR IJO
18	Beauchamp Lucille (F) 635, l'Achigan ouest New-Glasgow JOR IJO
19	Béliveau Richard (M) 389, rue Beauregard New-Glasgow JOR IJO
20	Béliveau Martine (F) 389, rue Beauregard New-Glasgow JOR IJO
21	Bélanger Sonya (F) 400, rue Beauregard New-Glasgow JOR IJO
22	Belley Richard (M) 728, l'Achigan ouest New-Glasgow JOR IJO
23	Belley Thérèse (F) 728, l'Achigan ouest New-Glasgow JOR IJO
24	Brisebois Gérard (M) 732,l'Achigan ouest New-Glasgow JOR IJO
25	Brisebois Georgette (F) 732, l'Achigan ouest New-Glasgow JOR IJO
26	Brisebois Francine (F) 734,l'Achigan ouest New-Glasgow JOR IJO
27	Beauchamp Robert (M) 733, l'Achigan ouest New-Glasgow JOR IJO
28	Beauchamp Poirier Johanne (F) 733, l'Achigan ouest New-Glasgow JOR IJO
29	Brosseau Lyne (F) 774, rue De Guise New-Glasgow JOR IJO
30	Brunet Luc (M) 921 B, rue De Guise New-Glasgow JOR IJO
31	Baribeau Paul (M) 771, l'Achigan ouest New-Glasgow JOR IJO
32	Baribeau Fleurette (F) 771, l'Achigan ouest New-Glasgow JOR IJO
33	Beauchamp Sylvie (F) 939, rue De Guise New-Glasgow JOR IJO
34	Binette Sylvie (F) 283, rue Marcel New-Glasgow JOR IJO
35	Beaudry Jacques (M) 307, rue Boyd New-Glasgow JOR IJO
36	Beaudry Thérèse (F) 307, rue Boyd New-Glasgow JOR IJO
37	Bourgon Lucie (F) 924,l'Achigan ouest New-Glasgow JOR IJO
38	Bourgon Germain (M) 924, l'Achigan ouest New-Glasgow JOR IJO
39	Beaupré Michel (M) 980, l'Achigan ouest New-Glasgow JOR IJO
40	Corbeil Maurice (M) 565, l'Achigan ouest New-Glasgow JOR IJO
41	Corbeil Jeannine (F) 565, l'Achigan ouest New-Glasgow JOR IJO
42	Corbeil Johanne (F) 565, l'Achigan ouest New-Glasgow JOR IJO
43	Chartrand Fernand (M) 299, rue Boyd New-Glasgow JOR IJO
44	Chartrand Juliette (F) 299, rue Boyd New-Glasgow JOR IJO
45	Cyr Dolores (F) 337, rue Hale New-Glasgow JOR IJO
46	Cyr André (M) 337, rue Hale New-Glasgow JOR IJO
47	Côté Jules (M) 328, rue Hale New-Glasgow JOR IJO
48	Côté Gertrude (F) 328, rue Hale New-Glasgow JOR IJO
49	Côté Léandre (M) 346, Rue Hale New-Glasgow JOR IJO
50	Côté Rita (F) 346, rue Hale New-Glasgow JOR IJO
51	Côté Richard (M) 346, rue Hale New-Glasgow JOR IJO
52	Chaloux Michel (M) 386A, rue Hale, New-Glasgow JOR IJO
53	Chaloux Francine (F) 386 A, rue Hale New-Glasgow JOR IJO
54	Cloutier Andrée (F) 386, rue Hale New-Glasgow JOR IJO
55	Chlébus André (M) 434, rue Hale New-Glasgow JOR IJO
56	Chlébus Jeannine (F) 434, rue Hale New-Glasgow JOR IJO
57	Chlébus André Jr (M) 434, rue Hale New-Glasgow JOR IJO
58	Caron Daniel (M) 704, l'Achigan ouest New-Glasgow JOR IJO
59	Caron Christiane (F) 704, l'Achigan ouest New-Glasgow JOR IJO
60	Cartier Guy (M) 304, rue Du Golf New-Glasgow JOR IJO
61	Cartier Micheline (F) 304, rue Du Golf New-Glasgow JOR IJO
62	Corbeil Marc (M) 313B, rue du Golf New-Glasgow JOR IJO

RURAL/RURALE			electoral district/circonscription	URBAN/UPBAINE	
N°	page		TERREBONNE	N°	page
320	N° 1	of/de 5	certified / certifié — signature(s)-enumerator(s) / signature(s)-recenseur(s)		N° of/de
polling division / section de vote			Jeannine Aubin	polling division / section de vote	

F 303 **PRELIMINARY LIST OF ELECTORS**

8 5M-7-79

ELECTIONS CANADA

188956

LISTE PRÉLIMINAIRE DES ÉLECTEURS

This list of qualified electors for the polling division number as set out below was prepared for use at the pending federal election from information obtained at the enumeration and has been certified by the signature(s) below as to completeness and correctness so far as is possible.

La présente constitue la liste des électeurs de la section de vote dont le numéro apparaît plus bas préparée en vue de l'élection fédérale en cours d'après les renseignements recueillis lors du recensement. Le(s) recenseur(s) y a(ont) apposé sa(leur) signature, affirmant que cette liste est aussi complète et exacte que possible.

N°		
63	Corbeil Lilianne (F)	
	313 B, rue Du Golf New-Glasgow	JOR IJO
64	Charbonneau Roger (M)	
	744, l'Achigan ouest New-Glasgow	JOR IJO
65	Charbonneau Eglantine (F)	
	744, l'Achigan ouest New-Glasgow	JOR IJO
66	Cortez Richard (M)	
	417, rue Hale New-Glasgow	JOR IJO
67	Cuerrier Raymond (M)	
	857, l'Achigan ouest New-Glasgow	JOR IJO
68	Casaubon Lucille (F)	
	1181, l'Achigan ouest New-Glasgow	JOR IJO
69	Casaubon Monique (F)	
	849, rue De Guise New-Glasgow	JOR IJO
70	Côté Lucie (F)	
	260, rue Rolland New-Glasgow	JOR IJO
71	Desaulniers André (M)	
	621, l'Achigan ouest New-Glasgow	JOR IJO
72	Desaulniers Gislaine (F)	
	621, l'Achigan ouest New-Glasgow	JOR IJO
73	Desrosiers Jean A (M)	
	640, rue des Cascades New-Glasgow	JOR IJO
74	Desrosiers Yolande (F)	
	640, rue des Cascades New-Glasgow	JOR IJO
75	Desaulniers Normand (M)	
	312, rue Hale New-Glasgow	JOR IJO
76	Desaulniers Jacqueline (F)	
	312 rue Hale New-Glasgow	JOR IJO
77	Desmeules Léopold (M)	
	667, l'Achigan ouest New-Glasgow	JOR IJO
78	Desmeules Claire (F)	
	667, l'Achigan ouest New-Glasgow	JOR IJO
79	Desjardins Yvon (M)	
	313 rue Du Golf New-Glasgow	JOR IJO
80	Desjardins Fleurette (F)	
	313 rue Du Golf New-Glasgow	JOR IJO
81	Desjardins Sylvain (M)	
	313 rue Du Golf New-Glasgow	JOR IJO
82	Desjardins Yvan (M)	
	313, rue Du Golf New-Glasgow	JOR IJO
83	Dodd Jean Serge (M)	
	305, rue Beauregard New-Glasgow	JOR IJO
84	Dodd Lise (F)	
	305, rue Beauregard New-Glasgow	JOR IJO
85	Desjardins Pierre (M)	
	761, rue De Guise New-Glasgow	JOR IJO
86	Desjardins Michèle (F)	
	761, rue De Guise New-Glasgow	JOR IJO
87	Desjardins Jacques Yvan (M)	
	921, rue De Guise New-Glasgow	JOR IJO
88	Desjardins Ginette D (F)	
	921, rue De Guise New-Glasgow	JOR IJO
89	Durocher Jean-Claude (M)	
	921 A, rue De Guise New-Glasgow	JOR IJO
90	Dufort Daniel (M)	
	956, rue St-Aubin New-Glasgow	JOR IJO
91	Dufort Claudette (F)	
	956, rue St-Aubin New-Glasgow	JOR IJO
92	Dufort Maurice (M)	
	956, rue St-Aubin New-Glasgow	JOR IJO
93	De Grandpré Richard (M)	
	996, l'Achigan ouest New-Glasgow	JOR IJO
94	Dufort Bernard (M)	
	298, rue Marcel New-Glasgow	JOR IJO
95	Dufort Andréa (F)	
	298, rue Marcel New-Glasgow	JOR IJO
96	Dufort Normand (M)	
	298, rue Marcel New-Glasgow	JOR IJO
97	De Genève Marc (M)	
	260, rue Rolland New-Glasgow	JOR IJO
98	Duplantie André (M)	
	793, rue De Guise New-Glasgow	JOR IJO
99	Duplantie Lise L (F)	
	793, rue De Guise New-Glasgow	JOR IJO
100	Desjardins Daniel (M)	
	313, rue Du Golf New-Glasgow	JOR IJO
101	Fortier Jean (M)	
	800, l'Achigan ouest New-Glasgow	JOR IJO
102	Forget Lise (F)	
	886, rue Des Fleurs New-Glasgow	JOR IJO
103	Fauteux Gaétan (M)	
	992, L'Achigan ouest New-Glasgow	JOR IJO
104	Fauteux Johanne (F)	
	992, l'Achigan ouest New-Glasgow	JOR IJO
105	Galarneau Jacques (M)	
	319, rue Hale New-Glasgow	JOR IJO
106	Galarneau Marie (F)	
	319, rue Hale New-Glasgow	JOR IJO
107	Guénette Céline (F)	
	308, rue Du Golf New-Glasgow	JOR IJO
108	Gagnon Guy (M)	
	774, rue De Guise New-Glasgow	JOR IJO
109	Garant Raymond (M)	
	970, l'Achigan ouest New-Glasgow	JOR IJO
110	Garant Françoise (F)	
	970, l'Achigan ouest New-Glasgow	JOR IJO
111	Hand Joan (M)	
	399, rue Hale New-Glasgow	JOR IJO
112	Henry Michel (M)	
	317, rue Beauregard New-Glasgow	JOR IJO
113	Henry Ninon (F)	
	317, rue Beauregard New-Glasgow	JOR IJO
114	Hudon Daniel (M)	
	939, rue De Guise New-Glasgow	JOR IJO
115	Hubert Joseph-Jacques (M)	
	1072, l'Achigan ouest New-Glasgow	JOR IJO
116	Hubert Yvette Claudine (F)	
	1072, l'Achigan ouest New-Glasgow	JOR IJO
117	Héroux Claire (F)	
	960, rue St-Aubin New-Glasgow	JOR IJO
118	Jarosh Morris (M)	
	929, rue De Guise New-Glasgow	JOR IJO
119	Jarosh Suzanne (F)	
	929, rue De Guise New-Glasgow	JOR IJO
120	Joncas Jacques (M)	
	299, rue Marcel New-Glasgow	JOR IJO
121	Joncas Jeannette (F)	
	299, rue Marcel New-Glasgow	JOR IJO
122	Joron Robert (M)	
	309, rue Bonneau New-Glasgow	JOR IJO
123	Kloss Frank (M)	
	537, l'Achigan ouest New-Glasgow	JOR IJO
124	Légaré Yves (M)	
	299, rue Boyd New-Glasgow	JOR IJO

RURAL/RURALE

N° 320 page N° 2 of/de 5

polling division / section de vote

electoral district/circonscription: TERREBONNE

certified / certifié signature(s)-enumerator(s) / signature(s)-recenseur(s): Jeannine Aubin

URBAN/URBAINE

N° page N° of/de

polling division / section de vote

188957

F 303

8 5M-7-79

PRELIMINARY LIST OF ELECTORS

ELECTIONS CANADA

LISTE PRÉLIMINAIRE DES ÉLECTEURS

This list of qualified electors for the polling division number as set out below was prepared for use at the pending federal election from information obtained at the enumeration and has been certified by the signature(s) below as to completeness and correctness so far as is possible.

La présente constitue la liste des électeurs de la section de vote dont le numéro apparaît plus bas préparée en vue de l'élection fédérale en cours d'après les renseignements recueillis lors du recensement. Le(s) recenseur(s) y a(ont) apposé sa(leur) signature, affirmant que cette liste est aussi complète et exacte que possible.

N°		
125	Légaré Huguette (F)	
	299, rue Boyd New-Glasgow	JOR IJO
126	Layette Lionel (M)	
	656, L'Achigan ouest New-Glasgow	JOR IJO
127	Layette Castonguay Eveline (F)	
	656, L'Achigan ouest New-Glasgow	JOR IJO
128	Lalonde Gilles (M)	
	700, l'Achigan ouest New-Glasgow	JOR IJO
129	Lalonde-Béland Thérèse (F)	
	700, l'Achigan ouest New-Glasgow	JOR IJO
130	Lamarche Marcel (M)	
	705, l'Achigan ouest New-Glasgow	JOR IJO
131	Lamarche Cécile (F)	
	705, l'Achigan ouest New-Glasgow	JOR IJO
132	Lamarche Denise (F)	
	705, l'Achigan ouest New-Glasgow	JOR IJO
133	Lamarche Michel (M)	
	714, l'Achigan ouest New-Glasgow	JOR IJO
134	Lamarche Diane (F)	
	714, l'Achigan ouest New-Glasgow	JOR IJO
135	Laquerre François (M)	
	308, rue Du Golf New-Glasgow	JOR IJO
136	Loiselle Gilles (M)	
	312, Rue du Golf New-Glasgow	JOR IJO
137	Lapointe Lucie (F)	
	312, rue Du Golf New-Glasgow	JOR IJO
138	Langelier Marie-Paule (F)	
	318, rue Du Golf New-Glasgow	JOR IJO
139	Leblanc Maurice (M)	
	318, rue Du Golf New-Glasgow	JOR IJO
140	Lacasse Albert (M)	
	358, rue Du Golf New-Glasgow	JOR IJO
141	Lacasse Yolande (F)	
	358, rue Du Golf New-Glasgow	JOR IJO
142	Leblanc Antoinette (F)	
	744, l'Achigan ouest New-Glasgow	JOR IJO
143	Lord Lorenzo (M)	
	734 A, l'Achigan ouest New-Glasgow	JOR IJO
144	Lord Desneige (F)	
	734 A, l'Achigan ouest New-Glasgow	JOR IJO
145	Lamoureux Réal (M)	
	931, rue De Guise New-Glasgow	JOR IJO
146	Lauzon Denise (F)	
	800, l'Achigan ouest New-Glasgow	JOR IJO
147	Lauzon Lynda (F)	
	845, l'Achigan ouest New-Glasgow	JOR IJO
148	L'Espérance Michel L. (M)	
	825, l'Achigan ouest New-Glasgow	JOR IJO
149	L'Espérance Suzanne (F)	
	825, l'Achigan ouest New-Glasgow	JOR IJO
150	Lord René (M)	
	874, rue Des Fleurs New-Glasgow	JOR IJO
151	Lord Réjeanne (F)	
	874, rue Des Fleurs New-Glasgow	JOR IJO
152	Lord René Jr (M)	
	874, Rue Des Fleurs New-Glasgow	JOR IJO
153	Lafleur Richard (M)	
	875, rue Des Fleurs New-Glasgow	JOR IJO
154	Lafleur Lise (F)	
	875, rue Des Fleurs New-Glasgow	JOR IJO
155	Lafleur François (M)	
	886, rue Des Fleurs New-Glasgow	JOR IJO
156	Lebel Michel (M)	
	948, rue St-Aubin New-Glasgow	JOR IJO
157	Lebel Francine (F)	
	948, rue St-Aubin New-Glasgow	JOR IJO
158	Lauzon Gilles (M)	
	1118, l'Achigan ouest New-Glasgow	JOR IJO
159	Lauzon Jeannette (F)	
	1118, l'Achigan ouest New-Glasgow	JOR IJO
160	Lauzon Gérard (M)	
	1134, l'Achigan ouest New-Glasgow	JOR IJO
161	Lauzon Jeannine (F)	
	1134, l'Achigan ouest New-Glasgow	JOR IJO
162	Leduc Rachel (F)	
	1142, l'Achigan ouest New-Glasgow	JOR IJO
163	Leblanc Marc (M)	
	308, rue Leblanc New-Glasgow	JOR IJO
164	Leblanc Claudine (F)	
	308, rue Leblanc New-Glasgow	JOR IJO
165	Leblanc Robert (M)	
	300, rue Leblanc New-Glasgow	JOR IJO
166	Leblanc Liette (F)	
	300, rue Leblanc New-Glasgow	JOR IJO
167	Lachance Gilles (M)	
	383, rue Beauregard New-Glasgow	JOR IJO
168	Lorrain André (M)	
	288, l'Achigan ouest New-Glasgow	JOR IJO
169	Lorrain Nicole (F)	
	288, l'Achigan ouest New-Glasgow	JOR IJO
170	Lavoie Richard (M)	
	278, l'Achigan ouest New-Glasgow	JOR IJO
171	Lavoie Elaine (F)	
	278, l'Achigan ouest New-Glasgow	JOR IJO
172	Meister John (M)	
	525, l'Achigan ouest New-Glasgow	JOR IJO
173	Meister Hildegard (F)	
	525, l'Achigan ouest New-Glasgow	JOR IJO
174	Martino Toni (M)	
	316, rue Boyd New-Glasgow	JOR IJO
175	Martino Denise (F)	
	316, rue Boyd New-Glasgow	JOR IJO
176	Martino Gina (F)	
	316, rue Boyd New-Glasgow	JOR IJO
177	Martino Lyda (F)	
	316, rue Boyd New-Glasgow	JOR IJO
178	Martel Yves (M)	
	407, rue Beauregard New-Glasgow	JOR IJO
179	Martel Lise (F)	
	407, rue Beauregard New-Glasgow	JOR IJO
180	Melançon Jeannine (F)	
	900, l'Achigan ouest New-Glasgow	JOR IJO
181	Nantel Richard (M)	
	627, l'Achigan ouest New-Glasgow	JOR IJO
182	Nantel Fernande (F)	
	627, l'Achigan ouest New-Glasgow	JOR IJO
183	Nantel Michel (M)	
	627, l'Achigan ouest New-Glasgow	JOR IJO
184	Ostigny Chlébus Céline (F)	
	408, rue Hale New-Glasgow	JOR IJO
185	Ostigny René (M)	
	722, l'Achigan ouest New-Glasgow	JOR IJO
186	Ostigny Claire (F)	
	722, l'Achigan ouest New-Glasgow	JOR IJO

RURAL/RURALE		electoral district/circonscription	URBAN/URBAINE	
N° 320	page N° 1 of/de 3 5	TERREBONNE	N°	page N° of/de
polling division section de vote		certified certifié signature(s)-enumerator(s) / signature(s)-recenseur(s) Jeannine Aubin		polling division section de vote

188958

F 303 **PRELIMINARY LIST OF ELECTORS**

8 5M-7-79

ELECTIONS CANADA

LISTE PRÉLIMINAIRE DES ÉLECTEURS

This list of qualified electors for the polling division number as set out below was prepared for use at the pending federal election from information obtained at the enumeration and has been certified by the signature(s) below as to completeness and correctness so far as is possible.

La présente constitue la liste des électeurs de la section de vote dont le numéro apparaît plus bas préparée en vue de l'élection fédérale en cours d'après les renseignements recueillis lors du recensement. Le(s) recenseur(s) y a(ont) apposé sa(leur) signature, affirmant que cette liste est aussi complète et exacte que possible.

N°		
187	Ouellette Fernand (M) 440, rue Hale New-Glasgow	JOR IJO
188	Ouellette Yolande (F) 440, rue Hale New-Glasgow	JOR IJO
189	Ouellette Michel (M) 440, rue Hale New-Glasgow	JOR IJO
190	O'Brien Robert (M) 782, rue De Guise New-Glasgow	JOR IJO
191	O'Brien Carole (F) 782, rue De Guise New-Glasgow	JOR IJO
192	Poulin Félixine (F) 313 A, rue Du Golf New-Glasgow	JOR IJO
193	Pauzé Solano (M) 310, rue Du Golf New-Glasgow	JOR IJO
194	Pauzé Gaby (F) 310, rue Du Golf New-Glasgow	JOR IJO
195	Perron Paul (M) 315, rue Beauregard New-Glasgow	JOR IJO
196	Perron Madeleine (F) 315, rue Beauregard New-Glasgow	JOR IJO
197	Poupart Jean-Guy (M) 371, rue Beauregard New-Glasgow	JOR IJO
198	Poupart Madeleine (F) 371, rue Beauregard New-Glasgow	JOR IJO
199	Plouffe Marcel (M) 401, rue Beauregard New-Glasgow	JOR IJO
200	Plouffe Jacques (M) 800, l'Achigan ouest New-Glasgow	JOR IJO
201	Plouffe Thérèse (F) 800, l'Achigan ouest New-Glasgow	JOR IJO
202	Plouffe Jean-Louis (M) 810, l'Achigan oue st New-Glasgow	JOR IJO
203	Picard Joseph (M) 366, rue Du Golf New-Glasgow	JOR IJO
204	Picard Lorraine (F) 366, rue du Golf New-Glasgow	JOR IJO
205	Picard Alice (F) 374, rue Du Golf New-Glasgow	JOR IJO
206	Paquette Lorraine (F) 931, rue de Guise New-Glasgow	JOR IJO
207	Poulin Richard (M) 845, l'Achigan ouest New-Glasgow	JOR IJO
208	Poulin Chantal (F) 845, l'Achigan ouest New-Glasgow	JOR IJO
209	Poulin Manon (F) 845, l'Achigan ouest New-Glasgow	JOR IJO
210	Poulin Laurent (M) 845, l'Achigan ouest New-Glasgow	JOR IJO
211	Poulin Carmen (F) 845, l'Achigan ouest New-Glasgow	JOR IJO
212	Poulin Jacques (M) 799, l'Achigan ouest New-Glasgow	JOR IJO
213	Poulin Pierre (M) 853, l'Achigan ouest New-Glasgow	JOR IJO
214	Poulin Lise (F) 853, l'Achigan ouest New-Glasgow	JOR IJO
215	Pagé Albert (M) 283, rue Marcel New-Glasgow	JOR IJO
216	Pagé Richard (M) 283, rue Marcel New-Glasgow	JOR IJO
217	Poirier Luc (M) 1060, l'Achigan ouest New-Glasgow	JOR IJO
218	Poirier Viviane (F) 1060, l'Achigan ouest New-Glasgow	JOR IJO
219	Perelman Huguette (F) 1520, l'Achigan ouest New-Glasgow	JOR IJO
220	Perelman François (M) 1520, l'Achigan ouest New-Glasgow	JOR IJO
221	Perelman Lydia (F) 1520, l'Achigan ouest New-Glasgow	JOR IJO
222	Provencher Claudette (F) 309, rue Bonneau New-Glasgow	JOR IJO
223	Paquette Ginette (F) 276, rue Marcel New-Glasgow	JOR IJO
224	Paquette Carmen (F) 1450, l'Achigan ouest New-Glasgow	JOR IJO
225	Robinson Linda (F) 799, l'Achigan ouest New-Glasgow	JOR IJO
226	Robinson Réginald (M) 703, l'Achigan ouest New-Glasgow	JOR IJO
227	Robichaud Lynda (F) 799, l'Achigan ouest New-Glasgow	JOR IJO
228	Rioux Céline (F) 980, l'Achigan ouest New-Glasgow	JOR IJO
229	Rogers James (M) 276, rue Marcel New-Glasgow	JOR IJO
230	Rousse Michel (M) 878, rue Des Fleurs New-Glasgow	JOR IJO
231	Robert Lise (F) 304, rue Bonneau New-Glasgow	JOR IJO
232	Seidel Ria (F) 541, l'Achigan ouest New-Glasgow	JOR IJO
233	Sauriol Sylvie (F) 363, rue Hale New-Glasgow	JOR IJO
234	Spieth Lydia (F) 446, rue Hale New-Glasgow	JOR IJO
235	St-Aubin Robert (M) 925, rue De Guise New-Glasgow	JOR IJO
236	St-Aubin Monique (F) 925, rue De Guise New-Glasgow	JOR IJO
237	St-Aubin Ghislain (M) 925, rue De Guise New-Glasgow	JOR IJO
238	Sauvé Suzanne (F) 952, rue St-Aubin New-Glasgow	JOR IJO
239	Simard Céline (F) 996, l'Achigan ouest New-Glasgow	JOR IJO
240	St-Aubin Rolland (M) 1008, l'Achigan ouest New-Glasgow	JOR IJO
241	Simard Richard (M) 282, l'Achigan ouest New-Glasgow	JOR IJO
242	Traversy Polydor (M) 617, l'Achigan ouest New-Glasgow	JOR IJO
243	Traversy Laurette (F) 617, l'Achigan ouest New-Glasgow	JOR IJO
244	Traversy Mario (M) 617, l'Achigan ouest New-Glasgow	JOR IJO
245	Traversy Sylvain (M) 617, l'Achigan ouest New-Glasgow	JOR IJO
246	Traversy Richard (M) 617, l'Achigan ouest New-Glasgow	JOR IJO
247	Thibodeau André (M) 710 l'Achigan ouest New-Glasgow	JOR IJO
248	Thibodeau Francine (F) 710, l'Achigan ouest New-Glasgow	JOR IJO

RURAL/RURALE			electoral district/circonscription	URBAN/URBAINE		
N°	page		TERREBONNE	N°	page	
320	00	of/de 4 5	certified / certifié signature(s)-enumerator(s) / signature(s)-recenseur(s)		N°	of/de
polling division / section de vote			Jeannine Aubin	polling division / section de vote		

F 303 *

8 5M-7-79

PRELIMINARY LIST OF ELECTORS

ELECTIONS CANADA

188959

LISTE PRÉLIMINAIRE DES ÉLECTEURS

This list of qualified electors for the polling division number as set out below was prepared for use at the pending federal election from information obtained at the enumeration and has been certified by the signature(s) below as to completeness and correctness so far as is possible.

La présente constitue la liste des électeurs de la section de vote dont le numéro apparaît plus bas préparée en vue de l'élection fédérale en cours d'après les renseignements recueillis lors du recensement. Le(s) recenseur(s) y a(ont) apposé sa(leur) signature, affirmant que cette liste est aussi complète et exacte que possible.

N°			N°
249	Thibodeau André (M)		
	306, rue Du Golf New-Glasgow	JOR IJO	
250	Trudel Victorin (M)		
	365, rue Beauregard New-Glasgow	JOR IJO	
251	Trudel Thérèse (F)		
	365, rue Beauregard New-Glasgow	JOR IJO	
252	Trudeau Georges (M)		
	784, rue De Guise New-Glasgow	JOR IJO	
253	Trudeau Francine (F)		
	784, rue De Guise New-Glasgow	JOR IJO	
254	Théorêt André (M)		
	952, rue St-Aubin New-Glasgow	JOR IJO	
255	Turcotte Diane (F)		
	978, l'Achigan ouest New-Glasgow	JOR IJO	
256	Thibodeau Thérèse (F)		
	283, rue Marcel New-Glasgow	JOR IJO	
257	Vaughan Tom (M)		
	585, l'Achigan ouest New-Glasgow	JOR IJO	
258	Vaughan Chalifoux France (F)		
	585, l'Achigan ouest New-Glasgow	JOR IJO	
259	Vachon Bernard (M)		
	386, rue Hale New-Glasgow	JOR IJO	
260	Viens Marie-Claire (F)		
	703, l'Achigan ouest New-Glasgow	JOR IJO	
261	Viens Télesphore (M)		
	703, l'Achigan ouest New-Glasgow	JOR IJO	
262	Viens Jeanne-D'Arc (F)		
	703, l'Achigan ouest New-Glasgow	JOR IJO	
263	Villeneuve Réjean (M)		
	930, rue De Guise New-Glasgow	JOR IJO	
264	Villeneuve Ginette (F)		
	930, rue De Guise New-Glasgow	JOR IJO	
265	Villeneuve Lucien (M)		
	288, rue Marcel New-Glasgow	JOR IJO	
266	Villeneuve Juliette (F)		
	288, rue Marcel New-Glasgow	JOR IJO	
267	Vaillancourt Gaston (M)		
	1450, l'Achigan ouest New-Glasgow	JOR IJO	
268	Wilson Jacques (M)		
	3;6, rue Boyd New-Glasgow	JOR IJO	

RURAL/RURALE		electoral district/circonscription	URBAN/URBAINE	
N° 320	page N° 5 of/de 5	TERREBONNE	N°	page N° of/de
polling division section de vote		certified certifié signature(s)-enumerator(s) / signature(s)-recenseur(s) Jeannine Aubin	polling division section de vote	

F 303 PRELIMINARY LIST OF ELECTORS

8 5M-7-79

ELECTIONS CANADA

188960

LISTE PRÉLIMINAIRE DES ÉLECTEURS

This list of qualified electors for the polling division number as set out below was prepared for use at the pending federal election from information obtained at the enumeration and has been certified by the signature(s) below as to completeness and correctness so far as is possible.

La présente constitue la liste des électeurs de la section de vote dont le numéro apparaît plus bas préparée en vue de l'élection fédérale en cours d'après les renseignements recueillis lors du recensement. Le(s) recenseur(s) y a(ont) apposé sa(leur) signature, affirmant que cette liste est aussi complète et exacte que possible.

N°	
1	Aubin, Lauraine (F) 1134 Cote Morel, Ste Sophie, JOR 1SO
2	Aubin, Léonard, (M) 1137 Cote Morel, Ste Sophie, JOR 1SO
3	Aubin, Laurette, (F) 1137 Cote Morel, Ste Sophie, JOR 1SO
4	Aubin, Benoit, (M) 1137 Cote Morel, Ste Sophie, JOR 1SO
5	Aubry, Daniel, (M) 1136 Cote Morel, Ste Sophie, JOR 1SO
6	Auclair, Albert (M) 1246 Morel, Ste Sophie, JOR 1SO
7	Auclair, Jacqueline (F) 1246 Morel, Ste Sophie, JOR 1SO
8	Allard, Andrée, (F) 1253 Morel, Ste Sophie, JOR 1SO
9	Aubin, Robert, (M) 1398 Aubin, Ste Sophie, JOR 1SO
10	Aubin, Marguerite, (F) 1398 Aubin, Ste Sophie, JOR 1SO
11	Aubin, Viateur (M) 1382 Aubin, Ste Sophie, JOR 1SO
12	Aubin, Thérèse, Proulx (F) 1382 Aubin, Ste Sophie, JOR 1SO
13	Aubin, Manon (F) 1382 Subin, Ste Sophie, JOR 1SO
14	Aubin, Chantal, (F) 1350 Aubin, Ste Sophie, JOR 1SO
15	Aubin, Mario, (M) 1350 Aubin, St e Sophie, JOR 1SO
16	Aubin, Thérèse, Clément (F) 1350 Aubin, Ste Sophie, JOR 1SO
17	Aubin, Joseph, (M) 1350 Aubin, Ste Sophie, JOR 1SO
18	Auclair, Théolinde (F) 128 Touchette, Ste Sophie, JOR 1SO
19	Auclair, Louis Philippe (M) 128 Touchette, Ste Sophie, JOR 1SO
20	Aspeck, Marcel (M) 3020 Godard, Ste Sophie, JOR 1SO
21	Asselin, Jean Pierre, (M) 2511 Godard, Ste Sophie, JOR 1SO
22	Bertran, Jean Claude (M) 1130 Morel, Ste Sophie, JOR 1SO
23	Bertrand, Thérèse (F) 1130 Morel, Ste Sophie, JOR 1SO
24	Bertrand, Nadine (F) 1130 Morel, Ste Sophie, JOR 1SO
25	Brière, Alain (M) 1223 Morel, Ste Sophie, JOR 1SO
26	Brière, Gérard (M) 1235 Morel, Ste Sophie, JOR 1SO
27	Brière, Marie Rose (F) 1235 Morel, Ste Sophie, JOR 1SO
28	Brière, Sylvie, (F) 1235 Morel, Ste Sophie, JOR 1SO
29	Boyer, Marie Claire (F) 554 Raymond, Ste Sophie, JOR 1SO
30	Bouchard, Francine (F) 1019 Abercrombie, Ste Sophie, JOR1SO
31	Brunet, Michelle, (F) 873 Abercrombie, Ste Sophie, JOR 1SO
32	Bissonnette, Jacqueline (F) 148 Orise, Ste Sophie, JOR 1SO
33	Bissonnette, Monique, (F) 148 Orise, Ste Sophie, JOR 1SO
34	Bissonnette, Jean Pierre, (M) 141 Orise, Ste Sophie, JOR 1SO
35	Brodeur, Michel (M) 1155 Morel, Ste Sophie, JOR 1SO
36	Beauchamps, Fleurette (F) 2878, Godard, Ste Sophie, JOR 1SO
37	Bertrand, France (F) 2902 Godard, Ste Sophie, JOR 1SO
38	Beauchamps, Chantal (F) 2910 Godard, Ste Sophie, JOR 1SO
39	Beauregard, Jean Paul (M) 3225 Godard, Ste Sophie, JOR 1SO
40	Beauregard, Robert, (M) 3225 Godard, Ste Sophie, JOR 1SO
41	Beauregard, Paul (M) 3225 Godard, Ste Sophie, JOR 1SO
42	Beauregard, Francoise (F) 3225 Godard, Ste Sophie, JOR 1SO
43	Blais, Kathleen (F) 3027 Godard, Ste Sophie, JOR 1SO
44	Blais, Clément, (M) 3027 Godard, Ste Sophie, JOR 1SO
45	Bertrand, Denis (M) 3015 Godard, Ste Sophie, JOR 1SO
46	Bertrand, Rose (F) 3015 Godard, Ste Sophie, JOR 1SO
47	Bertrand, Alain (M) 3015 Godard, Ste Sophie, JOR 1SO
48	Bertrand, Gérard, (M) 3024 Godard, Ste Sophie, JOR 1SO
49	Bertrand Carmen (F) 3024 Godard, Ste Sophie, JOR 1SO
50	Beaudry, Gérard, (M) 2790 Godard, Ste Sophie, JOR 1SO
51	Bouvrette, Michel (M) 2689 Godard, Ste Sophie, JOR 1SO
52	Bouvrette, Lachapelle Lise (F) 2689 Godard, Ste Sophie, JOR 1SO
53	Beauchamps Rita (F) 2684 Godard, Ste Sophie, JOR 1SO
54	Beauchamps, Michel (M) 2561 Godard, Ste Sophie, JOR 1SO
55	Beauchamps, Francoise (F) 2561 Godard, Ste Sophie, JOR 1SO
56	Beauchamps Eric (M) 2561 Godard, Ste Sophie, JOR 1SO
57	Brière, Richard, (M) 2570 Godard, Ste Sophie, JOR 1SO
58	Brière Goyer Claudette (F) 2570 Godard, Ste Sophie, JOR 1SO
59	Bertrand, Michel (M) 2505 Godard, Ste Sophie, JOR 1SO
60	Bertrand, Sylvie (F) 2505 Godard, Ste Sophie, JOR 1SO
61	Brière, Jean Claude (M) 3240 Godard, Ste Sophie, JOR 1SO
62	Charbonneau, Claude (M) 1046 Morel, Ste Sophie, JOR 1SO

RURAL/RURALE

N° 321 page N° 1 of/de 6

polling division / section de vote

electoral district/circonscription: Terrebonne

certified / certifié

signature(s)-enumerator(s) / signature(s)-recenseur(s): Marie-Andree St Denis

URBAN/URBAINE

N° page N° of/de

polling division / section de vote

F 303 **PRELIMINARY LIST OF ELECTORS**

8 5M-7-79

ELECTIONS CANADA

188961

LISTE PRÉLIMINAIRE DES ÉLECTEURS

This list of qualified electors for the polling division number as set out below was prepared for use at the pending federal election from information obtained at the enumeration and has been certified by the signature(s) below as to completeness and correctness so far as is possible

La présente constitue la liste des électeurs de la section de vote dont le numéro apparaît plus bas préparée en vue de l'élection fédérale en cours d'après les renseignements recueillis lors du recensement. Le(s) recenseur(s) y a(ont) apposé s(a)leur) signature, affirmant que cette liste est aussi complète et exacte que possible.

N°	
63	Charbonneau, Agathe, (F) 1046 Morel, Ste Sophie, JOR 1SO
64	Carrière, Gilles (M) 1138 Morel, Ste Sophie, JOR 1SO
65	Carrière, Pierrette, (F) 1138 Morel, Ste Sophie, JOR 1SO
66	Charbonneau, Adrien, (M) 520 Marcotte, Ste Sophie, JOR 1SO
67	Charbonneau, Ida (F) 520 Marcotte, Ste Sophie, JOR 1SO
68	Charbonneau, Bernard, (M) 567 Raymond, Ste Sophie, JOR 1SO
69	Charbonneau, Francine (F) 567 Raymond, Ste Sophie, JOR 1SO
70	Charette, Jeannette, (F) 1450 Aubin, Ste Sophie, JOR 1SO
71	Carrier, Sauveur, (M) 1371 Abercrombie, Ste Sophie, JOR1SO
72	Carrier, Yolande (F) 1371 Abercrombie, Ste Sophie, JOR1SO
73	Carrier, Yvon (M) 1371 Abercrombie, Ste Sophie, JOR1SO
74	Chalifoux, Michel (M) 1233 Abercrombie, Ste Sophie, JOR1SO
75	Chalifoux, Diane (F) 1233 Abercrombie, Ste Sophie, JOR1SO
76	Carrel, Serge (M) 591 Abercrombie, Ste Sophie, JOR 1SO
77	Carrel, Micheline (F) 591 Abercrombie, Ste Sophie, JOR 1SO
78	Crousset Marthe (F) 575 Abercrombie, Ste Sophie, JOR 1SO
79	Chartier, Sydney, (M) 626 Abercrombie, Ste Sophie, JOR 1SO
80	Chartier, Jeannette, (F) 626 Abercrombie, Ste Sophie, JOR 1SO
81	Chartier, Lyne (F) 626 Abercrombie, Ste Sophie, JOR 1SO
82	Caron, André (M) 1326 Morel, Ste Sophie, JOR 1SO
83	Caron Réjanne (F) 1326 Morel, Ste Sophie, JOR 1SO
84	Caron Daniel (M) 1326 Morel, Ste Sophie, JOR 1SO
85	Corbeil, Armand, (M) 2882 Godard, Ste Sophie, JOR 1SO
86	Corbeil, Lise (F) 2882 Godard, Ste Sophie, JOR 1SO
87	Corbeil, Guylaine (F) 2882 Godard, Ste Sophie, JOR 1SO
88	Cormier, Wayne (M) 2902 Godard, Ste Sophie, JOR 1SO
89	Corbeil, Gérard, (M) 2930 Godard, Ste Sophie, JOR 1SO
90	Corbeil, Huguette, (F) 2930 Godard, Ste Sophie, JOR 1SO
91	Caron, André (M) 2988 Godard, Ste Sophie, JOR 1SO
92	Charette Gérard, (M) 3194 Godard, Ste Sophie, JOR 1SO
93	Charette, Lise (F) 3194 Godard, Ste Sophie, JOR 1SO
94	Cloutier, Alain (M) 2653 Godard, Ste Sophie, JOR 1SO
95	Chartrand, Marcel, (M) 3227 Godard, Ste Sophie, JOR 1SO
96	Chartrand, Lise (F) 3227 Godard, Ste Sophie, JOR 1SO
97	Dagenais, Marcel (M) 1172 Morel, Ste Sophie, JOR 1SO
98	Dagenais, Monique, (F) 1172 Morel, Ste Sophie, JOR 1SO
99	DaSilva, Emmanuel 11 (M) 1155 Morel, Ste Sophie, JOR 1SO
100	Dostie, Jocelyne (F) 1320 Morel, Ste Sophie, JOR 1SO
101	Dostie, Pierre (M) 1320 Morel, Ste Sophie, JOR 1SO
102	Dubeau, Danielle, (F) 1381 Abercrombie, Ste Sophie, JOR1SO
103	Dubois, Florient, (M) 2786 Godard, Ste Sophie, JOR 1SO
104	Dubois, Huguette, (F) 2786 Godard, Ste Sophie, JOR 1SO
105	Dumas, Marcel, (M) 2730 Godard, Ste Sophie, JOR 1SO
106	Ethier, Denis (M) 1219 Morel, Ste Sophie, JOR 1SO
107	Ethier, Yvette CP 189 (F) 126 Ethier, Ste Sophie, JOR 1SO
108	Ethier, Marcel CP 189 (M) 126 Ethier, Ste Sophie, JOR 1SO
109	Ethier, Pierre, CP 189 (M) 126 Ethier, Ste Sophie, JOR 1SO
110	Fortier, Aimé (r) (M) 1204 Morel, Ste Sophie, JOR 1SO
111	Fortier, Agathe (F) 1204 Morel, Ste Sophie, JOR 1SO
112	Fortier, Lyne, (F) 1204 Morel, Ste Sophie, JOR 1SO
113	Fortier, Guy (M) 1204 Morel, Ste Sophie, JOR 1SO
114	Fortier, Benoit, (M) 1220 Morel, Ste Sophie, JOR 1SO
115	Fortier, Gisèle (F) 1220 Morel, Ste Sophie, JOR 1SO
116	Fortier, France (F) 1220 Morel, Ste Sophie, JOR 1SO
117	Fortier Sylvie, (F) 1219 Morel, Ste Sophie, JOR 1SO
118	Fournier, Louise, CP 186 (F) 129 Ethier, Ste Sophie, JOR 1SO
119	Fortin, André, (M) 707 Abercrombie, Ste Sophie, JOR1SO
120	Fortin, Francine (F) 707 Abercrombie, Ste Sophie, JOR1SO
121	Filiatrault, Thérèse, (F) 595 Abercrombie, Ste Sophie, JOR1SO
122	Fleurant, Michel, (M) 620 Abercrombie, Ste Sophie, JOR1SO
123	Fleurant, Johanne (F) 620 Abercrombie, Ste Sophie, JOR1SO
124	Fournelle, Emile (M) 1128 Abercrombie, Ste Sophie, JOR 1SO

RURAL/RURALE			electoral district/circonscription	URBAN/URBAINE		
N°	page		Terrebonne	N°	page	
321	N° 2	of/de 6	certified certifié signature(s)-enumerator(s) / signature(s)-recenseur(s)		N°	of/de
polling division section de vote			Marie-Andrée St Denis	polling division section de vote		

188962

F 303 **PRELIMINARY LIST OF ELECTORS**

8 5M-7-79

ELECTIONS CANADA

LISTE PRÉLIMINAIRE DES ÉLECTEURS

This list of qualified electors for the polling division number as set out below was prepared for use at the pending federal election from information obtained at the enumeration and has been certified by the signature(s) below as to completeness and correctness so far as is possible.

La présente constitue la liste des électeurs de la section de vote dont le numéro apparaît plus bas préparée en vue de l'élection fédérale en cours d'après les renseignements recueillis lors du recensement. Le(s) recenseur(s) y a(ont) apposé sa(leur) signature, affirmant que cette liste est aussi complète et exacte que possible.

N°		
125	Forget, Robert	(M)
	3221 Godard, Ste Sophie, JOR 1SO	
126	Forget, Gabrielle	(F)
	3221 Godard, Ste Sophie, JOR 1SO	
127	Filiatrault, Serge	(M)
	2543 Godard, Ste Sophie, JOR 1SO	
128	Froment, Martial	(M)
	2574 Godard, Ste Sophie, JOR 1SO	
129	Froment, Denise	(F)
	2574 Godard, Ste Sophie, JOR 1SO	
130	Forgue, Jean	(M)
	2517 Godard, Ste Sophie, JOR 1SO	
131	Guilly, Robert	(M)
	554 Raymond, Ste Sophie, JOR 1SO	
132	Gagnon, Pierre	(M)
	1230 Morel, Ste Sophie, JOR 1SO	
133	Gascon, Michel	(M)
	158 Ethier, Ste Sophie, JOR 1SO	
134	Gascon, Denise,	(F)
	158 Ethier, Ste Sophie, JOR 1SO	
135	Gaumont, Maurice	(M)
	1221 Abercrombie, Ste Sophie, JOR1SO	
136	Goldberg, Neil	(M)
	1135 Abercrombie, Ste Sophie, JOR1SO	
137	Goldberg, Cecile	(F)
	1135 Abercrombie, Ste Sophie, JOR1SO	
138	Gilmour, Sharon,	(F)
	1105 Abercrombie, Ste Sophie, JOR1SO	
139	Gillman, John	(M)
	1105 Abercrombie, Ste Sophie, JOR1SO	
140	Gagnon, Daniel	(M)
	1085 Abercrombie, Ste Sophie, JOR1SO	
141	Girard, Pierre	(M)
	836 Abercrombie, Ste Sophie, JOR 1SO	
142	Girard, Aline	(F)
	836 Abercrombie, Ste Sophie, JOR 1SO	
143	Giroux, Jacques	(M)
	2886 Godard, Ste Sophie, JOR 1SO	
144	Giroux, Nicole	(F)
	2886 Godard, Ste Sophie, JOR 1SO	
145	Giroux, Sylvain,	(M)
	2886 Godard, Ste Sophie, JOR 1SO	
146	Giroux, Benoit,	(M)
	2886 Godard, Ste Sophie, JOR 1SO	
147	Girard, Léonce,	(M)
	3220 Godard, Ste Sophie, JOR 1SO	
148	Girard, Anita	(F)
	3220 Godard, Ste Sophie, JOR 1SO	
149	Gariepy, Renald,	(M)
	3217 Godard, Ste Sophie, JOR 1SO	
150	Guernon, Jean Pierre	(M)
	3031 Godard, Ste Sophie, JOR 1SO	
151	Guernon, Claire	(F)
	3031 Godard, Ste Sophie, JOR 1SO	
152	Girard, Jean Guy	(M)
	2614 Godard, Ste Sophie, JOR 1SO	
153	Girard, Raymonde	(F)
	2614 Godard, Ste Sophie, JOR 1SO	
154	Giguère, Michel	(M)
	2501 Godard, Ste Sophie, JOR 1SO	
155	Giguère Jacqueline	(F)
	2501 Godard, Ste Sophie, JOR 1SO	

N°		
156	Gervais, Jean Jacques	(M)
	1641 Gibson, Ste Sophie, JOR 1SO	
157	Gervais, Jeannine	(F)
	1641 Gibson, Ste Sophie, JOR 1SO	
158	Jolicoeur, Roger	(M)
	1178 Morel, Ste Sophie, JOR 1SO	
159	Jolicoeur, Jean Paul	(M)
	1178 Morel, Ste Sophie, JOR 1SO	
160	Juteau, Hélène	(F)
	2866 Godard, Ste Sophie, JOR 1SO	
161	Lamothe, Henriette	(F)
	970 Morel, Ste Sophie, JOR 1SO	
162	Lamothe, Honoré,	(M)
	970 Morel, Ste Sophie, JOR 1SO	
163	Landry, Lucie,	(F)
	1060 Morel, Ste Sophie, JOR 1SO	
164	Landry, Olivier,	(M)
	1060 Morel, Ste Sophie, JOR 1SO	
165	Laverdure, Thérèse,	(F)
	1090 Morel, Ste Sophie, JOR 1SO	
166	Legault, Jacques	(M)
	1265 Morel, Ste Sophie, JOR 1SO	
167	Legault, Denise	(F)
	1265 Morel, Ste Sophie, JOR 1SO	
168	Lauzon, Gérard	(M)
	1267 Morel, Ste Sophie, JOR 1SO	
169	Lebire, Robert	(M)
	1305 Morel, Ste Sophie, JOR 1SO	
170	Lebire, Micheline	(F)
	1305 Morel, Ste Sophie, JOR 1SO	
171	Lauzon, Christiane	(F)
	1311 Morel, Ste Sophie, JOR 1SO	
172	Lebire, André	(M)
	1309 Morel, Ste Sophie, JOR 1SO	
173	Lebire, Danièle	(F)
	1309 Morel, Ste Sophie, JOR 1SO	
174	Laverdure, Marie	(F)
	1092 Morel, Ste Sophie, JOR 1SO	
175	Laverdure, André	(M)
	1094 Morel, Ste Sophie, JOR 1SO	
176	Laurin, Luc C P 186	(M)
	129 Ethier, Ste Sophie, JOR 1SO	
177	Laurin, Guy C. P. 186	(M)
	129 Ethier, Ste Sophie, JOR 1SO	
178	Ladouceur, Marcel	(M)
	135 Ethier, Ste Sophie, JOR 1SO	
179	Legault, Jean Louis CP 184	(M)
	1393 Abercrombie, Ste Sophie, JOR1SO	
180	Legault, Marguerite CP 184	(F)
	1393 Abercrombie, Ste Sophie, JOR1SO	
181	Letendre, Celine	(F)
	1149 Abercrombie, Ste Sophie, JOR1SO	
182	Lacas, Jacques,	(M)
	1089 Abercrombie, Ste Sophie, JOR1SO	
183	Lavallée Paul	(M)
	595 Abercrombie, Ste Sophie, JOR 1SO	
184	Lagacé Rolland	(M)
	512 Abercrombie, Ste Sophie, JOR 1SO	
185	Lagacé, Lafrenière Lyne	(F)
	512 Abercrombie, Ste Sophie, JOR 1SO	
186	Legault, Ginette	(F)
	644 Abercrombie, Ste Sophie, JOR 1SO	

RURAL/RURALE			electoral district/circonscription	URBAN/URBAINE		
N°	page		Terrebonne	N°	page	
321	N° 3	of/de 6	certified certifié signature(s)-enumerator(s) / signature(s)-recenseur(s)		N°	of/de
polling division section de vote			Marie-Andree St Denis	polling division section de vote		

188963

F 303 **PRELIMINARY LIST OF ELECTORS**

8 5M-7-79

ELECTIONS CANADA

LISTE PRÉLIMINAIRE DES ÉLECTEURS

This list of qualified electors for the polling division number as set out below was prepared for use at the pending federal election from information obtained at the enumeration and has been certified by the signature(s) below as to completeness and correctness so far as is possible.

La présente constitue la liste des électeurs de la section de vote dont le numéro apparaît plus bas préparée en vue de l'élection fédérale en cours d'après les renseignements recueillis lors du recensement. Le(s) recenseur(s) y a(ont) apposé sa(leur) signature, affirmant que cette liste est aussi complète et exacte que possible.

N°		N°	
187	Lauzon, Lucien (M) 676 Abercrombie, Ste Sophie, JOR 1SO	218	Morin, Lise (F) 128 De l'Equerre, Ste Sophie, JOR1SO
188	Lauzon, Thérèse, (F) 676 Abercrombie, Ste Sophie, JOR 1SO	219	Meloche, Huguette, (F) 2936 Godard, Ste Sophie, JOR 1SO
189	Leblanc, Jean Claude, (M) 2920 Godard, Ste Sophie, JOR 1SO	220	Meloche, Rosaire, (M) 2936 Godard, Ste Sophie, JOR 1SO
190	Leblanc, Des Neige (F) 2920 Godard, Ste Sophie, JOR 1SO	221	Meloche, Richard, (M) 2936 Godard, Ste Sophie, JOR 1SO
191	Léger, Louise (F) 3039 Godard, Ste Sophie, JOR 1SO	222	Meloche, Guy (M) 2936 Godard, Ste Sophie, JOR 1SO
192	Lacroix, Ubald, (M) 2819 Godard, Ste Sophie, JOR 1SO	223	Monette, Gilles (M) 3003 Godard, Ste Sophie, JOR 1SO
193	Lacroix, Suzanne, (F) 2819 Godard, Ste Sophie, JOR 1SO	224	Monette, Laure (F) 3003 Godard, Ste Sophie, JOR 1SO
194	Levert, Michel (M) 2730 Godard, Ste Sophie, JOR 1SO	225	Monette, Pierre, (M) 2743 Godard, Ste Sophie, JOR 1SO
195	Levesque, Roméo, (M) 2701 Godard, Ste Sophie, JOR 1SO	226	Monette, Lise (F) 2743 Godard, Ste Sophie, JOR 1SO
196	Lapointe, Maryse, (F) 2653 Godard, Ste Sophie, JOR 1SO	227	Martinez Fernando (M) 2549 Godard, Ste Sophie, JOR 1SO
197	Lepage, Gisèle, (F) 2543 Godard, Ste Sophie, JOR 1SO	228	Martinez, Nicole (F) 2549 Godard, Ste Sophie, JOR 1SO
198	Landry, Olivier (M) 2525 Godard, Ste Sophie, JOR 1SO	229	Morissette, Jean (M) 3014 Godard, Ste Sophie, JOR 1SO
199	Landry Sylvain, (M) 2525 Godard, Ste Sophie, JOR 1SO	230	Morissette, Jacqueline (F) 3014 Godard, Ste Sophie, JOR 1SO
200	Landry, Chantal (F) 2525 Godard, Ste Sophie, JOR 1SO	231	Monette, Fernand (M) 2517 Godard, Ste Sophie, JOR 1SO
201	Limoge, Diane (F) 2993 Godard, Ste Sophie, JOR 1SO	232	Monette, Laurette (F) 2517 Godard, Ste Sophie, JOR 1SO
202	Leblanc, Jean Pierre (M) 3240 Godard, Ste Sophie, JOR 1SO	233	Monette, Jean (M) 2517 Godard, Ste Sophie, JOR 1SO
203	Leblanc, Fernande, (F) 3240 Godard, Ste Sophie, JOR 1SO	234	Nadon, Yves, (M) 1389 Abercrombie, Ste Sophie, JOR1S
204	Lauzon, Chislain (M) 2678 Godard, Ste Sophie, JOR 1SO	235	Nadon, Nicole (F) 1389 Abercrombie, Ste Sophie, JOR1S
205	Lauzon, Robert, (M) 2660 Godard, Ste Sophie, JOR 1SO	236	Nadon, Roger (M) 2635 Godard, Ste Sophie, JOR 1SO
206	Lauzon, Hélène (F) 2660 Godard, Ste Sophie, JOR 1SO	237	Nadon, Lise (F) 2635 Godard, Ste Sophie, JOR 1SO
207	Moreau, Réal, (M) 1009 Morel, Ste Sophie, JOR 1SO	238	Nadon, Christian, (M) 2635 Godard, Ste Sophie, JOR 1SO
208	Moreau, Lucille (F) 1009 Morel, Ste Sophie, JOR 1SO	239	Nadon, Michel (M) 2635 Godard, Ste Sophie, JOR 1SO
209	Moreau, Michel (M) 1009 Morel, Ste Sophie, JOR 1SO	240	Nadon, Sylvain, (M) 2635 Godard, Ste, Sophie, JOR 1SO
210	Marois, Diane (F) 1136 Morel, Ste Sophie, JOR 1SO	241	Plouffe, Francine, (F) 1034 Lefebvre, Ste Sophie, JOR 1SO
211	Martin, Sylvie, CP 186 (F) 129 Ethier Ste Sophie, JOR 1SO	242	Plouffe, Clément (M) 1034 Lefebvre, Ste Sophie, JOR 1SO
212	Morissette, Jean Louis (M) 1375 Abercrombie, Ste Sophie, JOR1SO	243	Petit, Christiane (F) 951 Morel, Ste Sophie, JOR 1SO
213	Morissette, Huguette, (F) 1375 Abercrombie, Ste Sophie, JOR1SO	244	Paquette, Claude (M) 1134 Morel, Ste Sophie, JOR 1SO
214	Moscato, Ethel (F) 1099 Abercrombie, Ste Sophie, JOR1SO	245	Paris, Richard (M) 261 Raymond, Ste Sophie, JOR 1SO
215	McDuff, Serge, (M) 514 Abercrombie, Ste Sophie, JOR1SO	246	Paris, Monique (F) 261 Raymond, Ste Sophie, JOR 1SO
216	McDuff, Lucie, (F) 514 Abercrombie, Ste Sophie, JOR1SO	247	Paris, Clotilde, (M) 267 Raymond, Ste Sophie, JOR 1SO
217	Millette, Orise (F) 157 Orise, Ste Sophie, JOR 1SO	248	Paris, Georgette, Raymond (F) 267 Raymond, Ste Sophie, JOR 1SO

RURAL/RURALE			electoral district/circonscription	URBAN/URBAINE	
N°	page		Terrebonne	N°	page
321	N° 4	of/de 6	certified / certifié — signature(s)-enumerator(s) / signature(s)-recenseur(s): Marie-Andree St Denis		N° of/de
polling division / section de vote				polling division / section de vote	

188964

F 303 PRELIMINARY LIST OF ELECTORS

8 5M-7-79

ELECTIONS CANADA

LISTE PRÉLIMINAIRE DES ÉLECTEURS

This list of qualified electors for the polling division number as set out below was prepared for use at the pending federal election from information obtained at the enumeration and has been certified by the signature(s) below as to completeness and correctness so far as is possible.

La présente constitue la liste des électeurs de la section de vote dont le numéro apparaît plus bas préparée en vue de l'élection fédérale en cours d'après les renseignements recueillis lors du recensement. Le(s) recenseur(s) y a(ont) apposé sa(leur) signature, affirmant que cette liste est aussi complète et exacte que possible.

N°	
249	Paris, Roberto (M) 254 Raymond, Ste Sophie, JOR 1SO
250	Paris, Marinella (F) 254 Raymond, Ste Sophie, JOR 1SO
251	Paulhus Ginette (F) 1409 Aubin, Ste, Sophie, JOR 1SO
252	Petit Serge (M) 1190 Morel, Ste Sophie, JOR 1SO
253	Petit Réjeanne (F) 1190 Morel, Ste Sophie, JOR 1SO
254	Piché, Jean Pierre (M) 210 Ethier, Ste Sophie, JOR 1SO
255	Piché, Diane, (F) 210 Ethier, Ste Sophie, JOR 1SO
256	Pagé, Florence, (F) 135 Ethier, Ste Sophie, JOR 1SO
257	Paradis, Daniel, (M) 1381 Abercrombie, Ste Sophie, JOR 1SO
258	Poupart André, (M) 575 Abercrombie, Ste Sophie, JOR 1SO
259	Potvin, Jacques, (M) 644 Abercrombie, Ste Sophie, JOR 1SO
260	Potvin, Lucienne, (F) 614 Abercrombie, Ste Sophie, JOR 1SO
261	Prescott, Normand (M) 652 Abercrombie, Ste Sophie, JOR 1SO
262	Prescott, Nicole (F) 652 Abercrombie, Ste Sophie, JOR 1SO
263	Potvin, Georges, (M) 614 Abercrombie, STe Sophie, JOR 1SO
264	Perron, Louise (F) 3198 Godard, Ste Sophie, JOR 1SO
265	Perron, Réal, (M) 3198 Godard, Ste Sophie, JOR 1SO
266	Proulx, Germain (M) 2730 Godard, Ste Sophie, JOR 1SO
267	Proulx, Ginette (F) 2730 Godard, Ste Sophie, JOR 1SO
268	Proulx, Johanne (F) 2730 Godard, Ste Sophie, JOR 1SO
269	Piché, Jean Louis (M) 2711 Godard, Ste Sophie, JOR 1SO
270	Piché, Pauline, (F) 2711 Godard, Ste Sophie, JOR 1SO
271	Piché, Yves, (M) 2711 Godard, Ste Sophie, JOR 1SO
272	Piché, Johanne (F) 2711 Godard, Ste Sophie, JOR 1SO
273	Piché Luc, (M) 2711 Godard, Ste Sophie, JOR 1SO
274	Proulx, Lucette, (F) 2671 Godard, Ste Sophie, JOR 1SO
275	Proulx, Réal, (M) 2671 Godard, Ste Sophie, JOR 1SO
276	Proulx, Louise (F) 2671 Godard, Ste Sophie, JOR 1SO
277	Proulx, Francine, (F) 2671 Godard, Ste Sophie, JOR 1SO
278	Pelletier, Irma (F) 2511 Godard, Ste Sophie, JOR 1SO
279	Pilon, Eugène (M) 2756 Godard, Ste Sophie, JOR 1SO
280	Richer, Pierre, (M) 951 Morel, Ste Sophie, JOR 1SO
281	Richard, Ginette, (F) 1212 Morel, Ste Sophie, JOR 1SO
282	Richard, Jean Jacques (M) 1212 Morel, Ste Sophie, JOR 1SO
283	Rafael, Marie Marthe (F) 1295 Morel, Ste Sophie, JOR 1SO
284	Rafael, Daniel (M) 1295 Morel, Ste Sophie, JOR 1SO
285	Richer, Estelle (F) 1345 Morel, Ste Sophie, JOR 1SO
286	Richer, Luc (M) 1345 Morel, Ste Sophie, JOR 1SO
287	Richard, Claude, (M) 1028 Lefebvre, Ste Sophie, JOR 1SO
288	Richard, Claudette (F) 1028 Lefebvre, Ste Sophie, JOR 1SO
289	Richard, Carl (M) 1028 Lefebvre, Ste Sophie, JOR 1SO
290	Renaud, Robert CP 185 (M) 153 Ethier, Ste Sophie, JOR 1SO
291	Renaud, Liliane (F) 153 Ethier, Ste Sophie, JOR 1SO
292	Rault, Victor (M) 1391 Abercrombie, Ste Sophie, JOR1SO
293	Rault, Chyslaine (F) 1391 Abercrombie, Ste Sophie, JOR1SO
294	Rotondo, Anthony, (M) 873 Abercrombie, Ste Sophie, JOR1SO
295	Rotondo, Carmine (F) 875 Abercrombie, Ste Sophie, JOR1SO
296	Rotondo, Marguerite, (F) 875 Abercrombie, Ste Sophie, JOR1SO
297	Racine, Roger (M) 150 Dion, Ste Sophie, JOR 1SO
298	Racine, Laurette, (F) 150 Dion, Ste Sophie, JOR 1SO
299	Raymond, René (M) 2874 Godard, Ste Sophie, JOR 1SO
300	Raymond, Jeannine (F) 2874 Godard, Ste Sophie,JOR 1SO
301	Raymond, Michel (M) 2866 Godard, Ste Sophie, JOR 1SO
302	Raymond, Gaétan, (M) 2866 Godard, Ste Sophie, JOR 1SO
303	Robitaille, Edgard, (M) 2890 Godard, Ste Sophie, JOR 1SO
304	Robitaille, Francoise (F) 2890 Godard, Ste Sophie, JOR 1SO
305	Rabbath, Antoine (M) 3207 Godard, Ste Sophie, JOR 1SO
306	Rabbath, Gélineau, Bernadette (F) 3207 Godard, Ste Sophie, JOR 1SO
307	Rochon, Gérard, (M) 2725 Godard, Ste Sophie, JOr1SO
308	Rochon, Gabrielle, (F) 2725 Godard, Ste Sophie, JOR 1SO
309	Rochon, Claude, (M) 2566 Godard, Ste Sophie, JOR 1SO
310	Rochon, Mariette, (F) 2566 Godard, Ste Sophie, JOR 1SO

RURAL/RURALE			electoral district/circonscription	URBAN/URBAINE	
N°	page		Terrebonne	N°	page
321	N° 5	of/de 6	certified certifié signature(s)-enumerator(s) / signature(s)-recenseur(s)		N° of/de
polling division section de vote			Marie-Andree St Denis	polling division section de vote	

188965

F 303 **PRELIMINARY LIST OF ELECTORS**

8 5M-7-79

ELECTIONS CANADA

LISTE PRÉLIMINAIRE DES ÉLECTEURS

This list of qualified electors for the polling division number as set out below was prepared for use at the pending federal election from information obtained at the enumeration and has been certified by the signature(s) below as to completeness and correctness so far as is possible.

La présente constitue la liste des électeurs de la section de vote dont le numéro apparaît plus bas préparée en vue de l'élection fédérale en cours d'après les renseignements recueillis lors du recensement. Le(s) recenseur(s) y a(ont) apposé s(ailleur) signature, affirmant que cette liste est aussi complète et exacte que possible.

N°		N°
311	Raiche, Ninon (F) 3209 Godard, Ste Sophie, JOR 1SO	
312	Raiche, Michel (M) 3209 Godard, Ste Sophie, JOR 1SO	
313	Sarrazin, Robert (M) 1311 Morel, Ste Sophie, JOR 1SO	
314	Scott, Johanne (F) 1230 Morel, Ste Sophie, JOR 1SO	
315	St- Denis, Jacques, (M) 128 De L'Équerre, Ste Sophie, JOR1SO	
316	St-Onge, Henri (M) 2910 Godard, Ste Sophie, JOR 1SO	
317	Sénécal, Valeda (F) 2701 Godard, Ste Sophie, JOR 1SO	
318	Saint-André, Rose (F) 2684 Godard, Ste Sophie, JOR 1SO	
319	St-Jean, Rolland (M) 2993 Godard, Ste Sophie, JOr 1SO	
320	Talbot, André (M) 1253 Morel, Ste Sophie, JOR 1SO	
321	Teasdale, Albert, (M) 1293 Charbonneau, Ste Sophie, JOR1SO	
322	Teasdale, Jeanne d'Arc (F) 1293 Charbonneau, Ste Sophie, JOR1SO	
323	Thérien, Gaétan (M) 530 Raymond, Ste Sophie, JOR 1SO	
324	Thérien, Michele, (F) 530 Raymond, Ste Sophie, JOR 1SO	
325	Thouin, Laurent (M) 1149 Abercrombie, Ste Sophie, JOR1SO	
326	Traversy, Danielle, (F) 2747 Godard, Ste Sophie, JOR 1SO	
327	Traversy, Conrald (M) 2747 Godard, Ste Sophie, JOR 1SO	
328	Valiquette, Carole (F) 1223 Morel, Ste Sophie, JOR 1SO	
329	Venne, Claude CP 671 (M) 149 Ethier, Ste Sophie, JOR 1SO	
330	Venne, Diane (F) 149 Ethier, Ste Sophie, JOR 1SO	
331	Vallé, Albert (M) 146 Ethier, Ste Sophie, JOR 1SO	
332	Vallé Mario (M) 146 Ethier, Ste Sophie, JOR 1SO	
333	Venne, Richard, (M) 1153 Abercrombie, Ste Sophie, JOR1SO	
334	Vaillancourt, Réal, (M) 571 Abercrombie, Ste Sophie, JOR 1SO	
335	Vaillancourt, Huguette (F) 571 Abercrombie, Ste Sophie, JOR 1SO	
336	Wissell, Beauvais, Colombe (F) 2695 Godard, Ste Sophie, JOR 1SO	
337	Wolford, Denis (M) 2537 Godard, Ste Sophie, JOR 1SO	
338	Zidle, Blanche (F) 1117 Abercrombie, Ste Sophie, JOR1SO	
339	Zidle, Carl (M) 1117 Abercrombie, Ste Sophie, JOR1SO	

RURAL/RURALE			electoral district/circonscription	URBAN/URBAINE	
N°	page		Terrebonne	N°	page
321	N° 6	of/de 6	certified certifié signature(s)-enumerator(s) / signature(s)-recenseur(s)		N° of/de
polling division section de vote			Marie-Andree St Denis	polling division section de vote	

F 303 **PRELIMINARY LIST OF ELECTORS**

8 5M-7 79

ELECTIONS CANADA

·188966

LISTE PRÉLIMINAIRE DES ÉLECTEURS

This list of qualified electors for the polling division number as set out below was prepared for use at the pending federal election from information obtained at the enumeration and has been certified by the signature(s) below as to completeness and correctness so far as is possible.

La présente constitue la liste des électeurs de la section de vote dont le numéro apparaît plus bas préparée en vue de l'élection fédérale en cours d'après les renseignements recueillis lors du recensement. Le(s) recenseur(s) y a(ont) appose salleur) signature, affirmant que cette liste est aussi complète et exacte que possible.

N°			N°		
1	Archambault, Willie 389 Du Domaine, Ste-Sophie, J0R 1S0	(M)	32	Bouliane, Aurore 410 Lajoie, Ste-Sophie J0R 1S0	(F)
2	Alarie, André 302 rue Béliveau, Ste-Sophie J0R 1S0	(M)	33	Beaudoin, Marcel 344 Picard, Ste-Sophie, J0R 1S0	(M)
3	Asselin Lise 359 Richard, Ste-Sophie J0R 1S0	(F)	34	Beaudoin, Jacqueline 344 Picard, Ste-Sophie J0R 1S0	(F)
4	Asselin, Claude 359 Richard Ste-Sophie	(M)	35	Bellemarre, Rolande 308 Du Barrage, Ste-Sophie J0R 1S0	(F)
5	Bruneau Rudolphe 300 rue Gagnée, Ste-Sophie J0R 1S0	(M)	36	Bercier, Robert 315 Du Barrage, Ste-Sophie J0R 1S0	(M)
6	Bruneau, Robert 300 rue Gagnée Ste-Sophie J0R 1S0	(M)	37	Bercier, Mario 315 Du Barrage, Ste-Sophie J0R 1S0	(M)
7	Bruneau, Rita 300 rue Gagnée Ste-Sophie J0R 1S0	(F)	38	Bercier, Noella 315 Du Barrage, Ste-Sophie J0R 1S0	(F)
8	Bourgeois, Marie Lyne 376 Du Domaine, Ste-Sophie J0R 1S0	(F)	39	Bastien, Gérald 332 Potvin Ste-Sophie J0R 1S0	(M)
9	Bell, Peter 380 du Domaine Ste-Sophie J0R 1S0	(M)	40	Boyer, Sylvie 320 Potvin, Ste-Sophie J0R 1S0	(F)
10	Bélanger, Gilles 384 du Domaine, Ste-Sophie J0R 1S0	(M)	41	Bergeron, Philippe 326 Bélair, Ste-Sophie, J0R 1S0	(M)
11	Bélanger, Rose Alma 384 du Domaine Ste-Sophie J0R 1S0	(M)	42	Bergeron, Rose 326 Bélair, Ste-Sophie, J0R 1S0	(F)
12	Bisson, Louis 401 du Domaine, Ste-Sophie J0R 1S0	(M)	43	Bélaire, Jean-Louis 339 Bélair, Ste-Sophie, J0R 1S0	(M)
13	Brian, Jean 417-A du Domaine Ste-Sophie J0R 1S0	(M)	44	Bélaire, Tessier Céline 339 Bélair, Ste-Sophie J0R 1S0	(F)
14	Béland Francine 436 dy Domaine Ste-Sophie J0R 1S0	(F)	45	Charland, Réal 226 Trudelle, Ste-Sophie J0R 1S0	(M)
15	Bonneau, Patricia 422 du Domaine, Ste-Sophie J0R 1S0	(F)	46	Charland, Juliette 226 Trudelle, Ste-Sophie J0R 1S0	(F)
16	Bonneau, René 422 du Domaine, Ste-Sophie J0R 1S0	(M)	47	Crytes, Arnold 305 Trudelle, Ste-Sophie J0R 1S0	(M)
17	Beauchamp, Louise 720 Cote Morel Ste-Sophie J0R 1S0	(F)	48	Côté Paul 310 Du Domaine, Ste-Sophie J0R 1S0	(M)
18	Bélair Caston 780 Cote MOrel Ste-Sophie J0R 1S0	(M)	49	Côté Adèle, 310 Du Domaine, Ste-Sophie J0R 1S0	(F)
19	Bélair, Yvette 780 Cote Morel Ste-Sophie J0R 1S0	(F)	50	Cameron, Jeanne 406 Du Domaine, Ste-Sophie J0R 1S0	(F)
20	Béliveau, Rhéaume 330 Béliveau, Ste-Sophie J0R 1S0	(M)	51	Charlebois, André 455 Du Domaine, Ste-Sophie J0R 1S0	(M)
21	Béliveau Thérèse 330 Béliveau Ste-Sophie J0R 1S0	(F)	52	Charlebois, Yvette 455 Du Domaine, Ste-Sophie J0R 1S0	(F)
22	Béliveau, Jean-François 330 Béliveau Ste-Sophie J0R 1S0	(M)	53	Chartrand, Gilles 602 Côte Morel Ste-Sophie J0R 1S0	(M)
23	Brunet Céline 302 Béliveau, Ste-Sophie J0R 1S0	(F)	54	Chartrand, Rita 602 Côte Morel Ste-Sophie J0R 1S0	(F)
24	Bolduc, Marcel 383 Richard, Ste-Sophie J0R 1S0	(M)	55	Chartrand, Roland 602 Côte Morel, Ste-Sophie J0R 1S0	(M)
25	Bolduc, Denise 383 Richard, Ste-Sophie J0R 1S0	(F)	56	Corneau, Gérard 794 Côte Morel, Ste-Sophie J0R 1S0	(M)
26	Beauchamp, Jean Paul 383 Séguin, Ste-Sophie J0R 1S0	(M)	57	Corneau, Jeannine 794 Côte Morel, Ste-Sophie J0R 1S0	(F)
27	Beauchamp Mireille 383 Séguin Ste-Sophie J0R 1S0	(F)	58	Corbeil, Gérard 357 Légaré, Ste-Sophie J0R 1S0	(M)
28	Beauchamp, Gérard 396 Séguin, Ste-Sophie J0R 1S0	(M)	59	Corbeil, Léontine 357 Légaré, Ste-Sophie J0R 1S0	(F)
29	Bourassa Henri 409 Séguin, Ste-Sophie J0R 1S0	(M)	60	Corbeil, Maurice 357 Légaré, Ste-Sophie J0R 1S0	(M)
30	Bourassa Lucille 409 Séguin, Ste-Sophie J0R 1S0	(F)	61	Corbeil, Raynald 357 Légaré, Ste-Sophie J0R 1S0	(M)
31	Brouillette, Claude 424 Séguin, Ste-Sophie J0R 1S0	(M)	62	Cadieux, Jean-Marc 335 Béliveau, Ste-Sophie J0R 1S0	(M)

RURAL/RURALE			electoral district/circonscription	URBAN/URBAINE	
N° 322	page N° 1	of/de 5	TERREBONNE	N°	page N° / of/de
polling division section de vote			certified certifié signature(s)-enumerator(s) / signature(s)-recenseur(s) Lucienne Bellemare Montpetit	polling division section de vote	

F 303 **PRELIMINARY LIST OF ELECTORS**

8 5M 7 79

ELECTIONS CANADA

188967

LISTE PRÉLIMINAIRE DES ÉLECTEURS

This list of qualified electors for the polling division number as set out below was prepared for use at the pending federal election from information obtained at the enumeration and has been certified by the signature(s) below as to completeness and correctness so far as is possible.

La présente constitue la liste des électeurs de la section de vote dont le numéro apparaît plus bas préparée en vue de l'élection fédérale en cours d'après les renseignements recueillis lors du recensement. Le(s) recenseur(s) y a(ont) apposé s(alleur) signature, affirmant que cette liste est aussi complète et exacte que possible.

N°		
63	Cadieux, Micheline 335 Béliveau, Ste-Sophie J0R 1S0	(F)
64	Cormier, Murielle 348 Séguin, Ste-Sophie, "	(F)
65	Cloutier, Daniel 362 Séguin, Ste-Sophie, "	(M)
66	Cloutier, Marie-Christine, 362 Séguin, Ste-Sophie "	(F)
67	Chartrand, Viateur 343 Jutras, Ste0Sophie "	(M)
68	Champagne, Jacques 301 Du Barrage, Ste-Sophie "	(M)
69	Champagne, Juliette 301 Du Barrage, Ste-Sophie "	(F)
70	Courcelle, Pierre 310 Du Barrage, Ste-Sophie "	(M)
71	Comtois, Joseph 326 Bélair, Ste-Sophie "	(M)
72	Clouatres, Yvon 340 Bélair, Ste-Sophie "	(M)
73	Clouatres, Johanne 340 Bélair, Ste-Sophie "	(F)
74	Déguire, Louise 341 Du Domaine, Ste-Sophie "	(F)
75	Deschênes, Bruno 409 Du Domaine, Ste-Sophie "	(M)
76	Deschênes, Bertha 409 Du Domaine Ste-Sophie "	(F)
77	Dionne, Germaine 409 Du Domaine, Ste-Sophie "	(F)
78	Deschênes, Sylvain 409 Du Domaine, Ste-Sophie "	(M)
79	Doré Sylvain 500 Cote Morel, Ste-Sophie "	(M)
80	Doré, Lucette 500 Cote Morel, Ste-Sophie "	(F)
81	Déguire, Marcel 779 Cote Morel, Ste-Sophie "	(M)
82	Dufour, Denise 779 Cote Morel, Ste-Sophie "	(F)
83	Dumont, André 884 Cote Morel, Ste-Sophie "	(M)
84	Dumont, Manon 884 Cote Morel, Ste-Sophie "	(F)
85	David, Réal 340 Béliveau, Ste-Sophie "	(M)
86	David Marielle 340 Béliveau, Ste-Sophie, J0R 1S0	(F)
87	Daoust, Marcel 327 Benoit, Ste-Sophie, "	(M)
88	Deschênes, Michel 324 Béliveau, Ste-Sophie "	(M)
89	Deschênes, Daniel 324 Béliveau, Ste-Sophie "	(M)
90	Dallaire, Marie Ange 301 Larocque, Ste-Sophie "	(F)
91	Diopiori, Marquerite 308 Du Barrage, Ste-Sophie "	(F)
92	Dumaine, Paul 314 Potvin, Ste-Sophie "	(M)
93	Dubé Vital 331 Bélair, Ste-Sophie "	(M)
94	Dubé, Lise 331 Bélair, Ste-Sophie J0R 1S0	(F)
95	Essiambre Arthur 423 Nadeau, Ste-Sophie "	(M)
96	Essiambre, Laurette 423 Nadeau, Ste-Sophie "	(F)
97	Fortin, Nicole 353 Du Domaine Ste-Sophie "	(F)
98	Frouin, Antoinette 362 Du Domaine, Ste-Sophie "	(F)
99	Frouin, Marc 362 Du Domaine, Ste-Sophie "	(M)
100	Frouin, Catherine 362 Du Domaine, Ste-Sophie "	(F)
101	Filion, Mario 552 Cote Morel, Ste-Sophie "	(M)
102	Forget, Damien 850 Cote Morel, Ste-Sophie "	(M)
103	Forget, Juliette 850 Cote Morel, Ste-Sophie "	(F)
104	Fournier, Denise 370 Séguin, Ste-Sophie "	(F)
105	Godard, Jean-Paul 358 Gagnée, Ste-Sophie "	(M)
106	Gervais, Marguerite 389 Du Domaine, Ste-Sophie "	(F)
107	Gariépy, Marcel 436 Du Domaine, Ste-Sophie "	(M)
108	Goodz, Albert Katie 527 Cote Morel, Ste-Sophie "	(F)
109	Goodz, Joseph 527 Cote Morel Ste-Sophie "	(M)
110	Giganc, Ghisline 582 Cote Morel, Ste-Sophie "	(F)
111	Gascon, André 598 Cote Morel, Ste-Sophie "	(M)
112	Gascon, Francine 598 Cote Morel, Ste-Sophie "	(F)
113	Germain, Stephen 620 Cote Morel, Ste-Sophie "	(M)
114	Gagnon, Pierre 373 Légaré, Ste-Sophie, J0R 1S0	(M)
115	Gagnon, Lise 373 Légaré, Ste-Sophie, "	(F)
116	Gagnon, Marcel 379 Légaré, Ste-Sophie "	(M)
117	Gagnon, Thérèse 379 Légaré, Ste-Sophie "	(F)
118	Grenon, Maurice 330 Richard, Ste-Sophie "	(M)
119	Gélinas, Lucien 356 Richard, Ste-Sophie "	(M)
120	Guillemette, Liliane 325 Benoit, Ste-Sophie "	(F)
121	Guillemette, Claude 325 Benoit, Ste-Sophie, J0R 1S0	(M)
122	Gitto, France 335 Séguin, Ste-Sophie, J0R 1S0	(F)
123	Gitto, Marcel 335 Séguin, Ste-Sophie, "	(M)
124	Girard, Huguette 387 Séguin, Ste-Sophie, "	(F)

RURAL/RURALE			electoral district/circonscription	URBAN/URBAINE	
N°	page		TERREBONNE	N°	page
322	N° 2	of/de 5	certified certifié — signature(s)-enumerator(s) / signature(s)-recenseur(s)		N° of/de
polling division section de vote				polling division section de vote	

188968

F 303 **PRELIMINARY LIST OF ELECTORS**

8 5M 7 79

ELECTIONS CANADA

LISTE PRÉLIMINAIRE DES ÉLECTEURS

This list of qualified electors for the polling division number as set out below was prepared for use at the pending federal election from information obtained at the enumeration and has been certified by the signature(s) below as to completeness and correctness so far as is possible.

La présente constitue la liste des électeurs de la section de vote dont le numéro apparaît plus bas préparée en vue de l'élection fédérale en cours d'après les renseignements recueillis lors du recensement. Le(s) recenseur(s) y a(ont) appose sa(leur) signature, affirmant que cette liste est aussi complète et exacte que possible.

N°		
125	Gilbert, Johanne	(F)
	320 Jutras, Ste-Sophie	J0R 1S0
126	Gagnon, Christiane	(F)
	319 Picart, STe-Sophie	"
127	Gervais, Bernard	(M)
	309 Picard, Ste-Sophie	"
128	Godbout, Roland	(M)
	337 Potvin, Ste-Sophie	"
129	Godbout, Anne Marie	(F)
	337 Potvin, Ste-Sophie	"
130	Gambaro, Patrice	(M)
	320 Potvin Ste-Sophie	"
131	Houlé, Micheline	(F)
	539 Cote Morel, Ste-Sophie	"
132	Houlé, Roy	(M)
	539 Cote Morel, Ste-Sophie	"
133	Hardy, Alain	(M)
	308 Larocque, Ste-Sophie	"
134	Hardy, Délia	(F)
	308 Larocque, Ste-Sophie	"
135	Hardy, Philippe	(M)
	308 Larocque, Ste-Sophie	"
136	Harel, Jacques	(M)
	317 Bélair, Ste-Sophie	"
137	Harel, Ginette	(F)
	317 Bélair, Ste-Sophie	"
138	Jean, Stella	(F)
	393 Du Domaine, Ste-Sophie	"
139	Jolicoeur, Carolle	(F)
	314 Picard, Ste-Sophie	"
140	Karavasilis, Michel	(M)
	319 Gagnée, Ste-Sophie	"
141	Kirk, Marie Berthe	(F)
	550 Cote Morel, Ste-Sophie	"
142	Kirk, Lawrence	(M)
	550 Cote Morel, Ste-Sophie	"
143	Kirk Shirley	(F)
	552 Cote Morel, Ste-Sophie	"
144	Leblanc, Jeannine	(F)
	425 Gagné, Ste-Sophie,	"
145	Leblanc Guy	(M)
	425 Gagné, Ste-Sophie	"
146	Lauzon, Georges	(M)
	314 Du Domaine, Ste-Sophie	"
147	Lauzon, Simone	(F)
	314 Du Domaine, Ste-Sophie	"
148	Lapierre, Alain	(M)
	325 Du Domaine, Ste-Sophie	"
149	Lapointe, Bernarde	(F)
	401 Du Domaine, Ste-Sophie	"
150	Levasseur, Ghislaine	(F)
	441 Du Domaine, Ste-Sophie	"
151	Lorrain, Pierre	(M)
	582 Cote Morel, Ste-Sophie	"
152	Landry, Fabienne	(F)
	620 Cote Morel, Ste-Sophie	"
153	Landry, Hector	(M)
	620 Cote Morel, Ste-Sophie	"
154	Labelle, Ginette	(F)
	726 Cote Morel, Ste-Sophie	
155	Labelle, Gilles	(M)
	726 Cote MOrel, Ste-Sophie	"
156	Léveillé, Napoléon	(M)
	850 Cote Morel, Ste-Sophie	J0R 1S0
157	Landry, Agnès	(F)
	353 Béliveau, Ste-Sophie	"
158	Landry, Omer	(M)
	353 Béliveau, Ste-Sophie	"
159	Lessard, Lyne	(F)
	318 Béliveau, Ste-Sophie	"
160	Laframboise, Normand	(M)
	102 Genest, Ste-Sophie	"
161	Laferrière Michel	(M)
	333 Benoit, Ste-Sophie	"
162	Ladouceur, Diane	(F)
	333 Benoit, STe-Sophie	"
163	Laplante, Florence	(F)
	352 Séguin, Ste-Sophie	"
164	Laplante, Gérard	(M)
	352 Séguin, Ste-Sophie	"
165	Lepage, Yvonne	(F)
	366 Séguin Ste-Sophie	"
166	Lavallée, France	(F)
	401 Séguin, Ste-Sophie	"
167	Lavallée, Lucien	(M)
	401 Séguin, Ste-Sophie	"
168	Leblanc Guy	(M)
	425 Séguin, Ste-Sophie	"
169	Leblanc, Jeannine	(F)
	425 Séguin, Ste-Sophie	"
170	Lamoureux, Denis	(M)
	320 Jutras, Ste-Sophie	"
171	Lecault, David	(M)
	330 Jutras, Ste-Sophie	"
172	Lecault, Diane	(F)
	330 Jutras, Ste-Sophie	"
173	Langlois, Raymond	(M)
	330 Picard, Ste-Sophie	"
174	Langlois, Marie	(F)
	339 Picard, Ste-Raymond	"
175	Lemay, Thérèse	(F)
	351 Potvin Ste-Sophie	"
176	Laurin, Gérald	(M)
	306 Bélair, Ste-Sophie	"
177	Laurin, Réjeanne	(F)
	306 Bélair Ste-Sophie	"
178	Laurin, Jean Guy	(M)
	306 Bélair Ste-Sophie	"
179	Lapointe, Jean Claude	(M)
	344 Bélair, Ste-Sophie	"
180	Lapointe, Aline	(F)
	344 Bélair, Ste-Sophie	"
181	Lapointe Robert	(M)
	344 Bélair, Ste-Sophie	"
182	Lapointe Richard	(M)
	344 Bélair, Ste-Sophie	"
183	Lapointe, Lucien	(M)
	344 Bélair, Ste-Sophie	"
184	Meilleur, Jeanne Mance	(F)
	305 Trudelle, Ste-Sophie	"
185	Morency, Mireille	(F)
	319 Gagné, Ste-Sophie	"
186	Mongrain, France	(F)
	834 Cote Morel Ste-Sophie	"

RURAL/RURALE			electoral district/circonscription	URBAN/URBAINE	
N° 322	page N° 3	of/de 5	TERREBONNE	N°	page N° / of/de
polling division section de vote			certified certifié signature(s)-enumerator(s) / signature(s)-recenseur(s) Lucienne Bellemare Monette	polling division section de vote	

188969

F 303

8 5M-7-79

PRELIMINARY LIST OF ELECTORS

ELECTIONS CANADA

LISTE PRÉLIMINAIRE DES ÉLECTEURS

This list of qualified electors for the polling division number as set out below was prepared for use at the pending federal election from information obtained at the enumeration and has been certified by the signature(s) below as to completeness and correctness so far as is possible.

La présente constitue la liste des électeurs de la section de vote dont le numéro apparaît plus bas préparée en vue de l'élection fédérale en cours d'après les renseignements recueillis lors du recensement. Le(s) recenseur(s) y a(ont) apposé sa(leur) signature, affirmant que cette liste est aussi complète et exacte que possible.

N°		
187	Mongrain, Louis	(M)
	834 Cote MOrel, Ste-Sophie J0R 1S0	
188	Malo, Raynald	(M)
	370 Légaré Ste-Sophie	"
189	Morel, Roland	(M)
	380 B.liveau, Ste-Sophie	"
190	Morel, Johanne	(F)
	380 Béliveau, Ste-Sophie	"
191	Miler, Raymonde	(F)
	310 Nadeau, Ste-Sophie	"
192	Morneau, Cynthia	(F)
	329 Nadeau, Ste-Sophier	"
193	Morneau, Victor	(M)
	329 Nadeau, Ste-Sophie	
194	Manseau, Francine	" (F)
	356 Nadeau, Ste-Sophie	
195	Myre, Léopold	(M)
	327 Benoit, Ste-Sophie	"
196	Mayeu, Joseph	(M)
	391 Séguin, Ste-Sophie	"
197	Martel Albert	(M)
	410 Lajoie, Ste-Sophie	"
198	Monette, André	(M)
	301 Larocque, Ste-Sophie	"
199	Massé René	(M)
	354 Picard, Ste-Sophie	"
200	Massé, Francine	(F)
	354 Picard, Ste-Sophie	"
201	Massée Chantal	(F)
	354 Picard, Ste-Sophie	"
202	Marcil Raymond	(M)
	334 Picard, Ste-Sophie	"
203	Marcil, Madeleine	(F)
	334 Picard, Ste-Sophie	"
204	Marcil, Bernard	(M)
	334 Picard, Ste-Sophie	"
205	Mercier, Marc	(M)
	322 Bélair, Ste-Sophie	"
206	Martel André	(M)
	324 Bélair, Ste-Sophie	"
207	Martel, Gisèle	(F)
	324 Bélair, Ste-Sophie	"
208	Messier, Lucien	(M)
	312 Bélair, Ste-Sophie	"
209	Noel Ida	(F)
	358 Gagné Ste-Sophie	"
210	Nolet Yolande	(F)
	376 Du Domaine, Ste-Sophie	"
211	Nolet Carl	(M)
	376 Du Domaine, Ste-Sophie	"
212	NOlet, Carolle	(F)
	417-A Du Domaine Ste-Sophie	"
213	Nolet Claude	(M)
	376 Du Domaine, Ste-Sophie	"
214	Noel Jeannine	(F)
	366 Légaré Ste-Sophie	"
215	Noel, Monique	(F)
	366 Légaré Ste-Sophie	"
216	Nolet Jean Marie	(M)
	315 Béliveau, Ste-Sophie	"
217	Nolet, Brigide	(F)
	315 Béliveau, Ste-Sophie	"
218	Normand, Marguerite	(F)
	304 du Barrage, Ste-Sophie J0R 1S0	
219	Ouellet, Alain	(M)
	812 Cote Morel Ste-Sophie	"
220	Ouellet Claudine	(F)
	812 Cote Morel Ste-Sophie	"
221	Ouellet, Jean Charles	(M)
	812 Cote Morel Ste-Sophie	"
222	Ouellet, Juliette	(F)
	812 Cote Morel, Ste-Sophie	"
223	Ouellet, René	(M)
	366 Séguin, Ste-Sophie	"
224	Poirier, René	(M)
	341 Du Domaine, Ste-Sophie	"
225	Poirier Claude	(M)
	341 Du Domaine Ste- Sophie	"
226	Pagé Nicole	(F)
	349 Du Domaine Ste-Sophie	"
227	Pagé Réo	(M)
	349Du Domaine Ste-Sophie	"
228	Picard, André	(M)
	417 Du Domaine, Ste-Sophie	"
229	Picard, Yves	(M)
	417 Du Domaine, Ste-Sophie	"
230	PRévost, Normand	(M)
	545 Cote Morel, Ste-Sophie	"
231	Pacchiella, Joseph	(M)
	835 Cote Morel Ste-Sophie	"
232	Pacchiella Monique	(F)
	835 Cote Morel Ste-Sophie	"
233	Pharant, Gérard	(M)
	400 Légaré, Ste-Sophie, J0R 1S0	
234	Pharant, Thérèse	(F)
	400 Légaré, Ste-Sophie,	"
235	Paradis, Nicole	(F)
	374 Béliveau, Ste-Sophie	"
236	Paradis Raymond	(M)
	374 Béliveau, Ste-Sophie	"
237	Paradis, Lorraine	(F)
	652 Nadeau, Ste-Sophie,	"
238	Paradis Robert	(M)
	652 Nadeau, Ste-Sophie	"
239	Picard, Marjolaine	(F)
	320 Melançon, Ste-Sophie	"
240	Picard Denis	(M)
	319 Picard, Ste-Sophie	"
241	Paradis, Ginette	(F)
	319 Du Barrage, Ste-Sophie	"
242	Peron Charles	(M)
	328 Potvin, Ste-Sophie	"
243	Perron Lucienne	(F)
	328 Potvin, Ste-Sophie	"
244	Romanick Alexandre	(M)
	310 Trudelle, Ste-Sophie	"
245	Romanick Martine	(F)
	310 Trudelle, Ste-Sophie	"
246	Renaud, Michelle	(F)
	417 Du Domaine, Ste-Sophie	"
247	Rivest, Réjeanne	(F)
	545 Cote Morel, Ste-Sophie	"
248	Rossignol, Daniel	(M)
	567 Cote Morel, Ste-Sophie	"

RURAL/RURALE			electoral district/circonscription	URBAN/URBAINE		
N° 322	page N° 4	of/de 5	TERREBONNE	N°	page N°	of/de
polling division section de vote			certified certifié signature(s) enumerator(s) / signature(s) recenseur(s) Lucienne Bellemare Madpatt	polling division section de vote		

F 303 **PRELIMINARY LIST OF ELECTORS**

8 5M 7 79

ELECTIONS CANADA

188970

LISTE PRÉLIMINAIRE DES ÉLECTEURS

This list of qualified electors for the polling division number as set out below was prepared for use at the pending federal election from information obtained at the enumeration and has been certified by the signature(s) below as to completeness and correctness so far as is possible.

La présente constitue la liste des électeurs de la section de vote dont le numéro apparaît plus bas préparée en vue de l'élection fédérale en cours d'après les renseignements recueillis lors du recensement. Le(s) recenseur(s) y a(ont) apposé s(a)leur) signature affirmant que cette liste est aussi complète et exacte que possible

N°		
249	Rossignol, Noel 567 Cote Morel, STe-Sophie J0R 1S0	(M)
250	Rossignol, Morel 567 Cote Morel, Ste-Sophie	(M) "
251	Robert, André 628 Cote Morel, Ste-Sophie	(M) "
252	Robert Pierrette 628 Cote Morel, Ste-Sophie	(F) "
253	Richer, Robert 720 Cote Morel, Ste-Sophie	(M) "
254	REnaud, Jean 318 Béliveau, Ste-Sophie	(M) "
255	Roberge, Marie France 306 Béliveau, Ste- Sophie	(F) "
256	Roberge Claude 306 Béliveau, Ste-Sophie	(M) "
257	Raymond, Michel 344 Séguin, Ste-Sophie	(M) "
258	RAymond, Nicole 344 Séguin, Ste-Sophie	(F) "
259	Rocheleau, Guy 401 Séguin, Ste-Sophie	(M) "
260	Rémillard, Roger 344 Potvin, Ste-Sophie	(M) "
261	Rémillard, Monique 344 Potvin, Ste-Sophie	(F)
262	Roy Robert 338 Picard, Ste-Sophie,	(M) "
263	Soucy Elisée 651 Richard Ste-Sophie	(F) "
264	Soucy Irène 651 Richard, Ste-Sophie	(F) "
265	Soucy Sylvain 651 Richard, Ste-Sophie	(M) "
266	Savard, Jeannette 339 Benoit Ste-Sophie	(F) "
267	Savard, Fernand 339 Benoit Ste-Sophie	(M) "
268	Savard, Sylvie 339 Benoit Ste-Sophie	(F) "
269	Savard, Michel 339 Benoit Ste-Sophie	(M) "
270	Séguin, Jocelyne 374 Séguin Ste-Sophie	(F) "
271	Séguin, Fernand 374 Séguin Ste-Sophie	(M)
272	Séguin Suzanne 349 Picard Ste-Sophie	(F) "
273	Séguin Jacques 349 Picard Ste-Sophie	(M) "
274	Séguin Christine 349 Picard STe-Sophie	(F) "
275	St-Amour Yvon 353 Du Domaine STe-Sophie	(M) "
276	St-Amant Jean 508 Richard, Ste-Sophie	(M) "
277	St-Amant, Lorraine 508 Richrd Ste-Sophie	(F) "
278	Thibault, Paul Emile 368 Du Domaine Ste-Sophie	(M) "
279	Thibeault, Yvonne 368 Du Domaine Ste-Sophie	(F) "
280	Thibaudeau, Ginette 383 Légaré Ste-Sophie J0R 1S0	(F)
281	Thibaudeau, Guy 383 Légaré Ste-Sophie	(M) "
282	Therrien, Thérèse 500 Richard, Ste-Sophie	(F) "
283	Thériault, Yvon 320 Richrard, STe-Sophie	(M) "
284	Turcotte, Odélie 102 Genest, Ste-Sophie	(F) "
285	Thibert, Claudette 387 Séguin, Ste-Sophie	(F) "
286	TAlbot, Gaétan 329 Picard, Ste-Sophie	(M) "
287	Tessier, Roger 352 Bélair, Ste-Sophie	(M) "
288	Tessier Suzanne 352 Bélair, Ste-Sophie	(F) "
289	Tessier Yvon 356 Bélair Ste-Sophie	(M) "
290	Tessier, Jeannine 356 Bélair Ste-Sophie	(F) "
291	Tessier Michel 356 Bélair Ste-Sophie	(M) "
292	Valenzuela, Eva 535 Cote Morel Ste- Sophie	(F) "
293	Valenzuela, Victor 535 Cote Morel Ste-Sophie	(M) "
294	Valenzuela Victor jr. 535 Cote Morel Ste-Sophie	(M) "
295	Vacaresko, Steve 414 Séguin, Ste-Sophie	(M) "
296	Vacaresko Linda 414 Séguin Ste-Sophie	(F) "
297	Vacaresko Pauline 414 Séguin STe-Sophie	(F) "
298	Vacaresko Peter 414 Séguin Ste-Sophie	(M) "
299	Walton William 406 Du Domaine, Ste-Sophie	(M) "

RURAL/RURALE			electoral district/circonscription	URBAN/URBAINE	
N°	page		TERREBONNE	N°	page
322	N° 5	of/de 5	certified certifié — signature(s) enumerator(s) / signature(s) recenseur(s)		N° of/de
polling division section de vote				polling division section de vote	

188971

F 303 **PRELIMINARY LIST OF ELECTORS**

ELECTIONS CANADA

LISTE PRÉLIMINAIRE DES ÉLECTEURS

8 5M-7-79

This list of qualified electors for the polling division number as set out below was prepared for use at the pending federal election from information obtained at the enumeration and has been certified by the signature(s) below as to completeness and correctness so far as is possible.

La présente constitue la liste des électeurs de la section de vote dont le numéro apparaît plus bas préparée en vue de l'élection fédérale en cours d'après les renseignements recueillis lors du recensement. Le(s) recenseur(s) y a(ont) apposé sa(leur) signature, affirmant que cette liste est aussi complète et exacte que possible.

N°	
1	AUBIN ANDRE (M) 2654 2e Rue Ste-Sophie JOR 1SO
2	AUBIN CHRISTINE (F) 2654 2e Rue Ste-Sophie JOR 1SO
3	AUBIN JOSEPH (M) 2616 2e Rue JOR 1SO Ste-Sophie
4	AUBIN AGATHE (F) 2616 2e Rue Ste-Sophie JOR 1SO
5	AUBIN SERGE (M) 2616 2e Rue Ste-Sophie JOR 1SO
6	AUBIN RONALD (M) 2616 2e Rue Ste-Sophie JOR 1SO
7	AUBIN GAETAN (M) 2590 2e Rue Ste-Sophie JOR1SO
8	AUBIN SYLVIE (F) 2590 2e Rue Ste-Sophie JOR 1SO
9	ASTRIE JOHNNY (M) 511 Dupré Ste-Sophie JOR 1SO
10	AUBIN CHANTAL (F) 287 Masson Ste-Sophie JOR 1SO
11	ADAM YVAN (M) 2129 Terr. Jourdain Ste-Sophie JOR 1SO
12	BEAUREGARD NORMAND (M) 1ere Rue Ste-Sophie JOR 1SO
13	BEAUREGARD REINA (F) 2350 1ere Rue Ste-Sophie JOR 1SO
14	BONENFANT JEAN (M) 2381 1ere Rue Ste-Sophie JOR 1SO
15	BONENFANT NICOLE (F) 2381 1 ere Rue Ste-Sophie JOR 1SO
16	BONENFANT CARMEN (F) 2388 1ere Rue Ste-Sophie JOR 1SO
17	BEAUDOIN JEAN (M) 2663 1ere Rue Ste-Sophie JOR 1SO
18	BEAUDOIN GISELE (F) 2663 1ere Rue Ste-Sophie JOR 1SO
19	BEAUDOIN ALAIN (M) 2663 1ere Rue Ste-Sophie JOR 1SO
20	Beaudoin Richard (M) 2663 1ere Rue Ste-Sophie JOR 1SO
21	BEAUDOIN CAROLE (F) 2669 1ere Rue Ste-Sophie JOR 1SO
22	BEAUDOIN JEAN-MARC (M) 2669 1ere Rue Ste-Sophie JOR 1SO
23	BOURASSA FRANCINE (F) 2628 2e Rue Ste-Sophie JOR 1SO
24	BOURASSA RAYMOND (M) 2628 2e Rue Ste-Sophie JOR 1SO
25	BONENFANT NORMAND (M) 2530 2e Rue Ste-Sophie JOR 1SO
26	BONENFANT LISE (F) 2530 2e Rue Ste-Sophie JOR 1SO
27	BOISVERT CONRAD (M) 2496 2e Rue Ste-Sophie JOR 1SO
28	BOISVERT ELIZABETH (F)2496 2e Rue Ste-Sophie JOR 1SO
29	BOISVERT BEVERLY (F) 2496 2e Rue Ste-Sophie JOR 1SO
30	BOISVERT CAROLYNE (F) 2458 2e Rue Ste-Sophie JOR 1SO
31	BROUSSEAU RAYMOND (M) 2495 2e Rue Ste-Sophie JOR 1SO
32	BARTOS HENRI (M) 504 Dupré Ste-Sophie JOR 1SO
33	BARTOS YOLANDE (F) 504 Dupré Ste-Sophie JOR 1SO
34	BENNY LUCIE (F) 2144 Terr. Jourdain Ste-Sophie JOR 1SO
35	BRIERE DIANE (F) 2140 Terr. Jourdain Ste-Sophie JOR 1SO
36	BONDU JEAN-PAUL (M) 2131 Terr. Jourd Ste-Sophie JOR 1SO
37	BONDU GINETTE (F) Ter. Jourdain Ste-Sophie JOR 1SO
38	BEAULIEU GEORGES (M) 2121 Ter. Jourd Ste-Sophie JOR 1SO
39	BEAULIEU DIANE (F) 2121 Ter. Jourdai Ste-Sophie JOR 1SO
40	BLONSKY CATHERINE (F)201 Ter. Jourda Ste-Sophie JOR 1SO
41	BRIERE JOSEE (F) 2337 1ere Rue Ste-Sophie JOR 1SO
42	BELEC NICOLE (F) 2218 1ere Rue Ste-Sophie JOR 1SO
43	BELEC DENIS (M) 2218 1ere Rue Ste-Sophie JOR 1SO
44	BELEC JEAN-PAUL (M) 2202 1ere Rue Ste-Sophie JOR 1SO
45	BELEC PIERRETTE (F) 2202 1ere Rue Ste-Sophie JOR 1SO
46	BELEC MICHEL (M) 2202 1ere Rue Ste-Sophie JOR 1SO
47	BLANCHARD ALAIN (M) 505 Dupré Ste-Sophie JOR 1SO
48	BLANCHARD CLAUDETTE (F) 505 Dupré Ste-Sophie JOR 1SO
49	BABIN SYLVAIN (M) 313 Masson Ste-Sophie JOR 1SO
50	BASTIEN LUCIEN (M) 466 Masson Ste-Sophie JOR 1SO
51	COLLIN GUY (M) 2498 1ere Rue Ste-Sophie JOR 1SO
52	COLLIN FRANCINE (F) 2498 1ere Rue Ste-Sophie JOR 1SO
53	COLLIN MAXIME (M) 2498 1ere Rue Ste-Sophie JOR 1SO
54	CONNOLLY JOHANNE (F) 2516 1ere Rue Ste-Sophie JOR 1SO
55	CARDINAL JOSEE (F) 2523 1ere Rue Ste-Sophie JOR 1SO
56	CORTEZ HENRI (M) 2495 2e Rue Ste-Sophie JOR 1SO
57	CORTEZ PIERRETTE (F) 2495 2e Rue Ste- Sophie JOR 1SO
58	CORTEZ ROGER (M) 2495 2e Rue Ste-Sophie JOR 1SO

RURAL/RURALE			electoral district/circonscription	URBAN/URBAINE	
N° 323	page N° 1	of/de 6	TERREBONNE	N°	page N° / of/de
polling division section de vote			certified certifié signature(s)-enumerator(s) / signature(s)-recenseur(s) Mme Paulette Carey	polling division section de vote	

188972

F 303 **PRELIMINARY LIST OF ELECTORS**

8 5M-7-79

ELECTIONS CANADA

LISTE PRÉLIMINAIRE DES ÉLECTEURS

This list of qualified electors for the polling division number as set out below was prepared for use at the pending federal election from information obtained at the enumeration and has been certified by the signature(s) below as to completeness and correctness so far as is possible.

La présente constitue la liste des électeurs de la section de vote dont le numéro apparaît plus bas préparée en vue de l'élection fédérale en cours d'après les renseignements recueillis lors du recensement. Le(s) recenseur(s) y a(ont) apposé sa(leur) signature, affirmant que cette liste est aussi complète et exacte que possible.

N°	
59	CORTEZ LINDA (F) 2495 2e Rue Ste-Sophie JOR 1SO
60	CARDINAL MAURICE (M) 2454a 2e Rue Ste-Sophie JOR 1SO
61	CARDINAL LISE (F) 2454a 2e Rue Ste-Sophie JOR 1SO
62	CORBEIL CHRISTIANE (F) 2428 2e Rue Ste-Sophie JOR 1SO
63	CORBEIL MARIO (M) 2428 2e Rue Ste-Sophie JOR 1SO
64	CORBEIL JEAN-MARC (M) 2360 2e Rue Ste-Sophie JOR 1SO
65	CORBEIL JOCELYNE (F) 2360 2e Rue Ste-Sophie JOR 1SO
66	CYR MICHEL (M) 2330 2e Rue Ste-Sohpie JOR 1SO
67	CARDINAL MARCEL (M) 2523 1ere Rue Ste-Sophie JOR 1SO
68	CHARRON RICHARD (M) 2141 Ter. Jourdain Ste-Sophie JOR 1SO
69	CHARRON SYLVIE (F)2141 Tr. Jourdain Ste-Sophie JOR 1SO
70	COTE JEAN (M) 2136 Ter. Jourdain Ste-Sophie JOR 1SO
71	COTE GINETTE (F) 2136 Tr. Jourdain Ste-Sophie JOR 1SO
72	COTE MICHEL (M) 2132 Tr. Jourdain Ste-Sophie JOR 1SO
73	COTE JOHANNE (F) 2132 TR. Jourdain Ste-Sophie JOR 1SO
74	CORRIVEAU MAURICE (M) 2135 T. Jourdain Ste- Sophie JOR 1SO
75	CORRIVEAU VERONIQUE (F)2135 Jourdain Ste-Sophie JOR 1SO
76	CHARBONNEAU DENIS (M)2124 Jourdain Ste-Sophie JOR 1SO
77	CAREY JOHN (M) 534 Masson Ste-Sophie JOR 1SO
78	CAREY LUCETTE (F) 534 Masson Ste-Sophie JOR 1SO
79	CAREY GERALD (M) 534 Masson Ste-Sophie JOR 1SO
80	CAREY DANIELLE (F) 534 Masson Ste-Sophie JOR 1SO
81	CAREY LOUIS (M) 610 Masson Ste-Sophie JOR 1SO
82	CAREY MANON (F) 610 Masson Ste-Sophie JOR 1SO
83	CLAIROUX RENE (M) 529 Masson Ste-Sophie JOR 1SO
84	CLAIROUX FRANCOISE(F) 529 Masson Ste-Sophie JOR 1SO
85	CLAIROUX CLAUDE (M) 529 Masson Ste- Sophie JOR 1SO
86	CORBEIL PIERRE (M) 507 Dupré Ste-Sophie JOR 1SO
87	CORBEIL FRANCINE (F) 507 Dupré Ste- Sophie JOR 1SO
88	COURCHESNE GASTON (M) 316 Masson Ste-Sophie JOR 1SO
89	COURCHESNE LILIANNE (F) 316 Masson Ste- Sophie JOR 1SO
90	CHARBONNEAU ANDRE (M) 369 Masson Ste-Sophie JOR 1SO
91	CHARBONNEAU NICOLE (F) 369 Masson Ste- Sophie JOR 1SO
92	COURCELLES GILLES (M) 2118 Jourdain Ste-Sophie JOR 1SO
93	COURCELLES MARIELLE (F) 2118 Jourdain Ste- Sophie JOR 1SO
94	DUPUIS CLAUDE (M) 2386 1ere Rue Ste-Sophie JOR 1SO
95	DUPUIS LISE (F) 2386 1ere Rue Ste-Sophie JOR 1SO
96	DUPUIS FRANCINE (F) 2639 1ere Rue Ste-Sophie JOR 1SO
97	DUPUIS JEAN-YVES (M) 2639 1ere Rue Ste-Sophie JOR 1SO
98	DELAGE CLAUDE (M) 2707 1ere Rue Ste-Sophie JOR 1SO
99	DELAGE LINDA (F) 2707 1ere Rue Ste-Sophie JOR 1SO
100	DROUIN ROBERT (M) 2578 2e Rue Ste- Sophie JOR 1SO
101	DROUIN MURIELLE (F) 2578 2e Rue Ste- Sophie JOR 1SO
102	DEVOS GERALD (M) 2467 2e Rue Ste-Sophie JOR 1SO
103	DEVOS DIANE (F) 2467 2e Rue Ste-Sophie JOR 1SO
104	DESJARDINS SERGE (M) 2454 2e Rue Ste-Sophie JOR 1SO
105	DUPONT ROGER (M) 2330 2e Rue Ste-Sophie JOR 1SO
106	DUQUETTE LUCIENNE (F) 509 Dupré Ste-Sophie JOR 1SO
107	DESJARDINS THERESE (F) 2124 Jourdain Ste-Sophie JOR 1SO
108	DUFORT FLORIMOND (M) 2122 Jourdain Ste-Sophie JOR 1SO
109	DUFORT FLORENCE (F) 2122 Jourdain Ste-Sophie JOR 1SO
110	DUFOUR DELIMA (F) 618 Masson Ste-Sophie JOR 1SO
111	DUFOUR AURELE (M) 618 Masson Ste-Sophie JOR 1SO
112	DUFOUR JACQUES (M) 618 Masson Ste- Sophie JOR 1SO
113	DUFRESNE CAROLE (F) 2517 1ere Rue Ste-Sophie JOR 1SO
114	DELISLE DENIS (M) 2517 1ere Rue Ste- Sophie JOR 1SO
115	DUFOUR LILIANNE (F) 2570 2e Rue Ste-Sophie JOR 1SO

RURAL/RURALE		electoral district/circonscription	URBAN/URBAINE	
N° 323	page N° 2 of/de 6	TERREBONNE	N°	page N° of/de
polling division section de vote		certified certifié signature(s)-enumerator(s) / signature(s)-recenseur(s) Mme Paulette Corey	polling division section de vote	

188973

F 303 **PRELIMINARY LIST OF ELECTORS**

8 5M-7 79

ELECTIONS CANADA

LISTE PRÉLIMINAIRE DES ÉLECTEURS

This list of qualified electors for the polling division number as set out below was prepared for use at the pending federal election from information obtained at the enumeration and has been certified by the signature(s) below as to completeness and correctness so far as is possible.

La présente constitue la liste des électeurs de la section de vote dont le numéro apparaît plus bas préparée en vue de l'élection fédérale en cours d'après les renseignements recueillis lors du recensement. Le(s) recenseur(s) y a(ont) apposé sa(leur) signature, affirmant que cette liste est aussi complète et exacte que possible.

N°	
116	DEMERS SERGE (M) 394 Masson Ste-Sophie JOR 1SO
117	ETHIER DANIEL (M) 2430 2e Rue Ste-Sophie JOR 1SO
118	ETHIER JOSEE (F) 2430 2e Rue Ste-Sophie JOR 1SO
119	FODOR RICHARD (M) 2353 1ere Rue Ste-Sophie JOR 1SO
120	FODOR BARBARA (F) 2353 1ere Rue Ste- Sophie JOR 1SO
121	FERGUSON MICHAEL (M) 2127 Jourdain Ste-Sophie JOR 1SO
122	FERGUSON GERMAINE (F) 2127 Jourdain Ste- Sophie JOR 1SO
123	FRIGAULT REAL (M) 2337 1ere Rue Ste-Sophie JOR 1SO
124	FORGET HERVE (M) 2112 Jourdain Ste-Sophie JOR 1SO
125	FORGET DENISE (F) 2112 Jourdain Ste-Sophie JOR 1SO
126	FORGET DANIEL (M) 2112 Jourdain Ste- Sophie JOR 1SO
127	GOYET GILLES (M) 2515 2e Rue Ste-Sophie JOR 1SO
128	GROULX FRANCOIS (M) 2575 2e Rue Ste-Sophie JOR 1SO
129	GROULX CAROLE (F) 2575 2e Rue Ste-Sophie JOR 1SO
130	GIRARD DANIEL (M) 502 Dupré Ste-Sophie JOR 1SO
131	GAGNON CECILE (F) 500 Dupré Ste-Sophie JOR 1SO
132	GILBERT REJEAN (M) 2119 Jourdain Ste- Sophie JOR 1SO
133	GILBERT C. LISE (F) 2119 Jourdain Ste-Sophie JOR 1SO
134	GAGNON GINETTE (F) 2120 Jourdain Ste-Sophie JOR 1SO
135	GAGNON RENE (M) 2105 Jourdain Ste-Sophie JOR 1SO
136	GAGNON FRANCINE (F) 2105 Jourdain Ste-Sophie JOR 1SO
137	GARIEPY ADHEMAR (M) 545 Masson Ste-Sophie JOR 1SO
138	GARIEPY SUZANNE (F) 545 Masson Ste-Sophie JOR 1SO
139	GARIEPY PIERRE (M) 545 Masson Ste-Sophie JOR 1SO
140	GRENIER ROSAIRE (M) 635 Masson Ste- Sophie JOR 1SO
141	GRENIER LISE (F) 635 Masson Ste-Sophie JOR 1SO
142	GRENIER JOSEE (F) 635 Masson Ste-Sophie JOR 1SO
143	GAUDET GERARD (M)215 Masson Ste-Sophie JOR 1SO
144	GAUDET PIERRE (M) 215 Masson Ste-Sophie JOR 1SO
145	GRATTON YVES (M) 513 Dupré Ste-Sophie JOR 1SO
146	GRATTON GISELE (F) 513 Dupré Ste-Sophie JOR 1SO
147	GUAY JACQUES (M) 313 Masson Ste-Sophie JOR 1SO
148	GOODZ BENNIE (M) 295 Masson Ste-Sophie JOR 1SO
149	GOODZ ANN (F) 295 Masson Ste-Sophie JOR 1SO
150	GOODZ SHELDON (M) 287 Masson Ste-Sophie JOR 1SO
151	GUAY EDMOND (M) 314 Masson Ste-Sophie JOR 1SO
152	GILBERT GUY (M) 327 Masson Ste-Sophie JOR 1SO
153	GERDRON GASTON (M) 365 Masson Ste-Sophie JOR 1SO
154	GENDRON GISELE (F) 365 Masson Ste-Sophie JOR 1SO
155	GAUTHIER ROLLAND (M) 224 Masson Ste-Sophie JOR 1SO
156	GUINDON ROBERT (M) 2109 Jourdain Ste-Sophie JOR 1SO
157	GUINDON DIANE (F) 2109 Jourdain Ste-Sophie JOR 1SO
158	GRENIER GHISLAIN (M) 2108 Jourdain Ste-Sophie JOR 1SO
159	GRENIER JOHANNE (F) 2108 Jourdain Ste-Sophie JOR 1SO
160	HAMELIN DANIEL (M) 2137 Jourdain Ste-Sophie JOR 1SO
161	JOLICOEUR DIANE (F) 2311 1ere Rue Ste-Sophie JOR 1SO
162	JALBERT NORMAND (M) 2645 1ere Rue Ste-Sophie JOR 1SO
163	JALBERT LINDA (F) 2645 1ere Rue Ste-Sophie JOR 1SO
164	KIRK KATHERINE (F) 577 Masson Ste-Sophie JOR 1SO
165	KOLAR ELLY (F) 252 Masson Ste-Sophie JOR 1SO
166	KOLAR WILLY (M) 260 Masson Ste-Sophie JOR 1SO
167	KOLAR MARLINE (F) 260 Masson Ste-Sophie JOR 1SO
168	LACHAPELLE THERESE (F) 2300 1ere Rue Ste-Sophie JOR 1SO
169	LACHAPELLE ROLANDE (F) 2300 1ere Rue Ste-Sophie JOR 1SO
170	LEBEAU JACQUES (M) 2414 1ere Rue Ste-Sophie JOR 1SO
171	LEBEAU MONIQUE (F) 2414 1ere Rue Ste-Sophie JOR 1SO
172	LEBEAU MAURICE (M) 2414 1ere Rue Ste-Sophie JOR 1SO
173	LEBEAU REJEAN (M) 2414 1ere Rue Ste-Sophie JOR 1SO

RURAL/RURALE		electoral district/circonscription	URBAN/URBAINE
N° 323	page N° 3 of/de 6	TERRBONNE	N° page N° of/de
polling division section de vote		certified certifié signature(s)-enumerator(s) / signature(s)-recenseur(s) Mme Paulette Corey	polling division section de vote

188974

F 303 **PRELIMINARY LIST OF ELECTORS**

8 5M-7-79

ELECTIONS CANADA

LISTE PRÉLIMINAIRE DES ÉLECTEURS

This list of qualified electors for the polling division number as set out below was prepared for use at the pending federal election from information obtained at the enumeration and has been certified by the signature(s) below as to completeness and correctness so far as is possible.

La présente constitue la liste des électeurs de la section de vote dont le numéro apparaît plus bas préparée en vue de l'élection fédérale en cours d'après les renseignements recueillis lors du recensement. Le(s) recenseur(s) y a(ont) apposé sa(leur) signature, affirmant que cette liste est aussi complète et exacte que possible.

N°	
174	LANOUETTE JOSEPH ARTHUR (M) 2414 1e rue Ste-Sophie JOR 1S0
175	LAFRANCE LUCIE (F) 2513 1e rue Ste-Sophie JOR 1S0
176	LAFRANCE JOCELYN (M) 2513 1e rue Ste-Sophie JOR 1S0
177	LAFRANCE MARC (M) 2513 1e rue Ste-Sophie JOR 1S0
178	LAFRANCE MARIELLE (F) 2513 1e rue Ste-Sophie JOR 1S0
179	LAFRANCE DANIEL (M) 2513 1e rue Ste-Sophie JOR 1S0
180	LAFRANCE ERNEST (M) 2513 1e rue Ste-Sophie JOR 1S0
181	LAFRANCE LOUISE (F) 2523 1e rue Ste-Sophie JOR 1S0
182	LAFRANCE IMELDA (F) 2523 1e rue Ste-Sophie JOR 1S0
183	LATOUR MICHEL (M) 2562 1e rue Ste-Sophie JOR 1S0
184	LECLERC PIERRE (M) 2562 1e rue Ste-Sophie JOR 1S0
185	LEFEBVRE JEAN-LOUIS (M) 2508 2e rue Ste-Sophie JOR 1S0
186	LEFEBVRE ALINE (F) 2508 2e rue Ste-Sophie JOR 1S0
187	LACASSE CECILE (F) 2456 2e rue Ste-Sophie JOR 1S0
188	LECLAIR AGATHE (F) 2330 2e rue Ste-Sophie JOR 1S0
189	LEBLANC CLAUDE (M) 501 Dupré Ste-Sophie JOR 1S0
190	LEBLANC LAGACE CAROLE (F) 501 Dupré Ste-Sophie JOR 1S0
191	LABELLE GERARD (M) 506 Dupré Ste-Sophie JOR 1S0
192	LABELLE MARIE-ANDREE(F) 506 Dupré Ste-Sophie JOR 1S0
193	LAPOINTE JOSEPH (M) 502 Dupré Ste-Sophie JOR 1S0
194	LAPOINTE JACQUELINE (F) 502 Dupré Ste-Sophie JOR 1S0
195	LAPOINTE YVAN (M) 502 Dupré Ste-Sophie JOR 1S0
196	LAPOINTE PAUL (M) 502 Dupré Ste-Sophie JOR 1S0
197	LAPOINTE PAULINE (F) 502 Dupré Ste-Sophie JOR 1S0
198	LAPOINTE GINETTE (F) 502 Dupré Ste-Sophie JOR 1S0
199	LEBEAU SERGE (M) 2134 terr. Jourdain Ste-Sophie JOR 1S0
200	LEBEAU LORRAINE (F) 2134 t. Jourdain Ste-Sophie JOR 1S0
201	LACASSE FRANCOIS (M) 2120 t. Jourdain Ste-Sophie JOR 1S0
202	LACASSE JEAN-CLAUDE (M) 2114 t.Jourdain Ste-Sophie JOR 1S0
203	LACASSE YOLANDE (F) 2114 t.Jourdain Ste-Sophie JOR 1S0
204	LACASSE ELISE (F) 2114 t. Jourdain Ste-Sophie JOR 1S0
205	LAFORTUNE GUY(M) 2117 t.Jourdain Ste-Sophie JOR 1S0
206	LAFORTUNE GINETTE (F) 2117 t.Jourdain Ste-Sophie JOR 1S0
207	LAPOINTE GAETAN (M) 2115 t.Jourdain Ste-Sophie JOR 1S0
208	LAPOINTE PIERRETTE (F) 2115 t. Jourdain Ste-Sophie JOR 1S0
209	LAPOINTE ALAIN (M) 2115 t. Jourdain Ste-Sophie JOR 1S0
210	LAPOINTE MARIO (M) 2115 t. Jourdain Ste-Sophie JOR 1S0
211	LAHAIE DANIEL (M) 2104 t.Jourdain Ste-Sophie JOR 1S0
212	LAHAIE COLETTE (F) 2104 t.Jourdain Ste-Sophie JOR 1S0
213	LAFLEUR FRANCOISE (F) 2100B Masson Ste-Sophie JOR 1S0
214	LAQUERRE ANTOINETTE (F) 512 Masson Ste-Sophie JOR 1S0
215	LEBLANC RAOUL (M) 626 Masson Ste-Sophie JOR 1S0
216	LEBLANC PATRICIA (F) 626 Masson Ste-Sophie JOR 1S0
217	LEGAULT ROGER ALBERT (M) 2570 2e rue Ste-Sophie JOR 1S0
218	LAJEUNESSE DANIELLE (F) 327 Masson Ste-Sophie JOR 1S0
219	LEVESQUE GINETTE (F) 394 Masson Ste-Sophie JOR 1S0
220	LEVESQUE DIANE (F) 394 Masson Ste-Sophie JOR 1S0
221	LABELLE P. LUCILLE (F) 420 Masson Ste-Sophie JOR 1S0
222	LAUZON MUGUETTE (F) 466 Masson Ste-Sophie JOR 1S0
223	MCKENZIE EARL (M) 2344 2e rue Ste-Sophie JOR 1S0
224	MACFARLANE W LLY (M) 2435 2e rue Ste-Sophie JOR 1S0
225	KAVANA CHRISTINA (F) 2435 2e rue Ste-Sophie JOR 1S0
226	MORIN JEAN-LOUIS (M) 2140 t. Jourdain Ste-Sophie JOR 1S0
227	MAINVILLE RICHARD (M) 2133 t. Jourdain Ste-Sophie JOR 1S0
228	MAINVILLE IRENE (F) 2133 t. Jourdain Ste-Sophie JOR 1S0
229	MERCIER CLEMENT (M) 588 Masson Ste-Sophie JOR 1S0
230	MERCIER MADELEINE (F) 588 Masson Ste-Sophie JOR 1S0
231	MICHAUD ROBERT (M) 2102 t. Jourdain Ste-Sophie JOR 1S0
232	MICHAUD HELENE (F) 2102 t. Jourdain Ste-Sophie JOR 1S0
233	MINGO LAURA AIME (F) 556 Masson Ste-Sophie JOR 1S0
234	MINGO GILBERT (M) 556 Masson Ste-Sophie JOR 1S0
235	MINGO FRANCINE (F) 556 Masson Ste-Sophie JOR 1S0

RURAL/RURALE			electoral district/circonscription	URBAN/URBAINE	
N°	page		TERREBONNE	N°	page
323	N° 4	of/de 6	certified / certifié — signature(s)-enumerator(s) / signature(s)-recenseur(s)		N° / of/de
polling division / section de vote			Mme Paulette Carey	polling division / section de vote	

188975

F 303 **PRELIMINARY LIST OF ELECTORS**

8 5M-7-79

ELECTIONS CANADA

LISTE PRÉLIMINAIRE DES ÉLECTEURS

This list of qualified electors for the polling division number as set out below was prepared for use at the pending federal election from information obtained at the enumeration and has been certified by the signature(s) below as to completeness and correctness so far as is possible.

La présente constitue la liste des électeurs de la section de vote dont le numéro apparaît plus bas préparée en vue de l'élection fédérale en cours d'après les renseignements recueillis lors du recensement. Le(s) recenseur(s) y a(ont) apposé sa(leur) signature, affirmant que cette liste est aussi complète et exacte que possible.

N°	
236	MONETTE EGLANTINA (F) 635 Masson Ste-Sophie JOR 1S0
237	MENARD ELISE (F) 314 Masson Ste-Sophie JOR 1S0
238	MILLETTE GERARD (M) 367 Masson Ste-Sophie JOR 1S0
239	MILLETTE SUZANNE (F) 367 Masson Ste-Sophie JOR 1S0
240	OUELETTE HERMINIE (F) 2562 1e rue Ste-Sophie JOR 1S0
241	OUELETTE ANDRE (M) 2562 1e rue Ste-Sophie JOR 1S0
242	OLIVAIN CELINE (F) 2454 2e rue Ste-Sophie JOR 1S0
243	POIRIER MARTINE (F) 2365 1e rue Ste-Sophie JOR 1S0
244	POIRIER MICHEL (M) 2365 1e rue Ste-Sophie JOR 1S0
245	PAGE LOUISE (F) 2554 2e rue Ste-Sophie JOR 1S0
246	PREVOST DANIEL (M) 509 Dupré Ste-Sophie JOR 1S0
247	PAQUETTE MARCEL (M) 500 Dupré Ste-Sophie JOR 1S0
248	PARENTEAU CLAUDE (M) 2144 t. Jourdain Ste-Sophie JOR 1S0
249	PERREAULT NICOLE (F) 2128B t.Jourdain Ste-Sophie JOR 1S0
250	PAQUETTE JACQUES (M) 2103 T. Jourdain Ste-Sophie JOR 1S0
251	PAQUETTE NICOLE (F) 2103 t. Jourdain Ste-Sophie JOR 1S0
252	PAQUETTE SYLVIE (F) 2103 t. Jourdain Ste-Sophie JOR 1S0
253	POULIN JOHANNE (F) 313 Masson Ste-Sophie JOR 1S0
254	PIGEON ALINE (F) 375 Masson Ste-Sophie JOR 1S0
255	PAGE MAURICE (M) 457 Masson Ste-Sophie JOR 1S0
256	PAGE HENRIETTE (F) 457 Masson Ste-Sophie JOR 1S0
257	PAGE LEON (M) 457 Masson Ste-Sophie JOR 1S0
258	PAQUETTE SIMONNE (F) 431 Masson Ste-Sophie JOR 1S0
259	PORTELANCE JEAN-PAUL (M) 431 Masson Ste-Sophie JOR 1S0
260	QUIRION SYLVAIN (M) 2513 1e rue Ste-Sophie JOR 1S0
261	ROCHELEAU GABRIEL (M) 2511 1e rue Ste-Sophie JOR 1S0
262	RIVEST YVON (M) 2426 1e rue Ste-Sophie JOR 1S0
263	RIVEST JOHANNE (F) 2426 1e rue Ste-Sophie JOR 1S0
264	ROY SYLVIO (M) 2640 2e rue Ste-Sophie JOR 1S0
265	ROY MARIE-PAULE (F) 2640 2e rue Ste-Sophie JOR 1S0
266	ROY SYLVIE (F) 2640 2e rue Ste-Sophie JOR 1S0
267	ROY SYLVAIN (M) 2640 2e rue Ste-Sophie JOR 1S0
268	ROY RENE (M) 2640 2e rue Ste-Sophie JOR 1S0
269	RAYMOND CLAUDETTE (F) 2142 t. Jourdain Ste-Sophie JOR 1S0
270	RAYMOND MICHEL (M) 2142 t. Jourdain Ste-Sophie JOR 1S0
271	RICHER LISE (F) 2138 t. Jourdain Ste-Sophie JOR 1S0
272	ROBERT GERALD (M) 2126 t. Jourdain Ste-Sophie JOR 1S0
273	RUEST JEAN-BATISTE (M) 2124 t. Jourdain Ste-Sophie JOR 1S0
274	RUEST MARIE (F) 2124 t. Jourdain Ste-Sophie JOR 1S0
275	RHEAUME GERVAISE (F) 2110 t. Jourdain Ste-Sophie JOR 1S0
276	RHEAUME JOSEPH (M) 2110 t. Jourdain Ste-Sophie JOR 1S0
277	ROY JACQUES (M) 2100 t. Jourdain Ste-Sophie JOR 1S0
278	ROY LUCETTE (F) 2100 t. Jourdain Ste-Sophie JOR 1S0
279	RENAUD GUYLAINE (F) 2542 2e rue Ste-Sophie JOR 1S0
280	ROY GUY (M) 2542 2e rue Ste-Sophie JOR 1S0
281	RACINE REJEAN (M) 285 Masson Ste-Sophie JOR 1S0
282	RICHER LYNE (F) 224 Masson Ste-Sophie JOR 1S0
283	SMOLAK JOHN (M) 2450 1e rue Ste-Sophie JOR 1S0
284	SMOLAK DYMTRO (M) 2450 1e rue Ste-Sophie JOR 1S0
285	ST-VINCENT LIONEL (M) 2557 2e rue Ste-Sophie JOR 1S0
286	ST-VINCENT JEANNINE (F) 2557 2e rue Ste-Sophie JOR 1S0
287	ST-JEAN DIANA (F) 2131 t. Jourdain Ste-Sophie JOR 1S0
288	ST-VINCENT DANIEL (M) 583 Masson Ste-Sophie JOR 1S0
289	ST-VINCENT JOCELYNE (F) 583 Masson Ste-Sophie JOR 1S0
290	SIGOUIN IREILLE (F) 285 Masson Ste-Sophie JOR 1S0
291	ST-JEAN REJEAN (M) 448 Masson Ste-Sophie JOR 1S0
292	ST-JEAN DENISE (F) 448 Masson Ste-Sophie JOR 1S0
293	SCANLAN STEPHEN (M) 498 Masson Ste-Sophie JOR 1S0
294	SCANLAN FRANCE (F) 498 Masson Ste-Sophie JOR 1S0
295	SCANLAN BERTHA (F) 498 Masson Ste-Sophie JOR 1S0
296	SIMARD ROBIN (M) 2107 t. Jourdain Ste-Sophie JOR 1S0
297	SIMARD DANIELLE (F) 2107 Masson Ste-Sophie JOR 1S0

RURAL/RURALE		electoral district/circonscription	URBAN/URBAINE	
N°	page	TERREBONNE	N°	page
323	N° 5 of/de 6	certified certifié signature(s)-enumerator(s) / signature(s)-recenseur(s) Mme Paulette Carey		N° of/de
polling division section de vote			polling division section de vote	

F 303 **PRELIMINARY LIST OF ELECTORS**

ELECTIONS CANADA

LISTE PRÉLIMINAIRE DES ÉLECTEURS

188976

85M-7-79

This list of qualified electors for the polling division number as set out below was prepared for use at the pending federal election from information obtained at the enumeration and has been certified by the signature(s) below as to completeness and correctness so far as is possible.

La présente constitue la liste des électeurs de la section de vote dont le numéro apparaît plus bas préparée en vue de l'élection fédérale en cours d'après les renseignements recueillis lors du recensement. Le(s) recenseur(s) y a(ont) apposé sa(leur) signature, affirmant que cette liste est aussi complète et exacte que possible.

N°	
298	SEVIGNY SERGE (M) 2128A t. Jourdain Ste-Sophie JOR 1S0
299	SEVIGNY ISABELLE (F) 2128A t. Jourdain Ste-Sophie JOR 1S0
300	ST-GERMAIN MICHEL (M) 2116 t. Jourdain Ste-Sophie JOR 1S0
301	ST-GERMAIN NICOLE (F) 2116 t. Jourdain Ste-Sophie JOR 1S0
302	SAUVE GERMAIN (M) 2516 1e rue Ste-Sophie JOR 1S0
303	SIMONEAU ARTHUR (M) 2688 2e rue Ste-Sophie JOR 1S0
304	SIMONEAU CLAUDETTE (F) 2688 2e rue Ste-Sophie JOR 1S0
305	TREMBLAY LISE (F) 2393 1e rue Ste-Sophie JOR 1S0
306	TREMBLAY CLAUDE (M) 2393 1e rue Ste-Sophie JOR 1S0
307	TROTTIER MAURICE (M) 2466 1e rue Ste-Sophie JOR 1S0
308	TROTTIER FRANCOISE (F) 2466 1e rue Ste-Sophie JOR 1S0
309	TROTTIER NORMAND (M) 2466 1e rue Ste-Sophie JOR 1S0
310	THIBODEAU GEORGES (M) 2123 t. Jourdain Ste-Sophie JOR 1S0
311	THIBODEAU ARLETTE (F) 2123 t. Jourdain Ste-Sophie JOR 1S0
312	THIBODEAU ALAIN (M) 2123 t. Jourdain Ste-Sophie JOR 1S0
313	THIBODEAU DENISE (F) 485 Masson Ste-Sophie JOR 1S0
314	TAMCHUCK ANNE (F) 201 Masson Ste-Sophie JOR 1S0
315	TARIC CHRISTINE (F) 2112 t. Jourdain Ste-Sophie JOR 1S0
316	TARIC JOHN (M) 2112 t. Jourdain Ste-Sophie JOR 1S0
317	THERRIEN PHILOMENE (F) 364 Masson Ste-Sophie JOR 1S0
318	THERRIEN LISE (F) 364 Masson Ste-Sophie JOR 1S0
319	TYNESKI HENRI (M) 407 Masson Ste-Sophie JOR 1S0
320	TYNESKI HELENE (F) 407 Masson Ste-Sophie J R 1S0
321	TAILLON YVES (M) 2106 t. Jourdain Ste-Sophie JOR 1S0
322	TAILLON COLETTE (F) 2106 t. Jourdain Ste-Sophie JOR 1S0
323	TAILLON MARTINE (F) 2106 t. Jourdain Ste-Sophie JOR 1S0
324	TAILLON GILBERT (M) 2139 t. Jourdain Ste-Sophie JOR 1S0
325	TAILLON JOHANNE (F) 2139 t. Jourdain Ste-Sophie JOR 1S0
326	VALIQUETTE ROBERT (M) 2322 1e rue Ste-Sophie JOR 1S0
327	VALIQUETTE COLOMBE (F) 2322 1e rue Ste-Sophie JOR 1S0
328	VACARESKO GEORGE (M) 2491 1e rue Ste-Sophie JOR 1S0
329	VACARESKO FRANCE (F) 2491 1e rue Ste-Sophie JOR 1S0
330	VALIQUETTE RENE (M) 2364 2e rue Ste-Sophie JOR 1S0
331	VALIQUETTE REJEANNE (F) 2364 2e rue Ste-Sophie JOR 1S0
332	VEZINA(FOLVI)RACHEL (F) 2126 t. Jourdain Ste-Sophie JOR 1S0
333	VAILLANCOURT JEAN-GUY (M) 601 Masson Ste-Sophie JOR 1S0
334	VAILLANCOURT MARIE-JEANNE 601 Masson Ste-Sophie JOR 1S0
335	WORNER HERMANN (M) 2450 2e rue Ste-Sophie JOR 1S0
336	WORNER NICOLE (F) 2450 2e rue Ste-Sophie JOR 1S0
337	YAKUBOSKY CASIMIR (M) 268 Masson Ste-Sophie JOR 1S0
338	ZARITSKY MARY (F) 2482 2e rue Ste-Sophie JOR 1S0
339	ZARITSKY WILLIE (M) 2482 2e rue Ste-Sophie JOR 1S0

RURAL/RURALE		electoral district/circonscription	URBAN/URBAINE
N° 323	page N° 6 of/de 6	TERREBONNE	N° page N° of/de
polling division section de vote		certified certifié signature(s)-enumerator(s)/signature(s)-recenseur(s) Mme Paulette Carey	polling division section de vote

188977

F 303 **PRELIMINARY LIST OF ELECTORS**

ELECTIONS CANADA

LISTE PRÉLIMINAIRE DES ÉLECTEURS

8 5M-7-79

This list of qualified electors for the polling division number as set out below was prepared for use at the pending federal election from information obtained at the enumeration and has been certified by the signature(s) below as to completeness and correctness so far as is possible.

La présente constitue la liste des électeurs de la section de vote dont le numéro apparaît plus bas préparée en vue de l'élection fédérale en cours d'après les renseignements recueillis lors du recensement. Le(s) recenseur(s) y a(ont) apposé sa(leur) signature, affirmant que cette liste est aussi complète et exacte que possible.

N°	
1	Aubin, Jeanne D'Arc (F) 2480Blv. Ste-Sophie Ste-Sophie JOR 1SO
2	Astri, Roger (M) 2629 Blv.Ste-Sophie Ste-Sophie JOR 1SO
3	Astri, Alex (M) 2629 Blv.Ste-Sophie Ste-Sophie JOR 1SO
4	Astr, Joséphine (F) 2629 Blv.Ste-Sophie Ste-Sophie JOR 1SO
5	Astri Johanne(F) 2629 Blv.Ste-Sophie Ste-Sophie JOR 1SO
6	Aubry, Henry (M) 2319 Ste Marie Ste-Sophie JOR 1SO
7	Allard, Yvan (M) 2824 Blv.Ste-Sophie Ste-Sophie JOR 1SO
8	Aubin, Réjeanne (F) 2883 Blv.Ste-Sophie Ste-Sophie JOR 1SO
9	Bastien, Judith (F) 2235 Hotel de Ville Ste-Sophie JOR 1SO
10	Bondu, Willy (M) 2193 Hotel de Ville Ste-Sophie JOR 1SO
11	Bondu, Claudette (F) 2193 Hotel de Ville Ste-Sophie JOR 1SO
12	Bazusky, Olga (F) 2183 Hotel de Ville Ste-Sophie JOR 1SO
13	Beaulne, Noel (M) 2183 Hotel de Ville Ste-Sophie JOR 1SO
14	Bastien,Normand (M) 2166 Blv.Ste-Sophie Ste-Sophie JOR 1SO
15	Bastien, Lucie (F) 2166 Blv.Ste-Sophie Ste-Sophie JoR 1SO
16	Bélisle, Roméo (M) 2123 Blv.Ste-Sophie Ste-Sophie JOR 1SO
17	Bélisle, Colombe (F) 2123 Blv.Ste-Sophie Ste- Sophie JOR 1SO
18	Brunet, Jacques, (M) 2124 Blv.Ste-Sophie Ste-Sophie JOR 1SO
19	Brunet, Claude (M) 2124 Blv.Ste Sophie Ste-Sophie JOR 1SO
20	Briere, Jacqueline (F) 2366 Ste Marie Ste-Sophie JOR 1SO
21	Beauchamp, Albertine (F) 2366 Ste Marie Ste-Sophie JOR 1SO
22	Briere, Claude (M) 2366 Ste-Marie Ste-Sophie JOR 1SO
23	Beauchamp, Christine (F) 2327 Ste Marie Ste-Sophie JOR 1SO
24	Bondu, Gérard (M) 2334 Ste Marie Ste-Sophie JOR 1SO
25	Brière, Céline (F) 2376Ste Marie Ste-Sophie JOR 1SO
26	Bélisle, Ernest (M) 2381 Ste Marie Ste-Sophie JOR 1SO
27	Bélisle, Diane (F) 2381 Ste Marie Ste-Sophie JOR 1SO
28	Bélisle, Serge (M) 2383 Ste Marie Ste-Sophie JOR 1SO
29	Bélisle, Manon (F) 2383 Ste Marie Ste-Sophie JOR 1SO
30	Bazusky, Joseph (M) 2697 Blv.Ste-Sophie Ste-Sophie JOR 1SO
31	Bouchard, Pierre (M) 591 Therrien Ste-Sophie JOR 1SO
32	Boisclair, Diane (F) 2934Blv.Ste-Sophie Ste-Sophie JOR 1SO
33	Bertand, André (M) 2915 Blv.Ste-Sophie Ste-Sophie JOR 1SO
34	Bélisle, Edourd (M)2743 Blv.Ste-Sophie Ste-Sophie JOR 1SO
35	Bélisle, Denis (M) 2743 Blv.Ste-Sophie Ste-Sophie JOR 1SO
36	Bélisle, Benoit (M) 2743 Blv.Ste-Sophie Ste-Sophie JOR 1SO
37	Bazusky, Nina (F) 2697 Blv.Ste-Sophie Ste-Sophie JOR 1SO
38	Bazusky, Kathleen (F) Blv.Ste- Sophie 2697 Ste-Sophie JOR 1SO
39	Bazusky, Eddy (M) 2667 Blv.Ste-Sophie Ste-Sophie JOR 1SO
40	Barnade, Sylvie (F)2667 Blv.Ste-Sophie Ste-Sophie JOR 1SO
41	Bélanger, Pierre (M) 2637 Blv.Ste-Sophie Ste-Sophie JOR 1SO
42	Bastien, Thérese (F) 2319 Ste Marie Ste-Sophie JOR 1SO
43	Bélec, Jeanne (F) 2319 Ste Marie Ste-Sophie JOR 1SO
44	Bigras, simone (F) 2319 Ste Marie Ste-Sophie JOR 1SO
45	Brun, Charles (M) 120 Clément Ste-Sophie JOR 1SO
46	Brun, Denise (F) 120 Clément Ste-Sophie JOR 1SO
47	Brun, Ronald (M) 120 Clément Ste-Sophie JOR 1SO
48	Brun, Marc (M) 120 Clément Ste-Sophie JOR 1SO
49	Bertand, Pierre, (M) 2375 Linden Ste-Sophie JOR 1SO
50	Bertrand,Ginette (F) 2375 Linden Ste-Sophie JOR 1SO
51	Bergeron, Claire,(F) Clément Ste-Sophie JOR 1SO
52	Bazusky, Nick (M) 2676 Blv.Ste-Sophie Ste-Sophie JOR 1SO
53	Bazusky, Ursula, (F) 2676 Blv.Ste-Sophie Ste-Sophie Jor 1So
54	Bazusky, John (M)2680 Blv.Ste-Sophie Ste-Sophie JOR 1SO
55	Cyr, Michel (M)2136 Blv.Ste-Sophie Ste-Sophie JOR 1SO
56	Cyr, Sylvie (F) 2136 Blv.Ste-Sophie Ste-Sophie JOR 1SO
57	Champagne, Jean (M) 2158 Blv.Ste-Sophie Ste-Sophie JOR 1SO
58	Caron, Guylaine (F) 2334 Ste Marie Ste-Sophie JOR 1SO
59	Coursol, Jacques (M) 2341 Ste Marie Ste-Sophie JOR 1SO
60	Coursol, Jacqueline (F) 2341 Ste Marie Ste-Sophie JOR 1SO
61	Coursol, Sylvain (M) 2341 Ste Marie Ste-Sophie JOR 1SO
62	Coursol, Martin, (M) 2341Ste Marie Ste-Sophie JOR 1SO

RURAL/RURALE			electoral district/circonscription	URBAN/URBAINE	
N°	page		TERREBONNE	N°	page
324	N° i	of/de 6	certified / certifié signature(s)-enumerator(s) / signature(s)-recenseur(s) Françoise Gauthier		N° of/de
polling division / section de vote				polling division / section de vote	

F 303 **PRELIMINARY LIST OF ELECTORS**

8 5M-7-79

ELECTIONS CANADA

188978

LISTE PRÉLIMINAIRE DES ÉLECTEURS

This list of qualified electors for the polling division number as set out below was prepared for use at the pending federal election from information obtained at the enumeration and has been certified by the signature(s) below as to completeness and correctness so far as is possible.

La présente constitue la liste des électeurs de la section de vote dont le numéro apparaît plus bas préparée en vue de l'élection fédérale en cours d'après les renseignements recueillis lors du recensement. Le(s) recenseur(s) y a(ont) apposé sa(leur) signature, affirmant que cette liste est aussi complète et exacte que possible.

N°	
63	Chartrand, Claude (M)2620 Blv. Ste-Sophie Ste-Sophie JOR 1SO
64	Coté, Marguerite, (f) 2944 Blv.Ste-Sophie Ste-Sophie JOR 1SO
65	Coté, Yvon (M) 2944 Blv.Ste-Sophie Ste-Sophie JOR 1SO
66	Coté, Stéphane (M)2944 Blv. Ste-Sophie Ste-Sophie JOR 1SO
67	Corbeil, Marguerite (F) 2927 Blv.Ste-Sophie Ste-Sophie JOR 1SO
68	Corbeil, Jacques (M) 2927 Blv. Ste-Sophie Ste-Sophie JOR 1SO
69	Cyr, Emile (M)2598 Blv. Ste-Sophie Ste-Sophie JOR 1SO
70	Charron, Simon (M) 2319 Ste Marie Ste-Sophie JOR 1SO
71	Cyr, Albert (M) 2319 Ste Marie Ste-Sophie JOR 1SO
72	Crepeau, Eddy (M) 2319 Ste Marie Ste-Sophie JOR 1SO
73	Carignan, Sylvie (F) 2153 Blv. Ste-Sophie Ste-Sophie JOR 1SO
74	Crevier, Bernard (M) 215Clément Ste-Sophie JOR 1SO
75	Chartrand, Yves (M) 2660 Blv. Ste-Sophie Ste-Sophie JOR 1SO
76	Chartrand, Diane (F) 2660 Blv. Ste-Sophie Ste-Sophie JOR 1SO
77	Dufour, Lucille (F)2183 Hotel de Ville Ste-Sophie JOR 1SO
78	Demers, Yvonne)F) 2068 Blv. Ste-Sophie Ste-Sophie JOR ;SO
79	Dubreuil, Henri (M) 2148 Blv. Ste-Sophie Ste-Sophie JOR 1SO
80	Dubreuil, Cécile (F) 2148 Blv. Ste-Sophie Ste-Sophie JOR 1SO
81	Dion Laurette (F) 2317 STE Marie Ste-Sophie JOR ;SO
82	Dubois, Lucienne (F) 591 Therrien Ste-Sophie JOR 1SO
83	Deslauriers Pierre (M) 2938 Blv.Ste-Sophie Ste-Sophie JOR 1SO
84	Diaferia,Maria (F) 2799 Blv. Ste-Sophie Ste-Sophie JOR 1SO
85	Diaféria, Dominic (M) 2799 Blv. Ste-Sophie Ste-Sophie JOR 1SO
86	Duranceau, Yves (M) Blv.Ste-Sophie Ste-Sophie JOR 1SO
87	Desloges, Armand (M) 2319 Ste Marie Ste-Sophie JOR 1SO
88	Deslonchamps, Wilfrid (M) 2319 Ste Marie Ste-Sophie JOR 1SO
89	Deslonchamps, Marianne (F) 2319 Ste Marie Ste-Sophie JOR 1SO
90	Desjardins, Hormidas (M) 2319 Ste Marie Ste-Sophie JOR 1SO
91	Denis, Thérèse (F) 2319 Ste Marie Ste-Sophie JOR 1SO
92	Deniger, Gérard André (M) 2365 Linden Ste-Sophie JOR 1SO
93	Dufour, René (M) 2758 Blv. Ste-Sophie Ste-Sophie JOR 1SO
94	Ddfour, Lucille (F)2758 Blv. Ste-Sophie Ste-Sophie JOR 1SO
95	Dufour, Claude (M) 2758 Blv. Ste-Sophie Ste-Sophie JOR 1SO
96	Durand, Lise (F)2824 Blv. STE-Sophie Ste-Sophie JOR 1SO
97	Dumas, André (m)2595 Blv.Ste-Sophie Ste-Sophie JOR 1SO
98	Dumas, Marie Reine (F) Blv.. Ste-Sophie Ste-Sophie JOR 1SO
99	Filion, Germain (M) 2185 Hotel de Ville Ste-Sophie JOR 1SO
100	Filiatreault, Pierre (M)2158 Blv.Ste-Sophie Ste-Sophie JOR 1SO
101	Forget, Bernard, (M)24555 Blv. Ste-Sophie Ste-Sophie JOR 1SO
102	Forget, Georgette (F)2455 Blv. Ste-Sophie Ste-Sophie JOR 1SO
103	Forget, Lyne (F) 2455 Blv.Ste-Sophie Ste-Sophie JOR 1SO
104	Forget, Claude (M) 2455 Blv. Ste-Sophie Ste-Sophie JOR 1SO
105	Fontaine, Colette (F) 2855 Blv. Ste-Sophie Ste-Sophie JOR 1SO
106	Fournier, Rita (F) 2874 Blv. Ste-Sophie Ste-Sophie JOR 1SO
107	Foisy, Antoinette (F)2319 Ste Marie Ste-Sophie JOR 1SO
108	Frenette, Eglantine (F)2319 Ste Marie Ste-Sophie JOR 1SO
109	Franche, Eddy (M) 2369 Linden Ste-Sophie JOR 1SO
110	Frenette, Gaétan (M) 196 Clément Ste-Sophie JOR 1SO
111	Forget, Guylaine (F) Blv.Ste-Sophie Ste-Sophie JOR 1SO
112	Goodz, Sol (M) 2258 Hotel de Ville Ste-Sophie JOR 1SO
113	Goodz, Rose (F) 2258 Hotel de Ville Ste-Sophie JOR 1SO
114	Gergy, Julius (M) 2168 Blv. Ste-Sophie Ste-Sophie JOR 1SO
115	Gergy, Barbara (F) 2168 Blv. Ste-Sophie Ste-Sophie JOR 1SO
116	Guérin, Nadeau Estelle (F) 2010A Blv.Ste-Sophie Ste-Sophie JOR 1SO
117	Gagné Pierre (M)2152 Blv.Ste-Spohie Ste-Sophie JOR 1SO
118	Gagné Doris (F) 2152 Blv.Ste-Sophie Ste-Sophie JOR 1SO
119	Grenier, Jean Guy (M) 2162 Blv. Ste-Sophie Ste-Sophie JOR 1SO
120	Guenette, Ange Albert (M)2393 STE Marie Ste-Sophie JOR 1SO
121	Guénette, Lucille (F) 2393 Ste Marie Ste-Sophie JOR 1SO
122	Guénette, Monique (F) 2393 Ste Marie Ste-Sophie JOR 1SO
123	Gazo, Peter (M) 2838 Blv.Ste-Sophie Ste-Sophie JOR 1SO
124	Gazo, Stéphanie (F) 2838 Blv. Ste-Sophie Ste-Sophie JOR 1SO

RURAL/RURALE			electoral district/circonscription	URBAN/URBAINE		
N°	page		TERREBONNE	N°	page	
324	N° 2	of/de 6			N°	of/de
polling division section de vote			certified certifié signature(s)-enumerator(s)/signature(s)-recenseur(s) Françoise Gauthier	polling division section de vote		

F 303 **PRELIMINARY LIST OF ELECTORS**

8 5M-7-79

ELECTIONS CANADA

188979

LISTE PRÉLIMINAIRE DES ÉLECTEURS

This list of qualified electors for the polling division number as set out below was prepared for use at the pending federal election from information obtained at the enumeration and has been certified by the signature(s) below as to completeness and correctness so far as is possible.

La présente constitue la liste des électeurs de la section de vote dont le numéro apparaît plus bas préparée en vue de l'élection fédérale en cours d'après les renseignements recueillis lors du recensement. Le(s) recenseur(s) y a(ont) apposé sa(leur) signature, affirmant que cette liste est aussi complète et exacte que possible.

N°	
125	Guénette, Rolland (M) 2896 Blv. Ste-Sophie Ste-Sophie JOR 1SO
126	Guénette, Yvonne (F) 2896 Blv. Ste-Sophie Ste-Sophie JOR 1SO
127	Guénette, Sylvain(M) 2896 Blv. Ste-Sophie Ste-Sophie JOR 1SO
128	Goyer, Alain (M) 612 Therrien Ste-Sophie JOR 1SO
129	Goyer, Sylvie (F) 612 Therrien Ste-Sophie JOR 1SO
130	Girardeau, Pierre (M) 593 Therrien Ste-Sophie JOR 1SO
131	Girardeau, Monique (F) 593 Therrien Ste-Sophie JOR 1SO
132	Gervais, Gérald (M) 2598 Blv. Ste-Sophie Ste-Sophie JOR 1SO
133	Gagnon, Marie Anne (F) 2319 Ste Marie Ste-Sophie JOR 1SO
134	Gennetier, Jacques (M) 2260 Blv. Ste-Sophie Sre-Sophie JOR 1SO
135	Gennetier, Monique (F) 2260 Blv. Ste-Sophie Ste-Sophie JOR 1SO
136	Giroux, Pierre (M) 2820Blv.Ste-Sophie Ste-Sophie JOR 1SO
137	Giroux, Francine (F) 2820 Blv. Ste-Sophie Ste-Sophie JOR 1SO
138	Giroux, Michel (M) 2820 Blv.Ste-Sophie Ste-Sophie JOR 1SO
139	Guillemette, Brigitte (F) 2128 Blv. Ste-Sophie Ste-Sophie JOR 1SO
140	Hussereau, Michel (M) 2245 Hotel de Ville Ste-Sophie JOR 1SO
141	Hilz, Otto (M) 2548 Blv.Ste-Sophie Ste-Sophie JOR 1SO
142	Hilz, Bernice (F) 2548 Blv.Ste-Sophie Ste-Sophie JOR 1SO
143	Huneault, Yvonne (F) 2319 Ste Marie Ste-Sophie JOR 1SO
144	Jolicoeur, Georges (M) 620 Therrien Ste-Sophie JOR 1SO
145	Jolicoeur, Madeleine 620 Therrien(F) Ste-Sophie JOR 1SO
146	Joannette, Germaine (F)2318 Ste Marie Ste-Sophie JOR 1SO
147	Jolivais, François(M) 2387 Linden Ste-Sophie JOR 1SO
148	Kmec Georges (M)2610 Blv.Ste-Sophie Ste-Sophie JOR 1SO
149	Kmec, Eveline (F) 2610 Blv.Ste-Sophie Ste-Sophie JOR 1SO
150	Kmec, Georges jr.(M) 2610 Blv. Ste-Sophie Ste-Sophie JOR 1SO
151	Kmec, Caroline (F) 2619 Blv.Ste-Sophie Ste-Sophie JOR 1SO
152	Labelle, Michel (M) 2418 Blv. Ste-Sophie Ste-Sophie JOR 1SO
153	Labelle, Mariette (F) 2418 Blv. Ste-Sophie Ste-Sophie JOR 1SO
154	Labelle, René (M) Blv. Ste-Sophie 2416 Ste-Sophie JOR 1SO
155	Labelle, Claire (F)2416 Blv.Ste-Sophie Ste-Sophie JOR 1SO
156	Labelle, Linda (F) 2416 Blv. STE-Sophie Ste-Sophie JOR 1SO
157	Légaré, Germain (M) 2319 St Joseph Ste-Sophie JOR 1SO
158	Légaré, Yolande (F) 2319 St Joseph Ste-Sophie JOR 1SO
159	Laporte, Marc (M) 2329 St Joseph Ste-Sophie JOR 1SO
160	Laporte, Nathalie (F) 2329 ST Joseph Ste-Sophie JOR 1SO
161	Lauzon, Jean Louis (M)2245 Hotel de Ville Ste-Sophie JOR 1SO
162	Lauzon, Micheline (F) 2245 Hotel de Ville Ste-Sophie JOR 1SO
163	Lauzon, Christian (M) 2245 Hotel de Ville Ste-Sophie JOR 1SO
164	Lauzon, Sylvain (M) 2245 Hotel de Ville Ste-Sophie JOR 1SO
165	Lauzon, Magloirienne (F) 2249 Hotel de Ville Ste-Sophie JOR 1SO
166	Blanc, Diane (F) 2235 HOTEL de Ville Ste-Sophie JOR 1SO
167	Labelle, Guy (M) 2235 Hotel de Ville Ste-Sophie JOR 1SO
168	Lapointe, Francine (F) 2185 Hotel de Ville Ste-Sophie JOR 1SO
169	Lachance, Ghislain (M) 2183Hotel de Ville Ste-Sophie JOR 1SO
170	Labelle, MARIE ROSE (F)2123 Blv. Ste-Sophie Ste-Sophie JOR 1SO
171	Lapierre, Maurice (M) 2086 Blv. Ste-Sophie Ste-Sophie JOR 1SO
172	Lapierre, Lucette (F) 2086 Blv. Ste-Sophie Ste-Sophie JOR 1SO
173	Leblanc, Marcel (M) 2104 Blv. Ste-Sophie Ste-Sophie JOR 1SO
174	Leblanc, Nicole (F) 2104 Blv. Ste-Sophie Ste-Sophie JOR 1SO
175	Labrecque, Rosalia (F) 2366 Ste Marie Ste-Sophie JOR 1SO
176	Lacasse, Robert (M) 2366 Ste Marie Ste-Sophie JOR 1SO
177	Laframboise, Georges (M)2480 Blv. STE-Sophie Ste-Sophie JOR 1SO
178	Leblanc, Jacques (M) 2304 Ste Marie Ste-Sophie JOR 1SO
179	Leblanc, Marjory (F) 2304 Ste Marie Ste-Sophie JOR 1SO
180	Leblanc, France (F) 2304 Ste Marie Ste-Sophie JOR 1SO
181	Lefrançois, Gilles (M) 2564 Blv. Ste-Sophie Ste-Sophie JOR 1SO
182	Lefrançois, Nicole (F) 2564 Blv. Ste-Sophie Ste-Sophie JOR 1SO
183	Lahaie, Raymond (M) 2860 Blv. Ste-Sophie Ste-Sophie JOR 1SO
184	Lahaie, Lucille (F)2860 Blv. Ste-Sophie Ste-Sophie JOR 1SO
185	Lapointe, Eugène (M) 2866Blv. Ste-Sophie Ste-Sophie JOR 1SO
186	Lapointe, Ernestine (F) 2866 Blv. Ste-Sophie Ste-Sophie JOR 1SO

RURAL/RURALE			electoral district/circonscription	URBAN/URBAINE		
N° 324	page N° 3	of/de 6	TERREBONNE	N°	page N°	of/de
polling division section de vote			certified certifié signature(s)-enumerator(s) / signature(s)-recenseur(s) Françoise Gauthier	polling division section de vote		

188980

F 303 **PRELIMINARY LIST OF ELECTORS**

8 5M-7-79

ELECTIONS CANADA

LISTE PRÉLIMINAIRE DES ÉLECTEURS

This list of qualified electors for the polling division number as set out below was prepared for use at the pending federal election from information obtained at the enumeration and has been certified by the signature(s) below as to completeness and correctness so far as is possible.

La présente constitue la liste des électeurs de la section de vote dont le numéro apparaît plus bas préparée en vue de l'élection fédérale en cours d'après les renseignements recueillis lors du recensement. Le(s) recenseur(s) y a(ont) apposé sa(leur) signature, affirmant que cette liste est aussi complète et exacte que possible.

N°	
187	Lapointe, Marcel (M) 2866 Blv. Ste-Sophie Ste-Sophie JOR 1SO
188	Lachanche, Alain (M) 2930 Blv. Ste-Sophie Ste-Sophie JOR 1SO
189	Lamoureux, Marcel (M) 2930A Therrien Ste-Sophie JOR 1SO
190	Leblanc, Céline (F) 2930A Therrien Ste-Sophie JOR 1SO
191	Leduc, Robert (M) 2919 Blv. Ste-Sophie Ste-Sophie JOR 1SO
192	Leduc, Claudette (F) 2919 Blv. Ste-Sophie Ste-Sophie JOR 1SO
193	Letarte, Claudette (F) 2743 Blv. Ste-Sophie Ste-Sophie JOR 1SO
194	Lavoie, Claude (M) 2671Blv. Ste-Sophie Ste-Sophie JOR 1SO
195	Lavoie, Luc (M) 2671 Blv. Ste-Sophie Ste-Sophie JOR 1SO
196	Lavoie, Estelle (F) 2671 Blv. Ste-Sophie Ste-Sophie JOR 1SO
197	Leclerc, Lucien (M) 2629 Blv. Ste-Sophie Ste-Sophie JOR 1SO
198	Lefebvre, Micheline (F) 2637 Blv. Ste-Sophie Ste-Sophie JOR 1SO
199	Lafleur, Roland (M) 2598 Blv. Ste-Sophie Ste-Sophie JOR 1SO
200	Lafleur, Madeleine (F) 2598 Blv. Ste-Sophie Ste-Sophie JOR 1SO
201	Leblanc, Marie Ange (F) 2319 Ste Marie Ste-Sophie JOR 1SO
202	Leblanc, Germain (M) 2153 Blv. Ste-Sophie Ste-Sophie JOR 1SO
203	Lachance, Lorraine (F) 196 Clément Ste-Sophie JOR 1SO
204	Léveillé, Réjean (M) 210 Clément Ste-SophieJOR 1SO
205	Léveillé, Gisele (F) 210 Clément Ste-Sophie JOR 1So
206	Lauzon, Ronald (M) 2718 Blv. Ste-Sophie Ste-Sophie JOR 1SO
207	Labelle, Jean Paul (M) 2766 Blv. Ste-Sophie Ste-Sophie JOR 1SO
208	Labelle, Claire (F) 2766 Blv. Ste-Sophie Ste-Sophie JOR 1SO
209	Labelle, Ghislain (M) 2766 Blv. Ste-Sophie Ste-Sophie JOR 1SO
210	Labelle, Pierre (M) 2766 Blv. Ste-Sophie Ste-Sophie JOR 1SO
211	Labelle, Daniel (M) 2766 Blv. Ste-Sophie Ste-Sophie JOR 1SO
212	Labelle, Carole (F) 2766 Blv. Ste-Sophie Ste-Sophie JOR 1SO
213	Lizotte, Lucien (M) 2774 Blv. Ste-Sophie Ste-Sophie JOR 1SO
214	Lizotte, Angele (F) 2774 Blv. Ste-Sophie Ste-Sophie JOR 1SO
215	Latreille, Rosaire (M)2812Blv. Ste-Sophie Ste-Sophie JOR 1SO
216	Linnebank, May Polsky (F)2358 Ste Marie Ste-Sophie JOR 1SO
217	Mercier, Arthur (M) 2198 Hotel de Ville Ste-Sophie JOR 1SO
218	Mercier, Ronald (M) 2198 Hotel de Ville Ste-Sophie JOR 1SO
219	Mercier, Monique (F) 2198 Hotel de Ville Ste-Sophie JOR 1So
220	Miron, Béatrice(F) 2131 Blv. Ste-Sophie Ste-Sophie JOR 1SO
221	Miron, Jean Claude (M) 2131 Blv. STE-Sophie Ste-Sophie JOR 1SO
222	Maisonneuve, Suzanne (F) 2050 Blv. Ste-Sophie Ste-Sophie JOR 1SO
223	Moreau, Lucien (M) 2034 Blv. Ste-Sophie Ste-Sophie JOR 1SO
224	Moreau, Phyllis (F) 2034 Blv. Ste-Sophie Ste-Sophie JOR 1SO
225	Monette, Gaston (M)2077 Blv. Ste-Sophie Ste-Sophie JOR 1SO
226	Monette, Claire (F) 2077 Blv. Ste-Sophie Ste-Sophie JOR 1SO
227	Monette, Michel (M) 2077 Blv. Ste-Sophie Ste-Sophie JOR 1SO
228	Monette, Jean Charles (M)2128 Blv. Ste-Sophie Ste-Sophie JOR 1SO
229	Montpetit Bellemare, Lucienne (F) 2352 Ste Marie Ste-Sophie JOR 1SO
230	Mingo, Colombe (F) 2310 Ste Marie Ste-Sophie JOR 1SO
231	Marcotte, Fernand (M) 2872 Blv. Ste-Sophie Ste-Sophie JOR 1SO
232	Marcotte, Jeannine (F) 2872 Blv. Ste-Sophie Ste-Sophie JOR 1SO
233	Marcotte, Pierre (M) 2669 Blv. Ste-Sophie Ste-Sophie JOR 1SO
234	Ménard, Jean Guy (M) 2598 Blv. Ste-Sophie Ste-Sophie JOR 1SO
235	Mullin, John (M) 2319 Ste Marie Ste-Sophie JOR 1SO
236	Maillé, Yvonne (F) 2319 Ste Marie Ste-Sophie JOR 1SO
237	Mulleer, Anton (M) 2680 Blv. Ste-Sophie Ste-Sophie JOR 1SO
238	Muller, Léna (F)2680Blv.Ste-Sophie Ste-Sophie JOR 1SO
239	Monette, Agathe (F) 2128 Blv. Ste-Sophie Ste-Sophie JOR 1SO
240	Monette, Sylvain (M) 2128 Blv. Ste-Sophie Ste-Sophie JOR 1SO
241	Martin, René (M)2251 Blv.Ste-Sophie Ste-Sophie JOR 1SO
242	Martin, Claudine (F)2251 Blv. Ste-Sophie Ste-Sophie JOR 1SO
243	Nadeau, Richard (M) 2010A Blv. Ste-Sophie Ste-Sophie JOR 1SO
244	Naherny, Barbara (F) 2319 Ste Marie Ste-Sophie JOR 1SO
245	Ouellette, Gaston (M) 2053 Blv. Ste-Sophie Ste-Sophie JOR 1SO
246	Ouellette, Gaétane (F) 2055 Blv. Ste-Sophie Ste-Sophie JOR 1SO
247	Ouellette, Florent (M) 2648 Blv. Ste.Sophie Ste-Sophie JOR 1SO
248	Ouellette, Giséle (F) 2648 Blv. Ste-Sophie Ste-Sophie JOR 1SO

RURAL/RURALE			electoral district/circonscription	URBAN/URBAINE	
N° 324	page N° 4	of/de 6	TERBONNE	N°	page N° / of/de
polling division section de vote			certified certifié signature(s)-enumerator(s) / signature(s)-recenseur(s) Françoise Gauthier		polling division section de vote

188981

F 303 **PRELIMINARY LIST OF ELECTORS**

ELECTIONS CANADA

LISTE PRÉLIMINAIRE DES ÉLECTEURS

8 5M-7-79

This list of qualified electors for the polling division number as set out below was prepared for use at the pending federal election from information obtained at the enumeration and has been certified by the signature(s) below as to completeness and correctness so far as is possible.

La présente constitue la liste des électeurs de la section de vote dont le numéro apparaît plus bas préparée en vue de l'élection fédérale en cours d'après les renseignements recueillis lors du recensement. Le(s) recenseur(s) y a(ont) apposé sa(leur) signature, affirmant que cette liste est aussi complète et exacte que possible.

N°	
249	Paquette, André (M) 2226 Hotel de Ville Ste-Sophie Jor 1S0
250	Paquette, Ronald (M) 2112 de la Fabrique Ste-Sophie JOR 1S0
251	Paquette, Joel (M) 2112 de la Fabrique Ste-Sophie JOR 1S0
252	Proulx, André (M) 2329 Ste Marie STE-Sophie JOR 1S0
253	Proulx, Auréa (F)2329 Ste Marie Ste-Sophie JOR 1S0
254	Proulx, Josette (F) 2329 Ste Marie Ste-Sophie JOR 1S0
255	Proulx, Michel (M)2329 Ste Marie Ste-Sophie JOR 1S0
256	Pagé, Monique (F) 2344 Ste Marie Ste-Sophie JOR 1S0
257	Pilon, Pierre (M)2344 Ste Marie Ste-Sophie JOR 1S0
258	Pineault, Simone (F)2407 Ste Marie Ste-Sophie JOR 1S0
259	Paradis Normand (M) 2436 Blv. Ste-Sophie Ste-Sophie JOR 1S0
260	Paradis, Nicole (F) 2436 Blv. Ste-Sophie Ste-Sophie JOR 1S0
261	Plouffe, Aimé (M)2536 Blv. STE-Sophie Ste-SOphie JOR 1S0
262	Plouffe, Juliette (F)2536 Blv. Ste-Sophie Ste-Sophie JOR 1S0
263	Pietrzyk, Lucia (F) 2586 Blv. Ste-Sophie Ste-Sophie JOR 1S0
264	Pietrzyk, Edouard (M) 2586 Blv. STE-Sophie Ste-Sophie JOR 1S0
265	Paquette, Benoit (M)2226 Hotel de Ville Ste-Sophie JOR 1S0
266	Potrasal, Stéphan (M)2846 Blv. Ste-Sophie Ste-Sophie JOR 1S0
267	Potrasal, Pauline (F)2846 Blv. Ste-Sophie Ste-Sophie JOR 1S0
268	Potrasal, Steve (M) 2846 Blv.Ste-Sophie Ste-Sophie JOR 1S0
269	Potrasal, JOseph (M) 2846 Blv.Ste-Sophie Ste-Sophie JOR 1S0
270	Potrasal, Linda (F) 2846 Blv.Ste-Sophie Ste-Sophie JOR 1S0
271	Potrasal, Pierre (M) 2846 Blv.Ste-Sophie Ste-Sophie JOR 1S0
272	Potrasal, Robert (M) 2846 Blv.Ste-Sophie Ste-Sophie JOR 1S0
273	Potrasal, Louis (M) 2855 Blv.Ste-Sophie Ste-Sophie JOR 1S0
274	Perreault, Roméric (M) 2874Blv.Ste-Sophie Ste-Sophie JOR 1S0
275	Perreault, Manon (F) 2874 Blv.Ste-Sophie Ste-Sophie JOR 1S0
276	Poulin, Raymond (M)2934 Blv.Ste-Sophie Ste-Sophie JOR 1S0
277	Prioriello, Philippe (M) 2803 Blv. Ste-Sophie Ste-Sophie JOR 1S0
278	Prioriello, Mireille (F) 2803 Blv. Ste-Sophie Ste-Sophie JOR 1S0
279	Prud'Homme, Isabelle (F) 2319 Ste Marie Ste-Sophie JOR 1S0
280	Pantaleo, Chloe (F)2319 Ste Marie Ste-Sophie JOR 1S0
281	Plouffe, Chlodomir (M)2319 Ste Marie Ste-Sophie JOR 1S0
282	Paquette, Blanche (F)2319 Ste Marie Ste-Sophie JOR 1S0
283	Plouffe, Gertrude (F) 2319Ste-Marie Ste-Sophie JOR 1S0
284	Patry Rose-Emma (F) 2319 Ste-Marie Ste-Sophie JOR 1S0
285	Petit, Suzanne (F) 2410 Blv. Ste-Sophie Ste-Sophie JOR 1S0
286	Paluch, Jean (M) 2734 Blv. Ste-Sophie Ste-Sophie JOR 1S0
287	Paluch, Thérèse (F) 2734 Blv. Ste-Sophie Ste-Sophie JOR 1S0
288	Paluch, Anne-Marie (F) 2734 Blv. Ste-Sophie Ste-Sophie JOR 1S0
289	Perreault, Réjean (M) 2740 Blv. Ste-Sophie Ste-Sophie JOR 1S0
290	Perreault, France (F) 2740 Blv, Ste-Sophie Ste-Sophie JOR 1S0
291	Paradis, Christiane (F) 2812 Blv. Ste-Sophie Ste-Sophie JOR 1S0
292	Piché Louis-Philippe (M) 2911 Blv. Ste-Sophie Ste-Sophie JOR 1S0
293	Piché, Béryl (F) 2911 Blv. Ste-Sophi Ste-Sophie JOR 1S0
294	Riopel, Rock (M) 2235 Hotel de Ville Ste-Sophie JOR 1S0
295	Roy, Gaston (M) 2143 Blv. Ste-Sophie Ste-Sophie JOR 1S0
296	Roy, Kathleen (F) 2143 Blv.Ste-Sophie Ste-Sophie JOR 1S0
297	Roy, Monique (F) 2143 Blv.Ste-Sophie Ste-Sophie JOR 1S0
298	Rémillard, Johanne (F) 2010B Blv. Ste-Sophie Ste-Sophie JOR 1S0
299	Rochon, Claudette (F) 2162-Blv. Ste-SOphie Ste-Sophie JOR 1S0
300	Rochon, Claire (F) 2164 Blv.Ste-Sophie Ste-Sophie JOR 1S0
301	Ratté, NOrmand (M) 2407 Ste Marie Ste-Sophie JOR 1S0
302	Roger, Gaston (M) 2447 Blv.Ste-Sophie Ste-Sophie JOR 1S0
303	Richer, Guy (M) 2588 Blv.Ste-Sophie Ste-Sophie JOR 1S0
304	Richer, Danielle (F) 2588 Blv.Ste-Sophie Ste-Sophie JOR 1S0
305	Rodgers, Jack (M) 2592 Blv.Ste-Sophie Ste-Sophie JOR 1S0
306	Rodgers, Diane (F) 2502 Blv.Ste-Sophie Ste-Sophie JOR 1S0
307	Rochon, Albert (M) 600 Therrien Ste-Sophie JOR 1S0
308	Rensonnet, Marianne (F) 2930 Therrien Ste-Sophie JOR 1S0
309	Rochon, Réjeanne (F) 600 Therrien Ste-Sophie JOR 1S0
310	Roy, Paul Aimé (M) 2699 Blv.Ste-Sophie Ste-Sophie JOR 1S0

RURAL/RURALE			electoral district/circonscription	URBAN/URBAINE	
N°	page		TERREBONNE	N°	page
324	N° 5	of/de 6	certified / certifié: signature(s)-enumerator(s) / signature(s)-recenseur(s) Françoise Gauthier		N° of/de
polling division / section de vote				polling division / section de vote	

3

188981

188982

F 303 **PRELIMINARY LIST OF ELECTORS**

8 5M 7-79

ELECTIONS CANADA

LISTE PRÉLIMINAIRE DES ÉLECTEURS

This list of qualified electors for the polling division number as set out below was prepared for use at the pending federal election from information obtained at the enumeration and has been certified by the signature(s) below as to completeness and correctness so far as is possible.

La présente constitue la liste des électeurs de la section de vote dont le numéro apparaît plus bas préparée en vue de l'élection fédérale en cours d'après les renseignements recueillis lors du recensement. Le(s) recenseur(s) y a(ont) apposé sa(leur) signature, affirmant que cette liste est aussi complète et exacte que possible.

N°	
311	Roy, Jocelyne (F0 2699 Blv.Ste Sophie Ste-Sophie JOR 1S0
312	Rivard, Paule (F) 2669Blv.Ste-Sophie Ste-Sophie JOR 1S0
313	Radzick, Stéven (M)2501 Blv.Ste-Sophie Ste-Sophie JOR 1S0
314	Radzick, Anna (F) 250o Blv.Ste-Sophie Ste-Sophie JOR 1S0
315	Robert, Joseph (M) 2319 Ste Marie Ste-Sophie JOR 1S0
316	Raymond, Eva (F) 2319 Ste Marie Ste-Sophie JOR 1so
317	Raymond, Alexendre (M) 2319 Ste Marie Ste-Sophie JOR 1S0
318	Romanick, Julien (M) 115 Clément Ste-Sophie JOR 1S0
319	Romanick, Louise (F) 115 Clément Ste-Sophie JOR 1S0
320	Rhéaume, Gérard (M) 2399 Linden Ste-Sophie JOR 1S0
321	Rhéaume, Marie Rose (F) 2399 Linden STE-Sophie JOR 1S0
322	Roger, Lucille (F) 2447 Blv.Ste-Sophie Ste-Sophie JOR 1S0
323	Roger, Pierre (M) 2447 Blv.Ste-Sophie Ste-Sophie JOR 1So
324	Roger, Stéphane (M) 2447 Blv.Ste-Sophie Ste-Sophie JOR 1S0
325	Robert, Jean (M) 2591 Blv.Ste-Sophie Ste-Sophie JOR 1S0
326	Robert, Ginette (F) 2591 Blv.Ste-Sophie Ste-Sophie JOR 1S6
327	Romanick, Sindy (F) 115 Clément Ste-Sophie JOR 1S0
328	St-Denis, Gérard (M)2363 STE Marie Ste-Sophie JOR 1S0
329	St-Denis, Marie Andrée (F) 2363STE Marie Ste-Sophie JOR 1S0
33o	St-Jean, Jacinthe (F) 2620 Blv.Ste-Sophie Ste-Sophie JOR 1S0
331	Shram, Joseph (M) 2410 Blv.Ste-Sophie Ste-Sophie JOR 1So
332	Soulières, Oscar (M) 2493 Blv.Ste-Sophie Ste-Sophie JOR 1S6
333	Soulières, Kathleen (F) 2493 Blv.Ste Sophie Ste-Sophie JOR 1S0
334	St-Jean, Osias (M) 2319 STE Marie Ste-Sophie JOR 1S0
335	Svitelis, Vid (M) 118 Clément Ste-Sophie JOR 1S0
336	Svotelis, Mary (F) 118 Clément Ste-Sophie JOR 1S0
337	St-Pierre, Roland (M)2399 Linden Ste-Sophie JOR 1S0
338	St-Jean, Gérald (M) 2893 Blv.Ste-Sophie Ste-Sophie JOR 1S0
339	Sigouin, Claude (M) 2782 Blv.Ste Sophie Ste-Sophie JOR 1S0
340	Sigouin, Nicole (F) 2782 Blv.Ste-Sophie Ste-Sophie JOR 1S0
341	Taillon, Jean Claude (M) 2170 Blv. Ste-Sophie Ste-Sophie JOR 1S0
342	Taillon, Pierrette (F) 2170 Blv. Ste-Sophie Ste-Sophie JOR 1S0
343	Tessier, Gérald (M) 2618 Blv.Ste Sophie Ste-Sophie JORiS0
344	Tessier, Monique (F) 2618 Blv.Ste Sophie Ste-Sophie JOR 1S0
345	Trudeau, Ernestine (F) 2319 STE Marie Ste-Sophie JOR 1S0
346	Therrien Jeanne (F) 2319 STE Marie Ste-Sophie JOR 1S0
347	Yezeau Deslauriers, Francine (F) 2938 Blv.Ste-Sophie Ste- Sophie JOR1S
348	Vanier, Ginette (F)2915 Blv.Ste-Sophie , Ste-Sophie JOR 1S0
349	Villeneuve, Marie Rose (F) 2319 STE Marie Ste-Sophie JOR iS0
350	Woltemade, Walter (M)2351 Linden Ste-Sophie JOR 1S0
351	Woltemade, Albert (M) 2351 Linden Ste-Sophie JOR 1S0
352	Woltemade, Sonia (F) 2351 Linden Ste-Sophie JOR 1S0
353	Woltemade, A.J,(M) 2351 Linden Ste-Sophie JOR 1S0
354	Yvon, Josette (F) 2365 Linden Ste-Sophie JOR 1S0

RURAL/RURALE			electoral district/circonscription	URBAN/URBAINE	
N°	page		TERREBONNE	N°	page
324	N° 6	of/de 6	certified certifié signature(s)-enumerator(s) / signature(s)-recenseur(s) Françoise Gauthier		N° of/de
polling division section de vote				polling division section de vote	

F 303 **PRELIMINARY LIST OF ELECTORS**

8 5M 7 79

ELECTIONS CANADA

188983

LISTE PRÉLIMINAIRE DES ÉLECTEURS

This list of qualified electors for the polling division number as set out below was prepared for use at the pending federal election from information obtained at the enumeration and has been certified by the signature(s) below as to completeness and correctness so far as is possible.

La présente constitue la liste des électeurs de la section de vote dont le numéro apparaît plus bas préparée en vue de l'élection fédérale en cours d'après les renseignements recueillis lors du recensement. Le(s) recenseur(s) y a(ont) appose sa(leur) signature, affirmant que cette liste est aussi complète et exacte que possible.

N°	
1	Aubin, Yvon (M), 2 676, 4e Rue, Ste-Sophie JOR-1SO
2	Aubin, Jocelyne (F), 2 676, 4e Rue, Ste-Sophie, JOR-1SO
3	Aubin, Reynald (M), 2 690, 4e Rue, Ste-Sophie, JOR-1SO
4	Aubin, Jeannine (F), 2 690, 4e Rue, Ste-Sophie, JOR- 1SO
5	Aubin, Mario (M), 2 690, 4e Rue, Ste-Sophie, JOR-1SO
6	Aubin, Benoit (M), 2 690, 4e Rue, Ste-Sophie, JOR-1SO
7	Aubin, Daniel (M), 2 696, 4e Rue, Ste-Sophie, JOR-1SO
8	Aubin, Diane (F), 2 696, 4e Rue, Ste-Sophie, JOR-1SO
9	Ashton, Jeannette (F), 354, de Villers, Ste-Sophie, JOR-1SO
10	Alexandre, Claudette (F), 328, de Villers, Ste-Sophie, JOR-1SO
11	Belec, Ferdinand (M), 380, Ste-Thérèse, Ste-Sophie, JOR-1SO
12	Belec, Madeleine (F), 380, Ste-Thérèse, Ste-Sophie, JOR-1SO
13	Broussard, Lisette (F), 833, Val des Lacs, Ste-Sophie, JOR-1SO
14	Bertrand, Jean-Guy (M), 833, Valdes Lacs, Ste-Sophie, JOR-1SO
15	Brassard, Anne (F), 327, Blondeau, Ste-Sophie, JOR-1SO
16	Boudrias, Danielle (F), 801, Val des Lacs, Ste-Sophie, JOR-1SO
17	Bastien, Georges (M), 2 461, Chester, Ste-Sophie, JOR-1SO
18	Binette, Jean-Guy (M), 2 444, 4e Rue, Ste-Sophie, JOR-1SO
19	Binette, Denise (F), 2 444, 4e Rue, Ste-Sophie, JOR-1SO
20	Binette, Serge (M), 2 444, 4e Rue, Ste-Sophie, JOR-1SO
21	Binette, Martin (M), 2 444, 4e Rue, Ste-Sophie, JOR-1SO
22	Bessette, Ginette (F), 2 491, 4e Rue, Ste-Sophie, JOR-1SO
23	Bessette, Michel (M), 2 491, 4e Rue, Ste-Sophie, JOR-1SO
24	Bonenfant, Florent, (M), 2 550, 4e Rue, Ste-Sophie, JOR-1SO
25	Bonenfant, Marielle (F), 2 550, 4e Rue, Ste-Sophie, JOR-1SO
26	Brière, Fernand (M), 2655, 4e Rue, Ste-Sophie, JOR-1SO
27	Brière, Louise (F), 2 655, 4e Rue, Ste-Sophie, JOR-1SO
28	Brière, Jean-Claude (M), 2 675, 4e Rue, Ste-Sophie, JOR-1SO
29	Brière, Paulette (F), 2 675, 4e Rue, Ste-Sophie, JOR-1SO
30	Bertrand, Céline (F), 2 770, 4e Rue, Ste-Sophie, JOR-1SO
31	Boisclair, Antoine (M), 2 640, 4e Rue, Ste-Sophie, JOR-1SO
32	Bélanger, Normand (M), 601, Val des Lacs, Ste-Sophie, JOR-1SO
33	Bélanger, Rosetta (F), 601, Val des Lacs, Ste-Sophie, JOR-1SO
34	Bujold, Céline (F), 647, Val des Lacs, Ste-Sophie, JOR-1SO
35	Beaudry, Claude (M), 686, Val des Lacs, Ste-Sophie, JOR-1SO
36	Beaudry, Louise (F), 686, Val des Lacs, Ste-Sophie, JOR-1SO
37	Bastien, Ginette (F), 790, Val des Lacs, Ste-Sophie, JOR-1SO
38	Blais, Claude (M), 316, Ste-Thérèse, Ste-Sophie, JOR-1SO
39	Bélanger, Jocelyne (F), 331, Ste-Thérèse, Ste-Sophie, JOR-1SO
40	Bélanger, Henri (M), 331, Ste-Thérèse, Ste-Sophie, JOR-1SO
41	Brisson, Robert (M), 335, Ste-Thérèse, Ste-Sophie, JOR-1SO
42	Constant, Léo-Paul (M), 2 457, Chester, Ste-Sophie, JOR-1SO
43	Cortez, Hélène (F), 2 457, Chester, Ste-Sophie, JOR-1SO
44	Carrière, Sylvie (F), 2 479, 4e Rue, Ste-Sophie, JOR-1SO
45	Carrière, Pierre (M), 2 479, 4e Rue, Ste-Sophie, JOR-1SO
46	Chassée, Andrée (F), 2 620, 4e Rue, Ste-Sophie, JOR-1SO
47	Charbonneau, Diane (F), 2 649, 4e Rue, Ste-Sophie, JOR-1SO
48	Constantin, Gaétan (M), 2 450, 4e Rue, Ste-Sophie, JOR-1SO
49	Constantin, Noella (F), 2 450, 4e Rue, Ste-Sophie, JOR-1SO
50	Carey, Jean, (M), 610, Val des Lacs, Ste-Sophie, JOR-1SO
51	Carey, Paulette(F), 610, Val des Lacs, Ste-Sophie, JOR-1SO
52	Carey, Pierre (M), 610, Val des Lacs, Ste-Sophie, JOR-1SO
53	Carey, Michel (M), 610, Val des Lacs, Ste-Sophie, JOR-1SO
54	Carey, Martine (F), 610, Val des Lacs, Ste-Sophie, JOR-1SO
55	Chartrand, Yves (M), 602, Val des Lacs, Ste-Sophie, JOR-1SO
56	Chevrier, Nicole (F), 618A, Carey, Ste-Sophie, JOR-1SO
57	Carrier, Jacques (M), 618, Carey, Ste-Sophie, JOR-1SO
58	Carey, Berthe (F), 641, Val des Lacs, Ste-Sophie, JOR-1SO
59	Chaloux, Denis (M), 790, Val des Lacs, Ste-Sophie, JOR-1SO
60	Coderre, Lucien (M), 347, Ste-Thérèse, Ste-Sophie, JOR-1SO
61	Coderre, Lisette, (F), 347, Ste-Thérèse, Ste-Sophie, JOR-1SO
62	Coderre, Sylvain (M), 347, Ste-Thérèse Ste-Sophie, JOR-1SO

RURAL/RURALE			electoral district/circonscription	URBAN/URBAINE		
N°	page		TERREBONNE	N°	page	
325	N° 1	of/de 5			N°	of/de
polling division section de vote			certified certifié signature(s)-enumerator(s) / signature(s)-recenseur(s) Pierrette Gagnon	polling division section de vote		

188984

F 303 **PRELIMINARY LIST OF ELECTORS**

8 5M 7-79

ELECTIONS CANADA

LISTE PRÉLIMINAIRE DES ÉLECTEURS

This list of qualified electors for the polling division number as set out below was prepared for use at the pending federal election from information obtained at the enumeration and has been certified by the signature(s) below as to completeness and correctness so far as is possible.

La présente constitue la liste des électeurs de la section de vote dont le numéro apparaît plus bas préparée en vue de l'élection fédérale en cours d'après les renseignements recueillis lors du recensement. Le(s) recenseur(s) y a(ont) apposé s(leur) signature, affirmant que cette liste est aussi complète et exacte que possible.

N°	
63	Coderre, Patrice (M), 347, Ste-Thérèse, Ste-Sophie, JOR-1SO
64	Chartrand, Julie (F), 411, Ste-Thérèse, Ste-Sophie, JOR-1SO
65	Corriveau, Juliette,(F), 345, Labonté, Ste-Sophie, JOR-1SO
66	Corriveau, Georges (M), 345, Labonté, Ste-Sophie, JOR-1SO
67	Charette, Lise (F), 841, Val des Lacs, Ste-Sophie, JOR-1SO
68	Charette, Jean-Pierre (M), 841, Val des Lacs Ste-Sophie, JOR-1SO
69	Charlebois, Gérard (M), 2 590, 4e Rue, Ste-Sophie, JOR-1SO
70	Charlebois, Denise (F), 2 590, 4e Rue, Ste-Sophie, JOR-1SO
71	Carbonneau, Candide (F), 305, Bédard, Ste-Sophie, JOR-1SO
72	Collin, Guy (M), 2 598, 4e Rue, Ste-Sophie, JOR-1SO
73	Dufour, Ovila (M), 2 454, 4e Rue, Ste-Sophie, JOR-1SO
74	Dufour, Blanche (F), 2 454, 4e Rue, Ste-Sophie, JOR-1SO
75	Dufour, Guy (M), 2 454, 4e Rue, Ste-Sophie, JOR-1SO
76	Desaulniers, Annette (F), 2 518, 4e Rue, Ste-Sophie, JOR-1SO
77	Desaulniers, Daniel (M), 2 518, 4e Rue, Ste-Sophie, JOR-1SO
78	Dubuque, Ginette (F), 2 634, 4e Rue, Ste-Sophie, JOR-1SO
79	Dubuque, Rodrigue (M), 2 634, 4e Rue, Ste-Sophie, JOR-1SO
80	Dubuque, Fernand (M), 2 650, 4e Rue, Ste-Sophie, JOR-1SO
81	Delorme, Jean-Claude (M), 2 647, 4e Rue, Ste-Sophie, JOR-1SO
82	Delorme, Louisette (F), 2 647, 4e Rue, Ste-Sophie, JOR-1SO
83	Durocher, Réjean (M), 2 681, 4e Rue, Ste-Sophie, JOR-1SO
84	Durocher, Denise (F), 2 681, 4e Rue, Ste-Sophie, JOR-1SO
85	Durocher, Johanne (F), 2 681, 4e Rue, Ste-Sophie, JOR-1SO
86	Desrochers, Luc (M), 647, Val des Lacs, Ste-Sophie, JOR-1SO
87	Dubois, André (M), 734, Val des Lacs, Ste-Sophie, JOR-1SO
88	Dubois, Célina (F), 734, Val des Lacs, Ste-Sophie, JOR-1SO
89	Dubois, Rémi (M), 740, Val des Lacs, Ste-Sophie, JOR-1SO
90	Dubois, Ginette (F), 740, Val des Lacs, Ste-Sophie, JOR-1SO
91	Dubois, Louis (M), 746, Val des Lacs, Ste-Sophie, JOR-1SO
92	Dubois, Louise (F), 746, Val des Lacs, Ste-Sophie, JOR-1SO
93	Dubois, Manon (F), 769, Val des Lacs, Ste-Sophie, JOR-1SO
94	Daoust, Germain, (M), 796, Val des Lacs, Ste-Sophie, JOR-1SO
95	Daoust, Laurette (F), 796, Val des Lacs, Ste-Sophie, JOR-1SO
96	DeVillers, Jean (M), 354, DeVillers, Ste-Sophie, JOR-1SO
97	DeVillers, Vanda (M), 354, DeVillers, Ste-Sophie, JOR-1SO
98	Duchesneau, Guy (M), 327, Blondeau, Ste-Sophie, JOR-1SO
99	Daoust, Gilles (M), 319, Locas, Ste-Sophie, JOR-1SO
100	Di Stasio, Albert (M), 340, Labonté, Ste-Sophie, JOR-1SO
101	Di Stasio, Tessy (F), 340, Labonté, Ste-Sophie, JOR-1SO
102	Desrochers, Irène (F), 334, Labonté, Ste-Sophie, JOR-1SO
103	Dufaux, Gérard (M), 305, Bédard, Ste-Sophie, JOR-1SO
104	Dupont, Diane (F), 390, Ste-Thérèse, Ste-Sophie, JOR-1SO
105	Dupont, Johnny (M), 390, Ste-Thérèse, Ste-Sophie, JOR-1SO
106	Ethier, Paul-Guy (M), 620, Carey, Ste-Sophie, JOR-1SO
107	Emer, Athala (F), 331, Ste-Thérèse, Ste-Sophie, JOR-1SO
108	Forget, Denise (F), 2 640, 4e Rue, Ste-Sophie, JOR-1SO
109	Filiatrault, Gaétan (M), 676, Val des Lacs, Ste-Sophie, JOR-1SO
110	Goulet, Jean-Claude (M), 2 480, 4e Rue, Ste-Sophie, JOR-1SO
111	Goulet, Liliane (F), 2 480, 4e Rue, Ste-Sophie, JOR-1SO
112	Gauthier, Jean-Claude (M), 2 530, 4e Rue, Ste-Sophie, JOR-1SO
113	Gauthier, Céline (F), 2 530, 4e Rue, Ste-Sophie, JOR-1SO
114	Gauthier, Chantal (F), 2 530, 4e Rue, Ste-Sophie, JOR-1SO
115	Gauthier, Michel (M), 2 530, 4e Rue, Ste-Sophie, JOR-1SO
116	Grenier, Pierre (M), 2 636, 4e Rue, Ste-Sophie, JOR-1SO
117	Gagnon, Danielle (F), 2 661, 4e Rue, Ste-Sophie, JOR-1SO
118	Gagné, Pierrot (M), 606, Val des Lacs, Ste-Sophie, JOR-1SO
119	Gauthier, Pierrette (F), 328, DeVillers, Ste-Sophie, JOR-1SO
120	Gauthier, François (M), 341, Bédard, Ste-Sophie, JOR-1SO
121	Greene, Richard (M), 665, Val des Lacs, Ste-Sophie, JOR-1SO
122	Greene, Arnold (M), 660, Val des Lacs, Ste-Sophie, JOR-1SO
123	Guillemette, Fernand (M), 776, Val des Lacs, Ste-Sophie, JOR-1SO
124	Guillemette, Huguette (F), 776, Val des Lacs Ste-Sophie, JOR-1SO

RURAL/RURALE			electoral district/circonscription	URBAN/URBAINE	
N°	page		TERREBONNE	N°	page
325	N° 2	of/de 5	certified certifié — signature(s)-enumerator(s) / signature(s)-recenseur(s) Pierrette Gagnon		N° of/de
polling division section de vote				polling division section de vote	

F 303 **PRELIMINARY LIST OF ELECTORS**

8 5M 7-79

ELECTIONS CANADA

188985

LISTE PRÉLIMINAIRE DES ÉLECTEURS

This list of qualified electors for the polling division number as set out below was prepared for use at the pending federal election from information obtained at the enumeration and has been certified by the signature(s) below as to completeness and correctness so far as is possible.

La présente constitue la liste des électeurs de la section de vote dont le numéro apparaît plus bas préparée en vue de l'élection fédérale en cours d'après les renseignements recueillis lors du recensement. Le(s) recenseur(s) y a(ont) apposé sa(leur) signature, affirmant que cette liste est aussi complète et exacte que possible.

N°	
125	Guillemette, Edith (F), 776, Val des Lacs, Ste-Sophie, JOR-1SO
126	Gariepy, Murielle (F), 2 460, Chester, Ste-Sophie, JOR-1SO
127	Gariepy, Michel (M), 2 460 , Chester, Ste-Sophie, JOR-1SO
128	Huot, Gisèle (F), 618, Carey, Ste-Sophie, JOR-1SO
129	Jolicoeur, Robert (M), 2 670, 4e Rue, Ste-Sophie, JOR-1SO
130	Jolicoeur, Ginette (F), 2 670, 4e Rue, Ste-Sophie, JOR-1SO
131	Jobin, Réal (M), 305, Labonté, Ste-Sophie, JOR-1SO
132	Jobin, Johanne (F), 305, Labonté, Ste-Sophie, JOR-1SO
133	Kmec, Christine (F), 2 611, 4e Rue, Ste-Sophie, JOR-1SO
134	Kmec, Andrew (M), 2 611, 4e Rue, Ste-Sophie, JOR-1SO
135	Lauzon, Florent (M), 2 425, 4e Rue, Ste-Sophie, JOR-1SO
136	Labelle, Roger (M), 2 604, 4e Rue, Ste-Sophie, JOR-1SO
137	Labelle, Béatrice (F), 2 604, 4e Rue, Ste-Sophie, JOR-1SO
138	Labelle, Céline (F), 2 604, 4e Rue, Ste-Sophie, JOR-1SO
139	Leclair, Pauline (F), 2 630, 4e Rue, Ste-Sophie, JOR-1SO
140	Leclair, Ronald (M), 2 630, 4e Rue, Ste-Sophie, JOR-1SO
141	Labelle, André (M), 2 617, 4e Rue, Ste-Sophie, JOR-1SO
142	Labelle, Jacqueline (F), 2 617, 4e Rue, Ste-Sophie, JOR-1SO
143	Labelle, Wilfrid (M), 2 635, 4e Rue, Ste-Sophie, JOR-1SO
144	Labelle, Léotine (F), 2 635, 4e Rue, Ste-Sophie, JOR-1SO
145	Labelle, Benoit (M), 2 635, 4e Rue, Ste-Sophie, JOR-1SO
146	Labelle, Normand (M), 2 635, 4e Rue, Ste-Sophie, JOR-1SO
147	Leclerc, Lise (F), 2 648, 4e Rue, Ste-Sophie, JOR-1SO
148	Lauzon, Gisèle (F), 2 425, 4e Rue, Ste-Sophie, JOR-1SO
149	Lauzon, Guy (M), 624, Carey, Ste-Sophie, JOR-1SO
150	Lamoureux, Jean-Noel (M), 2 596, 4e Rue, Ste-Sophie, JOR-1SO
151	Lacasse, Gilles (M), 704, Val des Lacs, Ste-Sophie, JOR-1SO
152	Lacasse, Micheline (F), 704, Val des Lacs, Ste-Sophie, JOR-1SO
153	Laframboise, Lorraine (F), 739, Val des Lacs, Ste-Sophie, JOR-1SO
154	Laframboise, Gilles (M), 739, Val des Lacs, Ste-Sophie, JOR-1SO
155	Laframboise, Luc (M), 769, Val des Lacs, Ste-Sophie, JOR-1SO
156	Lauzon, Raoul (M), 767, Val des Lacs, Ste-Sophie, JOR-1SO
157	Lacroix, Francine (F), 802, Val des Lacs, Ste-Sophie, JOR-1SO
158	Lacroix, Jean-Paul (M), 802, Val des Lacs, Ste-Sophie, JOR-1SO
159	Labelle, Sylvie (F), 803, Val des Lacs, Ste-Sophie, JOR-1SO
160	Labelle, Patrice (M), 821, Val des Lacs, Ste-Sophie, JOR-1SO
161	Labelle, Georges (M), 821, Val des Lacs, Ste-Sophie, JOR-1SO
162	Labelle, Claudette (F), 821, Val des Lacs, Ste-Sophie, JOR-1SO
163	Labonté, Hermas (M), 829, Val des Lacs, Ste-Sophie, JOR-1SO
164	Labonté, Annette (F), 829, Val des Lacs, Ste-Sophie, JOR-1SO
165	Leclerc, Pierrette (F), 326, Ste-Thérèse, Ste-Sophie, JOR-1SO
166	Leclerc, Antoinette (F), 326, Ste-Thérèse, Ste-Sophie, JOR-1SO
167	Lantin, Daniel (M), 374, Ste-Thérèse, Ste-Sophie, JOR-1SO
168	Lamarche, Jean-Louis (M), 416, Ste-Thérèse, Ste-Sophie, JOR-1SO
169	Lamarche, Rita (F), 416, Ste-Thérèse, Ste-Sophie, JOR-1SO
170	Lamarche, Isabelle (F), 416, Ste-Thérèse, Ste-Sophie, JOR-1SO
171	Lamarche, Elise (F), 416, Ste-Thérèse, Ste-Sophie, JOR-1SO
172	Lamarche, Christian (M), 411, Ste-Thérèse, Ste-Sophie, JOR-1SO
173	Lapolice, Yves (M), 300, Bédard, Ste-Sophie, JOR-1SO
174	Lacerte, Henri (M), 354, DeVillers, Ste-Sophie, JOR-1SO
175	Leroux, Jean-Paul (M), 311, Labonté, Ste-Sophie, JOR-1SO
176	Leroux, Ginette (F), 311, Labonté, Ste-Sophie, JOR-1SO
177	Labelle, Jean-Marie (M), 323, Labonté, Ste-Sophie, JOR-1SO
178	Labelle, Ginette (F), 323, Labonté, Ste-Sophie, JOR-1SO
179	Labonté, Robert (M), 329, Labonté, Ste-Sophie, JOR-1SO
180	Labonté, Yvon (M), 329, Labonté, Ste-Sophie, JOR-1SO
181	Labonté, Jacqueline (F), 329, Labonté, Ste-Sophie, JOR-1SO
182	Lacasse, Alain (M), 805, Val des Lacs, Ste-Sophie, JOR-1SO
183	Latremouille, Jean-Claude (M), 306, Ste-Thérèse, Ste-Sophie, JOR-1SO
184	Latremouille, Thérèse, (F), 306, Ste-Thérèse, Ste-Sophie, JOR-1SO
185	Leblanc, Yvanoé (M), 658, Val des Lacs, Ste-Sophie, JOR-1SO
186	Leblanc, Majella (F), 658, Val des Lacs, Ste-Sophie, JOR-1SO

RURAL/RURALE			electoral district/circonscription	URBAN/URBAINE	
N°	page		TERREBONNE	N°	page
325	N° 3	of/de 5	certified certifié — signature(s)-enumerator(s) / signature(s)-recenseur(s) Pierrette Gagnon		N° of/de
polling division section de vote				polling division section de vote	

188986

F 303 **PRELIMINARY LIST OF ELECTORS**

8 SM-7-79

ELECTIONS CANADA

LISTE PRÉLIMINAIRE DES ÉLECTEURS

This list of qualified electors for the polling division number as set out below was prepared for use at the pending federal election from information obtained at the enumeration and has been certified by the signature(s) below as to completeness and correctness so far as is possible.

La présente constitue la liste des électeurs de la section de vote dont le numéro apparaît plus bas préparée en vue de l'élection fédérale en cours d'après les renseignements recueillis lors du recensement. Le(s) recenseur(s) y a(ont) apposé(s) signature, affirmant que cette liste est aussi complète et exacte que possible.

N°	
187	Lavoie, Pierrette (F), 105, des Erables, Ste-Sophie, JOR-1SO
188	Lavoie, Léon (M), 105, des Erables, Ste-Sophie, JOR-1SO
189	Lampron, Laurent (M), 406, Ste-Thérèse, Ste-Sophie, JOR-1SO
190	Lampron, Solange (F), 406, Ste-Thérèse, Ste-Sophie, JOR-1SO
191	Lamprin, Lucie (F), 406, Ste-Thérèse, Ste-Sophie, JOR-1SO
192	Lanthier, Michel (M), 855, Val des Lacs, Ste-Sophie, JOR-1SO
193	Lanthier, Denise (F), 855, Val des Lacs, Ste-Sophie, JOR-1SO
194	Lirette, Claudine (F), 2 607, 4e Rue, Ste-Sophie, JOR-1SO
195	Mc Kenna, Marielle (F), 2 482, 4e Rue, Ste-Sophie, JOR-1SO
196	Mc Kenna, Dorothy (F), 2 482, 4e Rue, Ste-Sophie, JOR-1SO
197	Mc Kenna, Harold (M), 2482, 4e Rue, Ste-Sophie, JOR-1SO
198	Mc Kenna, Donald (M), 2 482, 4e Rue, Ste-Sophie, JOR-1SO
199	Mc Kenna, Madeleine (F), 2 482, 4e Rue, Ste-Sophie, JOR-1SO
200	Mc Kenna, Marie-Jeanne (F), 2 497, 4e Rue, Ste-Sophie, JOR-1SO
201	Mc Kenna, Arnold (M), 2 497, 4e Rue, Ste-Sophie, JOR-1SO
202	Mezzetta, Gesuina (F), 2 484, 4e Rue, Ste-Sophie, JOR-1SO
203	Mezzetta, Dante (M), 2 484, 4e Rue, Ste-Sophie, JOR-1SO
204	Mezzetta, Louis (M), 2 484, 4e Rue, Ste-Sophie, JOR-1SO
205	Martin, Gaétan (M), 2 609, 4e Rue, Ste-Sophie, JOR-1SO
206	Martin, Marie-Claire (F), 2 609, 4e Rue, Ste-Sophie, JOR-1SO
207	Monette, Louise (F), 2 490, 4e Rue, Ste-Sophie, JOR-1SO
208	Mecteau, Claude (M), 2 465, 4e Rue, Ste-Sophie, JOR-1SO
209	Moreau, Lucie (F), 2 596, 4e Rue, Ste-Sophie, JOR-1SO
210	Meyer, Douglas (M), 690, Val des Lacs, Ste-Sophie, JOR-1SO
211	Meyer, Lynn (F), 690, Val des Lacs, Ste-Sophie, JOR-1SO
212	Moreau, Martin (M), 315, Bédard, Ste-Sophie, JOR-1SO
213	Moreau, Thérèse (F), 315, Bédard, Ste-Sophie, JOR-1SO
214	Moreau, Sylvain (M), 315, Bédard, Ste-Sophie, JOR-1SO
215	Mezzetta, Carlo (M), 650, Val des Lacs, Ste-Sophie, JOR-1SO
216	Mezzetta, Marguerite (F), 650, Val des Lacs Ste-Sophie, JOR-1SO
217	Messier, Pierre (M), 336, Ste-Thérèse, Ste-Sophie, JOR-1SO
218	Messier, Francine (F), 336, Ste-Thérèse, Ste-Sophie, JOR-1SO
219	Naud, Bernadette (F), 2 474, 4e Rue, Ste-Sophie, JOR-1SO
220	Naud, Antonin (M), 2 474, 4e Rue, Ste-Sophie, JOR-1SO
221	Nadeau, Nelson (M), 381, Ste-Thérèse, Ste-Sophie, JOR-1SO
222	Nadeau, Marie (F), 381, Ste-Thérèse, Ste-Sophie, JOR-1SO
223	Ouellette, Ernest (M), 2 572, 4e Rue, Ste-Sophie, JOR-1SO
224	Ouellette, Fernande (F), 2 572, 4e Rue, Ste-Sophie, JOR-1SO
225	Ouellette, Yvon(M), 2 587, 4e Rue, Ste-Sophie, JOR-1SO
226	Ouellette, Ghislaine (F), 2 587, 4e Rue, Ste-Sophie, JOR-1SO
227	Pinet, Jean-Guy (M), 2 461, Chester, Ste-Sophie, JOR-1SO
228	Pinet, Ghislaine (F), 2 461, Chester, Ste-Sophie, JOR-1SO
229	Papineau, Léonard (M), 2 620, 4e Rue, Ste-Sophie, JOR-1SO
230	Paquette, Gérald (M), 2 644, 4e Rue, Ste-Sophie, JOR-1SO
231	Paquette, Pierrette (F), 2 644, 4e Rue, Ste-Sophie, JOR-1SO
232	Paquette, Michel (M), 2 644, 4e Rue, Ste-Sophie, JOR-1SO
233	Pothel, Réjean (M), 2 661, 4e Rue, Ste-Sophie, JOR-1SO
234	Poole, Marian (F), 2 608, 4e Rue, Ste-Sophie, JOR-1SO
235	Poole, Garth (M), 2 608, 4e Rue, Ste-Sophie, JOR-1SO
236	Proulx, Réjean (M), 723, Val des Lacs, Ste-Sophie, JOR-1SO
237	Proulx, Marie (F), 723, Val des Lacs, Ste-Sophie, JOR-1SO
238	Perks, Allan (M), 309, Locas, Ste-Sophie, JOR-1SO
239	Perks, Georgette (F), 309, Locas, Ste-Sophie, JOR-1SO
240	Perks, Linda (F), 319, Locas, Ste-Sophie, JOR-1SO
241	Paquette, Francine (F), 2 598, 4e Rue, Ste-Sophie, JOR-1SO
242	Plouffe, Richard (M), 801, Val des Lacs, Ste-Sophie, JOR-1SO
243	Quenneville, Ginette (F), 805, Val des Lacs Ste-Sophie, JOR-1SO
244	Quesnel, Gaston (M), 335, Ste-Thérèse, Ste-Sophie, JOR-1SO
245	Ratelle, Gérard (M), 2 610, 4e Rue, Ste-Sophie, JOR-1SO
246	Ratelle, Gaétane (F), 2 610, 4e Rue, Ste-Sophie, JOR-1SO
247	Raymond, Ghislaine (F), 2 637, 4e Rue, Ste-Sophie, JOR-1SO
248	Raymond, Denis (M), 2 637, 4e Rue, Ste-Sophie, JOR-1SO

RURAL/RURALE			electoral district/circonscription	URBAN/URBAINE	
N°	page		TERREBONNE	N°	page
325	N° 4	of/de 5	certified certifié — signature(s)-enumerator(s) / signature(s)-recenseur(s) Pierrette Gagnon		N° / of/de
polling division section de vote				polling division section de vote	

F 303

8 5M 7-79

PRELIMINARY LIST OF ELECTORS

ELECTIONS CANADA

188987

LISTE PRÉLIMINAIRE DES ÉLECTEURS

This list of qualified electors for the polling division number as set out below was prepared for use at the pending federal election from information obtained at the enumeration and has been certified by the signature(s) below as to completeness and correctness so far as is possible.

La présente constitue la liste des électeurs de la section de vote dont le numéro apparaît plus bas préparée en vue de l'élection fédérale en cours d'après les renseignements recueillis lors du recensement. Le(s) recenseur(s) y a(ont) apposé s(a)leur) signature, affirmant que cette liste est aussi complète et exacte que possible.

N°	
249	Roy, Roland (M), 2 717A, 4e Rue, Ste-Sophie, JOR-1SO
250	Rossi, Pasquale (M), 2 768, 4e Rue, Ste-Sophie, JOR-1SO
251	Rossi, Maria (F), 2 768, 4e Rue, Ste-Sophie, JOR-1SO
252	Rochon, Daniel (M), 2 770, 4e Rue, Ste-Sophie, JOR-1SO
253	Rochon, Michel (M), 2 490, 4e Rue, Ste-Sophie, JOR-1SO
254	Roy, Nicole (F), 2 465, 4e Rue, Ste-Sophie, JOR-1SO
255	Ricard, Jean-Pierre (M), 750, Val des Lacs, Ste-Sophie, JOR-1SO
256	Ricard, France (F), 750, Val des Lacs, Ste-Sophie, JOR-1SO
257	St-Vincent, Michel (M), 2 475, 4e Rue, Ste-Sophie, JOR-1SO
258	St-Vincent, Lise (F), 2 475, 4e Rue, Ste-Sophie, JOR-1SO
259	Seguin, Donat (M), 2 582, 4e Rue, Ste-Sophie, JOR-1SO
260	Séguin, Jacqueline (F), 2 582, 4e Rue, Ste-Sophie, JOR-1SO
261	St-Vincent, Ronald (M), 2 607, 4e Rue, Ste-Sophie, JOR-1SO
262	St-Vincent, Claudine (F), 2 607, 4e Rue, Ste-Sophie, JOR-1SO
263	Speight, Jeanne A. (F), 664, Val des Lacs, Ste-Sophie, JOR-1SO
264	Sevigny, Eugène (M), 682, Val des Lacs, Ste-Sophie, JOR-1SO
265	Sevigny, Thérèse (F), 682, Val des Lacs, Ste-Sophie, JOR-1SO
266	Sicotte, Claire (F), 316, Ste-Thérèse, Ste-Sophie, JOR-1SO
267	St-Denis, Tess (F), 340, Labonté, Ste-Sophie, JOR-1SO
268	St-Denis, Gilles (M), 340, Labonté, Ste-Sophie, JOR-1SO
269	St-Vincent, Ronald (M), 2 607, 4e Rue, Ste-Sophie, JOR-1SO
270	Therien, Francine,(F), 2 440, 4e Rue, Ste-Sophie, JOR-1SO
271	Thérien, Ronald (M), 2 440, 4e Rue, Ste-Sophie, JOR-1SO
272	Tardif, Jean-Paul (M), 2 612, 4e Rue, Ste-Sophie, JOR-1SO
273	Tardif, Diane,(F), 2 612,4e Rue, Ste-Sophie, JOR-1SO
274	Tassé, Guy (M), 2 632, 4e Rue, Ste-Sophie, JOR-1SO
275	Tassé, Jacqueline (F), 2 632, 4e Rue, Ste-Sophie, JOR-1SO
276	Tassé, Gilles (M), 2 632, 4e Rue, Ste-Sophie, JOR-1SO
277	Thibault, Alain (M), 2 649, 4e Rue, Ste-Sophie, JOR-1SO
278	Tomaselli, Gioseppe (M), 2 698, 4e Rue, Ste-Sophie, JOR-1SO
279	Tomaselli, Assunta (F), 2 698, 4e Rue, Ste-Sophie, JOR-1SO
280	Tomaselli, Marie-Louise (F), 2 698, 4e Rue, Ste-Sophie, JOR-1SO
281	Tomaselli, Carlo (M), 2 698, 4e Rue, Ste-Sophie, JOR-1SO
282	Tomaselli, Mireille (F), 2 717, 4e Rue, Ste-Sophie, JOR-1SO
283	Tomaselli, Giorgio (M), 2 717, 4e Rue, Ste-Sophie, JOR-1SO
284	Therrien, Doris (F), 664, Val des Lacs, Ste-Sophie, JOR-1SO
285	Thibeault, Armand (M), 784, Val des Lacs, Ste-Sophie, JOR-1SO
286	Thibeault, Jeannette (F), 784, Val des Lacs Ste-Sophie, JOR-1SO
287	Tremblay, Diane (F), 300, Bédard, Ste-Sophie, JOR-1SO
288	Tapin, Marie-Rose (F), 305, Locas, Ste-Sophie, JOR-1SO
289	Turcotte, Thérèse (F), 332, Labonté, Ste-Sophie, JOR-1SO
290	Turcotte, Marcel (M), 332, Labonté, Ste-Sophie, JOR-1SO
291	Tomaselli, Mose (M), 2 716, 4e Rue, Ste-Sophie, JOR-1SO
292	Tomaselli, Thérèse (F), 2 716, 4e Rue, Ste-Sophie, JOR-1SO
293	Vaillancourt, Denise (F), 2 650, 4e Rue, Ste-Sophie, JOR-1SO
294	Verdon, Simone (F), 799, Val des Lacs, Ste-Sophie, JOR-1SO

RURAL/RURALE			electoral district/circonscription	URBAN/URBAINE		
N°	page		TERREBONNE	N°	page	
325	N° 5	of/de 5	certified certifié — signature(s)-enumerator(s) / signature(s)-recenseur(s) Pierrette Gagnon		N°	of/de
polling division section de vote				polling division section de vote		

188988

F 303 **PRELIMINARY LIST OF ELECTORS**

ELECTIONS CANADA

LISTE PRÉLIMINAIRE DES ÉLECTEURS

8 5M-7-79

This list of qualified electors for the polling division number as set out below was prepared for use at the pending federal election from information obtained at the enumeration and has been certified by the signature(s) below as to completeness and correctness so far as is possible.

La présente constitue la liste des électeurs de la section de vote dont le numéro apparaît plus bas préparée en vue de l'élection fédérale en cours d'après les renseignements recueillis lors du recensement. Le(s) recenseur(s) y a(ont) apposé sa(leur) signature, affirmant que cette liste est aussi complète et exacte que possible.

N°		
	STE SOPHIE	
1	Aubin, Joseph-Edouard	(M)
	470 DuRoc	J0R1S0
2	Arseneault, Edgard	(M)
	134 Laure	J0R1S0
3	Bélisle, Guy	(M)
	497 Des Cigogne	J0R1S0
4	Bélisle, Claire	(F)
	497 Des Cigognes	J0R1S0
5	Brisson, Emile	(M)
	383 Des Cigognes	J0R1S0
6	Brisson, Omérine	(F)
	383 Des Cigognes	J0R1S0
7	Brisson, Johanne	(F)
	383 Des Cigognes	J0R1S0
8	Beaudry, Serge	(M)
	366 Des Perdrix	J0R1S0
9	Beaudry, Carmelle	(F)
	366 Des Perdrix	J0R1S0
10	Boucher, Bobby	(M)
	371 Bourbonnais	J0R1S0
11	Béland, Guy	(M)
	369 Bourbonnais	J0R1S0
12	Béland, Francine	(F)
	369 Bourbonnais	J0R1S0
13	Beaudry, Christine	(F)
	365 Bourbonnais	J0R1S0
14	Benoit, Luc	(M)
	381 Du Pinson	J0R1S0
15	Blair, Olivar	(M)
	357 Du Roc	J0R1S0
16	Boissé, Christine	(F)
	405 Jean Nöel	J0R1S0
17	Boissé, Jean	(M)
	414 Du Roc	J0R1S0
	492A St-Georges:Postal	J7Z5B3
18	Boissé, Janine	(F)
	414 Du Roc	J0R1S0
19	Boissé, Luc	(M)
	414 Du Roc	J0R1S0
20	Boissé, Laurent	(M)
	414 Du Roc	J0R1S0
21	Boudreau, Suzanne	(F)
	553 Jacquot	J0R1S0
22	Bordeleau, Jacques	(M)
	401 Du Roc	J0R1S0
23	Beauchamp, Jacques	(M)
	377 Du Roc	J0R1S0
24	Beaulieu, Gisèle	(F)
	468 Jean Nöel	J0R1S0
25	Bourgeois, Guy	(M)
	709 Bernard	J0R1S0
26	Beaudet, Gilles	(M)
	316 Bernard	J0R1S0
27	Beaudet, Louise	(F)
	316 Bernard	J0R1S0
28	Beaupré, Marielle	(F)
	587 Jacquot	J0R1S0
29	Beaupré, Laurent	(M)
	587 Jacquot	J0R1S0
30	Bolduc, Lucien	(M)
	530 Jacquot	J0R1S0
31	Bolduc, Madeleine	(F)
	530 Jacquot	J0R1S0
32	Belleville, Diane	(F)
	46 Notre-Dame-de-Lourde	J0R1S0
33	Belleville, Denis	(M)
	46 Notre-Dame-de-Lourde	J0R1S0
34	Belleville, Gabrielle	(F)
	46 Notre-Dame-de-Lourde	J0R1S0
35	Brière, André	(M)
	451 Notre-Dame-de-Lourde	J0R1S0
36	Brière, Diane	(F)
	451 Notre-Dame-de-Lourde	J0R1S0
37	Bélanger, Gemma	(F)
	548 Aurel	J0R1S0
38	Brunet, Marcel	(M)
	436 Alain	J0R1S0
39	Bélanger, Rosianne	(F)
	402 Alain	J0R1S0
40	Borduas, Pauline	(F)
	350 Alain	J0R1S0
41	Brunet, Marie-Claire	(F)
	436 Alain	J0R1S0
42	Blanchette, Claude	(M)
	226 Sauvé	J0R1S0
43	Blanchette, Josée	(F)
	226 Sauvé	J0R1S0
44	Bertrand, Jean-Claude	(M)
	216 Sauvé	J0R1S0
45	Bertrand, Denis	(M)
	216 Sauvé	J0R1S0
46	Chénier, Claude	(M)
	380 Du Rossignol	J0R1S0
47	Chénier, Jocelyne	(F)
	380 DuRossignol	J0R1S0
48	Chiasson, Noaline	(F)
	364 Bourbonnais	J0R1S0
49	Chiasson, Magorique	(M)
	364 Bourbonnais	J0R1S0
50	Carlos, Michel	(M)
	350 Du Roc	J0R1S0
51	Carlos, Liliane	(F)
	350 Du Roc	J0R1S0
52	Clairmont, Jean	(M)
	627 Jacquot	J0R1S0
53	Corbeil, Réjean	(M)
	433 Du Roc	J0R1S0
54	Corbeil, Francine	(F)
	433 Du Roc	J0R1S0
55	Cornellier, Jacques	(M)
	461 Notre-Dame-de-Lourde	J0R1S0
56	Cornellier, Pierrette	(F)
	461 Notre-Dame-de-Lourde	J0R1S0
57	Cornellier, Mario	(M)
	461 Notre-Dame-de-Lourde	J0R1S0
58	Cléroux, André	(M)
	435 Alain	J0R1S0
59	Cléroux, Thérèse	(F)
	435 Alain	J0R1S0
60	Clément, François	(M)
	525 Aurel	J0R1S0
61	Creyf, Roland	(M)
	531 Aurel	J0R1S0

RURAL/RURALE			electoral district/circonscription	URBAN/URBAINE		
N°	page		TERREBONNE	N°	page	
326	N° 1	of/de 5	certified certifié		N°	of/de
polling division section de vote			signature(s)-enumerator(s) / signature(s)-recenseur(s) Jacqueline Marcoux	polling division section de vote		

188988

F 303 **PRELIMINARY LIST OF ELECTORS**

8 5M 7 79

ELECTIONS CANADA

188989

LISTE PRÉLIMINAIRE DES ÉLECTEURS

This list of qualified electors for the polling division number as set out below was prepared for use at the pending federal election from information obtained at the enumeration and has been certified by the signature(s) below as to completeness and correctness so far as is possible.

La présente constitue la liste des électeurs de la section de vote dont le numéro apparaît plus bas préparée en vue de l'élection fédérale en cours d'après les renseignements recueillis lors du recensement. Le(s) recenseur(s) y a(ont) apposé sa(leur) signature, affirmant que cette liste est aussi complète et exacte que possible.

STE SOPHIE (SUITE)

N°		
62	Clément, Ginette	(F)
	525 Aurel	J0R1S0
63	Cawker, Claudette	(F)
	339 Alain	J0R1S0
64	DeConninck, Alain	(M)
	389 Bourbonnais	J0R1S0
65	DeConninck, Marie-Lise	(F)
	389 Bourbonnais	J0R1S0
66	Deslaurier, Camille	(M)
	362A Bourbonnais	J0R1S0
67	Deslaurier, Dora	(F)
	362A Bourbonnais	J0R1S0
68	Deslaurier, Fernand	(M)
	362 Bourbonnais	J0R1S0
69	Deslaurier, Murielle	(F)
	362 Bourbonnais	J0R1S0
70	Decoste, Manon	(F)
	110 de L'Aigle	J0R1S0
71	Deschaines, Diana	(F)
	442 Des Colombes	J0R1S0
72	Desrossi, Hector	(M)
	463 Du Roc	J0R1S0
73	Desrossi, Francine	(F)
	463 Du Roc	J0R1S0
74	Dufresne, René	(M)
	406 Du Roc	J0R1S0
75	Dufresne-Roch, Lise	(F)
	406 Du Roc	J0R1S0
76	Dupuis, Denis	(M)
	423 Du Roc	J0R1S0
77	Dupuis, Louise	(F)
	423 Du Roc	J0R1S0
78	Duranceau, Jacques	(M)
	415 Du Roc	J0R1S0
79	Duranceau, Céline	(F)
	415 Du Roc	J0R1S0
80	Desjardins, Albert	(M)
	351 Du Roc	J0R1S0
81	Desjardins, Majella	(F)
	351 Du Roc	J0R1S0
82	Desmarais, Bernard	(M)
	333 Du Roc	J0R1S0
83	Desmarais, Muriel	(F)
	333 Du Roc	J0R1S0
84	Dufresne, Gilles	(M)
	468 Jean Nöel	J0R1S0
85	Demuy, Sylvain	(M)
	465 Du Roc	J0R1S0
86	Demuy, Lucien	(M)
	465 Du Roc	J0R1S0
87	Demuy, Thérèse	(F)
	465 Du Roc	J0R1S0
88	Decarie, Pierrette	(F)
	461 Notre-Dame-de-Lourde	J0R1S0
89	Dubé, Ghyslaine	(F)
	474 Notre-Dame-de-Lourde	J0R1S0
90	Dumesnil, Bruno	(M)
	474 Notre-Dame-de-Lourde	J0R1S0
91	Dumesnil, Louise	(F)
	474 Notre-Dame-de-Lourde	J0R1S0
92	Duquette, Gérard	(M)
	359 Alain	J0R1S0
93	Duquette, Claudette	(F)
	359 Alain	J0R1S0
94	Duquette, Manon	(F)
	359 Alain	J0R1S0
95	Duplessis, Ad	(M)
	350 Alain	J0R1S0
96	Dubé, Denis	(M)
	316 Alain	J0R1S0
97	Dubé, Jocelyne	(F)
	316 Alain	J0R1S0
98	Duquette, Réjeanne	(F)
	409 Alain	J0R1S0
99	Duquette-Huneault, Yvonne	(F)
	409 Alain	J0R1S0
100	Duquette, Michel	(M)
	409 Alain	J0R1S0
101	Dusablon, Cécile	(F)
	210 Sauvé	J0R1S0
102	Ethier, Jean Guy	(M)
	420 Jean Nöel	J0R1S0
103	Ethier, Denise	(F)
	420 Jean Nöel	J0R1S0
104	Ethier,Chantal	(F)
	420 Jean Nöel	J0R1S0
105	Fillion, Michèle	(F)
	377 Du Roc	J0R1S0
106	Frange, André	(M)
	647 Jacquot	J0R1S0
107	Fréchette, Denise	(F)
	591 Jacquot	J0R1S0
108	Fréchette, Armand	(M)
	591 Jacquot	J0R1S0
109	Fréchette, Juliette	(F)
	465 Alain	J0R1S0
110	Fréchette, André	(M)
	465 Alain	J0R1S0
111	Fréchette, Sylvain	(M)
	465 Alain	J0R1S0
112	Gauvin, Daniel	(M)
	497 Des Cigogne	J0R1S0
113	Godon, Gilles	(M)
	369 Du Rossignol	J0R1S0
114	Godon, Linda	(F)
	369 Du Rossignol	J0R1S0
115	Gagné, Rodrique	(M)
	363 Du Roc	J0R1S0
116	Gagné, Denise	(F)
	363 Du Roc	J0R1S0
117	Gauvreau, Gilles	(M)
	330 Bigras	J0R1S0
118	Gauvreau, Sylvie	(F)
	330 Bigras	J0R1S0
119	Gratton, Guy	(M)
	361 Jean Nöel	J0R1S0
120	Gratton, Suzanne	(F)
	361 Jean Nöel	J0R1S0
121	Gauthier, Marguerite	(F)
	343 Alain	J0R1S0
122	Gratton, Michel	(M)
	500 Alain	J0R1S0
123	Gratton, Hélène	(F)
	500 Alain	J0R1S0

RURAL/RURALE			electoral district/circonscription	URBAN/URBAINE	
N°	page N°	of/de	TERREBONNE	N°	page N° / of/de
326	2	5	certified certifié — signature(s)-enumerator(s) / signature(s)-recenseur(s) Jacqueline Marier		
polling division section de vote				polling division section de vote	

F 303 **PRELIMINARY LIST OF ELECTORS**

8 5M 7-79

ELECTIONS CANADA

188990

LISTE PRÉLIMINAIRE DES ÉLECTEURS

This list of qualified electors for the polling division number as set out below was prepared for use at the pending federal election from information obtained at the enumeration and has been certified by the signature(s) below as to completeness and correctness so far as is possible.

La présente constitue la liste des électeurs de la section de vote dont le numéro apparaît plus bas préparée en vue de l'élection fédérale en cours d'après les renseignements recueillis lors du recensement. Le(s) recenseur(s) y a(ont) apposé sa(leur) signature, affirmant que cette liste est aussi complète et exacte que possible.

N°		
	STE SOPHIE (SUITE)	
124	Gagnon, Sylvain	(M)
	321 Alain	J0R1S0
125	Gagnon, Sylvie	(F)
	321 Alain	J0R1S0
126	Gagnon, Janine	(F)
	321 Alain	J0R1S0
127	Houde, Jean	(M)
	536 Jacquot	J0R1S0
128	Houde, Mariette	(F)
	536 Jacquot	J0R1S0
129	Houde, Ginette	(F)
	536 Jacquot	J0R1S0
130	Houde, Jocelyne	(F)
	536 Jacquot	J0R1S0
131	Houde, Louise	(F)
	536 Jacquot	J0R1S0
132	Houde, Diane	(F)
	536 Jacquot	J0R1S0
133	Huot, Marie Flore	(F)
	315 Mercier	J0R1S0
134	Jolicoeur, Julien	(M)
	354 Jean Nöel	J0R1S0
135	Jolicoeur, Carmen	(F)
	354 Jean Nöel	J0R1S0
136	Jolicoeur, Line	(F)
	354 Jean Nöel	J0R1S0
137	Jean, Ubald	(M)
	420 Notre-Dame-de-Lourde	J0R1S0
138	Jean, Exilda	(F)
	420 Notre-Dame-de-Lourde	J0R1S0
139	Jolicoeur, Charles	(M)
	501 Alain	J0R1S0
140	Jolicoeur, Louise	(F)
	501 Alain	J0R1S0
141	Jodoin, Bertha	(F)
	343 Alain	J0R1S0
142	Kemp, Frederic	(M)
	671 Jacquot	J0R1S0
143	Kemp, Louise	(F)
	671 Jacquot	J0R1S0
144	Laverdure, Gaétan	(M)
	358 Bourbonnais	J0R1S0
145	Laverdure, Line	(F)
	358 Bourbonnais	J0R1S0
146	Lapierre, André	(M)
	320 Du Roc	J0R1S0
147	Lapierre, Claire	(F)
	320 Du Roc	J0R1S0
148	Lachapelle, François	(M)
	690 Jacquot	J0R1S0
149	Lachapelle, Gilberte	(F)
	690 Jacquot	J0R1S0
150	Lachaine, Rachel	(F)
	401 Du Roc	J0R1S0
151	Legeault, Jeanine	(F)
	376 Du Roc	J0R1S0
152	Lanoix, Marcel	(M)
	307 Du Roc	J0R1S0
153	Lanoix, Thérèse	(F)
	307 Du Roc	J0R1S0
154	Lamarche, Claire	(F)
	445 Jean Nöel	J0R1S0
155	Lelièvre, Lucien	(M)
	905 Jean Nöel	J0R1S0
156	Lelièvre, Mignonne	(F)
	950 Jean Nöel	J0R1S0
157	Lamothe, Ronald	(M)
	681 Jacquot	J0R1S0
158	Lamothe, Laurette	(F)
	681 Jacquot	J0R1S0
159	Lamothe, Raymond	(M)
	681A Jacquot	J0R1S0
160	Lamothe, Monique	(F)
	681A Jacquot	J0R1S0
161	Lapointe, Gisèle	(F)
	647 Jacquot	J0R1S0
162	Legault, Pierre	(M)
	631 Jacquot	J0R1S0
163	Legault, Carole	(F)
	631 Jacquot	J0R1S0
164	Laframboise, Réal	(M)
	539 Jacquot	J0R1S0
165	Lachapelle, Arthur	(M)
	466 Alain	J0R1S0
166	Lachapelle, Augustine	(F)
	466 Alain	J0R1S0
167	Lavoie, Normand	(M)
	409 Alain	J0R1S0
168	Leclerc, Réjeanne	(F)
	306 Laure	J0R1S0
169	Loiselle, Dominique	(M)
	433 Des Pinsons	J0R1S0
170	Loiselle, Andréa	(F)
	433 Des Pinsons	J0R1S0
171	Laurier, Julien	(M)
	356 Des Perdrix	J0R1S0
172	Laurier, Cécile	(F)
	356 Des Perdrix	J0R1S0
173	Laurier, Marco	(M)
	356 Des Perdrix	J0R1S0
174	Laurier, Dominique	(F)
	356 Des Perdrix	J0R1S0
175	Laurier, Danielle	(F)
	356 Des Perdrix	J0R1S0
176	Laurier, Lyne	(F)
	356 Des Perdrix	J0R1S0
177	Lepage, Gisèle	(F)
	627 Jacquot	J0R1S0
178	Lelièvre, Roméo	(M)
	553 Jacquot	J0R1S0
179	Lachapelle, Robert	(M)
	46 Notre-Dame-de-Lourde	J0R1S0
180	Lachapelle, Noella	(F)
	46 Notre-Dame-de-Lourde	J0R1S0
181	Lebrun, Serge	(M)
	474 Notre-Dame-de-Lourde	J0R1S0
182	Lebeau, Alain	(M)
	320 Bigras	J0R1S0
183	Lebeau, Laurence	(F)
	320 Bigras	J0R1S0
184	Lebeau, Serge	(M)
	320 Bigras	J0R1S0
185	Léger, Johanne Marie	(F)
	361 Jean Nöel	J0R1S0

RURAL/RURALE			electoral district/circonscription	URBAN/URBAINE		
N°	page		TERREBONNE	N°	page	
326	N° 3	of/de 5	certified certifié signature(s)-énumérateur(s) /signature(s)-recenseur(s) Jacqueline Harvey		N°	of/de
polling division section de vote				polling division section de vote		

188991

F 303 **PRELIMINARY LIST OF ELECTORS**

8 5M 7-79

ELECTIONS CANADA

LISTE PRÉLIMINAIRE DES ÉLECTEURS

This list of qualified electors for the polling division number as set out below was prepared for use at the pending federal election from information obtained at the enumeration and has been certified by the signature(s) below as to completeness and correctness so far as is possible.

La présente constitue la liste des électeurs de la section de vote dont le numéro apparaît plus bas préparée en vue de l'élection fédérale en cours d'après les renseignements recueillis lors du recensement. Le(s) recenseur(s) y a(ont) apposé sa(leur) signature, affirmant que cette liste est aussi complète et exacte que possible.

N°		
	STE SOPHIE (SUITE)	
186	Lavallé, Suzanne	(F)
	329 Alain	J0R1S0
187	Lamothe, Paul	(M)
	432 Alain	J0R1S0
188	Lamothe, Guy	(M)
	432 Alain	J0R1S0
189	Lamothe, Rénald	(M)
	432 Alain	J0R1S0
190	Lamothe, Yvette	(F)
	432 Alain	J0R1S0
191	Lapointe-Prud'Homme, Lise	(F)
	310 Jean	J0R1S0
192	Malo, Raymonde	(F)
	365 Bourbonnais	J0R1S0
193	Mélançon, Raymond	(M)
	381 Du Pinson	J0R1S0
194	Masse, Nöel	(M)
	308 Jean Nöel	J0R1S0
195	Masse, Claudette	(F)
	308 Jean Nöel	J0R1S0
196	Masse, Sylvie	(F)
	308 Jean Nöel	J0R1S0
197	Marleau, Marcel	(M)
	308 Jean Nöel	J0R1S0
198	Martel, Marcel	(M)
	340 Du Roc	J0R1S0
199	Martel, Marie	(F)
	340 Du Roc	J0R1S0
200	Maillé, René	(M)
	709 Bernard	J0R1S0
201	Maillé, Marie-Rose	(F)
	709 Bernard	J0R1S0
202	Maillé, Robert	(M)
	709 Bernard	J0R1S0
203	Maillé, Diane	(F)
	709 Bernard	J0R1S0
204	Mongrain, Luc	(M)
	647 Jacquot	J0R1S0
205	Mongrain, René	(M)
	647 Jacquot	J0R1S0
206	Moisan, René	(M)
	520 Jacquot	J0R1S0
207	Moisan, Aline	(F)
	520 Jacquot	J0R1S0
208	Ménard, Roland	(M)
	316 Bigras	J0R1S0
209	Ménard, Guyslaine	(F)
	316 Bigras	J0R1S0
210	Marion, Roger	(M)
	322 Jean Nöel	J0R1S0
211	Marion, Hélène	(F)
	322 Jean Nöel	J0R1S0
212	Mercier, Margo	(F)
	402A Alain	J0R1S0
213	Martin, Rolland	(M)
	336 Alain	J0R1S0
214	Marceau, Camil	(M)
	315 Mercier	J0R1S0
215	Ouellet, Gaétan	(M)
	329 Alain	J0R1S0
216	Palardy, Sylvie	(F)
	371 Bourbonnais	J0R1S0
217	Pilon, Yvan	(M)
	360 Bourbonnais	J0R1S0
218	Pilon, Claudette	(F)
	360 Bourbonnais	J0R1S0
219	Plouffe, Gérard	(M)
	470 Du Roc	J0R1S0
220	Primeau, Gérard	(M)
	438 Du Roc	J0R1S0
221	Primeau, Lorraine	(F)
	438 Du Roc	J0R1S0
222	Peltier, Carole	(F)
	357 Du Roc	J0R1S0
223	Picotte, Paul-Emile	(M)
	569 Du Roc	J0R1S0
224	Poirier, Murielle	(F)
	539 Jacquot	J0R1S0
225	Paquette, Thérèse	(F)
	410 Jean Nöel	J0R1S0
226	Picard, René	(M)
	401 Cholette	J0R1S0
227	Picard, Véronique	(F)
	401 Cholette	J0R1S0
228	Pouliot, Gabriel	(M)
	415 Alain	J0R1S0
229	Pouliot, Suzanne	(F)
	415 Alain	J0R1S0
230	Pilon, Guy	(M)
	402 Alain	J0R1S0
231	Pilon, Richard	(M)
	402A Alain	J0R1S0
232	Proulx, Jean Hude	(M)
	414 Cholette	J0R1S0
233	Proulx, Wilvina	(F)
	414 Cholette	J0R1S0
234	Paquette, Gilles	(M)
	306 Laure	J0R1S0
235	Prud'homme, Jean Guy	(M)
	310 Jean	J0R1S0
236	Rocheleau, Gérard	(M)
	101 Du Colibri	J0R1S0
237	Rioux, Lionel	(M)
	510 Jacquot	J0R1S0
238	Rioux, Daniel	(M)
	510 Jacquot	J0R1S0
239	Rioux, Rachel	(F)
	510 Jacquot	J0R1S0
240	Roy, Atanas	(M)
	398 Chollette	J0R1S0
241	Roy, Eliana	(F)
	398 Chollette	J0R1S0
242	Roy, Yves	(M)
	398 Chollette	J0R1S0
243	St-Denis, Daniel	(M)
	330 Bourbonnais	J0R1S0
244	St-Denis, Danielle	(F)
	330 Bourbonnais	J0R1S0
245	St-Cyr, Lionel	(M)
	427 Du Roc	J0R1S0
246	St-Cyr, Marguerite	(F)
	427 Du Roc	J0R1S0
247	Sarazin, Gilles	(M)
	410 Jean Nöel	J0R1S0

RURAL/RURALE			electoral district/circonscription	URBAN/URBAINE
N°	page		TERREBONNE	N°
326	N° 4	of/de 5	certified / certifié	page N° of/de
polling division / section de vote			signature(s)-enumerator(s) / signature(s)-recenseur(s)	polling division / section de vote

F 303

8 5M 7-79

PRELIMINARY LIST OF ELECTORS

ELECTIONS CANADA

188992

LISTE PRÉLIMINAIRE DES ÉLECTEURS

This list of qualified electors for the polling division number as set out below was prepared for use at the pending federal election from information obtained at the enumeration and has been certified by the signature(s) below as to completeness and correctness so far as is possible.

La présente constitue la liste des électeurs de la section de vote dont le numéro apparaît plus bas préparée en vue de l'élection fédérale en cours d'après les renseignements recueillis lors du recensement. Le(s) recenseur(s) y a(ont) apposé sa(leur) signature, affirmant que cette liste est aussi complète et exacte que possible.

N°		
	STE SOPHIE (SUITE)	
248	Séguin, Diane	(F)
	426 Du Roc	J0R1S0
249	St-Pierre, Claude	(M)
	330 Jean Nöel	J0R1S0
250	St-Pierre, Louise	(F)
	330 Jean Nöel	J0R1S0
251	St-Louis, Thérèse	(F)
	314 Laure	J0R1S0
252	Simard, Marthe	(F)
	336 Alain	J0R1S0
253	Sauriol, Jacques	(M)
	310 Alain	J0R1S0
254	Sauriol, François	(M)
	310 Alain	J0R1S0
255	Sauriol, Fernande	(F)
	310 Alain	J0R1S0
256	Sylvain, Henrie	(M)
	313 Alain	J0R1S0
257	Symard, Agathe	(F)
	210 Sauvé	J0R1S0
258	St-Germain, Albert	(M)
	402 Cholette	J0R1S0
259	St-Germain, Alice	(F)
	402 Cholette	J0R1S0
260	Tremblay, Adrien	(M)
	442 Des Pinsons	J0R1S0
261	Tremblay, Marie	(F)
	442 Des Pinsons	J0R1S0
262	Tremblay, Jean-Joseph	(M)
	376 Du Roc	J0R1S0
263	Therien, Jean-Pierre	(M)
	310 A Bigras	J0R1S0
264	Therien, Angèle	(F)
	310 A Bigras	J0R1S0
265	Thibodeau, Pierre	(M)
	425 Alain	J0R1S0
266	Thibodeau, Ghylaine	(F)
	425 Alain	J0R1S0
267	Toppi, Carolo	(M)
	382 Alain	J0R1S0
268	Turpin, Gérald	(M)
	410 Cholette	J0R1S0
269	Turpin, Judith	(F)
	410 Cholette	J0R1S0
270	Verville, Pierre	(M)
	108 De L'Aigle	J0R1S0
271	Verville, Raymonde	(F)
	108 De L'Aigle	J0R1S0
272	Vandet, Jean-Guy	(M)
	678 Jacquot	J0R1S0
273	Vandet, Sylvie	(F)
	678 Jacquot	J0R1S0
274	Viau, Réal	(M)
	640 Jacquot	J0R1S0
275	Viau, Ginette	(F)
	640 Jacquot	J0R1S0
276	Viau, Gérard	(M)
	618 Jacquot	J0R1S0
277	Viau, Ida	(F)
	618 Jacquot	J0R1S0
278	Vaudry, Roger	(M)
	426 Du Roc	J0R1S0
279	Viau, Maurice	(M)
	536 Aurel	J0R1S0
280	Viau, Irène	(F)
	536 Aurel	J0R1S0
281	Whalen, Gaston	(M)
	391 Alain	J0R1S0
282	Whalen, Carla	(F)
	391 Alain	J0R1S0
283	Whalen, Graziella	(F)
	391 Alain	J0R1S0
284	Whalen, Sonya	(F)
	391 Alain	J0R1S0
285	Whalen, Jacques	(M)
	386 Alain	J0R1S0
286	Whalen, Pierrette	(F)
	386 Alain	J0R1S0
287	Whalen, Michel	(M)
	386 Alain	J0R1S0
288	Whalen, Lynda	(F)
	386 Alain	J0R1S0
289	Whalen, Johanne	(F)
	386 Alain	J0R1S0
290	Walls, John	(M)
	541 Aurel	J0R1S0
291	Walls, Lise	(F)
	541 Aurel	J0R1S0
292	Whalen, Rita	(F)
	375 Alain	J0R1S0
293	Whalen, Maria	(F)
	375 Alain	J0R1S0

RURAL/RURALE			electoral district/circonscription	URBAN/URBAINE		
N°	page N°	of/de	TERREBONNE	N°	page N°	of/de
326	5	5	certified certifié — signature(s)-enumerator(s) / signature(s)-recenseur(s) Jacqueline Warren			
polling division section de vote				polling division section de vote		

F 303 **PRELIMINARY LIST OF ELECTORS**

8 5M-7-79

ELECTIONS CANADA

188993

LISTE PRÉLIMINAIRE DES ÉLECTEURS

This list of qualified electors for the polling division number as set out below was prepared for use at the pending federal election from information obtained at the enumeration and has been certified by the signature(s) below as to completeness and correctness so far as is possible.

La présente constitue la liste des électeurs de la section de vote dont le numéro apparaît plus bas préparée en vue de l'élection fédérale en cours d'après les renseignements recueillis lors du recensement. Le(s) recenseur(s) y a(ont) apposé salleur) signature, affirmant que cette liste est aussi complète et exacte que possible.

N°	
1	Asselin, Marcel (M) 431 Des Loisirs Ste-Sophie, JOR 1SO
2	Asselin, Françine (F) 431 Des Loisirs Ste-Sophie, JOR 1SO
3	Ayotte René (M) 326 Serge Ste-Sophie, JOR 1SO
4	Ayotte, Marina (F) 326 Serge Ste-Sophie, JOR 1SO
5	Asselin, Jean-Guy (M) 618 Des Cèdres Ste-Sophie, JOR 1SO
6	Bisson, Joseph-Henri 755 Des Cèdres Ste-Sophie, JOR 1SO
7	Bisson, Madeleine (F) 755 Des Cèdres Ste-Sophie, JOR 1SO
8	Bisson Daniel (M) 755 Des Cèdres Ste-Sohie, JOR 1SO
9	Bisson, Yvon (M) 755 Des Cèdres Ste-Sophie, JOR 1SO
10	Bisson, France (F) 755 Des Cèdres Ste-Sophie, JOR 1SO
11	Boutet, Marie-Claire (F) 730 Des Cèdres, Ste-Sophie, JOR 1SO
12	Boutet Yvan (M) 730 Des Cèdres Ste-Sophie, JOR 1SO
13	Brière, Henri (M) 611 Des Cèdres Ste-Sophie, JOR 1SO
14	Brière Gertrude (F) 611 Des Cèdres Ste-Sophie JOR 1SO
15	Brière Michel (M) 597 Des cèdres Ste-Sophie, JOR 1SO
16	Brière Sylvie (F) 597 Des Cèdres Ste-Sophie, JOR 1SO
17	Beauchamp Reine-Aimée 451 Des Cèdres (F) Ste-Sophie, JOR 1SO
18	Beauchamp Robert (M) 451 Des Cèdres Ste-Sophie, JOR 1SO
19	Bachand Jean-Guy (M) 407 Des Cèdres Ste-Sophie, JOR 1SO
20	Bertrand Lionel (M) 177 Du Cap Ste-Sophie, JOR 1SO
21	Bastin Lysianne (F) 331 Du Lac Ste-Sophie JOR 1SO
22	Blanchette Albert (M) 316 Des Loisirs Ste-Sophie, JOR 1SO
23	Blanchette Murielle (F) 316 Des loisirs Ste-Sophie, JOR 1SO
24	Blanchette Guy (M) 316 Des Loisirs Ste-Sophie, JOR 1SO
25	Blanchette Roméo (M) 311 Des Loisirs Ste-Sophie, JOR 1SO
26	Blanchette, Miliza (F) 311 Des Loisirs Ste-Sophie, JOR 1SO
27	Blanchette Roger (M) 301 Des Loisirs Ste-Sophie, JOR 1SO
28	Blanchette Alva (F) 301 Des Loisirs Ste-Sophie, JOR 1SO
29	Brière Linda (F) 339 Des Loisirs Ste-Sophie, JOR 1SO
30	Bastien Réal (M) 347 Breen Ste-Sophie, JOR 1SO
31	Blondin Jacques (M) 398 David Ste-Sophie, JOR 1SO
32	Blondin Claudette (F) 398 David Ste-Sophie, JOR 1SO
33	Blanchette Raymond (M) 215 Des Cèdres Ste-Sophie, JOR 1SO
34	Beaulieu, Daoust Lorette (F) 201 Fugère Ste-Sophie, JOR 1SO
35	Bélisle Christian (M) 525 Daoust Ste-Sophie, JOR 1SO
36	Bujold Jean-Marc (M) 331 Serge Ste-Sophie, JOR 1SO
37	Brière Jacques (M) 370 Serge Ste-Sophie, JOR 1SO
38	Brière Gaétane (F) 370 Serge Ste-Sophie, JOR 1SO
39	Bélanger Léo (M) 306 Du Cap Ste-Sophie, JOR 1SO
40	Bélanger Hélène (F) 306 Du Cap Ste-Sophie, JOR 1SO
41	Breen Raymond (M) 412 Des Cèdres Ste-Sophie, JOR 1SO
42	Breen Yvonne (F) 412 Des Cèdres Ste-Sophie, JOR 1SO
43	Brouillet Danièle (F) 507 Du Lac Ste-Sophie, JOR 1SO
44	Brisebois Linda (F) 481 Du Lac Ste-Sophie, JOR 1SO
45	Bélec Claudette (F) 836 Tellier Ste-Sophie, JOR 1SO
46	Bourget Gérard (M) 149 Du Cap Ste-Sophie, JOR 1SO
47	Bourget Aline (F) 149 Du Cap Ste-Sophie, JOR 1SO
48	Cyr Charles (M) 371 Blais Ste-Sophie, JOR 1SO
49	Chrétien Françoise (F) 191 Du Cap Ste-Sophie, JOR 1SO
50	Chouinard André (M) 369 Des Cèdres Ste-Sophie, JOR 1SO
51	Chouinard Gisèle (F) 369 Des Cèdres Ste-Sophie, JOR 1SO
52	Cortez Michel (M) 238 Des Cèdres Ste-Sophie, JOR 1SO
53	Clermont Rolland (M) 307 Lacasse Ste-Sophie, JOR 1SO
54	Clermont Huguette (F) 307 Lacasse Ste-Sophie, JOR 1SO
55	Clermont Diane (F) 307 Lacasse Ste-Sophie, JOR 1SO
56	Charbonneau Pierrette (F) 410 Du Lac Ste-Sophie, JOR 1SO
57	Couture Paul (M) 486 Du Lac Ste-Sophie, JOR 1SO
58	Couture Emilia (F) 486 Du Lac Ste-Sophie, JOR 1SO
59	Clément Jean (M) 552 Du Lac Ste-Sophie, JOR 1SO
60	Clément Linda (F) 552 Du Lac Ste-Sophie, JOR 1SO
61	Chevalier Adrien (M) 531 Daoust Ste-Sophie, JOR 1SO
62	Carrier Richard (M) 265 Des Cèdres Ste-Sophie, JOR 1SO

RURAL/RURALE			electoral district/circonscription	URBAN/URBAINE	
N°	page		TERREBONNE	N°	page
327	N° 1	of/de 7	certified / certifié — signature(s)-enumerator(s) / signature(s)-recenseur(s)		N° of/de
polling division / section de vote			Louise Gauthier	polling division / section de vote	

188994

F 303 **PRELIMINARY LIST OF ELECTORS**

ELECTIONS CANADA

LISTE PRÉLIMINAIRE DES ÉLECTEURS

8 5M-7 79

This list of qualified electors for the polling division number as set out below was prepared for use at the pending federal election from information obtained at the enumeration and has been certified by the signature(s) below as to completeness and correctness so far as is possible

La présente constitue la liste des électeurs de la section de vote dont le numéro apparaît plus bas préparée en vue de l'élection fédérale en cours d'après les renseignements recueillis lors du recensement. Le(s) recenseur(s) y a(ont) apposé sa(leur) signature, affirmant que cette liste est aussi complète et exacte que possible.

N°	
63	Carrier, Louisette (F) 265 Des Cèdres Ste-Sophie, JOR 1SO
64	Chaloux André (M) 491 Du Lac Ste-Sophie, JOR 1SO
65	Corriveau Réjean (M) 398 Du Lac Ste-Sophie, JOR 1SO
66	Capistran Marcel (M) 294 Du Lac Ste-Sophie, JOR 1SO
67	Daveluy Roland (M) 744 Des Cèdres Ste-Sophie, JOR 1SO
68	Daveluy Thérèse (F) 744 Des Cèdres Ste-Sophie. JOR 1SO
69	Duquette Laurent (M) 703 Des Cèdres Ste-Sophie, JOR 1SO
70	Dalpé Micheline (F) 507 Des Cèdres Ste-Sophie, JOR 1SO
71	Dumoht Françoise (F) 408 Des Cèdres Ste-Sophie, JOR 1SO
72	Desjardins Raymond (M) 345 Des Loisirs, Ste-Sophie, JOR 1SO
73	Desjardins Line (F) 345 Des Loisirs Ste-Sophie. JOR 1SO
74	Dallaire Clermont (M) 352 Des Loisirs Ste-Sophie, JOR 1SO
75	Dallaire Jacqueline (F) 352 Des Loisirs Ste-Sophie, JOR 1SO
76	Dupuis L. Marguerite (F) 393 Des Loisirs Ste-Sophie, JOR 1SO
77	Durochers Normand (F) 388 Des Loisirs Ste-Sophie. JOR 1SO
78	Durochers Francine (F) 388 Des Loisir Ste-Sophie, JOR 1SO
79	Desjardins Lucien (M) 416 Des Loisirs Ste-Sophie, JOR 1SO
80	Desjardins Annette (F) 416 Des Loisirs Ste-Sophie JOR 1SO
81	Daoust Michèle (F) 343 Des Cèdres Ste-Sophie, JOR 1SO
82	Daoust Denise (F) 343 Des Cèdres Ste-Sophie, JOR 1SO
83	Daoust Gilles (M) 343 Des Cèdres Ste-Sophie, JOR 1SO
84	Daoust Yvon (M) 306 Des Cèdres Ste-Sophie, JOR 1SO
85	Daoust Linda (F) 306 Des Cèdres Ste-Sophie, JOR 1SO
86	Denis Roland (M) 232 Des Cèdres Ste-Sophie, JOR 1SO
87	Denis Berthe (F) 232 Des Cèdres Ste-Sophie, JOR 1SO
88	Duranceau Robert (M) 501 Daoust Ste-Sophie, JOR 1SO
89	Duranceau Louise (F) 501 Daoust Ste-Sophie, JOR 1SO
90	Duranceau Danielle (F) 501 Daoust Ste-Sophie, JOR 1SO
91	Duranceau Richard (M) 501 Daoust Ste-Sophie, JOR 1SO
92	Duranceau Claude (M) 501 Daoust Ste-Sophie, JOR 1SO
93	Daoust Cléophas (M) 517 Daoust Ste-Sophie, JOR 1SO
94	Daoust Thérèse (F) 517 Daoust Ste-Sophie, JOR 1SO
95	Daoust Joane (F) 517 Daoust Ste-Sophie, JOR 1SO
96	Denis Yves (M) 200 Fugère Ste-Sophie, JOR 1SO
97	Denis Diane (F) 200 Fugère Ste-Sophie, JOR 1SO
98	Daoust André (M) 201 Fugère Ste-Sophie, JOR 1SO
99	Daoust Jean (F) 205 Fugère Ste-Sophie, JOR 1SO
100	Daoust Andrée (F) 205 Fugère Ste-Sophie, JOR 1SO
101	Durocher René (M) 229 Murphy Ste-Sophie, JOR 1SO
102	Durocher Laurentia (F) 229 Murphy Ste-Sophie, JOR 1SO
103	Desnoyer Pierre (M) 200 Vermette Ste-Sophie, JOR 1SO
104	Desnoyer Ginette (F) 200 Vermette Ste-Sophie, JOR 1SO
105	Desjardins Albertine (F) 323 Du Cap Ste-Sophie, JOR 1SO
106	Doré Gérard (M) 169 Du Cap Ste-Sophie, JOR 1SO
107	Doré Marie-Ange (F) 169 Du Cap Ste-Sophie, JOR 1SO
108	Doré Jean-Claude (M) 140 Du Cap Ste-Sophie, JOR 1SO
109	Doré Ginette (F) 140 Du Cap Ste-Sophie, JOR 1SO
110	Daveluy Jean (M) 554 Des Cèdres Ste-Sophie, JOR 1SO
111	Dutils Jacques (M) 324 Des Loisirs Ste-Sophie, JOR 1SO
112	Emond Arlette (F) 294 Du Lac Ste-SOphie, JOR 1SO
113	Filippone Lucia (F) 610 Des Cèdres Ste-Sophie JOR 1SO
114	Filippone Matteo (M) 610 Des Cedres Ste-Sophie JOR 1SO
115	Filippone Enzo (M) 610 Des Cèdres Ste-Sophie JOR 1SO
116	Fournier Ghislain (M) 507 Des Cèdres Ste-Sophie JOR 1SO
117	Forget Gabriel (M) 433 Des Cedres Ste-Sophie JOR 1SO
118	Forget Kathleen (F) 433 Des Cèdres Ste-Sophie JOR 1SO
119	Forget Carole (F) 433 Des Cèdres Ste-Sophie JOR 1SO
120	Fodor Randall (M) 408 Des Cèdres Ste-Sophie JOR 1SO
121	Francoeur Guy (M) 326 Du Lac Ste-Sophie, JOR 1SO
122	Fournier Gisèle (F) 329 des Loisirs Ste-Sophie, JOR 1SO
123	Fournier Jacqueline (F) 329 Des Loisirs Ste-Sophie, JOR 1SO
124	Fournier Lionel (M) 329 Des Loisirs Ste-Sophie, JOR 1SO

RURAL/RURALE			electoral district/circonscription	URBAN/URBAINE		
N°	page		TERREBONNE	N°	page	
327	N° 2	of/de 7	certified certifié signature(s)-enumerator(s) /signature(s)-recenseur(s) Louise Gauthier		N°	of/de
polling division section de vote				polling division section de vote		

188881

188995

F 303 **PRELIMINARY LIST OF ELECTORS**

8 5M-7-79

ELECTIONS CANADA

LISTE PRÉLIMINAIRE DES ÉLECTEURS

This list of qualified electors for the polling division number as set out below was prepared for use at the pending federal election from information obtained at the enumeration and has been certified by the signature(s) below as to completeness and correctness so far as is possible.

La présente constitue la liste des électeurs de la section de vote dont le numéro apparaît plus bas préparée en vue de l'élection fédérale en cours d'après les renseignements recueillis lors du recensement. Le(s) recenseur(s) y a(ont) apposé sa(leur) signature, affirmant que cette liste est aussi complète et exacte que possible.

N°	
125	Flamand, Luc (M) 820 Tellier Ste-Sophie, JOR 1S0
126	Favreau, Suzanne (F) 357 Breen Ste-Sophie, JOR 1S0
127	Favreau, Jean-Pierre (M) 357 Breen Ste-Sophie, JOR 1S0
128	Flamand, Gaston (M) 360 Breen Ste-Sophie, JOR 1S0
129	Flamand Jeanne-D'arc (F) 360 Breen Ste-Sophie, JOR 1S0
130	Flamand, Chantal (F) 360 Breen Ste-Sophie, JOR 1S0
131	Flamand. Réal (M) 360 Breen Ste-Sophie, JOR 1S0
132	Forget, Christian (M) 401 David Ste-Sophie, JOR 1S0
133	Fortier Simone (F) 365 Serge Ste-Sophie, JOR 1S0
134	Fortier. Jean-Paul (M) 365 Serge Ste-Sophie, JOR 1S0
135	Fournier, Gérald (M) 317 Du Cap Ste-Sophie, JOR 1S0
136	Fournier, Linda (F) 317 Du Cap Ste-Sophie, JOR 1S0
137	Fournel, France (F) 502 Du Lac Ste-Sophie, JOR 1S0
138	Fournier, Jacques (M) 329 Des Loisir Ste-Sophie, JOR 1S0
139	Fournier, Paul (M) 315 Fournier Ste-Sophie, JOR 1S0
140	Fournier Christian (M) 315 Fournier Ste-Sophie, JOR 1S0
141	Fournier Fleurette (F) 315 Fournier Ste-Sophie, JOR 1S0
142	Faisant André (M) 580 Du Lac Ste-Sophie, JOR 1S0
143	Faisant. L. Claire (F) 580 Du Lac Ste-Sophie, JOR 1S0
144	Guay. Clément (M) 730 Des Cèdres Ste-Sophie, JOR 1S0
145	Giroux, Jean-Pierre (M) 726 Des Cèdres Ste-Sophie, JOR 1S0
146	Giroux, Nicole (F) 726 Des Cèdres Ste-Sophie, JOR 1S0
147	Gauthier, Jean-Paul, (M) 659 Des Cèdres Ste-Sophie, JOR 1S0
148	Gauthier, Gisèle (F) 659 Des Cèdres Ste-Sophie, JOR 1S0
149	Gadbois, Pierre (M) 635 Des Cèdres Ste-Sophie, JOR 1S0
150	Gadbois, Fernande (F) 635 Des Cèdres Ste-Sophie, JOR 1S0
151	Goyer. Gérald (M) 576 Des Cèdres Ste-Sophie, JOR 1S0
152	Goyer, Pierrette (F) 576 Des Cèdres Ste-Sophie, JOR 1S0
153	Goyer, Serge (M) 576 Des Cèdres Ste-Sophie, JOR 1S0
154	Goyer, Daniel (M) 576 Des Cèdres Ste-Sophie, JOR 1S0
155	Goyer, Linda (F) 576 Des Cèdres Ste-Sophie, JOR 1S0
156	Gariépy, Annette (F) 478 Des Cèdres Ste-Sophie, JOR 1S0
157	Gauthier, Ghislain (M) 369 Du Lac Ste-Sophie, JOR 1S0
158	Guénette, Edmond (M) 331 Du Lac Ste-Sophie, JOR 1S0
159	Gauthier, Laurier (M) 320 Du Lac Ste-Sophie, JOR 1S0
160	Guilbault, Yvon (M) 354 Breen Ste-Sophie, JOR 1S0
161	Gamache, Hélène (F) 354 Breen Ste-Sophie, JOR 1S0
162	Guénette, Céline (F) 301 Fournier Ste-Sophie, JOR 1S0
163	Guinard, Réjean (M) 194 Du Cap Ste-Sophie, JOR 1S0
164	Guinard, Jean (M) 194 Du Cap Ste-Sophie, JOR 1S0
165	Guinard, Madeleine (F) 194 Du Cap Ste-Sophie, JOR 1S0
166	Grenier, Guy (M) 195 Du Cap Ste-Sophie, JOR 1S0
167	Grenier, Nicole (F) 195 Du Cap Ste-Sophie, JOR 1S0
168	Gaudeault, Lise (F) 206 Fugère Ste-Sophie, JOR 1S0
169	Gaudeault, Réal (M) 206 Fugère Ste-Sophie, JOR 1S0
170	Gagnon, André (M) 525 Daoust Ste-Sophie, JOR 1S0
171	Gagnon, Claudette (F) 525 Daoust Ste-Sophie, JOR 1S0
172	Gagnon, Josée (F) 525 Daoust Ste-Sophie, JOR 1S0
173	Gagnon, Chantal (F) 525 Daoust Ste-Sophie, JOR 1S0
174	Galarneau, Hélène (F) 300 Serge Ste-Sophie, JOR 1S0
175	Galarneau, Robert (M) 300 Serge Ste-Sophie, JOR 1S0
176	Galarneau, Roger (M) 305 Serge Ste-Sophie, JOR 1S0
177	Galarneau, Ghislaine (F) 305 Serge Ste-Sophie, JOR 1S0
178	Grégoire, Réjean (M) 169 Du Cap Ste-Sophie, JOR 1S0
179	Gabriel, Louis (M) 437 Du Lac Ste-Sophie, JOR 1S0
180	Gagnon, Angéline (F) 437 Du Lac Ste-Sophie, JOR 1S0
181	Gagné, Claude (M) 476 Du Lac Ste-Sophie, JOR 1S0
182	Gagné, Bernice (F) 476 Du Lac Ste-Sophie, JOR 1S0
183	Gagné, Stéphane (M) 476 Du Lac Ste-Sophie, JOR 1S0
184	Gaussiran, Benoît (M) 502 Du Lac Ste-Sophie, JOR 1S0
185	Gordon, Jacques (M) 497 Du Lac Ste-Sophie, JOR 1S0
186	Gordon, Rita (F) 497 Du Lac Ste-Sophie, JOR 1S0

RURAL/RURALE			electoral district/circonscription	URBAN/URBAINE		
N° 327	page N° 3	of/de 7	TERREBONNE	N°	page N°	of/de
polling division section de vote			signature(s)-enumerator(s) / signature(s)-recenseur(s) certified certifié Louise Gauthier	polling division section de vote		

F 303 **PRELIMINARY LIST OF ELECTORS**

8 5M 7-79

ELECTIONS CANADA

188996

LISTE PRÉLIMINAIRE DES ÉLECTEURS

This list of qualified electors for the polling division number as set out below was prepared for use at the pending federal election from information obtained at the enumeration and has been certified by the signature(s) below as to completeness and correctness so far as is possible

La présente constitue la liste des électeurs de la section de vote dont le numéro apparaît plus bas préparée en vue de l'élection fédérale en cours d'après les renseignements recueillis lors du recensement. Le(s) recenseur(s) y a(ont) apposé sa(leur) signature, affirmant que cette liste est aussi complète et exacte que possible

N°	
187	Gagnon, Lise (F) 324 Des Loisirs Ste-Sophie, JOR 1S0
188	Haché, Pierre (M) 354 Des Cèdres Ste-Sophie, JOR 1S0
189	Haché Francine (F) 354 Des Cèdres Ste-Sophie, JOR 1S0
190	Haché Bruno (M) 354 Des Cèdres Ste-Sophie, JOR 1S0
191	Hodge, Huguette (F) 512 Du Lac Ste-Sophie, JOR 1S0
192	Hodge, Daniel (M) 512 Du Lac Ste-Sophie, JOR 1S0
193	Isabelle Pierre (M) 226 Des Cèdres Ste-Sophie, JOR 1S0
194	Isabelle, Marguerite (F) 226 Des Cèdres Ste-Sophie, JOR 1S0
195	Isabelle, Johanne (F)226 Des Cèdres Ste-Sophie, JOR 1S0
196	Isabelle, Marc (M) 226 Des Cèdres Ste-Sophie, JOR 1S0
197	Isabelle, Luc (M) 226 Des Cèdres Ste-Sophie, JOR 1S0
198	Isabelle Richard (M)226 Des Cèdres Ste-Sophie, JOR 1S0
199	Isabelle, Tony (M) 226 Des Cèdres Ste-Sophie, JOR 1S0
200	Jalbert, Louis (M) 417 Des Cèdres Ste-Sophie, JOR 1S0
201	Lépine, Rita (F) 760 Des Cèdres Ste-Sophie, JOR 1S0
202	Lampron, Paul-Emile (M) 740 Des Cèdres Ste-Sophie, JOR 1S0
203	Lampron, Ginette (F) 740 Des Cèdres Ste-Sophie, JOR 1S0
204	Laporte, Jeanne (F) 721 Des Cèdres Ste-Sophie, JOR 1S0
205	Laporte Fernand E. (M) 721 Des Cèdres Ste-Sophie, JOR 1S0
206	Lafrance Robert (M) 689 Des Cèdres Ste-Sophie, JOR 1S0
207	Lafrance, Diane (F) 689 Des Cèdres Ste-Sophie, JOR 1S0
208	Louisdieu, Léon (M) 640 Des Cèdres Ste-Sophie, JOR 1S0
209	Louisdieu, Marcelle (F) 640 Des Cèdres Ste-Sophie, JOR 1S0
210	Louisdieu, Alain (M) 640 Des Cèdres Ste-Sophie, JOR 1S0
211	Lemay, Madeleine (F) 623 Des Cèdres Ste-Sophie, JOR 1S0
212	Lemay, Bernard (M) 623 Des Cèdres Ste-Sophie, JOR 1S0
213	Lebel, Janis (F) 519 Des Cèdres Ste-Sophie, JOR 1S0
214	Levingstone, Thérèse (F) 439 Des Cèdres Ste-Sophie, JOR 1S0
215	Levingstone, Arthur (M) 439 Des Cèdres Ste-Sophie, JOR 1S0
216	Levingstone, Sylvain (M) 439 Des Cèdres Ste-Sophie, JOR 1S0
217	Labelle, Alcide (M) 432 Du Lac Ste-Sophie, JOR 1S0
218	Labelle, Augustine (F) 432 Du Lac Ste-Sophie, JOR 1S0
219	Lascelles, Pierre (M) 337 Du Lac Ste-Sophie, JOR 1S0
220	Labelle, Bernard (M) 315 Du Lac Ste-Sophie, JOR 1S0
221	Labelle, Françoise (F) 315 Du Lac Ste-Sophie, JOR 1S0
222	Lauzon, Gérard (M) 318 Des Loisirs Ste-Sophie, JOR 1S0
223	Lauzon, Alain (M) 318 Des Loisirs Ste-Sophie, JOR 1S0
224	Lannoy, Paul (M) 333 Des Loisirs Ste-Sophie, JOR 1S0
225	Lannoy, Solange (F) 333 Des Loisirs Ste-Sophie, JOR 1S0
226	Lachapelle, Lucien (M) 348 Des Loisirs Ste-Sophie, JOR 1S0
227	Lachapelle, Gisèle (F) 348 Des Loisirs Ste-Sophie, JOR 1S0
228	Lachapelle, Denis (M) 348 Des Loisirs Ste-Sophie, JOR 1S0
229	Lachance, Michel (M) 339 Des Loisirs Ste-Sophie, JOR 1S0
230	Lavigne, Nathalie (F)450 Des Loisirs Ste-Sophie, JOR 1S0
231	Lavigne, René (M) 450 Des Loisirs Ste-Sophie, JOR 1S0
232	Lavigne, Jacqueline (F) 450 Des Loisirs Ste-Sophie, JOR 1S0
233	Levasseur, Richard (M) 819 Tellier Ste-Sophie, JOR 1S0
234	Levasseur, Thérèse (F) 819 Tellier Ste-Sophie, JOR 1S0
235	Labonté, Lucie (F) 401 David Ste-Sophie, JOR 1S0
236	Labelle, Jean-Pierre (M) 301 Fournie Ste-Sophie, JOR 1S0
237	Léveillée, Emile (M) 351 Blais Ste-Sophie, JOR 1S0
238	Léveillée, Solange (F) 351 Blais Ste-Sophie, JOR 1S0
239	Leduc, Yvette (F) 351 Blais Ste-Sophie, JOR 1S0
240	Lamarche, Edouard (M)381 Des Cèdres Ste-Sophie, JOR 1S0
241	Lamarche, Pierre (M) 378 Des Cèdres Ste-Sophie, JOR 1S0
242	Lamarche, Agathe (F) 378 Des Cèdres Ste-Sophie, JOR 1S0
243	Leclerc, Claude (M) 259 Des Cèdres Ste-Sophie, JOR 1S0
244	Leclerc, Claudette (F)259 Des Cèdres Ste-Sophie, JOR 1S0
245	Leclerc, Sylvain (M) 259 Des Cèdres Ste-Sophie, JOR 1S0
246	Leclerc, Manon (F) 259 Des Cèdres Ste-Sophie, JOR 1S0
247	Lacasse, Alice (F) 201 Des Cèdres Ste-Sophie, JOR 1S0
248	Lacasse, Lise (F) 201 Des Cèdres Ste-Sophie, JOR 1S0

RURAL/RURALE			electoral district/circonscription	URBAN/URBAINE		
N°	page		TERREBONNE	N°	page	
327	N° 4	of/de 7	certified certifié — signature(s)-enumerator(s) / signature(s)-recenseur(s)		N°	of/de
polling division section de vote			Louise Gauthier	polling division section de vote		

188308

F 303 **PRELIMINARY LIST OF ELECTORS**

8 5M-7-79

ELECTIONS CANADA

188997

LISTE PRÉLIMINAIRE DES ÉLECTEURS

This list of qualified electors for the polling division number as set out below was prepared for use at the pending federal election from information obtained at the enumeration and has been certified by the signature(s) below as to completeness and correctness so far as is possible.

La présente constitue la liste des électeurs de la section de vote dont le numéro apparaît plus bas préparée en vue de l'élection fédérale en cours d'après les renseignements recueillis lors du recensement. Le(s) recenseur(s) y a(ont) apposé s(a)leur) signature, affirmant que cette liste est aussi complète et exacte que possible.

N°			
249	Lacasse, Denis (M)	215 Des Cèdres	Ste-Sophie, JOR 1S0
250	Lahaie, Jean-Guy (M)	511 Daoust	Ste-Sophie, JOR 1S0
251	Lahaie, Jacqueline (F)	511 Daoust	Ste-Sophie, JOR 1S0
252	Lefevre, Serge (M)	561 Daoust	Ste-Sophie, JOR 1S0
253	Lefevre, Raymonde (F)	561 Daoust	Ste-Sophie, JOR 1S0
254	Leduc. Michel (M)	210 Vermette	Ste-Sophie, JOR 1S0
255	Leduc, Francine (F)	210 Vermette	Ste-Sophie, JOR 1S0
256	Lagacé, Gérard (M)	331 Serge	Ste-Sophie, JOR 1S0
257	Lagacé. Denise (F)	331 Serge	Ste-Sophie, JOR 1S0
258	Laramée, Francine (F)	341 Serge	Ste-Sophie, JOR 1S0
259	Laramée. Jacques (M)	341 Serge	Ste-Sophie, JOR 1S0
260	Laroche, Hélène (F)	351 Serge	Ste-Sophie, JOR 1S0
261	Laroche, Hubert (M)	351 Serge	Ste-Sophie, JOR 1S0
262	Lépine. Claude (M)	310 Pierre	Ste-Sophie, JOR 1S0
263	Lépine. Danielle (F)	310 Pierre	Ste-Sophie, JOR 1S0
264	Langevin Linda (F)	310 Du Cap	Ste-Sophie, JOR 1S0
265	Lampron, Claude (M)	286 Du Parc	Ste-Sophie, JOR 1S0
266	Lampron. Ginette (F)	286 Du Parc	Ste-Sophie, JOR 1S0
267	Lambert Ronald (M)	392 Du Lac	Ste-Sophie, JOR 1S0
268	Lambert. Hélène (F)	392 Du Lac	Ste-Sophie, JOR 1S0
269	Laframboise Claire (F)	432 Du Lac	Ste-Sophie, JOR 1S0
270	Lagacé Emile (M)	432 Du Lac	Ste-Sophie, JOR 1S0
271	Larin. Jean (M)	518 Du Lac	Ste-Sophie, JOR 1S0
272	Larin. Rhéa (F)	518 Du Lac	Ste-Sophie, JOR 1S0
273	Labelle. Diane (F)	546 Du Lac	Ste-Sophie, JOR 1S0
274	Lévesque Richard (M)	574 Du Lac	Ste-Sophie JOR 1S0
275	Lampron Céline (F)	574 Du Lac	Ste-Sophie, JOR 1S0
276	Labelle Pierre (M)	184 Du Cap	Ste-Sophie, JOR 1S0
277	Labelle, Diane (F)	184 Du Cap	Ste-Sophie, JOR 1S0
278	Laporte, Jeannette (F)	554 Des Cèdres	Ste-Sophie. JOR 1S0
279	Labelle. Jean-Guy (M)	210 Murphy	Ste-Sophie. JOR 1S0
280	Labelle, Liette (F)	210 Murphy	Ste-Sophie, JOR 1S0
281	Labelle, Alain (M)	210 Murphy	Ste-Sophie, JOR 1S0
282	Laboissière, Carole (F)	491 Du Lac	Ste-Sophie, JOR 1S0
283	Leduc, Serge (M)	398 Du Lac	Ste-Sophie, JOR 1S0
284	Lachapelle, Diane (F)	454 Des Cèdres	Ste-Sophie, JOR 1S0
285	Lévesque, Joseph (M)	154 Du Cap	Ste-Sophie, JOR 1S0
286	Lévesque, Fabiola (F)	154 Du Cap	Ste-Sophie, JOR 1S0
287	Marinello, Angelo (M)	545 Des Cèdres	Ste-Sophie, JOR 1S0
288	Marinello, Georgette (F)	545 Des Cèdres	Ste-Sophie, JOR 1S0
289	Millette, Gisèle (F)	380 Breen	Ste-Sophie, JOR 1S0
290	Marier, Armand (M)	493 Des Cèdres	Ste-Sophie, JOR 1S0
291	Marier, Jacqueline (F)	493 Des Cèdres	Ste-Sophie, JOR 1S0
292	Marier, Yves (M)	493 Des Cèdres	Ste-Sophie, JOR 1S0
293	Maltais, Pierrette F	187 Du Cap	Ste-Sophie, JOR 1S0
294	Maltais, Serge (M)	187 Du Cap	Ste-Sophie, JOR 1S0
295	Mallette, Claude (M)	325 Des Cèdres	Ste-Sophie, JOR 1S0
296	Mallette, Louise (F)	325 Des Cèdres	Ste-Sophie, JOR 1S0
297	Malo, Josée (F)	239 Thibert	Ste-Sophie, JOR 1S0
298	Meunier, Jean-Claude (M)	239 Thibert	Ste-Sophie, JOR 1S0
299	Meunier, Yolande (F)	239 Thibert	Ste-Sophie, JOR 1S0
300	Murphy, Réal (M)	555 Daoust	Ste-Sophie, JOR 1S0
301	Murphy, Micheline (F)	555 Daoust	Ste-Sophie, JOR 1S0
302	Moncey, Marie (F)	561 Daoust	Ste-Sophie, JOR 1S0
303	Murphy, Béatrice (F)	578 Daoust	Ste-Sophie, JOR 1S0
304	Mecteau, André (M)	585 Du Lac	Ste-Sophie, JOR 1S0
305	Mecteau, Micheline, (F)	585 Du Lac	Ste-Sophie, JOR 1S0
306	Mantha, Maurice (M)	310 Du Cap	Ste-Sophie, JOR 1S0
307	Martel, Elisabeth (F)	408 Des Cèdres	Ste-Sophie. JOR 1S0
308	Matthes Marie (F)	531 Daoust	Ste-Sophie, JOR 1S0
309	Meloche, Marc (M)	374 Du Lac	Ste-Sophie, JOR 1S0
310	Meloche, Mario (M)	374 Du Lac	Ste-Sophie. JOR 1S0

RURAL/RURALE			electoral district/circonscription	URBAN/URBAINE		
N°	page		TERREBONNE	N°	page	
327	N° 5	of/de 7	certified / certifié signatuge(s)-enumerator(s) / signature(s)-recenseur(s)		N°	of/de
polling division / section de vote			Louise Gauthier.	polling division / section de vote		

188998

F 303 **PRELIMINARY LIST OF ELECTORS**

8 5M 7-79

ELECTIONS CANADA

LISTE PRÉLIMINAIRE DES ÉLECTEURS

This list of qualified electors for the polling division number as set out below was prepared for use at the pending federal election from information obtained at the enumeration and has been certified by the signature(s) below as to completeness and correctness so far as is possible.

La présente constitue la liste des électeurs de la section de vote dont le numéro apparaît plus bas préparée en vue de l'élection fédérale en cours d'après les renseignements recueillis lors du recensement. Le(s) recenseur(s) y a(ont) apposé s(ileur) signature, affirmant que cette liste est aussi complète et exacte que possible.

N°	
311	Marchand, Alain (M) 434 Des Cèdres Ste-Sophie, JOR 1S0
312	Marchand, Eugene (M) 434 Des Cedres Ste-Sophie, JOR 1S0
313	Marchand Viau Florence (F) 434 Des Cèdres Ste-Sophie, JOR 1S0
314	Ouellette, Daniel (M) 336 Serge Ste-Sophie, JOR 1S0
315	Poulin, Rachel (F) 549 Des Cedres Ste-Sophie, JOR 1S0
316	Paquette, Napoléon (M)478 Des Cedres Ste-Sophie, JOR 1S0
317	Pigeon, Denis (M) 462 Des Cedres Ste-Sophie, JOR 1S0
318	Pigeon, Danielle (F) 462 Des Cedres Ste-Sophie, JOR 1S0
319	Pigeon, Léo (M) 462 Des Cedres Ste-Sophie, JOR 1S0
320	Pigeon, Georgette (F) 462 Des Cedres Ste-Sophie, JOR 1S0
321	Picard, André (M) 442 Des Cedres Ste-Sophie, JOR 1S0
322	Picard, Jacqueline (F)442 Des Cedres Ste-Sophie, JOR 1S0
323	Petit, Bernice (F) 417 Des Cedres Ste-Sophie, JOR 1S0
324	Peltier, Lucie (F) 337 Du Lac Ste-Sophie, JOR 1S0
325	Peltier, Marcel (M) 472 Des Loisirs Ste-Sophie, JOR 1S0
326	Peltier, Noella (F) 472 Des Loisirs Ste-Sophie, JOR 1S0
327	Poulin, Monique (F) 820 Tellier Ste-Sophie, JOR 1S0
328	Paquin, André (M) 373 Des Cedres Ste-Sophie, JOR 1S0
329	Paquin, Pauline (F) 373 Des Cedres Ste-Sophie, JOR 1S0
330	Petit, Manon (F) 238 Des Cedres Ste-Sophie, JOR 1S0
331	Paradis, Roland (M) 206 Fugere Ste-Sophie, JOR 1S0
332	Prévost, Raoul (M) 320 Riel Ste-Sophie, JOR 1S0
333	Prévost, Denise (F) 320 Riel Ste-Sophie, JOR 1S0
334	Pruneau, Serge (M) 359 Serge Ste-Sophie, JOR 1S0
335	Pruneau, Yves (M) 359 Serge Ste-Sophie, JOR 1S0
336	Pruneau, Lucien (M) 359 Serge Ste-Sophie, JOR 1S0
337	Pruneau, Jeannette (F) 359 Serge Ste-Sophie, JOR 1S0
338	Perreault, Jeannine (F) 316 Pierre Ste-Sophie, JOR 1S0
339	Perreault, Sylvie (F) 316 Pierre Ste-Sophie, JOR 1S0
340	Pronovost, Thérese (F) 162 Du Cap Ste-Sophie, JOR 1S0
341	Pronovost Fernand (M) 162 Du Cap Ste-Sophie, JOR 1S0

N°	
342	Piché, Henri (M) 119 Du Cap Ste-Sophie, JOR 1S0
343	Pinet, Alain (M) 779 Des Cedres Ste-Sophie, JOR 1S0
344	Pinet, Danielle (F) 779 Des Cedres Ste-Sophie, JOR 1S0
345	Quenneville, Bertrand Johanne (F) 177 Du Cap Ste-Sophie, JOR 1S0
346	Quenneville, Maurice (M) 369 B Des Cedres Ste-Sophie, JOR 1S0
347	Quenneville, Denis (M) 371 Serge Ste-Sophie, JOR 1S0
348	Raymond, Jacques (M) 760 Des Cedres Ste-Sophie, JOR 1S0
349	Rhéaume, Micheline (F)746 Des Cedres Ste-Sophie, JOR 1S0
350	Rhéaume, Réjean (M) 746 Des Cedres Ste-Sophie, JOR 1S0
351	Rochon, Paul (M) 613 Des Cedres Ste-Sophie, JOR 1S0
352	Rochon, Paul-Emile (M)613 Des Cedres Ste-Sophie, JOR 1S0
353	Rochon, Annette (F) 613 Des Cedres Ste-Sophie, JOR 1S0
354	Rousseau, Gabrielle (F) 536 Des Cedres Ste-Sophie, Jor 1S0
355	Rousseau, Daniel (M) 536 Des Cèdres Ste-Sophie, JOR 1S0
356	Rousseau, Michel (M) 536 Des Cedres Ste-Sophie, JOR 1S0
357	Robitaille, Charles (M) 519 Des Cedres Ste-Sophie, JOR 1S0
358	Roy, Michel (M) 478 Des Cedres No 5 Ste-Sophie, JOR 1S0
359	Ruel, Alice (F) 408 Des Cèdres no:2 Ste-Sophie, JOR 1S0
360	Rioux, Léopold (M) 405 Des Cedres Ste-Sophie, JOR 1S0
361	Rioux, Cécile (F) 405 Des Cedres Ste-Sophie, JOR 1S0
362	Rioux, Sylvain (M) 405 Des Cedres Ste-Sophie, JOR 1S0
363	Rivest, Johanne (F) 369 Du Lac Ste-Sophie, JOR 1S0
364	Raymond, Robert (M) 305 Du Lac Ste-Sophie, JOR 1S0
365	Raymond, Hélene (F) 305 Du Lac Ste-Sophie, JOR 1S0
366	Robitaille, Diane (F) 358 Des Loisirs Ste-Sophie, JOR 1S0
367	Robitaille, Germain (M) 358 Des Loisirs Ste-Sophie, JOR 1S0
368	Ranger, André (M) 368 Breen Ste-Sophie, JOR 1S0
369	Ranger, Lucille (F) 368 Breen Ste-Sophie, JOR 1S0
370	Roy, Rita (F) 191 Du Cap Ste-Sophie, JOR 1S0
371	Roy, René (M) 191 Du Cap Ste-Sophie, JOR 1S0
372	Riel, Gaétan (M) 750 Riel Ste-Sophie, JOR 1S0

RURAL/RURALE

N° 327 — page N° 8 of/de 7

polling division / section de vote

electoral district/circonscription: TERREBONNE

certified / certifié — signature(s)-enumerator(s) / signature(s)-recenseur(s): Louise Gauthier

URBAN/URBAINE

N° — page N° of/de

polling division / section de vote

188999

F 303 **PRELIMINARY LIST OF ELECTORS**

ELECTIONS CANADA

LISTE PRÉLIMINAIRE DES ÉLECTEURS

85M-7-79

This list of qualified electors for the polling division number as set out below was prepared for use at the pending federal election from information obtained at the enumeration and has been certified by the signature(s) below as to completeness and correctness so far as is possible.

La présente constitue la liste des électeurs de la section de vote dont le numéro apparaît plus bas préparée en vue de l'élection fédérale en cours d'après les renseignements recueillis lors du recensement. Le(s) recenseur(s) y a(ont) apposé salleur) signature, affirmant que cette liste est aussi complète et exacte que possible.

N°	
373	Riel, Françoise (F) 750 Riel Ste-Sophie, JOR 1S0
374	Riel, Jean-Marc (M) 267 Des Cedres Ste-Sophie, JOR 1S0
375	Riel, C. Louise (F) 267 Des Cedres Ste-Sophie, JOR 1S0
376	Rendell, Derek (M) 239 Thibert Ste-Sophie, JOR 1S0
377	Riel, Aurore (F) 210 Vermette Ste-Sophie, JOR 1S0
378	Roy, Serge (M) 374 Serge Ste-Sophie, JOR 1S0
379	Roy, Serge Jr. (M) 374 Serge Ste-Sophie, JOR 1S0
380	Roy, Claire (F) 374 Serge Ste-Sophie, JOR 1S0
381	Roy, Claude (M) 374 Serge Ste-Sophie, JOR 1S0
382	Roy, Sylvie (F) 374 Serge Ste-Sophie, JOR 1S0
383	Rhéaume, Claude (M) 750 Des Cedres Ste-Sophie, JOR 1S0
384	Rhéaume, Micheline (F) 750 Des Cedres Ste-Sophie, JOR 1S0
385	Riel, Mario (M) 481 Du Lac Ste-Sophie, JOR 1S0
386	Roy, Michel (M) 366 Blais Ste-Sophie, JOR 1S0
387	Riel Gilbert (M) 230 Thibert Ste-Sophie, JOR 1S0
388	Riel, Louise (F) 230 Thibert Ste-Sophie, JOR 1S0
389	Riel, Odette (F) 230 Thibert Ste-Sophie, JOR 1S0
390	Rivest, Yvan (M) 454 Des Cedres Ste-Sophie, JOR 1S0
391	Sauvé, Claude (M) 428 Des Cedres Ste-Sophie, JOR 1S0
392	Sadowski, Jeanne (F) 346 Blais Ste-Sophie, JOR 1S0
393	Sadowski, Waclaw (M) 346 Blais Ste-Sophie, JOR 1S0
394	St-Denis, Guy (M) 321 Serge Ste-Sophie, JOR 1S0
395	St-Denis, Marguerite (F) 321 Serge Ste-Sophie, JOR 1S0
396	St-Denis, Johanne (F) 321 Serge Ste-Sophie, JOR 1S0
397	St-Denis, Christiane (F) 321 Serge Ste-Sophie, JOR 1S0
398	Steben, Thérese (F) 127 Du Cap Ste-Sophie, JOR 1S0
399	Steben, Roland (M) 127 Du Cap Ste-Sophie, JOR 1S0
400	Steben, Hélene (F) 125 Du Cap Ste-Sophie, JOR 1S0
401	Steben, Claude Jr. (M) 125 Du Cap Ste-Sophie, JOR 1S0
402	Steben, Claude (M) 127 Du Cap Ste-Sophie, JOR 1S0
403	St-Germain, Gaétan (M) 316 Riel Ste-Sophie, JOR 1S0
404	St-Germain, Diane (F) 316 Riel Ste-Sophie, JOR 1S0
405	St-Jean, Johanne (F) 322 Fournier Ste-Sophie, JOR 1S0
406	St-Jean, Roger (M) 322 Fournier Ste-Sophie, JOR 1S0
407	Tremblay, Line (F) 488 Des Cedres Ste-Sophie, JOR 1S0
408	Tremblay, Bertrand (M) 478 Des Cedres Ste-Sophie, JOR 1S0
409	Tremblay, Gisele (F) 478 Des Cedres Ste-Sophie, JOR 1S0
410	Tellier, Johanne (F) 320 Des Loisirs Ste-Sophie, JOR 1S0
411	Tellier, Gilles (M) 320 Des Loisirs Ste-Sophie, JOR 1S0
412	Tremblay, Danielle (F) 371 Blais Ste-Sophie, JOR 1S0
413	Trépanier, Gérard (M) 310 Des Cedres Ste-Sophie, JOR 1S0
414	Trépanier, Louise (F) 310 Des Cedres Ste-Sophie, JOR 1S0
415	Thibert, Claude (M) 551 Daoust Ste-Sophie, JOR 1S0
416	Thibert, Jeannine (F) 551 Daoust Ste-Sophie, JOR 1S0
417	Therrien, Claire (F) 361 Des Cedres Ste-Sophie, JOR 1S0
418	Therrien, Manon (F) 361 Des Cedres Ste-Sophie, JOR 1S0
419	Tellier, Jérome (M) 845 Tellier Ste-Sophie, JOR 1S0
420	Tellier, Corinne (F) 845 Tellier Ste-Sophie, JOR 1S0
421	Venne Ghislaine (F) 703 Des Cedres Ste-Sophie, JOR 1S0
422	Vincent, Robert (M) 181 Du Cap Ste-Sophie, JOR 1S0
423	Vincent, Jocelyne (F) 181 Du Cap Ste-Sophie, JOR 1S0
424	Yorke, David (M) 395 Des Cedres Ste-Sophie, JOR 1S0
425	Yorke, Anna (F) 395 Des Cedres Ste-Sophie, JOR 1S0

RURAL/RURALE			electoral district/circonscription	URBAN/URBAINE		
N°	page		TERREBONNE	N°	page	
327-	N° 7	of/de 7	certified certifié signature(s)-enumerator(s) / signature(s)-recenseur(s)		N°	of/de
polling division section de vote			Louise Gauthier.	polling division section de vote		

189000

F 303 **PRELIMINARY LIST OF ELECTORS**

8 5M-7-79

ELECTIONS CANADA

LISTE PRÉLIMINAIRE DES ÉLECTEURS

This list of qualified electors for the polling division number as set out below was prepared for use at the pending federal election from information obtained at the enumeration and has been certified by the signature(s) below as to completeness and correctness so far as is possible.

La présente constitue la liste des électeurs de la section de vote dont le numéro apparaît plus bas préparée en vue de l'élection fédérale en cours d'après les renseignements recueillis lors du recensement. Le(s) recenseur(s) y a(ont) apposé sa(leur) signature, affirmant que cette liste est aussi complète et exacte que possible.

N°		
1	Auger Josée (F)	
	363 Brière	Ste-Sophie J0R 1S0
2	Asselin Maurice (M)	
	767 Des Pins	" " "
3	Arcand Jean-Paul (M)	
	301 Lamarche	" " "
4	Arcand Suzanne (F)	
	301 Lamarche	" " "
5	Beaudoin Huguette (F)	
	316 Gaston	" " "
6	Brunet Doris (M)	
	325 De L'Aune	" " "
7	Bertrand Gilles (M)	
	333 De L'Aune	" " "
8	Bergeron Raymond (M)	
	332 Henri	" " "
9	Bergeron Manon (F)	
	332 Henri	" " "
10	Berthiaume Jean (M)	
	377 Brière	" " "
11	Berthiaume Yolande (F)	
	377 Brière	" " "
12	Berthiaume Yvon (M)	
	377 Brière	" " "
13	Bertrand Claude (M)	
	415 Brière	" " "
14	Bleau Lucie (F)	
	345 Belvedère	" " "
15	Bleau Richard (M)	
	345 Belvedère	" " "
16	Binette Paul (M)	
	300 Belvedère	" " "
17	Bergeron Hélène (F)	
	364 Charles	" " "
18	Brière Yvon (M)	
	348 Charles	" " "
19	Brière Francine (F)	
	348 Charles	" " "
20	Béland Marcel (M)	
	350 Georges	" " "
21	Béland Marie Reine (F)	
	350 Georges	" " "
22	Béland Johanne (F)	
	350 Georges	" " "
23	Brière René (M)	
	770 René	" " "
24	Brière Diana (F)	
	770 René	" " "
25	Brisebois Adéodat (M)	
	761 Des Pins	" " "
26	Brisebois Gabrielle (F)	
	761 Des Pins	" " "
27	Boudreault Maurice (M)	
	222 Rioux	" " "
28	Boudreault Nicole (F)	
	222 Rioux	" " "
29	Bélec Fernand (M)	
	358 De l'Orme	" " "
30	Bélec Colette (F)	
	358 De l'Orme	" " "
31	Brousseau Guy (M)	
	360 De l'Orme	" " "
32	Brousseau Huguette (F)	
	360 De l'Orme	Ste-Sophie J0R 1S0
33	Brousseau Benoit (M)	
	360 De l'Orme	" " "
34	Brousseau Lina (F)	
	360 De l'Orme	" " "
35	Benoit André (M)	
	1019 Val des Lacs	" " "
36	Baribeau Jean-Pierre (M)	
	620 Des Pins	" " "
37	Baribeau Constance (F)	
	620 Des Pins	" " "
38	Belleau Michel (M)	
	385 Jacques	" " "
39	Beauchamp Gérald (M)	
	390 Lamarche	" " "
40	Beauchamp Jeannine (F)	
	390 Lamarche	" " "
41	Beauchamp Danielle (F)	
	390 Lamarche	" " "
42	Blouin Michelle (F)	
	883 Val des Lacs	" " "
43	Bertrand Claude (M)	
	415 Brière	" " "
44	Coté Laurent (M)	
	352 Henri	" " "
45	Coté Monique (F)	
	352 Henri	" " "
46	Coté Yves (M)	
	352 Henri	" " "
47	Charbonneau Michel (M)	
	338 Henri	" " "
48	Charbonneau Huguette (F)	
	338 Henri	" " "
49	Comber Claude (M)	
	321 Henri	" " "
50	Comber Noella (F)	
	321 Henri	" " "
51	Comber Jacques (M)	
	321 Henri	" " "
52	Comber Bernard (M)	
	321 Henri	" " "
53	Charbonneau Maurice (M)	
	365 Lauzon	" " "
54	Charbonneau Marguerite (F)	
	365 Lauzon	" " "
55	Caisse Mario (M)	
	300 Gertrude	" " "
56	Caisse Manon (F)	
	300 Gertrude	" " "
57	Chevalier Roland (M)	
	300 Florence	" " "
58	Chevalier Laurette (F)	
	300 Florence	" " "
59	Chevalier Pierre (M)	
	300 Florence	" " "
60	Chevalier Brigitte (F)	
	300 Florence	" " "
61	Chevalier Benoit (M)	
	296 Vallée	" " "
62	Charbonneau Diane (F)	
	415 Brière	" " "

RURAL/RURALE			electoral district/circonscription	URBAN/URBAINE	
N° 328	page N° 1	of/de 7	TERREBONNE	N°	page N° / of/de
polling division section de vote			certified certifié — signature(s)-enumerator(s) / signature(s)-recenseur(s): Therese Moreau	polling division section de vote	

189000

F 303 **PRELIMINARY LIST OF ELECTORS**

8 5M-7-79

ELECTIONS CANADA

189001

LISTE PRÉLIMINAIRE DES ÉLECTEURS

This list of qualified electors for the polling division number as set out below was prepared for use at the pending federal election from information obtained at the enumeration and has been certified by the signature(s) below as to completeness and correctness so far as is possible.

La présente constitue la liste des électeurs de la section de vote dont le numéro apparaît plus bas préparée en vue de l'élection fédérale en cours d'après les renseignements recueillis lors du recensement. Le(s) recenseur(s) y a(ont) apposé sa(leur) signature, affirmant que cette liste est aussi complète et exacte que possible.

N°				
63	Collin Eugénie (F)			
	449 Brière	Ste-Sophie	JOR 1SO	
64	Chicoine Jean-Pierre (M)			
	308 Paul	"	"	"
65	Coté Régent (M)			
	505 René	"	"	"
66	Coté Gisèle (F)			
	505 René	"	"	"
67	Cournoyer Marielle (F)			
	767 Des Pins	"	"	"
68	Ciufo Reno (M)			
	380 De l'Orme	"	"	"
69	Clin Gatien (M)			
	310 Josée	"	"	"
70	Clin Gérad (M)			
	350 De l'Orme	"	"	"
71	Clin Denise (F)			
	350 De l'Orme	"	"	"
72	Clin Stéphane (M)			
	350 De l'Orme	"	"	"
73	Chartrand Gilles (M)			
	305 Josée	"	"	"
74	Cyr Jean-Paul (M)			
	1019 Val des Lacs		"	"
75	Carmel Robert (M)			
	202 De l'Etoile	"	"	"
76	Carmel Louise (F)			
	202 De l'Etoile	"	"	"
77	Cléroux Jean-Paul (M)			
	905 Val des Lacs	"	"	"
78	Cléroux Huguette (F)			
	905 Val des Lacs	"	"	"
79	Charbonneau Diane (F)			
	415 Brière	"	"	"
80	Coté Stanislas (M)			
	321 Georges	"	"	"
81	Coté Claire (F)			
	321 Georges	"	"	"
82	Coté France (F)			
	321 Georges	"	"	"
83	Charland Alain (M)			
	206 Sylvie	"	"	"
84	Carrière Paul Emile (M)			
	333 De l'Orme	"	"	"
85	Dufour Ghislain (M)			
	309 De l'Aune	"	"	"
86	Dufour Micheline (F)			
	309 De L'Aune	"	"	"
87	Desjardins Gaston (M)			
	315 De l'Aune	"	"	"
88	Duquet Magella (M)			
	301 Lauzon	"	"	"
89	Duquet Jeannette (F)			
	301 Lauzon	"	"	"
90	Duquet Nicole (F)			
	301 Lauzon	"	"	"
91	Duquet Michel (M)			
	301 Lauzon	"	"	"
92	Duquet Gaétan (M)			
	301 Lauzon	"	"	"
93	Dugas Yvon (M)			
	345 Lauzon	"	"	"
94	Dugas Nicole (F)			
	345 Lauzon	Ste-Sophie	JOR 1SO	
95	Dugas Nicole (F)			
	320 Metthé	"	"	"
96	Décarie Yves (M)			
	321 Metthé	"	"	"
97	Décarie Claire (F)			
	321 Metthé	"	"	"
98	Daoust Jacques (M)			
	380 Georges	"	"	"
99	Daoust Réjane (F)			
	380 Georges	"	"	"
100	Daoust Michel (M)			
	380 Georges	"	"	"
101	Dallaire Maurice (M)			
	301 Samson	"	"	"
102	Dallaire Louise (F)			
	301 Samson	"	"	"
103	Dallaire Pierre (M)			
	301 Samson	"	"	"
104	Dallaire Benoit (M)			
	301 Samson	"	"	"
105	Dallaire Alain (M)			
	255 Charette	"	"	"
106	Dallaire Sylvie (F)			
	255 Charette	"	"	"
107	Dagenais Jean (M)			
	743 Des Pins	"	"	"
108	Dagenais Jacqueline (F)			
	743 Des Pins	"	"	"
109	Dagenais Nicole (F)			
	743 Des Pins	"	"	"
110	Dépatie Normand (M)			
	762 Des Pins	"	"	"
111	Dupré Hélène (F)			
	728 Gaétan	"	"	"
112	Desjardins Denise (F)			
	10 Sylvie	"	"	"
113	Deschènes Marguerite (F)			
	358 Leroux	"	"	"
114	Daigle Edmond (M)			
	609 Des Pins	"	"	"
115	Daigle Régina (F)			
	609 Des Pins	"	"	"
116	Deslauriers Jean-Louis (M)			
	321 Lamarche	"	"	"
117	Deslauriers Alexandra (F)			
	321 Lamarche	"	"	"
118	Deslauriers Louis (M)			
	662 Des Pins	"	"	"
119	Dorion Roger (M)			
	308 Charles	"	"	"
120	Dorion Suzanne (F)			
	308 Charles	"	"	"
121	Desjardins André (M)			
	1055 Val des Lacs		"	"
122	Ethier Linda (F)			
	296 Vallée	"	"	"
123	Ethier Arthur (M)			
	366 De l'Orme	"	"	"
124	Frenette Jacques (M)			
	309 Gisèle	"	"	"

RURAL/RURALE			electoral district/circonscription	URBAN/URBAINE	
N°	page		TERREBONNE	N°	page
328	N° 2	of/de 7	certified certifié — signature(s)-enumerator(s) / signature(s)-recenseur(s)		N° of/de
polling division section de vote			Therese Moreau	polling division section de vote	

F 303 **PRELIMINARY LIST OF ELECTORS**

8 5M-7-79

ELECTIONS CANADA

189002

LISTE PRÉLIMINAIRE DES ÉLECTEURS

This list of qualified electors for the polling division number as set out below was prepared for use at the pending federal election from information obtained at the enumeration and has been certified by the signature(s) below as to completeness and correctness so far as is possible.

La présente constitue la liste des électeurs de la section de vote dont le numéro apparaît plus bas préparée en vue de l'élection fédérale en cours d'après les renseignements recueillis lors du recensement. Le(s) recenseur(s) y a(ont) apposé sa(leur) signature, affirmant que cette liste est aussi complète et exacte que possible.

N°	
125	Frenette Thérèse (F) 309 Gisèle Ste-Sophie JOR 1SO
126	Filiatrault Alain (M) 317 De l'Aune " "
127	Filiatrault Michelle (F) 317 De l'Aune " "
128	Frenette Richard (M) 319 Henri " "
129	Fournier Normand (M) 388 Georges " "
130	Fournier Lise (F) 388 Georges " "
131	Forget Stéphane (M) 762 Des Pins " "
132	Forget Alain (M) 762 Des Pins " "
133	Forget Nicole (F) 762 Des Pins " "
134	Fortier Gaétan (M) 764 Gaétan " "
135	Fortier Line (F) 764 Gaétan " "
136	Filiatrault André (M) 635 Des Pins " "
137	Filiatrault Jacqueline (F) 635 Des Pins " "
138	Frappier Marcel (M) 1055 A val des Lacs " "
139	Frappier Hélène (F) 1055 A Val des Lacs " "
140	Frechette Serge (M) 535 Francine " "
141	Frechette Suzanne (F) 535 Francine " "
142	Guay Gaston (M) 325 De l'Aune " "
143	Guay Alfred (M) 325 De l'Aune " "
144	Guay Marie Blanche (F) 325 De l'Aune " "
145	Guay Pauline (F) 331 De l'Aune " "
146	Guay Pierre (M) 331 De l'Aune " "
147	Guay Linda (F) 331 De l'Aune " "
148	Guay Michel (M) 331 De l'Aune " "
149	Giroux Roland (M) 399 Brière " "
150	Gauthier Paul (M) 399 Brière " "
151	Gariépy Léopold (M) 429 Georges " "
152	Gariépy Jacqueline (F) 429 Georges " "
153	Geffroy Jean-Paul (M) 304 Paul " "
154	Geffroy Marcelle (F) 304 Paul " "
155	Georges Jean (M) 709 Des Pins " "
156	Grenier Gilles (M) 749 Des Pins Ste-Sophie JOR 1SO
157	Grenier Francine (F) 749 Des Pins " "
158	Gagnon Bertrand (M) 10 Sylvie " "
159	Guénette Ghislain (M) 320 Jacques " "
160	Guénette Suzanne (F) 320 Jacques " "
161	Green Jacqueline (F) 320 Josée " "
162	Green Thomas (M) 320 Josée " "
163	Green Jacqueline Jr. (F) 320 Josée " "
164	Gougeon Fleurette (F) 940 Val des Lacs " "
165	Grégoire Roger (M) 931 Val des Lacs " "
166	Grégoire Yvette (F) 931 Val des Lacs " "
167	Grégoire Madeleine (F) 931 Val des Lacs " "
168	Gauthier Gérald (M) 944 Val des Lacs " "
169	Gauthier Louise (F) 944 Val des Lacs " "
170	Gareau Paul Emile (M) 956 Val des Lacs " "
171	Gareau Bernadette (F) 956 Val des Lacs " "
172	Gagnon Jean Louis (M) 1023 Val des Lacs " "
173	Gagnon Pierrette (F) 1023 Val des Lacs " "
174	Gagnon France (F) 1023 Val des Lacs " "
175	Gagnon Linda (F) 1023 Val des Lacs "
176	Gagnon Sylvie (F) 1023 Val des Lacs " "
177	Gauthier Gérad (M) 597 Des Pins " "
178	Gauthier Laurette (F) 597 Des Pins " "
179	Gauthier Charles Eugène (M) 597 Des Pins " "
180	Gauthier Jean Marie (M) 597 Des Pins " "
181	Gauthier Germain (M) 657 Des Pins " "
182	Gauthier Gisèle (F) 657 Des Pins " "
183	Gauthier Sylviane (F) 657 Des Pins " "
184	Gagnon René (M) 317 De l'Orme " "
185	Gagnon Irène (F) 317 De l'Orme " "
186	Gauthier Claudette (F) 662 Des Pins " "

RURAL/RURALE			electoral district/circonscription	URBAN/URBAINE	
N°	page		TERREBONNE	N°	page
328	N° 3	of/de 7	certified / certifié — signature(s)-enumerator(s) / signature(s)-recenseur(s)		N° of/de
polling division / section de vote			Therese Moreau	polling division / section de vote	

189003

F 303 **PRELIMINARY LIST OF ELECTORS**

8 5M-7-79

ELECTIONS CANADA

LISTE PRÉLIMINAIRE DES ÉLECTEURS

This list of qualified electors for the polling division number as set out below was prepared for use at the pending federal election from information obtained at the enumeration and has been certified by the signature(s) below as to completeness and correctness so far as is possible.

La présente constitue la liste des électeurs de la section de vote dont le numéro apparaît plus bas préparée en vue de l'élection fédérale en cours d'après les renseignements recueillis lors du recensement. Le(s) recenseur(s) y a(ont) apposé sa(leur) signature, affirmant que cette liste est aussi complète et exacte que possible.

N°		
187	Huppé Cécile (F)	
	428 Brière	Ste-Sophie JOR 1S0
188	Hamel Louis Georges (M)	
	408 Georges	" "
189	Hamel Lucille (F)	
	409 Georges	" "
190	Huneault Pierre (M)	
	325 Samson	" "
191	Huneault Manon (F)	
	325 Samson	" "
192	Hétu Jean-Luc (M)	
	203 de l'Etoile	" "
193	Hébert Marylin (F)	
	203 de l'Etoile	" "
194	Henrie Gilles (M)	
	625 Des Pins	" "
195	Henrie Lise (F)	
	625 Des Pins	" "
196	Houde Jean Pierre (M)	
	770 Marco	" "
197	Harvey Jean (M)	
	325 Lamarche	" "
198	Harvey Joyce (F)	
	325 Lamarche	" "
199	Henrie Sylvie (F)	
	625 Des Pins	" "
200	Juteau Jacqueline (F)	
	300 Juteau	" "
201	Juteau Albertine (F)	
	300 Juteau	" "
202	Kossom Manon (F)	
	343 Henri	" "
203	Lecompte Denise (F)	
	1100 Val des Lacs	" "
204	Lecompte Fernand (M)	
	1100 Val des Lacs	" "
205	Limoges Sylvie (F)	
	315 Gaston	" "
206	Lafrance Jean Pierre (M)	
	321 Gaston	" "
207	Lafrance Francine (F)	
	321 Gaston	" "
208	Lafrance Michel (M)	
	364 Henri	" "
209	Lafrance Nicole (F)	
	364 Henri	" "
210	Leclerc Marcel (M)	
	301 De l'Aune	" "
211	Leclerc Rita (F)	
	301 De l'Aune	" "
212	Leclerc Jean (M)	
	301 De l'Aune	" "
213	Leclerc Luc (M)	
	301 De l'Aune	" "
214	Levert Normand (M)	
	304 Evelyne	" "
215	Lafrance Claude (M)	
	343 Henri	" "
216	Lanthier Ginette (F)	
	444 Brière	" "
217	Lanthier Jean (M)	
	460 Brière	" "
218	Lanthier Odette (F)	
	460 Brière	Ste-Sophie JOR 1S0
219	Lanthier Josée (F)	
	460 Brière	" "
220	Lanthier Gaétan (M)	
	460 Brière	" "
221	Labelle Jean Pierre (M)	
	307 Belvedère	" "
222	Labelle Micheline (F)	
	307 Belvedère	" "
223	Ledoux Claudette (F)	
	376 Charles	" "
224	Lafrance Lise (F)	
	308 Paul	" "
225	Leger Claire (F)	
	440 Brière	" "
226	Lachapelle Aline (F)	
	709 Des Pins	" "
227	Lamothe Gérard (M)	
	746 Des Pins	" "
228	Lamothe Carole (F)	
	746 Des Pins	" "
229	Lachapelle Diane (F)	
	750 Des Pins	" "
230	Lachapelle Marcel (M)	
	750 Des Pins	" "
231	Lachapelle Robert (M)	
	754 Des Pins	" "
232	Lamarche Thérèse (F)	
	380 de l'Orme	" "
233	Leroux Linda (F)	
	365 B Leroux	" "
234	Leroux Manon (F)	
	359 Leroux	" "
235	Leroux Gaston (M)	
	355 Leroux	" "
236	Leroux Francoise (F)	
	355 Leroux	" "
237	Leroux Yves (M)	
	355 Leroux	" "
238	Lamothe Arcade (M)	
	993 Val des Lacs	" "
239	Lamothe Georgette (F)	
	993 Val des Lacs	" "
240	Leduc Ghislain (M)	
	1023 Val des Lacs	" "
241	Labelle Robert (M)	
	1105 Val des Lacs	" "
242	Labelle Chantal (F)	
	1105 Val des Lacs	" "
243	Lefebvre Manon (F)	
	193 de l'Etoile	" "
244	Larose Louise (F)	
	200 del'Etoile	" "
245	Larose Guy (M)	
	200 de l'Etoile	" "
246	Lamarche Jacques (M)	
	591 Des Pins	" "
247	Lamarche Denise (F)	
	591 Des Pins	" "
248	Lamarche Jacques Jr. (M)	
	591 Des Pins	" "

RURAL/RURALE			electoral district/circonscription	URBAN/URBAINE	
N° 328	page N° 4	of/de 7	TERREBONNE	N°	page N° of/de
polling division section de vote			certified certifié signature(s)-enumerator(s) / signature(s)-recenseur(s) Therèse Moreau	polling division section de vote	

189004

F 303 **PRELIMINARY LIST OF ELECTORS**

8 5M-7-79

ELECTIONS CANADA

LISTE PRÉLIMINAIRE DES ÉLECTEURS

This list of qualified electors for the polling division number as set out below was prepared for use at the pending federal election from information obtained at the enumeration and has been certified by the signature(s) below as to completeness and correctness so far as is possible.

La présente constitue la liste des électeurs de la section de vote dont le numéro apparaît plus bas préparée en vue de l'élection fédérale en cours d'après les renseignements recueillis lors du recensement. Le(s) recenseur(s) y a(ont) apposé sa(leur) signature, affirmant que cette liste est aussi complète et exacte que possible.

N°		
249	Landry Antonio (M)	
	341 Lamarche	Ste-Sophie JOR 1SO
250	Landry Laurette (F)	
	341 Lamarche	" "
251	Lepage Richard (M)	
	883 Val des Lacs	" "
252	Lemieux Richard (M)	
	345 Lamarche	" "
253	Lemieux Madeleine (F)	
	345 Lamarche	" "
254	Langevin Monique (F)	
	206 Sylvie	" "
255	Leriche Jacques (M)	
	865 Val des Lacs	" "
256	Leriche Carole (F)	
	865 Val des Lacs	" "
257	Ménard Maurice (M)	
	359 Henri	" "
258	Ménard Francine (F)	
	359 Henri	" "
259	Maltais Raymond (M)	
	363 Henri	" "
260	Maltais Christiane (F)	
	363 Henri	" "
261	Marinier Gérard (M)	
	380 Charles	" "
262	Marinier Léonne (F)	
	380 Charles	" "
263	Marinier Gilles (M)	
	380 Charles	" "
264	Marinier Pierre (M)	
	376 Charles	" "
265	Marinier Brigitte (F)	
	376 Charles	" "
266	Mayer Jean Claude (M)	
	717 Des Pins	" "
267	Mayer Mirelle (F)	
	717 Des Pins	" "
268	Mayer Christiane (F)	
	717 Des Pins	" "
269	Mayer Ginette (F)	
	717 Des Pins	" "
270	Marcotte Euclide (M)	
	315 Juteau	" "
271	Marcotte Marie Ange (F)	
	315 Juteau	" "
272	Murray Louise (F)	
	305 Josée	" "
273	Moreau Claude (M)	
	1019 C Val des Lacs	" "
274	Moreau Michel (M)	
	1019 C Val des Lacs	" "
275	Migneault Zenon (M)	
	412 de l'Orme	" "
276	Migneault Rita (F)	
	412 de l'Orme	" "
277	Mayer Albert (M)	
	305 Lamarche	" "
278	Mayer Lucienne (F)	
	305 Lamarche	" "
279	Mayer Aurele (M)	
	378 Lamarche	" "
280	Mayer Jeannette (F)	
	378 Lamarche	Ste-Sophie JOR 1SO
281	Mayer Suzie (F)	
	378 Lamarche	" "
282	Mayer Sylvain (M)	
	378 Lamarche	" "
283	Marsan Germain (M)	
	920 Val des Lacs	" "
284	Marsan Louise (F)	
	920 Val des Lacs	" "
285	Marinier André (M)	
	775 Michelle	" "
286	Marinier Micheline (F)	
	775 Michelle	" "
287	Nolet Serge (M)	
	360 Charles	" "
288	Nolet Francine (F)	
	360 Charles	" "
289	Ouellet Alfred Gilbert (M)	
	324 Charles	" "
290	Pinkey Robert (M)	
	316 Gaston	" "
291	Proulx Robert (M)	
	347 Henri	" "
292	Proulx Manon (F)	
	347 Henri	" "
293	Paquette Robert (M)	
	327 Henri	" "
294	Paquette Marguerite (F)	
	327 Henri	" "
295	Pesant Yves (M)	
	325 Lauzon	" "
296	Penelle Bernadette (F)	
	399 Brière	" "
297	Paquet Robert (M)	
	220 Normand	" "
298	Picotte Normand (M)	
	355 Leroux	" "
299	Plourde Maryo (M)	
	315 Josée	" "
300	Plourde Raymonde (F)	
	315 Josée	" "
301	Prince Jean (M)	
	355 De l'Orme	" "
302	Prince Gabrielle (F)	
	355 De l'Orme	" "
303	Poirier Denis (M)	
	925 Val des Lacs	" "
304	Prévost Alain (M)	
	641 Des Pins	" "
305	Paquette Luc (M)	
	525 Francine	" "
306	Paquette Sylvie (F)	
	525 Francine	" "
307	Quenneville Réal (M)	
	665 Des Pins	" "
308	Quenneville Lucille (F)	
	665 Des Pins	" "
309	Quenneville Mario (M)	
	665 Des Pins	" "
310	Quevillon Laurier (M)	
	1095 Val des Lacs	" "

RURAL/RURALE			electoral district/circonscription	URBAN/URBAINE		
N° 38	page N° 5	of/de 7	TERREBONNE	N°	page N°	of/de
polling division section de vote			certified certifié signature(s)-enumerator(s) / signature(s)-recenseur(s) Therese Moreau	polling division section de vote		

189005

F 303 **PRELIMINARY LIST OF ELECTORS**

8 5M-7-79

ELECTIONS CANADA

LISTE PRÉLIMINAIRE DES ÉLECTEURS

This list of qualified electors for the polling division number as set out below was prepared for use at the pending federal election from information obtained at the enumeration and has been certified by the signature(s) below as to completeness and correctness so far as is possible.

La présente constitue la liste des électeurs de la section de vote dont le numéro apparaît plus bas préparée en vue de l'élection fédérale en cours d'après les renseignements recueillis lors du recensement. Le(s) recenseur(s) y a(ont) apposé sa(leur) signature, affirmant que cette liste est aussi complète et exacte que possible.

N°	
311	Rioux Francis (M) 329 Evelyne Ste-Sophie JOR 1SO
312	Rioux Jean Marc (M) 329 Evelyne " "
313	Rioux Noëlla (F) 329 Evelyne " "
314	Rioux Charles (M) 319 Evelyne " "
315	Rioux Emérentienne (F) 319 Evelyne " "
316	Rioux Georgette (F) 319 Evelyne " "
317	Roy Francine (F) 310 Evelyne " "
318	Roy Réjean (M) 310 Evelyne " "
319	Rocheleau Jocelyn (M) 335 Lauzon " "
320	Rocheleau Murielle (F) 335 Lauzon " "
321	Richer Jeannot (M) 300 Gisèle " "
322	Richer Lise (F) 300 Gisèle " "
323	Riopel Lyne (F) 356 Charles " "
324	Riopel Rosaire (M) 356 Charles " "
325	Rivard Marcel (M) 340 Charles " "
326	Rivard Emilienne (F) 340 Charles " "
327	Roussy Lisette (F) 305 Samson " "
328	Richard Guy (M) 706 Des Pins " "
329	Rioux Jean Mars (M) 215 Sylvie " "
330	Rioux Jeannine (F) 215 Sylvie " "
331	Rioux André (M) 215 Sylvie " "
332	Richard Nicole (F) 395 De l'Orme " "
333	Raymond Cécile (F) 300 Juteau " "
334	Renaud Louise (F) 925 Val des Lacs " "
335	Rondeau Simone (F) 917 Val des Lacs " "
336	Rambersger Penton (M) 330 Lamarche " "
337	Rambersger Pearl (F) 330 Lamarche " "
338	St-Louis Annette (F) 315 Henri " "
339	St-Jean Roger (M) 753 Des Pins " "
340	St-Jean Denise (F) 753 Des Pins " "
341	Sarrazin Rachel (F) 365 Leroux " "

N°	
342	Sarrazin Jocelyne (F) 365 Leroux Ste-Sophie JOR 1SO
343	Séguin Ginette (F) 365 B Leroux " "
344	Simard Marc (M) 193 de l'Etoile " "
345	Ste-Marie Roland (M) 309 Lamarche " "
346	Ste-Marie Madeleine (F) 309 Lamarche " "
347	Sylvain Roland (M) 315 Lamarche " "
348	Sylvain Carmelle (F) 315 Lamarche " "
349	Sinclair Claude (M) 385 Lamarche " "
350	Sinclair Lise (F) 385 Lamarche " "
351	St-Pierre Réal (M) 530 Francine " "
352	St-Pierre Diana (F) 530 Francine " "
353	Touchette Gérard (M) 383 Brière " "
354	Touchette Thérèse (F) 383 Brière " "
355	Tourangeau Aimé (M) 300 Charles " "
356	Tourangeau Jocelyne (F) 300 Charles " "
357	Thibault Marc (M) 320 Metthé " "
358	Thibault Lionel (M) 368 Georges " "
359	Thibault Denise (F) 368 Georges " "
360	Thibault Marcel (M) 368 Georges " "
361	Tourigny Jacques (M) 768 Des Pins " "
362	Trudel Jean Claude (M) 728 Gaétan " "
363	Tremblay Louis (M) 672 Des Pins " "
364	Tremblay Fernande (F) 672 Des Pins " "
365	Turpin Edgar (M) 1019 Val des Lacs " "
366	Thibault Roger (M) 304 Georges " "
367	Thibault Jeannine (F) 304 Georges " "
368	Turgeon Roger (M) 311 De l'Orme " "
369	Turgeon Jeannette (F) 311 De l'Orme " "
370	Tremblay Gertrude (F) 652 Des Pins " "
371	Trudeau Georges (M) 333 De l'Orme " "
372	Viau Yves (M) 315 Gaston " "

RURAL/RURALE			electoral district/circonscription	URBAN/URBAINE		
N° 328	page N° 6	of/de 7	TERREBONNE	N°	page N°	of/de
polling division section de vote			certified certifié signature(s)-enumerator(s) /signature(s)-recenseur(s) Therese Moreau	polling division section de vote		

F 303 **PRELIMINARY LIST OF ELECTORS**

8 5M-7-79

ELECTIONS CANADA

189006

LISTE PRÉLIMINAIRE DES ÉLECTEURS

This list of qualified electors for the polling division number as set out below was prepared for use at the pending federal election from information obtained at the enumeration and has been certified by the signature(s) below as to completeness and correctness so far as is possible.

La présente constitue la liste des électeurs de la section de vote dont le numéro apparaît plus bas préparée en vue de l'élection fédérale en cours d'après les renseignements recueillis lors du recensement. Le(s) recenseur(s) y a(ont) apposé sa(leur) signature, affirmant que cette liste est aussi complète et exacte que possible.

N°		N°
373	Vanier Alice (F) 310 Alice Ste-Sophie JOR 1SO	
374	Vigeant Philippe (M) 338 Georges " "	
375	Vigeant Léda (F) 338 Georges " "	
376	Vallière Gabrielle (F) 301 De l'Orme " "	
377	Wilson Paquet Rachel (F) 220 Normand " "	
378	Young Henri (M) 644 Franchine " "	
379	Young Marguerite (F) 644 Francine " "	

RURAL/RURALE		electoral district/circonscription	URBAN/URBAINE
N° 328	page N° 9 of/de 4	TERREBONNE	N° page N° of/de
polling division section de vote		certified certifié signature(s)-enumerator(s) / signature(s)-recenseur(s) Therese Moreau	polling division section de vote

189007

F 303 **PRELIMINARY LIST OF ELECTORS**

8 5M 7-79

ELECTIONS CANADA

LISTE PRÉLIMINAIRE DES ÉLECTEURS

This list of qualified electors for the polling division number as set out below was prepared for use at the pending federal election from information obtained at the enumeration and has been certified by the signature(s) below as to completeness and correctness so far as is possible.

La présente constitue la liste des électeurs de la section de vote dont le numéro apparaît plus bas préparée en vue de l'élection fédérale en cours d'après les renseignements recueillis lors du recensement. Le(s) recenseur(s) y a(ont) apposé sa(leur) signature, affirmant que cette liste est aussi complète et exacte que possible.

STE SOPHIE

N°		
1	Aubin, Normand	(M)
	405 Gascon	J0R1S0
2	Aubin, Suzanne	(F)
	405 Gascon	J0R1S0
3	Aubin, Benoit	(M)
	405A Gascon	J0R1S0
4	Aubin, Sylvio	(M)
	309 Jourdain	J0R1S0
5	Aubin, Marie-Anne	(F)
	309 Jourdain	J0R1S0
6	Aubin, Luc	(M)
	389 Gascon	J0R1S0
7	Auclair, André	(M)
	315 Corneau	J0R1S0
8	Alarie, Marie Claire	(F)
	378 Boivert	J0R1S0
9	Alarie, Jean-Paul	(M)
	374 Boivert	J0R1S0
10	Alarie, Micheline	(F)
	340 Boivert	J0R1S0
11	Ayotte, Claude	(M)
	1620 Val des Lacs	J0R1S0
12	Auger, Michel	(M)
	516 Duquette	J0R1S0
13	Arsenault, Micheline	(F)
	115 Père Eugène	J0R1S0
14	Auger, Jean-Pierre	(M)
	105 Chevalier	J0R1S0
15	Blanchette, Léonard	(M)
	508 Duquette	J0R1S0
16	Boutet, Gérard	(M)
	1311 Doré	J0R1S0
17	Brisson, Jeanette	(F)
	1342 Val des Lacs	J0R1S0
18	Brisson, François	(M)
	1342 Val des Lacs	J0R1S0
19	Bélisle, Robert	(M)
	1326 Chevrefils	J0R1S0
20	Beaudry, Alcide	(M)
	1260 Val des Lacs	J0R1S0
21	Beaudry, Maurice	(M)
	1260 Val des Lacs	J0R1S0
22	Bélisle, Jean Jacques	(M)
	1247 Lavigne	J0R1S0
23	Bélisle, Jacqueline	(F)
	1247 Lavigne	J0R1S0
24	Brazean, Lise	(F)
	1231 Lavigne	J0R1S0
25	Brazeau, Manon	(F)
	1237 Lavigne	J0R1S0
26	Brazeau, Robert	(M)
	1237 Lavigne	J0R1S0
27	Brazeau, Denis	(M)
	1237 Lavigne	J0R1S0
28	Brazeau, Augustin	(M)
	1237 Lavigne	J0R1S0
29	Brazeau, Thérèse	(F)
	1237 Lavigne	J0R1S0
30	Bourdages, Norbert	(M)
	332 Legault	J0R1S0
31	Bourdages, Normande	(F)
	332 Legault	J0R1S0
32	Brais, Louise	(F)
	110 Julie	J0R1S0
33	Brais, Gilles	(M)
	110 Julie	J0R1S0
34	Brewer, Gordon	(M)
	573 Bety	J0R1S0
35	Bartz, Jocelyne	(F)
	545 Bety	J0R1S0
36	Bonin, René-Jacques	(M)
	120 Fernand	J0R1S0
37	Bonin, Yvonne	(F)
	89 Fournel	J0R1S0
38	Bonin, Bernard	(M)
	89 Fournel	J0R1S0
39	Brière, Pauline	(F)
	110 Fournel	J0R1S0
40	Bouvier, Marcel	(M)
	348 Legault	J0R1S0
41	Bouvier, Thérèse	(F)
	348 Legault	J0R1S0
42	Bouvier, Nicole	(F)
	348 Legault	J0R1S0
43	Boulet, Marc	(M)
	403A Gascon	J0R1S0
44	Beauchamp, Donatienne	(F)
	320 Rudy	J0R1S0
45	Beauchamp, Carole	(F)
	320 Rudy	J0R1S0
46	Beauchamp, François	(M)
	320 Rudy	J0R1S0
47	Barnabé, Guy	(M)
	383 Gascon	J0R1S0
48	Bouchard, Micheline	(F)
	334 Corneau	J0R1S0
49	Beauvais, Edgare	(M)
	321 Petit	J0R1S0
50	Beauvais, Jeannine	(F)
	321 Petit	J0R1S0
51	Boisvert, Armand	(M)
	341 Petit	J0R1S0
52	Bélec, Thérèse	(F)
	358 Petit	J0R1S0
53	Bélec, Bernard	(M)
	358 Petit	J0R1S0
54	Beauchamp, Davy	(M)
	401 Petit	J0R1S0
55	Berthelot, Jean-Paul	(M)
	401 Petit	J0R1S0
56	Bergeron, Claude	(M)
	2068 Val des Lacs	J0R1S0
57	Bergeron, Ghislaine	(F)
	2068 Val des Lacs	J0R1S0
58	Brazeau, Jacques	(M)
	1691 Val des Lacs	J0R1S0
59	Brazeau, Diane	(F)
	1691 Val des Lacs	J0R1S0
60	Baillargeon, Nicole	(F)
	1608 Val des Lacs	J0R1S0
61	Blais, Madeleine	(F)
	1537 Val des Lacs	J0R1S0
62	Blais, Fernand	(M)
	1537 Val des Lacs	J0R1S0

RURAL/RURALE			electoral district/circonscription	URBAN/URBAINE		
N°	page		TERREBONNE	N°	page	
329	N° 1	of/de 8	certified / certifié — signature(s)-enumerator(s) / signature(s)-recenseur(s)		N°	of/de
polling division / section de vote				polling division / section de vote		

189008

F 303 **PRELIMINARY LIST OF ELECTORS**

8 5M 7-79

ELECTIONS CANADA

LISTE PRÉLIMINAIRE DES ÉLECTEURS

This list of qualified electors for the polling division number as set out below was prepared for use at the pending federal election from information obtained at the enumeration and has been certified by the signature(s) below as to completeness and correctness so far as is possible.

La présente constitue la liste des électeurs de la section de vote dont le numéro apparaît plus bas préparée en vue de l'élection fédérale en cours d'après les renseignements recueillis lors du recensement. Le(s) recenseur(s) y a(ont) apposé sa(leur) signature, affirmant que cette liste est aussi complète et exacte que possible.

STE SOPHIE (SUITE)

N°		
63	Brault, Fernand	(M)
	102 Chevalier	J0R1S0
64	Béliveau, Alain	(M)
	540 Duquette	J0R1S0
65	Brière, Raymond	(M)
	110 Fournel	J0R1S0
66	Bertrand, Eugène	(M)
	1335 Morel	J0R1S0
67	Boyer, Denis	(M)
	109 Père Eugène	J0R1S0
68	Bastien, Claire	(F)
	104 Fournel	J0R1S0
69	Bastien, Gilles	(M)
	104 Fournel	J0R1S0
70	Brière, René	(M)
	104A Fournel	J0R1S0
71	Caron, Michel	(M)
	348 Legault	J0R1S0
72	Cloutier, Guy	(M)
	318 Allard	J0R1S0
73	Cloutier, Léopold	(M)
	313 Lacorne	J0R1S0
74	Cloutier, Gisèle	(F)
	313 Lacorne	J0R1S0
75	Cloutier, Colette	(F)
	313 Lacorne	J0R1S0
76	Cloutier, Serge	(M)
	313 Lacorne	J0R1S0
77	Charette, Suzanne	(F)
	321 Petit	J0R1S0
78	Carpentier, Viateur	(M)
	385 Petit	J0R1S0
79	Cloutier, Céline	(F)
	1587 Val des Lacs	J0R1S0
80	Cabana, Martial	(M)
	1575 Val des Lacs	J0R1S0
81	Cabana, Georgette	(F)
	1575 Val des Lacs	J0R1S0
82	Côté, Réjeanne	(F)
	1539 Val des Lacs	J0R1S0
83	Caron, Pierre	(M)
	1539A Val des Lacs	J0R1S0
84	Coulombe, Yvon	(M)
	554 Duquette	J0R1S0
85	Coulombe, Yvonne	(F)
	554 Duquette	J0R1S0
86	Croisetière, Normand	(M)
	552 Duquette	J0R1S0
87	Croisetière, Louise	(F)
	552 Duquette	J0R1S0
88	Chevalier, Louis Albert	(M)
	1423 Val Des Lacs	J0R1S0
89	Chevalier, Sylvie	(F)
	1423 Val des Lacs	J0R1S0
90	Chevalier, Johanne	(F)
	1296 Lavigne	J0R1S0
91	Chevalier, Lyne	(F)
	1296 Lavigne	J0R1S0
92	Corbeil, Claude	(M)
	1296 Lavigne	J0R1S0
93	Corbeil, Emile	(M)
	1259 Lavigne	J0R1S0
94	Cadieux, Alain	(M)
	1186 Val des Lacs	J0R1S0
95	Clément, Francine	(F)
	578 Bety	J0R1S0
96	Chaput, André	(M)
	354 Legault	J0R1S0
97	Chevalier, Serge	(M)
	105 Chevalier	J0R1S0
98	Côté, Aline	(F)
	80 Fournel	J0R1S0
99	Constantineau, Gilles	(M)
	338 Petit	J0R1S0
100	Constantineau, Helen	(F)
	338 Petit	J0R1S0
101	Duquette, Yves	(M)
	323 Allard	J0R1S0
102	Duquette, Claudette	(F)
	323 Allard	J0R1S0
103	Desjardins, Claire	(F)
	393 Gascon	J0R1S0
104	Dugas, Jean-Claude	(M)
	329 Gascon	J0R1S0
105	Dugas, Yolande	(F)
	329 Gascon	J0R1S0
106	Desjardins, Gilles	(M)
	315 Petit	J0R1S0
107	Desjardins, Diane	(F)
	315 Petit	J0R1S0
108	Desjardins, Linda	(F)
	2067 Val des Lacs	J0R1S0
109	Desjardins, Alain	(M)
	2067 Val des Lacs	J0R1S0
110	Danis, Michelle	(F)
	1620 Val des Lacs	J0R1S0
111	Duquette, Anne	(F)
	524 Duquette	J0R1S0
112	Duquette, Roger	(M)
	524 Duquette	J0R1S0
113	Dumont, Liliane	(F)
	509 Albert	J0R1S0
114	Dumont, Jean-Roch	(M)
	509 Albert	J0R1S0
115	Dussault, Réal	(M)
	501 Albert	J0R1S0
116	Dussault, Denise	(F)
	501 Albert	J0R1S0
117	Dussault, Joselyn	(M)
	501 Albert	J0R1S0
118	Duquette, André	(M)
	508 Duquette	J0R1S0
119	Duquette, Claudette	(F)
	508 Duquette	J0R1S0
120	Desjardins, Léon	(M)
	1338 Duquette	J0R1S0
121	Desjardins, Elianne	(F)
	1338 Duquette	J0R1S0
122	Desjardins, Marcel	(M)
	1291 Lavigne	J0R1S0
123	Desjardins, Rita	(F)
	1291 Lavigne	J0R1S0
124	Deschenes, Michel	(M)
	1237 Lavigne	J0R1S0

RURAL/RURALE			electoral district/circonscription	URBAN/URBAINE		
N°	page		TERREBONNE	N°	page	
329	N° 2	of/de 8	certified certifié signature(s)-enumerator(s) / signature(s)-recenseur(s)		N°	of/de
polling division section de vote				polling division section de vote		

F 303 **PRELIMINARY LIST OF ELECTORS**

B 5M-7-79

ELECTIONS CANADA

189009

LISTE PRÉLIMINAIRE DES ÉLECTEURS

This list of qualified electors for the polling division number as set out below was prepared for use at the pending federal election from information obtained at the enumeration and has been certified by the signature(s) below as to completeness and correctness so far as is possible.

La présente constitue la liste des électeurs de la section de vote dont le numéro apparaît plus bas préparée en vue de l'élection fédérale en cours d'après les renseignements recueillis lors du recensement. Le(s) recenseur(s) y a(ont) apposé sa(leur) signature, affirmant que cette liste est aussi complète et exacte que possible.

N°		
	STE SOPHIE (SUITE)	
125	Desjardins, Gisèle	(F)
	1674 Val des Lacs	J0R1S0
126	Desjardins, Gilles	(M)
	1674 Val des Lacs	J0R1S0
127	Duchesneau, Claude	(M)
	114 Père Eugène	J0R1S0
128	Desjardins, Pierrette	(F)
	1337 Chevrefils	J0R1S0
129	Desjardins, Léon	(M)
	1337 Chevrefils	J0R1S0
130	Desjardins, Benoit	(M)
	1337 Chevrefils	J0R1S0
131	Desjardins, Léon Jr.	(M)
	1337 Chevrefils	J0R1S0
132	Dunn, René	(M)
	564 Bety	J0R1S0
133	Duquette, Jocelyne	(F)
	560 Duquette	J0R1S0
134	Dorion, Charles	(M)
	368 Mongrain	J0R1S0
135	Ethier, Denis	(M)
	562 Duquette	J0R1S0
136	Ethier, Gilles	(M)
	1248 Lavigne	J0R1S0
137	Ethier, Guy	(M)
	1248 Lavigne	J0R1S0
138	Ethier, Thérèse	(F)
	1248 Lavigne	J0R1S0
139	Farcelais, Henti	(M)
	313 Jourdain	J0R1S0
140	Farcelais, Raymonde	(F)
	313 Jourdain	J0R1S0
141	Fournel, Bruno	(M)
	305 Giroux	J0R1S0
142	Fournel, Jean-Claude	(M)
	309 Giroux	J0R1S0
143	Fournel, Anita	(F)
	309 Giroux	J0R1S0
144	Francoeur, Nicole	(F)
	1634 Val des Lacs	J0R1S0
145	Forgues, Guy	(M)
	1543 Val des Lacs	J0R1S0
146	Frechette, Yves	(M)
	499 Duquette	J0R1S0
147	Frechette, Claire	(F)
	499 Duquette	J0R1S0
148	Frechette, Sylvain	(M)
	499 Duquette	J0R1S0
149	Fournier, Raymond	(M)
	1297 Doré	J0R1S0
150	Fournier, Estelle	(F)
	1297 Doré	J0R1S0
151	Fortier, Ronald	(M)
	546 Bety	J0R1S0
152	Fortier, Nicole	(F)
	546 Bety	J0R1S0
153	Foucault, Stanislas	(M)
	1180 Val des Lacs	J0R1S0
154	Foucault, Claudette	(F)
	1180 Val des Lacs	J0R1S0
155	Foucault, Serge	(M)
	1180 Val des Lacs	J0R1S0
156	Forget, Lise	(F)
	3023 Yvette	J0R1S0
157	Fortin, Manon	(F)
	114 Père Eugène	J0R1S0
158	Fortier, Pauline (Jobin)	(F)
	360 Mongrain	J0R1S0
159	Gohier, Réjean	(M)
	420 Gascon	J0R1S0
160	Gagnon, Réginald	(M)
	321 Jourdain	J0R1S0
161	Gagnon, Brigitte	(F)
	321 Jourdain	J0R1S0
162	Gobeil, Clément	(M)
	319 Nina	J0R1S0
163	Grand'Maison, Nicole	(F)
	385 Petit	J0R1S0
164	Guénette, Rose	(F)
	387 Petit	J0R1S0
165	Giroux, Gaston	(M)
	306 Boivert	J0R1S0
166	Giroux, Monique	(F)
	306 Boivert	J0R1S0
167	Giroux, Stéphane	(M)
	306 Boivert	J0R1S0
168	Gascon, André	(M)
	381 Gascon	J0R1S0
169	Gascon, Louise	(F)
	381 Gascon	J0R1S0
170	Gingras, Claude	(M)
	2061 Val des Lacs	J0R1S0
171	Gingras, Jean-Guy	(M)
	1639 Val des Lacs	J0R1S0
172	Guenette, Micheline	(F)
	1620 Val des Lacs	J0R1S0
173	Gordon, Pierre	(M)
	526 Louise	J0R1S0
174	Gordon, Austin	(M)
	525 Louise	J0R1S0
175	Gordon, Cécile	(F)
	525 Louise	J0R1S0
176	Gordon, Richard	(M)
	535 Louise	J0R1S0
177	Gordon, Liliane	(F)
	535 Louise	J0R1S0
178	Guy, Robert	(M)
	1436 Val des Lacs	J0R1S0
179	Gohier, Lise	(F)
	1342 Chevrefils	J0R1S0
180	Gohier, Gilles	(M)
	1342 Chevrefils	J0R1S0
181	Garand, Aldéric	(M)
	1327 Chevrefils	J0R1S0
182	Guillemette, Claudette	(F)
	1323 Chevrefils	J0R1S0
183	Guillemette, Yvon	(M)
	1323 Chevrefils	J0R1S0
184	Guillemette, Johanne	(F)
	1323 Chevrefils	J0R1S0
185	Gohier, Denise	(F)
	1310 Val des Lacs	J0R1S0
186	Gohier, Robert	(M)
	1310 Val des Lacs	J0R1S0

RURAL/RURALE			electoral district/circonscription	URBAN/URBAINE		
N°	page		TERREBONNE	N°	page	
329	N° 3	of/de 8	certified certifié signature(s)-enumerator(s) / signature(s)-recenseur(s) Danielle Carey		N°	of/de
polling division section de vote				polling division section de vote		

F 303

PRELIMINARY LIST OF ELECTORS

ELECTIONS CANADA

LISTE PRÉLIMINAIRE DES ÉLECTEURS

189010

8 5M-7-79

This list of qualified electors for the polling division number as set out below was prepared for use at the pending federal election from information obtained at the enumeration and has been certified by the signature(s) below as to completeness and correctness so far as is possible.

La présente constitue la liste des électeurs de la section de vote dont le numéro apparaît plus bas préparée en vue de l'élection fédérale en cours d'après les renseignements recueillis lors du recensement. Le(s) recenseur(s) y a(ont) apposé sa(leur) signature, affirmant que cette liste est aussi complète et exacte que possible.

N°		
	STE SOPHIE (SUITE)	
187	Gillilad, Anthany	(M)
	1260B Val des Lacs	J0R1S0
188	Gillilad, Wayne	(M)
	1260B Val des Lacs	J0R1S0
189	Guilbault, Bertha	(F)
	1195 Patry	J0R1S0
190	Guilbault, Emile	(M)
	1195 Patry	J0R1S0
191	Gingras, Yvette	(F)
	509 Bety	J0R1S0
192	Gingras, Lucien	(M)
	509 Bety	J0R1S0
193	Gariépy, Lyne	(F)
	3020 Yvette	J0R1S0
194	Gervais, Claire-Andrée	(F)
	83 Fournelle	J0R1S0
195	Gervais, Jean	(M)
	83 Fournelle	J0R1S0
196	Hunt, Carol	(F)
	315 Corneau	J0R1S0
197	Houle, François	(M)
	382 Petit	J0R1S0
198	Houle, Lise	(F)
	382 Petit	J0R1S0
199	Huneault, Jean-Claude	(M)
	340 Boivert	J0R1S0
200	Hogue, Hector	(M)
	1260C Val des Lacs	J0R1S0
201	Jean, Daniel	(M)
	317 Jourdain	J0R1S0
202	Jean, Mariette	(F)
	317 Jourdain	J0R1S0
203	Joyal, Guy	(M)
	544 Duquette	J0R1S0
204	Joyal, Thérèse	(F)
	544 Duquette	J0R1S0
205	Joyal, Robert	(M)
	544 Duquette	J0R1S0
206	Jeanson, Louise	(F)
	1327 Chevrefils	J0R1S0
207	Jeanson, Schirley	(F)
	1327 Chevrefils	J0R1S0
208	Juteau, Pierre	(M)
	1231 Lavigne	J0R1S0
209	Juteau, Diane	(F)
	104A Fournel	J0R1S0
210	Jobin, Jean-Pierre	(M)
	360 Mongrain	J0R1S0
211	Jobin, Julien	(M)
	360 Mongrain	J0R1S0
212	Jobin, Lionel	(M)
	360 Mongrain	J0R1S0
213	Lapointe, Ginette	(F)
	354 Legault	J0R1S0
214	Lauzon, Julien	(M)
	305 Dagenais	J0R1S0
215	Legros, Daniel	(M)
	309 Lacorne	J0R1S0
216	Legros, Annie	(F)
	309 Lacorne	J0R1S0
217	Laporte, Diane	(F)
	309 Forget	J0R1S0
218	Laporte, Jacques	(M)
	309 Forget	J0R1S0
219	Lafrance, Laurent	(M)
	360 Gascon	J0R1S0
220	Lafrance, Alméda	(F)
	360 Gascon	J0R1S0
221	Lauzon, Zéphirin	(M)
	347 Gascon	J0R1S0
222	Lauzon, Rachel	(F)
	347 Gascon	J0R1S0
223	Lapointe, Fleurette	(F)
	338 Gascon	J0R1S0
224	Lanthier, Paul	(M)
	310 Petit	J0R1S0
225	Lanthier, Yves	(M)
	310 Petit	J0R1S0
226	Lanthier, Michel	(M)
	310 Petit	J0R1S0
227	Levert, Thérèse	(F)
	324 Desjardins	J0R1S0
228	Lajoie, Nicole	(F)
	378 Boivert	J0R1S0
229	Lajoie, Carole	(F)
	378 Boivert	J0R1S0
230	Laporte, Lucien	(M)
	350 Petit	J0R1S0
231	Lanthier, Pierre	(M)
	310 Petit	J0R1S0
232	Lanthier, Paul	(M)
	310 Petit	J0R1S0
233	Lacasse, France	(F)
	353 Petit	J0R1S0
234	Laframboise, Lise	(F)
	1639 Val des Lacs	J0R1S0
235	Lefebvre, Eudor	(M)
	501 Louise	J0R1S0
236	Lefebvre, Régina	(F)
	501 Louise	J0R1S0
237	Lefebvre, Marcel	(M)
	501 Louise	J0R1S0
238	Loparis, Linde	(F)
	333 Pelletier	J0R1S0
239	Loparis, Lise	(F)
	338 Pelletier	J0R1S0
240	Loparis, Roger	(M)
	338 Pelletier	J0R1S0
241	Lepage, Denis	(M)
	310 Pelletier	J0R1S0
242	Lepage, Lise	(F)
	310 Pelletier	J0R1S0
243	Leblanc, André	(M)
	343 Legault	J0R1S0
244	Leblanc, Francine	(F)
	343 Legault	J0R1S0
245	Lauzé, Gilbert	(M)
	321 Legault	J0R1S0
246	Lauzé, Noella	(F)
	321 Legault	J0R1S0
247	Lauzé, Yves	(M)
	321 Legault	J0R1S0
248	Langelier, Jeannine	(F)
	330 Dagenais	J0R1S0

RURAL/RURALE			electoral district/circonscription	URBAN/URBAINE		
N°	page		TERREBONNE	N°	page	
329	N° 4	of/de 8	certified certifié — signature(s)-enumerator(s) / signature(s)-recenseur(s)		N°	of/de
polling division section de vote			Danielle Carey	polling division section de vote		

189011

F 303 **PRELIMINARY LIST OF ELECTORS**

8 5M 7-79

ELECTIONS CANADA

LISTE PRÉLIMINAIRE DES ÉLECTEURS

This list of qualified electors for the polling division number as set out below was prepared for use at the pending federal election from information obtained at the enumeration and has been certified by the signature(s) below as to completeness and correctness so far as is possible.

La présente constitue la liste des électeurs de la section de vote dont le numéro apparaît plus bas préparée en vue de l'élection fédérale en cours d'après les renseignements recueillis lors du recensement. Le(s) recenseur(s) y a(ont) apposé sa(leur) signature, affirmant que cette liste est aussi complète et exacte que possible.

N°		
	STE SOPHIE (SUITE)	
249	Langelier, Maurice	(M)
	330 Dagenais	J0R1S0
250	Langelier, Sylvie	(F)
	330 Dagenais	J0R1S0
251	Langelier, Louise	(F)
	330 Dagenais	J0R1S0
252	Langelier, Jacqueline	(F)
	336 Dagenais	J0R1S0
253	Langelier, Albert	(M)
	336 Dagenais	J0R1S0
254	Langelier, Luc	(M)
	336 Dagenais	J0R1S0
255	Lagacé, Donald	(M)
	309 Dagenais	J0R1S0
256	Lagacé, Véronique	(F)
	309 Dagenais	J0R1S0
257	Lagacé, Mario	(M)
	309 Dagenais	J0R1S0
258	Langelier, Daniel	(M)
	314 Dagenais	J0R1S0
259	Langelier, Diane	(F)
	314 Dagenais	J0R1S0
260	Laurin, Denis	(M)
	345 Petit	J0R1S0
261	Legault, Johanne	(F)
	511 Louise	J0R1S0
262	Lapointe, Jacques	(M)
	511 Louise	J0R1S0
263	Legault, René	(M)
	511 Louise	J0R1S0
264	Lafontaine, Gérard	(M)
	1563 Val des Lacs	J0R1S0
265	Lafontaine Fernande	(F)
	1563 Val des Lacs	J0R1S0
266	Léveillé, George	(M)
	1541 Val des Lacs	J0R1S0
267	Léveillé, Lucie	(F)
	1541 Val des Lacs	J0R1S0
268	Ladouceur, Ginette	(F)
	102 Chevalier	J0R1S0
269	Lauzon, Céline	(F)
	538 Duquette	J0R1S0
270	Lauzon, Michèle	(F)
	538 Duquette	J0R1S0
271	Lemelin, Marjolaine	(F)
	516 Duquette	J0R1S0
272	Lauzon, Paul	(M)
	514 Duquette	J0R1S0
273	Lamarche, François	(M)
	1488 Val des Lacs	J0R1S0
274	Lemangne, Marcel	(M)
	1425 Val des Lacs	J0R1S0
275	Lainesse, Claudette	(F)
	1436 Val des Lacs	J0R1S0
276	Lemay, Alphéda	(F)
	1385 Val des Lacs	J0R1S0
277	Lemay, Jean-Marie	(M)
	1385 Val des Lacs	J0R1S0
278	Lemay, Gaétan	(M)
	1385 Val des Lacs	J0R1S0
279	Lavallée, Roger	(M)
	1287 Doré	J0R1S0
280	Lavallée, Marie Rose	(F)
	1287 Doré	J0R1S0
281	Leduc, Gilles	(M)
	1294 Val des Lacs	J0R1S0
282	Lavigne, Violette	(F)
	1283 Lavigne	J0R1S0
283	Legault, Hugue	(M)
	1266 Lavigne	J0R1S0
284	Legault, François	(M)
	1266 Lavigne	J0R1S0
285	Lavergne, Cécile	(F)
	1263 Lavigne	J0R1S0
286	Lamothe, Carole	(F)
	1247 Lavigne	J0R1S0
287	Lamothe, Guy	(M)
	1247 Lavigne	J0R1S0
288	Legault, Johanne	(F)
	1237 Lavigne	J0R1S0
289	Lacasse, Florent	(M)
	503 Albert	J0R1S0
290	Lacourse, Violette	(F)
	2063 Val des Lacs	J0R1S0
291	Lacourse, Robert	(M)
	2063 Val des Lacs	J0R1S0
292	Lacourse, Dominique	(F)
	2070 Val des Lacs	J0R1S0
293	Lacourse, Stéphane	(M)
	2070 Val des Lacs	J0R1S0
294	Labbé, Nicole	(F)
	562 Duquette	J0R1S0
295	Leroux, Jeanne	(F)
	1219 Val des Lacs	J0R1S0
296	Lesage, André	(M)
	3023 Yvette	J0R1S0
297	Labelle, Raymond	(M)
	96 Fournel	J0R1S0
298	Labelle, Loraine	(F)
	96 Fournel	J0R1S0
299	Lefebvre, Johanne	(F)
	120 Fournel	J0R1S0
300	Lebeau, Georges A.	(M)
	103 Père Eugène	J0R1S0
301	Lebeau, Monique	(F)
	103 Père Eugène	J0R1S0
302	Lavigne-Lauzon, Suzanne	(F)
	104 Père Eugene	J0R1S0
303	Lauzon, Jean-Claude	(M)
	104 Père Eugène	J0R1S0
304	Lauzon, Léonard	(M)
	104 Père Eugène	J0R1S0
305	Lauzon, André	(M)
	104 Père Eugène	J0R1S0
306	Lavigne, Michel	(M)
	115 Père Eugène	J0R1S0
307	Lanthier, Eliane	(F)
	507 Albert	J0R1S0
308	Mongeon, Réal	(M)
	315 Pelletier	J0R1S0
309	Mackarous, Allen	(M)
	324 Dagenais	J0R1S0
310	Mackarous, Suzanne	(F)
	324 Dagenais	J0R1S0

RURAL/RURALE			electoral district/circonscription	URBAN/URBAINE		
N°	page		TERREBONNE	N°	page	
	N°	of/de			N°	of/de
329	5	8	certified / certifié — signature(s)-enumerator(s) / signature(s)-recenseur(s)			
polling division / section de vote			Daniel Carey	polling division / section de vote		

189012

F 303 **PRELIMINARY LIST OF ELECTORS**

8 5M-7 79

ELECTIONS CANADA

LISTE PRÉLIMINAIRE DES ÉLECTEURS

This list of qualified electors for the polling division number as set out below was prepared for use at the pending federal election from information obtained at the enumeration and has been certified by the signature(s) below as to completeness and correctness so far as is possible.

La présente constitue la liste des électeurs de la section de vote dont le numéro apparaît plus bas préparée en vue de l'élection fédérale en cours d'après les renseignements recueillis lors du recensement. Le(s) recenseur(s) y a(ont) apposé salleur) signature, affirmant que cette liste est aussi complète et exacte que possible.

N°		
	STE SOPHIE (SUITE)	
311	Mayer, Vital	(M)
	324 Desjardins	J0R1S0
312	Mayer, Ginette	(F)
	324 Desjardins	J0R1S0
313	Martin, Agathe	(F)
	347A Petit	J0R1S0
314	Martin, Pierre	(M)
	347A Petit	J0R1S0
315	Meilleur, Marie-Paule	(F)
	564 Duquette	J0R1S0
316	Meilleur,Maurice	(M)
	564 Duquette	J0R1S0
317	Meilleur, Serge	(M)
	564 Duquette	J0R1S0
318	Ménard, Francine	(F)
	512 Duquette	J0R1S0
319	Masters, Monique	(F)
	1320 Chevrefils	J0R1S0
320	Masters, Maurice	(M)
	1320 Chevrefils	J0R1S0
321	Meehan-Leduc, Francine	(F)
	1294 Val des Lacs	J0R1S0
322	Morin, Nicole	(F)
	1280 Chevrefils	J0R1S0
323	Morin, Gérard	(M)
	1280 Chevrefils	J0R1S0
324	Maurice, Monique	(F)
	1258 Val des Lacs	J0R1S0
325	Maurice, Jean-Paul	(M)
	1258 Val des Lacs	J0R1S0
326	Maurice, Mario	(M)
	1258 Val des Lacs	J0R1S0
327	Maurice, Brigitte	(F)
	1258 Val des Lacs	J0R1S0
328	Morin, Marcel	(M)
	1263 Lavigne	J0R1S0
329	Mailler, Lilianne	(F)
	1259 Lavigne	J0R1S0
330	Maurice, Francine	(F)
	1240 Lavigne	J0R1S0
331	Maurice, Jean-Pierre	(M)
	1240 Lavigne	J0R1S0
332	Major-Traversy, Yvette	(F)
	1227 Val des Lacs	J0R1S0
333	Métivier, Lucie	(F)
	1278 Val des Lacs	J0R1S0
334	Monette, Denis	(M)
	1120 Val des Lacs	J0R1S0
335	Monette, Huguette	(F)
	1120 Val des Lacs	J0R1S0
336	Mignault-Boyer, Louis	(F)
	109 Père Eugène	J0R1S0
337	Nantel, France	(M)
	389 Gascon	J0R1S0
338	Pagé, Gilles	(M)
	342 Pelletier	J0R1S0
339	Poirier, Albert	(M)
	321 Pelletier	J0R1S0
340	Poirier, Lise	(F)
	321 Pelletier	J0R1S0
341	Poirier, Daniel	(M)
	321 Pelletier	J0R1S0
342	Pitre, Lucette	(F)
	300 Legault	J0R1S0
343	Pitre, Gildor	(M)
	300 Legault	J0R1S0
344	Paquin, Georgette	(F)
	305 Dagenais	J0R1S0
345	Papineau, Henri	(M)
	309 Allard	J0R1S0
346	Papineau, Monique	(F)
	309 Allard	J0R1S0
347	Proulx, Jacques	(M)
	393 Gascon	J0R1S0
348	Proulx, Denise	(F)
	393 Gascon	J0R1S0
349	Proulx, Suzanne	(F)
	393 Gascon	J0R1S0
350	Pilon, Robert	(M)
	321 Forget	J0R1S0
351	Pilon, Claudette	(F)
	321 Forget	J0R1S0
352	Poirier, Monique	(F)
	310 Petit	J0R1S0
353	Piché, Luc	(M)
	353 Petit	J0R1S0
354	Pineault, Michel	(M)
	334 Corneau	J0R1S0
355	Prévost, Manon	(F)
	324 Gascon	J0R1S0
356	Prévost, Greg	(M)
	314 Gascon	J0R1S0
357	Prévost-Marion, Mona	(F)
	314 Gascon	J0R1S0
358	Paquette, Cécile	(F)
	319 Lacorne	J0R1S0
359	Piché, Carol	(M)
	347A Petit	J0R1S0
360	Piché, Carole	(F)
	347A Petit	J0R1S0
361	Piché, Michel	(M)
	347 Petit	J0R1S0
362	Piché, Colette	(F)
	347 Petit	J0R1S0
363	Piché, Pierre	(M)
	2072 Val des Lacs	J0R1S0
364	Piché, Francine	(F)
	2072 Val des Lacs	J0R1S0
365	Poitras, Emile	(M)
	1635 Val des Lacs	J0R1S0
366	Poirier, Carole	(F)
	526 Louise	J0R1S0
367	Paradis, Françoise	(F)
	1543 Val des Lacs	J0R1S0
368	Pineault, Denis	(M)
	1539 Val des Lacs	J0R1S0
369	Pineault, Gaston	(M)
	1525 Val des Lacs	J0R1S0
370	Pineault, Simone	(F)
	1525 Val des Lacs	J0R1S0
371	Pineault, Sylvain	(M)
	1525 Val des Lacs	J0R1S0
372	Pineault, Diane	(F)
	1525 Val des Lacs	J0R1S0

RURAL/RURALE			electoral district/circonscription	URBAN/URBAINE	
N°	page		TERREBONNE	N°	page
329	N° 6	of/de 8	certified certifié signature(s)-enumerator(s) / signature(s)-recenseur(s) Daniel Carey		N° of/de
polling division section de vote				polling division section de vote	

189013

F 303 **PRELIMINARY LIST OF ELECTORS**

8 5M 7 79

ELECTIONS CANADA

LISTE PRÉLIMINAIRE DES ÉLECTEURS

This list of qualified electors for the polling division number as set out below was prepared for use at the pending federal election from information obtained at the enumeration and has been certified by the signature(s) below as to completeness and correctness so far as is possible.

La présente constitue la liste des électeurs de la section de vote dont le numéro apparaît plus bas préparée en vue de l'élection fédérale en cours d'après les renseignements recueillis lors du recensement. Le(s) recenseur(s) y a(ont) apposé sa(leur) signature, affirmant que cette liste est aussi complète et exacte que possible.

STE SOPHIE (SUITE)

N°		
373	Paquette, Richard	(M)
	504 Duquette	J0R1S0
374	Paquette, Madeleine	(F)
	504 Duquette	J0R1S0
375	Plourde, René	(M)
	1296 Lavigne	J0R1S0
376	Paquette, Elise	(F)
	1266 Lavigne	J0R1S0
377	Prince, Claire	(F)
	1697 Val des Lacs	J0R1S0
378	Proulx, Jean-Marc	(M)
	1191 Patry	J0R1S0
379	Proulx, Nicole	(F)
	1191 Patry	J0R1S0
380	Proulx, Lyne	(F)
	1186 Val des Lacs	J0R1S0
381	Roy, Thérèse	(F)
	359 Pelletier	J0R1S0
382	Roy, Denis	(M)
	359 Pelletier	J0R1S0
383	Raymond, Hélène	(F)
	403A Gascon	J0R1S0
384	Régimbalt, Hélène	(F)
	204 Terrasse du Sommet	J0R1S0
385	Robillard, Henriette	(F)
	1279 Lavigne	J0R1S0
386	Robillard, Willie	(M)
	1279 Lavigne	J0R1S0
387	Robillard, Claudette	(F)
	1277 Lavigne	J0R1S0
388	Rock, Albert	(M)
	1270 Lavigne	J0R1S0
389	Rock, Dorina	(F)
	1270 Lavigne	J0R1S0
390	Richard, Michel	(M)
	1243 Val des Lacs	J0R1S0
391	Richard, Lise	(F)
	1243 Val des Lacs	J0R1S0
392	Raymond, Jean-René	(M)
	1203 Val des Lacs	J0R1S0
393	Raymond, Christiane	(F)
	1203 Val des Lacs	J0R1S0
394	Raymond, André	(M)
	1215 Val des Lacs	J0R1S0
395	Raymond, Gilberte	(F)
	1215 Val des Lacs	J0R1S0
396	Rainville, Diane	(F)
	120 Fernand	J0R1S0
397	Rainville, Louise	(F)
	85 Fournel	J0R1S0
398	Rainville, François	(M)
	85 Fournel	J0R1S0
399	Raymone, Normand	(M)
	578 Bety	J0R1S0
400	Rivest, André	(M)
	364 Mongrain	J0R1S0
401	Rivest, Henri	(M)
	364 Mongrain	J0R1S0
402	Rivest, Julienne	(F)
	364 Mongrain	J0R1S0
403	Rivest, Suzanne	(F)
	368 Mongrain	J0R1S0
404	Saillant, Guylaine	(F)
	342 Pelletier	J0R1S0
405	Sarrazin, Ghislaine	(F)
	420 Gascon	J0R1S0
406	St-Jean, Denise	(F)
	318 Allard	J0R1S0
407	St-Jean, Louis	(M)
	314 Allard	J0R1S0
408	St-Jean, Pierrette	(F)
	314 Allard	J0R1S0
409	St-Jean, Sylvain	(M)
	314 Allard	J0R1S0
410	St-Jean, Louis	(M)
	314 Allard	J0R1S0
411	St-Onge, Sylvia	(F)
	314 Allard	J0R1S0
412	St-Jacques, Léo	(M)
	334 Corneau	J0R1S0
413	St-Jean, Réjean	(M)
	319 Lacorne	J0R1S0
414	St-Louis, Réjeanne	(F)
	345 Petit	J0R1S0
415	Sourdif, Denise	(F)
	391 Petit	J0R1S0
416	Sourdif, Achille	(M)
	391 Petit	J0R1S0
417	St-Jean, Louis	(M)
	1627 Val des Lacs	J0R1S0
418	St-Jean, Orient	(M)
	1627 Val des Lacs	J0R1S0
419	St-Jean, Linda	(F)
	1627 Val des Lacs	J0R1S0
420	Sauriole, Fernand	(M)
	1587 Val des Lacs	J0R1S0
421	Sauriol, Carole	(F)
	1539A Val des Lacs	J0R1S0
422	Simard, Mario	(M)
	1255 Lavigne	J0R1S0
423	Simard, Rémy	(M)
	1255 Lavigne	J0R1S0
424	Sigouin, André	(M)
	369 Petit	J0R1S0
425	St-Onge, François	(M)
	1697 Val des Lacs	J0R1S0
426	Sansfaçon, Fernand	(M)
	1280 Val des Lacs	J0R1S0
427	St-Louis, Richard	(M)
	1190 Val des Lacs	J0R1S0
428	St-Louis, Luc	(M)
	1190 Val des Lacs	J0R1S0
429	Saint-Pierre, Gemma	(F)
	2055 Val des Lacs	J0R1S0
430	Saint-Pierre, Marcel	(M)
	2055 Val des Lacs	J0R1S0
431	Tellier, Claude	(M)
	327 Pelletier	J0R1S0
432	Toupin, Charles	(M)
	403 Gascon	J0R1S0
433	Toupin, Paule	(F)
	403 Gascon	J0R1S0
434	Taillon, Georges	(M)
	401 Gascon	J0R1S0

RURAL/RURALE			electoral district/circonscription	URBAN/URBAINE
N°	page		TERREBONNE	N° page
329	N° 7	of/de 8	certified certifié signature(s)-enumerator(s) / signature(s)-recenseur(s)	N° of/de
polling division section de vote			Danielle Caron	polling division section de vote

189014

F 303 **PRELIMINARY LIST OF ELECTORS**

ELECTIONS CANADA

LISTE PRÉLIMINAIRE DES ÉLECTEURS

8 5M-7-79

This list of qualified electors for the polling division number as set out below was prepared for use at the pending federal election from information obtained at the enumeration and has been certified by the signature(s) below as to completeness and correctness so far as is possible.

La présente constitue la liste des électeurs de la section de vote dont le numéro apparaît plus bas préparée en vue de l'élection fédérale en cours d'après les renseignements recueillis lors du recensement. Le(s) recenseur(s) y a(ont) apposé sa(leur) signature, affirmant que cette liste est aussi complète et exacte que possible.

N°			N°
	STE SOPHIE (SUITE)		
435	Taillon, Lise	(F)	
	401 Gascon	J0R1S0	
436	Turgeon, Yves	(M)	
	347 Boivert	J0R1S0	
437	Turgeon, Nicole	(F)	
	347 Boivert	J0R1S0	
438	Trottier, Thérèse	(F)	
	319 Nina	J0R1S0	
439	Traversy, Réal	(M)	
	1227 Val des Lacs	J0R1S0	
440	Traversy, Serge	(M)	
	1227 Val des Lacs	J0R1S0	
441	Traversy, Lise	(F)	
	3020 Yvette	J0R1S0	
442	Traversy, Raynald	(M)	
	3020 Yvette	J0R1S0	
443	Therrien, Fortunal	(M)	
	1335 Morel	J0R1S0	
444	Therrien, Lise	(F)	
	1335 Morel	J0R1S0	
445	Therrien, Johanne	(F)	
	1335 Morel	J0R1S0	
446	Therrien, Martine	(F)	
	1335 Morel	J0R1S0	
447	Therrien, Josée	(F)	
	1335 Morel	J0R1S0	
448	Vaudry, Manon	(F)	
	306 Legault	J0R1S0	
449	Vaudry, Sylvain	(M)	
	306 Legault	J0R1S0	
450	Venne, Roger	(M)	
	325 Jourdain	J0R1S0	
451	Venne, Rose	(F)	
	325 Jourdain	J0R1S0	
452	Villeneuve, Fernand	(M)	
	1265 Lavigne	J0R1S0	
453	Villeneuve, Doras	(F)	
	1265 Lavigne	J0R1S0	
454	Villeneuve, Roland	(M)	
	1265 Lavigne	J0R1S0	

RURAL/RURALE			electoral district/circonscription	URBAN/URBAINE	
N°	page N°	of/de	TERREBONNE	N°	page N° / of/de
329	8	8	certified certifié — signature(s)-enumerator(s) / signature(s)-recenseur(s)		
polling division section de vote			Daniel Carey	polling division section de vote	

189015

F 303 **PRELIMINARY LIST OF ELECTORS**

ELECTIONS CANADA

LISTE PRÉLIMINAIRE DES ÉLECTEURS

8 5M 7-79

This list of qualified electors for the polling division number as set out below was prepared for use at the pending federal election from information obtained at the enumeration and has been certified by the signature(s) below as to completeness and correctness so far as is possible.

La présente constitue la liste des électeurs de la section de vote dont le numéro apparaît plus bas préparée en vue de l'élection fédérale en cours d'après les renseignements recueillis lors du recensement. Le(s) recenseur(s) y a(ont) apposé sa(leur) signature, affirmant que cette liste est aussi complète et exacte que possible.

N°	STE SOPHIE		
1	Aubry, Arthur	(M)	
	1394 Côte St-André		J7Z5T5
2	Aubry, Diane	(F)	
	1394 Côte St-André		J7Z5T5
3	Aubry, Annette	(F)	
	1394 Côte St-André		J7Z5T5
4	Asselin, Deslongchamps, Laura	(F)	
	509 Chemin Lac Bertrand RR2		J5Z5T5
5	Bélanger, Albert	(M)	
	260 St-Denis		J0R1S0
6	Beauchamp, Louis	(F)	
	272 St-Denis		J0R1S0
7	Bastien, Luc	(M)	
	280 St-Denis		J0R1S0
8	Bastien, Céline	(F)	
	280 St-Denis		J0R1S0
9	Blais, Marielle	(F)	
	259 Lucas		J0R1S0
10	Blais, Michel	(M)	
	259 Lucas		J0R1S0
11	Brière, Gérard	(M)	
	480 Degrosiller		J0R1S0
12	Brousseau, Robert	(M)	
	305 L'Amoureux		J0R1S0
13	Brousseau, Marguerite	(F)	
	305 L'Amoureux		J0R1S0
14	Brousseau, Serge	(M)	
	305 L'Amoureux		J0R1S0
15	Brière, Marie Ange	(F)	
	1130 Côte St-André		J0R1S0
16	Beauchesne, Hélène	(F)	
	1308 Côte St-André		J7Z5T5
17	Brière, Laurent	(M)	
	1341 Côte St-André		J7Z5T5
18	Brière, Thérèse	(F)	
	1341 Côte St-André		J7Z5T5
19	Boulanger Venne, Daniele	(F)	
	1340 Côte St-André		J7Z5T5
20	Beauvais, Rolland	(M)	
	1376 Côte St-André		J7Z5T5
21	Brière Sigouin, Thérèse	(F)	
	1374 Côte St-André		J7Z5T5
22	Bérubé, Denise	(F)	
	1495 Côte St-André		J7Z5T5
23	Brissette, Robert	(M)	
	1505 Côte St-André		J7Z5T5
24	Brissette, Nicole	(F)	
	1505 Côte St-André		J7Z5T5
25	Brazeau, Jacques	(M)	
	1570 Côte St-André		J7Z5T5
26	Brazeau, Suzette	(F)	
	1570 Côte St-André		J7Z5T5
27	Brière, Réjean	(M)	
	2094 Côte St-André		J7Z5T5
28	Bélanger, Jean-Louis	(M)	
	643 Chemin Lac Bertrand		J0R1S0
29	Blais, Marie-Ange	(F)	
	509 Chemin Lac Bertrand		J7Z5T5
30	Bélanger Bélisle, Hélène	(F)	
	509 Chemin Lac Bertrand		J7Z5T5
31	Blondin Leroux, Marie-Ange	(F)	
	509 Chemin Lac Bertrand		J7Z5T5
32	Barrette Couture, Simone	(F)	
	509 Chemin Lac Bertrand		J7Z5T5
33	Bélisle Lefebvre, Adrienne	(F)	
	509 Chemin Lac Bertrand		J7Z5T5
34	Brisebois, Elphège	(M)	
	509 Chemin Lac Bertrand		J7Z5T5
35	Bannerman St-Aubin, Marie	(F)	
	509 Chemin Lac Bertrand		J7Z5T5
36	Bilodeau Spinelli, Simone	(F)	
	509 Chemin Lac Bertrand		J7Z5T5
37	Belisle Gascon, Rita	(F)	
	509 Chemin Lac Bertrand		J7Z5T5
38	Barrette, Antonio	(M)	
	509 Chemin Lac Bertrand		J7Z5T5
39	Boivin Fiola, Bernadette	(F)	
	509 Chemin Lac Bertrand		J7Z5T5
40	Charest, Denise	(F)	
	335 Pineault		J0R1S0
41	Charest, Alex	(M)	
	335 Pineault		J0R1S0
42	Cloutier, Cynthia	(F)	
	335B Pineault		J0R1S0
43	Carron, Ghislaine	(F)	
	300 Pineault		J0R1S0
44	Chartrand, Arthur	(M)	
	1180 Côte St-André		J7Z5T5
45	Chartrand, Stella	(F)	
	1180 Côte St-André		J7Z5T5
46	Cadieux, Michel	(M)	
	1285 Côte St-André		J7Z5T5
47	Cadieux, Louise	(F)	
	1285 Côte St-André		J7Z5T5
48	Chalifoux, Robert	(M)	
	1359 Côte St-André		J7Z5T5
49	Chalifoux, Sylvie	(F)	
	1359 Côte St-André		J7Z5T5
50	Cornut, Guy	(M)	
	1447 Côte St-André		J7Z5T5
51	Cornut, Marguerite	(F)	
	1447 Côte St-André		J7Z5T5
52	Cornut, Johanne	(F)	
	1447 Côte St-André		J7Z5T5
53	Cornut, Guy	(M)	
	1447 Côte St-André		J7Z5T5
54	Chabotte, Lucie	(F)	
	2197 Côte St-André		J7Z5T5
55	Crevier, Francine	(F)	
	2210 Côte St-André		J7Z5T5
56	Crevier, Paul	(M)	
	2210 Côte St-André		J7Z5T5
57	Cloutier, Marcel	(M)	
	263 St-Denis		J0R1S0
58	Cloutier, Pierrette	(F)	
	263 St-Denis		J0R1S0
59	Cloutier, André	(M)	
	3020 Godard		J0R1S0
60	Cyr, François	(M)	
	2081 Val des Lacs		J7Z5T5
61	Cyr, Yvonne	(F)	
	2081 Val des Lacs		J7Z5T5
62	Clément, Normand	(M)	
	2240 Côte St-André		J7Z5T5

RURAL/RURALE			electoral district/circonscription	URBAN/URBAINE		
N°	page		TERREBONNE	N°	page	
330	N° 1	of/de 5			N°	of/de
polling division / section de vote			certified / certifié: signature(s)-enumerator(s) / signature(s)-recenseur(s) Jean Leclerc	polling division / section de vote		

F 303

8 5M-7-79

PRELIMINARY LIST OF ELECTORS

ELECTIONS CANADA

189016

LISTE PRÉLIMINAIRE DES ÉLECTEURS

This list of qualified electors for the polling division number as set out below was prepared for use at the pending federal election from information obtained at the enumeration and has been certified by the signature(s) below as to completeness and correctness so far as is possible.

La présente constitue la liste des électeurs de la section de vote dont le numéro apparaît plus bas préparée en vue de l'élection fédérale en cours d'après les renseignements recueillis lors du recensement. Le(s) recenseur(s) y a(ont) apposé salleur) signature, affirmant que cette liste est aussi complète et exacte que possible.

N°			
	STE SOPHIE (SUITE)		
63	Charbonneau Brisebois, Marguerite	(F)	
	509 Chemin Lac Bertrand		J7Z5T5
64	Cerceau, Fernand	(M)	
	509 Chemin Lac Bertrand		J7Z5T5
65	Dubé, Patrice	(M)	
	335B Pineault		J0R1S0
66	Dubé, Jean-Guy	(M)	
	258 Jetté C.P. 534		J0R1S0
67	Desjardins, Serge	(M)	
	306 L'Amoureux		J0R1S0
68	Desjardins, Linda	(F)	
	306 L'Amoureux		J0R1S0
69	Dagenais, Germain	(M)	
	1362 St-André		J7Z5T5
70	Dagenais, Marielle	(F)	
	1362 St-André		J7Z5T5
71	Diotte, Pierre	(M)	
	2196 St-André		J7Z5T5
72	Diotte, Suzanne	(F)	
	2196 St-André		J7Z5T5
73	Desjardins, Céline	(F)	
	2222 St-André		J7Z5T5
74	Driesen, John	(M)	
	2226 St-André		J7Z5T5
75	Dorion, Jean-Guy	(M)	
	326 L'Amoureux		J0R1S0
76	Dorion, La	(F)	
	326 L'Amoureux		J0R1S0
77	Dubé, Marie-Hélène	(F)	
	1568 Des Hauteurs		J7Z5T5
78	Dupuis, Pierre	(M)	
	1568 Des Hauteurs		J7Z5T5
79	Desjardins, Gilbert	(M)	
	1578 Des Hauteurs		J7Z5T5
80	Desjardins, Lise	(F)	
	1578 Des Hauteurs		J7Z5T5
81	Dagenais, Rose	(F)	
	509 Chemin Lac Bertrand		J7Z5T5
82	Dorval Bisson, Maria	(F)	
	509 Chemin Lac Bertrand		J7Z5T5
83	Duval Blondin, Yvonne	(F)	
	509 Chemin Lac Bertrand		J7Z5T5
84	Duguay Pontigny, Marie Maria	(F)	
	509 Chemin Lac Bertrand		J7Z5T5
85	Forget, Daniel	(M)	
	335A Pineault		J0R1S0
86	Fournier, Roger	(M)	
	276 Jetté		J0R1S0
87	Francoeur, Yvon	(M)	
	270 Jetté		J0R1S0
88	Fraser, Jocelyn	(M)	
	454 Degroseiller		J0R1S0
89	Fraser, Lucie	(F)	
	454 Degroseiller		J0R1S0
90	Fraser, Gérard	(M)	
	450 Degroseiller		J0R1S0
91	Fraser, Marie-Laure	(F)	
	450 Degroseiller		J0R1S0
92	Fournel, Joseph	(M)	
	1344 St-André		J7Z5T5
93	Fournel, Lise	(F)	
	1344 Côte St-André		J7Z5T5
94	Forget, Gaston	(M)	
	2187 St-André		J7Z5T5
95	Franc Charest, Marie-Ange	(F)	
	509 Cehmin Lac Bertrand		J7Z5T5
96	Fyfe, Serge	(M)	
	509 Chemin Lac Bertrand		J7Z5T5
97	Gauthier, Josée	(F)	
	335A Pineault		J0R1S0
98	Gosselin, Daniel	(M)	
	330 Pineault		J0R1S0
99	Gaudreau, Suzanne	(F)	
	289 Jetté		J0R1S0
100	Grossinger, Ginette	(F)	
	1198 St-André		J7Z5T5
101	Grossinger, Jean-Guy	(M)	
	1198 St-André		J7Z5T5
102	Gascon, Luc	(M)	
	1485 St-André		J7Z5T5
103	Gingras, Daniel	(M)	
	2219 St-André		J7Z5T5
104	Gingras, Suzanne	(F)	
	2219 St-André		J7Z5T5
105	Gaussiran, Georges	(M)	
	2227 St-André		J7Z5T5
106	Gaussiran, Stéphane	(M)	
	2227 St-André		J7Z5T5
107	Gaussiran, Anita	(F)	
	2227 St-André		J7Z5T5
108	Gaussiran, Alain	(M)	
	2227 St-André		J7Z5T5
109	Gauthier, Carole	(F)	
	2226 St-André		J7Z5T5
110	Gagnon, Renaud	(M)	
	313 Richer RR2		J7Z5T5
111	Gagnon, Thérèse	(F)	
	313 Richer RR2		J7Z5T5
112	Gagnon, Conrad	(M)	
	313 Richer RR2		J7Z5T5
113	Gaussirand, Carol	(M)	
	2189 St-André		J7Z5T5
114	Gaussirand, Huguette	(F)	
	2189 St-André		J7Z5T5
115	Guénette, Arthur	(M)	
	509 Chemin Lac Bertrand		J7Z5T5
116	Guénette Labelle, Georgianne	(F)	
	509 Chemin Lac Bertrand		J7Z5T5
117	Guillette, Germain	(F)	
	509 Chemin Lac Bertrand		J7Z5T5
118	Giroux, Ernest	(M)	
	509 Chemin Lac Bertrand		J7Z5T5
119	Gratton Lachapelle, Marie-Anne	(F)	
	509 Chemin Lac Bertrand		J7Z5T5
120	Gosselin, Urbain	(M)	
	509 Chemin Lac Bertrand		J7Z5T5
121	Gratton Labelle, Fleur-Ange	(F)	
	509 Chemin Lac Bertrand		J7Z5T5
122	Hébert, Jacques	(M)	
	1308 St-André		J7Z5T5
123	Higgins, Wilfrid	(M)	
	1472 St-André		J7Z5T5
124	Higgins, Bernard	(M)	
	1472 St-André		J7Z5T5

RURAL/RURALE			electoral district/circonscription	URBAN/URBAINE		
N°	page		TERREBONNE	N°	page	
330	N° 2	of/de 5	certified certifié signature(s)-enumerator(s) / signature(s)-recenseur(s) Jean Pelletier		N°	of/de
polling division section de vote				polling division section de vote		

F 303 **PRELIMINARY LIST OF ELECTORS**

8 5M-7-79

ELECTIONS CANADA

189017

LISTE PRÉLIMINAIRE DES ÉLECTEURS

This list of qualified electors for the polling division number as set out below was prepared for use at the pending federal election from information obtained at the enumeration and has been certified by the signature(s) below as to completeness and correctness so far as is possible.

La présente constitue la liste des électeurs de la section de vote dont le numéro apparaît plus bas préparée en vue de l'élection fédérale en cours d'après les renseignements recueillis lors du recensement. Le(s) recenseur(s) y a(ont) apposé sa(leur) signature, affirmant que cette liste est aussi complète et exacte que possible.

STE SOPHIE (SUITE)

N°			
125	Higgins, Cécile 1472 St-André	(F)	J7Z5T5
126	Haspeck, Marcel 3020 Godard	(M)	J0R1S0
127	Husereau, Rosario 509 Chemin Lac Bertrand	(M)	J7Z5T5
128	Huot Laroche, Marie-Ange 509 Chemin Lac Bertrand	(F)	J7Z5T5
129	Joly Lévesque, Marie-Rose 509 Chemin Lac Bertrand	(F)	J7Z5T5
130	Kirk Traversier, Cécile 509 Chemin Lac Bertrand	(F)	J7Z5T5
131	Leroy, Marina 330 Pineault	(F)	J0R1S0
132	Lessard, Philiphe 264 Jetté	(M)	J0R1S0
133	Lessard, Jean-Luc 264 Jetté	(M)	J0R1S0
134	Lessard, Diane 264 Jetté	(F)	J0R1S0
135	Landry, Christian 296 St-Denis	(M)	J0R1S0
136	Landry, Ginette 296 St-Denis	(F)	J0R1S0
137	Lavoie, Gilbert 294 St-Denis	(M)	J0R1S0
138	Lennen, Francis 294 St-Denis	(M)	J0R1S0
139	Lafortune, Christianne 316 L'Amoureux	(F)	J0R1S0
140	Lafortune, Jean 316 L'Amoureux	(M)	J0R1S0
141	Labelle, Diane 1368 St-André	(F)	J7Z5T5
142	Labelle, Julien 1368 St-André	(M)	J7Z5T5
143	Lacasse, Jean-Paul 1376 St-André	(M)	J7Z5T5
144	Lavallée, Marie-Paule 1374 St-André	(F)	J7Z5T5
145	Lauzon, Raymond 1398 St-André	(M)	J7Z5T5
146	Lauzon, Francine 1398 St-André	(F)	J7Z5T5
147	Lauzon, Lorraine 1485 St-André	(F)	J7Z5T5
148	Lauparis, Christiane 1515 St-André	(F)	J7Z5T5
149	Lauzon, Jacques 1565 St-André	(M)	J7Z5T5
150	Lauzon, Monique 1565 St-André	(F)	J7Z5T5
151	Laurin, Jules 1715 St-André	(M)	J7Z5T5
152	Laurin, Danielle 1715 St-André	(F)	J7Z5T5
153	Laroche, Ghyslain 2080 St-André	(M)	J7Z5T5
154	Laroche, Claudette 2080 St-André	(F)	J7Z5T5
155	Lauzon, Alain 2181 St-André	(M)	J7Z5T5
156	Lauzon, Denise 2181 St-André	(F)	J7Z5T5
157	Laroche, Alain 2197 St-André	(M)	J7Z5T5
158	Laporte, René 2216 St-André	(M)	J7Z5T5
159	Laporte, Lise 2216 St-André	(F)	J7Z5T5
160	Leduc, Françoise 2187 St-André	(F)	J7Z5T5
161	Leblond, Serge 527 Chemin Lac Bertrand	(M)	J7Z5T5
162	Locas, Gilles 521 Chemin Lac Bertrand	(M)	J7Z5T5
163	Locas, Ghislaine 521 Chemin Lac Bertrand	(F)	J7Z5T5
164	Locas, Daniel 521 Chemin Lac Bertrand	(M)	J7Z5T5
165	Locas, Luc 521 Chemin Lac Bertrand	(M)	J7Z5T5
166	Locas, Paul 513 Chemin Lac Bertrand	(M)	J7Z5T5
167	Locas, Simone 513 Chemin Lac Bertrand	(F)	J7Z5T5
168	Lapointe, Laurette 2213 St-André	(F)	J7Z5T5
169	Leblanc, Ferdinand 509 Chemin Lac Bertrand	(M)	J7Z5T5
170	Leclerc Caron, Marie-Louise 509 Chemin Lac Bertrand	(F)	J7Z5T5
171	Lapointe Gagnon, Aldéa 509 Chemin Lac Bertrand	(F)	J7Z5T5
172	Lebeau Desjardins, Thérèse 509 Chemin Lac Bertrand	(F)	J7Z5T5
173	Lebeau Martel, Virginie 509 Chemin Lac Bertrand	(F)	J7Z5T5
174	Labelle Godard, Adrienne 509 Chemin Lac Bertrand	(F)	J7Z5T5
175	Labonté, Fernand 509 Chemin Lac Bertrand	(M)	J7Z5T5
176	Leduc, Pauline 509 Chemin Lac Bertrand	(F)	J7Z5T5
177	Labelle, Yvonne 509 Chemin Lac Bertrand	(F)	J7Z5T5
178	Lamoureux, Jacqueline 509 Chemin Lac Bertrand	(F)	J7Z5T5
179	McKenna, Danielle 2094 St-André	(F)	J7Z5T5
180	Millard, Galhan 289 Jetté	(M)	J0R1S0
181	Magnan, Rose 260 St-Denis	(F)	J0R1S0
182	Mayer, Cécile 1182 St-André	(F)	J7Z5T5
183	Mercier, Denise 1358 St-André	(F)	J7Z5T5
184	Meilleur, Guylaine 2034 St-André	(F)	J7Z5T5
185	Miron, Fernand 1564 Des Hauteurs	(M)	J7Z5T5
186	Morin, Cadieux, Mélanie 509 Chemin Lac Bertrand	(F)	J7Z5T5

RURAL/RURALE			electoral district/circonscription	URBAN/URBAINE	
N°	page		TERREBONNE	N°	page
330	N° 3	of/de 5	certified / certifié — signature(s)-enumerator(s) / signature(s)-recenseur(s)		N° / of/de
polling division / section de vote			Jean Leclerc	polling division / section de vote	

189018

F 303 **PRELIMINARY LIST OF ELECTORS**

8 5M 7-79

ELECTIONS CANADA

LISTE PRÉLIMINAIRE DES ÉLECTEURS

This list of qualified electors for the polling division number as set out below was prepared for use at the pending federal election from information obtained at the enumeration and has been certified by the signature(s) below as to completeness and correctness so far as is possible.

La présente constitue la liste des électeurs de la section de vote dont le numéro apparaît plus bas préparée en vue de l'élection fédérale en cours d'après les renseignements recueillis lors du recensement. Le(s) recenseur(s) y a(ont) apposé sa(leur) signature, affirmant que cette liste est aussi complète et exacte que possible.

N°	STE SOPHIE (SUITE)		
187	Ménard, Lucien	(M)	
	509 Chemin Lac Bertrand		J7Z5T5
188	Mainville, Monique	(F)	
	509 Chemin Lac Bertrand		J7Z5T5
189	Olis, Aline	(F)	
	274 Jetté		J0R1S0
190	Ouellet, Joseph	(M)	
	1182 St-André		J7Z5T5
191	Olczyk, Jean	(M)	
	1540 St-André		J7Z5T5
192	Olczyk, Suzanne	(F)	
	1540 St-André		J7Z5T5
193	Ouellette, Réjean	(M)	
	2213 St-André		J7Z5T5
194	Pineault, Thérèse	(F)	
	319 Pineault		J0R1S0
195	Pineault, Fernand	(M)	
	319 Pineault		J0R1S0
196	Pineault, Alain	(M)	
	319 Pineault		J0R1S0
197	Pineault, Chantal	(F)	
	319 Pineault		J0R1S0
198	Pineault, Lise	(F)	
	319 Pineault		J0R1S0
199	Pineault, Johanne	(F)	
	319 Pineault		J0R1S0
200	Pineault, Lucile	(F)	
	319 Pineault		J0R1S0
201	Pineault, Sylvie	(F)	
	276 Jetté		J0R1S0
202	Pineault, Alexis	(M)	
	220 Pineault		J0R1S0
203	Proulx, Fernand	(M)	
	265 Lucas		J0R1S0
204	Proulx, Lucienne	(F)	
	265 Lucas		J0R1S0
205	Prévost, Thérèse	(F)	
	312 L'Amoureux		J0R1S0
206	Prévost, André	(M)	
	312 L'Amoureux		J0R1S0
207	Piché, Omer	(M)	
	1455 St-André		J7Z5T5
208	Piché, Solange	(F)	
	1455 St-André		J7Z5T5
209	Panneton, Monique	(F)	
	1457 St-André		J7Z5T5
210	Panneton, Maurice	(M)	
	1457 St-André		J7Z5T5
211	Pilon, Paul	(M)	
	1480 St-André		J7Z5T5
212	Pilon, Andrée	(F)	
	1480 St-André		J7Z5T5
213	Paquin, Jean-Guy	(M)	
	1515 St-André		J7Z5T5
214	Pagé, Marcel	(M)	
	1571 St-André		J7Z5T5
215	Piché, Alfred	(M)	
	2002 St-André		J7Z5T5
216	Piché, Murielle	(F)	
	2002 St-André		J7Z5T5
217	Phillippon, Danielle	(F)	
	270 St-Denis		J0R1S0
218	Phillippon, Michel	(M)	
	270 St-Denis		J0R1S0
219	Paquin, Réjean	(M)	
	523 Chemin Lac Bertrand		J7Z5T5
220	Paquin, Stéphane	(M)	
	523 Chemin Lac Bertrand		J7Z5T5
221	Prévost, Guylaine	(F)	
	643 Chemin Lac Bertrand		J7Z5T5
222	Prévost, Lauraine	(F)	
	643 Chemin Lac Bertrand		J7Z5T5
223	Prud'homme, Sylvie	(F)	
	2240 St-André		J7Z5T5
224	Pacchiella, Carletto,Amélia	(F)	
	509 Chemin Lac Bertrand		J7Z5T5
225	Paquette Paquette, Jeanne	(F)	
	509 Chemin Lac Bertrand		J7Z5T5
226	Paré, Maxime	(M)	
	509 Chemin Lac Bertrand		J7Z5T5
227	Piché, Roland	(M)	
	509 Chemin Lac Bertrand		J7Z5T5
228	Parent, Rita	(F)	
	509 Chemin Lac Bertrand		J7Z5T5
229	Quenneville, Louise	(F)	
	1589 St-André		J7Z5T5
230	Ritchie, Alice	(F)	
	259 St-Denis		J0R1S0
231	Rossignol, Jean-Pierre	(M)	
	1289 St-André		J7Z5T5
232	Rossignol, Ginette	(F)	
	1289 St-André		J7Z5T5
233	Roussel, Joe	(M)	
	1460 St-André		J7Z5T5
234	Roussel, Liliane	(F)	
	1460 St-André		J7Z5T5
235	Ristau, Alfred	(M)	
	1545 St-André		J7Z5T5
236	Ristau, Jocelyne	(F)	
	1545 St-André		J7Z5T5
237	Rocheleau, Denis	(M)	
	2034 St-André		J7Z5T5
238	Racette, Pierre	(M)	
	1354 St-André		J7Z5T5
239	Racette, Jeannine	(F)	
	1354 St-André		J7Z5T5
240	Raymond, François	(M)	
	1589 St-André		J7Z5T5
241	Régimbald Allaire, Anne	(F)	
	509 Chemin Lac Bertrand		J7Z5T5
242	Rolland Gagnon, Gilberte	(F)	
	509 Chemin Lac Bertrand		J7Z5T5
243	Richard Gélinas, Louise	(F)	
	509 Chemin Lac Bertrand		J7Z5T5
244	Sigouin, Yves	(M)	
	1358 St-André		J7Z5T5
245	St-Amour, Noel	(M)	
	1360 St-André		J7Z5T5
246	St-AMour, Huguette	(F)	
	1360 St-André		J7Z5T5
247	Sigouin, Jeannette	(F)	
	1370 St-André		J7Z5T5
248	Sigouin, Denis	(M)	
	1370 St-André		J7Z5T5

RURAL/RURALE			electoral district/circonscription	URBAN/URBAINE	
N°	page		TERREBONNE	N°	page
330	N° 4	of/de 5	certified / certifié: signature(s)-enumerator(s) / signature(s)-recenseur(s) Jean Leclerc		N° of/de
polling division / section de vote				polling division / section de vote	

189019

F 303 **PRELIMINARY LIST OF ELECTORS**

ELECTIONS CANADA

LISTE PRÉLIMINAIRE DES ÉLECTEURS

8 5M-7-79

This list of qualified electors for the polling division number as set out below was prepared for use at the pending federal election from information obtained at the enumeration and has been certified by the signature(s) below as to completeness and correctness so far as is possible

La présente constitue la liste des électeurs de la section de vote dont le numéro apparaît plus bas préparée en vue de l'élection fédérale en cours d'après les renseignements recueillis lors du recensement. Le(s) recenseur(s) y a(ont) apposé sa(leur) signature, affirmant que cette liste est aussi complète et exacte que possible.

N°			
	STE SOPHIE (SUITE)		
249	Sigouin, André	(M)	
	1374 St-André		J7Z5T5
250	Sigouin, Hippolyte	(M)	
	1374 St-André		J7Z5T5
251	St-Marseille, Sylvie	(F)	
	527 Chemin Lac Bertrand		J7Z5T5
252	St-Onge, Solange	(F)	
	523 Chemin Lac Bertrand		J7Z5T5
253	Sauvé, Daniel	(M)	
	2079 Val des Lacs		J7Z5T5
254	Sauvé, Carole	(F)	
	2079 Val des Lacs		J7Z5T5
255	Sirrois, Giguère, Aldéa	(F)	
	509 Chemin Lac Bertrand		J7Z5T5
256	Séguin Lussier, Lorette	(F)	
	509 Chemin Lac Bertrand		J7Z5T5
257	St-Denis, Ernest	(M)	
	509 Chemin Lac Bertrand		J7Z5T5
258	Sirois Bussières, Jacqueline	(F)	
	509 Chemin Lac Bertrand		J7Z5T5
259	Tremblay, Suzanne	(F)	
	280 St-Denis		J0R1S0
260	Trudeau, Lucie	(F)	
	1190 St-André		J7Z5T5
261	Trudeau, Denis	(M)	
	1190 St-André		J7Z5T5
262	Thibault, Réjean	(M)	
	2010 St-André		J7Z5T5
263	Thibault, Liliane	(F)	
	2010 St-André		J7Z5T5
264	Thibault, Marcel	(M)	
	2028 St-André		J7Z5T5
265	Thibault, Denise	(F)	
	2028 St-André		J7Z5T5
266	Thibault, Ghislain	(M)	
	2088 St-André		J7Z5T5
267	Thibault, Mariette	(F)	
	2088 St-André		J7Z5T5
268	Thibault, Fernand	(M)	
	2155 St-André		J7Z5T5
269	Thibault, Gaétan	(M)	
	2155 St-André		J7Z5T5
270	Thibault, Gisèle	(F)	
	2155 St-André		J7Z5T5
271	Tremblay, Rosaire	(M)	
	2222 St-André		J7Z5T5
272	Tremblay, Paul-Emile	(M)	
	2080A Val des Lacs		J7Z5T5
273	Tremblay, Simone	(F)	
	2080A Val des Lacs		J7Z5T5
274	Tremblay, Gauthier, Alma	(F)	
	509 Chemin Lac Bertrand		J7Z5T5
275	Tousignant, Suzanne	(F)	
	509 Chemin Lac Bertrand		J7Z5T5
276	Venne, Yves	(M)	
	1340 St-André		J7Z5T5
277	Vachon, Danielle	(F)	
	1447 St-André		J7Z5T5
278	Voyer, René	(M)	
	1520 St-André		J7Z5T5
279	Voyer, Mignonne	(F)	
	1520 St-André		J7Z5T5
280	Venne, Jérôme	(M)	
	2190 St-André		J7Z5T5
281	Venne, Françoise	(F)	
	2190 St-André		J7Z5T5
282	Vaudry, André	(M)	
	2191 St-André		J7Z5T5
283	Vaudry, Johanne	(F)	
	2191 St-André		J7Z5T5
284	Vaudry, Lynn	(F)	
	2191 St-André		J7Z5T5
285	Vaudry, Christine	(F)	
	2191 St-André		J7Z5T5
286	Vaudry, Marc	(M)	
	2191 St-André		J7Z5T5
287	Villeneuve, Noel	(M)	
	509 Chemin Lac Bertrand		J7Z5T5
288	Wolfe, Gilbert	(M)	
	282 St-Denis		J0R1S0
289	Wagner, Noella	(F)	
	1571 St-André		J7Z5T5

RURAL/RURALE			electoral district/circonscription	URBAN/URBAINE
N°	page		TERREBONNE	N° page
330	N° 5	of/de 5	certified certifié signature(s)-enumerator(s) /signature(s)-recenseur(s)	N° of/de
polling division section de vote			Jean Fecteau	polling division section de vote

189020

F 303 **PRELIMINARY LIST OF ELECTORS**

8 5M 7 79

ELECTIONS CANADA

LISTE PRÉLIMINAIRE DES ÉLECTEURS

This list of qualified electors for the polling division number as set out below was prepared for use at the pending federal election from information obtained at the enumeration and has been certified by the signature(s) below as to completeness and correctness so far as is possible.

La présente constitue la liste des électeurs de la section de vote dont le numéro apparaît plus bas préparée en vue de l'élection fédérale en cours d'après les renseignements recueillis lors du recensement. Le(s) recenseur(s) y a(ont) apposé sa(leur) signature, affirmant que cette liste est aussi complète et exacte que possible.

N°	
I	Aubin, Jacques (M) I20 Gabriel Dom. Gagnon St Lin JOR ICO
2	Aubin, Michelle (F) I20 Gabriel Dom. Gagnon St Lin JOR ICO
3	Authier, Berthe (F) I30 Domaine Léveillé St Lin JOR ICO
4	Allard, Diane (F) 678 Rang St-Henriette St Lin JOR ICO
5	Anowski, Henri (M) 870 Rang St-Henriette St Lin JOR ICO
6	Anowski, Irene (F) 870 Rang St-Henriette St Henriette St Lin JOR ICO
7	Brault, Marcel (M) 92 Gabriel Domaine Gagnon St Lin JOR ICO
8	Brault, Pierrette (F) 92 Gabriel Domaine Gagnon St Lin JOR ICO
9	Brault, Chantale (F) 92 Gabriel Domaine Gagnon St Lin JOR ICO
I0	Bernier, Germaine (F) I06 Gabriel Domaine Gagnon St Lin JOR ICO
II	Bernier, Line (F) I06 Gabriel Domaine Gagnon St Lin JOR ICO
I2	Bouchard, Daniel (M) I32 Florian Domaine Gagnon St Lin JOR ICO
I3	Bouchard, Johanne (F) I32 Florian Domaine Gagnon St Lin JOR ICO
I4	Bertrand, Nicole (F) I67 Alban Domaine Gagnon St Lin JOR ICO
I5	Belleville, Michel (M) I000 Rang St-Henriette St Lin JOR ICO
I6	Blouin, Reynald (M) 825 Rang St-Henriette St Lin JOR ICO
I7	Blouin, Irene (F) 825 Rang St-Henriette St Lin JOR ICO
I8	Blouin, André (M) 825 Rang St-Henriette St Lin JOR ICO
I9	Blouin, Michel (M) 702 Rang St-Henriette St Lin JOR ICO
20	Berthelette, Claude (M) 849 Rang St-Henriette St Lin JOR ICO
2I	Berthelette, Manon (F) 849 Rang St-Henriette St Lin JOR ICO
22	Berard, René (M) 234 Rang St-Henriette St-Lin JOR ICO
23	Berard, Germaine, (F) 234 Rang St-Henriette St Lin JOR ICO
24	Belec, Jean-Louis (M) I036 Rang St-Henriette St Lin JOR ICO
25	Brochu, Jean-Claude (M) 755 Rg.St-Henriette St Lin JOR ICO
26	Choquet, Michel (M) I73 Dupras Domaine Gagnon St Lin JOR ICO
27	Choquet, Rollande (F) I73 Dupras Domaine Gagnon St Lin JOR ICO
28	Choquet, Alfred (M) I73 Dupras Domaine Gagnon St Lin JOR ICO
29	Caissy, Joseph (M) II7 Dom. Leveillée St Lin JOR ICO
30	Caissy, Monique (F) II7 Dom. Léveille St Lin JOR ICO
3I	Chauverte, Carole (F) 702 Rang St-Henriette St Lin JOR ICO
32	Cabana, Raymond (M) 945 Rang St-Henriette St Lin JOR ICO
33	Cabana, Louise (F) 945 Rang St-Henriette St Lin JOR ICO
34	Cabana, Henriette (F) I06 Ran St-Henriette St Lin JOR ICO
35	Cabana, Moore Simone (F) I06 Rang St Henriette St Lin JOR ICO
36	Corbeil, Normand (M) 800 Rang St-Henriette St Lin JOR ICO
37	Cloutier, Gerard (M) I24 Rang St-Henriette St Lin JOR ICO
38	Chartrand, Roger (M) 276 Rang St-Henriette St Lin JOR ICO
39	Chartrand, Yvette (F) 276 Rang St-Henriette St Lin JOR ICO
40	Chartrand, Celine (F) 276 Rang St-Henriette St Lin JOR ICO
4I	Chartrand, Jacques (M) 276 Rang St-Henriette St Lin JOR ICO
42	Clermont, Sylvia (F) 920 Rang St-Henriette St Lin JOR ICO
43	Cloutier, Guy (M) 420A Rang St-Henriette St Lin JOR ICO
44	Cloutier, Micheline (F) 420A Rang St-Henriette St Lin JOR ICO
45	Cauvier, Chantale (F) 708 Rang St-Henriette St Lin JOR ICO
46	Desormeaux, Gilles (M) 763 Rang St-Henriette St Lin JOR ICO
47	Desormeaux, Lise (F) 763 Rang St-Henriette St Lin JOR ICO
48	Dandois, Gaston (M) I36 Rang St-Henriette St Lin JOR ICO
49	Dandois, Mariette (F) I36 Rang St-Henriette St Lin JOR ICO
50	Dandois, Denis (M) I36 Rang St-Henriette St Lin JOR ICO
5I	Dandois, Paul (M) 368 Rang St-Henriette St Lin JOR ICO
52	Dandois, Daniella (F) 368 Rang St-Henriette St Lin JOR ICO
53	Dinelle, Gerard (M) I84 Rang St-Henriette St Lin JOR ICO
54	Dinelle, Murielle (F) I84 Rang St-Henriette St Lin JOR ICO
55	Etnier, Emile (M) 420 Rang St-Henriette St Lin JOR ICO
56	Forget, Fleurette (F) I23 DoM. Léveille St Lin JOR ICO
57	Forget, Jean-Jacques (M) I23 Dom. Léveillé St Lin JOR ICO
58	Forget, Manon (F) I23 Dom. Léveille St Lin JOR ICO
59	Ferland, Roland (M) 702 Rang St-Henriette St Lin JOR ICO
60	Ferland, Arthur (M) 7I4 Rang St-Henriette St Lin JOR ICO
6I	Ferland, Jacqueline (F) 7I4 Rang St-Henriette St Lin JOR ICO
62	Ferland, Andre (M) 7I4 Rang St-Henriette St-Lin JOR ICO

RURAL/RURALE			electoral district/circonscription	URBAN/URBAINE		
N° 331	page N° I	of/de 4	Terrebonne	N°	page N°	of/de
polling division section de vote			certified certifié signature(s)-enumerator(s)/signature(s)-recenseur(s)	polling division section de vote		

189021

F 303 PRELIMINARY LIST OF ELECTORS / LISTE PRÉLIMINAIRE DES ÉLECTEURS

ELECTIONS CANADA

8 5M 7-79

This list of qualified electors for the polling division number as set out below was prepared for use at the pending federal election from information obtained at the enumeration and has been certified by the signature(s) below as to completeness and correctness so far as is possible.

La présente constitue la liste des électeurs de la section de vote dont le numéro apparaît plus bas préparée en vue de l'élection fédérale en cours d'après les renseignements recueillis lors du recensement. Le(s) recenseur(s) y a(ont) apposé s(ailleur) signature, affirmant que cette liste est aussi complète et exacte que possible.

N°		N°	
63	Ferland, Normand (M) 7I4 Rang St-Henriette St Lin JOR ICO	94	Hamel, Huguette (F) 5I9 Rang St-Henriette St Lin JOR ICO
64	Finn, Nora (F) 3I Rang St-Henriette St Lin JOR ICO	95	Hamel, Alain (M) 5I9 Rang St-Henriette St Lin JOR ICO
65	Falardeau, Rachel (F) 9I9 Rang St-Henriette St Lin JOR ICO	96	Hamel, Ginette (F) 5I9 Rang St-Henriette St Lin JOR ICO
66	Falardeau, Lucille (F) 9I9 Rang St-Henriette St Lin JOR ICO	97	Huneault, Armand (M) II0 Rang St-Henriette St Lin JOR ICO
67	Falardeau, Gisele (F) 9I9 Rang St-Henriette St Lin JOR ICO	98	Huneault, Cecile (F) II0 Rang St-Henriette St Lin JOR ICO
68	Ferland, Yvonne (F) 708 Rang St-Henriette St Lin JOR ICO	99	Huneault, Sylvie (F) II0 Rang St-Henriette St Lin JOR ICO
69	Goudreault, Gerard (M) I66 Lafontaine Domaine Gagnon St Lin JOR ICO	I00	Henri, Marie-Rose (F) II0 Rang St-Henriette St Lin JOR ICO
70	Godbout, Bertrand (M) 98 Dom. Léveillé St Lin JOR ICO	I0I	Jardins, Théodore (M) 996 Rang St-Henriette St Lin JOR ICO
7I	Godbout, Yvette (F) 98 Dom. Léveillé St Lin JOR ICO	I02	Jodoin, Real (M) 423A Rang St-Henriette St Lin JOR ICO
72	Godbout, Claude (F) 98 Dom. Léveillé St Lin JOR ICO	I03	Jodoin, Jacqueline (F) 423A Rang St-Henriette St Lin JOR ICO
73	Gariepy, Armand (M) 829 Rang St-Henriette St Lin JOR ICO	I04	Levesque, Adrienne (F) I02 Florian Domaine Gagnon St Lin JOR ICO
74	Guindon, Yvan (M) 702 Rang St-Henriette St Lin JOR ICO	I05	Larose, Jean-Guy (M) 99 Dom. Léveille St Lin JOR ICO
75	Gareau, Loretta (F) 590 Rang St-Henriette St Lin JOR ICO	I06	Larose, Pierrette (F) 99 Dom. Léveille St Lin JOR ICO
76	Gareau, Roland (M) 590 Rang St-Henriette St Lin JOR ICO	I07	Lavallée, Jean-Paul (M) 948 Rang St-Henriette St Lin JOR ICO
77	Gareau, Robert (M) 590 Rang St-Henriette St Lin JOR ICO	I08	Lavallée, Micheline (F) 948 Rang St-Henriette St Lin JOR ICO
78	Gariepy, Roger (M) 433 Rang St-Henriette St Lin JOR ICO	I09	Lagacé, Richard (M) I000 Rang St-Henriette St Lin JOR ICO
79	Gignac, Jean-Marie (M) 875 Rang St-Henriette St Lin JOR ICO	II0	Lacroix, Michel (M) I060 Rang St-Henriette St Lin JOR ICO
80	Gignac, Lise (F) 875 Rang St-Henriette St Lin JOR ICO	III	Lacroix, Louise (F) I060 Rang St-Henriette St Lin JOR ICO
8I	Gignac, Gaetan (M) 875 Rang St-Henriette St Lin JOR ICO	II2	Lavallée, Claude (M) I074 Rang St-Henriette St Lin JOR ICO
82	Grenier, Antoinette (F) 745 Rang St-Henriette St Lin JOR ICO	II3	Lavallée, Ginette (F) I074 Rang St-Henriette St Lin JOR ICO
83	Grenier, Jean-Marc (M) 745 Rang St-Henriette St Lin JOR ICO	II4	Lapierre, Roger (M) I032 Rang St-Henriette St Lin JOR ICO
84	Gariepy, Aubert (M) 292 Rang St-Henriette St Lin JOR ICO	II5	Lapierre, Eva (F) I032 Rang St-Henriette St Lin JOR ICO
85	Gariepy, Aline (F) 292 Rang St-Henriette St Lin JOR ICO	II6	Lavallée, Roger (M) 980 Rang St-Henriette St Lin JOR ICO
86	Gariepy, Joel (M) 292 Rang St-Henriette St Lin JOR ICO	II7	Lavallée, Rose-Aimée (F) 980 Rang St-Henriette St Lin JOR ICO
87	Gariepy, Monique (F) 292 Rang St-Henriette St Lin JOR ICO	II8	Lavallée, Chantale (F) 980 Rang St-Henriette St Lin JOR ICO
88	Gariepy, Clement (M) 292 Rang St-Henriette St Lin JOR ICO	II9	Lalande Marcel (M) 702 Rang St-Henriette St Lin JOR ICO
89	Gariepy Berard, Jacinthe (F) 255 Rang St-Henriette St Lin JOR ICO	I20	Lord, Georgette (F) 702 Rang St-Henriette St Lin JOR ICO
90	Gariepy, Réjean (M) 255 Rang St-Henriette St Lin JOR ICO	I2I	Leblanc, Francine (F) 66I Rang St-Henriette St Lin JOR ICO
9I	Grothe, Adrienne (F) 904 Rang St-Henriette St Lin JOR ICO	I22	Lapointe, Michel (M) 702 Rang St-Henriette St Lin JOR ICO
92	Hamel, Daniel (M) 66I Rang St-Henriette St Lin JOR ICO	I23	Letourneau, André (M) 874 Rang St-Henriette St Lin JOR ICO
93	Hamel, Ernest (M) 5I9 Rang St-Henriette St Lin JOR ICO	I24	Letourneau, Gisele (F) 874 Rang St-Henriette St Lin JOR ICO

RURAL/RURALE			electoral district/circonscription	URBAN/URBAINE	
N°	page		Terrebonne	N°	page
331	N° 2	of/de 4	certified / certifié signature(s)-enumerator(s) / signature(s)-recenseur(s)		N° of/de
polling division / section de vote				polling division / section de vote	

189022

F 303 **PRELIMINARY LIST OF ELECTORS**

ELECTIONS CANADA

LISTE PRÉLIMINAIRE DES ÉLECTEURS

8 5M 7-79

This list of qualified electors for the polling division number as set out below was prepared for use at the pending federal election from information obtained at the enumeration and has been certified by the signature(s) below as to completeness and correctness so far as is possible.

La présente constitue la liste des électeurs de la section de vote dont le numéro apparaît plus bas préparée en vue de l'élection fédérale en cours d'après les renseignements recueillis lors du recensement. Le(s) recenseur(s) y a(ont) apposé sa(leur) signature, affirmant que cette liste est aussi complète et exacte que possible.

N°	
I25	Letourneau, Richard (M) 874 Rang St-Henriette St Lin JOR ICO
I26	Lynch, Richard (M) 243 Rang St-Henriette St Lin JOR ICO
I27	Lynch, Carmen (F) 243 Rang St-Henriette St Lin JOR ICO
I28	Lerin, Denis (M) 855 Rang St-Henriette St Lin JOR ICO
I29	Lavallée, Lionel (M) 979 Rang St-Henriette St Lin JOR ICO
I30	Lavallée, Therese (F) 979 Rang St-Henriette St Lin JOR ICO
I3I	Lavallée, Cherles-Guillaume (M) I076 Rang St-Henriette St Lin JOR ICO
I32	Labbee, Gerard (M) 830 Rang St-Henriette St Lin JOR ICO
I33	Labbée, Yolande (F) 830 Rang St-Henriette St Lin JOR ICO
I34	Labbée, Michel (M) 830 Rang St-Henriette St Lin JOR ICO
I35	Lafrance, Lionel (M) 520 Rang St-Henriette St Lin JOR ICO
I36	Lafrance, Ginette (F) 520 Rang St-Henriette St Lin JOR ICO
I37	Lalancette, Romuald (M) 423 Rang St-Henriette St Lin JOR ICO
I38	Lalancette, Jeannot (F) 423 Rang St-Henriette St Lin JOR ICO
I39	Lalancette, Gerard (M) 423 Rang St-Henriette St Lin JOR ICO
I40	McDoff, Aurore (F) I20A Gabriel Domaine Gagnon St Lin JOR ICO
I4I	Martel, Denis (M) 97 Gabriel Domaine Gagnon St Lin JOR ICO
I42	Martel, Claire (F) 97 Gabriel Domaine Gagnon St Lin JOR ICO
I43	Morneau, Marcel (M) II5 Florian Domaine Gagnon St Lin JOR ICO
I44	Morneau, Simone (F) II5 Florian Domaine Gagnon St Lin JOR ICO
I45	Morneau, André (M) II5 Florian St Domaine Gagnon St Lin JOR ICO
I46	Montpetit, Marcel (M) I06 Florian Domaine Gagnon St Lin JOR ICO
I47	Montpetit, Elise (F) I06 Florian Domaine Gagnon St Lin JOR ICO
I48	Morissette, Lorenzo (M) I7I Alban Domaine Gagnon St Lin JOR ICO
I49	Morissette, Carmelle (F) I7I Alban Domaine Gagnon St Lin JOR ICO
I50	Morin, Alexandre (M) 994 Rang St-Henriette St Lin JOR ICO
I5I	Morin, Madeleine (F) 994 Rang St-Henriette St Lin JOR ICO
I52	Maheu, Ferdinand (M) 905 Rang St-Henriette St Lin JOR ICO
I53	Moore, Russell (M) I06 Rang St-Henriette St Lin JOR ICO
I54	Martineau, Anna (F) I24 Rang St-Henriette St Lin JOR ICO
I55	Mercier, Danielle (F) 25 Rang St-Henriette St Lin JOR ICO
I56	Meunier, Albert (M) I029 Rang St-Henriette St Lin JOR ICO
I57	Meunier, Charlotte (F) I029 Rang St-Henriette St Lin JOR ICO
I58	Meunier, Pierre (M) I029 Rang St-Henriette St Lin JOR ICO
I59	Nantel, Rene (M) 3I Rang St-Henriette St Lin JOR ICO
I60	Ouellette, Mathias (M) II6 Florian Domaine Gagnon St Lin JOR ICO
I6I	Ouellette, Yvette (F) II6 Florian Domaine Gagnon St Lin JOR ICO
I62	Ouellette, Emmanuel (M) I02 Florian Domaine Gagnon St Lin JOR ICO
I63	Ouellette Noel (M) I67 Alban Domaine Gagnon St Lin JOR ICO
I64	Ouellette, Sylvain (M) I67 Alban Domaine Gagnon St Lin JOR ICO
I65	Ouellette, Geatane (F) I67 Alban Domaine Gagnon St Lin JOR ICO
I66	Ouellette, Jacinthe (F) 420 Rang St-Henriette St Lin JOR ICO
I67	Paquet, Murielle (F) II0 Gabriel Domaine Gagnon St Lin JOR ICO
I68	Pilon, André (M) II9 Dom. Léveille St Lin JOR ICO
I69	Panneton, Jocelyne (F) 999 Rang St-Henriette St Lin JOR ICO
I70	Panneton, Yvon (M) 999 Rang St-Henriette St Lin JOR ICO
I7I	Provost, Marcel (M) 942 Rang St-Henriette St Lin JOR ICO
I72	Provost, Micheline (F) 942 Rang St-Henriette St Lin JOR ICO
I73	Provost, Mario (M) 942 Rang St-Henriette St Lin JOR ICO
I74	Provost, Linda (F) 942 Rang St-Henriette St Lin JOR ICO
I75	Picotte, Francine (F) 702 Rang St-Henriette St Lin JOR ICO
I76	Parent, Odilas (M) 865 Rang St-Henriette St Lin JOR ICO
I77	Parent, Jeannette (F) 865 Rang St-Henriette St Lin JOR ICO
I78	Parent, Noel (M) 867 Rang St-Henriette St Lin JOR ICO
I79	Parent, Denise (F) 867 Rang St-Henriette St Lin JOR ICO
I80	Parent Linda (F) 867 Rang St-Henriette St Lin JOR ICO
I8I	Parizé, Emile (M) 283 Rang St-Henriette St Lin JOR ICO
I82	Parizé Trudel, Nicole (F) 283 Rang St-Henriette St Lin JOR ICO
I83	Perreault, Denis (M) 670 Rang St-Henriette St Lin JOR ICO
I84	Perreault, Diane (F) 670 Rang St-Henriette St Lin JOR ICO
I85	Panneton, Marcel (M) 374 Rang St-Henriette St Lin JOR ICO
I86	Panneton, Colombe (F) 374 Rang St-Henriette St Lin JOR ICO

RURAL/RURALE			electoral district/circonscription	URBAN/URBAINE		
N° 331	page N° 3	of/de 4	Terrebonne	N°	page N°	of/de
polling division section de vote			certified certifié signature(s)-enumerator(s) / signature(s)-recenseur(s)	polling division section de vote		

189023

F 303 **PRELIMINARY LIST OF ELECTORS**

8 5M-7-79

ELECTIONS CANADA

LISTE PRÉLIMINAIRE DES ÉLECTEURS

This list of qualified electors for the polling division number as set out below was prepared for use at the pending federal election from information obtained at the enumeration and has been certified by the signature(s) below as to completeness and correctness so far as is possible.

La présente constitue la liste des électeurs de la section de vote dont le numéro apparaît plus bas préparée en vue de l'élection fédérale en cours d'après les renseignements recueillis lors du recensement. Le(s) recenseur(s) y a(ont) apposé sa(leur) signature, affirmant que cette liste est aussi complète et exacte que possible.

N°	
I87	Payette, Claude (M) 333 Rang St-Henriette St Lin JOR ICO
I88	Payette, Therese (F) 333 Rang St-Henriette St Lin JOR ICO
I89	Payette, Fernand (M) 260 Rang St-Henriette St Lin JOR ICO
I90	Rioux, Roland (M) 70 Gabriel Domaine Gagnon St Lin JOR ICO
I9I	Rioux Champagne, Lise (F) 70 Gabriel Domaine Gagnon St Lin JOR ICO
I92	Roy, Yves (M) I34 Florian Domaine Gagnon St Lin JOR ICO
I93	Roy, Rejeanne (F) I34 Florian Domaine Gagnon St Lin JOR ICO
I94	Roy, Manon (F) I34 Florian Domaine Gagnon St Lin JOR ICO
I95	Roy, Sylvain (M) I34 Florian Domaine Gagnon St Lin JOR ICO
I96	Rousse, Robert (M) 878 Rang St-Henriette St Lin JOR ICO
I97	Rocheleau, Jean-Claude (M) 996 Rang St-Henriette St Lin JOR ICO
I98	Rocheleau, Madeleine (F) 996 Rang St-Henriette St Lin JOR ICO
I99	Rocheleau, Marcel (M) I028 Rang St-Henriette St Lin JOR ICO
200	Rocheleau, Simone (F) I028 Rang St-Henriette St Lin JOR ICO
20I	Rheaume, Alain (M) 800 Rang St-Henriette St Lin JOR ICO
202	Rousse, Georgette (F) 894 Rang St-Henriette St Lin JOR ICO
203	Raymond, Gisele (F) 708 Rang St-Henriette St Lin JOR ICO
204	Saulnier, Serge (M) I63 Lafontaine Domaine Gagnon St Lin JOR ICO
205	Saulnier, Monique (F) I63 Lafontaine Domaine Gagnon St Lin JOR ICO
206	Sauvé, Gilles (M) I03 Florian Domaine Gagnon St Lin JOR ICO
207	Sauvé, Line (F) I03 Florian Domaine Gagnon St Lin JOR ICO
208	Sauvé, Ginette (F) I03 Florian Domaine Gagnon St Lin JOR ICO
209	Savoie, Alcide (M) I30 Florian Domaine Gagnon St Lin JOR ICO
2I0	Savoie, Rita (F) I30 Florian Domaine Gagnon St Lin JOR ICO
2II	Savoie, Sylvain (M) I30 Florian Domaine Gagnon St Lin JOR ICO
2I2	Savoie, Linda (F) I30 Florian Domaine Gagnon St Lin JOR ICO
2I3	Soucy, Luc (M) I025 Rang St-Henriette St Lin JOR ICO
2I4	Soucy, Marie (F) I025 Rang St-Henriette St Lin JOR ICO
2I5	Soucy, Pierre-Paul (M) I088 Rang St-Henriette St Lin JOR ICO
2I6	Soucy, Lise (F) I088 Rang St-Henriette St Lin JOR ICO
2I7	Simard, Sylvie (F) 759 Rang St-Henriette St Lin JOR ICO
2I8	Simard, Therese (F) 759 Rang St-Henriette St Lin JOR ICO
2I9	Simard, Henri (M) 759 Rang St-Henriette St Lin JOR ICO
220	Sanscartier, Albert (M) 86I Rang St-Henriette St Lin JOR ICO
22I	Sanscartier, Claudine (F) 86I Rang St-Henriette St Lin JOR ICO
222	Sanscartier, Louis (M) 859 Rang St-Henriette St Lin JOR ICO
223	Sanscartier, Jeannine (F) 859 Rang St-Henriette St Lin JOR ICO
224	Sanscartier, Robert (M) 859 Rang St-Henriette St Lin JOR ICO
225	Scourneaux, Yvan (M) I50 Rang St-Henriette St Lin JOR ICO
226	Scourneaux, Diane (F) I50 Rang St-Henriette St Lin JOR ICO
227	Soucy, Jean-Guy (M) I0I9 Rang St-Henriette St Lin JOR ICO
228	Soucy, Marie-Jeanne (F) I0I9 Rang St-Henriette St Lin JOR ICO
229	Sinclair, Michel (M) 995 Rang St-Henriette St Lin JOR ICO
230	Sinclair, Francine (F) 995 Rang St-Henriette St Lin JOR ICO
23I	Scourneaux, Georges (M) I95 Rang St-Henriette St Lin JOR ICO
232	Scourneaux, Maria (F) I95 Rang St-Henriette St Lin JOR ICO
233	Tremblay, Jean-Paul (M) I78 Helene Domaine Gagnon St Lin JOR ICO
234	Tremblay, Lise (F) I78 Helene Domaine Gagnon St Lin JOR ICO
235	Tremblay, Mario (M) I78 Helene Domaine Gagnon St Lin JOR ICO
236	Tremblay, Michel (M) I78 Helene Domaine Gagnon St Lin JOR ICO
237	Vaulois, Lise (F) II9 Dom. Léveille St Lin JOR ICO
238	Vendet, Mathilda (F) 980 Rang St-Henriette St Lin JOR ICO
239	Venne, Julien (M) I000A Rang St-Henriette St Lin JOR ICO
240	Villeneuve, Andre (M) 25 Rang St-Henriette St Lin JOR ICO

RURAL/RURALE			electoral district/circonscription	URBAN/URBAINE	
N°	page		Terrebonne	N°	page
331	N° 4	of/de 4	certified certifié signature(s)-enumerator(s) / signature(s)-recenseur(s)		N° of/de
polling division section de vote				polling division section de vote	

189024

F 303 **PRELIMINARY LIST OF ELECTORS**

ELECTIONS CANADA

LISTE PRÉLIMINAIRE DES ÉLECTEURS

55M-7-79

This list of qualified electors for the polling division number as set out below was prepared for use at the pending federal election from information obtained at the enumeration and has been certified by the signature(s) below as to completeness and correctness so far as is possible.

La présente constitue la liste des électeurs de la section de vote dont le numéro apparaît plus bas préparée en vue de l'élection fédérale en cours d'après les renseignements recueillis lors du recensement. Le(s) recenseur(s) y a(ont) apposé sa(leur) signature, affirmant que cette liste est aussi complète et exacte que possible.

N°		
1	Auger Johanne (F) 570 Andre Auger St Lin	JORICO
2	Auger Sylvain (M) 570 Andre Auger St Lin	JORICO
3	Audy Richard (M) 196 Dom. des Rêves St Lin	JORICO
4	Audy Sylvie (F) 196 Dom. des Rêves St Lin	JORICO
5	Auger Emilienne (F) 946 Dom. Miljours St Lin	JORICO
6	Babin Louis (M) 780 Andre Auger St Lin	JORICO
7	Babin Ginette (F) 780 Andre Auger St Lin	JORICO
8	Babin Georgette (F) 972 Grande Allee St Lin	JORICO
9	Baron Claude (M) 600 Andre Auger St Lin	JORICO
10	Baron Christiane (F) 600 Andre Auger St Lin	JORICO
11	Bourdages Renald (M) 690 Andre Auger St Lin	JORICO
12	Bergeron Andre (M) 568 Auvergne St Lin	JORICO
13	Bergeron Clairette (F) 568 Auvergne St Lin	JORICO
14	Brodeur Madeleine (F) 971 Grande Allee St Lin	JORICO
15	Brodeur Yves (M) 971 Grande Allee St Lin	JORICO
16	Bouchard Robert (M) 375 Dom. des Pins St Lin	JORICO
17	Bouchard Micheline (F) 375 Dom. des Pins St Lin	JORICO
18	Bigras Marcel (M) 82 Dom. des Pins St Lin	JORICO
19	Bigras Lise (F) 82 Dom. des Pins St Lin	JORICO
20	Beaumier Bertrand Jr. (M) 940 Dom. Lord St Lin	JORICO
21	Beausoleil Michel (M) 820 Dom. Lord St Lin	JORICO
22	Beausoleil Micheline (F) 820 Dom. Lord St Lin	JORICO
23	Boisvert Rosaire (M) 929 Dom. Lord St Lin	JORICO
24	Boisvert Yvonne (F) 929 Dom. Lord St Lin	JORICO
25	Berthelette Manon (F) 849 Mi-Rochan St Lin	JORICO
26	Berthelette Claude (M) 849 Mi-Rochan St Lin	JORICO
27	Bellini Carole (F) 963 Dom. Miljours St Lin	JORICO
28	Bergeron Christian (M) 846 Dom. Miljours St Lin	JORICO
29	Beaumien Patricia (F) 846 Dom. Miljours St Lin	JORICO
30	Bibeau Helene (F) 862 Dom. Miljours St Lin	JORICO
31	Beland Berthe (F) 931 Dom. Miljours St Lin	JORICO
32	Beland Rene (M) 931 Dom. Miljours St Lin	JORICO
33	Boisvert Robert (M) 245 Dom. Perreault St Lin	JORICO
34	Boisvert Marcelle (F) 245 Dom. Perreault St Lin	JORICO
35	Boisvert Lise (F) 245 Dom. Perreault St Lin	JORICO
36	Boisvert Florence (F) 247 Dom. Perreault St Lin	JORICO
37	Boisvert Paul Emile (M) 247 Dom. Perreault St Lin	JORICO
38	Cyr Alma (F) 900 Andre Auger St Lin	JORICO
39	Cyr Clement (M) 900 Andre Auger St Lin	JORICO
40	Chauvette Therese (F) 920 Dom. Lord St Lin	JORICO
41	Chauvette Bruno (M) 920 Dom. Lord St Lin	JORICO
42	Chauvette Michel (M) 800 Dom. Lord St Lin	JORICO
43	Chauvette Elise (F) 800 Dom. Lord St Lin	JORICO
44	Crevier Pierre (M) 792 Dom.Lord St Lin	JORICO
45	Crevier Monique (F) 792 Dom. Lord St Lin	JORICO
46	Cronier Paul (M) 640 Dom. Lord St Lin	JORICO
47	Cronier Micheline (F) 640 Dom. Lord St Lin	JORICO
48	Couture Ovila (M) 694 Dom. Lord St Lin	JORICO
49	Couture Therese (F) 694 Dom. Lord St Lin	JORICO
50	Couture Monique (F) 694 Dom. Lord St Lin	JORICO
51	Crevier Gabrielle (F) 534 Dom. Lord St Lin	JORICO
52	Crevier Jacques (M) 534 Dom. Lord St Lin	JORICO
53	Couture Renald (M) 521 Dom. Lord St Lin	JORICO
54	Couture Louise (F) 521 Dom. Lord St Lin	JORICO
55	Cholette Guy (M) 845 Dom. Miljours St Lin	JORICO
56	Cholette Nicole (F) 845 Dom. Miljours St Lin	JORICO
57	Cholette Benoit (M) 845 Dom. Miljours St Lin	JORICO
58	Cote Charles (M) 846 Dom. Miljours St Lin	JORICO
59	Cote Pierre (M) 862 Dom. Miljours St Lin	JORICO
60	Caron Celine (F) 861 Dom. Miljours St Lin	JORICO
61	Cartier Luc (M) 936 Dom. Miljours St Lin	JORICO
62	Cartier Diane (F) 936 Dom. Miljours St Lin	JORICO

RURAL/RURALE			electoral district/circonscription	URBAN/URBAINE	
N°	page		TERREBONNE	N°	page
332R	N° 1	of/de 4	certified certifié — signature(s)-enumerator(s) / signature(s)-recenseur(s)		N° of/de
polling division section de vote			Maguella Paulin	polling division section de vote	

F 303 PRELIMINARY LIST OF ELECTORS

ELECTIONS CANADA

189025

LISTE PRÉLIMINAIRE DES ÉLECTEURS

85M-7-79

This list of qualified electors for the polling division number as set out below was prepared for use at the pending federal election from information obtained at the enumeration and has been certified by the signature(s) below as to completeness and correctness so far as is possible.

La présente constitue la liste des électeurs de la section de vote dont le numéro apparaît plus bas préparée en vue de l'élection fédérale en cours d'après les renseignements recueillis lors du recensement. Le(s) recenseur(s) y a(ont) apposé sa(leur) signature, affirmant que cette liste est aussi complète et exacte que possible.

N°		
63	Cloutier Suzanne (F) 869 Andre Auger St Lin	JORICO
64	Cloutier Denis (M) 869 Andre Auger St Lin	JORICO
65	Conant Emilie (F) 945 Dom. Miljours St Lin	JORICO
66	Conant Pierre Paul (M) 945 Dom. Miljours St Lin	JORICO
67	Chalifoux Real (M) 949 Dom. Miljours St Lin	JORICO
68	Clermont Sylvia M. (F) 129 Dom, Lavallee St Lin	JORICO
69	Clermont Jean Pierre (M) 129 Dom. Lavallee St Lin	JORICO
70	Doucet Marthe (F) 690 Andre Auger St Lin	JORICO
71	Despres Monique (F) 960 Dom. Lord St Lin	JORICO
72	Despres Lucien (M) 960 Dom. Lord St Lin	JORICO
73	Despres Ginette (F) 819 Dom. Lord St Lin	JORICO
74	Dore Roger (M) 164 Dom. des Rêves St Lin	JORICO
75	Dore Fernande (F) 164 Dom. des Rêves St Lin	JORICO
76	Ejgerd Antonina Andrejevna (F) 601 Sunday Lake St Lin	JORICO
77	Fafard Rose Aimee (F) 115 Dom. des Pins St Lin	JORICO
78	Fafard Leonide (M) 115 Dom. des Pins St Lin	JORICO
79	Fleurant Roger (M) 694 Dom. Lord St Lin	JORICO
80	Fleurant Michel (M) 694 Dom. Lord St Lin	JORICO
81	Fortier Marie Helene (F) 939 Dom. Miljours St Lin	JORICO
82	Gibeau Michel (M) 949 Dom. Lord St Lin	JORICO
83	Gibeau Christiane (F) 949 Dom. Lord St Lin	JORICO
84	Gariepy Paul (M) 957 Dom. Miljours St Lin	JORICO
85	Gariepy Renee (F) 957 Dom. Miljours St Lin	JORICO
86	Gignac Gertrude (F) 811 Dom. Miljours St Lin	JORICO
87	Gaouette Therese (F) 829 Dom. Miljours St Lin	JORICO
88	Gaouette Romulus (M) 829 Dom. Miljours St Lin	JORICO
89	Gagne Jean Guy (M) 123 Dom. Lavallee St Lin	JORICO
90	Gagne Jean Batiste (M) 123 Dom. Lavallee St Lin	JORICO
91	Gagne Rita (F) 123 Dom. Lavallee St Lin	JORICO
92	Gagne Diane (F) 123 Dom. Lavallee St Lin	JORICO
93	Godin Victore (M) 849 Dom. Miljours St Lin	JORICO
94	Godin Marie Marthe (F) 849 Dom. Miljours St Lin	JORICO
95	Hudak Gyselaine (F) 689 Andre Auger St Lin	JORICO
96	Hudak Joe (M) 689 Andre Auger St Lin	JORICO
97	Harvey Michel (M) 221 Dom. des Rêves St Lin	JORICO
98	Harvey Nicole (F) 221 Dom. des Rêves St Lin	JORICO
99	Jeannotte Oscar (M) 953 A Dom. Miljours St Lin	JORICO
100	Justignack Elmira (F) 957 Dom. Miljours St Lin	JORICO
101	Jeannotte Diane (F) 953 A Dom. Miljours St Lin	JORICO
102	Jacques Marjolaine (F) 949 Dom. Miljours St Lin	JORICO
103	Jacques Romeo (M) 954 Dom. Miljours St Lin	JORICO
104	Jacques Marie Jeanne (F) 954 Dom. Miljours St Lin	JORICO
105	Jeannotte Geatan (M) 953 A Dom. Miljours St Lin	JORICO
106	Jeannotte Arthur (M) 956 Dom. Miljours St Lin	JORICO
107	Jeannotte Laurentienne (F) 956 Dom. Miljours St Lin	JORICO
108	Jeannotte Helene (F) 953 A Dom. Miljours St Lin	JORICO
109	Lebrun Helene (F) 809 Andre Auger St Lin	JORICO
110	Lebrun Jean Pierre (M) 809 Andre Auger St Lin	JORICO
111	Lauzon Rejeanne (F) 810 Andre Auger St Lin	JORICO
112	Lauzon Hubert (M) 810 Andre Auger St Lin	JORICO
113	Lauzon Richard (M) 420 Andre Auger St Lin	JORICO
114	Lauzon Ginette (F) 420 Andre Auger St Lin	JORICO
115	Legault Julie (F) 660 Dom. Lord St Lin	JORICO
116	Legault Maurice (M) 660 Dom. Lord St Lin	JORICO
117	Legault Lynda (F) 660 Dom. Lord St Lin	JORICO
118	Legault Maurice Jr. (M) 660 Dom. Lord St Lin	JORICO
119	Lachance Reine (F) 639 Dom. Lord St Lin	JORICO
120	Lachance Raynald (M) 639 Dom. Lord St Lin	JORICO
121	Lavoie Jocelyne (F) 539 Dom. Lord St Lin	JORICO
122	Lavoie Lucien (M) 539 Dom. Lord St Lin	JORICO
123	Laforge Diane (F) 560 Dom. Lord St Lin	JORICO
124	Leblanc Claudette (F) 184 Dom. des Rêves St Lin	JORICO

RURAL/RURALE			electoral district/circonscription	URBAN/URBAINE	
N°	page		TERREBONNE	N°	page
332R	N° 2	of/de 4	certified / certifié — signature(s)-enumerator(s) / signature(s)-recenseur(s)		N° of/de
polling division / section de vote			Magella Paulin	polling division / section de vote	

F 303 **PRELIMINARY LIST OF ELECTORS**

8 SM-7-79

ELECTIONS CANADA

189026

LISTE PRÉLIMINAIRE DES ÉLECTEURS

This list of qualified electors for the polling division number as set out below was prepared for use at the pending federal election from information obtained at the enumeration and has been certified by the signature(s) below as to completeness and correctness so far as is possible

La présente constitue la liste des électeurs de la section de vote dont le numéro apparaît plus bas préparée en vue de l'élection fédérale en cours d'après les renseignements recueillis lors du recensement. Le(s) recenseur(s) y a(ont) apposé sa(leur) signature, affirmant que cette liste est aussi complète et exacte que possible.

N°		
125	Leblanc Charles (M) 184 Dom. des Rêves St Lin	JORICO
126	Leblanc Claude (M) 184 Dom. des Rêves St Lin	JORICO
127	Lafreniere Donastien (M) 192 Dom. des Rêves St Lin	JORICO
128	Lesage Louise (F) 419 Andre Auger St Lin	JORICO
129	Lavallee Andre (M) 953 Dom. Miljours St Lin	JORICO
130	Lavallee Jeannine (F) 953 Dom. Miljours St Lin	JORICO
131	Lavallee Huguette (F) 953 Dom. Miljours St Lin	JORICO
132	Lavallee Gilles (M) 953 A Dom. Miljours St Lin	JORICO
133	Lalancette Sylvain (M) 861 Dom. Miljours St Lin	JORICO
134	Lavallee Colette (F) 947 Dom. Miljours St Lin	JORICO
135	Lavallee Jacques (M) 947 Dom. Miljours St Lin	JORICO
136	McBearty Jim (M) 188 Dom. des Rêves St Lin	JORICO
137	McBearty Reina (F) 188 Dom. des Rêves St Lin	JORICO
138	Maloney Raymond (M) 930 Andre Auger St Lin	JORICO
139	Maloney Louise (F) 930 Andre Auger St Lin	JORICO
140	Meunier Lisette (F) 840 Andre Auger St Lin	JORICO
141	Michauville Suzanne (F) 750 Andre Auger St Lin	JORICO
142	Michauville Albert (M) 750 Andre Auger St Lin	JORICO
143	Marcheterre Pierrette (F) 660 Andre Auger St Lin	JORICO
144	Marcheterre Jean (M) 660 Andre Auger St Lin	JORICO
145	Messier Claude (M) 600 Dom. Lord St Lin	JORICO
146	Messier Lise (F) 600 Dom. Lord St Lin	JORICO
147	Melançon Elisabeth (F) 220 Dom. des Rêves St Lin	JORICO
148	Melançon Edouard (M) 220 Dom. des Rêves St Lin	JORICO
149	Melançon Jean Guy (M) 230 Dom. des Rêves St Lin	JORICO
150	Melançon Francine (F) 230 Dom. des Rêves St Lin	JORICO
151	Maisonneuve Andre (M) 963 Dom. Miljours St Lin	JORICO
152	Meloche Serge (M) 861 Dom. Miljours St Lin	JORICO
153	Malette Claudette (F) 912 Dom. Miljours St Lin	JORICO
154	Malette Rene (M) 912 Dom. Miljours St Lin	JORICO
155	Marcil Gilles (M) 944 Dom. Miljours St Lin	JORICO
156	Marcil Madeleine (F) 944 Dom.Miljours St Lin	JORICO
157	Marcil France (F) 944 Dom. Miljours St Lin	JORICO
158	Nantel Lorraine (F) 970 Andre Auger St Lin	JORICO
159	Nantel Marcel (M) 970 Andre Auger St Lin	JORICO
160	Onillon Jean (M) 479 Andre Auger St Lin	JORICO
161	Ouimet Regina (F) 944 Dom. Miljours St Lin	JORICO
162	Perreault Denise (F) 659 Andre Auger St Lin	JORICO
163	Plante Madeleine (F) 510 Andre Auger St Lin	JORICO
164	Plante Bernard (M) 510 Andre Auger St Lin	JORICO
165	Panneton Diane (F) 101 Dom. des Pins St Lin	JORICO
166	Panneton Pierre (M) 101 Dom. des Pins St Lin	JORICO
167	Panneton Yvon (M) 999 Rue Panneton St Lin	JORICO
168	Panneton Jocelyne (F) 999 Rue Panneton St Lin	JORICO
169	Pouliot Denise (F) 186 Dom. des Rêves St Lin	JORICO
170	Pouliot Hermann (M) 186 Dom. des Rêves St Lin	JORICO
171	Pouliot Linda (F) 186 Dom. des Rêves St Lin	JORICO
172	Parent Andre (M) 860 Dom. Miljours St Lin	JORICO
173	Parent Jacqueline (F) 860 Dom. Miljours St Lin	JORICO
174	Parent Edgard (M) 860 Dom. Miljours St Lin	JORICO
175	Poitras Gerard (M) 946 Dom. Miljours St Lin	JORICO
176	Pimpare Robert (M) 105 Dom. Lavallee St Lin	JORICO
177	Pimpare Sandra (F) 105 Dom. Lavallee St Lin	JORICO
178	Rousseau Paul (M) 960 Andre Auger St Lin	JORICO
179	Rousseau Lucille (F) 960 Andre Auger St Lin	JORICO
180	Rochon Nicole (F) 630 Andre Auger St Lin	JORICO
181	Roberge Carmelle (F) 160 Dom. des Rêves St Lin	JORICO
182	Roberge Edmond Sr. (M) 160 Dom. des Rêves St Lin	JORICO
183	Roberge Edmond Jr. (M) 160 Dom.des Rêves St Lin	JORICO
184	Roberge Sylvie (F) 160 Dom. des Rêves St Lin	JORICO
185	Richard Jocelyn (M) 860 Dom.Miljours St Lin	JORICO
186	Richard Nicole (F) 860 Dom. Miljours St Lin	JORICO

RURAL/RURALE			electoral district/circonscription	URBAN/URBAINE	
N°	page		TERREBONNE	N°	page
332R	N° 3	of/de 4	certified / certifié — signature(s)-enumerator(s) / signature(s)-recenseur(s)		N° of/de
polling division / section de vote			Magella Poulin	polling division / section de vote	

189027

F 303 **PRELIMINARY LIST OF ELECTORS**

8 5M-7-79

ELECTIONS CANADA

LISTE PRÉLIMINAIRE DES ÉLECTEURS

This list of qualified electors for the polling division number as set out below was prepared for use at the pending federal election from information obtained at the enumeration and has been certified by the signature(s) below as to completeness and correctness so far as is possible.

La présente constitue la liste des électeurs de la section de vote dont le numéro apparaît plus bas préparée en vue de l'élection fédérale en cours d'après les renseignements recueillis lors du recensement. Le(s) recenseur(s) y a(ont) apposé sa(leur) signature, affirmant que cette liste est aussi complète et exacte que possible.

N°		N°
187	Renaud Jeannine (F) 948 Dom. Miljours St Lin JORICO	
188	Renaud Maurice (M) 948 Dom.Miljours St Lin JORICO	
189	Renaud Carole (F) 948 Dom. Miljours St Lin JORICO	
190	Renaud Johanne (F) 948 Dom. Miljours St Lin JORICO	
191	St Arneault Gilles (M) 880 Dom. Lord St Lin JORICO	
192	St Arneault Marie Claire (F) 880 Dom. Lord St Lin JORICO	
193	Sinclair Wilfrid (M) 112 Dom. Lavallee St Lin JORICO	
194	Sinclair Madeleine (F) 112 Dom. Lavallee St Lin JORICO	
195	Sinclair Louise (F) 112 Dom. Lavallee St Lin JORICO	
196	Sinclair Alain (M) 112 Dom. Lavallee St Lin JORICO	
197	Tremblay Charlotte (F) 851 Mi-Rochan St Lin JORICO	
198	Tremblay Marcelin (M) 851 Mi-Rochan St Lin JORICO	
199	Tremblay Dario (M) 851 Mi-Rochan St Lin JORICO	
200	Tremblay Lynn (F) 851 Mi-Rochan St Lin JORICO	
201	Tremblay Lily (F) 851 Mi-Rochan St Lin JORICO	
202	Tremblay Marthe (F) 853 Mi-Rochan St Lin JORICO	
203	Tremblay Florent (M) 853 Mi-Rochan St Lin JORICO	
204	Tardif Rejeanne (F) 821 Dom. Miljours St Lin JORICO	
205	Tardif Maurice (M) 821 Dom. Miljours St Lin JORICO	
206	Vezeau Solange (F) 870 Andre Auger St Lin JORICO	
207	Vezeau Pierre (M) 870 Andre Auger St Lin JORICO	
208	Venne Dorianne (F) 540 Andre Auger St Lin JORICO	
209	Venne Serge (M) 540 Andre Auger St Lin JORICO	
210	Villeneuve Richard (M) 759 Dom. Lord St Lin JORICO	
211	Villeneuve Christiane (F) 759 Dom. Lord St Lin JORICO	

RURAL/RURALE			electoral district/circonscription	URBAN/URBAINE	
N°	page		TERREBONNE	N°	page
332R	4	of/de 4	certified / certifié signature(s)-enumerator(s) / signature(s)-recenseur(s)		N° of/de
polling division / section de vote			Magella Paulin	polling division / section de vote	

189028

F 303 **PRELIMINARY LIST OF ELECTORS**

ELECTIONS CANADA

LISTE PRÉLIMINAIRE DES ÉLECTEURS

This list of qualified electors for the polling division number as set out below was prepared for use at the pending federal election from information obtained at the enumeration and has been certified by the signature(s) below as to completeness and correctness so far as is possible.

La présente constitue la liste des électeurs de la section de vote dont le numéro apparaît plus bas préparée en vue de l'élection fédérale en cours d'après les renseignements recueillis lors du recensement. Le(s) recenseur(s) y a(ont) apposé sa(leur) signature, affirmant que cette liste est aussi complète et exacte que possible.

Nº		
1	Asselin Real (M) 150 St Stanislas St Lin	JORICO
2	Allaire Carmen (F) 122 Route 335 St Lin	JORICO
3	Alarie Pierrette (F) 91 Route 335 St Lin	JORICO
4	Bohemier Georges (M) 42 St Stanislas St Lin	JORICO
5	Bohemier Lucille (F) 42 St Stanislas St Lin	JORICO
6	Boivin Alice (F) 50 St Stanislas St Lin	JORICO
7	Boivin Lionel (M) 50 St Stanislas St Lin	JORICO
8	Bourbeau Claude (M) 63 St Stanislas C.P. 1062 St Lin	JORICO
9	Benoit Armand (M) 93 St Stanislas St Lin	JORICO
10	Berneche Gabriel (M) 63 St Stanislas C.P. 1070 St Lin	JORICO
11	Beauchemin Andre (M) 80 St Stanislas St Lin	JORICO
12	Brault Françoise (F) 116 St Stanislas St Lin	JORICO
13	Brault Bernadette (F) 116 St Stanislas St Lin	JORICO
14	Boisvert Roger (M) 217 St Stanislas St Lin	JORICO
15	Boisvert Lucienne (F) 217 St Stanislas St Lin	JORICO
16	Boisvert Nicole (F) 217 St Stanislas St Lin	JORICO
17	Boisvert Martial (M) 217 St Stanislas St Lin	JORICO
18	Boisvert Christian (M) 217 St Stanislas St Lin	JORICO
19	Boisvert Real (M) 5 Domaine B.G. St Lin	JORICO
20	Boisvert Diane (F) 219 St Stanislas St Lin	JORICO
21	Berard Jeannine (F) 1041 Rue Gariepy St Lin	JORICO
22	Boisvert Arthur (M) 138 St Stanislas St Lin	JORICO
23	Boisvert Micheline (F) 138 St Stanislas St Lin	JORICO
24	Boisvert Hector (M) 138 St Stanislas St Lin	JORICO
25	Boisvert Gilberte (F) 138 St Stanislas St Lin	JORICO
26	Bradette Romeo (M) 16 Route 335 St Lin	JORICO
27	Bradette Georgette (F) 16 Route 335 St Lin	JORICO
28	Bradette Michel (M) 16 Route 335 St Lin	JORICO
29	Bougie Jean (M) 136 Route 335 St Lin	JORICO
30	Bougie Marcelle (F) 136 Route 335 St Lin	JORICO
31	Boudreau Ginette (F) 140 Route 335 St Lin	JORICO
32	Beaupre Rejean (M) 148 Route 335 St Lin	JORICO
33	Belanger Rene (M) 167 Route 335 St Lin	JORICO
34	Belanger Jeannine (F) 167 Route 335 St Lin	JORICO
35	Belanger Lucien (M) 167 Route 335 St Lin	JORICO
36	Belanger Laurent (M) 167 Route 335 St Lin	JORICO
37	Belanger Lise (F) 167 Route 335 St Lin	JORICO
38	Bourgouin Laurent (M) 173 Route 335 St Lin	JORICO
39	Bourgouin Lise (F) 173 Route 335 St Lin	JORICO
40	Bourgouin Rene (M) 173 Route 335 St Lin	JORICO
41	Blanchette Raymond (M) 180 Route 335 St Lin	JORICO
42	Blanchette Raymonde (F) 180 Route 335 St Lin	JORICO
43	Beauregard Lilly (F) 178 Route 335 St Lin	JORICO
44	Beaulieu Zenon (M) 254 Route 335 St Lin	JORICO
45	Beaulieu Therese (F) 254 Route 335 St Lin	JORICO
46	Beaulieu Alain (M) 254 Route 335 St Lin	JORICO
47	Chabot Noella (F) 3 St Stanislas St Lin	JORICO
48	Chabot Roger Sr. (M) 3 St Stanislas St Lin	JORICO
49	Cloutier Antonin (M) 215 St Stanislas St Lin	JORICO
50	Couturier Raymond (M) 380 Rue Duval St Lin	JORICO
51	Couturier Marie Berthe (F) 380 Rue Duval St Lin	JORICO
52	Clairoux Johanne (F) 140 A Route 335 St Lin	JORICO
53	Couturier Claude (M) 380 Rue Duval St Lin	JORICO
54	Dupuis Gerard (M) 89 St Stanislas St Lin	JORICO
55	Desjardins Claire (F) 72 St Stanislas St Lin	JORICO
56	Dupuis Lorette (F) 85 St Stanislas St Lin	JORICO
57	Dupuis Benoit Ernestine (F) 93 St Stanislas St Lin	JORICO
58	Dugas Aline (F) 96 St Stanislas St Lin	JORICO
59	Dugas Danielle (F) 96 St Stanislas St Lin	JORICO
60	Dugas Claude (M) 96 St Stanislas St Lin	JORICO
61	Daigle Colette (F) 335 St Stanislas St Lin	JORICO

RURAL/RURALE			electoral district/circonscription	URBAN/URBAINE	
Nº	page		TERREBONNE	Nº	page
333R	Nº 1	of/de 5	certified certifié — signature(s)-enumerator(s) / signature(s)-recenseur(s)		Nº / of/de
polling division section de vote			Armande Beaulieu	polling division section de vote	

189029

F 303 PRELIMINARY LIST OF ELECTORS

8 5M-7-79

ELECTIONS CANADA

LISTE PRÉLIMINAIRE DES ÉLECTEURS

This list of qualified electors for the polling division number as set out below was prepared for use at the pending federal election from information obtained at the enumeration and has been certified by the signature(s) below as to completeness and correctness so far as is possible.

La présente constitue la liste des électeurs de la section de vote dont le numéro apparaît plus bas préparée en vue de l'élection fédérale en cours d'après les renseignements recueillis lors du recensement. Le(s) recenseur(s) y a(ont) apposé sa(leur) signature, affirmant que cette liste est aussi complète et exacte que possible.

N°		
62	Dancause Arsene (M) 335 St Stanislas St Lin	JORICO
63	Despres Nicole (F) 26 Route 335 St Lin	JORICO
64	Duff Mireille (F) 270 Rue Duval St Lin	JORICO
65	Desjardins Leopold (M) 150 Route 335 St Lin	JORICO
66	Desjardins Gabrielle (F) 150 Route 335 St Lin	JORICO
67	Duquette Gilles (M) 170 Route 335 St Lin	JORICO
68	Duquette Marie (F) 170 Route 335 St Lin	JORICO
69	Dube Jacques (M) 196 Route 335 St Lin	JORICO
70	Dube Micheline (F) 196 Route 335 St Lin	JORICO
71	Delude Celine (F) 306 Route 335 St Lin	JORICO
72	Delude Gilles (M) 306 Route 335 St Lin	JORICO
73	David Donat (M) 335 Route 335 St Lin	JORICO
74	David Alice (F) 335 Route 335 St Lin	JORICO
75	Fournier Roger Sr. (M) 8 St Stanislas St Lin	JORICO
76	Fournier Huguette (F) 8 St Stanislas St Lin	JORICO
77	Forget Armand (M) 63 St Stanislas C.P. 1074 St Lin	JORICO
78	Forget Rejeanne (F) 63 St Stanislas C.P. 1074 St Lin	JORICO
79	Fournier Leo (M) 163 St Stanislas St Lin	JORICO
80	Fortier Michel (M) 279 St Stanislas St Lin	JORICO
81	Fortier Suzanne (F) 279 St Stanislas St Lin	JORICO
82	Fortin Daniel (M) 51 Route 335 St Lin	JORICO
83	Fortin Diane (F) 51 Route 335 St Lin	JORICO
84	Fournel Johanne (F) 59 Route 335 St Lin	JORICO
85	Falardeau Pierre (M) 81 Route 335 St Lin	JORICO
86	Falardeau Lidya (F) 81 Route 335 St Lin	JORICO
87	Fournier Louise (F) 336 Route 335 St Lin	JORICO
88	Guerin Roger (M) 12 St Stanislas St Lin	JORICO
89	Guerin Lucienne (F) 12 St Stanislas St Lin	JORICO
90	Giroux Denise (F) 36 St Stanislas St Lin	JORICO
91	Giroux Jean Paul (M) 36 St Stanislas St Lin	JORICO
92	Gariepy Paul (M) 86 St Stanislas St Lin	JORICO
93	Gariepy Yvonne (F) 86 St Stanislas St Lin	JORICO
94	Gravel Jean Pierre (M) 94 St Stanislas St Lin	JORICO
95	Gravel Francine (F) 94 St Stanislas St Lin	JORICO
96	Gagnon Violette (F) 116 St Stanislas St Lin	JORICO
97	Gariepy Gerard (M) 214 St Stanislas St Lin	JORICO
98	Gariepy Micheline (F) 214 St Stanislas St Lin	JORICO
99	Gariepy Rejean (M) 255 Rue Gariepy St Lin	JORICO
100	Gariepy Jacinthe (F) 255 Rue Gariepy St Lin	JORICO
101	Gariepy Daniel (M) 1037 Rue Gariepy St Lin	JORICO
102	Gariepy Suzy (F) 1037 Rue Gariepy St Lin	JORICO
103	Gariepy Gerald (M) 1039 Rue Gariepy St Lin	JORICO
104	Gariepy Carole (F) 1039 Rue Gariepy St Lin	JORICO
105	Gadbois Serge (M) 59 Route 335 St Lin	JORICO
106	Gadbois Lise (F) 59 Route 335 St Lin	JORICO
107	Gadbois Mario (M) 59 Route 335 St Lin	JORICO
108	Gosselin Beaupre Therese (F) 148 Route 335 St Lin	JORICO
109	Hudon Oscar (M) 63 St Stanislas C.P. 1073 St Lin	JORICO
110	Hudon Gaetanne (F) 63 St Stanislas C.P. 1073 St Lin	JORICO
111	Hudon Denis (M) 63 St Stanislas St Lin C.P. 1073	JORICO
112	Hudon Nathalie (F) 63 St Stanislas C.P. 1073 St Lin	JORICO
113	Houle Jean (M) 55 Route 335 St Lin	JORICO
114	Houle Therese (F) 55 Route 335 St Lin	JORICO
115	Houle Michel (M) 55 Route 335 St Lin	JORICO
116	Houle Richard (M) 55 Route 335 St Lin	JORICO
117	Hudon Sylvie (F) 55 Route 335 St Lin	JORICO
118	Janssen Sylvain (M) 276 St Stanislas St Lin	JORICO
119	Lacroix Rosanne (F) 63 St Stanislas St Lin C.P. 1070	JORICO

RURAL/RURALE			electoral district/circonscription	URBAN/URBAINE	
N°	page		TERREBONNE	N°	page
333R	N° 2	of/de 5	certified / certifié — signature(s)-enumerator(s) / signature(s)-recenseur(s)		N° of/de
polling division / section de vote			Armande Martin	polling division / section de vote	

189030

F 303

PRELIMINARY LIST OF ELECTORS

ELECTIONS CANADA

LISTE PRÉLIMINAIRE DES ÉLECTEURS

This list of qualified electors for the polling division number as set out below was prepared for use at the pending federal election from information obtained at the enumeration and has been certified by the signature(s) below as to completeness and correctness so far as is possible.

La présente constitue la liste des électeurs de la section de vote dont le numéro apparaît plus bas préparée en vue de l'élection fédérale en cours d'après les renseignements recueillis lors du recensement. Le(s) recenseur(s) y a(ont) apposé sa(leur) signature, affirmant que cette liste est aussi complète et exacte que possible.

N°		
120	Lavallee Armand (M) 79 St Stanislas St Lin	JORICO
121	Lavallee Marie Rose (F) 79 St Stanislas St Lin	JORICO
122	Lavallee Raymond (M) 85 St Stanislas St Lin	JORICO
123	Lavallee Lucien (M) 85 A St Stanislas St Lin	JORICO
124	Lavallee Francine (F) 85 A St Stanislas St Lin	JORICO
125	Lavallee Germain (M) 123 St Stanislas St Lin	JORICO
126	Lavallee Lise (F) 123 St Stanislas St Lin	JORICO
127	Lavallee Charles Edouard (M) 120 St Stanislas St Lin	JORICO
128	Lavallee Zephirina (F) 120 St Stanislas St Lin	JORICO
129	Lavallee Fernand (M) 120 St Stanislas St Lin	JORICO
130	Lavallee Rita (F) 120 St Stanislas St Lin	JORICO
131	Lavallee Robert (M) 120 A St Stanislas St Lin	JORICO
132	Lavallee Denise (F) 120 A St Stanislas St Lin	JORICO
133	Lavallee Jean Louis (M) 120 B St Stanislas St Lin	JORICO
134	Lavallee Sylvie (F) 120 B St Stanislas St Lin	JORICO
135	Laurent Dolores (F) 163 St Stanislas St Lin	JORICO
136	Lavallee Marcel (M) 191 St Stanislas St Lin	JORICO
137	Lavallee Yolande (F) 191 St Stanislas St Lin	JORICO
138	Lavallee Raynald (M) 191 St Stanislas St Lin	JORICO
139	Latreille Jean Paul (M) 208 St Stanislas St Lin	JORICO
140	Latreille Yvonne (F) 208 St Stanislas St Lin	JORICO
141	Latreille Real (M) 208 St Stanislas St Lin	JORICO
142	Limoges Alberta (F) 219 St Stanislas St Lin	JORICO
143	Lamothe Pierrette (F) 291 St Stanislas St Lin	JORICO
144	Laurin Normand (M) 42 Route 335 St Lin	JORICO
145	Levasseur Gaston (M) 63 St Stanislas St Lin	JORICO
146	Levasseur Lynda (F) 63 St Stanislas St Lin	JORICO
147	Lavallee Rene Sr. (M) 127 St Stanislas St Lin	JORICO
148	Lavallee Rolande (F) 127 St Stanislas St Lin	JORICO
149	Lavallee Real (M) 127 St Stanislas St Lin	JORICO
150	Lavallee Roger (M) 91 Route 335 St Lin	JORICO
151	Lajoie Michel (M) 136 A Route 335 St Lin	JORICO
152	Lajoie Francine (F) 136 A Route 335 St Lin	JORICO
153	Lapierre Maurice (M) 156 Route 335 St Lin	JORICO
154	Lapierre Raymonde (F) 156 Route 335 St Lin	JORICO
155	Lapierre Mario (M) 156 Route 335 St Lin	JORICO
156	Lapierre Yves (M) 156 Route 335 St Lin	JORICO
157	Lapierre Christian (M) 156 Route 335 St Lin	JORICO
158	Lachapelle Antoine (M) 63 Route 335 St Lin	JORICO
159	Lebeau Alain (M) 65 Route 335 St Lin	JORICO
160	Larin Claude (M) 185 St Stanislas St Lin	JORICO
161	Larin Jean Pierre (M) 185 St Stanislas St Lin	JORICO
162	Martin Ginette (F) 15 St Stanislas St Lin	JORICO
163	Martin Jean Claude (M) 15 St Stanislas St Lin	JORICO
164	Martin Diane (F) 12 St Stanislas St Lin	JORICO
165	Martin Lucien (M) 12 St Stanislas St Lin	JORICO
166	Martin Guylaine (F) 35 St Stanislas St Lin	JORICO
167	Martin Monique (F) 35 St Stanislas St Lin	JORICO
168	Martin Pierre Guy (M) 35 St Stanislas St Lin	JORICO
169	Martin Armande (F) 53 St Stanislas St Lin	JORICO
170	Martin Roger Jules (M) 53 St Stanislas St Lin	JORICO
171	Maille Mireille (F) 69 St Stanislas St Lin	JORICO
172	Maille Raymond (M) 69 St Stanislas St Lin	JORICO
173	Martin Yvan (M) 68 St Stanislas St Lin	JORICO
174	Martin Denis (M) 73 St Stanislas St Lin	JORICO
175	Martin Linette (F) 73 St Stanislas St Lin	JORICO
176	Martin Sylvie (F) 53 St Stanislas St Lin	JORICO
177	Martin Helene (F) 35 St Stanislas St Lin	JORICO
178	Martin Laurianne (F) 101 St Stanislas St Lin	JORICO
179	Martin Philippe (M) 90 St Stanislas St Lin	JORICO
180	Martin Therese (F) 90 St Stanislas St Lin	JORICO
181	Martin Maurice (M) 90 St Stanislas St Lin	JORICO

RURAL/RURALE			electoral district/circonscription	URBAN/URBAINE	
N°	page		TERREBONNE	N°	page
333R	N° 3	of/de 5	certified certifié — signature(s)-enumerator(s) / signature(s)-recenseur(s)		N° of/de
polling division section de vote			Armande Martin	polling division section de vote	

189031

F 303 **PRELIMINARY LIST OF ELECTORS**

ELECTIONS CANADA

LISTE PRÉLIMINAIRE DES ÉLECTEURS

This list of qualified electors for the polling division number as set out below was prepared for use at the pending federal election from information obtained at the enumeration and has been certified by the signature(s) below as to completeness and correctness so far as is possible.

La présente constitue la liste des électeurs de la section de vote dont le numéro apparaît plus bas préparée en vue de l'élection fédérale en cours d'après les renseignements recueillis lors du recensement. Le(s) recenseur(s) y a(ont) apposé sa(leur) signature, affirmant que cette liste est aussi complète et exacte que possible.

N°		
182	Maisonneuve Marcel (M) 111 St Stanislas St Lin	JORICO
183	Maisonneuve Marie Rose (F) 111 St Stanislas St Lin	JORICO
184	Maisonneuve Michel (M) 111 St Stanislas St Lin	JORICO
185	Morin Georges (M) 149 St Stanislas St Lin	JORICO
186	Morin Monique (F) 149 St Stanislas St Lin	JORICO
187	Martin Alain (M) 217 A St Stanislas St Lin	JORICO
188	Martin Manon (F) 217 A St Stanislas St Lin	JORICO
189	Malo Diane (F) 276 St Stanislas St Lin	JORICO
190	Marcil Marcel (M) 297 St Stanislas St Lin	JORICO
191	Montpetit Roland (M) 970 Rue Manon St Lin	JORICO
192	Montpetit Pierre (M) 970 Rue Manon St Lin	JORICO
193	Martin Raymonde (F) 12 St Stanislas St Lin	JORICO
194	Martin Armand (M) 140 A Route 335 St Lin	JORICO
195	Morin Lucille (F) 134 Route 335 St Lin	JORICO
196	Morin Remi (M) 140 Route 335 St Lin	JORICO
197	Martineau Gilbert (M) 336 Route 335 St Lin	JORICO
198	Marcil Jean Jacques (M) 177 Route 335 St Lin	JORICO
199	Marcil Lise (F) 177 Route 335 St Lin	JORICO
200	Ouimet Claire (F) 80 St Stanislas St Lin	JORICO
201	Poulin Magella (F) 181 St Stanislas St Lin	JORICO
202	Poulin Maxime (M) 181 St Stanislas St Lin	JORICO
203	Parent Fernand (M) 63 St Stanislas C.P. 1066 St Lin	JORICO
204	Parent Lilianne (F) 63 St Stanislas C.P. 1066 St Lin	JORICO
205	Perreault Alexandre (M) 237 St Stanislas St Lin	JORICO
206	Perreault Therese (F) 237 St Stanislas St Lin	JORICO
207	Perreault Yvan (M) 237 St Stanislas St Lin	JORICO
208	Perreault François (M) 237 St Stanislas St Lin	JORICO
209	Parent Jocelyn (M) 270 Rue Duval St Lin	JORICO
210	Pepin Marcel (M) 134 Route 335 St Lin	JORICO
211	Pare Guy (M) 166 Route 335 St Lin	JORICO
212	Pare Claire (F) 166 Route 335 St Lin	JORICO
213	Pare Elisabeth (F) 166 Route 335 St Lin	JORICO
214	Patenaude Lynda (F) 366 Route 335 St Lin	JORICO
215	Roy Marcel (M) 116 St Stanislas St Lin	JORICO
216	Rocheleau Alfred (M) 196 St Stanislas St Lin	JORICO
217	Rocheleau Jeannine (F) 196 St Stanislas St Lin	JORICO
218	Robichaud Murielle (F) 5 Domaine B.G. St Lin	JORICO
219	Rivard Louis Marie (M) 124 Route 335 St Lin	JORICO
220	Rivard Rose Aline (F) 124 Route 335 St Lin	JORICO
221	Raymond Jean Louis (M) 100 Route 335 C.P. 1155 St Lin	JORICO
222	Raymond Noella (F) 100 Route 335 C.P. 1155 St Lin	JORICO
223	Sirois Lyne (F) 68 St Stanislas St Lin	JORICO
224	Sylvain Bourbeau Agathe (F) 63 St Stanislas C.P. 1062 St Lin	JORICO
225	Simard Irene (F) 214 St Stanislas St Lin	JORICO
226	Sarrazin Andre (M) 221 St Stanislas St Lin	JORICO
227	Sarrazin Helene (F) 221 St Stanislas St Lin	JORICO
228	Sarrazin Sylvain (M) 221 St Stanislas St Lin	JORICO
229	Sigouin Wilfrid (M) 261 St Stanislas St Lin	JORICO
230	Sigouin Lucille (F) 261 St Stanislas St Lin	JORICO
231	Sigouin Rose Delima (F) 265 St Stanislas St Lin	JORICO
232	Schestakowich Iwan (M) 334 St Stanislas St Lin	JORICO
233	Schestakowich Lydia (F) 334 St Stanislas St Lin	JORICO
234	Sirois Yves (M) 10 Route 335 St Lin	JORICO
235	Sirois Paulette (F) 10 Route 335 St Lin	JORICO
236	Sirois Charles (M) 26 Route 335 St Lin	JORICO
237	Soucy Nicole (F) 42 Route 335 St Lin	JORICO
238	Sorel Yvon (M) 182 Route 335 St Lin	JORICO
239	Sorel Micheline (F) 182 Route 335 St Lin	JORICO
240	Turgeon Robert (M) 17 St Stanislas St Lin	JORICO

RURAL/RURALE			electoral district/circonscription	URBAN/URBAINE		
N°	page		TERREBONNE	N°	page	
333R	N° 4	of/de 5	certified certifié — signature(s)-enumerator(s) / signature(s)-recenseur(s)		N°	of/de
polling division section de vote			Armande Clautier	polling division section de vote		

F 303

8 5M-7 79

PRELIMINARY LIST OF ELECTORS

ELECTIONS CANADA

189032

LISTE PRÉLIMINAIRE DES ÉLECTEURS

This list of qualified electors for the polling division number as set out below was prepared for use at the pending federal election from information obtained at the enumeration and has been certified by the signature(s) below as to completeness and correctness so far as is possible.

La présente constitue la liste des électeurs de la section de vote dont le numéro apparaît plus bas préparée en vue de l'élection fédérale en cours d'après les renseignements recueillis lors du recensement. Le(s) recenseur(s) y a(ont) apposé sa(leur) signature, affirmant que cette liste est aussi complète et exacte que possible.

N°		N°
241	Turgeon Carole (F) 17 St Stanislas St Lin JORICO	
242	Tremblay Jean Roc (M) 335 St Stanislas St Lin JORICO	
243	Tremblay Adrienne (F) 335 St Stanislas St Lin JORICO	
244	Tourangeau Roland (M) 62 Route 335 St Lin JORICO	
245	Tourangeau Mariette (F) 62 Route 335 St Lin JORICO	
246	Tourangeau Alain (M) 62 Route 335 St Lin JORICO	
247	Tourangeau Raynald (M) 70 Route 335 St Lin JORICO	
248	Voeikoff Nicolas (M) 326 St Stanislas St Lin JORICO	
249	Voeikoff Edith (F) 326 St Stanislas St Lin JORICO	
250	Venne Paul (M) 194 Route 335 St Lin JORICO	
251	Venne Françoise (F) 194 Route 335 St Lin JORICO	
252	Venne Ernest (M) 186 Route 335 St Lin JORICO	
253	Venne Anita (F) 186 Route 335 St Lin JORICO	
254	Wisniewski Mieczyslaw (M) 192 Route 335 St Lin JORICO	
255	Wisniewski Walli (F) 192 Route 335 St Lin JORICO	

RURAL/RURALE			electoral district/circonscription	URBAN/URBAINE		
N°	page		TERREBONNE	N°	page	
333R	N° 5	of/de 5			N°	of/de
polling division section de vote			certified certifié signature(s)-enumerator(s) / signature(s)-recenseur(s) Amanda Martin	polling division section de vote		

189033

189033

F 303 **PRELIMINARY LIST OF ELECTORS**

8 5M 7 79

ELECTIONS CANADA

LISTE PRÉLIMINAIRE DES ÉLECTEURS

This list of qualified electors for the polling division number as set out below was prepared for use at the pending federal election from information obtained at the enumeration and has been certified by the signature(s) below as to completeness and correctness so far as is possible.

La présente constitue la liste des électeurs de la section de vote dont le numéro apparaît plus bas préparée en vue de l'élection fédérale en cours d'après les renseignements recueillis lors du recensement. Le(s) recenseur(s) y a(ont) apposé sa(leur) signature, affirmant que cette liste est aussi complète et exacte que possible.

N°		N°	
1	Arguin, Jean Pierre,	M	6 Domaine Primevert, JOR 1CO
2	Arguin, Sylvie,	F	6 " " "
3	Arbour, Jean Charles,	M	34 Boul. Wilfrid Laurier, Dom, Chantelois
4	Arbour, Nicole,	F	34 " " " " "
5	Arsenault, Alain,	M	48 " " " " "
6	Arsenault, Vital,	M	50 " " " " "
7	Arsenault, Marie,	F	50 " " " " "
8	Albert, Gilbert,	M	31 " " " " "
9	Albert, Gérard,	M	33 " " " " "
10	Arsenault, Conrad,	M	28 rue Chantelois, Domaine Chantelois
11	Arsenault, Diane,	F	28 " " " "
12	Bastos, Antonio	M	1550 Côte de Grâce,
13	Bastos, Arlette,	F	1550 " "
14	Beaupré, Alfred	M	1480 " "
15	Beaupré, Madeleine,	F	1480 " "
16	Brisson, Bruno,	M	28 Boul. Wilfrid Laurier, Dom, Chantelois
17	Brisson, Gisèle,	F	28 " " " " "
18	Brisson, Sylvain,	M	28 " " " " "
19	Boivin, Denis,	M	29 " " " " "
20	Boivin, Nicole,	F	29 " " " " "
21	Bergeron, Antonin,	M	19 rue Clavet,
22	Bergeron, Jacqueline,	F	19 " "
23	Blanchette, Normand,	M	60 Boul. Wilfrid Laurier, Dom, Chantelois
24	Blanchette, Rosane,	F	60 " " " " "
25	Boisvert, Lise,	F	43, Boul. Lapointe,
26	Boisvert, Bernard,	M	43, " "
27	Brien, Camille,	M	1107 rue Lapierre Sud,
28	Bédard, Diane,	F	756, Domaine des Feuilles,
29	Brunet, Jean Claude,	M	1060 " " "
30	Brunet, Rollande,	F	1060 " " "
31	Bourdon, Denise,	F	1124 Domaine des Bouleaux,
32	Berthiaume, Rita,	F	1117 Dom. Des "
33	Bertrand, Francine,	F	56 Boul. Wilfrid Laurier, Dom, Chantelois
34	Bertrand, Robert,	M	56 " " " " "
35	Belisle, Jean Pierre,	M	1145 Domaine des Bouleaux,
36	Belisle, Annette,	F	1145 " " "
37	Bouchard, Josée,	F	25 Boul. Wilfrid Laurier, Dom, Chantelois
38	Caron, Fernand,	M	25 rue Clavet,
39	Caron, Carmen,	F	25 " "
40	Carbonneau, Valère,	M	36 Domaine Primevert,
41	Carbonneau, Réjeanne,	F	36 " "
42	Cossette, Gérald	M	17 " "
43	Cossette, Suzanne,	F	17 " "
44	Carbonneau, Gilles,	M	32 Boul. Wilfrid Laurier, Dom. Chantelois,
45	Carbonneau, Denise,	F	32 " " " " "
46	Charlebois, Sylvie,	F	21 Domaine Primevert,
47	Charlebois, Alain,	M	21 " "
48	Couture, Serge,	M	12 " "
49	Couture, Diane,	F	12 " "
50	Castonguay, Claude,	M	23 Boul. Wilfrid Laurier, Dom. Chantelois
51	Cremey, Patrick,	M	66 " " " " "
52	Cremey, Francine,	F	66 " " " " "
53	Comtois, Réal,	M	45 Domaine Lapointe,
54	Comtois, Lise,	F	45 Domaine Lapointe,
55	Comtois, Maurice,	M	21 " "
56	Comtois, Jacqueline,	F	21 " "
57	Coutu, Adrienne,	F	1086 rue Lapierre Sud,
58	Charest, Pierre,	M	781 Domaine des Feuilles
59	Charest, Agathe,	F	781 " " "
60	Charbonneau, Floriant,	M	772 " " "
61	Charbonneau, Catherine,	F	772 " " "
62	Chartier, Louise,	F	1150 rue des Ormeaux

RURAL/RURALE

N° 334

page N° 1 of/de 5

polling division / section de vote

electoral district / circonscription: TERREBONNE

certified / certifié

signature(s)-enumerator(s) / signature(s)-recenseur(s): Réal Caron

URBAN/URBAINE

N° page N° of de

polling division / section de vote

189034

F 303 **PRELIMINARY LIST OF ELECTORS**

8 5M 7-79

ELECTIONS CANADA

LISTE PRÉLIMINAIRE DES ÉLECTEURS

This list of qualified electors for the polling division number as set out below was prepared for use at the pending federal election from information obtained at the enumeration and has been certified by the signature(s) below as to completeness and correctness so far as is possible.

La présente constitue la liste des électeurs de la section de vote dont le numéro apparaît plus bas préparée en vue de l'élection fédérale en cours d'après les renseignements recueillis lors du recensement. Le(s) recenseur(s) y a(ont) apposé sa(leur) signature, affirmant que cette liste est aussi complète et exacte que possible.

N°		N°	
63	Courville, Thérèse,	F	782 Domaine des Feuilles,
64	Courville, Roland,	M	782 " " "
65	Champagne, Philippe,	M	786 " " "
66	Champagne, Ginette,	F	786 " " "
67	Caron, Michel,	M	1141 rue Desormeaux
68	Carrière, Raymond,	M	1111 Domaine des Bouleaux
69	Carriere, Jean Pierre,	M	1111 " " "
70	Carrière, Réjean,	M	1111 " " "
71	Cousineau, Michel,	M	1010 " " "
72	Chartier, Grégoire,	M	1010 " " "
73	Carrière, Daniel,	M	995 " " "
74	Côté, Yvanhoé,	M	1069 Domaine des Feuilles
75	Côté. Aliette,	F	1069 " " "
76	Couture, André,	M	733 " " "
77	Couture, Carole,	F	733 " " "
78	Dalpé, Robert,	M	1301 Côte de Grâce,
79	Dalpé, Cécile,	F	1301 " " "
80	Dalpé, Jacques,	M	1301 " " "
81	Dalpé, Lise,	F	1301 " " "
82	Dalpé, Claude,	M	1298 " " "
83	Dalpé, Diane,	F	1298 " " "
84	Delarochelière, Pierre,	M	27 Boul. Wilfrid Laurier, Dom. Chantelois,
85	Delarochelière, Lucette,	F	27 " " " " "
86	Delorme, Raymond,	M	1090 rue Lapierre Sud,
87	Delorme, Louise,	F	1090 " " "
88	Delorme, Jean Claude,	M	1121 " " "
89	Delorme, Denise,	F	1121 " " "
90	Desjardins, Denis,	M	783 Domaine des Feuilles,
91	Dery, Serge,	M	736 " " "
92	Dery, Isabelle,	F	736 " " "
93	Desjardins, Luc,	M	762 " " "
94	Desjardins, Andrée,	F	762 " " "
95	Danis, Robert,	M	1060 " " "
96	Desjardins, Michel	M	1149 rue Desormeaux,
97	Desjardins, Denise,	F	1149 rue Desormeaux,
98	Desmarais, Jacqueline,	F	990 Domaine des Bouleaux
99	Desjardins, Philias,	M	1117 Domaine des Bouleaux
100	Desmarais, Claudine,	F	995 Domaine des Bouleaux,
101	Franc, Alice,	F	1505 Côte Grâce,
102	Franc, Roger,	M	1430 " "
103	Franc, Dolorès,	F	1430 " "
104	Flibotte Marcel,	M	23 Domaine Primevert,
105	Flibotte, Mariette,	F	23 Domaine Primevert,
106	Fabel, Claire,	F	47 Domaine Lapointe,
107	Fabel, Philippe,	M	47 Domaine Lapointe,
108	Comtois, Maurice,	M	21 " "
109	Comtois, Jacqueline,	F	21 " "
110	Figuys, Serge,	M	1109 rue Lapierre Sud,
111	Figuys, Françoise,	F	1109 " " "
112	Forget, Florent,	M	1061 Domaine des Feuilles,
113	Forget, Dolorès,	F	1061 " " "
114	Forget, Claudine,	F	1061 " " "
115	Forget, Christiane,	F	1061 " " "
116	Ferland, Alain,	M	731 " " "
117	Ferland, Linda,	F	731 " " "
118	Fournier, Normand,	M	732 " " "
119	Fournier, Thérèse,	F	732 " " "
G 120	Guérin, Claude,	M	16 rue Clavet,
121	Guérin, Diane,	F	16 rue Clavet,
122	Grenier, Gertrude,	F	12 rue Clavet,

RURAL/RURALE			electoral district/circonscription	URBAN/URBAINE		
N°	page		TERREBONNE	N°	page	
334	N° 2	of/de 5	certified / certifié — signature(s)-enumerator(s) / signature(s)-recenseur(s)		N°	of/de
polling division / section de vote			Rd Cadrin par M Lefebvre	polling division / section de vote		

189035

F 303 **PRELIMINARY LIST OF ELECTORS**

8 5M 7-79

ELECTIONS CANADA

LISTE PRÉLIMINAIRE DES ÉLECTEURS

This list of qualified electors for the polling division number as set out below was prepared for use at the pending federal election from information obtained at the enumeration and has been certified by the signature(s) below as to completeness and correctness so far as is possible.

La présente constitue la liste des électeurs de la section de vote dont le numéro apparaît plus bas préparée en vue de l'élection fédérale en cours d'après les renseignements recueillis lors du recensement. Le(s) recenseur(s) y a(ont) apposé s(ailleur) signature, affirmant que cette liste est aussi complète et exacte que possible.

N°		N°	
123	Grenier, Jacques,	M	19 Domaine Primevert,
124	Grenier, Diane,	F	19 " "
125	Gervais, Michel,	M	13 " "
126	Gervais, Diane,	F	13 " "
127	Guilbert, André,	M	1091 rue Lapierre Sud,
128	Guilbert, Labelle, Marcelle,	F	1091 " " "
129	Gadbois, Michel,	M	1150 rue des Ormeaux,
130	Garneau, Alphonse,	M	1121 Domaine des Bouleaux,
131	Goyer, Daniel,	M	88 Domaine Primevert,
132	Gariépy, Yves,	M	25 Boul. Wilfrid Laurier, Dom. Chantelois.
133	Hrynkiw, Joan,	F	15 Domaine Primevert,
134	Hamelin, Claude,	M	44 Boul. Wilfrid Laurier, Dom. Chantelois
135	Hamelin, Sherly,	F	44 " " " " "
136	Hamel, Jacques,	M	1117 rue Lapierre Sud,
137	Hamel, Lise,	F	1117 " " "
138	Hamel, Sylvain,	M	1117 " " "
139	Hébert, Paul,	M	1120 Domaine des Bouleaux,
140	Hébert, Nicole,	F	1120 Domaine des Bouleaux,
141	Jalbert, Lise,	F	1147 Domaine des Bouleaux,
142	Jacques, Claude,	M	24 rue Clavet,
143	Jacques, Maurice,	M	24 " "
144	Jacques, Noella,	F	24 " "
145	Kornechook, Jean,	M	22 Boul. Wilfrid Laurier, Dom. Chantelois
146	Kornechook, Louise,	F	22 " " " " "
147	Keney, Roland,	M	985 Domaine des Bouleaux
148	Langlois, Suzanne,	F	38 Boul. Wilfrid Laurier, Dom, Chantelois
149	Landry, Michelle,	F	48 " " " " "
150	Labelle, André,	M	51 " " " " "
151	Labelle, Gisèle,	F	51 " " " " "
152	Lapointe, Robert,	M	23 Domaine Lapointe,
153	Lapointe, Gaétan,	M	23 " "
154	Lapointe, Réjeanne	F	23 " "
155	Lapointe, Gilles,	M	22 " "
156	Lapointe, Florence,	F	22 " "
157	Lapointe, Richard,	M	24 " "
158	Lapointe, Louise,	F	24 " "
159	Lapointe, André,	M	30 " "
160	Lapointe, Francine,	F	30 " "
161	Lapointe, Hélène,	F	46 " "
162	Lapointe, Marc,	M	37 " "
163	Lapointe, Rollande,	F	37 " "
164	Lapointe, Robert,	M	37 " "
165	Lapointe, Benoit,	M	37 " "
166	Lapointe, Fernand,	M	26 " "
167	Lapointe, Jeannette,	F	26 " "
168	Lapierre, Jean Louis,	M	1126 rue Lapierre Sud,
169	Lapierre, Lise,	F	1126 " " "
170	Lapierre, Daniel,	M	1126 " " "
171	Lapierre, Ernest,	M	1112 " " "
172	Lapierre, Thérèse,	F	1112 " " "
173	Lavallée, Yoland,	M	12 rue Clavet,
174	Lavallée, Diane,	F	~~ex~~ 12 rue Clavet,
175	Letarte, Gaston,	M	47 Boul. Wilfrid Laurier, Dom. Chantelois,
176	Letarte, Berneche, Rita,	F	47 " " " " "
177	Lauzon, Jean,	M	45 " " " " "
178	Lauzon, Beaulieu, Johanne,	F	45 " " " " "
179	Legault, Normand,	M	42 rue Chantelois, Domaine Chantelois,
180	Legault, Marguerite,	F	42 rue Chantelois, Domaine Chantelois,

RURAL/RURALE			electoral district/circonscription	URBAN/URBAINE	
N°	page		TERREBONNE	N°	page
334	N° 3	of/de 5	certified / certifié — signature(s)-enumerator(s) / signature(s)-recenseur(s)		N° of/de
polling division / section de vote			Réal Cadieux pour M. Gilles Lane	polling division / section de vote	

189036

F 303 **PRELIMINARY LIST OF ELECTORS**

ELECTIONS CANADA

LISTE PRÉLIMINAIRE DES ÉLECTEURS

This list of qualified electors for the polling division number as set out below was prepared for use at the pending federal election from information obtained at the enumeration and has been certified by the signature(s) below as to completeness and correctness so far as is possible.

La présente constitue la liste des électeurs de la section de vote dont le numéro apparaît plus bas préparée en vue de l'élection fédérale en cours d'après les renseignements recueillis lors du recensement. Le(s) recenseur(s) y a(ont) apposé s(a)leur) signature, affirmant que cette liste est aussi complète et exacte que possible.

N°		N°	
181	Lamarche, Gérard,	M	25 Domaine Lapointe,
182	Lamarche, Rita,	F	25 " "
183	Lamarche, Réal,	M	25 " "
184	Lamarche, Carole,	F	25 " "
185	Lacroix, Lise,	F	783, Domaine des Feuilles,
186	Lemieux, Noel,	M	743 " " "
187	Lemieux, Réjeanne,	F	743 " " "
188	Lachapelle, Yves,	M	756 " " "
189	Lavoie, Ginette,	F	936 " " "
190	Lavoie, Pierre,	M	936 " " "
191	Lacoste, Serge,	M	1151 rue Des Ormeaux
192	Lachance, Robert,	M	1124 Domaine des Bouleaux,
193	Lauzé, Denise,	F	1114 Domaine des Bouleaux
194	Lamothe, Roger,	M	1003 " " "
195	Lavallée, Diane,	F	1121 " " "
196	Laroche, Michel,	M	1141 " " "
197	Laroche, Claudette,	F	1141 " " "
198	Laviolette, Yvette,	F	989 " " "
199	Laviolette, Roland,	M	989 " " "
200	Lepage, Jocelyne,	F	1144 " " "
201	Lepage, Robert,	M	1144 " " "
202	Lamothe, Mario,	M	1144 " " "
203	McCarragher, J.Albert,	M	1086 rue Lapierre Sud,
204	Monpelier, Pierre,	M	16, Boul. Wilfrid Laurier, Dom. Chantelois,
205	Murray, Jocelyn,	M	44 rue Chantelois, Domaine Chantelois.
206	Murray, Micheline,	F	44 rue Chantelois, Domaine Chantelois.
207	Morin, Bernard,	M	1145 rue Des Ormeaux,
208	Morin, Diane,	F	1145 rue des Ormeaux
209	Monette, Paul André,	M	1143 Domaine des Bouleaux,
210	Metivier, Albany,	M	35 Boul. Wilfrid Laurier, Dom. Chantelois,
211	Métivier, Cécile,	F	35 " " " " "
212	Michaud, André,	M	22 rue Chantelois, Domaine Chantelois,
213	Michaud, Léona,	F	22 " " " "
214	Maillé, Martin,	M	993 Domaine des Bouleaux,
215	Menard Danielle,	F	48 rue Chantelois, Domaine Chantelois
216	Ménard, Jean Claude,	M	48 rue Chantelois, Domaine Chantelois.
217	Ouellet, Roger,	M	7 rue Clavet,
218	Ouellet, Louise,	F	7 rue Clavet,
219	Ouellet, Christine,	F	7 rue Clavet,
220	Otis Jeannine,	F	31 Boul. Wilfrid Laurier, Dom. Chantelois
221	Pelosse, Jean Guy,	M	8 Domaine Primevert,
222	Pelosse, Hélène	F	8 " "
223	Pépin Mario	M	18 Boul. Wilfrid Laurier, Dom. Chantelois
224	Pépin, Huguette,	F	18 " " " " "
225	Parent, Jean,	M	26 " " " " "
226	Parent, Irène,	F	26 " " " " "
227	Pelletier, Roger,	M	40 " " " " "
228	Pelletier, Mariette,	F	40 " " " " "
229	Paquette, Sylvie,	F	33 " " " " "
230	Prud'homme, Normand.	M	40 Domaine Lapointe,
231	Prud'homme, Diane,	F	40 " "
232	Paquin, Liliane,	F	1107 rue Lapierre Sud,
233	Paquin, Daniel,	M	1107 " " "
234	Paquin, Jacques,	M	1118 rue Lapierre Sud,
235	Paquin, Diane,	F	1118 rue Lapierre Sud,
236	Poupart, Léo,	M	1147 Domaine des Bouleaux,
237	Pelletier, Jean Claude,	M	52 rue Chantelois, Domaine Chantelois,
238	Patry, Brigitte,	F	88 Domaine Primevert,

RURAL/RURALE			electoral district/circonscription	URBAN/URBAINE
N°	page		TERREBONNE	N° page
334	N° 4	of/de 5	certified certifié — signature(s)-enumerator(s) / signature(s)-recenseur(s)	N° of/de
polling division section de vote				polling division section de vote

189037

F 303 **PRELIMINARY LIST OF ELECTORS**

8 5M 7 79

ELECTIONS CANADA

LISTE PRÉLIMINAIRE DES ÉLECTEURS

This list of qualified electors for the polling division number as set out below was prepared for use at the pending federal election from information obtained at the enumeration and has been certified by the signature(s) below as to completeness and correctness so far as is possible.

La présente constitue la liste des électeurs de la section de vote dont le numéro apparaît plus bas préparée en vue de l'élection fédérale en cours d'après les renseignements recueillis lors du recensement. Le(s) recenseur(s) y a(ont) apposé s(ailleur) signature, affirmant que cette liste est aussi complète et exacte que possible

N°		N°	
239	Rud, Martha,	F	1350 Côte de GrÂCE'
240	Rud, Nicolas,	M	1350 " " "
241	Rud, Martha,	F	1350 " " "
242	Rud, Tekla,	F	1350 " " "
243	Richard, Irenée,	M	43, Boul. Wilfrid Laurier, Dom, Chantelois,
244	Richer, Jacques,	M	36 Domaine, Lapointe,
245	Richer, Lucielle	F	36 " "
246	Renaud, Louise,	F	1051 Domaine des Feuilles,
247	Régimbald, Louise,	F	741 " " "
248	Racicot, Roger,	M	1152 rue des Ormeaux,
249	Racicot, Claudette,	F	1152 " " "
250	Sabourin, Jeanne Simonne,	F	20 Boul. Wilfrid Laurier, Dom.Chantelois,
251	St-Jean Léo,	M	20 Domaine Lapointe,
252	St#Jean, Martine	F	20 Domaine Lapointe,
253	Sisto, William,	M	22 rue Clavet,
254	Sisto, Noella,	F	22 rue Clavet,
255	Thibault, Rachelle,	F	30 Domaine Primevert,
256	Thibault, Daniel,	M	30 " "
257	Tardif, Denise,	F	42, Boul. Wilfrid Laurier, Dom, Chantelois
258	Tardif, Claude,	M	42, " " " " "
259	Tessier, Richard,	M	52 " " " " "
260	Tessier, Nicole,	F	52 " " " " "
261	Tétrault, Liliane,	F	23 " " " " "
262	Thibodeau, Joanne,	F	1141 rue Des Ormeaux,
263	Tourangeau, Diane,	F	1151 rue Des Ormeuax,
264	Thuot, Denis,	M	1114 Domaine des Bouleaux,
265	Toupin, Michelle,	F	1010 " " "
266	Tassé, Paul,	M	1002 " " "
267	Tassé, Jeannine	F	1002 " " "
268	Urbain, Normand,	M	1051 Domaine des Feuilles
269	Vandercam, Frédéric	M	24 Boul. Wilfrid Laurier, Dom, Chantelois
270	Vandercam, Louise,	F	24 " " " " "
271	Verga, Jeannine,	F	1112 Domaine des Bouleaux,
272	Williams, André,	M	32 rue Chantelois, Domaine Chantelois,
273	Williams, Danielle,	F	32 rue Chantelois, Domaine Chantelois.

RURAL/RURALE			electoral district/circonscription	URBAN/URBAINE	
N°	page		TERREBONNE	N°	page
334	N° 5	of/de 5	certified / certifié — signature(s)-enumerator(s) / signature(s)-recenseur(s)		N° of/de
polling division / section de vote			Real Cadieux Jean M Lefebvre	polling division / section de vote	

189038

F 303 **PRELIMINARY LIST OF ELECTORS**

8 5M 7 79

ELECTIONS CANADA

LISTE PRÉLIMINAIRE DES ÉLECTEURS

This list of qualified electors for the polling division number as set out below was prepared for use at the pending federal election from information obtained at the enumeration and has been certified by the signature(s) below as to completeness and correctness so far as is possible

La présente constitue la liste des électeurs de la section de vote dont le numéro apparaît plus bas préparée en vue de l'élection fédérale en cours d'après les renseignements recueillis lors du recensement. Le(s) recenseur(s) y a(ont) apposé s(a)leur) signature, affirmant que cette liste est aussi complète et exacte que possible.

N°		N°	
1	Archambault Michel(M) 781, Riv. Nord JOR 1C0	64	Boisclair Yves(M) 1599, Riv. Sud JOR 1C0
2	Archambault Cécile(F) 781, Riv. Nord "	65	Brin Huguette(F) 1509, Riv. Sud "
3	Arseneau Berthe(F) 1860, Rte 158 "	66	Blanchette Réal(M) 1596, Rte 158 "
4	Alliette Armand(M) 1979, Rte 158 "	67	Charbonneau Léopold(M) 513, Riv. Sud "
5	Alliette Graziella(F) 1979, Rte 158 "	68	Charbonneau Germaine(F) 513, Riv. Sud "
6	Archambault Guillaume(M) 235, Riv. Nord "	69	Charbonneau Réjean(M) 513, Riv. Sud "
7	Alexandrovitch Teresa(F) 579, Riv. Sud "	70	Chartrand Marcel(M) 590, Riv. Nord "
8	Alexandrovitch Joseph(M) 579, Riv. Sud "	71	Chartrand Marcelle(F) 590, Riv. Nord "
9	Alexandrovitch Brenda(F) 579, Riv. Sud "	72	Chartrand Marc(M) 590, Riv. Nord "
10	Beauchamp Georges(M) 170, Riv. Nord "	73	Chartrand Sylvie(F) 590, Riv. Nord "
11	Beauchamp Lorraine(F) 170, Riv. Nord "	74	Chaumont Serge(M) 604, Riv. Nord "
12	Beauchamp Benoît(M) 170, Riv. Nord "	75	Chaumont Henri(M) 650, Riv. Nord "
13	Beauchamp Luc(M) 170, Riv. Nord "	76	Chaumont Rita(F) 650, Riv. Nord "
14	Beauchamp Yvan(M) 194, Riv. Nord "	77	Chaumont Alain(M) 650, Riv. Nord "
15	Beauchamp Céline(F) 194, Riv. Nord "	78	Cousineau Jean(M) 1200, Rte 158 "
16	Beauchamp Pierrette(F) 194, Riv. Nord "	79	Cousineau Liette(F) 1200, Rte 158 "
17	Beauchamp Maurice(M) 242, Riv. Nord "	80	Cousineau Réal(M) 1200, Rte 158 "
18	Beauchamp Lise(F) 242, Riv. Nord "	81	Chartrand Denis(M) 469, Riv. Nord "
19	Beauchamp Alain(M) 242, Riv. Nord "	82	Chartrand Chantale(F) 469, Riv. Nord "
20	Beaudry Raoul(M) 746, Riv. Nord "	83	Chevalier Liette(F) 1670, Rte 158 "
21	Beaudry Gisèle(F) 746, Riv. Nord "	84	Chartrand Claude(M) 445, Riv. Nord "
22	Beaudry Mario(M) 746, Riv. Nord "	85	Cyr Jean Claude(M) 1868, Rte 158 "
23	Bélanger Louis Charles(M) 1100, Rte 158 "	86	Cyr Claude(F) 1868, Rte 158 "
24	Bélanger Gertrude(F) 1100, Rte 158 "	87	Clément Luc(M) 1509, Riv. Sud "
25	Bélanger Michel(M) 1100, Rte 158 "	88	Dumont Gilles(M) 1671, Riv. Sud "
26	Bélanger Robert(M) 1100, Rte 158 "	89	Dumont Charlotte(F) 1671, Riv. Sud "
27	Beaudry Claire(F) 1390, Rte 158 "	90	Dumont Denis(M) 1671, Riv. Sud "
28	Beaudry Germain(M) 1434, Rte 158 "	91	Dubé Jos(M) 280, Riv. Sud "
29	Beaudry Thérèse(F) 1434, Rte 158 "	92	Dubé Rose Aimée(F) 280, Riv. Sud "
30	Brazeau Nicole(F) 1660, Rte 158 "	93	Dubé Robin(M) 280, Riv. Sud "
31	Brazeau Juliette(F) 1660, Rte 158 "	94	Deslauriers Hélène(F) 698, Riv. Nord "
32	Boisclair André(M) 1872, Rte 158 "	95	Deslauriers Marcel(M) 698, Riv. Nord "
33	Boisclair Claudette(F) 1872, Rte 158 "	96	Duval Monique(F) 1979, Rte 158 "
34	Boisclair Aline(F) 1872, Rte 158 "	97	Duval Pierre(M) 1979, Rte 158 "
35	Bélanger Bertheline(F) 1125, Rte 158 "	98	Desjardins Denis(M) 218, Riv. Nord "
36	Boulanger Fernand(M) 1839, Rte 158 "	99	Desjardins Francine(F) 218, Riv. Nord "
37	Boulanger Céline(F) 1839, Rte 158 "	100	Dorion Denise(F) 339, Riv. Nord "
38	Bartos Bruno(M) 1893, Rte 158 "	101	Dorion Michel(M) 339, Riv. Nord "
39	Bartos Nathalie(F) 1893, Rte 158 "	102	Desjardins Jean(M) 171, Riv. Sud "
40	Brisebois Fernande(F) 145, Riv. Nord "	103	Desjardins Francine(F) 171, Riv. Sud "
41	Brisebois Diane(F) 145, Riv. Nord "	104	Davieau Jeannine(F) 778, Riv. Sud "
42	Brisebois Richard(M) 145, Riv. Nord "	105	Davieau Raymond (M) 778, Riv. Sud "
43	Bastien Léo(M) 1036, Rte 158 "	106	Davieau Richard(M) 778, Riv. Sud "
44	Brassard Florent(M) 1178, Rte 158 "	107	Davieau Robert(M) 778, Riv. Sud "
45	Brassard Pierrette(F) 1178, Rte 158 "	108	Descoteaux Gisèle(F) 561, Riv. Sud "
46	Blondin Lucien(M) 1864, Rte 158 "	109	Dufour Madeleine(F) 1572, Riv. Sud "
47	Blondin Alice(F) 1864, Rte 158 "	110	Dufour Réjean(M) 1572, Riv. Sud "
48	Boisclair Edouard(M) 1650, Rte 158 "	111	Dufour Romain(M) 1572, Riv. Sud "
49	Boisclair Fleurette(F) 1650, Rte 158 "	112	Dufour Suzanne(F) 1572, Riv. Sud "
50	Blanchette Gaétane (F) 291, Riv. Nord "	113	Dufour Janique(F) 1572, Riv. Sud "
51	Beauchamp Francine(F) 701, Riv. Nord "	114	Doirion Michel(M) 339, Riv. Sud "
52	Beauchamp Ronald(M) 345, Riv. Sud "	115	Doirion Denise(F) 339, Riv. Sud "
53	Bohémier Claude(M) 1574, Riv. Sud "	116	Desparts Dave(M) 23, Riv. Sud "
54	Bohémier Danielle(F) 1574, Riv. Sud "	117	Dionne Marie Reine(F) 23, Riv. Sud "
55	Brisebois Claude(M) 269, Riv. Nord "	118	Filiatrault Conrad(M) 1679, Riv. Sud "
56	Brisebois Guylaine(F) 269, Riv. Nord "	119	Filiatrault Linda(F) 1679, Riv. Sud "
57	Beauséjour Gaston(M) 747, Riv. Nord "	120	Froment Marcel(M) 120, Riv. Nord "
58	Brunet Céline(F) 747, Riv. Nord "	121	Fournier Fernand(M) 1660, Rte 158 "
59	Bastien Pierre(M) 755, Riv. Nord "	122	Fournier Marcel(M) 1022, Rte 158 "
60	Bastien Plante Sylvie(F) 755, Riv. Nord "	123	Fournier Laurraine(F) 1022, Rte 158 "
61	Bourassa Andrée(F) 603, Riv. Nord "	124	Fournier Claude(M) 1670, Rte 158 "
62	Beaudoin Hélène(F) 1228, Riv. Sud "	125	Forget Marielle(F) 793, Riv. Nord "
63	Beaudoin Lionel(M) 1228, Riv. Sud "	126	Forget Robert(M) 793, Riv. Nord "

RURAL/RURALE			electoral district/circonscription	URBAN/URBAINE		
N°	page		TERREBONNE	N°	page	
335	N° 1	of/de 4	certified certifié signature(s)-enumerator(s) / signature(s)-recenseur(s) Chantal Lucas		N°	of/de
polling division section de vote				polling division section de vote		

F 303 **PRELIMINARY LIST OF ELECTORS**

ELECTIONS CANADA

189039

LISTE PRÉLIMINAIRE DES ÉLECTEURS

5M-7-79

This list of qualified electors for the polling division number as set out below was prepared for use at the pending federal election from information obtained at the enumeration and has been certified by the signature(s) below as to completeness and correctness so far as is possible.

La présente constitue la liste des électeurs de la section de vote dont le numéro apparaît plus bas préparée en vue de l'élection fédérale en cours d'après les renseignements recueillis lors du recensement. Le(s) recenseur(s) y a(ont) apposé sa(leur) signature, affirmant que cette liste est aussi complète et exacte que possible.

N°		
127	Fournier Fleurette(F) 1016, Rte 158	JOR 1CO
128	Fournier Jean(M) 1016, Rte 158	"
129	Fremeth Saul(M) 1955, Rte 158	"
130	Fremeth Murielle(F) 1955, Rte 158	"
131	Filiatrault Sylvie(F) 161, Riv. Sud	"
132	Filiatrault André(M) 161, Riv. Sud	"
133	Filiatrault Jean(M) 49, Riv. Sud	"
134	Filiatrault Jeanine(F) 49, Riv. Sud	"
135	Fioramore Gloria(F) 1319, Riv. Sud	"
136	Gagné Alain(M) 1678, Riv. Sud	"
137	Gagné Colette(F) 1678, Riv. Sud	"
138	Gagnon Denis(M) 1232, Rte 158	"
139	Gagnon Ghislaine(F) 1232, Rte 158	"
140	Gagnon Sylvie(F) 1249, Rte 158	"
141	Gagnon Guy(M) 1249, Rte 158	"
142	Gagnon Paul(M) 1249, Rte 158	"
143	Gagnon Josée(F) 1249, Rte 158	"
144	Guay Monique(F) 1829, Rte 158	"
145	Giroux Robert(M) 1060, Rte 158	"
146	Giroux Gisèle(F) 1060. Rte 158	"
147	Gagnon André(M) 1225, Rte 158	"
148	Gagnon Diane(F) 1225, Rte 158	"
149	Gariépy André(M) 1066, Rte 158	"
150	Garneau Pierre(M) 381, Riv. Sud	"
151	Garneau France(F) 381, Riv. Sud	"
152	Grenier Normand(M) 561, Riv. Sud	"
153	Godard Rosalia(F) 121, Riv. Sud	"
154	Grenier Georges(M) 1299, Rte 158	"
155	Grenier Cécile(F) 1299, Rte 158	"
156	Henri Gilles(M) 96, Riv. Nord	"
157	Henri Huguette(F) 96, Riv. Nord	"
158	Henri Pierre(M) 96, Riv. Nord	"
159	Henri Patrick(M) 96, Riv. Nord	"
160	Henri Armand(M) 120, Riv. Nord	"
161	Henri Jocelyne(F) 120, Riv. Nord	"
162	Henri Cécile(F) 120, Riv. Nord	"
163	Hogue Ulric(M) 518, Riv. Nord	"
164	Hogue Lorraine(F) 518, Riv. Nord	"
165	Hogue Réjean(M) 518, Riv. Nord	"
166	Hopkins Ruth(F) 698, Riv. Nord	"
167	Henri Jean Paul(M) 265, Riv. Nord	"
168	Henri Alice(F) 265, Riv. Nord	"
169	Henri Sylvain(M) 265, Riv. Nord	"
170	Henri Jacynthe(F) 265, Riv. Nord	"
171	Henri Michel(M) 265, Riv. Nord	"
172	Henri Donatien(M) 145, Riv. Nord	"
173	Hamulo Petro(M) 1546, Rte 158	"
174	Henri Lambert(M) 48, Riv. Nord	"
175	Henri Colombe(F) 48, Riv. Nord	"
176	Henri Normand(M) 48, Riv. Nord	"
177	Henri Maurice(M) 493, Riv. Nord	"
178	Henri Marie Paule(F) 493, Riv. Nord	"
179	Henri Louise(F) 565, Riv. Nord	"
180	Henri Gabriel(M) 565, Riv. Nord	"
181	Herren J. Rudolf(M) 277, Riv. Nord	"
182	Herren Gertrude(F) 277, Riv. Nord	"
183	Herren Ines(F) 277, Riv. Nord	"
184	Herren Martin(M) 277, Riv. Nord	"
185	Hébert Donat(M) 1697, Riv. Sud	"
186	Hébert Agathe(F) 1697, Riv. Sud	"
187	Jolicoeur Wilfrid(M) 674, Riv. Nord	"
188	Jolicoeur Marjolaine(F) 674, Riv. Nord	"
189	Janelle Martin(M) 1768, Rte 158	"
190	Janelle Danielle(F) 1768, Rte 158	JOR 1CO
191	Jutras Jacques(M) 219, Riv. Sud	"
192	Kadulück Kenneth(M) 245, Riv. Sud	"
193	Karetnikow Nick(M) 1920, Riv. Nord	"
194	Karetnikow Mary(F) 1920, Riv. Nord	"
195	Kalba Robert(M) 537, Riv. Sud	"
196	Landry Claudette(F) 1157, Riv. Sud	"
197	Landry berthe(F) 1157, Riv. Sud	"
198	Lortie Roger(M) 1551, Riv. Sud	"
199	Lortie René(M) 1551, Riv. Sud	"
200	Lortie Marie Paule(F) 1551, Riv. Sud	"
201	Léveillé Robert(M) 1555, Riv. Sud	"
202	Léveillé Marguerite(F) 1555, Riv. Sud	"
203	Lebeau Georges(M) 129, Riv. Sud	"
204	Lebeau Armande(F) 129, Riv. Sud	"
205	Lebeau Robert(M) 129, Riv. Sud	"
206	Lebeau Serge(M) 129, Riv. Sud	"
207	Lemire Jean(M) 437, Riv. Sud	"
208	Lemire Hélène(F) 437, Riv. Sud	"
209	Locas Antoine(M) 441, Riv. Sud	"
210	Locas Ange Ida(F) 441, Riv. Sud	"
211	Locas Chantal(F) 441, Riv. Sud	"
212	Locas Richard(M) 441, Riv. Sud	"
213	Lemire Gilles(M) 485, Riv. Sud	"
214	Lemire Johanne(F) 485, Riv. Sud	"
215	Léveillé Joseph Henri(M) 741, Riv. Sud	"
216	Lachapelle Céline(F) 604, Riv. Nord	"
217	Latendresse Robert(M) 409, Riv. Nord	"
218	Latendresse Susan(F) 409, Riv. Nord	"
219	Latendresse Emile(M) 655, Riv. Nord	"
220	Latendresse Lucille(F) 655, Riv. Nord	"
221	Lapierre Gilles(M) 805, Riv. Nord	"
222	Lapierre Monique(F) 805, Riv. Nord	"
223	Lapierre Diane(F) 805, Riv. Nord	"
224	Lafrance Fernand(M) 1390, Rte 158	"
225	Lafrance Josée(F) 1390, Rte 158	"
226	Lortie Gilles(M) 1596, Rte 158	"
227	Lortie Paul Eugène(M) 1596, Rte 158	"
228	Lebeau Lionel(M) 1025, Rte 158	"
229	Lebeau Albert(M) 1025, Rte 158	"
230	Lebeau Rolande(F) 1025, Rte 158	"
231	Lebeau Claudette(F) 1025, Rte 158	"
232	Lauzon Fleurette(F) 1685, Rte 158	"
233	Lauzon Pierre(M) 1685, Rte 158	"
234	Lauzon Jean Paul(M) 1685, Rte 158	"
235	Lauzon Martin(M) 1685, Rte 158	"
236	Lapierre Lucien(M) 1020, Rte 158	"
237	Lapierre Ghislaine(F) 1020, Rte 158	"
238	Lorrain Anne Marie(F) 1020, Rte 158	"
239	Larose Rita(F) 1380, Rte 158	"
240	Larose Normand(M) 1380, Rte 158	"
241	Laliberté Gilberte(F) 1506, Rte 158	"
242	Laliberte JeanPaul(M) 1506, Rte 158	"
243	Lorrain Diane(F) 1274, Rte 158	"
244	Lauzon Gilles(M) 1647, Rte 158	"
245	Lauzon Diane(F) 1647, Rte 158	"
246	Luneau Louise(F) 1176, Rte 158	"
247	Larose Roger(M) 1380, Rte 158	"
248	Lukianiec Jerry(M) 1885, Rte 158	"
249	Lukianiec Hélène(F) 1885, Rte 158	"
250	Lebeau Ernest(M) 743, Riv. Nord	"
251	Lebeau Jacqueline(F) 743, Riv. Nord	"
252	Lebeau Denis(M) 743, Riv. Nord	"

RURAL/RURALE			electoral district/circonscription	URBAN/URBAINE		
N°	page		TERREBONNE	N°	page	
335	N° 2	of/de 7	certified / certifié — signature(s)-enumerator(s) / signature(s)-recenseur(s)		N°	of/de
polling division / section de vote			Chantal Locas	polling division / section de vote		

F 303 **PRELIMINARY LIST OF ELECTORS**

8 5M-7-79

ELECTIONS CANADA

189040

LISTE PRÉLIMINAIRE DES ÉLECTEURS

This list of qualified electors for the polling division number as set out below was prepared for use at the pending federal election from information obtained at the enumeration and has been certified by the signature(s) below as to completeness and correctness so far as is possible.

La présente constitue la liste des électeurs de la section de vote dont le numéro apparaît plus bas préparée en vue de l'élection fédérale en cours d'après les renseignements recueillis lors du recensement. Le(s) recenseur(s) y a(ont) apposé sa(leur) signature, affirmant que cette liste est aussi complète et exacte que possible.

N°		
253	Leblanc Luc(M) 71, Riv. Nord	JOR 1C0
254	Lefrançois Marcel(M) 603, Riv. Nord	"
255	Lanthier Jean Guy(M) 489, Riv. Sud	"
256	Lanthier Daniel(M) 489, Riv. Sud	"
257	Lespérance Paul Emile(M) 569, Riv. Sud	"
258	Lespérance Laurette(F) 569, Riv. Sud	"
259	Lespérance Claude(M) 569, Riv. Sud	"
260	Lespérance Yves(M) 569, Riv. Sud	"
261	Lespérance Richard(M) 569, Riv. Sud	"
262	Lespérance Lili(F) 569, Riv. Sud	"
263	Lespérance Line(F) 569, Riv. Sud	"
264	Lespérance JeanGuy(M) 569, Riv. Sud	"
265	Laterreur J. Roger(M) 1226, Riv. Sud	"
266	Laterreur Denise(F) 1226, Riv. Sud	"
267	Lafond Gaétan(M) 1572, Rte 158	"
268	Lapchak Stephen(M) 585, Riv. Sud	"
269	Lapchak Clara(F) 585, Riv. Sud	"
270	Lemire Emilien(M) 543, Riv. Sud	"
271	Lemire Hélène(F) 543, Riv. Sud	"
272	Laporte Sylvie(F) 219, Riv. Sud	"
273	Larose Germain(M) 1181, Riv. Sud	"
274	Larose Denise(F) 1181, Riv. Sud	"
275	Larose Michel(M) 1181, Riv. Sud	"
276	Lartigau Lucien (M) 1677, Riv. Sud	"
277	Lartigau Reina(F) 1677, Riv. Sud	"
278	Lortie Roger(M) 121, Riv. Sud	"
279	Lortie Gisèle(F) 121, Riv. Sud	"
280	Major Denis(M) 1265, Riv. Sud	"
281	Major Pierre(M) 1265, Riv. Sud	"
282	Major Sylvie(F) 1265, Riv. Sud	"
283	Major Agathe(F) 1265, Riv. Sud	"
284	Major Ginette(F) 1265, Riv. Sud	"
285	Mallette Suzanne(F) 1339, Riv. Sud	"
286	Mallette Robert(M) 1339, Riv. Sud	"
287	Mallette Juliette(F) 1361, Riv. Sud	"
288	Mallette Roger(M) 1361, Riv. Sud	"
289	Michaud Michelle(F) 316, Riv. sud	"
290	Michaud Etienne(M) 316, Riv. Sud	"
291	Morin Egide(M) 1205, Riv. Sud	"
292	Morin Eméline(F) 1205, Riv. Sud	"
293	Morin Linda(F) 1205, Riv. Sud	"
294	Nadeau Florient(M) 383, Riv. Sud	"
295	Noel Théogène(M) 701, Riv. Nord	"
296	Ouellette Gaétan(M) 1410, Rte 158	"
297	Ouellette, Rolande(F) 1410, Rte 158	"
298	Paquette André(M) 1289, Riv. Sud	"
299	Paquette Patricia(F) 1289, Riv. Sud	"
300	Paquette Mark(M) 1289, Riv. Sud	"
301	Paquette Johanne(F) 1289, Riv. Sud	"
302	Poudrier Marie Claire(F) 101, Riv. Sud	"
303	Poudrier André(M) 101, Riv. Sud	"
304	Poudrier Michel(M) 101, Riv. Sud	"
305	Pichette Jean Robert(M) 848, Riv. Nord	"
306	Pichette Cécile(F) 848, Riv. Nord	"
307	Préfontaine Claude(M) 1350, Rte 158	"
308	Préfontaine Gertrude(F) 1350, Rte 158	"
309	Préfontaine Raymond(M) 1350, Rte 158	"
310	Prud'homme Jérôme(M) 1179, Rte 158	"
311	Prud'homme Antonia(F) 1179, Rte 158	"
312	Prud'homme Annie(F) 1956, Rte 158	"
313	Prud'homme Jean Pierre(M) 1956, Rte 158	"
314	Pelletier René(M) 1694, Rte 158	"
315	Pelletier Serge(M) 1694, Rte 158	"

N°		
316	Parent Maurice(M) 1718, Riv. Sud	JOR 1C0
317	Parent André(M) 1718, Riv. Sud	"
318	Parent Emilia(F) 1718, Riv. Sud	"
319	Phillips Lois(F) 1964, Riv. Sud	"
320	Paquette Noel(M) 364, Riv. Nord	"
321	Paquette Louise(F) 364, Riv. Nord	"
322	Perreault Normand(M) 693, Riv. Sud	"
323	Perreault Léopold(M) 693, Riv. Sud	"
324	Postolachi Spiridon(M) 1421, Riv. Sud	"
325	Postolachi Nadia(F) 1421, Riv. Sud	"
326	Pelletier Ludger(M) 369, Riv. Sud	"
327	Pelletier Yvon(M) 1694, Rte 158	"
328	Rouleau Marie Reine(F) 199, Riv. Sud	"
329	Rouleau Donald(M) 199, Riv. Sud	"
330	Rocheleau Albina(F) 383, Riv. Sud	"
331	Racette Pierre Paul(M) 1064, Rte 158	"
332	Racette Léa(F) 1064, Rte 158	"
333	Racette Thérèse(F) 1170, Rte 158	"
334	Racette Marc(M) 1170, Rte 158	"
335	Racette Robert(M) 1081, Rte 158	"
336	Racette Nicole(F) 1081, Rte 158	"
337	Racette Serge(M) 1305, Rte 158	"
338	Racette Johanne(F) 1305, Rte 158	"
339	Racette Alain(M) 1791, Rte 158	"
340	Racette Sylvie(F) 1791, Rte 158	"
341	Rehel Bertrand(M) 1860, Rte 158	"
342	Racette Manon(F) 1066, Rte 158	"
343	Richer Germain(M) 1371, Riv. Sud	"
344	Richer Lise(F) 1371, Riv. Sud	"
345	Robillard Roger(M) 1183, Rte 158	"
346	Robillard Thérèse(F) 1183, Rte 158	"
347	Sweeney Gustave(M) 1647, Riv. Sud	"
348	Sweeney Marie(F) 1647, Riv. Sud	"
349	Sorochinsky Eugène(M) 1575, Riv. Sud	"
350	Sorochinsky Jenny(F) 1575, Riv. Sud	"
351	Sorochinsky Jerry(M) 1575, Riv. Sud	"
352	Sorochinsky Pierre(M) 1575, Riv. Sud	"
353	St louis Bernard(M) 674, Riv. Sud	"
354	St Louis Messier Jocelyne(F) 674, Riv.Sud	"
355	Turcot Ronald(M) 1570, Riv. Sud	"
356	Turcot Marie Reine(F) 1570. Riv. Sud	"
357	Turcot Michel(M) 657, Riv. Sud	"
358	Turcot Yvon(M) 657, Riv. Sud	"
359	Turcot Robert(M) 657, Riv. Sud	"
360	Turcot Yves(M) 657, Riv. Sud	"
361	Turcot Henri(M) 657, Riv. Sud	"
362	Turcot Ida(F) 657, Riv. Sud	"
363	Trudel Marguerite(F) 221, Riv. Sud	"
364	Trudel Gérard(M) 257, Riv. Sud	"
365	Trudel Estelle(F) 257, Riv. Sud	"
366	Trudel Gilles(M) 257, Riv. Sud	"
367	Tourangeau Henri(M) 1756, Rte 158	"
368	Tourangeau Véronique(F) 1756, Rte 158	"
369	Tamutis Peter(M) 1829, Rte 158	"
370	Tremblay Clément(M) 1889, Rte 158	"
371	Tremblay Huguette(F) 1889, Rte 158	"
372	Teauseid Alain(M) 1024, Rte 158	"
373	Trudel André(M) 269, Riv. Sud	"
374	Trudel Micheline(F) 269, Riv. Sud	"
375	Vézina Elizabeth(F) 1071, Riv. Sud	"
376	Vézina Daniel(M) 1071, Riv. Sud	"
377	Vézina Claire(F) 1071, Riv. Sud	"
378	Vézina Benoît(M) 1071, Riv. Sud	"

RURAL/RURALE

N° 335 page No 3 of/de 4

polling division / section de vote

electoral district/circonscription: TERREBONNE

certified / certifié

signature(s)-enumerator(s) / signature(s)-recenseur(s): C. Bastal Locas

URBAN/URBAINE

N° page No of/de

polling division / section de vote

189041

F 303

8 5M-7-79

PRELIMINARY LIST OF ELECTORS

ELECTIONS CANADA

189041

LISTE PRÉLIMINAIRE DES ÉLECTEURS

This list of qualified electors for the polling division number as set out below was prepared for use at the pending federal election from information obtained at the enumeration and has been certified by the signature(s) below as to completeness and correctness so far as is possible.

La présente constitue la liste des électeurs de la section de vote dont le numéro apparaît plus bas préparée en vue de l'élection fédérale en cours d'après les renseignements recueillis lors du recensement. Le(s) recenseur(s) y a(ont) apposé sa(leur) signature, affirmant que cette liste est aussi complète et exacte que possible.

N°			N°
379	Vézina Ovide(M) 1071, Riv. Sud	JOR 1C0	
380	Vézina Hélène(F) 1071 Riv. Sud	"	
381	Vermette Léopold(M) 1133, Riv. Sud	"	
382	Vermette Guy(M) 1133, Riv. Sud	"	
383	Vermette Jocelyne(F) 1133, Riv. Sud	"	
384	Vermette Joseph(M) 1133, Riv. Sud	"	
385	Vermette Claire(F) 1133, Riv. Sud	"	
386	Vigeant Henri(M) 1873, Rte 158	"	
387	Vigeant Marie Rose(F) 1873, Rte 158	"	
388	Vincelli Raymonde(F) 1150, Rte 158	"	
389	Vincelli Antoine(M) 1150, Rte 158	"	
390	Veilleux Fernande(F) 71, Riv. Nord	"	
391	Wittman Herdert(M) 1472, Riv. Sud	"	

RURAL/RURALE			electoral district/circonscription	URBAN/URBAINE	
N°	page		TERREBONNE	N°	page
335	N° 4	of/de 4	certified / certifié — signature(s)-enumerator(s) / signature(s)-recenseur(s)		N° of/de
polling division / section de vote			Chantal Lacas	polling division / section de vote	

F 303 PRELIMINARY LIST OF ELECTORS

8.5M / 79

ELECTIONS CANADA

189042

LISTE PRÉLIMINAIRE DES ÉLECTEURS

This list of qualified electors for the polling division number as set out below was prepared for use at the pending federal election from information obtained at the enumeration and has been certified by the signature(s) below as to completeness and correctness so far as is possible.

La présente constitue la liste des électeurs de la section de vote dont le numéro apparaît plus bas préparée en vue de l'élection fédérale en cours d'après les renseignements recueillis lors du recensement. Le(s) recenseur(s) y a(ont) apposé sa(leur) signature, affirmant que cette liste est aussi complète et exacte que possible.

N°	
1	Arsenault, Gérard (M) 47-4 Ave. Dom.C.L.C. JORICO
2	Archambault, Fernand (M) 1680 Boul. Thouin B.P.591
3	Archambault, Gisele (F) 1680 Boul. Thouin B.P.591
4	Archambault, Luc (M) 1680 Boul. Thouin B.P.591
5	Audet, Ghislain (M) 44-4 Ave. B.P.554
6	Audet, Lise (F) 44-4 Ave. B.P.554
7	Aumont, Robert (M) 84-3 Ave. B.P.537
8	Aumont, Agathe (F) 84-3 Ave. B.P.537
9	Aubin, Christine (F) 23-1 B.P.506
10	Aubin, Fernand (M) 37-1 Ave. B.P.511
11	Arsenault, André (M) 70 Bertrand B.P.990
12	Bertrand, Raymond (M) 23-4 Ave. B.P.562
13	Bertrand, Diane (F) 23-4 Ave. B.P.562
14	Beaupré, Stanislas (M) 79-3 Ave. B.P.897
15	Beaupré, Claudette (F) 79-3 Ave. B.P.897
16	Beaulieu, Carole (F) 59a-3 Ave. B.P.910
17	Blais, Clermont (M) 55-3 Ave. B.P.542
18	Blais, Georgette (F) 55-3 Ave. B.P.542
19	Bissonnette, Benney (M) 33-3 Ave. B.P.521
20	Bissonnette, Ginette (F) 33-3 Ave. B.P.521
21	Bérubé, Ginette (F) 25-3 Ave. B.P.997
22	Babin, Robert (M) 25-2 Ave. B.P.573
23	Bruneau, Huguette (F) 25-2 Ave. B.P.573
24	Bélanger, Sylva (M) 28-3 Ave.
25	Bélanger, Linda (F) 28-3 Ave.
26	Bouchard, Rejean (M) 671 Aubin B.P.527
27	Bertrand, Roger (M) 55 Bertrand B.P.991
28	Bertrand, France (F) 55 Bertrand B.P.991
29	Bouillon, Gabriel (M) 53-5 Ave. B.P.1001
30	Bouillon, Géraldine (F) 53-5 Ave. B.P.1001
31	Bouillon, Josée (F) 53-5 Ave. B.P.1001
32	Bonenfant, Armand (M) 67 Bertrand B.P.1006
33	Bonenfant, Georgette (F) 67 Bertrand B.P.1006
34	Bonenfant, Gaetane (F) 67 Bertrand B.P.1006
35	Bonenfant, Michel (M) 67 Bertrand B.P.1006
36	Beausoleil, Michel (M) 58-5 Ave. B.P.599
37	Beausoleil, Ginette (F) 58-5 Ave. B.P.599
38	Bilodeau, Jean (M) 59-8 Ave.
39	Bilodeau, Denise (F) 59-8 Ave.
40	Blais, Lise (F) 33-8 Ave. B.P.596
41	Bois, Yvon (M) 31 Latour B.P.904
42	Bois, Claire (F) 31 Latour B.P.904
43	Beaudry, Lise (F) 23-7 Ave. B.P.520
44	Brisson, Claude (M) 46-7 Ave. B.P.915
45	Bonhomme, Michel (M) 40-9 Ave. B.P.892
46	Bohemier, Claude (M) 1574 Rivière Sud
47	Baril, François, (M) 24-8 Ave. B.P.905
48	Baril, Lyne (F) 24-8 Ave. B.P.905
49	Boisclair, Yves (M) 1599 Rivière Sud
50	Beaudoin, Claude (M) 1660 Boul. Thouin
51	Beaudoin, Louisette (F) 1660 Boul. Thouin
52	Bélanger, Rejean (M) 20-1 Ave.
53	Bélanger, Lucie (F) 20-1 Ave.
54	Charbonneau, Lise (F) 51-4 Ave. B.P.555
55	Cody, Patrick (M) 33-4 Ave. B.P.510
56	Cody, Gaetane (F) 33-4 Ave. B.P.510
57	Chassé, Jean-Guy (M) 18-4 Ave. B.P.557
58	Chassé, Pierrette (F) 18-4 Ave. B.P.557
59	Carrière, Robert (M) 58-3 Ave. JORICO
60	Carrière, Yvette (F) 58-3 Ave.
61	Cyr, Thérèse (F) 23-3 Ave.
62	Cyr, Luc (M) 23-3 Ave.
63	Campeau, René (M) 36-1 Ave. B.P.549
64	Campeau, Nicole (F) 36-1 Ave. B.P.549
65	Couture, Gilles (M) 23-2 Ave. B.P.525
66	Couture, Diane (F) 23-2 Ave. B.P.525
67	Cody, Linda (F) 14-5 Ave. B.P.568
68	Cortez, Laurent (M) 11-5 Ave.
69	Clément, Cécile (F) 60 Bertrand B.P.988
70	Cordner, Diane (F) 51-8 Ave . B.P.891
71	Cordner, Ian (M) 51-8 Ave. B.P.891
72	Coulombe, Diane (F) 66-3 Ave. B.P.579
73	Doyon, Marcel (M) 47-4 Ave.
74	Dionne, Yvette (F) 53-4 Ave.
75	Desgroseilliers, Jacques (M) 15-4 Ave. B.P.548
76	Desgroseilliers, Micheline (F) 15-4 Ave. B.P.548
77	Desmarais, Armand (M) 10-1 Ave. B.P.501
78	Desmarais, Monique (F) 10-1 Ave. B.P.501
79	Desnoyers, ARthur Jr. (M) 30-1 Ave. B.P.896
80	Desnoyers, Claudette (F) 30-1 Ave. B.P.896
81	Douville, Roger (M) 40-1 Ave. B.P.529
82	Dick, Glen (M) 27-2 Ave. B.P.593
83	Dick, Lise (F) 27-2 Ave. B.P.593
84	Deschênes, Camille (M) 668 Latour B.P.589
85	Deschênes, Rachelle (F) 668 Latour B.P.589
86	Dionne, Linda (F) 671 Aubin B.P.527
87	Dumont, Josaphat (M) 81 Bertrand
88	Dumont, Juliette (F) 81 Bertrand
89	Dumont, Gilles (M) 1671 Rivière Sud
90	Dumont, Charlotte (F) 1671 Rivière Sud
91	Dumont, Denis (M) 1671 Rivière Sud
92	Dulude, Maurice (M) 75 Bertrand
93	Dumont, André (M) 71-5 Ave. B.P.1002
94	Dumont, Isabelle (F) 71-5 Ave. B.P.1002
95	Dumont, Luc (M) 71-5 Ave. B.P.1002
96	DeCourval, Jean-Marc (M) 61-5 Ave. B.P.987
97	Daberno, Dominique (M) 46-8 Ave.
98	Daviau, Richard (M) 19-9 Ave. B.P.514
99	Daviau, Hélène (F) 19-9 Ave. B.P.514
100	DeCourval, Jean-Pierre (M) 50-3 Ave. B.P. 539
101	DeCourval, Thérèse (F) 50-3 Ave. B.P.539
102	DeGrandmaison, Gérald (M) 43-2 Ave.
103	Duchesne, Joseph (M) 16-2 Ave.
104	Dubé, Denise (F) 40-9 Ave. B.P.892
105	Doré, Denis (M) 52-9 Ave. B.P.1096
106	Doré, Francine (F) 52-9 Ave. B.P.1096
107	Dufour, Susanne (F) 1572 Rivière Sud
108	Dufour, Rejean (M) 1572 Rivière Sud
109	Dufour, Madeleine (F) 1572 Rivière Sud
110	Dufour, Romain (M) 1572 RivièreSud
111	Dufour, Janique (F) 1572 Rivière Sud
112	Delprat, Claude (M) 47-3 Ave.
113	Fortin, Yvette (F) 72-3 Ave. B.P.532
114	Fournier, Ginette (F) 39-1 Ave. B.P.894
115	Flamand, Jacques (M) 25-5 Ave. B.P.909

RURAL/RURALE

N° 336 — page N° 1 of/de 4

polling division / section de vote

electoral district / circonscription: Terrebonne

certified / certifié

signature(s)-enumerator(s) / signature(s)-recenseur(s): Marc-Alain Moreau

URBAN/URBAINE

N° — page N° — of/de

polling division / section de vote

189043

F 303 PRELIMINARY LIST OF ELECTORS

ELECTIONS CANADA

LISTE PRÉLIMINAIRE DES ÉLECTEURS

8 5M 7 79

This list of qualified electors for the polling division number as set out below was prepared for use at the pending federal election from information obtained at the enumeration and has been certified by the signature(s) below as to completeness and correctness so far as is possible.

La présente constitue la liste des électeurs de la section de vote dont le numéro apparaît plus bas préparée en vue de l'élection fédérale en cours d'après les renseignements recueillis lors du recensement. Le(s) recenseur(s) y a(ont) apposé s(leur) signature, affirmant que cette liste est aussi complète et exacte que possible.

N°	
116	Flamand, Diane (F) 25-5 Ave. Dom.C.L.C. B.P.909 JORICO
117	Faber, Denis (M) 68 Bertrand B.P.917
118	Faber, Teresa (F) 68 Bertrand B.P.917
119	Fortin, Léonard (M) 84 Bertrand
120	Fortin, Danielle (F) 84 Bertrand
121	Fortier, Marielle (F) 56-9 Ave. B.P.1105
122	Filiatrault, Conrad (M) 1679 Rivière SUd
123	Filiatrault, Linda (F) 1679 Rivière Sud
124	Granger, Jean-Pierre (M) 48-4 Ave.
125	Granger, Lise (F) 48-4 Ave.
126	Guerin, Pierre (M) 16-1 Ave. B.P.595
127	Guerin, Fernande (F) 16-1 Ave. B.P.595
128	Gauthier, Pierre (M) 34-2 Ave. B.P.577
129	Gauthier, Susanne (F) 34-2 Ave. B.P.577
130	Guerin, Réal (M) 16-5 Ave. B.P.507
131	Guerin, Nicole (F) 16-5 Ave. B.P.507
132	Gagnon, Rejean (M) 63-5 Ave. B.P.984
133	Gagnon, Louise (F) 63-5 Ave. B.P.984
134	Géroux, Armand (m) 46-8 Ave.
135	Gagnon, Maurice (M) 78-5 Ave. B.P. 982
136	Gagnon, Claudette (F) 78-5e Ave B.P. 982
137	GRignon, Denis (M) 78-3 Ave. B.P. 545
138	Grignon, Lucille (F) 78-3 Ave. B.P. 545
139	Godbois, Denis (M) 34-3 Ave. B.P. 584
140	Godbois, Diane (F) 34-3 Ave. B.P. 584
141	Giard, Micheline (F) 40-2 Ave. B.P. 578
142	Gagnon, Serge (M) 20-2 Ave. B.P. 505
143	Gagnon, Jacynthe (F) 20-2 Ave. B.P. 505
144	Gingras, Sylvie (F) 23-8 Ave. B.P. 901
145	Gingras, Gérard (M) 23-8 Ave. B.P. 901
146	Gingras, Carole (F) 20-9 Ave. B.P.
147	Gagné, Alain (M) 1678 Rivière Sud
148	Gagné, Colette (F) 1678 Rivière Sud
149	Hébert, Gaston (M) 22-2 Ave, Dom.CLC B.P. 586
150	Hébert, Claude (M) 32-3 Ave. B.P. 561
151	Hébert, Donat (M) 1697 Rivière Sud
152	Hébert, Agathe (F) 1697 Rivière Sud
153	Jean, Richard (M) 22-1 Ave.
154	Jean, Francine (F) 22-1 Ave.
155	Lafrance, Richard (M) 51-4 Ave. B.P. 555
156	Lafortune, André (M) 53-4 Ave.
157	Lapierre, Jean-Paul (M) 32-4 Ave.B.P. 1003
158	Lapierre, Linda (F) 32-4 Ave. B.P. 1003
159	Lafrance, Michel (M) 21-4 Ave. B.P. 571
160	Lafrance, Rita (F) 21-4 Ave. B.P. 571
161	Lafrance, Claude (M) 19-4 Ave. B.P. 572
162	Lafrance, Michèle (F) 19-4 Ave. B.P. 572
163	Locas, Michel (M) 12-4 Ave. B.P. 524
164	Locas, Sylvie (F) 12-4 Ave. B.P. 524
165	Lavoie, Gilles (M) 10-4 Ave. B.P. 594
166	Lavoie, France (F) 10-4 Ave. B.P. 594
167	Lapointe, René (M) 69-3 Ave. B.P. 575
168	Lapointe, Thérèse (F) 69-3 Ave. B.P. 575
169	Lagacé, Jean-Paul (M) 38-3 Ave. B.P. 515
170	Larivière, André (M) 17-1 Ave. B.P. 913
171	Larivière, Louise (F) 17-1 Ave. B.P. 913
172	Leblanc, Rose (F) 35-1 Ave. B.P. 574
173	Longpré, Juliette (F) 37-1 Ave. B.P. 511
174	Lagacé, Joseph (M) 39-1 Ave. B.P. 894
175	Lagacé, Normand (M) 32-2 Ave. B.P. 908
176	Lagacé, Melita (F) 32-2 Ave. B.P. 908

N°	
177	Leduc, Lorraine (F) 31-2 Ave.B.P. 893 JORICO
178	Lavallée, Gaétan (M) 21-5 Ave. B.P. 517
179	Lavallée, Germaine (F) 21-5 Ave. B.P.517
180	Lamy, Germain (M) 80 Bertrand
181	Lamy, Laurette (F) 80 Bertrand
182	Labelle, Réjean (M) 79 Bertrand
183	Labelle, Catherine (F) 79 Bertrand
184	Laliberté, Lucille (F) 75 Bertrand
185	Leblanc, Réal (M) 56-5 Ave. B.P. 999
186	Leblanc, Ginette (F) 56-5 Ave. B.P. 999
187	Lessard, Gilles (M) 12-7 Ave. B.P. 563
188	Léonard, Claude (M) 13-7 Ave, B.P. 902
189	Léonard, Sylvie (F) 13-7 Ave, B.P. 902
190	Lapierre, Lisette (F) 26-7 Ave. B.P. 918
191	Longpré, Maurice (M) 23-7 Ave. B.P. 520
192	Longpré, Rosaire (M) 23-7 Ave. B.P. 520
193	Léveillé, Daniel (M) 57-8 Ave.
194	Léveillé, Carole (F) 57-8 Ave.
195	Lapointe, Claude (M) 43-8 Ave. B.P. 597
196	Lapointe, Gaétane (F) 43-8 Ave. B.P. 597
197	Lavoie, Florence (F) 73-3 Ave. B.P. 900
198	Lemieux, Raynald (M) 66-3 Ave. B.P. 579
199	Lavoie, Roland (M) 19-3 Ave. B.P.567
200	Lavoie, Denise (F) 19-3 Ave. B.P. 567
201	Latour, Serge (M) 29-2 Ave. B.P. 508
202	Latour, Carole (F) 29-2 Ave. B.P. 508
203	Latour, Raymond (M) 34-1 Ave. B.P. 509
204	Latour, Françoise (F) 34-1 Ave. B.P.509
205	Landry, Guy (M) 35-5 Ave. B.P. 911
206	Langelier, Denise (F) 46-7 Ave. B.P.915
207	Léveillé, Robert (M) 1555 Rivière Sud
208	Léveillé, Marquerite (F) 1555 Rivière Sud
209	Lortie, Roger (M) 1551 Rivière Sud
210	Lortie, Marie-Paule (F) 1551 Rivière Sud
211	Lortie, René (M) 1551 Rivière Sud
212	Lartigau, Lucien (M) 1677 Rivière Sud
213	Lartigau, Reina (F) 1677 Rivière Sud
214	Larouche, Raymond (M) 81-5 Ave.
215	Larouche, Aline (F) 81-5 Ave.
216	Lacasse, Marcel (M) 59-3 Ave. B.P.522
217	Lacasse, Françoise (F) 59-3 Ave. B.P.522
218	Moreau, Marc-Alain (M) 45-4 Ave. B.P.570
219	Moreau, Hélène (F) 45-4 Ave. B.P. 570
220	Mathieu, Lionel (M) 72-3 Ave. B.P. 532
221	Morin, Luc (M) 59a-3 Ave. B.P. 910
222	Mainella, François (M) 29-3 Ave. B.P.600
223	Mainella, Louise (F) 29-3 Ave. B.P.600
224	Milo, Jean-Claude (M) 11-3 Ave.
225	Milo, Chantal (F) 11-3 Ave.
226	Malouin, Bertrand (M) 11-1 Ave. B.P.598
227	Malouin, Linda (F) 11-1 Ave. B.P.598
228	Mercier, Robert (M) 23-1 Ave. B.P.506
229	Martin, Daniel (M) 32-1 Ave. B.P.518
230	Martin, Lucie (F) 32-1 Ave. B.P.518
231	Mailloux, Herman (M) 14-5 Ave. B.P.568
232	Masson, Micheline (F) 56 Bertrand B.P. 1000
233	Massé, René (M) 60 Bertrand B.P. 988
234	Massé, Germaine (F) 60 Bertrand B.P.988
235	Martel, Albert (M) 74 Bertrand B.P.1008
236	Martel, Jaqueline (F) 74 Bertrand B.P. 1008

RURAL/RURALE			electoral district/circonscription	URBAN/URBAINE	
N°	page		Terrebonne	N°	page
336	N° 2	of/de 4	certified certifié signature(s)-enumerator(s) / signature(s)-recenseur(s)		N° of/de
polling division section de vote			Marc-Alain Moreau	polling division section de vote	

F 303 PRELIMINARY LIST OF ELECTORS

8 SM 7 79

ELECTIONS CANADA

189044

LISTE PRÉLIMINAIRE DES ÉLECTEURS

This list of qualified electors for the polling division number as set out below was prepared for use at the pending federal election from information obtained at the enumeration and has been certified by the signature(s) below as to completeness and correctness so far as is possible.

La présente constitue la liste des électeurs de la section de vote dont le numéro apparaît plus bas préparée en vue de l'élection fédérale en cours d'après les renseignements recueillis lors du recensement. Le(s) recenseur(s) y a(ont) apposé sa(leur) signature, affirmant que cette liste est aussi complète et exacte que possible.

N°	
237	Martel, Robert (M) 74 Bertrand Dom. C.L.C. B.P. 1008 J0R1C0
238	Méthot, Annette (F) 16-7 Ave. B.P. 899
239	Morel, Claudette (F) 12-7 Ave. B.P. 563
240	Méthot, Normand (M) 17-7 Ave. B.P. 916
241	Méthot, Lise (F) 17-7 Ave. B.P. 916
242	Marcoux, Robert (M) 12-9 Ave.
243	Marcoux, Ginette (F) 12-9 Ave.
244	Migneault, Raymond (M) 35-9 Ave. B.P.1005
245	Migneault, Laurette (F) 35-9 Ave. B.P.1005
246	Méthot, Gaston (M) 51-3 Ave. B.P. 585
247	Méthot, Louise (F) 51-3 Ave. B.P. 585
248	Martin, Daniel (M) 84-5 Ave.
249	Martin, Armande (F) 84-5 Ave.
250	Ouellet, Bernard (M) 22-3 Ave. B.P. 564
251	Ouellet, Lisette (F) 22-3 Ave. B.P. 564
252	Ouimet, Yves (M) 26-3 Ave. B.P. 544
253	Ouimet, Diane (F) 26-3 Ave. B.P. 544
254	Osadchuck, Hélène (F) 80-5 Ave. B.P. 914
255	Ouellet, Roger (M) 20-9 Ave.
256	Patry, Dyan (F) 29-4 Ave.
257	Flourde, Patrick (M) 87-3 Ave. B.P. 546
258	Flourde, Suzanne (F) 87-3 Ave. B.P. 546
259	Pelletier, Serge (M) 31-2 Ave. B.P. 893
260	Panton, Jacques (M) 15-2 Ave. B.P. 583
261	Panton, Penny (F) 15-2 Ave. B.P. 583
262	Flamondon, Michel (M) 40-4 Ave. B.P. 559
263	Perreault, Michel (M) 43 Bertrand B.P.502
264	Perreault, Pierrette (F) 43 Bertrand B.P. 502
265	Poirier, Richard (M) 56 Bertrand B.P.1000
266	Poulin, Pierre (M) 58 Bertrand B.P. 1010
267	Poulin, Micheline (F) 58 Bertrand B.P.1010
268	Paillé, Laurier (M) 19-5 Ave.
269	Paillé, Pauline (F) 19-5 Ave.
270	Paillé, André (M) 19-5 Ave.
271	Pellerin, Camille (F) 32-8 Ave. B.P. 912
272	Paradis, Isabelle (F) 32-8 Ave. B.P. 912
273	Patenaude, Lilianne (F) 22-9 Ave. B.P.582
274	Patenaude, Yvon (M) 48-9 Ave. B.P. 920
275	Patenaude, Lise (F) 48-9 Ave. B.P. 920
276	Pitre, Guy (M) 85-3 Ave. B.P. 519
277	Pitre, Christine (F) 85-3 Ave. B.P. 519
278	Pesant, Robert (M) 56-9 Ave. B.P. 1105
279	Pelchat, Danielle (F) 1574 Rivière Sud
280	Postolachi, Spiru (M) 1421 Rivière Sud
281	Parent, André (M) 1718 Rivière Sud
282	Parent, Emilia (F) 1718 Rivière Sud
283	Parent, Maurice (M) 1718 Rivière Sud
284	Phillips, Lois (F) 1694 Rivière Sud
285	Pichette, Louis (M) 45-3 Ave.
286	Pichette, Alice (F) 45-3 Ave.
287	Pietrzyk, Pierre (M) 64-3 Ave.
288	Pietrzyk, Lise (F) 64-3 Ave.
289	Quigley, Ronald (M) 81-3 Ave. B.P. 536
290	Quigley, Danielle (F) 81-3 Ave. B.P. 536
291	Quiriault, Gilbert (M) 80-5 Ave. B.P. 914
292	Rousseau, Marcel (M) 52-5 Ave.
293	Rousseau, Christianne (F) 52-5 Ave.
294	Roy, Yvonne (F) 38-3 Ave. B.P. 515
295	Richard, Daniel (M) 10-3 Ave. B.P. 576
296	Richard, Anne-Marie (F) 10-3 Ave. B.P. 576
297	Ritchot, Jerry (M) 40-3 Ave.
298	Ritchot, Margot (F) 40-3 Ave. J0R1C0
299	Richer, RéJeane (F) 37-1 Ave. B.P. 511
300	Rajotte, Nicole (F) 11-5 Ave.
301	Roussel, Jean-Guy (M) 16-8 Ave. B.P. 580
302	Roy, Roussel, Rachelle (F) 16-8 Ave. B.P. 580
303	Roussel, Rémi (M) 672 Latour B.P. 558
304	Roussel, Diane (F) 672 Latour B.P. 558
305	Ratelle, Paul (M) 32-3 Ave. B.P. 561
306	Ratelle, Rita (F) 32-3 Ave. B.P. 561
307	Ratelle, Jean Marie (M) 32-3 Ave. B.P.561
308	Smith, Marc-André (M) 52 Aubin B.P. 526
309	Smith, Anne-Marie (F) 52 Aubin B.P. 526
310	Seguin, Jacques (M) 25-3 Ave. B.P. 997
311	Samuel, Egide (M) 1709 Boul. Thouin
312	Samuel, Jovette (F) 1709 Boul. Thouin
313	St-Germain, Yvon (M) 10-1 Ave. B.P.501
314	Sicard, Pierre (M) 24-2 Ave. B.P. 552
315	Sicard, Nicole (F) 24-2 Ave. B.P. 552
316	Sylvestre, Jean-Pierre (M) 30 Latour B.P. 588
317	Sylvestre, Johanne, (F) 30 Latour B.P. 588
318	Simard, Robert (M) 671 Latour B.P.516
319	Simard, Blanche (F) 671 Latour B.P.516
320	Simard, Paul André (M) 672 Aubin B.P. 885
321	Simard, Annella (F) 672 Aubin B.P.885
322	Simard, Mario (M) 672 Aubin B.P. 885
323	Simard, Marcel (M) 672 Aubin B.P.885
324	Soutière, Pierre (M) 59 Bertrand
325	Soutière, Nicole (F) 59 Bertrand
326	Soucy, Raymond (M) 69 Bertrand B.P.1004
327	Soucy, Claudette (F) 69 Bertrand B.P. 1004
328	Savoie, Raoul (M) 82-5 Ave. B.P.981
329	Savoie, Evangeline (F) 82-5 Ave. B.P.981
330	Seguin, Roger (M) 74-5 Ave. B.P.996
331	Seguin, Marie-Paule (F) 74-5 Ave. B.P.996
332	Samuel, Jean-Luc (M) 50-7 Ave.
333	Samuel, Johanne (F) 50-7 Ave.
334	Savage, Colleen (F) 61-3 Ave. B.P.1009
335	Savage, Donald (M) 61-3 Ave. B.P.1009
336	Sigouin, Lorraine (F) 35-5 Ave. B.P.911
337	Sorockinsky, Peter (M) 1575 Rivière Sud
338	Sorockinsky, Jenny (F) 1575 Rivière Sud
339	Sorockinsky, Eugene (M) 1575 Rivière Sud
340	Sorockinsky, Gerry (M) 1575 Rivière Sud
341	Sorockinsky, Marelyn (F) 1575 Rivière Sud
342	Sweeney, Gustave (M) 1647 Rivière Sud
343	Sweeney, Marie (F) 1647 Rivière Sud
344	Turcotte, Alain (M) 29-4 Ave.
345	Tousignant, Rachelle (F) 60-3 Ave. B.P.531
346	Tousignant, Raymond (M) 60-3 Ave. B.P.531
347	Tousignant, Rollande (F) 60-3 Ave. B.P. 531
348	Thibeault, Gilles (M) 14-3 Ave.
349	Thibeault, Viviane (F) 14-3 Ave.
350	Thibodeau, Michel (M) 35-3 Ave. B.P.574

RURAL/RURALE

N°	page	
336	N° 3	of/de 4

polling division / section de vote

electoral district/circonscription: Terrebonne

certified / certifié — signature(s)-enumerator(s)/signature(s)-recenseur(s): Marc-Alain Moreau

URBAN/URBAINE

N°	page	
	N°	of/de

polling division / section de vote

F 303 PRELIMINARY LIST OF ELECTORS

8 5M-7-79

ELECTIONS CANADA

189045

LISTE PRÉLIMINAIRE DES ÉLECTEURS

This list of qualified electors for the polling division number as set out below was prepared for use at the pending federal election from information obtained at the enumeration and has been certified by the signature(s) below as to completeness and correctness so far as is possible

La présente constitue la liste des électeurs de la section de vote dont le numéro apparaît plus bas préparée en vue de l'élection fédérale en cours d'après les renseignements recueillis lors du recensement. Le(s) recenseur(s) y a(ont) apposé s(ailleur) signature, affirmant que cette liste est aussi complète et exacte que possible.

N°		N°	
351	Tranchemontagne, Richard (M) 26-2 Ave. Dom. C.L.C. B.P.553 JORlCo		
352	Tranchemontagne, Diane (F) 26-2 Ave. B.P. 553		
353	Turson, Nicole (F) 70 Bertrand B.P. 990		
354	Trepanier, Mario (M) 70 Bertrand B.P. 990		
355	Tremblay, Germain (M) 26-7 Ave. B.P.918		
356	Turbide, Raymond (M) 22-9 Ave. B.P. 582		
357	Turcot, Ronald (M) 1570 Rivière Sud		
358	Turcot, Marie-Reine (F) 1570 Rivière Sud		
359	Vachon, Guy (M) 53-3 Ave. B.P. 504		
360	Vachon, Rejeanne (F) 53-3 Ave. B.P. 504		
361	Vallée, Michel (M) 62-5 Ave. B.P.995		
362	Vallée, Nicole (F) 62-5 Ave. B.P.995		
363	Vendette, Armand (M) 40-2 Ave. B.P. 578		
364	Villeneuve, Yvon (M) 51-9 Ave.		
365	Vallière, Michel (M) 47-2 Ave.		
366	Vallière, Monique (F) 47-2 Ave.		
367	Witty, Sylvie (F) 40-4 Ave. B.P. 559		
368	Wittmann, Herbert (M) 1472 Rivière Sud		
369	Zacharewicz, Teddy (M) 41-9 Ave. B.P.581		
370	Zacharewicz, Anna (F) 41-9 Ave. B.P. 581		

RURAL/RURALE			electoral district/circonscription	URBAN/URBAINE		
N°	page		Terrebonne	N°	page	
336	N° 4	of/de 4	certified certifié signature(s)-enumerator(s) / signature(s)-recenseur(s)		N°	of/de
polling division section de vote			Marc-Alain Moreau	polling division section de vote		

F 303 **PRELIMINARY LIST OF ELECTORS**

8 5M-7-79

ELECTIONS CANADA

189046

LISTE PRÉLIMINAIRE DES ÉLECTEURS

This list of qualified electors for the polling division number as set out below was prepared for use at the pending federal election from information obtained at the enumeration and has been certified by the signature(s) below as to completeness and correctness so far as is possible.

La présente constitue la liste des électeurs de la section de vote dont le numéro apparaît plus bas préparée en vue de l'élection fédérale en cours d'après les renseignements recueillis lors du recensement. Le(s) recenseur(s) y a(ont) apposé sa(leur) signature, affirmant que cette liste est aussi complète et exacte que possible.

N°	
1	Allard Charles Emile(M) 1501, Côte Joseph Saint Lin J0R 1C0
2	Allard Colombe(F) 1501, Côte Joseph Saint Lin J0R 1C0
3	Allard Réjean(M) 1729, Côte Joseph Saint Lin J0R 1C0
4	Allard Michèle(F) 1729, Côte Joseph Saint Lin J0R 1C0
5	Allard Gildas(M) 1795, Côte Joseph Saint Lin J0R 1C0
6	Allard Jacqueline(F) 1795, Côte Joseph Saint Lin J0R 1C0
7	Allard Yvan(M) 1795, Côte Joseph Saint Lin J0R 1C0
8	Aubin Yolande(F) 1608, Côte Joseph Saint Lin J0R 1C0
9	Allaire André(M) 1869, Leduc Lac Lapalme, Saint Lin J0R 1C0
10	Allaire Colette(F) 1869, Leduc Lac Lapalme, Saint Lin J0R 1C0
11	Brin Lionel(M) 1489, Côte Joseph Saint Lin J0R 1C0
12	Brin Yvette(F) 1489, Côte Joseph Saint Lin J0R 1C0
13	Bourgault Michel(M) 2243, Côte Joseph Saint Lin J0R 1C0
14	Bourgault Micheline(F) 2243, Côte Joseph Saint Lin J0R 1C0
15	Beauvais Gisèle(F) 1003, Claude Lac Lapalme, Saint Lin J0R 1C0
16	Beauvais Louis(M) 1003, Claude Lac Lapalme, Saint Lin J0R 1C0
17	Boulanger Lucien(M) 989, Sauvé Lac Lapalme, Saint Lin J0R 1C0
18	Boulanger Florence(F) 989, Sauvé Lac Lapalme, Saint Lin J0R 1C0
19	Beauchamps Marie-Rose(F) 965, Lapalme Lac Lapalme, Saint Lin J0R 1C0
20	Boisclair Albert(M) 979, Lapalme Lac Lapalme, Saint Lin J0R 1C0
21	Boisclair Céline(F) 979, Lapalme Lac Lapalme, Saint Lin J0R 1C0
22	Bélisle Jean Paul(M) 967, Lapalme Lac Lapalme, Saint Lin J0R 1C0
23	Bélisle Lyse(F) 967, Lapalme Lac Lapalme, Saint Lin J0R 1C0
24	Bastien Joan(F) 974, Laval Lac Lapalme, Saint Lin J0R 1C0
25	Boyer Sylvain(M) 974, Laval Lac Lapalme, Saint Lin J0R 1C0
26	Chéné Claude(M) 2238, Côte Joseph Saint Lin J0R 1C0
27	Chéné Claudette(F) 2238, Côte Joseph Saint Lin J0R 1C0
28	Chéné Martine(F) 2238, Côte Joseph Saint Lin J0R 1C0
29	Coutu Gérard(M) 1621, Côte Joseph Saint Lin J0R 1C0
30	Coutu Thérèse(F) 1621, Côte Joseph Saint Lin J0R 1C0
31	Côté Euclide(M) 995, Claude Lac Lapalme, Saint Lin J0R 1C0
32	Côté Solange(F) 995, Claude Lac Lapalme, Saint Lin J0R 1C0
33	Comtois Fernand(M) 974, Claude Lac Lapalme, Saint Lin J0R 1C0
34	Comtois Constance(F) 974, Claude Lac Lapalme, Saint Lin J0R 1C0
35	Chartrand Ginette(F) 1632, Côte Joseph Saint Lin J0R 1C0
36	Dubé Colette(F) 1608, Côte Joseph Saint Lin J0R 1C0
37	Dubé René(M) 1614, Côte Joseph Saint Lin J0R 1C0
38	Dubé Loella(F) 1614, Côte Joseph Saint Lin J0R 1C0
39	Dufresne Jean(M) 1561, Côte Joseph Saint Lin J0R 1C0
40	Dufresne Poirier Françoise(F) 1561, Côte Joseph, Saint Lin J0R 1C0
41	Deschenes Albert(M) 2253, Côte Joseph Saint Lin J0R 1C0
42	Deschenes Fleurette(F) 2253, Côte Joseph Saint Lin J0R 1C0
43	Dallaire Monique(F) 2263, Côte Joseph Saint Lin J0R 1C0
44	Dupré Denis(M) 966, Lapalme Lac Lapalme, Saint Lin J0R 1C0
45	Dupré Marie Paule(F) 966, Lapalme Lac Lapalme, Saint Lin J0R 1C0
46	Dupré Yves(M) 966, Lapalme Lac Lapalme, Saint Lin J0R 1C0
47	Derome Marlene(F) 967, Lapalme Lac Lapalme, Saint Lin J0R 1C0
48	Desjardins Pierre(M) 1396, Côte Joseph Saint Lin J0R 1C0
49	Desjardins Denise(F) 1396, Côte Joseph Saint Lin J0R 1C0
50	Forget Line(F) 1631, Côte Joseph Saint Lin J0R 1C0
51	Forget Robert(M) 989, Claude Lac Lapalme, Saint Lin J0R 1C0
52	Forget Ginette(F) 989, Claude Lac Lapalme, Saint Lin J0R 1C0
53	Fillion Lucien(M) 987, Sauvé Lac Lapalme, Saint Lin J0R 1C0
54	Fillion Célestine(F) 987, Sauvé Lac Lapalme, Saint Lin J0R 1C0
55	Fournel Léopold(M) 651, Côte Jeanne Saint Lin J0R 1C0
56	Fournel Yvonne(F) 651, Côte Jeanne Saint Lin J0R 1C0
57	Gariépy Georges(M) 1872, Côte Joseph Saint Lin J0R 1C0
58	Gariépy Yvette(F) 1872, Côte Joseph Saint Lin J0R 1C0
59	Gariépy Pauline(F) 1872, Côte Joseph Saint Lin J0R 1C0
60	Gariépy Paul(M) 1872, Côte Joseph Saint Lin J0R 1C0
61	Gariépy Donat(M) 1992, Côte Joseph Saint Lin J0R 1C0
62	Gariépy Rita(F) 1992, Côte Joseph Saint Lin J0R 1C0

RURAL/RURALE			electoral district/circonscription	URBAN/URBAINE	
N°	page		TERREBONNE	N°	page
337	N° 1	of/de 4	certified certifié signature(s)-enumerator(s) / signature(s)-recenseur(s)		N° of/de
polling division section de vote			Marlin Locas	polling division section de vote	

189047

F 303 **PRELIMINARY LIST OF ELECTORS**

5 5M-7-79

ELECTIONS CANADA

LISTE PRÉLIMINAIRE DES ÉLECTEURS

This list of qualified electors for the polling division number as set out below was prepared for use at the pending federal election from information obtained at the enumeration and has been certified by the signature(s) below as to completeness and correctness so far as is possible.

La présente constitue la liste des électeurs de la section de vote dont le numéro apparaît plus bas préparée en vue de l'élection fédérale en cours d'après les renseignements recueillis lors du recensement. Le(s) recenseur(s) y a(ont) apposé sa(leur) signature, affirmant que cette liste est aussi complète et exacte que possible.

N°	
63	Gariépy Rosaire(M) 2004, Côte Joseph Saint Lin J0R 1C0
64	Gariépy Mario(M) 2004, Côte Joseph Saint Lin J0R 1C0
65	Gariépy Chantal(F) 2004, Côte Joseph Saint Lin J0R 1C0
66	Goulette Sherley Ann(F) 1608, Côte Joseph Saint Lin J0R 1C0
67	Guenette Benoît(M) 1631, Côte Joseph Saint Lin J0R 1C0
68	Guénette Raynald(M) 1645, Côte Joseph Saint Lin J0R 1C0
69	Guénette Marie Paule(F) 1645, Côte Joseph Saint Lin J0R 1C0
70	Guénette Robert(M) 1645, Côte Joseph Saint Lin J0R 1C0
71	Guénette Maurice(M) 1645, Côte Joseph Saint Lin J0R 1C0
72	Gendron Lilianne(F) 959, Lapalme Lac Lapalme, Saint Lin J0R 1C0
73	Gendron Daniel(M) 959, Lapalme Lac Lapalme, Saint Lin J0R 1C0
74	Gariépy Carole(F) 1860, Leduc Lac Lapalme, Saint Lin J0R 1C0
75	Gariépy Michel(M) 1860, Leduc Lac Lapalme, Saint Lin J0R 1C0
76	Guilbault Jean Yves(M) 1560, Côte Joseph Saint Lin J0R 1C0
77	Guilbault Carmen(F) 1560, Côte Joseph Saint Lin J0R 1C0
78	Gariépy Réjean(M) 1880, Leduc Lac Lapalme, Saint Lin J0R 1C0
79	Hogue Alphonse(M) 1525, Côte Joseph Saint Lin J0R 1C0
80	Hogue Lise(F) 1525, Côte Joseph Saint Lin J0R 1C0
81	Hogue Michel(M) 1525, Côte Joseph Saint Lin J0R 1C0
82	Hogue Robert(M) 1525, Côte Joseph Saint Lin J0R 1C0
83	Hogue Francine(F) 1525, Côte Joseph Saint Lin J0R 1C0
84	Hogue Henri(M) 1705, Côte Joseph Saint Lin J0R 1C0
85	Hogue Claire(F) 1705, Côte Joseph Saint Lin J0R 1C0
86	Hogue Denise(F) 1705, Côte Joseph Saint Lin J0R 1C0
87	Hogue Micheline(F) 1705, Côte Joseph Saint Lin J0R 1C0
88	Hogue Daniel(M) 1705, Côte Joseph Saint Lin J0R 1C0
89	Hogue Edouard(M) 1752, Côte Joseph Saint Lin J0R 1C0
90	Hogue Jacqueline(F) 1752, Côte Joseph Saint Lin J0R 1C0
91	Houle Claude(M) 2257, Côte Joseph Saint Lin J0R 1C0
92	Houle Colombe(F) 2257, Côte Joseph Saint Lin J0R 1C0
93	Heneault Simone(F) 983, Lapalme Lac Lapalme, Saint Lin J0R 1C0
94	Ilaqua Noel(M) 970, Sauvé Lac Lapalme, Saint Lin J0R 1C0
95	Ilaqua Thérèsa(F) 970, Sauvé Lac Lapalme, Saint Lin J0R 1C0
96	Jodoin Yolande(F) 2275, Côte Joseph Saint Lin J0R 1C0
97	Lortie Claude(M) 579, Côte Jeanne Saint Lin J0R 1C0
98	Locas Martine(F) 579, Côte Jeanne Saint Lin J0R 1C0
99	Lortie Richard(M) 641, Côte Jeanne Saint Lin J0R 1C0
100	Lemire Jeanne Mance(F) 2301, Côte Joseph Saint Lin J0R 1C0
101	Lamarche Fernand(M) 968, Lapalme Lac Lapalme, Saint Lin J0R 1C0
102	Lamarche Carmen(F) 968, Lapalme Lac Lapalme, Saint Lin J0R 1C0
103	Lavoie Pierre(M) 981, Laval, Lac Lapalme, Saint Lin J0R 1C0
104	Lavoie Francine(F) 981, Laval Lac Lapalme, Saint Lin J0R 1C0
105	Larocque Marcel(M) 2249, Côte Joseph Saint Lin J0R 1C0
106	Larocque Anna(F) 2249, Côte Joseph Saint Lin J0R 1C0
107	Léger Manon(F) 1000, Claude Lac Lapalme, Saint Lin J0R 1C0
108	Landry Pierre Paul(M) 965, Lapalme Lac Lapalme, Saint Lin J0R 1C0
109	Lepage Gérald(M) 1010, Claude Lac Lapalme, Saint Lin J0R 1C0
110	Lepage Francine(F) 1010, Claude Lac Lapalme, Saint LIn J0R 1C0
111	Labrecque Claude(M) 555, Côte Jeanne Saint Lin J0R 1C0
112	Labrecque Georgina(F) 555, Côte Jeanne Saint Lin J0R 1C0
113	Lebrun Omer(M) 2277, Côte Joseph Saint Lin J0R 1C0
114	Moreau Hélène(F) 641, Côte Jeanne Saint Lin J0R 1C0
115	Malenfant Roméo(M) 2269, Côte Joseph Saint Lin J0R 1C0
116	Malenfant Thérèse(F) 2269, Côte Joseph Saint Lin J0R 1C0
117	Millet Jean Pierre(M) 2301, Côte Joseph Saint LIn J0R 1C0
118	Macdonald Debra(F) 1880, Leduc Lac Lapalme, Saint Lin J0R 1C0
119	Malo René(M) 2238, Côte Joseph Saint Lin J0R 1C0
120	Malo Noella(F) 2238, Côte Joseph Saint Lin J0R 1C0
121	Malo Marc(M) 2238, Côte Joseph Saint Lin J0R 1C0
122	Martel Antoinette(F) 2239, Côte Joseph Saint Lin J0R 1C0
123	Martel Lucien(M) 2239, Côte Joseph Saint LIn J0R 1C0
124	Nadeau Jean Pierre(M) 1753, Côte Joseph Saint LIn J0R 1C0

RURAL/RURALE			electoral district/circonscription	URBAN/URBAINE		
N°	page		TERREBONNE	N°	page	
337	N° 2	of/de 4	signature(s)-enumerator(s) / signature(s)-recenseur(s)		N°	of/de
polling division section de vote			certified certifié Martine Locas	polling division section de vote		

F 303

8 5M-7-79

PRELIMINARY LIST OF ELECTORS

ELECTIONS CANADA

189048

LISTE PRÉLIMINAIRE DES ÉLECTEURS

This list of qualified electors for the polling division number as set out below was prepared for use at the pending federal election from information obtained at the enumeration and has been certified by the signature(s) below as to completeness and correctness so far as is possible.

La présente constitue la liste des électeurs de la section de vote dont le numéro apparaît plus bas préparée en vue de l'élection fédérale en cours d'après les renseignements recueillis lors du recensement. Le(s) recenseur(s) y a(ont) apposé sa(leur) signature, affirmant que cette liste est aussi complète et exacte que possible.

N°	
125	Nadeau Gisèle(F) 1753, Côte Joseph Saint Lin J0R 1C0
126	Nadon Raymond(M) 1895, Côte Joseph Saint Lin J0R 1C0
127	Nadon Carmen(F) 1895, Côte Joseph Saint Lin J0R 1C0
128	Nadon Lorraine(F) 1895, Côte Joseph Saint Lin J0R 1C0
129	Nadon Linda(F) 1895, Côte Joseph Saint Lin J0R 1C0
130	Nadeau Jean Maurice(M) 2105, Côte Joseph Saint Lin J0R 1C0
131	Nadeau Marie Rose(F) 2105, Côte Joseph Saint Lin J0R 1C0
132	Néolet Sylvie(F) 567, Côte Jeanne Saint Lin J0R 1C0
133	Nobert Marcel(M) 1010, Paré Lac Lapalme, Saint Lin J0R 1C0
134	Nobert Regent(M) 1010, Paré Lac Lapalme, Saint LIn J0R 1C0
135	Ouellette Pierre(M) 1945, Côte Joseph Saint LIn J0R 1C0
136	Ouellette Virgina(F) 1945, Côte Joseph Saint LIn J0R 1C0
137	Pichette Donatien(M) 615, Côte Jeanne Saint Lin J0R 1C0
138	Pichette Thérèse(F) 615, Côte Jeanne Saint Lin J0R 1C0
139	Prud'homme Hubert(M) 1942, Côte Joseph Saint Lin J0R 1C0
140	Prud'homme Rosa(F) 1942, Côte Joseph Saint Lin J0R 1C0
141	Prud'homme Normand(M) 1942, Côte Joseph Saint Lin J0R 1C0
142	Prud'homme Lise(F) 1942, Côte Joseph Saint Lin J0R 1C0
143	Prud'homme Gaétan(M) 2072, Côte Joseph Saint Lin J0R 1C0
144	Prud'homme Pierrette(F) 2072, Côte Joseph Saint Lin J0R 1C0
145	Prud'homme Alain(M) 2028, Côte Joseph Saint Lin J0R 1C0
146	Prud'homme Martine(F) 2028, Côte Joseph Saint Lin J0R 1C0
147	Paquin Gérald(M) 2094, Côte Joseph Saint Lin J0R 1C0
148	Paquin Marguerite(F) 2094, Côte Joseph Saint Lin J0R 1C0
149	Paquin Guylain(M) 2094, Côte Joseph Saint Lin J0R 1C0
150	Paquin Sylvain(M) 2094, Côte Joseph Saint Lin J0R 1C0
151	Poulin Gérard(M) 1813, Côte Joseph Saint Lin J0R 1C0
152	Poulin Elizabeth(F) 1813, Côte Joseph Saint Lin J0R 1C0
153	Poulin Claude(M) 1813, Côte Joseph Saint Lin J0R 1C0
154	Pelletier Diane(F) 565, Côte Jeanne Saint Lin J0R 1C0
155	Plamondon Jeanne(F) 1870, Leduc Lac Lapalme, Saint Lin J0R 1C0
156	Plamondon Pierre(M) 1870, Leduc Lac Lapalme, Saint Lin J0R 1C0
157	Pelletier Gilles(M) 2263, Côte Joseph Saint Lin J0R 1C0
158	Paquin Edgar(M) 2092, Côte Joseph Saint Lin J0R 1C0
159	Paquin Nicole(F) 2092, Côte Joseph Saint Lin J0R 1C0
160	Poulin André(M) 1789, Côte Joseph Saint Lin J0R 1C0
161	Poulin Doris(F) 1789, Côte Joseph Saint Lin J0R 1C0
162	Poulin Yves(M) 1789, Côte Joseph Saint Lin J0R 1C0
163	Pépin André(M) 984, Lapalme Lac Lapalme, Saint Lin J0R 1C0
164	Pépin Line(F) 984, Lapalme Lac Lapalme, Saint Lin J0R 1C0
165	Pelletier Yvon(M) 986, Lapalme Lac Lapalme, Saint Lin J0R 1C0
166	Pelletier Johanne(F) 986, Lapalme Lac Lapalme, Saint Lin J0R 1C0
167	Rouleau Gilles(M) 1974, Côte Joseph Saint Lin J0R 1C0
168	Rouleau Yolande(F) 1974, Côte Joseph Saint Lin J0R 1C0
169	Rouleau Alban(M) 2250, Côte Joseph Saint Lin J0R 1C0
170	Rouleau Paulette(F) 2250, Côte Joseph Saint Lin J0R 1C0
171	Rouleau André(M) 2250, Côte Joseph Saint Lin J0R 1C0
172	Richard Réal(M) 963, Lapalme Lac Lapalme, Saint LIn J0R 1C0
173	Richard Raymonde(F) 963, Lapalme Lac Lapalme, Saint tIn J0R 1C0
174	Rouleau Jean Claude(M) 984, Laval Lac Lapalme, Saint Lin J0R 1C0
175	Rouleau Francine(F) 984, Laval Lac Lapalme, Saint LIn J0R 1C0
176	Savard Michel(M) 567, Côte Jeanne Saint LIn J0R 1C0
177	Soucy René(M) 975, Claude Lac Lapalme, Saint LIn J0R 1C0
178	Soucy Marie(F) 975, Claude Lac Lapalme, Saint Lin J0R 1C0
179	Thuotte Léopold(M) 1585, Côte Joseph Saint Lin J0R 1C0
180	Thuotte Antonio(M) 1585, Côte Joseph Saint Lin J0R 1C0
181	Therien Jacques(M) 1971, Côte Joseph Saint LIn J0R 1C0
182	Therien Gisèle(F) 1971, Côte Joseph Saint Lin J0R 1C0
183	Therien Florence(F) 1971, Côte Joseph Saint Lin J0R 1C0
184	Thuot Henri Paul(M) 565, Côte Jeanne Saint LIn J0R 1C0
185	Tourangeau Gérard(M) 1860, Paradis Lac Lapalme, Saint Lin J0R 1C0
186	Tourangeau Thérèse(F) 1860, Paradis Lac Lapalme, Saint Lin J0R 1C0

RURAL/RURALE			electoral district/circonscription	URBAN/URBAINE	
N°	page		TERREBONNE	N°	page
337	N° 3	of/de 4	certified certifié signature(s)-enumerator(s) / signature(s)-recenseur(s)		N° of/de
polling division section de vote			Marlene Lacas	polling division section de vote	

189049

F 303 **PRELIMINARY LIST OF ELECTORS**

8 5M-7-79

ELECTIONS CANADA

LISTE PRÉLIMINAIRE DES ÉLECTEURS

This list of qualified electors for the polling division number as set out below was prepared for use at the pending federal election from information obtained at the enumeration and has been certified by the signature(s) below as to completeness and correctness so far as is possible.

La présente constitue la liste des électeurs de la section de vote dont le numéro apparaît plus bas préparée en vue de l'élection fédérale en cours d'après les renseignements recueillis lors du recensement. Le(s) recenseur(s) y a(ont) apposé sa(leur) signature, affirmant que cette liste est aussi complète et exacte que possible.

N°		N°	
187	Tourangeau Daniel(M) 1860, Paradis Lac Lapalme, Saint Lin J0R 1C0		
188	Traversy Luc(M) 1010, Claude Lac Lapalme, Saint Lin J0R 1C0		
189	Tassé Gilles(M) 1486, Côte Joseph Saint Lin J0R 1C0		
190	Tassé Jocelyne(F) 1486, Côte Joseph Saint Lin J0R 1C0		
191	Thibault Danielle(F) 1603, Côte Joseph Saint Lin J0R 1C0		
192	Trépanier François(M) 1603, Cote Joseph Saint Lin J0R 1C0		
193	Valin Michel(M) 2249, Côte Joseph Saint Lin J0R 1C0		
194	Wattier André(M) 1859, Leduc Lac Lapalme, Saint Lin J0R 1C0		
195	Wattier Nicole(F) 1859, Leduc Lac Lapalme, Saint Lin J0R 1C0		

RURAL/RURALE			electoral district/circonscription	URBAN/URBAINE		
N°	page		TERREBONNE	N°	page	
337	N° 4	of/de 4	certified / certifié — signature(s)-enumerator(s) / signature(s)-recenseur(s)		N°	of/de
polling division / section de vote			Marlene Lacas	polling division / section de vote		

F 303

8 5M-7-79

PRELIMINARY LIST OF ELECTORS

ELECTIONS CANADA

189050

LISTE PRÉLIMINAIRE DES ÉLECTEURS

This list of qualified electors for the polling division number as set out below was prepared for use at the pending federal election from information obtained at the enumeration and has been certified by the signature(s) below as to completeness and correctness so far as is possible.

La présente constitue la liste des électeurs de la section de vote dont le numéro apparaît plus bas préparée en vue de l'élection fédérale en cours d'après les renseignements recueillis lors du recensement. Le(s) recenseur(s) y a(ont) apposé sa(leur) signature, affirmant que cette liste est aussi complète et exacte que possible.

N°				
01	Auger,Monique(F)	495	Rang Double	J0R1C0
02	Auger,P-Paul(M)	495	" "	"
03	Archambault,Blandine(F)	591	Rang Double	"
04	Archambault,Danielle(F)	591	" "	"
05	Archambault,Irêné(M)	591	" "	"
06	Archambault,Sylvie(F)	591	" "	"
07	Archambault,Annette(F)	651	" "	"
08	Archambault,Benoit(M)	1325	" "	"
09	Auger,André(M)	1056	" "	"
10	Auger,Mariette(F)	1056	" "	"
11	Archambault,France(F)	43	Ruisseau St-Jean	"
12	Archambault,Pierre,(M)	777	" "	" "
13	Brissette,André(M)	393	Rang Double	"
14	Brissette,Sonia(F)	393	" "	"
15	Binette,Suzanne(F)	535	" "	"
16	Bélanger,Jeanne(F)	651	" "	"
17	Bélanger,Louis(M)	651	" "	"
18	Bélanger,Raymond(M)	651	" "	"
19	Beauchamp,Armand(M)	1525	" "	"
20	Beauchamp,Jeannine(F)	1525	" "	"
21	Barzen,Steven(M)	465	" "	"
22	Barzen,Estelle(F)	465	" "	"
23	Beauregard,Suzanne(F)	15	Côte Jeanne	"
24	Beauregard, Gérald(M)	15	" "	"
25	Beauregard,Serge(M)	15	" "	"
26	Beauregard, France(F)	15	" "	"
27	Bouchard,Colette(F)	281	Ruisseau St-Jean	"
28	Bouchard,Claude (M)	281	" "	" "
29	Brien,Pierre(M)	363	" "	" "
30	Brien,Marie-Rose(F)	363	" "	" "
31	Brien,Robert(M)	363	" "	" "
32	Bélanger,Agathe(F)	451	" "	" "
33	Blondin,Thérèse(F)	463	" "	" "
34	Blondin,Laurent(M)	463	" "	" "
35	Bélanger,Thérèse(F)	595	" "	" "
36	Bélanger,Gaetan(M)	595	" "	" "
37	Bastien,Fernand(M)	813	" "	" "
38	Bastien,Fernande(F)	813	" "	" "
39	Couture,Linda(F)	725	Rang Double	"
40	Corbeil,Bernard(M)	859	" "	"
41	Corbeil,Prince Carole(F)	859	Rang Double	"
42	Chyer,Margo(F)	1131	Rang Double	"
43	Clavel,Sonia(F)	1315	" "	"
44	Corbeil,Josée(F)	856	" "	"
45	Chartrand,Raymond(M)	532	Côte Jeanne	"
46	Chartrand,Lucille(F)	532	" "	"
47	Chartrand,Daniel(M)	532	" "	"
48	Chartrand,Yvon(M)	532	" "	"
49	Chartrand,Serge(M)	315	" "	"
50	Chartrand,Sylvie(F)	315	" "	"
51	Chartrand,Emilienne(F)	319	" "	"
52	Chartrand,Edouard(M)	319	" "	"
53	Cadoz,Chantal(F)	571	Ruisseau St-Jean	"
54	Cadoz,René(M)	571	" " "	"
55	Dupuis, Sylvie(F)	309	Rang Double	"
56	Dumont,Dollard(M)	369	" "	"
57	Dumont,Francine(F)	369	" "	"
58	Dumont,Luc(M)	369	" "	"
59	Dumont,Yollande(F)	369	" "	"
60	Dumont,Christian(M)	369	Rang Double	"
61	Deslauriers,Hélène(F)	519	Rang Double	"
62	Deslauriers,Jean(M)	519	" "	"
63	Décary,Claude(M)	555	Rang Couble	"
64	Décary,Clémence(F)	555	Rang Double	J0R1C0
65	Décary,Richard(M)	555	" "	"
66	Dufort,Germain(M)	615	" "	"
67	Dufort,Micheline(F)	615	" "	"
68	Dumont,Pierre(M)	831	" "	"
69	Dumont,Lise(F)	831	" "	"
70	Dumont,Daniel(M)	825	" "	"
71	Dumont,Liliane(F)	825	" "	"
72	Dumont,Gilberte(F)	831	" "	"
73	Dumont,Roger(M)	831	" "	"
74	Dufort,Alcide(M)	903	" "	"
75	Dufort,Lorraine(F)	1015	" "	"
76	Dufort,J-Paul(M)	1039	" "	"
77	Dufort,Raymond(M)	1041	" "	"
78	Desjardins,Maude(F)	1325	" "	"
79	Desjardins,André(M)	1325	" "	"
80	Desjardins,Marcel(M)	1323	" "	"
81	Desjardins,Anita(F)	1323	" "	"
82	Dufort,Nicole(F)	1000	" "	"
83	Dufort,Michel(M)	1000	" "	"
84	Dufort,Marie-Jeanne(F)	1196	" "	"
85	Dufort,Clovis(M)	1196	" "	"
86	Dufort,JeanneD'Arc(F)	1196	" "	"
87	Dufort,Pierre-Paul(M)	1278	" "	"
88	Dufort,Lucille(F)	1278	" "	"
89	Dufort,Cécile(F)	1358	" "	"
90	Dufort,Roger(M)	1358	" "	"
91	Duval,Liliane(F)	104	Ruisseau St-Jean	"
92	Duval,Dominique(M)	104	" "	"
93	Desormiers,Thérèse(F)	339	Ruisseau St-Jean	"
94	Desormiers, Claude(M)	339	" "	" "
95	Delorme,Rollande(F)	888	" "	" "
96	Delorme,Jean-Guy(M)	888	" "	" "
97	Duval,Jules(M)	95	" "	" "
98	Duval,Gérard(M)	95	" "	" "
99	Duval,Martin(M)	95	" "	" "
100	Duval,Cécile(F)	95	" "	" "
101	Duval,Pierre Paul(M)	95	" "	" "
102	Dugas,Huguette(F)	203	" "	" "
103	Dugas,Jean-Paul(M)	203	" "	" "
104	Dugas,Sylvain(M)	203	" "	" "
105	Dagenais,Claudette(F)	425	" "	" "
106	Dagenais,Lorraine(F)	425	" "	" "
107	Dagenais,Gilles(M)	425	" "	" "
108	Dagenais,Placide(M)	425	" "	" "
109	Dafflon,Jean-Claude(M)	775	" "	" "
110	Dafflon,Noella(F)	775	" "	" "
111	Ethier,Barnard(M)	545	Côte Jeanne	"
112	Fougo,Rosa(F)	921	Ruisseau St-Jean	"
113	Fougo,Ejideo(M)	921	" "	" "
114	Gagnon,André(M)	417	Rang Double	"
115	Gagnon, Gaetan(M)	417	" "	"
116	Gagnon,Guylaine(F)	417	" "	"
117	Gagnon,Lorraine(F)	417	" "	"
118	Gagnon,Marie-Claude(F)	417	" "	"
119	Gagnon,Jean-Robert(M)	417	" "	"
120	Gariepy,Gérald(M)	705	" "	"
121	Gariepy,Ginelle(F)	705	" "	"
122	Girard,Ferdinand(M)	725	" "	"
123	Grenier,Richard(M)	891	" "	"
124	Gour,Denise(F)	965	" "	"
125	Gour,Réjean(M)	965	" "	"
126	Grenier,Aline(F)	1095	" "	"

RURAL/RURALE			electoral district/circonscription	URBAN/URBAINE	
N°	page		TERREBONNE	N°	page
338	N° 1	of/de 3	certified / certifié signature(s)-enumerator(s) / signature(s)-recenseur(s)		N° of/de
polling division / section de vote				polling division / section de vote	

189051

F 303 **PRELIMINARY LIST OF ELECTORS**

ELECTIONS CANADA

LISTE PRÉLIMINAIRE DES ÉLECTEURS

85M-7-79

This list of qualified electors for the polling division number as set out below was prepared for use at the pending federal election from information obtained at the enumeration and has been certified by the signature(s) below as to completeness and correctness so far as is possible.

La présente constitue la liste des électeurs de la section de vote dont le numéro apparaît plus bas préparée en vue de l'élection fédérale en cours d'après les renseignements recueillis lors du recensement. Le(s) recenseur(s) y a(ont) apposé sa(leur) signature, affirmant que cette liste est aussi complète et exacte que possible.

N°			
127	Gervais,Patrick(M)	1327	Rang Double J0R1C0
128	Gariepy,Laurence(F)	760	" " "
129	Gariepy,Denis(M)	760	" " "
130	Gariepy,Jeannette(F)	808	" " "
131	Gariepy,André(M)	808	" " "
132	Gariepy,Madeleine(F)	842	" " "
133	Gariepy,Jules(M)	842	" " "
134	Gariepy,Claude(M)	842	" " "
135	Gladu,Suzanne(F)	111	Côte Jeanne "
136	Gadbois,Richard(M)	210	" " "
137	Grandillo,Johanne(F)	119	Ruisseau St-Jean"
138	Grandillo,Marc(M)	119	" " " "
139	Grenier,Aline(F)	377	" " " "
140	Grenier,Richard(M)	377	" " " "
141	Grenier,Yolande(F)	377	" " " "
142	Grenier,Roger(M)	377	" " " "
143	Grenier,Louise(F)	377	" " " "
144	Grama,Vasile(M)	393	" " " "
145	Grame,Rose(F)	393	" " " "
146	Guilbault,Louise(F)	399	" " " "
147	Guilgault,Jean(M)	399	" " " "
148	Grenier,Micheline(F)	837	" " " "
149	Grenier,Gaetan(M)	837	" " " "
150	Gauthier,Nicole(F)	873	" " " "
151	Gauthier,Claude(M)	873	" " " "
152	Huel,Richard(M)	1427	Rang Double "
153	Huel,Suzanne(F)	1427	Rang Double "
154	Hubert,Raymond Lée(M)	1234	Rang Double "
155	Hubert,Chantal(F)	1234	" " "
156	Hilario,Maria,(F)	640	" " "
157	Hilarie,Jean(M)	640	" " "
158	Hilario,Louise(F)	880	" " "
159	Hilario,Antonio(M)	880	" " "
160	Hemond,Danielle(F)	41	Ruisseau St-Jean "
161	Henri,Jacqueline(F)	71	" " " "
162	Henri,André(M)	71	" " " "
163	Iacampo,Filomena(F)	1345	Rang Double "
164	Iacampo,Giuseppe(M)	1345	" " "
165	Iacampo,Giuseppe JR(M)	1345	Rang Double "
166	Iacampo,Michel(M)	1676	Rang Double "
167	Léveillée,Lise(F)	749	Rang Double "
168	Léveillée,Roland(M)	749	" " "
169	Larose,Claude(M)	891	" " "
170	Larose,Georges(M)	891	" " "
171	Legault,Diane(F)	941	" " "
172	Lapalme,Carole(F)	1079	" " "
173	Latendresse,Pierre(M)	1095"	" "
174	Landry,Georges(M)	1315	" " "
175	Lagacé,Yves(M)	1081	" " "
176	Lagacé,Denise(F)	1081	" " "
177	Lorange,Carmen(F)	1551	" " "
178	Lorange,Claude(M)	1551	" " "
179	Lauzon,Luc(M)	676	" " "
180	Lauzon,Eliette(F)	676	" " "
181	Lauzon,Alfred(M)	676	" " "
182	Lauzon,Marc(M)	676	" " "
183	Lauzon,Jean(M)	676	" " "
184	Lamarche,Marianne(F)	928	" " "
185	Lamarche,Patrice(M)	928	" " "
186	Lamarche,Jacqueline(F)	928"	" "
187	Lamarche,Gabriel(M)	928	" " "
188	Lagrenade,Irene(F)	1172	" " "
189	Lavigne,Victor(M)	1172	" " "

N°			
190	Lotosky,Diane(F)	1416	Rang Double J0R1C0
191	Lotosky,Robert(M)	1416	" " "
192	Lotosky,Thérèse(F)	1416	" " "
193	Lotosky,Walter(M)	1416	" " "
194	Lespérance,Albert(M)	1440	Rang Double "
195	Lespérance,Pierrette(F)	1440	RangDouble"
196	Lespérance,Robert(M)	1440	Rang Double"
197	Lespérance,Johanne(F)	1440	Rang Double"
198	Lespérance,Micheline(F)	1440	" " "
199	Latour,Claude(M)	1782	Rang Double "
200	Latour,Françine(F)	1782	" " "
201	Latour,Chantal(F)	1782	" " "
202	Lévesque,Richard(M)	210	CÔte Jeanne "
203	Lévesque,Jean-Marc(M)	208	Côte Jeanne "
204	Lévesque,Marjolaine(F)	208	" " "
205	Leclerc,Liliane(F)	117	" " "
206	Lecler,Hervé(M)	117	" " "
207	Lecler,France(F)	117	" " "
208	Lecler,Michel(M)	117	" " "
209	Lévesque,Germaine(F)	211	" " "
210	Lévesque,Armand(M)	211	" " "
211	Lévesque,Jacquie(M)	211	" " "
212	Lepage,Roméo(M)	365	" " "
213	Lepage,Elisabeth(F)	365	" " "
214	Labelle,Eugène(M)	110	" " "
215	Latendresse,Louise(F)	228	Ruisseau St-Jean "
216	Latendresse,Marcel(M)	228	" " " "
217	Lafortune,Nicole(F)	179	" " " "
218	Lafortune,Maurice(M)	179	" " " "
219	Lafortune,Pierre(M)	179	" " " "
220	Lafortune,Fernand(M)	251	" " " "
221	Larocque,Lionel(M)	289	" " " "
222	Landry,Pierre(M)	438	" " " "
223	Landry,Vermette Lise(F)	438	" " " "
224	Lamarche,Ginette(F)	715	" " " "
225	Lamarche,Richard(M)	715	" " " "
226	Lavoie,Richard(M)	131	" " " "
227	Lavoie,Trépanier Suzanne(F)	131	" " " "
228	Labelle,Claire(F)	777	" " " "
229	Lalande,Claude(M)	955	Montée St-Jean "
230	Lalande,France(F)	955	" " " "
231	Lachapelle,Paul(M)	981	" " " "
232	Lafortune,Sonia(F)	1041	" " " "
233	Morel,Yves(M)	1079	Rang Double "
234	Meilleur,Jasmine(F)	1465	" " "
235	Meilleur,Alain(M)	1465	" " "
236	Mercier,Luc(M)	29	Ruisseau St-Jean "
237	Mercier,Raynald(M)	29	" " " "
238	Mercier,Jocelyn(M)	29	" " " "
239	Mercier,Anita(F)	29	" " " "
240	Mercier,Marcel(M)	29	" " " "
241	Mercier,Réjnald(M)	41	" " " "
242	Mercier,Danna(F)	55	" " " "
243	Mercier,Yvon(M)	55	" " " "
244	Mercier,Christian(M)	43"	" " "
245	Majeau,Liliane(F)	167	Ruisseau St-Jean "
246	Majean,Jacques(M)	167	" " " "
247	Morin,Alain(M)	691	" " " "
248	Marin,Richard(M)	691	" " " "
249	Marin,Gabrielle(F)	691	" " " "
250	Marin,Claude(M)	691	" " " "
251	Marin,Mario(M)	691	" " " "
252	Mercier,Jean-Guy(M)	15	" " " "

RURAL/RURALE			electoral district/circonscription	URBAN/URBAINE	
N°	page		TERREBONNE	N°	page
338	N° 2	of/de 3	certified certifié signature(s)-enumerator(s) / signature(s)-recenseur(s)		N° of/de
polling division section de vote			Diane Lafond	polling division section de vote	

189052

F 303

8 5M-7-79

PRELIMINARY LIST OF ELECTORS

ELECTIONS CANADA

LISTE PRÉLIMINAIRE DES ÉLECTEURS

This list of qualified electors for the polling division number as set out below was prepared for use at the pending federal election from information obtained at the enumeration and has been certified by the signature(s) below as to completeness and correctness so far as is possible.

La présente constitue la liste des électeurs de la section de vote dont le numéro apparaît plus bas préparée en vue de l'élection fédérale en cours d'après les renseignements recueillis lors du recensement. Le(s) recenseur(s) y a(ont) apposé sa(leur) signature, affirmant que cette liste est aussi complète et exacte que possible.

N°		N°	
253	Mercier,Suzanne(F) 15 Ruisseau St-Jean J0R1C0	316	Venne,Jeannine(F) 531 Rang Double J0R1C0
254	Ouellette,Yves (M) 1453 Rang Double "	317	Vézina,Lise(F) 750 Ruisseau St-Jean "
255	Ouellette, Manon(F)1453 " " "	318	Vézina,Normand(M)750 " " " "
256	Ouellette,Ronald(M) 856 " " "		
257	Ouellette,Louise(F) 856 " " "		
258	Ouellette,Marguerite(F) 1512 Rang Double "		
259	Ouellette,Lucie(F) 1512 " " "		
260	Ouimet,Yollande(F) 545 Côte Jeanne "		
261	Ouimet,Raymond(M) 545 " " "		
262	Ouimet,Linda(F) 545 " " "		
263	Paquin,Armand(M) 285 Rang Double "		
264	Paquin,Hélène(F) 285 " " "		
265	Paradis,Jacques(M) 309 " " "		
266	Pichette,Anette(F) 737 " " "		
267	Pichette,Gilles(M) 737 " " "		
268	Pichette,Philippe(M) 737 " " "		
269	Paquin,Jocelyne(F) 280 " " "		
270	Paquin,Richard(M) 280 " " "		
271	Plouffe,Noel(M) 1394 " " "		
272	Pichette,Bernard(M) 521 Côte Jeanne "		
273	Pichette,Réjeanne(F) 521 " " "		
274	Persechino,Mario(M) 111 " " "		
275	Pelletier,Fernand(M) 788 Ruisseau St-Jean"		
276	Pierre,Richard(M) 289 " " " "		
277	Pierre,Carole(F) 289 " " " "		
278	Pierre,Lucille(F) 289 " " " "		
279	Pierre,Robert(M) 289 " " " "		
280	Pierre,Yves(M) 289 " " " "		
281	Pierre,Josée(F) 289 " " " "		
282	Poulin,Rosario(M) 303 " " " "		
283	Poulin,Nicole(F) 303 " " " "		
284	Rock,Stanislas(M) 453 Rang Double "		
285	Renaud,André(M) 941 " " "		
286	Raymond,Oscar(M) 1512 " " "		
287	Riel,Yves(M) 1550 " " "		
288	Riel,Yollande(F) 1550 " " "		
289	Riel,Gilles(M) 1550 " " "		
290	Riel,Chantal(F) 1550 " " "		
291	St-Pierre,Gérald(M) 507 Rang Double "		
292	St-Pierre,Simone(F) 507 " " "		
293	St-Pierre,Diane(F) 507 " " "		
294	Seguin,Léo(M) 482 " " "		
295	Séguin,Henriette(F) 482 " " "		
296	St-Jean,Alice(F) 130 Côte Jeanne "		
297	Séguin,Luc(M) 1041 Montéé St-Jean "		
298	Trudel,Armand(M) 519 Rang Double "		
299	Tompkins,Willy(M) 859 " " "		
300	Therrien,Nicole(F) 436 " " "		
301	Therrien,Michel(M) 436 " " "		
302	Tessier,Jean(M) 1036 " " "		
303	Tessier,Carole(F) 1036 " " "		
304	Turcotte Ravary,Danielle(F) 1090 Rang Double		
305	Turcotte,Robert(M) 1090 " "		
306	Tessier,Alain(M) 487 Ruisseau St-Jean "		
307	Tessier,Yves(M) 487 " " " "		
308	Tessier,Claudette(F) 487 " " " "		
309	Tessier,Gilles(M) 487 " " " "		
310	Thibault,Fernande(F) 897 " " " "		
311	Thibault,Amédé(M) 897 " " " "		
312	Thibault,André(M) 897 " " " "		
313	Valade,Normand(M) 333 Rang Double "		
314	Venne,Benoit(M) 531 " " "		
315	Venne,Henri Paul(M) 531 " " "		

RURAL/RURALE			electoral district/circonscription	URBAN/URBAINE		
N°	page		TERREBONNE	N°	page	
338	N° 3	of/de 3	certified certifié signature(s)-enumerator(s) / signature(s)-recenseur(s)		N°	of/de
polling division section de vote			Diane Lafond	polling division section de vote		

F 303

8 5M-7-79

PRELIMINARY LIST OF ELECTORS

ELECTIONS CANADA

189053

LISTE PRÉLIMINAIRE DES ÉLECTEURS

This list of qualified electors for the polling division number as set out below was prepared for use at the pending federal election from information obtained at the enumeration and has been certified by the signature(s) below as to completeness and correctness so far as is possible.

La présente constitue la liste des électeurs de la section de vote dont le numéro apparaît plus bas préparée en vue de l'élection fédérale en cours d'après les renseignements recueillis lors du recensement. Le(s) recenseur(s) y a(ont) apposé sa(leur) signature, affirmant que cette liste est aussi complète et exacte que possible.

N°		N°	
01	Asselin,Diane(F)259 Cote St-Ambroise JOR1C0	64	Cloutier,Manon(F)1805 Labonte JOR1C0
02	Allard, Marielle(F) 42-7e ave San-Air "	65	Coté,Roger(M) 1964 Bissonnette "
03	Arene,Jean Luc(M) 1700 Cochrane "	66	Coté,Carmen(F)1964 " "
04	Assemat,Jacques(M) 1818 Morrisson "	67	Charbonneau,Michel(M) 1989 Labonté "
05	Baillargeon,Mireille(F) 638 St-Ambroise"	68	Corbeil,Louis(M) 1722 Morrisson "
06	Baillargeon,J-Marie(M) " " " "	69	Dubé,Marius(M) 9 St-Ambroise "
07	Boucher,Jocelyne(F) 363 " " "	70	Dubé,Germaine(F) 9 St-Ambroise "
08	Boucher,Pierre(M) 363 " " "	71	Dubé,Jocelyne(F) 9 " " "
09	Berthiaume,Fleurette(F) 560 " " "	72	Durocher,Yvon(M) 15 " " "
10	Brais,Michelle(F) 379 " " "	73	Durocher,Christiane 15 St-Ambroise "
11	Brais,Richard(M) 379 " " "	74	Deschene,Jocelyn(M)140 " " "
12	Boule,Sylvie(F) 403 " " "	75	Deschene,Denise(F) 140 " " "
13	Barabay,Yvonne(F) 503 " " "	76	Dufort,Annette(F) 548 " " "
14	Barabay,Marcel(M) 503 " " "	77	Dufort,Fernand(M) 548 " " "
15	Brisebois,Jacques(M) 561 " " "	78	Dufort,Hélène(F) 548 " " "
16	Beaudry,Gérard(M) 448-9e ave Dom.Brien "	79	Dufort,Maurice(M) 554 " " "
17	Beaudry,Lorrette(F) " " " " "	80	Duquette,Eva(F) 185 " " "
18	Bernard,Léonide(M) 1636 Brien " " "	81	Duquette,Réal(M) 185 " " "
19	Bertrand,Claudette(F)1640 " " " "	82	Duquette,Mario(M) 185 " " "
20	Bertrand,Jacques(M) 1640 " " " "	83	Duquette,Daniel(M) 185 " " "
21	Bernier,Fernande(F)1643 Renaud Brisebois "	84	Decoste,Marcel(M) 351 " " "
22	Bernier,Julien(M) 1643 " " "	85	Deslauriers,Roger(M)369" " "
23	Bernier,Nathalie(F)1643 " " "	86	Deslauriers,Lise(F)369 " " "
24	Bélanger,Johanne(F)1691 San-Air "	87	Duguay,Maurice(M) 375 " " "
25	Bélanger,Monique(F)1690-8e ave San-Air "	88	Duguay,Huguette(F) 375 " " "
26	Bélanger,Michel(M) 1690-8e ave " " "	89	Desjardins,Denis(M)403 " " "
27	Bouchard,Manon(F) 1714-9e ave " " "	90	Dubé,Azarias(M) 453-9e ave Brien "
28	Bouchard,Gilles(M) 1714-9e ave " " "	91	Dubé,Claudette(F) 453-9e ave " "
29	Bouchard,Sylvain(M)1714-9e ave " " "	92	Dufour,Corinne(F) 449-12e ave" "
30	Barbeau,Mildred(F)1647 DesPeupliers Vilmont	93	Duguay,J-Paul(M) 1691 Brien "
31	Barbeau,Françine(F)1659 " " "	94	Delarosbil,Lionel(M) 1694 Brien "
32	Bonenfant,Edith(F) 1724 Roy,Dom.Labonté "	95	Delarosbil,Aldéa(F) 1694 " "
33	Bourgeois,Agnès(F) 1734 Beausoleil " "	96	Duguay,Yves(M) 1696 Brien "
34	Bourgeois,Gérald(M)1734 " " "	97	Dresti,Rollande(F) 1753 Brien "
35	Charbonneau,J_Louis(M)84 St-Ambroise "	98	Dresti,Jean(M) 1753 " "
36	Charbonneau,Gisèle(F) 84 " " "	99	Depatie,Marie-Louise(F) 2000 Brien "
37	Coté,Roger(M) 39 " " "	100	Deschenes,Monique(F) 1764 San-Air "
38	Coté,Rollande(F) 39 " " "	101	Deschenes,Robert(M) 1764 " " "
39	Coté,Marcial(M) 39 " " "	102	Deschenes,Gérard(M) 1719 " " "
40	Crépeau,Cécile(F) 255 " " "	103	Deschenes,Yvette(F) 1719 " " "
41	Crépeau,Léopold(M) 255 " " "	104	Despres,Claude(M) 42-7e ave" " "
42	Champagne,Carole(F) 456-2e ave Brien "	105	Dufort,Gaetanne(F) 1626 Vilmont "
43	Champagne,Armand(M) 456-2e ave " "	106	Demuy,Serge(M) 1654 Vilmont "
44	Champagne,Ida(F) 17-2e ave " "	107	Demuy,Diane(F) 1654 " "
45	Champagne,Lucien(M) 17-2e ave " "	108	Demuy,Gilles(M) 620 Des Ormes,Vilmont "
46	Carrière,Robert(M) 463-5e ave " "	109	Demuy,Monique(F)620 " " " "
47	Castilloux,Noé(M) 457-6e ave " "	110	Demuy,Benoit(M) 620 " " " "
48	Castilloux,Stella(F) 457-6e ave " "	111	Descoste,Marjolaine(F) 1700 Cochrane "
49	Caron,Antonin(M) 1659 Daniel " "	112	Dupont,Léopold(M) 1721 Roy,Labonte "
50	Caron,Monique(F) 1671 " " "	113	Dupont,Antoinette(F) 1721Roy,Labonte "
51	Caron,Alain(M) 1671 " " "	114	Déziel,Florence(F) 1827 Roy, Labonte "
52	Champagne,Yves(M)1647 Brien " "	115	Déziel, J-Louis(M) 1827 " " "
53	Champagne,Pierrette(F)1647 Brien " "	116	Dupuis,Gérald(M) 1961 Bissonnette,Labonte"
54	Cote,Claude(M) 1643 Brien " "	117	Dupuis,Ginette(F)1961 " " "
55	Cote,Andrée(F) 1643 " " "	118	Desmarais,France(F) 1942 Labonté "
56	Clipston,Kenneth(M)40-6e ave San-Air "	119	Desjardins,Serge(M) 1989 " "
57	Clipston,Marise(F) 40-6e ave " " "	120	Desmarais,Gaétan(M) 1650 Morrisson "
58	Cano,Pedro(M) 1619 Cochrane "	121	Desmarais,Lise(F) 1650 " "
59	Cloutier,André(M) 1806 Labonte "	122	Desmarais,Serge(M) 1650 " "
60	Cloutier,Gisèle(F)1806 " "	123	Duquette,Linda(F) 1750 " "
61	Cloutier,Yvon(M) 1806 " "	124	Dufresne,Aline(F) 1754 " "
62	Cloutier,Edith(F) 1806 " "	125	Dufresne,Guy(M) 1754 " "
63	Cloutier,Michel(M)1805 " "	126	Desmarais,Alberta(F)1802 MD " "

RURAL/RURALE			electoral district/circonscription	URBAN/URBAINE	
N°	page		Terrebonne	N°	page
339	N° 1	of/de 3	certified certifié signature(s)-enumerator(s) / signature(s)-recenseur(s)		N° of/de
polling division section de vote			Rita Duquette	polling division section de vote	

F 303 **PRELIMINARY LIST OF ELECTORS**

8 5M-7-79

ELECTIONS CANADA

LISTE PRÉLIMINAIRE DES ÉLECTEURS

189054

This list of qualified electors for the polling division number as set out below was prepared for use at the pending federal election from information obtained at the enumeration and has been certified by the signature(s) below as to completeness and correctness so far as is possible.

La présente constitue la liste des électeurs de la section de vote dont le numéro apparaît plus bas préparée en vue de l'élection fédérale en cours d'après les renseignements recueillis lors du recensement. Le(s) recenseur(s) y a(ont) apposé s(a)leur) signature, affirmant que cette liste est aussi complète et exacte que possible.

N°	
127	Desmarais,Amédé(M) 1802 MD Morrisson J0R1C0
128	Dubois,Gilliette(F)1806 MD " "
129	Dubois,Roger(M) 1806 " " "
130	Dupont,Monique(F) 1717 Morrisson "
131	Dupont,Richard(M) 1717 " "
132	Duval,Rose(F) 1704 Beausoleil,Labonté "
133	Duval,Gérald(M) " " " "
134	Evarts,Robert(M) 140 St-Ambroise "
135	Evarts,Alice(F) 140 " " "
136	Ethier,Carole(F) 11-4e ave Brien "
137	Estibal,Jeannine(F) 1818 Morrisson "
138	Fontaine,Françoise(F) 152 St-Ambroise "
139	Faubert,Bernard(M) 192 " " "
140	Faubert,Claudette(F) 192 " " "
141	Faubert,Chantal(F) 192 " " "
142	Ferland,Jocelyne(F) 554 " " "
143	Filippone,Donato(M) 560 " " "
144	Forcier,Rémi(M) 439 " " "
145	Forcier,Fernande(F)439-12e ave Brien "
146	Forcier,Daniel(M) 439-12e ave " "
147	Forcier,Pierette(F)439-12e ave " "
148	Forcier,Rolland(M) 449-12e ave " "
149	Forcier,Carolle(F) 449-12e ave " "
150	Ferland,Béatrice(F) 1681 Brien "
151	Forcier,André(M) 1755 " "
152	Forcier,Françine(F) 1755 " "
153	Forcier,Raymonde(F) 1755 " "
154	Forcier,Marcel(M) 1755 " "
155	Falardeau,Ghislaine(F) 1653 Vilmont "
156	Frigon,Monique(F) 1938 Labonté "
157	Girard,Roger(M) 110 St-Ambroise "
158	Gariepy,Pierre(M) 303 " " "
159	Gariepy,Colette(F) 339 " " "
160	Gariepy,Sylvie(F) 339 " " "
161	Gariepy,Rose(F) 339 " " "
162	Gariepy,Louis(M) 339 " " "
163	Gariepy,Béatrice(F)339 " " "
164	Gagnon,Denis(M) 351 " " "
165	Gariepy,Marcel(M) 489 " " "
166	Gagné,Robert(M) 29-2e ave Brien "
167	Gagné,Paquerette(F) 29-2e ave Brien "
168	Gaudreau,Michel(M) 11-4e ave " "
169	Gaudreau,Huguette(F)10-5e ave " "
170	Gaudreau,Alain(M) 10-5e ave " "
171	Gaudry,Jean-Guy(M) 1636 Brien "
172	Gaudry,Jeannine Bernard (F) 1636 Brien "
173	Guitard,Gérard(M) 2006 Brien "
174	Guitard,Jean(M) 2006 " "
175	Guitard,Anita(F) 2006 " "
176	Godin,Edmond(M) 1765 " "
177	Godin,Rita(F) 1765 " "
178	Giguere,Rodolphe(M) 43 Giguère,Brisebois"
179	Giguère,Jacqueline(F)43 " " "
180	Giguère, Michel(M) 43 " " "
181	Giguère,Diane(F) 43 " " "
182	Giguère,Alain(M) 1631 Renaud,Brisebois "
183	Giguère,Henriette(F)1631 Renaud " "
184	Giguère,Renaud(M) 1631 " " "
185	Giguère,Daniel(M) 1631 " " "
186	Grand-Bois,Jacques(M)1614-6e ave San-Air"
187	Grand-Bois,Lucille(F)1614-6e ave " " "
188	Gosselin,Sylvie(F) 1686 Cochrane "
189	Gingras,Réjeanne(F) 1803 Labonté "
190	Grégoire,Berthe(F) 1931 Bissonnette J0R1C0
191	Grégoire,Florent(M)1931 " "
192	Gamache,Patrick(M) 1638 Morrisson "
193	Gariepy,Jean-Claude(M) 1750 Morrisson "
194	Gagné,Michel(M) 75 St-Ambroise "
195	Gagné,Christiane(F) 75 St-Ambroise "
196	Huard,Jacques(M) 456-6e ave Brien "
197	Huard,Jocelyne(F)456-6e ave " "
198	Houde,Richard(M) 23-11e ave Brien "
199	Houde,Anny(F) 23-11e ave " "
200	Hamel,Jean-Claude 1789 Brien "
201	Harding, Ray(M) 1662 Morrisson "
202	Hervieux,Berthe(F) 1799 Labonté "
203	Jean-Yvon(M) 123 St-Ambroise "
204	Kirouac,Lorraine(F) 10-5e ave Brien "
205	Kirouac,Lorraine(F) 1789 Brien "
206	Kavanagh,Eleonor(F) 1611 Cochrane "
207	Kavanagh,James(M) 1611 " "
208	Kavanagh,Ronald(M) 1611 " "
209	Kavanagh,Michael(M) 1611 " "
210	Langlois,Mario(M) 140 St-Ambroise "
211	Lortie,Lucien(M) 127 " " "
212	Lortie,Marie-Claire(F) 127 St-Ambroise "
213	Lortie,Robert(M) 259 " " "
214	Laporte,Paul(M) 365 " " "
215	Laporte,Benoite(F) 365 " " "
216	Laplante,Nicole(F) 367 " " "
217	Laplante,Pierre(M) 367 " " "
218	Lepage, Carole(F) 489 " " "
219	Lespérance,Héléna(F) 391 " " "
220	Lespérance,Maurice(M) 391 " " "
221	Lespérance,Suzanne(F) 391 " " "
222	Lespérance,MauriceJr(M)391 " " "
223	Lespérance,Françoise(F)395 " " "
224	Lespérance,Yvan(M) 395 " " "
225	Lowis,Gaston(M) 450-9e ave Brien "
226	Lowis,Jacqueline(F) 450-9e ave Brien "
227	LeBrasseur J-Philippe(M) 1691 Brien "
228	LeBrasseur,Ida(F) 1691 Brien "
229	Lelièvre,Denis(M) 1691 Brien "
230	Lespérance,Rejean(M) 17 St-Ambroise "
231	Lalonde,Pierre(M) 1682 San-Air "
232	Lachapelle,Denise(F) 1794 " " "
233	Lachapelle,J-Paul(M) 1794 " " "
234	Lebreux,J-Paul(M) 58-4e ave San-Air "
235	Leclerc,Adélard(M) 1696-9e ave San-Air "
236	Leclard,Réjeanne(F)1696-9e ave " " "
237	Leboeuf,Germain(M) 1700-9e ave " " "
238	Leboeuf,Rolande(F) 1700-9e ave " " "
239	Lanthier,Roger(M) 1653 Vilmont "
240	Labelle,Marguerite(F) 624 des Ormes "
241	Labelle,Gérard(M) 624 des Ormes,Vilmont"
242	Lizotte,Denis(M) 1659 Peupliers " "
243	Lamoureux,Denis(M) 1686 Cochrane "
244	Labonté,Adèle(F) 1800 Labonté "
245	Labonté,Bernard(M) 1800 " "
246	Labonté,Raymond(M) 1800 " "
247	Labonté,Jeanine(F) 1795 " "
248	Labonté,Léopold(M) 1795 " "
249	Longtin,Daniel(M) 1938 " "
250	Lacoste,Françoise(F) 1692 Morrisson "
251	Lacoste,Jacques(M) 1692 " "
252	Laplante,Roland(M) 1716 " "

RURAL/RURALE			electoral district/circonscription	URBAN/URBAINE		
N°	page		Terrebonne	N°	page	
339	N° 2	of/de 3	certified certifié signature(s)-enumerator(s) / signature(s)-recenseur(s)		N°	of/de
polling division section de vote			Linda Duquette	polling division section de vote		

F 303

8 5M-7-79

PRELIMINARY LIST OF ELECTORS

ELECTIONS CANADA

189055

LISTE PRÉLIMINAIRE DES ÉLECTEURS

This list of qualified electors for the polling division number as set out below was prepared for use at the pending federal election from information obtained at the enumeration and has been certified by the signature(s) below as to completeness and correctness so far as is possible.

La présente constitue la liste des électeurs de la section de vote dont le numéro apparaît plus bas préparée en vue de l'élection fédérale en cours d'après les renseignements recueillis lors du recensement. Le(s) recenseur(s) y a(ont) apposé sa(leur) signature, affirmant que cette liste est aussi complète et exacte que possible.

N°	
253	Laplante,Simone(F) 1716 Morrisson JORICO
254	Labonté,Réjeanne(F)1756 " "
255	LabontéRené(M) 1756 " "
256	Morin,Charles-Edouard(M)115 St-Ambroise "
257	Morin,Julienne(F) 115 St-Ambroise "
258	Morin,Maurice(M) 123 " " "
259	Morin,Marielle(F) 123 " " "
260	Morin,Michel(M) 165 " " "
261	Moreau,Diane(F) 165 " " "
262	Martin,Guy(M) 1600 Brien "
263	Martin,Martine(F) 1600 " "
264	Morin,Arthur(M) 2000 " "
265	Morin,Ange-Emma 2000 " "
266	Morin,Lionel(M) 1622-4e ave " "
267	Morin,Yvette(F) 1622-4e ave " "
268	Morin,Lucie(F) 1622-4e ave " "
269	Morin,Suzanne(F) 1622-4e ave " "
270	Masse,Michel(M) 995 Gagné, " "
271	Masse,Jocelyne(F) 995 " " "
272	Massé,J-Marie(M) 1576 Cochrane "
273	Massé,Noella(F) 1576 " "
274	Maheu,André(M) 1649 " "
275	Mondou,Claude(M) 1615 " "
276	Mondou,Dominique(F)1615 " "
277	Mondou,Thérèse(F) 1615 " "
278	Mondou,Isabelle(F) 1615 " "
279	Messier,Marie-Josée(F) 1619 Cochrane "
280	Meitin,Hyman(M) 1711 " "
281	Mathieu,Marco(M) 1942 Labonté "
282	Martel,Robert(M) 1646 Morrisson "
283	Miville,Marie-Marthe 1717 " "
284	Paradis,Claudette(F) 110 St-Ambroise "
285	Poirier,Carmen(F) 351 " " "
286	Poirier,Robert(M) 351 " " "
287	Poirier,Carole(F) 351 " " "
288	Poirier,Catherine(F) 351 " " "
289	Piché,Yvonne(F) 561 " " "
290	Paré,Serge(M) 451 Daniel, Brien "
291	Paré,Gisèle(F) 451 " " "
292	Pilon,Jacques(M) 1710-8e ave " "
293	Pilon,Diane(F) 1710-8e ave " "
294	Paquin,Léonard(M) 1698 Cochrane "
295	Paquin,Serge(M) 1698 " "
296	Proteau,Jean-Luc(M) 1814 Labonté "
297	Proteau,Lucille(F) 1814 " "
298	Priondolo,Linda Gagné(F) 1981 Bissonnette "
299	Priondolo,Constant(M) 1981 Bissonnette "
300	Paradis,Guy(M) 1704 Morrisson "
301	Paradis,Odette(F) 1704 Morrisson "
302	Quenneville,Lorraine(F) 303 St-Ambroise "
303	Robillard,William(M) 19 " " "
304	Rochon,Christian(M) 156 " " "
305	Rochon,Sylvie(F) 156 " " "
306	Rochon,Nicole(F) 156 " " "
307	Rochon,René(M) 156 " " "
308	Racine,Réjeanne(F) 371 " " "
309	Roulean,André(M) 371 " " "
310	Rombionti,Carmen(F) 445-9e ave Brien "
311	Rombionti,Charles(M)445-9e ave " "
312	Rombionti,J-Pierre(M) 445-9e ave " "
313	Rioux,Carmen(F) 1631 San-Air "
314	Rioux,J-Marc(M) 1631 " " "
315	Rhéaume,Fernand(M) 1645 Vilmont "
316	Rhéaume,Solange(F) 1645 Vilmont JORICO
317	Robichaud,Phillias(M) 1652 Cochrane "
318	Robichaud,Denise(F) 1652 " "
319	Robichaud,Mario(M) 1674 " "
320	Roy,Louis(M) 1724 Roy,Labonté "
321	Roy,Forcier,Reine(F) 1724 Roy,Labonté "
322	Roy,Rolland(M) 1724 " " "
323	Roy,Nil(M) 1734 Raymond, " "
324	Roy,Raymonde(F) 1734 " " "
325	Sigouin,René(M) 648 St-Ambroise "
326	Sigouin,Ginette(F) 648 " " "
327	Seguin,Denis(M) 475 " " "
328	Seguin,Elisabeth(F) 475 " " "
329	Sigouin,Regina(F) 539 " " "
330	Sigouin,Adélard(M) 539 " " "
331	St-Germain,Carrière,Monique(F) 463-5e Brien
332	Stebenne,Alphonse(M) 474-8e ave Brien "
333	Stebenne,Mariette(F) 474-8e ave " "
334	Stebenne,Pierre(M) 474-8e ave " "
335	Sylvestre,Paul-René(M)475-8e ave " "
336	Sylvestre,Syrianne(F) 475-8e ave " "
337	Soucy,Lise(F) 1707 Brien "
338	Soucy,Pierre(M) 1707 Brien "
339	Sigouin,Louise(F) 1668 San-Air "
340	Sigouin,Emile(M) 1668 " " "
341	Snowdon,Paul(M) 1691 " " "
342	Stebenne,Louise(F) 58-4e ave San-Air "
343	St-Cyr,Maurice(M) 1647 Vilmont "
344	St-Cyr,Emeline(F) 1647 " "
345	Sauvé,Yvon(M)1616 des Peupliers,Vilmont "
346	Sauvé,Cécile(F) 1616 " " "
347	St-Louis,Roch(M)1643 " " "
348	Strauss,Monique(F)1643 " " "
349	Strauss,Catherine(F) 1643 " " "
350	St-Louis,Tobie(M) 1643 " " "
351	Szabo,John(M) 1840 Cochrane "
352	Szabo,Mary(F) 1840 " "
353	St-Cyr,Luc(M) 1989 Labonté "
354	Trudel,Lise(F) 267 St-Ambroise "
355	Trudel,Richard(M) 267 " " "
356	Trudeau,Raymond(M) 1704 Brien "
357	Trudeau,Lorraine(F) 1657 " "
358	Trudeau,Arthur(M) 1657 " "
359	Turner,Marcel(M) 1655 Brisebois "
360	Trudel,Roger(M) 1691 San-Air "
361	Tougas,Sylvie(F) 1610-6e ave San-Air "
362	Tougas,Richard(M) 1610-6e ave " " "
363	Trudel,Paul-Henri(M) 1647 Ormes,Vilmont "
364	Trépanier,Rita(F)1636 des Peupliers " "
365	Trépanier,Marcel(M)1636 " " "
366	Thérrien,Daniel(M) 1801 Labonté "
367	Thérrien,Elaine(F) 1801 " "
368	Varin,Brigitte(F) 101 St-Ambroise "
369	Vincelette,Andrée(F)1659 Daniel,Brien "
370	Vanier,Jacques(M) 1708-8e ave San-Air "
371	Vanier,Lise Lefebvre(F)1708-8e " " "
372	Valois,Bernard(M) 1824 Beausoleil,Labonté "
373	Valois,Nicole(F) 1824 " " "
374	Vaudry,Marguerite(F) 1722 Morrisson "
375	Wilhelmy,Suzanne(F) 1829 " "
376	Wilhelmy,Serge(M) 1829 " "

RURAL/RURALE			electoral district/circonscription	URBAN/URBAINE	
N°	page		Terrebonne	N°	page
339	N° 3	of/de 3	certified / certifié — signature(s)-enumerator(s) / signature(s)-recenseur(s)		N° of/de
polling division / section de vote			Linda Duquette	polling division / section de vote	

F 303 **PRELIMINARY LIST OF ELECTORS**

8 5M-7-79

ELECTIONS CANADA

189056

LISTE PRÉLIMINAIRE DES ÉLECTEURS

This list of qualified electors for the polling division number as set out below was prepared for use at the pending federal election from information obtained at the enumeration and has been certified by the signature(s) below as to completeness and correctness so far as is possible.

La présente constitue la liste des électeurs de la section de vote dont le numéro apparaît plus bas préparée en vue de l'élection fédérale en cours d'après les renseignements recueillis lors du recensement. Le(s) recenseur(s) y a(ont) apposé sa(leur) signature, affirmant que cette liste est aussi complète et exacte que possible.

N°	
1	Arsenault Michel(M) 1763 boul. Lapierre Lac Lapierre, St Lin J0R 1C0
2	Arsenault Micheline(F) 1763 boul. Lapierre Lac Lapierre, St Lin J0R 1C0
3	Arbour Ronald(M) 69, 12e ave, Lac Lapierre St Lin J0R 1C0
4	Arbour Noella(F) 69, 12e ave, Lac Lapierre St Lin J0R 1C0
5	Arbour Nancy(F) 1819, Des Mûrs, Lac Lapierre St Lin J0R 1C0
6	Ayotte Armand(M) 52, 6e ave, Lac Lapierre St Lin J0R 1C0
7	Ayotte Louise(F) 52, 6e ave, Lac Lapierre St Lin J0R 1C0
8	Ayotte Diane(F) 52, 6e ave, Lac Lapierre St Lin J0R 1C0
9	Allard Firmin(M) 85, 9e ave, Lac Lapierre St Lin J0R 1C0
10	Audet Jen François(M) 90, 14e ave Lac Lapierre, St Lin J0R 1C0
11	Audet Francine(F) 90, 14e ave Lac Lapierre, St Lin J0R 1C0
12	Auclair Florida(F) 1852, Des Noix Lac Lapierre, St Lin J0R 1C0
13	Alarie Gilles(M) 64, 10e ave Lac Lapierre, St Lin J0R 1C0
14	Alarie Gisèle(F) 1696, boul. Lapierre Lac Lapierre, St Lin J0R 1C0
15	Alarie Suzy(F) 1696, boul. Lapierre Lac Lapierre, St Lin J0R 1C0
16	Arbour James Carson(M) 1837, boul. Lapierre Lac Lapierre, St Lin J0R 1C0
17	Arbour Suzanne(F) 1837, boul. Lapierre Lac Lapierre, St Lin J0R 1C0
18	Arel Danielle(F) 1832, Des Erables Lac Lapierre, St Lin J0R 1C0
19	Asselin Syrvie(F) 68, 12e ave Lac Lapierre St Lin J0R 1C0
20	Aubin Jean Claude(M) 60-12e ave Lac Lapierre, St Lin J0R 1C0
21	Bélanger Marcel(M) 1880, boul. Lapierre Lac Lapierre, St Lin J0R 1C0
22	Bisson Pierre(M) 1847, boul. Lapierre Lac Lapierre, St Lin J0R 1C0
23	Bouchard, Sylvie(F) 65, 12e ave Lac Lapierre, St Lin J0R 1C0
24	Bisson Serge(M) 1847, boul. Lapierre Lac Lapierre, St Lin J0R 1C0
25	Bouchard Daniel(M) 1826, Des Mûrs Lac Lapierre, St Lin J0R 1C0
26	Bouchard Dianne(F) 1826, Des Mûrs Lac Lapierre, St Lin J0R 1C0
27	Bedard Manon(F) 1742, 6e ave Lac Lapierre, St Lin J0R 1C0
28	Brisson Pierre(M) 1847, boul. Lapierre Lac Lapierre, St Lin J0R 1C0
29	Brisson Serge(M) 1847, boul. Lapierre Lac Lapierre, St Lin J0R 1C0
30	Bugeaud Stéphane(M) 1625, boul. Lapierre Lac Lapierre, St Lin J0R 1C0
31	Bugeaud Réjean(M) 1625, boul. Lapierre Lac Lapierre, St Lin J0R 1C0
32	Benoit Raymond(M) 94, 8e ave Lac Lapierre, St Lin J0R 1C0
33	Bois Claude(M) 1694, boul. Lapierre Lac Lapierre, St Lin J0R 1C0
34	Bois Nicole(F) 1694, boul. Lapierre Lac Lapierre, St Lin J0R 1C0
35	Boucher Marcel(M) 122, 6e ave Lac Lapierre, St Lin J0R 1C0
36	Boucher Denise(F) 122, 6e ave Lac Lapierre, St Lin J0R 1C0
37	Beauchamp Marie Thérèse(F) 91, 6e ave Lac Lapierre, St Lin J0R 1C0
38	Blais Aimé(M) 82, 12e ave Lac Lapierre St Lin J0R 1C0
39	Blais Béatrice(F) 82, 12e ave Lac Lapierre St Lin J0R 1C0
40	Bleau Jean Paul(M) 1774, Des Noix Lac Lapierre, St Lin J0R 1C0
41	Bleau Thérèse(F) 1774, Des Noix Lac Lapierre, St Lin J0R 1C0
42	Bleau Claude(M) 1774, Des Noix Lac Lapierre, St Lin J0R 1C0
43	Beauregard Denis(M) 1804, Des Noix Lac Lapierre, St Lin J0R 1C0
44	Beauregard Anita(F) 1804, Des Noix Lac Lapierre, St Lin J0R 1C0
45	Beauregard Eustache(M) 1804, Des Noix Lac Lapierre, St Lin J0R 1C0
46	Beausoleil Omer(M) 1850, Des Noix Lac Lapierre, St Lin J0R 1C0
47	Beausoleil Adrienne(F) 1850, Des Noix Lac Lapierre, St Lin J0R 1C0
48	Boisvert Serge(M) 1879, Des Noix Lac Lapierre, St Lin J0R 1C0
49	Boisvert Lise(F) 1879, Des Noix Lac Lapierre, St Lin J0R 1C0
50	Boucher Stan(M) 61, 4e ave Lac Lapierre St Lin J0R 1C0
51	Boucher Denise(F) 61, 4e ave Lac Lapierre St Lin J0R 1C0
52	Bertrand Oswald(M) 44, 6e ave Lac Lapierre, St Lin J0R 1C0
53	Bertrand Salome(F) 44, 6e ave Lac Lapierre, St Lin J0R 1C0
54	Bertrand Emile(M) 49, 6e ave Lac Lapierre, St Lin J0R 1C0
55	Boule Jean Claude(M) 53, 15e ave Lac Lapierre, St Lin J0R 1C0
56	Boule Réjeanne(F) 53, 15e ave Lac Lapierre, St Lin J0R 1C0
57	Bouchard Jeannine(F) 57, 15e ave Lac Lapierre, St Lin J0R 1C0
58	Bouchard Yves(M) 57, 15e ave Lac Lapierre, St Lin J0R 1C0
59	Brisebois Carmen(F) 1724, boul. Lapierre Lac Lapierre, St Lin J0R 1C0
60	Bélanger Renée(F) 1880, boul. Lapierre Lac Lapierre, St Lin J0R 1C0
61	Boissonneault Pierre(M) 1803, boul. Lapierre Lac Lapierre, St Lin J0R 1C0
62	Boissonneault Pierrette(F) 1803, boul. Lapierre, Lac Lapierre, St Lin J0R 1C0

RURAL/RURALE			electoral district/circonscription	URBAN/URBAINE		
N° 340	page N° 1	of/de 6	TERREBONNE	N°	page N°	of/de
polling division section de vote			certified certifié signature(s)-enumerator(s) / signature(s)-recenseur(s) Laurent Lefebvre	polling division section de vote		

189058

F 303

8 5M-7-79

PRELIMINARY LIST OF ELECTORS

ELECTIONS CANADA

189057

LISTE PRÉLIMINAIRE DES ÉLECTEURS

This list of qualified electors for the polling division number as set out below was prepared for use at the pending federal election from information obtained at the enumeration and has been certified by the signature(s) below as to completeness and correctness so far as is possible.

La présente constitue la liste des électeurs de la section de vote dont le numéro apparaît plus bas préparée en vue de l'élection fédérale en cours d'après les renseignements recueillis lors du recensement. Le(s) recenseur(s) y a(ont) apposé s(a)leur) signature, affirmant que cette liste est aussi complète et exacte que possible.

N°	
63	Beaudoin Réal(M) 1722, Des Erables Lac Lapierre, St Lin J0R 1C0
64	Beaudoin Réjeanne(F) 1722, Des Erables Lac Lapierre, St Lin J0R 1C0
65	Beauchamp Jean Claude(M) 1820, Des Erables Lac Lapierre, St Lin J0R 1C0
66	Beauchamp Ginette(F) 1820, Des Erables Lac Lapierre, St Lin J0R 1C0
67	Brazeau Jean(M) 1767, Des Erables Lac Lapierre, St Lin J0R 1C0
68	Brazeau Rita(F) 1767, Des Erables Lac Lapierre, St Lin J0R 1C0
69	Bouchard Lorraine(F) 1799, Des Erables Lac Lapierre, St Lin J0R 1C0
70	Bélanger Jeannine(F) 1780, boul. Lapierre Lac Lapierre, St Lin J0R 1C0
71	Bouchard Sylvain(M) 68, 12e ave Lac Lapierre, St Lin J0R 1C0
72	Bilodeau Robert(M) 66, 12e ave Lac Lapierre, St Lin J0R 1C0
73	Charbonneau Michel(M) 1685, boul. Lapierre Lac Lapierre, St Lin J0R 1C0
74	Ceticlski Irène(F) 1873, Des Noix Lac Lapierre, St Lin J0R 1C0
75	Crevier Pierre(M) 1821, boul. Lapierre Lac Lapierre, St Lin J0R 1C0
76	Crevier Renée(F) 1821, boul. Lapierre Lac Lapierre, St Lin J0R 1C0
77	Charbonneau Suzanne(F) 1831, Des Erables Lac Lapierre, St Lin J0R 1C0
78	Coursel Madeleine(F) 1757, boul. Lapierre Lac Lapierre, St Lin J0R 1C0
79	Cardinal Denis(M) 1813, Des Mûrs Lac Lapierre, St Lin J0R 1C0
80	Cardinal Johanne(F) 1813, Des Mûrs Lac Lapierre, St Lin J0R 1C0
81	Cardinal Daniel(M) 1816, Des Mûrs Lac Lapierre, St Lin J0R 1C0
82	Cardinal Fabienne(F) 1816, Des Mûrs Lac Lapierre, St Lin J0R 1C0
83	Comeau Raymond(M) 1880, Des Mûrs Lac Lapierre, St Lin J0R 1C0
84	Charbonneau Jean Pierre(M) 1721, boul. Lapierre, Lac Lapierre, St Lin J0R 1C0
85	Charbonneau Rolande(F) 1721, boul. Lapierre Lac Lapierre, St Lin J0R 1C0
86	Charbonneau Eugène(M) 1685, boul. Lapierre Lac Lapierre, St Lin J0R 1C0
87	Cyr Sylvie(F) 79, 6e ave Lac Lapierre St Lin J0R 1C0
88	Cyr Lise(F) 79, 6e ave Lac Lapierre St Lin J0R 1C0
89	Cyr Pierre(M) 82, Terrasse Cyr Lac Lapierre, St Lin J0R 1C0
90	Cyr Albertine(F) 82, Terrasse Cyr Lac Lapierre, St Lin J0R 1C0
91	Cuillerier André(M) 83, Terrasse Cyr Lac Lapierre, St Lin J0R 1C0
92	Cyr Jacques(M) 71, 6e ave Lac Lapierre St Lin J0R 1C0
93	Cyr Lisette(F) 71, 6e ave Lac Lapierre St Lin J0R 1C0
94	Chaussé Robert(M) 1833, boul. Lapierre Lac Lapierre, St Lin J0R 1C0
95	Chouinard Adrienne(F) 1871, Des Erables Lac Lapierre, St Lin J0R 1C0
96	Chouinard Roland(M) 1871, Des Erables Lac Lapierre, St Lin J0R 1C0
97	Couture Renald(M) 1872, Des Mûrs Lac Lapierre, St Lin J0R 1C0
98	Couture Micheline(F) 1872, Des Mûrs Lac Lapierre, St Lin J0R 1C0
99	Champagne Renée(F) 76, 16e ave Lac Lapierre, St Lin J0R 1C0
100	Charbonneau Jules(M) 1660, Des Erables Lac Lapierre, St Lin J0R 1C0
101	Charbonneau Carmen(F) 1660, Des Erables Lac Lapierre, St Lin J0R 1C0
102	Duval Thérèse(F) 1878, boul. Lapierre Lac Lapierre, St Lin J0R 1C0
103	Durocher Rodolphe(M) 75, 16e ave Lac Lapierre, St Lin J0R 1C0
104	Durocher Nicole(F) 75, 16e ave Lac Lapierre, St Lin J0R 1C0
105	Dulude Jocelyne(F) 1739, boul. Lapierre Lac Lapierre, St Lin J0R 1C0
106	Dulude Gilles(M) 1739, boul. Lapierre Lac Lapierre, St Lin J0R 1C0
107	Desautels Charles(M) 1833, boul. Lapierre Lac Lapierre, St Lin J0R 1C0
108	Dufort Marcel(M) 1743, Des Erables Lac Lapierre, St Lin J0R 1C0
109	Dufort Pierrette(F) 1743, Des Erables Lac Lapierre, St Lin J0R 1C0
110	Dufort Denis(M) 1743, Des Erables Lac Lapierre, St Lin J0R 1C0
111	Dubord Gérard(M) 1797, Des Erables Lac Lapierre, St Lin J0R 1C0
112	Dubord Florida(F) 1797, Des Erables Lac Lapierre, St Lin J0R 1C0
113	Doucet Gérard(M) 101, 15e ave Lac Lapierre, St Lin J0R 1C0
114	Daigle Jacques(M) 84, 15e ave Lac Lapierre, St Lin J0R 1C0
115	Daigle Nicole(F) 84, 15e ave Lac Lapierre, St Lin J0R 1C0
116	D'Amour Raymond(M) 79, 15e ave Lac Lapierre, St Lin J0R 1C0
117	Duval Rosaire(M) 1878, boul. Lapierre Lac Lapierre, St Lin J0R 1C0
118	Dulude Chantal(F) 1739, boul. Lapierre Lac Lapierre, St Lin J0R 1C0
119	Deroy Gaé anne(F) 99, 15e ave Lac Lapierre, St Lin J0R 1C0
120	Dupont Michel(M) 1814, Des Mûrs Lac Lapierre, St Lin J0R 1C0
121	Dupont Nicole(F) 1814, Des Mûrs Lac Lapierre, St Lin J0R 1C0
122	Doucet Diane(F) 1880, Des Mûrs Lac Lapierre, St Lin J0R 1C0
123	Diotte, Denis(M) 1677, Des Sables Lac Lapierre, St Lin J0R 1C0
124	Diotte Diane(F) 1677, Des Sables Lac Lapierre, St Lin J0R 1C0

RURAL/RURALE			electoral district/circonscription	URBAN/URBAINE	
N° 340	page N° 2	of/de 6	TERREBONNE	N°	page N° of/de
polling division section de vote			certified certifié signature(s)-enumerator(s) / signature(s)-recenseur(s) Laurent Lefebvre	polling division section de vote	

189058

F 303 **PRELIMINARY LIST OF ELECTORS**

85M-7-79

ELECTIONS CANADA

LISTE PRÉLIMINAIRE DES ÉLECTEURS

This list of qualified electors for the polling division number as set out below was prepared for use at the pending federal election from information obtained at the enumeration and has been certified by the signature(s) below as to completeness and correctness so far as is possible.

La présente constitue la liste des électeurs de la section de vote dont le numéro apparaît plus bas préparée en vue de l'élection fédérale en cours d'après les renseignements recueillis lors du recensement. Le(s) recenseur(s) y a(ont) apposé sa(leur) signature, affirmant que cette liste est aussi complète et exacte que possible.

N°	
125	Dupuis Raoul(M) 56, 8e ave Lac Lapierre, St Lin J0R 1C0
126	Dupuis Blanche(F) 56, 8e ave Lac Lapierre, St Lin J0R 1C0
127	Deschamps Lucien(M) 86, 6e ave Lac Lapierre, St Lin J0R 1C0
128	Deschamps Azelle(F) 86, 6e ave Lac Lapierre, St Lin J0R 1C0
129	Dandurant Eugène(M) 1710, Des Noix Lac Lapierre, St Lin J0R 1C0
130	Dandurant Adrienne(F) 1710, Des Noix Lac Lapierre, St Lin J0R 1C0
131	Demers Ernest(M) 1818, Des Noix Lac Lapierre, St Lin J0R 1C0
132	Demers Maria(F) 1818, Des Noix Lac Lapierre, St Lin J0R 1C0
133	Desormeaux Pierrette(F) 83, Terrasse Cyr Lac Lapierre, St Lin J0R 1C0
134	Desjardins Cécile(F) 61, 10e ave Lac Lapierre, St Lin J0R 1C0
135	Desjardins Claire(F) 61, 10e ave Lac Lapierre, St Lin J0R 1C0
136	Desjardins André(M) 1520, boul. Lapierre Lac Lapierre, St Lin J0R 1C0
137	Desjardins Micheline(F) 1520, boul. Lapierre Lac Lapierre, St Lin J0R 1C0
138	Francoeur Daniel(M) 1705, Des Erables Lac Lapierre, St Lin J0R 1C0
139	Francoeur Lise(F) 1705, Des Erables Lac Lapierre, St Lin J0R 1C0
140	Favreau Paquin Lucile(F) 74, 9e ave Lac Lapierre, St Lin J0R 1C0
141	Fiset Julien(M) 1700, boul. Lapierre Lac Lapierre, St Lin J0R 1C0
142	Fiset Rose(F) 1700, boul. Lapierre Lac Lapierre, St Lin J0R 1C0
143	Fecteau Yvonne(F) 1671, Des Erables Lac Lapierre, St Lin J0R 1C0
144	Fortin Wilfrid(M) 1861, Des Noix Lac Lapierre, St Lin J0R 1C0
145	Fortin Gabrielle(F) 1861, Des Noix Lac Lapierre, St Lin J0R 1C0
146	Fortin Sylvie(F) 1861, Des Noix Lac Lapierre, St Lin J0R 1C0
147	Fortin Georges(M) 87, 13e ave Lac Lapierre, St Lin J0R 1C0
148	Fortin Diane(F) 87, 13e ave Lac Lapierre, St Lin J0R 1C0
149	Fournier Armand(M) 1899, Des Erables Lac Lapierre, St Lin J0R 1C0
150	Fournier Gilberte(F) 1899, Des Erables Lac Lapierre, St Lin J0R 1C0
151	Fortin Gertrude(F) 80, 13e ave Lac Lapierre, St Lin J0R 1C0
152	Gaudreault Claudette(F) 1643, Des Sables Lac Lapierre, St Lin J0R 1C0
153	Gaudreault Pierre(M) 56, 10e ave Lac Lapierre, St Lin J0R 1C0
154	Gaudreault Daniel(M) 99, 15e ave Lac Lapierre, St Lin J0R 1C0
155	Garant Renée(F) 1880, boul. Lapierre Lac Lapierre, St Lin J0R 1C0
156	Girard Gisèle(F) 79, 14e ave Lac Lapierre, St Lin J0R 1C0
157	Gaudreault Manon(F) 1715, boul. Lapierre Lac Lapierre, St Lin J0R 1C0
158	Goessens André(M) 82, 15e ave Lac Lapierre, St Lin J0R 1C0
159	Goessens Lise(F) 82, 15e ave Lac Lapierre, St Lin J0R 1C0
160	Gauthier Hubert(M) 79, 14e ave Lac Lapierre, St Lin J0R 1C0
161	Gouger Maurice(M) 95, 6e ave Lac Lapierre, St Lin J0R 1C0
162	Gouger Pierrette(F) 95, 6e ave Lac Lapierre, St Lin J0R 1C0
163	Guilbault Alain(M) 105, 6e ave Lac Lapierre, St Lin J0R 1C0
164	Guilbeault Johanne(F) 105, 6e ave Lac Lapierre, St Lin J0R 1C0
165	Gaumont Diane(F) 1754, boul. Lapierre Lac Lapierre, St Lin J0R 1C0
166	Guillette Raymond(M) 1688, Des Sables Lac Lapierre, St Lin J0R 1C0
167	Gilbert Pierre(M) 1726, Des Aulnes Lac Lapierre, St Lin J0R 1C0
168	Gilbert Reine(F) 1726, Des Aulnes Lac Lapierre, St Lin J0R 1C0
169	Giroux Gaston(M) 73, 7e ave Lac Lapierre, St Lin J0R 1C0
170	Giroux Dolorès(F) 73, 7e ave Lac Lapierre, St Lin J0R 1C0
171	Gaudreault Carrol(M) 56, 10e ave Lac Lapierre, St Lin J0R 1C0
172	Gaudreault Thérèse(F) 56, 10e ave Lac Lapierre, St Lin J0R 1C0
173	Gignac Maurice(M) 72, 16e ave Lac Lapierre, St Lin J0R 1C0
174	Gignac Manon(F) 72, 16e ave Lac Lapierre, St Lin J0R 1C0
175	Giroux Michel(M) 1696, boul. Lapierre Lac Lapierre, St Lin J0R 1C0
176	Giroux Turgon Louise(F) 60, 12e ave Lac Lapierre, St Lin J0R 1C0
177	Horth Adélard(M) 60, 6e ave Lac Lapierre, St Lin J0R 1C0
178	Horth Rita(F) 60, 6e ave Lac Lapierre, St Lin J0R 1C0
179	Hudon Suzanne(F) 1904, de la Plage Lac Lapierre, St Lin J0R 1C0
180	Horth Bertrand(M) 49, 6e ave Lac Lapierre, St Lin J0R 1C0
181	Héroux Jeanne(F) 1618, boul. Lapierre Lac Lapierre, St Lin J0R 1C0
182	Joly Henri(M) 59, 10e ave Lac Lapierre, St Lin J0R 1C0
183	Joly Aline(F) 59, 10e ave Lac Lapierre, St Lin J0R 1C0
184	Jutras Claude(M) 1682, boul. Lapierre Lac Lapierre, St Lin J0R 1C0
185	Jutras Jocelyne(F) 1682, boul. Lapierre Lac Lapierre, St Lin J0R 1C0
	Jubinville Lucienne(F) 1762, boul. Lapierre Lac Lapierre, St Lin J0R 1C0

RURAL/RURALE			electoral district/circonscription	URBAN/URBAINE		
N°	page		TERREBONNE	N°	page	
340	N° 3	of/de 6	certified signature(s)-enumerator(s) / signature(s)-recenseur(s) certifié Laurent Lefebvre		N°	of/de
polling division section de vote				polling division section de vote		

F 303 **PRELIMINARY LIST OF ELECTORS**

ELECTIONS CANADA

LISTE PRÉLIMINAIRE DES ÉLECTEURS

189059

55M-7-79

This list of qualified electors for the polling division number as set out below was prepared for use at the pending federal election from information obtained at the enumeration and has been certified by the signature(s) below as to completeness and correctness so far as is possible.

La présente constitue la liste des électeurs de la section de vote dont le numéro apparaît plus bas préparée en vue de l'élection fédérale en cours d'après les renseignements recueillis lors du recensement. Le(s) recenseur(s) y a(ont) apposé sa(leur) signature, affirmant que cette liste est aussi complète et exacte que possible.

N°	
187	Jubinville Edmond(M) 1762, boul. Lapierre Lac Lapierre, St Lin J0R 1C0
188	Joly André(M) 1830, Des Erables Lac Lapierre, St Lin J0R 1C0
189	Joly Noella(F) 1830, Des Erables Lac Lapierre, St Lin J0R 1C0
190	Léveillé Paul(M) 121, 6e ave Lac Lapierre, St Lin J0R 1C0
191	Léveillé Dianne(F) 121, 6e ave Lac Lapierre, St Lin J0R 1C0
192	Leclerc Gisèle(F) 1724, boul. Lapierre Lac Lapierre, St Lin J0R 1C0
193	Lavoie Yves(M) 75, 9e ave Lac Lapierre St Lin J0R 1C0
194	Lavoie Lise(F) 75, 9e ave Lac Lapierre St Lin J0R 1C0
195	Laperrière Wilfrid(M) 1816, Des Erables Lac Lapierre, St Lin J0R 1C0
196	Laperrière Pauline(F) 1816, Des Erables Lac Lapierre, St Lin J0R 1C0
197	Lefebvre Laurent(M) 91, 6e ave Lac Lapierre, St Lin J0R 1C0
198	Lefebvre Clairette(F) 91, 6e ave Lac Lapierre, St Lin J0R 1C0
199	Lehoux Rémi(M) 85, 8e ave Lac Lapierre, St Lin J0R 1C0
200	Lehoux Gemme(F) 85, 8e ave Lac Lapierre, St Lin J0R 1C0
201	Laviolette Jacques(M) 91, 8e ave Lac Lapierre, St Lin J0R 1C0
202	Laviolette Francine(F) 91, 8 e ave Lac Lapierre, St Lin J0R 1C0
203	Lemay Jean Maurice(M) 90, 16e ave Lac Lapierre, St Lin J0R 1C0
204	Lemay Gabrielle(F) 90, 16e ave Lac Lapierre, St Lin J0R 1C0
205	Letelier Gérard(M) 1872, Des Noix Lac Lapierre, St Lin J0R 1C0
206	Legault Claude(M) 1789, Des Noix Lac Lapierre, St Lin J0R 1C0
207	Legault Chantal(F) 1789, Des Noix Lac Lapierre, St Lin J0R 1C0
208	Legault Leonide(M) 1789, Des Noix Lac Lapierre, St Lin J0R 1C0
209	Legault Estèle(F) 1789, Des Noix Lac Lapierre, St Lin J0R 1C0
210	Legault Guy(M) 1789, Des Noix Lac Lapierre, St Lin J0R 1C0
211	Legault Jean(M) 1789, Des Noix Lac Lapierre, St Lin J0R 1C0
212	Legault Bernard(M) 1620, Des Sables Lac Lapierre, St Lin J0R 1C0
213	Legault Francine(F) 1620, Des Sables Lac Lapierre, St Lin J0R 1C0
214	Lapierre Sylvain(M) 1707, 3e ave Lac Lapierre, St Lin J0R 1C0
215	Labrecque Laurent(M) 1687, boul. Lapierre Lac Lapierre, St Lin J0R 1C0
216	Lalonde Béatrice(F) 1770, boul. Lapierre Lac Lapierre, St Lin J0R 1C0
217	Letelier Gérard(M) 1772, Des Noix Lac Lapierre, St Lin J0R 1C0
218	Ladouceur Pierre(M) 93, 15e ave Lac Lapierre, St Lin J0R 1C0
219	Ladouceur Francine(F) 93, 15e ave Lac Lapierre, St Lin J0R 1C0
220	Larocque Yvon(M) 1873, boul. Lapierre Lac Lapierre, St Lin J0R 1C0
221	Larocque Lucile(F) 1873, boul. Lapierre Lac Lapierre, St Lin J0R 1C0
222	Leblanc Emile(M) 1846, boul. Lapierre Lac Lapierre, St Lin J0R 1C0
223	Leblanc Dianne(F) 1846, boul. Lapierre Lac Lapierre, St Lin J0R 1C0
224	Leblanc Claude(M) 1846, boul. Lapierre Lac Lapierre, St Lin J0R 1C0
225	Leblanc Jean(M) 1846, boul. Lapierre Lac Lapierre, St Lin J0R 1C0
226	Lecours Bertrand(M) 1834, boul. Lapierre Lac Lapierre, St Lin J0R 1C0
227	Lecours Isabelle(F) 1834, boul. Lapierre Lac Lapierre, St Lin J0R 1C0
228	Langevin Jean(M) 1813, boul. Lapierre Lac Lapierre, St Lin J0R 1C0
229	Langevin Suzanne(F) 1813, boul. Lapierre Lac Lapierre, St Lin J0R 1C0
230	Lapierre Normand(M) 1831, Des Erables Lac Lapierre, St Lin J0R 1C0
231	Labossiere Claude(M) 1823, Des Erables Lac Lapierre, St Lin J0R 1C0
232	Labossière Micheline(F) 1823, Des Erables Lac Lapierre, St Lin J0R 1C0
233	Lévesque Alcide(M) 1832, Des Noix Lac Lapierre, St Lin J0R 1C0
234	Lévesque Jeannine(F) 1832, Des Noix Lac Lapierre, St Lin J0R 1C0
235	Lévesque France(F) 1830, Des Noix Lac Lapierre, St Lin J0R 1C0
236	Lussier Jacqueline(F) 1820, Des Murs Lac Lapierre, St Lin J0R 1C0
237	Lefebvre Michel(M) 1819 Des Mûrs Lac Lapierre, St Lin J0R 1C0
238	Laurin Gilles (M) 1724, boul. Lapierre Lac Lapierre, St Lin J0R 1C0
239	Laurin Marie(F) 77, 5e ave Lac Lapierre, St Lin J0R 1C0
240	Lapierre Claire(F) 1707, 3e ave Lac Lapierre, St Lin J0R 1C0
241	Larocque Emilien(M) 64, 14e ave Lac Lapierre, St Lin J0R 1C0
242	Larocque Isabelle(F) 64, 14e ave Lac Lapierre, St Lin J0R 1C0
243	Laurin Jacques(M) 1724, boul. Lapierre Lac Lapierre, St Lin J0R 1C0
244	Larond Diane(F) 1649, Des Erables Lac Lapierre, St Lin J0R 1C0
245	Lafond Jean Marie(M) 1649, Des Erables Lac Lapierre, St Lin J0R 1C0
246	Labossière Claude(M) 1823, Des Erables Lac Lapierre, St Lin J0R 1C0
247	Labossière Micheline(F) 1823, Des Erables Lac Lapierre, St Lin J0R 1C0
248	Lapierre Roméo(M) 1616, boul. Lapierre Lac Lapierre St Lin J0R 1C0

RURAL/RURALE			electoral district/circonscription	URBAN/URBAINE		
N°	page		TERREBONNE	N°	page	
340	N° 4	of/de 6	certified signature(s)-enumerator(s) / signature(s)-recenseur(s) certifié Laurent Lefebvre		N°	of/de
polling division section de vote				polling division section de vote		

189060

F 303 **PRELIMINARY LIST OF ELECTORS**

ELECTIONS CANADA

LISTE PRÉLIMINAIRE DES ÉLECTEURS

8 5M-7-79

This list of qualified electors for the polling division number as set out below was prepared for use at the pending federal election from information obtained at the enumeration and has been certified by the signature(s) below as to completeness and correctness so far as is possible.

La présente constitue la liste des électeurs de la section de vote dont le numéro apparaît plus bas préparée en vue de l'élection fédérale en cours d'après les renseignements recueillis lors du recensement. Le(s) recenseur(s) y a(ont) apposé s(ailleur) signature, affirmant que cette liste est aussi complète et exacte que possible.

N°	
249	Laporte Régis(M) 57, 14e ave Lac Lapierre, St Lin J0R 1C0
250	Lord Roger(M) 1754, boul. Lapierre Lac Lapierre, St Lin J0R 1C0
251	Morin Rhéal(M) 87, 15e ave Lac Lapierre, St Lin J0R 1C0
252	Morin Anita(F) 87, 15e ave Lac Lapierre, St Lin J0R 1C0
253	Mongeau Thomas(F) 1715, boul. Lapierre Lac Lapierre, St Lin J0R 1C0
254	Menard André(M) 1817, Des Mûrs Lac Lapierre, St Lin J0R 1C0
255	Ménard Barbara(F) 1817, Des Mûrs Lac Lapierre, St Lin J0R 1C0
256	Morin Monique(F) 85, 9e ave Lac Lapierre, St Lin J0R 1C0
257	Mongeau Manon(F) 1715, boul. Lapierre Lac Lapierre, St Lin J0R 1C0
258	Martin Mario(M) 1684, boul. Lapierre Lac Lapierre, St Lin J0R 1C0
259	Martin Lisette(F) 1684, boul. Lapierre Lac Lapierre, St Lin J0R 1C0
260	Morin Murielle(F) 1746, Des Aulnes Lac Lapierre, St Lin J0R 1C0
261	Matheson Ronald(M) 1775, Des Noix Lac Lapierre, St Lin J0R 1C0
262	Morissette Noel(M) 1828, Des Noix Lac Lapierre, St Lin J0R 1C0
263	Morissette Ginette(F) 1828, Des Noix Lac Lapierre, St Lin J0R 1C0
264	Morin Madeleine(F) 1716, boul. Lapierre Lac Lapierre, St Lin J0R 1C0
265	Morin Rolland(M) 1716, boul. Lapierre Lac Lapierre, St Lin J0R 1C0
266	Marleau Emile(M) 1732, boul. Lapierre Lac Lapierre, St Lin J0R 1C0
267	Marleau Berthe(F) 1732, boul. Lapierre Lac Lapierre, St Lin J0R 1C0
268	Masse Robert(M) 1822, Des Erables Lac Lapierre, St Lin J0R 1C0
269	Masse Nicole(F) 1822, Des Erables Lac Lapierre, St Lin J0R 1C0
270	Morneau Yvon(M) 1683, Des Erables Lac Lapierre, St Lin J0R 1C0
271	Morneau Louise(F) 1683, Des Erables Lac Lapierre, St Lin J0R 1C0
272	Melançon Claude(M) 1819, Des Erables Lac Lapierre, St Lin J0R 1C0
273	Melançon Micheline(F) 1819, Des Erables Lac Lapierre, St Lin J0R 1C0
274	Magnan Francine(F) 1852, boul. Lapierre Lac Lapierre, St Lin J0R 1C0
275	Noel Leolin(M) 81, 8e ave Lac Lapierre, St Lin J0R 1C0
276	Noel Gisèle(F) 81, 8e ave Lac Lapierre, St Lin J0R 1C0
277	Ouellette Carole(F) 1619, Des Sables Lac Lapierre, St Lin J0R 1C0
278	Ouellette Normand(M) 1619, Des Sables Lac Lapierre, St Lin J0R 1C0
279	Ouellette Aline(F) 1619, Des Sables Lac Lapierre, St Lin J0R 1C0
280	Paquette Maurice(M) 100, 15e ave Lac Lapierre, St Lin J0R 1C0
281	Paquette Louise(F) 1805, Des Mûrs Lac Lapierre, St Lin J0R 1C0
282	Pilon Claude(M) 1728, Des Aulnes Lac Lapierre, St Lin J0R 1C0
283	Paquette Roland(M) 1818, boul. Lapierre Lac Lapierre, St Lin J0R 1C0
284	Paquette Rita(F) 1818, boul. Lapierre Lac Lapierre, St Lin J0R 1C0
285	Pierre Thérèse(F) 1878, boul. Lapierre Lac Lapierre, St Lin J0R 1C0
286	Pelletier Gérard(M) 75, 14e ave Lac Lapierre, St Lin J0R 1C0
287	Pouliot Gilles(M) 1746, Des Aulnes Lac Lapierre, St Lin J0R 1C0
288	Paquin Rolland(M) 74, 9e ave Lac Lapierre, St Lin J0R 1C0
289	Ploutfe Guy(M) 1902, de la Plage Lac Lapierre, St Lin J0R 1C0
290	Pilon Jonanne(F) 1728, Des Aulnes Lac Lapierre, St Lin J0R 1C0
291	Prevost Edmond(M) 1761, boul. Lapierre Lac Lapierre, St Lin J0R 1C0
292	Prévost Cécile(F) 1761, boul. Lapierre Lac Lapierre, St Lin J0R 1C0
293	Provencher Robert(M) 76, 16e ave Lac Lapierre, St Lin J0R 1C0
294	Philip Pierre(M) 1881, Des Erables Lac Lapierre, St Lin J0R 1C0
295	Philip Elaine(F) 1881, Des Erables Lac Lapierre, St Lin J0R 1C0
296	Plourde Danielle(F) 57, 14e ave Lac Lapierre, St Lin J0R 1C0
297	Quevillon Yvette(F) 1847, boul. Lapierre Lac Lapierre, St Lin J0R 1C0
298	Raymond Lucie(F) 1866, Des Mûrs Lac Lapierre, St Lin J0R 1C0
299	Raymond Eleve(F) 1866, Des Mûrs Lac Lapierre, St Lin J0R 1C0
300	Rheault Jules(M) 80,7e ave Lac Lapierre, St Lin J0R 1C0
301	Rheault Jeanne D'Arc(F) 80, 7e ave Lac Lapierre, St Lin J0R 1C0
302	Raymond Monique(F) 1815, Des Erables Lac Lapierre, St Lin J0R 1C0
303	Raymond Gratien(M) 1815, Des Erables Lac Lapierre, St Lin J0R 1C0
304	Rivest Gaston(M) 1825, Des Erables Lac Lapierre, St Lin J0R 1C0
305	Rivest Marguerite(F) 1825, Des Erables Lac Lapierre, St Lin J0R 1C0
306	Rivest Johanne(F) 1825, Des Erables Lac Lapierre, St Lin J0R 1C0
307	Soucy Lorette(F) 1818, Des Sables Lac Lapierre, St Lin J0R 1C0
308	St Pierre Jean(M) 1821, Des Sables Lac Lapierre, St Lin J0R 1C0
309	St Pierre Diane(F) 1821, Des Sables Lac Lapierre, St Lin J0R 1C0
310	Scalise Michel(M) 89, 12e ave Lac Lapierre, St Lin J0R 1C0

RURAL/RURALE			electoral district/circonscription	URBAN/URBAINE		
N°	page		TERREBONNE	N°	page	
340	N° 5	of/de 6	certified/certifié signature(s)-enumerator(s) / signature(s)-recenseur(s)		N°	of/de
polling division / section de vote			Laurent Lefebvre	polling division / section de vote		

189061

F 303 **PRELIMINARY LIST OF ELECTORS**

8 5M-7-79

ELECTIONS CANADA

LISTE PRÉLIMINAIRE DES ÉLECTEURS

This list of qualified electors for the polling division number as set out below was prepared for use at the pending federal election from information obtained at the enumeration and has been certified by the signature(s) below as to completeness and correctness so far as is possible.

La présente constitue la liste des électeurs de la section de vote dont le numéro apparaît plus bas préparée en vue de l'élection fédérale en cours d'après les renseignements recueillis lors du recensement. Le(s) recenseur(s) y a(ont) apposé sa(leur) signature, affirmant que cette liste est aussi complète et exacte que possible.

N°	
311	Scalise Francine(F) 89, 12e ave Lac Lapierre, St Lin J0R 1C0
312	Sauvé Huguette(F) 60, 16e ave Lac Lapierre, St Lin J0R 1C0
313	Sauvé Mario(M) 60, 16e ave Lac Lapierre, St Lin J0R 1C0
314	Sauvé Serge(M) 60, 16e ave Lac Lapierre, St Lin J0R 1C0
315	St Pierre Lise(F) 1712A, boul. Lapierre Lac Lapierre, St Lin J0R 1C0
316	St Pierre Damien(M) 1712A, boul. Lapierre Lac Lapierre, St Lin J0R 1C0
317	St Pierre Simone(F) 1714, boul. Lapierre Lac Lapierre, St Lin J0R 1C0
318	St Pierre Marc(M) 1714, boul. Lapierre Lac Lapierre, St Lin J0R 1C0
319	St Germain Pierre(M) 1817, boul. Lapierre Lac Lapierre, St Lin J0R 1C0
320	Trudel Guy(M) 1757, boul. Lapierre Lac Lapierre, St Lin J0R 1C0
321	Tremblay Irma(F) 75, 14e ave Lac Lapierre, St Lin J0R 1C0
322	Trudel Marcel(M) 1757, boul. Lapierre Lac Lapierre, St Lin J0R 1C0
323	Therien Gisèle(F) 100, 15e ave boul. Lapierre Lac Lapierre, St Lin J0R 1C0
324	Therien Manon(F) 100, 15e ave boul. Lapierre Lac Lapierre, St Lin J0R 1C0
325	Tremblay Jean Claude(M) 1820, des Mûrs Lac Lapierre, St Lin J0R 1C0
326	Tremblay Jacqueline(F) 1816, des Mûrs Lac Lapierre, St Lin J0R 1C0
327	Trudel Gilles(M) 1717, Des Sables Lac Lapierre, St Lin J0R 1C0
328	Trudel Micheline(F) 1717, Des Sables Lac Lapierre, St Lin J0R 1C0
329	Turgeon Jean Guy(M) 1624, des Sables Lac Lapierre, St Lin J0R 1C0
330	Turgeon Rachel(F) 1624, Des Sables Lac Lapierre, St Lin J0R 1C0
331	Turcot Réjean(M) 86, 12e ave Lac Lapierre, St Lin J0R 1C0
332	Turcot Marise(F) 86, 12e ave Lac Lapierre, ST Lin J0R 1C0
333	Tursky Grégoire(M) 1844, Des Noix Lac Lapierre St Lin J0R 1C0
334	Tursky Maria(F) 1844, des Noix Lac Lapierre, St Lin J0R 1C0
335	Tursky Marise(F) 1844, Des Noix Lac Lapierre, St Lin J0R 1C0
336	Trimedie Gislayne(F) 1723, des Aulnes Lac Lapierre, St Lin J0R 1C0
337	Therien Guy(M) 1671, Des Erables Lac Lapierre, St Lin J0R 1C0
338	Thouin Armand(M) 1785, Des Erables Lac Lapierre, St Lin J0R 1C0
339	Therien Octavie(F) 1785, Des Erables Lac Lapierre, St Lin J0R 1C0
340	Vézina Pierre Paul(M) 1690, boul. Lapierre Lac Lapierre, St Lin J0R 1C0
341	Vézina Sophie(F) 1690, boul. Lapierre Lac Lapierre, St Lin J0R 1C0
342	Venne Jeannine(F) 1766, boul. Lapierre Lac Lapierre, St Lin J0R 1C0
343	Vivier Michel (M) 1805, des Mûrs Lac Lapierre, St Lin J0R 1C0
344	Vivier Francine(F) 1750, 6e ave Lac Lapierre, St Lin J0R 1C0
345	Varvarici Pierre(M) 1800, boul. Lapierre Lac Lapierre, St Lin J0R 1C0
346	Venne François(M) 1767, 6e ave Lac Lapierre, St Lin J0R 1C0
347	Venne Marie Paule(F) 1767, 6e ave Lac Lapierre, St Lin J0R 1C0
348	Verreault Antoine(M) 76, 7e ave Lac Lapierre, St Lin J0R 1C0
349	Viskocil Joseph(M) 1627, Des Sables Lac Lapierre, St Lin J0R 1C0
350	Viskocil Hectorine(F) 1627, Des Sables Lac Lapierre, St Lin J0R 1C0
351	Vézian Jean Paul(M) 1832, Des Erables Lac Lapierre, St Lin J0R 1C0
352	Vezina Delby(F) 66, 12e ave Lac Lapierre, St Lin J0R 1C0

RURAL/RURALE			electoral district/circonscription	URBAN/URBAINE	
N°	page		TERREBONNE	N°	page
340	N° 6	of/de 6	certified/certifié signature(s)-enumerator(s)/signature(s)-recenseur(s) Laurent Lefebre		N° of/de
polling division / section de vote				polling division / section de vote	

189062

F 303 **PRELIMINARY LIST OF ELECTORS**

8 5M-7-79

ELECTIONS CANADA

189062

LISTE PRÉLIMINAIRE DES ÉLECTEURS

This list of qualified electors for the polling division number as set out below was prepared for use at the pending federal election from information obtained at the enumeration and has been certified by the signature(s) below as to completeness and correctness so far as is possible.

La présente constitue la liste des électeurs de la section de vote dont le numéro apparaît plus bas préparée en vue de l'élection fédérale en cours d'après les renseignements recueillis lors du recensement. Le(s) recenseur(s) y a(ont) apposé sa(leur) signature, affirmant que cette liste est aussi complète et exacte que possible.

N°		N°	
1	Asselin, Jean Guy (M) 5-1 ave Lac Charbonneau, St-Lin JOR1CO	32	Benoit, Jeanne (F) 14 Gagné Lac Charbonneau, St-Lin JOR1CO
2	Asselin, Rita (F) 10-7 ave Lac Charbonneau, St-Lin "	33	Bauce, Attilio (M) 43-9 Lac Castor, St-Lin "
3	Asselin, Rock (M) 10-7 ave Lac Charbonneau, St-Lin "	34	Bauce, Lina (F) 43-9 Lac Castor, St-Lin "
4	Allarie, Claude (M) 2010 des Cèdres Lac Castor, St-Lin "	35	Bauce, Erik (M) 43-9 Lac Castor, St-Lin "
5	Allarie, Johanne (F) 2010 des Cèdres Lac Castor, St-Lin "	36	Blain, André (M) 72 Bord de l'eau Lac Castor, St-Lin "
6	Beauchamp, Eva (F) 1436 Route 335 St-Lin "	37	Boisclair, Pauline (F) 42-6 Lac Charbonneau, St-Lin "
7	Bouchard, Marie-Claire (F) 1511 Route 335, St.Lin "	38	Boisclair, Raymond (M) 42-6 Lac Charbonneau, St-Lin "
8	Bouchard, Serge (M) 1511 Route 335 St-Lin "	39	Bougie, Jacques (M) 10-8 Lac Castor, St-Lin "
9	Boucher, Germaine (F) 1932 dela Dame Lac Castor, St-Lin "	40	Bougie, Anne-Marie (F) 10-8 Lac Castor, St-Lin "
10	Beausoleil, Yvon (M) 1956 des Epinettes Lac Castor, St-Lin "	41	Boucher, Rachel (F) 1895 des Pins Lac Charbonneau, St-Lin "
11	Beausoleil, Katleen (F) 1956 des Epinettes, Lac Castor, St-Lin "	42	Boutin, Carmen (F) 1917 des Pins Lac Castor, St-Lin "
12	Bradette, Pierre (M) 1811 dela Plage Lac Charbonneau, St-Lin "	43	Bouillon, Emilien (M) 1953 des Sapins Lac Castor, St-Lin "
13	Bradette, Ginette (F) 1811 dela Plage Lac Charbonneau, St-Lin "	44	Barzichin, Mary (F) 1474 Route 335 St-Lin "
14	Bellefeuille, Jean (M) 25-1 Lac Charbonneau, St-Lin "	45	Billodeau, Lorraine (F) 1985 des Prôches, Lac Castor, St-Lin "
15	Bellefeuille, Fernand (M) 25-1 Lac Charbonneau, St-Lin "	46	Blouin, Gilles (M) 1435 Route 335 St-Lin "
16	Bellefeuille, Louisette (F) 25-1 Lac Charbonneau, St-Lin "	47	Blouin, Louise (F) 1435 Route 335 St-Lin "
17	Beauchamp, Claude (M) 35-1 Lac Charbonneau, St-Lin "	48	Collin, Yollande (F) 1664 Route 335 St-Lin "
18	Beauchamp, Andrèe (F) 35-1 Lac Charbonneau, St-Lin "	49	Collin, Gérald (M) 1664 Route 335 St-Lin "
19	Blanchard, Pauline (F) 3-8 Lac Castor, St-Lin "	50	Collin, Eugène (M) 1579 Route 335 St-Lin "
20	Blanchard, Serge (M) 3-8 Lac Castor, St-Lin "	51	Collin, Thérèse (F) 1579 Route 335 St-Lin "
21	Blanchard, Manon (F) 3-8 Lac Castor, St-Lin "	52	Champagne, Danielle (F) 1946 de la Dame, Lac Castor, St-Lin "
22	Blanchard, Brigitte (F) 3-8 Lac Castor, St-Lin "	53	Charbonneau, Réjean (M) 1732 Route 335, St-Lin "
23	Boisvert, Louise (F) 39-9 Lac Castor, St-Lin "	54	Charbonneau, Nicole (F) 1732 Route 335, St-Lin "
24	Bonsaint, Roger (M) 1856 Route 335 St-Lin "	55	Charbonneau, Annie (F) 1732 Route 335, St-Lin "
25	Bonsaint, Paulette (F) 1856 Route 335 St-Lin "	56	Cadieux, Thérèse (F) 1830 Route 335 St-Lin "
26	Bergeron, Andrè, (M) 1868 dela Plage Lac Charbonneau, St-Lin "	57	Cadieux, Réal (M) 1830 Route 335 St-Lin "
27	Bergeron, Fernand (M) 1868 dela Plage Lac Charbonneau, St-Lin "	58	Charbonneau, Léo (M) 1894 Route 335 St-Lin "
28	Beauchamp, Gilles (M) 2048 Route 335 St-Lin "	59	Charbonneau, Jeanette (F) 1894 Route 335, St-Lin "
29	Blouin, Gabriel (M) 2002 des Sapins Lac Castor, St-Lin "	60	Comtois, Camilla (F) 1904 Route 335 St-Lin "
30	Blouin, Gisèle (F) 2002 des Sapins Lac Castor, St-Lin "	61	Charland, Marcel (M) 16-1 Lac Charbonneau, St-Lin "
31	Benoit, Jean Camille (M) 14 Gagné Lac Charbonneau, St-Lin "	62	Charland, Raymonde (F) 16-1 Lac Charbonneau, St-Lin "

RURAL/RURALE			electoral district/circonscription	URBAN/URBAINE	
N°	page		TERREBONNE	N°	page
341	N° 1	of/de 6	certified / certifié signature(s)-enumerator(s) / signature(s)-recenseur(s)		N° of/de
polling division / section de vote			Mme. Lucette Beauchamp	polling division / section de vote	

189062

189063

F 303 **PRELIMINARY LIST OF ELECTORS**

8 SM-7-79

ELECTIONS CANADA

LISTE PRÉLIMINAIRE DES ÉLECTEURS

This list of qualified electors for the polling division number as set out below was prepared for use at the pending federal election from information obtained at the enumeration and has been certified by the signature(s) below as to completeness and correctness so far as is possible.

La présente constitue la liste des électeurs de la section de vote dont le numéro apparaît plus bas préparée en vue de l'élection fédérale en cours d'après les renseignements recueillis lors du recensement. Le(s) recenseur(s) y a(ont) apposé s(alleur) signature, affirmant que cette liste est aussi complète et exacte que possible.

N°		
63	Caya, Nathalie (F) 29-6 Lac Charbonneau, St-Lin	JOR1CO
64	Champagne, Bruno (M) 10-2 Lac Charbonneau, St-Lin	"
65	Champagne, Bruno Jr.(M) 10-2 Lac Charbonneau, St-Lin	"
66	Champagne, Simon (M) 10-2 Lac Charbonneau, St-Lin	"
67	Champagne, Georgette (F) 10-2 Lac Charbonneau, St-Lin	"
68	Collin, Adélla (F) 26-3 Lac Charbonneau, St-Lin	"
69	Collin, Roméo (M) 26-3 Lac Charbonneau, St-Lin	"
70	Collin, Marius (M) 26-3 Lac Charbonneau, St-Lin	"
71	Carboni, Antoine (M) 11 Gagné Lac Charbonneau, St-Lin	"
72	Collin, Albéric (M) 1976 Décarie Lac Charbonneau, St-Lin	"
73	Carrière, Gaétan (M) 1908 Route 335 St-Lin	"
74	Chalut, Denise (P) - (F) 15-9 Lac Castor, St-Lin	"
75	Chalut, Serge (M) 15-9 Lac Castor, St-Lin	"
76	Couture, Norman (M) 14- 9 Lac Castor, St-Lin	"
77	Couture, Huguette (F) 14-9 Lac Castor, St-Lin	"
78	Coté, Nicole (F) 22-9 Lac Castor, St-Lin	"
79	Coté, Carl (M) 22-9 Lac Castor, St-Lin	"
80	Champagne, Danielle (F) 1920 des Chênes, Lac Castor, St-Lin	"
81	Charbonneau, Michel (M) 1790 dela Plage Lac Charbonneau, St-Lin	"
82	Charbonneau, Catherine (F) 1790 dela Plage, Lac Charbonneau, St-Lin	"
83	Cool, Aline L. (F) 1460 Route 335 St-Lin,	"
84	Cormier, Pierre (M) 1468 Route 335 St-Lin	"
85	Couture, Micheline (F) 1953 des Sapins, Lac Castor, St-Lin	"
86	Desjardins, Jean Paul (M) 1428 Route 335 St-Lin	"
87	Desjardins, Yvette (F) 1428 Route 335 St-Lin	"
88	Duguay, Georges (M) 25 Gagné Lac Charbonneau, St-Lin	"
89	Duguay, Yolande (F) 25 Gagné Lac Charbonneau, St-Lin	"
90	Duguay, Daniel (M) 25 Gagné Lac Charbonneau, St-Lin	"
91	Daigle, Armand (M) 21-1 Lac Charbonneau, St-Lin	"
92	Daigle, Lucille (F) 21-1 Lac Charbonneau, St-Lin	"
93	Daoust, Rosaire (M) 1498 Route 335 St-Lin	"
94	Daoust, Lucienne (F)1498 Rt 335 St-Lin	"
95	Deschesnes, Roland (M) 18-2 Lac Charbonneau, St-Lin	JOR1CO
96	Decelles, Jacques (M) 34-2 Lac Charbonneau, St-Lin	"
97	Dubé, Claudine (F) 19-4 Lac Charbonneau, St-Lin	"
98	Dubé, Marc-André (M) 19-4 Lac Charbonneau, St-Lin	"
99	Dubé, Monique (F) 1972 dela Dame Lac Castor, St-Lin	"
100	Duguay, Lucia (F) 1843 dela Plage Lac Charbonneau, St-Lin	"
101	Duguay, Léonard (M) 1843 dela Plage Lac Charbonneau, St-Lin	"
102	Durocher, Yvon (M) 1835 dela Plage Lac Charbonneau, St-Lin	"
103	Durocher, Christianne (F) 1835 dela Plage, Lac Charbonneau, St-Lin	"
104	Durocher, Christian (M) 1835 dela Plage, Lac Charbonneau, St-Lin	"
105	Diverger, Mireille (F) 11 Gagné Lac Charbonneau, St-Lin	"
106	Doré, Suzanne (F) 72 Bord de l'eau Lac Castor, St-Lin	"
107	Dormoy, Jacques (M) 8-8, Lac Castor, St-Lin	"
108	Dormoy, Huguette (F) 8-8 Lac Castor, St-Lin	"
109	Dormoy, Victor (M) 8-8 Lac Castor, St-Lin	"
110	Dormoy, Chantal (F) 8-8 Lac Castor, St-Lin	"
111	Dutrissac, Denis (M) 26-8 Lac Castor, St-Lin	"
112	Dubé, Nicole (F) 26-8 Lac Castor, St-Lin	"
113	Dubé, Donat (M) 26-8 Lac Castor, St-Lin	"
114	Dutrissac, Rollande (F) 24-8 Lac Castor, St-Lin	"
115	Desjardins, Diane (F) 1974 Décarie Lac Castor, St-Lin	"
116	Desjardins, Roger (M) 1974 Décarie Lac Castor, St-Lin	"
117	Dufort, Denis (M) 1969 des Sapins Lac Castor, St-Lin	"
118	Dufort, Claire (F) 1969 des Sapins Lac Castor, St- Lin	"
119	Ethienne, Roger (M) 1994 Décarie, Lac Castor, St-Lin	"
120	Ethienne, Monique (F) 1994 Décarie Lac Castor, St- Lin	"
121	Ethienne, Marc (M) 1994 Décarie Lac Castor, St-Lin	"
122	Ethier, Carole (F) 2048 Route 335 St-Lin	"
123	Figeys, Francine (F) 1533 Route 335 St-Lin	"
124	Figeys, Claide (M) 1533 Route 335 St-Lin	"
125	Figeys, Marie-Claude (F) 1533 Route 335 St-Lin	"

RURAL/RURALE			electoral district/circonscription	URBAN/URBAINE		
N°	page		TERREBONNE	N°	page	
	N° 2	of/de 6	certified certifié signature(s)-enumerator(s) /signature(s)-recenseur(s) Mme. Lucette Beauchamp		N°	of/de
341 polling division section de vote				polling division section de vote		

189083

F 303 **PRELIMINARY LIST OF ELECTORS**

8 5M-7-79

ELECTIONS CANADA

189064

LISTE PRÉLIMINAIRE DES ÉLECTEURS

This list of qualified electors for the polling division number as set out below was prepared for use at the pending federal election from information obtained at the enumeration and has been certified by the signature(s) below as to completeness and correctness so far as is possible.

La présente constitue la liste des électeurs de la section de vote dont le numéro apparaît plus bas préparée en vue de l'élection fédérale en cours d'après les renseignements recueillis lors du recensement. Le(s) recenseur(s) y a(ont) apposé sa(leur) signature, affirmant que cette liste est aussi complète et exacte que possible.

N°		N°	
126	Figeys, Josée (F) 1533 Route 335 St-Lin JORICO	157	Giroux, Robert (M) 10-1 Lac Charbonneau, St-Lin JORICO
127	Frederick, Michel (M) 1962 dela Dame Lac Castor, St-Lin "	158	Giroux, Jacques (M) 10-1 Lac Charbonneau, St-Lin "
128	Frederick, Danielle (F) 1962 dela Dame Lac Castor, St-Lin "	159	Guilbert, Jean (M) 12-2 Lac Charbonneau, St-Lin "
129	Fortier, Laurianne (F) 1968 Route 335 St-Lin "	160	Guilbert, Pauline (F) 12-2 Lac Charbonneau, St-Lin "
130	Fortier, Hervé (M) 1968 Route 335 St-Lin "	161	Goulet, Marc (M) 35-9 Lac Castor St-Lin "
131	Fortier, Raymonde (F) 1968 Route 335 St-Lin "	162	Goulet, Monique (F) 35-9 Lac Castor, St-Lin "
132	Favron, Pauline (F) 23-2 Lac Charbonneau, St-Lin "	163	Girouard, Nicole (F) 1979 dela Dame Las Castor, St-Lin "
133	Favron, Paul (M) 23-2 Lac Charbonneau, St-Lin "	164	Girouard, Denis (M) 1979 dela Dame Lac Castor, St-Lin "
134	Frederic, Francoise (F) 10-1 Lac Charbonneau, St-Lin "	165	Gariepy, Claire (F) 1981 des Cèdres Lac Castor, St-Lin "
135	Fournier, Jean Guy (M) 1992 dela Dame Lac Castor, St-Lin "	166	Gariepy, Robert (M) 1981 des Cèdres Lac Castor, St-Lin "
136	Fournier, Lise (F) 1992 dela Dame Lac Castor, St-Lin "	167	Galvani, André (M) 1884 dela Plage Lac Charbonneau, St-Lin "
137	Girard, Noella (F) 197= des Chênes Lac Castor, St-Lin "	168	Galvani, Délima (F) 1884 dela Plage Lac Charbonneau, St-Lin "
138	Girard, Marcellin (M) 197= des Chênes Lac Castor, St-Lin "	169	Galvani, Also (M) 1884 dela Plage, Lac Charbonneau, St-Lin "
139	Girard, Sylvain (M) 197= des Chênes, Lac Castor, St-Lin "	170	Gagné, Yolande (F) 1834 Route 335 St-Lin "
140	Gagnon, Yvon (M) 1728 Route 335 St-Lin "	171	Héroux, Jeanne (F) 1618 Route 335 St-Lin "
141	Gagnon, Fleurette (F) 1728 Route 335 St-Lin "	172	Houle, Guy (M) 32-1 Lac Charbonneau, St-Lin "
142	Goulet, Léo (M) 1868 Route 335 St-Lin "	173	Houle, Claudine (F) 32-1 Lac Charbonneau, St-Lin "
143	Goulet, Yolande (F) 1868 Route 335 St-Lin "	174	Hallé, Mario (M) 11-1 ave. Lac Charbonneau, St-Lin "
144	Goulet, Yves (M) 1868 Route 335 St-Lin "	175	Houle, Jean Paul (M) 5-6 Lac Charbonneau, St-Lin "
145	Goulet, Josée (F) 1868 Route 335 St-Lin "	176	Hébert, Alex (M) 12-8 Lac Castor, St-Lin "
146	Grandchamps, Roger (M) 1904 Route 335 St-Lin "	177	Hébert, Maurice (M) 12-8 Lac Castor, St-Lin "
147	Gagné, Jean Claude (M) 2-1 Lac Charbonneau, St-Lin "	178	Jeannotte, Kathleen (F) 34-2 Lac charbonneau, St-Lin "
148	Gagné, Armand (M) 2-1 Lac Charbonneau St-Lin "	179	Joly, Carole (F) 63-9 Lac Castor, St-Lin "
149	Gagné, Valida (F) 2-1 Lac Charbonneau St-Lin "	180	Joly, Serge (M) 63-9 Lac Castor, St-Lin "
150	Guimont, Lucien (M) 20-1 Lac Charbonneau, St-Lin "	181	Lortie, Pierre Paul (M) 1568 Route 335, St-Lin "
151	Gagnon, Jean Pierre (M) 18-3 Lac Charbonneau, St-Lin "	182	Lortie, Gisèle (F) 1568 Route 335, St-Lin "
152	Gagnon, Fernande (F) 18-3 Lac Charbonneau, St-Lin "	183	Lortie, Francois (M) 1568 Route 335 St-Lin "
153	Grenier, Marielle (F) 6-8 Lac Castor, St-Lin "	184	Luneau, René (M) 1959 des Cèdres Lac Castor, St-Lin "
154	Grenier, Pierre Paul (M) 6-8 Lac Castor, St-Lin "	185	Lefebvre, Suzanne (F) 1982 dela Dame Lac Castor, St-Lin "
155	Goulet, Pierre (M) 8 du Lac, Lac Charbonneau, St-Lin "	186	Lefebvre, Gilles (M) 1982 dela Dame Lac Castor, St-Lin "
156	Goulet, Monique (F) 8 du Lac Lac Charbonneau, St-Lin "	187	Leprohon, Jenny (F) 1993 Décarie, Lac Castor, St-Lin "

RURAL/RURALE			electoral district/circonscription	URBAN/URBAINE		
N°	page		TERREBONNE	N°	page	
341	N° 3	of/de 6	certified / certifié — signature(s)-enumerator(s) / signature(s)-recenseur(s) Mme. Lisette Beauchamp		N°	of/de
polling division / section de vote				polling division / section de vote		

189065

F 303 **PRELIMINARY LIST OF ELECTORS**

ELECTIONS CANADA

LISTE PRÉLIMINAIRE DES ÉLECTEURS

8 5M-7-79

This list of qualified electors for the polling division number as set out below was prepared for use at the pending federal election from information obtained at the enumeration and has been certified by the signature(s) below as to completeness and correctness so far as is possible.

La présente constitue la liste des électeurs de la section de vote dont le numéro apparaît plus bas préparée en vue de l'élection fédérale en cours d'après les renseignements recueillis lors du recensement. Le(s) recenseur(s) y a(ont) apposé sa(leur) signature, affirmant que cette liste est aussi complète et exacte que possible.

N°	
188	Leprohon, Léodel (M) 1993 Décarie Lac Castor, St-Lin JOR1CO
189	Leprohon, Emérencienne (F) 2007 dela Dame, Lac Castor, St-Lin "
190	Leprohon, Henri (M) 2007 dela Dame, Lac Castor, St-Lin "
191	Lévesques, Chantal (F) 1971 des Chênes Lac Castor, St-Lin "
192	Lefebvre, Lise (F) 1905 des Pins, Lac Castor, St-Lin "
193	Lefebvre, Médéric (M) 1905 des Pins Lac Castor, St-Lin "
194	Langlois, Marguerite (F) 1811 dela Plage Lac Charbonneau, St-Lin "
195	Lafontaine, Pauline (F) 5-2 Lac Charbonneau, St-Lin "
196	Lafontaine, Georges (M) 5-2 Lac Charbonneau, St-Lin "
197	Lafontaine, Lise (F) 5-2 Lac Charbonneau, St-Lin "
198	Lemelin, Laurette (F) 13-5 Lac Charbonneau, St-Lin "
199	Leduc, René (M) 16-6 Lac Charbonneau, St-Lin "
200	Leduc, Nicole (F) 16-6 Lac Charbonneau, St-Lin "
201	Lavallée, Cécile (F) 5-4 Lac Charbonneau, St-Lin "
202	Lefebvre, Armand (M) 27-3 ave. Lac Charbonneau, St-Lin "
203	Lefebvre, Marthe (F) 27-3 Lac Charbonneau, St-Lin "
204	Lefebvre, Sylvain (M) 27-3 Lac Charbonneau, St-Lin "
205	Levasseur, Yvan (M) 1994 dela Dame Lac Castor, St-Lin "
206	Levasseur, Louise (F) 1994 dela Dame, Lac Castor, St-Lin "
207	Landry, Jean (M) 2100 Route 335, St-Lin "
208	Landry, Pierrette (F) 2100 Route 335, St-Lin "
209	Landry, Yves (M) 2100 Route 335 St-Lin "
210	Landry, Phylime (F) 2100 Route 335, St-Lin "
211	Léveillée, Michel (M) 2080 des Pruches, Lac Castor, St-Lin "
212	Léveillée, Louise (F) 2080 des Pruches Lac Castor, St-Lin "
213	Leblanc, Sylvain (M) 2036 des Sapins Lac Castor, St-Lin "
214	Lafontaine, Rita (F) 1962 des Sapins Lac Castor, St-Lin "
215	Lafontaine, Claude (M) 1962 des Sapins Lac Castor, St-Lin "
216	Léonard, Charles (M) 23-6 Lac Charbonneau, St-Lin "
217	Léonard, Bernadette (F) 23-6 Lac Charbonneau, St-Lin "
218	Larocque, Micheline (F) 1906-7 Lac Charbonneau, St-Lin "
219	Larocque, Marc (M) 1906-7 Lac Charb. StLin "
220	Lapierre, Roméo (M) 1616 Route 335 St-Lin JOR1CO
221	Labelle, Jean Louis (M) 8 du Parc Lac Charbonneau, St-Lin "
222	Labelle, Linda (F) 8 du Parc, Lac Charbonneau, St-Lin "
223	Laforge, Nicole (F) 15-4 ave. Lac Charbonneau, St-Lin "
224	Larocque, Serge (M) 1870 Chalut, Lac Castor, St-Lin "
225	Larocque, Suzanne (F) 1870 Chalut Lac Castor, St-Lin "
226	Lauzon, Claude (M) 1904 des Pins, Lac Charbonneau, St-Lin "
227	Lauzon, Huguette (F) 1904 des Pins Lac Charbonneau, St-Lin "
228	Lauzon, Josée, (F) 1904 des Pins, Lac Charbonneau, St-Lin "
229	Lacroix, Wilfrid (M) 1968 des Prôches Lac Castor, St-Lin "
230	Lacroix, Edith (F) 1968 des Prôches Lac Castor, St-Lin "
231	Lacroix, Sylvain (M) 1968 des Prôches Lac Castor, St-Lin "
232	Lacroix, Nicole (F) 1954 des Prôches Lac Castor, St-Lin "
233	Lacroix, René (M) 1954 des Prôches Lac Castor, St-Lin "
234	Lorangé, Pierre (M) 63 des Sapins Lac Castor, St-Lin "
235	Lorangé, Mme. Pierre (F) 63 des Sapins Lac Castor, St-Lin "
236	Lapierre, Christian (M) 1810 dela Plage Lac Charbonneau, St-Lin "
237	McCarthy, Micheal (M) 1956 des Epinettes Lac Castor, St-Lin "
238	Marceau, Léo (M) 1436 Route 335 St-Lin "
239	Martin, Fernande (F) 1946 des Cèdres Lac Castor, St-Lin "
240	Martin, Lauréat (M) 1946 des Cèdres Lac Castor, St-Lin "
241	Morin, Robert (M) 2 rue Lyne Lac Charbonneau, St-Lin "
242	Morin, Roseline (F) 2 rue Lyne Lac Charbonneau, St-Lin "
243	Morin, Gilles (M) 1968 Route 335 St-Lin "
244	Mailly, Murielle (F) 37-1 ave Lac Charbonneau, St-Lin "
245	Mailly, Arlette (F) 37-1 ave Lac Charbonneau- St-Lin "
246	Marien, Réjean (M) 9A-5 Lac Charbonneau, St-Lin "
247	Marien, Monique (F) 9A-5 Lac Charbonneau, St-Lin "
248	Malo, Maurice (M) 13-2 (42 ans) Lac Charbonneau, St-Lin "
249	Malo, Maurice (M) (20 ans) 13-2ave Lac Charbonneau, St-Lin "
250	Ménard, Cécile (F) 28-2 Lac Charbonneau, St-Lin "

RURAL/RURALE			electoral district/circonscription	URBAN/URBAINE	
N°	page		TERREBONNE	N°	page
341	N° 4	of/de 6	certified signature(s)-enumerator(s) / signature(s)-recenseur(s) certifié Mme. Linette Beauchamp		N° of/de
polling division section de vote				polling division section de vote	

189066

F 303 **PRELIMINARY LIST OF ELECTORS**

5 5M-7-79

ELECTIONS CANADA

LISTE PRÉLIMINAIRE DES ÉLECTEURS

This list of qualified electors for the polling division number as set out below was prepared for use at the pending federal election from information obtained at the enumeration and has been certified by the signature(s) below as to completeness and correctness so far as is possible.

La présente constitue la liste des électeurs de la section de vote dont le numéro apparaît plus bas préparée en vue de l'élection fédérale en cours d'après les renseignements recueillis lors du recensement. Le(s) recenseur(s) y a(ont) apposé sa(leur) signature, affirmant que cette liste est aussi complète et exacte que possible.

N°		
251	Ménard, Michel (M) 28-2 Lac Charbonneau, St-Lin	JOR1CO
252	Mathieu, Guy (M) 1849 dela Plage Lac Charbonneau, St-Lin	"
253	Mathieu, Carmen (F) 1849 dela Plage Lac Charbonneau, St-Lin	"
254	Martin, Jean Luc (M) 10-6 ave Lac Charbonneau, St-Lin	"
255	Martin, Diane (F) 10-6 ave Lac Charbonneau, St-Lin	"
256	Malenfant, Lucien (M) 13-6 Lac Charbonneau, St-Lin	"
257	Malenfant, Lilianne (F) 13-6 Lac Charbonneau, St-Lin	"
258	Ménard, Noel (M) 15-4 ave Lac Charbonneau, St-Lin	"
259	Martel, Gemma (F) 1893 des Pins Lac Castor, St-Lin	"
260	Marette, Roger (M) 1961 des Sapins Lac Castor, St-Lin	"
261	Marette, Denise (F) 1961 des Sapins Lac Castor, St-Lin	"
262	Mondion, R, Madelaine (F) 1468 Route 335 St-Lin	"
263	Mondion, Marie-Luce (F) 1468 Route 335 St-Lin	"
264	Ménard, Mario (M) 23-1 Lac Charbonneau, St-Lin	"
265	Ménard, L. Francoise (F) 23-1 Lac Charbonneau, St-Lin	"
266	Ouellet, Marie Ange(F) 6-2 ave. Lac Charbonneau, St-Lin	"
267	Ouellet, Alberic (M) 6-2 Lac Charbonneau, St-Lin	"
268	Orr, Normand, (M) 1951 des Epinettes, Lac Castor, St-Lin	"
269	Ouellette, Anna (F) 2084 des Prûches Lac Castor, St-Lin	"
270	Ouellette, Roger (M) 2084 des Prûches Lac Castor, St-Lin	"
271	Ouellette, Carole (F) 64 des Sapins Lac Castor, St-Lin	"
272	Ouellette, Richard (M) 64 des Sapins Lac Castor, St-Lin	"
273	Parent, Hubert (M) 1471 Route 335 St-Lin	"
274	Pepin, Jean (M) 1980 des Chênes Lac Castor, St-Lin	"
275	Pepin, Angélina (F) 1980 des Chênes Lac Castor, St-Lin	"
276	Pepin, Béatrice (F) 1980 des Chênes Lac Castor, St-Lin	"
277	Perron, Joachim (M) 1979 des Chênes Lac Castor, St-Lin	"
278	Perron, Francine (F) 1979 des Chênes Lac Castor, St-Lin	"
279	Pierre, Louise (F) 1880 dela Plage Lac Charbonneau, St-Lin	"
280	Pierre, André, (M) 1880 dela Plage Lac Charbonneau, St-Lin	"
281	Plouffe, Mignonne (F) 1880 dela Plage Lac Charbonneau, St-Lin	"
282	Parent, Martin(M)1981 des Pruches/LacCastor	"
283	Parent, Armande (F) 1981 des Prûches Lac Castor, St-Lin	JOR1CO
284	Parent, Jacques (M) 1981 des Prûches, Lac Castor, St-Lin	"
285	Pellerin, Réal (M) 13-5 Lac Charbonneau, St-Lin	"
286	Parent, Arthur (M) 29-6 Lac Charbonneau, St-Lin	"
287	Parent, Rollande (F) 29-6 Lac Charbonneau, St-Lin	"
288	Parent, Rock (M) 29-6 Lac Charbonneau, St-Lin	"
289	Parent, Gilles (M) 29-6 Lac Charbonneau, St-Lin	"
290	Plouffe, Nicole (F) 5-1 Lac Charbonneau, St-Lin	"
291	Plouffe, Mario (M) 5-1 Lac Charbonneau, St-Lin	"
292	Pelletier, Jean Claude (M) 1848 Route 335 St-Lin	"
293	Pelletier, Gisèle (F) 1848 Route 335 St-Lin	"
294	Pelletier, Michel (M) 1848 Route 335 St-Lin	"
295	Pothier, Marcel (M) 1963 des Epinettes Lac Castor, St-Lin	"
296	Pothier, Micheline (F) 1963 des Epinettes Lac Castor, St-Lin	"
297	Perreault, Danielle (F) 2036 des Sapins Lac Castor, St-Lin	"
298	Picotte, Réjean (M) 15-6 ave Lac Charbonneau, St-Lin	"
299	Picotte, Lilianne (F) 15-6 ave Lac Charbonneau, St-Lin	"
300	Picotte, Gisèle (F) 1896 des Pins Lac Charbonneau, St-Lin	"
301	Picotte, Robert (M) 1896 des Pins Lac Charbonneau, St-Lin	"
302	Parent, Richard (M) 1887 des Pins Lac Charbonneau, St-Lin	"
303	Plourde, Denis (M) 1834 Route 335 St-Lin	"
304	Rivest, Paul (M) 1628 Route 335 St-Lin	"
305	Rivest, Agnes (F) 1628 Route 335 St-Lin	"
306	Rouillard, Patricia (F) 2079 des Prûches Lac Castor, St-Lin	"
307	Ricard, Huguette (F) 1868 dela Plage, Lac Charbonneau, St-Lin	"
308	Ricard, Réal (M) 1868 dela Plage, Lac Charbonneau, St-Lin	"
309	Rivest, Suzanne (F) 1810 dela Plage Lac Charbonneau, St-Lin	"
310	St-Germain, Daniel (M) 1990 des Sapins Lac Castor, St-Lin	"
311	St-Germain, Sylvie (F) 1990 des Sapins Lac Castor, St-Lin	"
312	Servant, Roland (M) 16-3 Lac Charbonneau, St-Lin	"
313	Servant, Arthémise (F) 16-3 Lac Charbonneau, St-Lin	"

RURAL/RURALE			electoral district/circonscription	URBAN/URBAINE	
N°	page		TERREBONNE	N°	page
341	N° 5	of/de 6	certified certifié signature(s)-enumerator(s) / signature(s)-recenseur(s) Mme. Linette Beauchamp		N° of/de
polling division section de vote				polling division section de vote	

189067

F 303 **PRELIMINARY LIST OF ELECTORS**

ELECTIONS CANADA

LISTE PRÉLIMINAIRE DES ÉLECTEURS

8 5M-7-79

This list of qualified electors for the polling division number as set out below was prepared for use at the pending federal election from information obtained at the enumeration and has been certified by the signature(s) below as to completeness and correctness so far as is possible.

La présente constitue la liste des électeurs de la section de vote dont le numéro apparaît plus bas préparée en vue de l'élection fédérale en cours d'après les renseignements recueillis lors du recensement. Le(s) recenseur(s) y a(ont) apposé s(leur) signature, affirmant que cette liste est aussi complète et exacte que possible.

N°		
314	Sancartier, Christianne (F) 7-1 ave. Lac Charbonneau, St-Lin	JOR1CO
315	Sancartier, Pierre (M) 7-1 Lac Charbonneau, St-Lin	"
316	Simard, Louise (F) 1908 Route 335 St-Lin	"
317	Servant, Jean Claude (M) 2075 des Prôches Lac Castor, St-Lin	"
318	Servant, Claudette (F) 2075 des Prôches Lac Castor, St-Lin	"
319	St-Arneault, Mercelle (F) 1910-7 Lac Charbonneau, St-Lin	"
320	St-Arneault, Daniel(M) 1910 -7 Lac Charbonneau, St-Lin	"
321	Sauvé, Marcel (M) 1928 dela Dame Lac Castor, St-Lin	"
322	Sauvé, Laurina (F) 1928 dela Dame, Lac Castor, St-Lin	"
323	Sabourin, Lucille (F) 78 Bord de l'eau Lac Castor, St-Lin	"
324	Sansoucy, Michel, (M) 1909 des Pins Lac Charbonneau, St-Lin	"
325	Sicard, Claudette (F) 1491 Route 335 St-Lin	"
326	Sicard, René (M) 1491 Route 335 St-Lin	"
327	Thériault, Livain (M) 1965 des Epinettes Lac Castor, St-Lin	"
328	Thériault, Céline (F) 1965 des Epinettes Lac Castor, St-Lin	"
329	Thouin, Jeanne D'Arc (F) 1980 des Prôches Lac Castor, St-Lin	"
330	Thouin, Serge (M) 1980 des Prôches Lac Castor, St-Lin	"
331	Thouin, Richard (M) 1980 des Prôches Lac Castor, St-Lin	"
332	Thibault, Maurice (M) 46-6 Lac Charbonneau, St-Lin	"
333	Thibault, Henriette (F) 46-6 Lac Charbonneau, St-Lin	"
334	Taric, Anita (F) 1951 des Epinettes Lac Castor, St-Lin	"
335	Talbot, Jean Claude (M) 1983 dela Dame Lac Castor, St-Lin	"
336	Talbot, Andrée (F) 1983 dela Dame Lac Castor, St-Lin	"
337	Veillette, Cécile (F) 74 Bord de L'Eau Lac Castor, St-Lin	"
338	Veillette, Roland (M) 74 Bord de L'Eau Lac Castor, St-Lin	"
339	Veevaete, Lisette (F) 1899 des Pins Lac Castor, St-Lin	"
340	Veevaete, Christian (M) 1899 des Pins Lac Castor, St-Lin	"
341	Vincelle, Ronaldo (M) 1622 dela Plage, Lac Charbonneau, St-Lin	"
342	Vincelle, Bridget (F) 1822 dela Plage, Lac Charbonneau, St-Lin	"
343	Vincelle, Susy (F) 19- 1 Lac Charbonneau, St-Lin	"
344	Vincelle, Robert (M) 19-1 Lac Charbonneau, St-Lin	"
345	Vézina, Gisèle (F) 2048 Route 335/StLin	"
346	Vivier, Claude (M) 15 -9 Lac Castor, St-Lin	JOR1CO
347	Vivier, Francine (F) 15-9 Lac Castor, St-Lin	"
348	Vivier, Marcel (M) 16-9 Lac Castor, St-Lin	"
349	Vivier, Huguette (F) 16-9 Lac Castor, St-Lin	"
350	Vivet, Jeanne (F) 5-3 Lac Charbonneau St-Lin	"
351	Vivet, Raymond (M) 5-3 ave. Lac Charbonneau, St-Lin	"

RURAL/RURALE			URBAN/URBAINE
N° 341	page N° 6	of/de 6	N° page N° of/de
polling division / section de vote			polling division / section de vote

electoral district/circonscription: TERREBONNE

certified / certifié — signature(s)-enumerator(s) / signature(s)-recenseur(s): Mme. Ginette Beauchamp

189068

F 303 **PRELIMINARY LIST OF ELECTORS**

8 5M 7 79

ELECTIONS CANADA

LISTE PRÉLIMINAIRE DES ÉLECTEURS

189068

This list of qualified electors for the polling division number as set out below was prepared for use at the pending federal election from information obtained at the enumeration and has been certified by the signature(s) below as to completeness and correctness so far as is possible

La présente constitue la liste des électeurs de la section de vote dont le numéro apparaît plus bas préparée en vue de l'élection fédérale en cours d'après les renseignements recueillis lors du recensement. Le(s) recenseur(s) y a(ont) apposé s(ell)eur) signature, affirmant que cette liste est aussi complète et exacte que possible.

N°		N°	
1	Anctil, Adolphe	M	103-15ième Avenue, Lac Morin, JOR 1CO
2	Anctil, Marguerite	F	103-15ième Avenue, Lac Morin, JOR 1CO
3	Anctil, Manon	F	103-15ième Avenue, Lac Morin, JOR 1CO
4	Asselin, Richard	M	131-17ième Avenue, Lac Morin, JOR 1CO
5	Abel, Jacques	M	120-5ième " " " "
6	Allard, Mario	M	125-17ième " " " "
7	Auger, Raymond	M	1625 Lac Auger, "
8	Auger, Reina	F	1625 Lac Auger, "
9	Auger, Yvan	M	1625 " " "
10	Auger, Francine	F	1625 " " "
11	Beaudry, Gilles	M	1684 Lac Auger, "
12	Beaudry, Monique	F	1684 " " "
13	Belley, Lucien	M	1674 " " "
14	Belley, Yollande	F	1674 " " "
15	Boucher, France	F	1762 Boul. Morin, "
16	Boivin, Henry	M	130-9ième Avenue, Lac Morin, "
17	Bergeron, Jacques	M	109-11ième Avenue, Lac Morin, "
18	Bergeron, Linda	F	109-11ième " " "
19	Bilodeau, Huguette	F	~~iiixiième~~ 106-14ième "
20	Bernier, Roger	M	111-16ième " " "
21	Beaupré, Gilles	M	120-17ième " " "
22	Baron, Gisèle	F	125-19ième " " "
23	Baron, Benoit	M	125-19ième " " "
24	Boyer, Claire	F	116-19ième " " "
25	Bilodeau, Carmelle	F	115-19 ième " " "
26	Bilodeau, Lionel	M	115-19 ième " " "
27	Beauchamp, Alfred	M	106- 19ième " " "
28	Beauchamp, Janine	F	106-19ième " " "
29	Bisson, André	M	142-20ième " " "
30	Bisson, Jeannette	F	142-20 " " " "
31	Bélanger, Jean Maurice	M	151-27ième " " "
32	Bélanger, Micheline	F	151-27ième " " "
33	Bilodeau, Yvette	F	1730, Boul. Morin, "
34	Bouvier, Thérèse	F	1779, " " "
35	Bouvier, Jean	M	1779, " " "
36	Beauchamp, Maurice	M	1829 " " "
37	Beauchamp, Lucie	F	1829 " " "
38	Bilodeau, Henry	M	1835 " " "
39	Boivin, Denis	M	1735 " " "
40	Bélanger, Lorraine,	F	114- 4ième Ave, Lac Morin, "
41	Bélanger, Georges	M	114- 4ième Ave, Lac Morin, "
42	Bilodeau, Roger	M	118-19ieme Ave, " "
43	Bilodeau, Aurore	F	118- " " "
44	Bourbonnet, Louis	M	1726, Boul. Morin, "
45	Bourbonnet, Pierre	M	1726 " " "
46	Basil, Madeleine	F	1694, Lac Auger, "
47	Basil, Oreste,	M	1694, Lac Auger, "
48	Bilodeau, Louis	M	505, Varin, "
49	Boivin, Robert	M	106-3ième Ave, Lac Morin, "
50	Boivin, Doris	F	106- " " " "
51	Bélanger, Huguette	F	117-4ième Ave, " "
52	Boutin, Thomas	M	114-7ième " " "
53	Boutin, Francine	F	114-7ième " " "
54	Brassard, André	M	112-8ième " " "
55	Beaulac, Guylaine	F	112-ième " " "
56	Blanchette, Odette	F	119-3ième " " "
57	Brien, Gilles	M	109-2ième " " "
58	Brien, Raymonde	F	109-2ième " " "
59	Binette, Lise-Anne	F	1849, Boul. Morin, "
60	Boivin, Pauline	F	130-9ième Ave, Lac Morin, "
61	Chrétien, Jean Guy	M	133-11ième Ave, Lac Morin, "

RURAL/RURALE			electoral district/circonscription	URBAN/URBAINE		
N°	page		TERREBONNE	N°	page	
342	N° 1	of/de 6			N°	of/de
polling division section de vote			certified certifié / signature(s)-enumerator(s) / signature(s)-recenseur(s)	polling division section de vote		

F 303 **PRELIMINARY LIST OF ELECTORS**

8SM 7-79

ELECTIONS CANADA

189069

LISTE PRÉLIMINAIRE DES ÉLECTEURS

This list of qualified electors for the polling division number as set out below was prepared for use at the pending federal election from information obtained at the enumeration and has been certified by the signature(s) below as to completeness and correctness so far as is possible.

La présente constitue la liste des électeurs de la section de vote dont le numéro apparaît plus bas préparée en vue de l'élection fédérale en cours d'après les renseignements recueillis lors du recensement. Le(s) recenseur(s) y a(ont) apposé s(ailleur) signature, affirmant que cette liste est aussi complète et exacte que possible.

N°		N°	
62	Chrétien, Nicole,	F	133-11ième Avenue, Lac Morin, JOR 1CO
63	Chrétien, Roger,	M	133- " " " "
64	Carrier, Diane,	F	159-22ième " " "
65	Carrier, Gaston,	M	159- " " " "
66	Cuerrier, Yvette	F	109-4ième " " "
67	Cyrs, Nicole,	F	120-5ième " " "
68	Chevalier, Aimé,	M	106-10ième " " "
69	Chevalier, Jeannine,	F	106- " " " "
70	Cloutier, Micheline	F	121-16ième " " "
71	Croteau, Louise,	F	1915 Boul. Morin, "
72	Croteau, Rolland,	M	1915 " " "
73	Croteau, Pierre,	M	1915 " " "
74	Carron, Jeannine	F	1631, Lac Auger, "
75	Carron, Jean Louis	M	1631, " " "
76	Chauvette, Nicole	F	1667 " " "
77	Coté, Rainville, Denise,	F	137-18ième Avenue, Lac Morin, "
78	Côté, Jean Pierre	M	144-19ième Avenue, Lac Morin, "
79	Côté, Danis,	M	144-19ième " " " "
80	Cormier, Huppothyte	M	131-27ième " " " "
81	Coderre, Lise,	F	1875, Boul. Morin, "
82	Coderre, Réal,	M	1875, " " "
83	Chamberland, Jean Louis	M	124-9ième Avenue, Lac Morin, "
84	Chamberland, Thérèse	F	124- " " " "
85	Charest, Jeannine,	F	103-17ième " " "
86	Charest, Georges,	M	103- " " " "
87	Cyrs, Lucien,	M	1790, Boul. Morin, "
88	Chartrée, Roger,	M	133-11ième Avenue, Lac Morin, "
89	Despatie, Roger,	M	1668, Boul. Morin, "
90	Despatie, Claire,	F	1668, " " "
91	Despatie, Monique,	F	1668, " " "
92	Duval, Georgette,	F	119-4ième Avenue, Lac Morin, "
93	Duval, Roger,	M	119-4ième Avenue, " " "
94	Despatie, Jérôme,	M	121-4ième " " "
95	Daigle, Marcel,	M	137-9ième " " "
96	Daigle, Madeleine,	F	137- " " " "
97	Daigle, Sylvie,	F	137- " " " "
98	Daigle, Marcel Junior,	M	137- 9 ième " " "
99	Daoust, Richard,	M	1762, Boul. Morin, "
100	Démétry, Diane,	F	107-20ième Avenue, Lac Morin, "
101	Démétry, Yvon,	M	107- " " " "
102	Deblois, Noella,	F	1914, Boul. Morin, "
103	Deblois, René,	M	1916, Boul. Morin, "
104	Durocher, Madeleine,	F	1708. Boul. Morin, "
105	Dum, Denis,	M	125-19ième Avenue, Lac Morin, "
106	Daoust, Diane,	F	1699 Boul. Morin, "
107	Daoust, Robert,	M	1699 " " "
108	Dufour, Diane,	F	1835 " " "
109	Dagenais, Réal,	M	136-9ième Avenue, Lac Morin, "
110	Desrochers, Josée,	F	106-14ième Avenue, " " "
111	Desfossés, Pauline,	F	141-11ième " " " "
112	Desfossés, Jacques,	M	141- " " " " "
113	Dubeuil, Chantal,	F	1864 app. 1, Boul. Morin, "
114	Diabo, Louis,	M	1605 Avenue, Varin, Lac Morin, "
115	Ellemberg, Hélène,	F	107-8ième Ave, Lac Morin, "
116	Ellemberg, Serge,	M	107- " " " "
117	Fournier, Damien,	M	107-4ième Avenue, Lac Morin, "
118	Forest, Monique	F	120-3ième Avenue, " " "
119	Fontaine, Johanne,	F	1867 Boul. Morin, "
120	Faignon, Rina	F	111-18ième Ave, Lac Morin, "

RURAL/RURALE			electoral district/circonscription	URBAN/URBAINE		
N°	page		TERREBONNE	N°	page	
342	N° 2	of/de 6	certified certifié signature(s)-enumerator(s)/signature(s)-recenseur(s)		N°	of/de
polling division section de vote			Gilles Brien pour M. Lafleur	polling division section de vote		

F 303

8 5M 7-79

PRELIMINARY LIST OF ELECTORS

ELECTIONS CANADA

189070

LISTE PRÉLIMINAIRE DES ÉLECTEURS

This list of qualified electors for the polling division number as set out below was prepared for use at the pending federal election from information obtained at the enumeration and has been certified by the signature(s) below as to completeness and correctness so far as is possible.

La présente constitue la liste des électeurs de la section de vote dont le numéro apparaît plus bas préparée en vue de l'élection fédérale en cours d'après les renseignements recueillis lors du recensement. Le(s) recenseur(s) y a(ont) apposé sa(leur) signature, affirmant que cette liste est aussi complète et exacte que possible.

N°		N°	
121	Faignon, Léon,	M	111-18ième, Avenue, Lac Morin, JOR 1CO
122	Fortin, Linda,	F	1738, Boul. Morin, "
123	Fabert, Pierrette,	F	1767, Boul. Morin, "
124	Forget, Raoul,	M	115-12ième Ave, Lac Morin, "
125	Frigon, Olivette,	F	120-17ième Avenue, " " "
126	Galarneau, Alain,	M	120-3ième Ave, Lac Morin, "
127	Gays, Gaston,	M	109-4ième " " " "
128	Gauthier, Jean Pierre	M	120-8ième " " " "
129	Guimont, Gaston,	M	121-8ième " " " "
130	Gervais, Lise,	F	103-A-2ième " " " "
131	Gervais, René,	M	1666 Lac Auger, "
132	Gervais, Simonne,	F	1666 " " "
133	Galardeau, Claude,	M	1667 " " "
134	Gravel, Monique,	F	1864, app. 2, Boul. Morin, "
135	Grenier, Serge,	M	136-9ième Ave, Lac Morin, "
136	Gaudreault, Paul,	M	108-11ième " " " "
137	Gravel, Jacqueline,	F	140-11ième " " " "
138	Gravel, Linda	F	140- " " " " "
139	Gravel, Sylvie,	F	140- " " " " "
140	Gravel, Louise,	F	140 " " " " "
141	Gravel, Madeleine,	F	140- " " " " "
142	Goudreault, Jean Luc,	M	127-15ième " " " "
143	Goudreault, Réjeanne,	F	127- " " " " "
144	Goudreault, Sylvain,	M	127- " " " " "
145	Gratton, Roger,	M	132-17ième " " " "
146	Grenier, Marcel,	M	136-9ième " " " "
147	Harvey, Gertrude,	F	118-18eme " " " "
148	Héroux, Marcel	M	1754, Boul. Morin, "
149	Héroux, Elise,	F	1754 " " "
150	Hudon, Gérard,	M	114-18ième Avenue, Lac Morin, "
151	Imbeault, Vic.	M	1914, Boul. Morin, "
152	Imbeault, Eveline,	F	115-27ième Avenue, Lac Morin, "
153	Jean, Violette,	F	119-7ième Avenue, Lac Morin, "
154	Jean, Raymond	M	119- " " " " "
155	Jean, Michelle,	F	119- " " " " "
156	Jacques, Carole,	F	101-22ième " " " "
157	Lamothe, Lise,	F	120-3ième " " " "
158	Leclerc, Nicole,	F	140-8ième " " " "
159	Leclerc, Denis,	M	140- " " " " "
160	Leblanc, Serge,	M	113-7ième " " " "
161	Leblanc, Micheline,	F	113- " " " " "
162	LeBouthillier, Lucille	F	129-8ième " " " "
163	LeBouthillier, Sylvie,	F	129- " " " " "
164	LeBouthillier, Romain,	M	129- " " " " "
165	Lebauy, Anne,	F	138-9ième " " " "
166	Lebauy, Jean Maurice,	M	139-9ième " " " "
167	Lapierre, Josée,	F	120-11ième " " " "
168	Lecourt, Benoit,	M	107-11ième " " " "
169	Lecourt, Berthe,	F	107- " " " " "
170	Lord, Jean Guy,	M	131-18ième " " " "
171	Lord, Micheline,	F	131-18ième " " " "
172	Lapointe, Germain,	M	115-27ième " " " "
173	Legault, Yvette,	F	121-20ième " " " "
174	Legault, Marcel	M	121-20ième " " " "
175	Lord, Christian,	M	145-9ième " " " "
176	Lord, Réjeanne,	F	145-9ième " " " "
177	Lortie, Diane,	F	125-16ième " " " "
178	Lortie, Jean Guy,	M	164-7ième " " " "
179	Lortie, Réjeanne,	F	164-7ième " " " "

RURAL/RURALE			electoral district/circonscription	URBAN/URBAINE		
N°	page		TERREBONNE	N°	page	
342	N° 3	of/de 6	certified certifié signature(s)-enumerator(s) /signature(s)-recenseur(s)		N°	of/de
polling division section de vote				polling division section de vote		

189071

F 303 **PRELIMINARY LIST OF ELECTORS**

ELECTIONS CANADA

LISTE PRÉLIMINAIRE DES ÉLECTEURS

85M-7-79

This list of qualified electors for the polling division number as set out below was prepared for use at the pending federal election from information obtained at the enumeration and has been certified by the signature(s) below as to completeness and correctness so far as is possible

La présente constitue la liste des électeurs de la section de vote dont le numéro apparaît plus bas préparée en vue de l'élection fédérale en cours d'après les renseignements recueillis lors du recensement Le(s) recenseur(s) y a(ont) appose sa(leur) signature, affirmant que cette liste est aussi complète et exacte que possible.

N°		N°	
180	Lapointe, Michel,	M	1665, Boul. Morin, JOR 1CO
181	Lapointe, Christiane,	F	1665, " " "
182	Lafortune, Roger,	M	1647, Lac Auger, "
183	Laselle, Martin,	M	107-23ième Avenue, Lac Morin, "
184	Laselle, Denise,	F	107- " " " " "
185	Leclair, Marcel,	M	50-27ième " " " "
186	Lavoie, Charles-Henri,	M	171-27ième " " " "
187	Lavoie, Yvette,	F	170-27ième " " " "
188	Laframboise, Roméo,	M	1847, Boul. Morin, "
189	Laframboise, Rita,	F	1847 " " "
190	Laflamme, Claude,	M	101-22ième Avenue, Lac " "
191	Labert, Lise,	F	1790, Boul. Morin, "
192	Laliberté, Lorrain,	M	107-10ième Avenue, " " "
193	Laliberté, Gilbert,	M	107- " " " " "
194	Lacerte, Amédée,	M	118-11ime " " " "
195	Lacerte, Simonne,	F	118-11ime " " " "
196	Larivée, Marguerite,	F	111-16ième " " " "
197	Lepage, Jean,	M	153-17ième " " " "
198	Lepage, Régine,	F	153-17ième " " " "
199	Lepage, Jeanne,	F	114-18ième " " " "
200	Lepage, Jean,	M	114-18ième " " " "
201	Lepage, Josée,	F	114-18ième " " " "
202	Lepage, Hélène,	F	114-18ième " " " "
203	Langlois, Irène,	F	1692, Boul. Morin, "
204	Lacroix, Michel,	M	1877 " " "
205	Larivée, Albert,	M	1678, Lac Auger, "
206	Larivée, Lucie,	F	1678 Lac Auger, "
207	Larivée, Ginette,	F	1680 " " "
208	Larivée, Normand,	M	1680 " " "
209	Lizotte, René,	M	1662 " " "
210	Messier, Lucienne,	F	114-6ième Avenue, Lac Morin, "
211	Messier, Roger,	M	114- " " " " "
212	Marais, Lise,	F	121-5ième " " " "
213	Messier , Alphonsine	F	131-7ième " " " "
214	Morin, Irène,	F	1590 Boul. Morin, "
215	Mailhot, Claire,	F	1645, Lac Auger, "
216	Melançon, Gilles,	M	115-20ième Avenue, Lac Morin, "
217	Melançon, Rose Ouellette,	F	115- " " " " "
218	Martin, Mario,	M	1753, Boul. Morin, "
219	Martin, Joanne,	F	1751, Boul. Morin, "
220	Mathieu, Claude,	M	1767, Boul. Morin, "
221	Morin, Denis,	M	1849, Boul. Morin, "
222	Massicotte, Yvonne,	F	108-11ième Avenue, Lac Morin, "
223	Morin, Francine,	F	124-11ième Avenue, Lac Morin, "
224	Morin, France,	F	124-11ième Avenue, " " "
225	Morin, Jean Marc,	M	124-11ième " " " "
226	Morin, Pierre,	M	1577 Boul. Morin, "
227	Morin, Daniel,	M	1577 Boul. Morin, "
228	Morin, Alain,	M	1577 " " "
229	Morin, Oscar,	M	1577 " " "
230	Morin, Yvette,	F	1577 " " "
231	Morais, Gilles,	M	110-13ième Ave, Lac Morin, "
232	Morais, Monique,	F	110- " " " "
233	Morais, Martin,	M	110- " " " "
234	Marsan, André,	M	116-14ième " " "
235	Marsan, Diane,	F	116-14ième " " "
236	Noury, Daniel,	M	118-19ième " " "
237	Noury, Chantal,	F	1777 Boul. Morin, "
238	Otis, Françoise,	F	1745 " " "
239	Otis, Raymond,	M	1745 " " "

RURAL/RURALE			electoral district/circonscription	URBAN/URBAINE		
N°	page		TERREBONNE	N°	page	
342	N° 4	of/de 6	certified / certifié — signature(s)-enumerator(s) / signature(s)-recenseur(s)		N°	of/de
polling division / section de vote			Gilles Brien for M Fréchette	polling division / section de vote		

F 303 **PRELIMINARY LIST OF ELECTORS**

8 5M 7-79

ELECTIONS CANADA

189072

LISTE PRÉLIMINAIRE DES ÉLECTEURS

This list of qualified electors for the polling division number as set out below was prepared for use at the pending federal election from information obtained at the enumeration and has been certified by the signature(s) below as to completeness and correctness so far as is possible.

La présente constitue la liste des électeurs de la section de vote dont le numéro apparaît plus bas préparée en vue de l'élection fédérale en cours d'après les renseignements recueillis lors du recensement. Le(s) recenseur(s) y a(ont) apposé sa(leur) signature, affirmant que cette liste est aussi complète et exacte que possible.

N°		N°		
240	Pouliot, Philippe,	M	1768-1ière Ave, Lac Morin,	JOR 1CO
241	Plante, Gisèle,	F	1768-1ière Ave, Lac Morin,	"
242	Potvin, Léopold,	M	1848- " " " "	"
243	Potvin, Paul Yvon,	M	1848- " " " "	"
244	Potvin, Lucille	F	1848- " " " "	"
245	Potvin, Catherine,	F	1848- " " " "	"
246	Potvin, Linda,	F	1848- " " " "	"
247	Potvin, Fléchère,	M	1848- " " " "	"
248	Piché, Claude,	M	103- 2ième " " "	"
249	Piché, Lise,	F	103- " " " "	"
250	Piché, François,	M	103- " " " "	"
251	Piché, Edith,	F	103- " " " "	"
252	Piché, Roméo,	M	83, Lac Auger,	"
253	Piché, Lucille,	F	83, Lac Auger,	"
254	Pelletier, Monique,	F	92- 8ième Ave, Lac Auger,	"
255	Pelletier, Claude,	M	92- 8ième Ave, Lac Auger,	"
256	Pelletier, Rolland,	M	1565, Boul. Morin,	"
257	Pelletier, Marguerite,	F	1565 Boul. Morin,	"
258	Pelletier, André,	M	1563, Boul. Morin,	"
259	Pelletier, Yvette,	F	1563, " "	"
260	Plourde, Laurette,	F	131-27ième Ave, Lac Morin,	"
261	Pichette, Réjean,	M	1831, Boul. Morin,	"
262	Pichette, Lise,	F	1831, " "	"
263	Pilon, André,	M	105-11ième Ave, Lac Morin,	"
264	Pilon, Nicole,	F	105- " " "	"
265	Paquette, Jeanne D'Arc,	F	115-12ième " " "	"
266	Pitt, Réal,	M	1662, Lac Auger,	"
267	Perron, Jean Paul,	M	109-7ième Ave, Lac Morin,	"
268	Pesant, Jean Nicol,	M	129-9ième " " "	"
269	Ranno, Diane,	F	135-7ième " " "	"
270	Ranno, Céline,	F	137-7ième " " "	"
271	Ranno, Rosaire,	M	137- " " " "	"
272	Riendeau, Michel,	M	135- " " " "	"
273	Riendeau, Marc,	M	126-4ième " " "	"
274	Riendeau, Huguette,	F	126- " " " "	"
275	Riendeau, Richard,	M	126- " " " "	"
276	Riendeau, Paul,	M	108-4ième " " "	"
277	Riendeau, Yollande,	F	108- 4ième " " "	"
278	Rouleau, Jean Paul,	M	108- 7ième " " "	"
279	Rouleau, Marguerite,	F	108- 7ième " " "	"
280	Rouleau, Marielle,	F	121-4ième " " "	"
281	Roy, Jean Paul,	M	127-7ième " " "	"
282	Roy, Doris,	F	127-7ième " " "	"
283	Roy, Raymond,	M	135-8ième " " "	"
284	Roy, Yollande,	F	135-8ième " " "	"
285	Racine, Maurice,	M	121-5ième " " "	"
286	Ruest, Claire	F	107#18ième " " "	"
287	Rioux, Marileine,	F	505 Varin, " "	"
288	Rioux, Gisèle,	F	505 Varin, " "	"
289	Ruel, Armand,	M	1692, Boul. Morin,	"
290	Reno, Charles, Henry,	M	125-19ième " Lac Morin,	"
291	Roy, Denise,	F	1662, Lac Auger,	"
292	Soccio, Ganina,	F	113-6ième Ave, Lac Morin ,	"
293	Soccio, Joseph,	M	113- " " " "	"
294	St-Gelais, Michel,	M	110-19 ième " " "	"
295	St#Gelais, France,	F	110-19 ième " " "	"
296	Savard, Chantal,	F	133-14ième " " "	"
297	Savard, Réal,	M	133-14ième " " "	"
298	Simard, Evelyne,	F	131-17ième " " "	"
299	Savoie, Jérémie,	M	115-10ième " " "	"
300	Savoie, Rollande,	F	115- " " " "	"
301	Savoie, Valmonde	F	115- " " " "	"

RURAL/RURALE

electoral district/circonscription: TERREBONNE

N°	page N°	of/de
342	5	6

polling division / section de vote

certified / certifié

signature(s)-enumerator(s) / signature(s)-recenseur(s)

Gilles Brien pour M. Lafleur

URBAN/URBAINE

N°	page N°	of/de

polling division / section de vote

189073

F 303 **PRELIMINARY LIST OF ELECTORS**

ELECTIONS CANADA

LISTE PRÉLIMINAIRE DES ÉLECTEURS

8 5M 7 79

This list of qualified electors for the polling division number as set out below was prepared for use at the pending federal election from information obtained at the enumeration and has been certified by the signature(s) below as to completeness and correctness so far as is possible.

La présente constitue la liste des électeurs de la section de vote dont le numéro apparaît plus bas préparée en vue de l'élection fédérale en cours d'après les renseignements recueillis lors du recensement. Le(s) recenseur(s) y a(ont) apposé sa(leur) signature, affirmant que cette liste est aussi complète et exacte que possible.

N°		N°	
302	Séguin, Diane,	F	129-9ième Ave, Lac Morin, JOR 1CO
303	Thibodeau, Henriette,	F	108-3ième Avenue, " " "
304	Thibodeau, André,	M	108- " " " " "
305	Turgeon, Fernand,	M	1674, Boul. Morin, "
306	Turgeon, Jeanne D'Arc,	F	1674 " " "
307	Turgeon, Raymond,	M	1674 " " "
308	Turgeon, Yves,	M	119-9ième Ave, Lac Morin, "
309	Turgeon, Armand,	M	119- " " " " "
310	Turgeon, Hemilda,	F	119- " " " " "
311	Turgeon, Denis,	M	119- " " " " "
312	Trépanier, Hadomas	M	109-9ième Avenue, " " "
313	Trépanier, Mariane,	F	109- 9ième Ave, " " "
314	Trépanier, Gaston,	M	124-8ieme Ave, " " "
315	Trépanier, Desneiges,	F	124-8ième Ave, " " "
316	Thérèse, Bezere	F	121-8ième Ave, " " "
317	Trudel, Carole,	F	145-14ième Ave, " " "
318	Trudel, Réjean,	M	145- 14ième Ave, " " "
319	Théofêt, Lucielle	F	143-14ième Ave, " " "
320	Théorêt, Gérard,	M	143-14ième Ave, " " "
321	Tougas, Micheline,	F	133-10ième Ave, " " "
322	Trépanier, Pierre,	M	1864, app. 4, Boul. Morin, "
323	Tremblay, Raymond,	M	1749, Boul. Morin, "
324	Tremblay, Véronique,	F	1749 " " "
325	Themens, Jacques,	M	131-16ième Ave, Lac Morin, "
326	Themens, Lucette,	F	131- " " " " "
327	Tardif, Robert,	M	115-10ième Ave, " " "
328	Vandal, Suzanne,	F	1864, app. 3, Boul. Morin, "

RURAL/RURALE			electoral district/circonscription	URBAN/URBAINE		
N°	page		TERREBONNE	N°	page	
342	N° 6	of/de 6	certified certifié signature(s)-enumerator(s) / signature(s)-recenseur(s)		N°	of/de
polling division section de vote			Gilles Brien Jac. M. Lefebvre	polling division section de vote		

189074

F 303

8 5M-7-79

PRELIMINARY LIST OF ELECTORS

ELECTIONS CANADA

LISTE PRÉLIMINAIRE DES ÉLECTEURS

This list of qualified electors for the polling division number as set out below was prepared for use at the pending federal election from information obtained at the enumeration and has been certified by the signature(s) below as to completeness and correctness so far as is possible.

La présente constitue la liste des électeurs de la section de vote dont le numéro apparaît plus bas préparée en vue de l'élection fédérale en cours d'après les renseignements recueillis lors du recensement. Le(s) recenseur(s) y a(ont) apposé sa(leur) signature, affirmant que cette liste est aussi complète et exacte que possible.

N°	
1	Aumont, Marie-Ange (F) 439, St-Isidore, Laurentides JOR 1C0
2	April, Marie (F) 308, St-Isidore, appartement #6, Laurentides JOR 1C0
3	Bélanger, Roger (M) 425, St-Isidore, Laurentides JOR 1C0
4	Bélanger, Rita (F) 425, St-Isidore, Laurentides JOR 1C0
5	Bélanger, Diane (F) 425, St-Isidore, Laurentides JOR 1C0
6	Bélanger, Pierre (M) 425, St-Isidore, Laurentides JOR 1C0
7	Beauchamp, Claude (M) 237, 10ième Avenue, Laurentides JOR 1C0
8	Beauchamp, Denise (F) 237, 10ième Avenue, Laurentides JOR 1C0
9	Blouin, Richard (M) 160, 9ième Avenue, Laurentides JOR 1C0
10	Brereton, John (M) 183, 9ième Avenue, Laurentides, JOR 1C0
11	Brereton, Marjorie (F) 183, 9ième Avenue, Laurentides JOR 1C0
12	Brereton, James (M) 183, 9ième Avenue, Laurentides JOR 1C0
13	Béland, Raymonde (F) 189, 9ième Avenue, Laurentides JOR 1C0
14	Bélanger, Dominique (M) 225, 9ième Avenue, Laurentides JOR 1C0
15	Bélanger, Alida (F) 225, 9ième Avenue, Laurentides JOR 1C0
16	Bélanger, Martial (M) 225, 9 ième Avenue, Laurentides JOR 1C0
17	Bélanger, Benoît (M) 225, 9ième Avenue, Laurentides JOR 1C0
18	Bélanger, Clément (M) 225, 9ième Avenue, Laurentides JOR 1C0
19	Bélanger, Michel (M) 225, 9ième Avenue, Laurentides JOR 1C0
20	Bohémier, Joseph (M) 442, St-Isidore Laurentides JOR 1C0
21	Bohémier, Marie-Rose (F) 442, St-Isidore, Laurentides JOR 1C0
22	Brisebois, Jeanne d'Arc (F) 430, St-Isidore, Laurentides JOR 1C0
23	Brisebois, Alma (F) 430, St-Isidore, Laurentides JOR 1C0
24	Brassard, Lucien (M) 401, St-Isidore, Laurentides JOR 1C0
25	Brassard, Laurette (F) 401, St-Isidore, Laurentides JOR 1C0
26	Barsalou, Lucienne (F) 403, St-Isidore, Laurentides JOR 1C0
27	Blouin, Annette (F) 393, St-Isidore, Laurentides JOR 1C0
28	Bertrand, Mario (M) 410, St-Isidore, Laurentides JOR 1C0
29	Bertrand, Chantal (F) 410, St-Isidore, Laurentides JOR 1C0
30	Brisebois, Monique (F) 396, St-Isidore, Laurentides JOR 1C0
31	Bertrand, Gaston (M) 281, 9ième Avenue, Laurentides JOR 1C0
32	Bertrand, Gisèle (F) 281, 9ième Avenue, Laurentides JOR 1C0
33	Brereton Jeananne (F) 364, St-Isidore Laurentides JOR 1C0
34	Brodeur, Denis (M) 308, St-Isidore, appartement #1, Laurentides JOR 1C0
35	Courchesne, Germaine (F) 226, 10ième Avenue, Laurentides JOR 1C0
36	Corbeil, Marcel (M) 224, 9ième Avenue, Laurentides JOR 1C0
37	Corbeil, Monique (F) 224, 9ième Avenue, Laurentides JOR 1C0
38	Champagne Francine (F) 229, 9ième Avenue, Laurentides JOR 1C0
39	Corbeil, André (M) 372, Guilbault Laurentides JOR 1C0
40	Corbeil, Francine (F) 372, Guilbault Laurentides JOR 1C0
41	Champagne, Albert (M) 361, Guilbault Laurentides JOR 1C0
42	Champagne, Claire (F) 361, Guilbault Laurentides JOR 1C0
43	Courcelles, André (M) 360, Guilbault Laurentides JOR 1C0
44	Chrétien, Nicole (F) 179, 9ième Avenue, Laurentides JOR 1C0
45	Couturier, Claudine (F) 446, St-Isidore, Laurentides JOR 1C0
46	Crépeau, Jean-Paul (M) 380, St-Isidore, Laurentides JOR 1C0
47	Collin, Marcel (M) 224, 8ième Avenue, Laurentides JOR 1C0
48	Collin, Lise (F) 224, 8ième Avenue, Laurentides JOR 1C0
49	Collin, Guy (M) 224, 8ième Avenue, Laurentides JOR 1C0
50	Charron, Lucille (F) 308, St-Isidore, appartement #4, Laurentides JOR 1C0
51	Daigle, Alain (M) 223, 10ième Avenue, Laurentides JOR 1C0
52	Dupras, Rolland (M) 232, 10ième Avenue, Laurentides JOR 1C0
53	Dupras, Aline (F) 232, 10ième Avenue, Laurentides JOR 1C0
54	Dupras, Réjean (M) 232, 10ième Avenue, Laurentides JOR 1C0
55	Dupras, Serge (M) 232, 10ième Avenue, Laurentides JOR 1C0
56	Dupras, Sylvain (M) 232, 10ième Avenue, Laurentides JOR 1C0
57	Dupéré, Richard, (M) 159, 9ième Avenue, Laurentides JOR 1C0
58	Dupéré, Jean-Marie (M) 159, 9ième Avenue, Laurentides JOR 1C0
59	Dupéré, Rita (F) 159, 9ième Avenue, Laurentides JOR 1C0
60	Deschamps, Jacques (M) 228, 9ième Avenue, Laurentides JOR 1C0
61	Deschamps, Micheline (F) 228, 9ième Avenue, Laurentides JOR 1C0
62	Deschamps, Daniel (M) 229, 9ième Avenue, Laurentides JOR 1C0

RURAL/RURALE			electoral district/circonscription	URBAN/URBAINE		
N° 343	page N° 1	of/de 5	Terrebonne	N°	page N°	of/de
polling division section de vote			certified certifié signature(s)-enumerator(s) / signature(s)-recenseur(s) Diane Bélanger 31 Juillet 1984	polling division section de vote		

F 303

8 SM-7-79

PRELIMINARY LIST OF ELECTORS

ELECTIONS CANADA

189075

LISTE PRÉLIMINAIRE DES ÉLECTEURS

This list of qualified electors for the polling division number as set out below was prepared for use at the pending federal election from information obtained at the enumeration and has been certified by the signature(s) below as to completeness and correctness so far as is possible.

La présente constitue la liste des électeurs de la section de vote dont le numéro apparaît plus bas préparée en vue de l'élection fédérale en cours d'après les renseignements recueillis lors du recensement. Le(s) recenseur(s) y a(ont) apposé sa(leur) signature, affirmant que cette liste est aussi complète et exacte que possible.

N°	
63	Dubuc, Claude (M) 231, 9ième Avenue, Laurentides JOR 1C0
64	Dubuc, Cécile (F) 231, 9ième Avenue, Laurentides JOR 1C0
65	Dubuc, René (M) 233, 9ième Avenue, Laurentides JOR 1C0
66	Denis, Doria (F) 376, Guilbault, Laurentides JOR 1C0
67	Denis, Léo (M) 376, Guilbault, Laurentides JOR 1C0
68	Denis, Pauline (F) 374, Guilbault, Laurentides JOR 1C0
69	Dorion, Rozanna (F) 370, Guilbault, Laurentides JOR 1C0
70	Dorion, Sylvain (M) 370, Guilbault, Laurentides JOR 1C0
71	Desormiers, Yvan (M) 457, St-Isidore, Laurentides JOR 1C0
72	Desormiers, Marielle (F) 457, St-Isidore, Laurentides JOR 1C0
73	Dupras, Honoré (M) 439, St-Isidore, Laurentides JOR 1C0
74	Dupras, Rosaire (M) 431, St-Isidore, Laurentides JOR 1C0
75	Dupras, Béatrice (F) 431, St-Isidore, Laurentides JOR 1C0
76	Dupras, Ginette (F) 431, St-Isidore, Laurentides JOR 1C0
77	Dufort, Gilles (M) 399, St-Isidore, Laurentides JOR 1C0
78	Dufour, Marjolaine (F) 399, St-Isidore, Laurentides JOR 1C0
79	Duquette, René (M) 240, 9ième Avenue, Laurentides JOR 1C0
80	Duquette, Lorraine (F) 240, 9ième Avenue, Laurentides JOR 1C0
81	Despatie, Pierre-Paul (M) 380, St-Isidore, Laurentides JOR 1C0
82	Desfossé, Marcel (M) 380, St-Isidore, Laurentides JOR 1C0
83	Durand, Micheline (F) 376, St-Isidore, Laurentides JOR 1C0
84	Desjardins, Renée (F) 454, St-Isidore, Laurentides JOR 1C0
85	Fortin, Paul (M) 242, 9ième Avenue, Laurentides JOR 1C0
86	Fortin, Louise (F) 242, 9ième Avenue Laurentides JOR 1C0
87	Fortin, Johanne (F) 421, St-Isidore, Laurentides JOR 1C0
88	Ferland ,Jean (M) 413, St-Isidore, Laurentides JOR 1C0
89	Ferland, Jacqueline (F) 413, St-Isidore, Laurentides JOR 1C0
90	Fournier, Roger (M) 418A, St-Isidore, Laurentides JOR 1C0
91	Faubert, Chantal (F) 398, St-Isidore, Laurentides JOR 1C0
92	Forcier, Francine (F) 308, St-Isidore, Laurentides JOR 1C0
93	Gariépy, Gérard (M) 226, 9ième Avenue, Laurentides JOR 1C0
94	Guindon, Régent (M) 230, 9ième Avenue, Laurentides JOR 1C0
95	Guilbault, Gustave (M) 237, 9ième Avenue, Laurentides JOR 1C0
96	Guilbault, Marguerite (F) 237, 9ième Avenue, Laurentides JOR 1C0
97	Guilbault, Yvan (M) 237, 9ième Avenue, Laurentides JOR 1C0
98	Guilbault, Marcel (M) 247, 9ième Avenue, Laurentides JOR 1C0
99	Godin, Roland (M) 364, Guilbault, Laurentides JOR 1C0
100	Godin, Thérèse (F) 364, Guilbault, Laurentides JOR 1C0
101	Godin, Manon (F) 364, Guilbault, Laurentides JOR 1C0
102	Gauthier, Yvette (F) 434, St-Isidore, Laurentides JOR 1C0
103	Gauthier, Jean-Paul (M) 434, St-Isidore, Laurentides JOR 1C0
104	Gariépy, Yves (M) 446, St-Isidore, Laurentides JOR 1C0
105	Gariépy, Sylvie (F) 415, St-Isidore, Laurentides JOR 1C0
106	Gariépy, Gaston (M) 395, St-Isidore, Laurentides JOR 1C0
107	Gariépy, Lise (F) 395, St-Isidore, Laurentides JOR 1C0
108	Gariépy, Rose-Aimée (F) 441, St-Isidore, Laurentides JOR 1C0
109	Gariépy, Joseph Edouard (M) 412, St-Isidore, Laurentides JOR 1C0
110	Gariépy, Laurette (F) 412, St-Isidore Laurentides JOR 1C0
111	Gariépy, Doris (M) 398, St-Isidore, Laurentides JOR 1C0
112	Grondine, Damien (M) 380, St-Isidore, Laurentides JOR 1C0
113	Grondine, Victorine (F) 380, St-Isidore, Laurentides JOR 1C0
114	Gariépy, Gilles (M) 454, St-Isidore, Laurentides JOR 1C0
115	Gascon, André (M) 314, St-Isidore, Laurentides JOR 1C0
116	Gascon, Noëlla (F) 314, St-Isidore, Laurentides JOR 1C0
117	Hilaréguy, Michel (M) 425, St-Isidore Laurentides JOR 1C0
118	Harnois, Paulette (F) 160, 9ième Avenue, Laurentides JOR 1C0
119	Hogue, Victor (M) 411, St-Isidore, Laurentides JOR 1C0
120	Hogue, Aldéa (F) 411, St-Isidore, Laurentides JOR 1C0
121	Hogue, Florent (M) 417, St-Isidore, Laurentides JOR 1C0
122	Hogue, Marie-Rose (F) 417, St-Isidore Laurentides JOR 1C0
123	Hogue, Rénald (M) 405, St-Isidore, Laurentides JOR 1C0
124	Hogue, Chantal (F) 405, St-Isidore, Laurentides JOR 1C0

RURAL/RURALE			electoral district/circonscription	URBAN/URBAINE	
N° 343	page N° 2	of/de 5	Terrebonne	N°	page N° / of/de
polling division section de vote			certified certifié signature(s)-enumerator(s) / signature(s)-recenseur(s) Diane Bélanger 31 juillet 1984	polling division section de vote	

189076

F 303 **PRELIMINARY LIST OF ELECTORS**

8 5M-7-79

ELECTIONS CANADA

LISTE PRÉLIMINAIRE DES ÉLECTEURS

This list of qualified electors for the polling division number as set out below was prepared for use at the pending federal election from information obtained at the enumeration and has been certified by the signature(s) below as to completeness and correctness so far as is possible.

La présente constitue la liste des électeurs de la section de vote dont le numéro apparaît plus bas préparée en vue de l'élection fédérale en cours d'après les renseignements recueillis lors du recensement. Le(s) recenseur(s) y a(ont) apposé sa(leur) signature, affirmant que cette liste est aussi complète et exacte que possible.

N°	
125	Huot, Rose-Anna (F) 414, St-Isidore, Laurentides JOR 1CO
126	Hogue, Mario (M) 308, St-Isidore, appartement #3, Laurentides JOR 1CO
127	Jubinville, Guy (M) 358, St-Isidore, Laurentides JOR 1CO
128	Jubinville, Ginette (F) 358, St-Isidore, Laurentides JOR 1CO
129	Lapierre, Céline (F) 223, 10ième Avenue, Laurentides JOR 1CO
130	Léveillé, Roger (M) 234, 10ième Avenue, Laurentides JOR 1CO
131	Léveillé, Angéline (F) 234, 10ième Avenue, Laurentides JOR 1CO
132	Lortie, Marcel (M) 175, 9ième Avenue, Laurentides JOR 1CO
133	Lortie, Denise (F) 175, 9ième Avenue, Laurentides JOR 1CO
134	Lortie, Pierre (M) 175, 9ième Avenue, Laurentides JOR 1CO
135	Léveillé, Jean-Claude (M) 187, 9ième Avenue, Laurentides JOR 1CO
136	Léveillé, Cécile (F) 187, 9ième Avenue, Laurentides JOR 1CO
137	Léveillé, Normand (M) 187, 9ième Avenue, Laurentides JOR 1CO
138	Lortie, Daniel (M) 197, 9ième Avenue, Laurentides JOR 1CO
139	Lortie, Murielle (F) 197, 9ième Avenue, Laurentides JOR 1CO
140	Laramée, Céline (F) 159, 9ième Avenue Laurentides JOR 1CO
141	Lauzon, Alice (F) 220, 9ième Avenue, Laurentides JOR 1CO
142	Labelle, Jean (M) 251, 9ième Avenue, Laurentides JOR 1CO
143	Labelle, Francine (F) 251, 9ième Avenue, Laurentides JOR 1CO
144	Lavoie, Rose-Aimée (F) 261, 9ième Avenue, Laurentides JOR 1CO
145	Lapalme, Laurent (M) 371, Guilbault, Laurentides JOR 1CO
146	Lapalme, Denise (F) 371, Guilbault, Laurentides JOR 1CO
147	Lemire, Normand (M) 359, Guilbault, Laurentides JOR 1CO
148	Lemire, Carole (F) 359, Guilbault, Laurentides JOR 1CO
149	Lavallée Lucille (F) 240, 10ième Avenue, Laurentides JOR 1CO
150	Lepage, Paul (M) 227, 10 ième Avenue, Laurentides JOR 1CO
151	Lorrain, Gilles (M) 179, 9ième Avenue Laurentides JOR 1CO
152	Lacharité, Paul (M) 436, St-Isidore, Laurentides JOR 1CO
153	Lacharité, Marie-Ange (F) 436, St-Isidore, Laurentides JOR 1CO
154	Lacharité, André (M) 436, St-Isidore, Laurentides JOR 1CO
155	Lortie, Jacques (M) 426, St-Isidore, Laurentides JOR 1CO
156	Lortie, Madeleine (F) 426, St-Isidore, Laurentides JOR 1CO
157	Lortie, Sylvain (M) 426, St-Isidore, Laurentides JOR 1CO
158	Lortie, Chantal (F) 426, St-Isidore Laurentides JOR 1CO
159	Lapointe, André (M) 415, St-Isidore, Laurentides JOR 1CO
160	Lavallée Réjeanne (F) 253, 9ième Avenue, Laurentides JOR 1CO
161	Lafortune, Gaétan (M) 400, St-Isidore, Laurentides JOR 1CO
162	Lafortune, Jeannine (F) 400, St-Isidore, Laurentides JOR 1CO
163	Lafortune, Guy (M) 400, St-Isidore, Laurentides JOR 1CO
164	Lafortune, Louis (M) 400, St-Isidore, Laurentides JOR 1CO
165	Lafortune, Sylvie (F) 400, St-Isidore, Laurentides JOR 1CO
166	Lauzon, Claude (M) 392, St-Isidore, Laurentides JOR 1CO
167	Lauzon, Thérèse (F) 392, St-Isidore, Laurentides JOR 1CO
168	Lamothe, Nicole (F) 362, St-Isidore, Laurentides JOR 1CO
169	Lamothe, Serge (M) 362, St-Isidore, Laurentides JOR 1CO
170	Léveillé Lucienne (F) 354, St-Isidore Laurentides JOR 1CO
171	Léveillé, Nicole (F) 354, St-Isidore, Laurentides JOR 1CO
172	Levrault, Guy (M) 292, St-Isidore, Laurentides JOR 1CO
173	Levrault Pierrette (F) 292, St-Isidore, Laurentides JOR 1CO
174	Lapierre, Jocelyn 308, St-Isidore, appartement #2, Laurentides JOR 1CO
175	Léveillé, Gilles (M) 285, 9ième Avenue, Laurentides JOR 1CO
176	Léveillé, René (M) 285, 9ième Avenue, Laurentides JOR 1CO
177	Mc Kay, Monique (F) 380, St-Isidore, Laurentides JOR 1CO
178	Marsolais, Hector (M) 222, 10ième Avenue, Laurentides JOR 1CO
179	Marsolais, Diane (F) 222, 10ième Avenue, Laurentides JOR 1CO
180	Mantha, Lucien (M) 228, 10ième Avenue Laurentides JOR 1CO
181	Mantha, Réjeanne (F) 228, 10ième Avenue, Laurentides JOR 1CO
182	Mantha, André (M) 238, 10ième Avenue, Laurentides JOR 1CO
183	Mantha, Lise (F) 238, 10ième Avenue, Laurentides JOR 1CO
184	Martel, Michel (M) 230, 9ième Avenue, Laurentides JOR 1CO
185	Martin, André (M) 245, 9ième Avenue, Laurentides JOR 1CO
186	Martin, Jeanne d'Arc (F) 245, 9ième Avenue, Laurentides JOR 1CO

RURAL/RURALE			electoral district/circonscription	URBAN/URBAINE		
N°	page		Terrebonne	N°	page	
343	N° 3	of/de 5	certified certifié signature(s)-enumerator(s) / signature(s)-recenseur(s)		N°	of/de
polling division section de vote			Diane Bélanger 31 juillet 84	polling division section de vote		

189077

F 303

8 5M 7-79

PRELIMINARY LIST OF ELECTORS

ELECTIONS CANADA

LISTE PRÉLIMINAIRE DES ÉLECTEURS

This list of qualified electors for the polling division number as set out below was prepared for use at the pending federal election from information obtained at the enumeration and has been certified by the signature(s) below as to completeness and correctness so far as is possible.

La présente constitue la liste des électeurs de la section de vote dont le numéro apparaît plus bas préparée en vue de l'élection fédérale en cours d'après les renseignements recueillis lors du recensement. Le(s) recenseur(s) y a(ont) appose sa(leur) signature, affirmant que cette liste est aussi complète et exacte que possible.

N°	
187	Messier, Madeleine (F) 363, Guilbault Laurentides JOR 1C0
188	Martel, Emma (F) 432, St-Isidore, Laurentides JOR 1C0
189	Martel, Rose-Alba (F) 432, St-Isidore Laurentides JOR 1C0
190	Mantha, Gabrielle (F) 452, St-Isidore Laurentides JOR 1C0
191	Madec, André (M) 408, St-Isidore, Laurentides JOR 1C0
192	Madec, Suzanne (F) 408, St-Isidore, Laurentides JOR 1C0
193	Mantha, Réal (M) 368, St-Isidore, Laurentides JOR 1C0
194	Mantha, Marie-Anne (F) 368, St-Isidore, Laurentides JOR 1C0
195	Malouin, Sylvie (F) 416, St-Isidore, Laurentides JOR 1C0
196	Moreau, Colette (F) 308, St-Isidore, Laurentides JOR 1C0
197	Ouimet André (M) 193, 9ième Avenue, Laurentides JOR 1C0
198	Ouimet, Pauline (F) 193, 9ième Avenue Laurentides JOR 1C0
199	Patry, Maurice (M) 164, 9ième Avenue, Laurentides JOR 1C0
200	Patry L. Henriette (F) 164, 9ieme Avenue, Laurentides JOR 1C0
201	Prud'Homme, Gabriel (M) 156, 9ième Avenue, Laurentides JOR 1C0
202	Prud'Homme, Jacqueline (F) 156, 9ième Avenue, Laurentides JOR 1C0
203	Perreault, Claudine (F) 230, 9ième Avenue, Laurentides JOR 1C0
204	Prud'Homme, Lucille, (F) 237, 9ième Avenue, Laurentides JOR 1C0
205	Poulin, Gilles (M) 421, St-Isidore, Laurentides JOR 1C0
206	Parent, Serge (M) 409, St-Isidore, Laurentides JOR 1C0
207	Parent, Françoise (F) 409, St-Isidore Laurentides JOR 1C0
208	Philippe, André (M) 407, St-Isidore, Laurentides JOR 1C0
209	Patry, Yvette (F) 395, St-Isidore, Laurentides JOR 1C0
210	Persechino, Pierre (M) 364, St-Isidore, Laurentides JOR 1C0
211	Patry, Diane (F) 368A, St-Isidore, Laurentides JOR 1C0
212	Quesnel, Michel (M) 308, St-Isidore, appartement #6, Laurentides JOR 1C0
213	Ricard, Osias (M) 439, St-Isidore, Laurentides JOR 1C0
214	Ricard, Pauline (F) 439, St-Isidore, Laurentides JOR 1C0
215	Rochon, Marie-Claude (F) 439, St-Isidore, Laurentides JOR 1C0
216	Racette, Pierre (M) 368, Guilbault, Laurentides JOR 1C0
217	Racette, Hélène (F) 368, Guilbault, Laurentides JOR 1C0
218	Rivest, Laurent (M) 370, St-Isidore, Laurentides JOR 1C0
219	Rivest, Diane (F) 370, St-Isidore, Laurentides JOR 1C0
220	Rivest, Marie-Claude (F) 372, St-Isidore, Laurentides JOR 1C0
221	Rouleau, Therrien, Nicole (F) 360, St-Isidore, Laurentides JOR 1C0
222	Robillard, Jean-Pierre (M) 231, 10ième, Avenue, Laurentides JOR 1C0
223	Rochon, Jacques (M) 416, St-Isidore, Laurentides JOR 1C0
224	Raymond, Noëlla, (F) 100, St-Isidore, Laurentides JOR 1C0
225	Raymond, Jean-Louis, (M) 100, St-Isidore, Laurentides JOR 1C0
226	St-Germain, Gérald (M) 308, St-Isidore, appartement #5, Laurentides JOR 1C0
227	Tremblay, Roger (M) 189, 9ième Avenue, Laurentides JOR 1C0
228	Tourangeau, Gilles (M) 223, 9ième Avenue, Laurentides JOR 1C0
229	Tourangeau, Jeanne (F) 223, 9ième Avenue, Laurentides JOR 1C0
230	Tourangeau, Réjeanne (F) 239, 9ième Avenue, Laurentides JOR 1C0
231	Tourangeau, Yvonne (F) 234, 9ième Avenue, Laurentides JOR 1C0
232	Tétreault, Gérard (M) 248, 9ième Avenue, Laurentides JOR 1C0
233	Tétreault Antoinette (F) 248, 9ième Avenue, Laurentides JOR 1C0
234	Tétreault, Françoise (F) 248, 9ième Avenue, Laurentides JOR 1C0
235	Tétreault, Jean-Marc (M) 248, 9ième Avenue, Laurentides JOR 1C0
236	Traversy, Cécile (F) 347, Guilbault, Laurentides JOR 1C0
237	Traversy, Germain (M) 347, Guilbault, Laurentides JOR 1C0
238	Tremblay, Fernand (M) 376, St-Isidore Laurentides JOR 1C0
239	Vaillancourt, Lyne (F) 247, 9ième Avenue, Laurentides JOR 1C0
240	Vézina, Rosaire (M) 365, Guilbault, Laurentides JOR 1C0
241	Vézina, Diane, (F) 365, Guilbault, Laurentides JOR 1C0
242	Venne, Eliane (F) 420, St-Isidore, Laurentides JOR 1C0
243	Venne, Jacinthe (F) 420, St-Isidore, Laurentides JOR 1C0
244	Venne, Clément (M) 420, St-Isidore, Laurentides JOR 1C0
245	Venne, Gabriel (M) 420, St-Isidore, Laurentides JOR 1C0
246	Venne Marielle (F) 420, St-Isidore, Laurentides JOR 1C0
247	Venne, Claude (M) 422, St-Isidore, Laurentides JOR 1C0
248	Venne, Lucie (F) 422, St-Isidore, Laurentides JOR 1C0

RURAL/RURALE			electoral district/circonscription	URBAN/URBAINE	
N°	page		TERREBONNE	N°	page
343	N° 4	of/de 5	certified / certifié signature(s)-enumerator(s) / signature(s)-recenseur(s)		N° of/de
polling division section de vote			Diane Bélanger — 31 Juillet 1984	polling division section de vote	

F 303

8 5M-7-79

PRELIMINARY LIST OF ELECTORS

ELECTIONS CANADA

189078

LISTE PRÉLIMINAIRE DES ÉLECTEURS

This list of qualified electors for the polling division number as set out below was prepared for use at the pending federal election from information obtained at the enumeration and has been certified by the signature(s) below as to completeness and correctness so far as is possible.

La présente constitue la liste des électeurs de la section de vote dont le numéro apparaît plus bas préparée en vue de l'élection fédérale en cours d'après les renseignements recueillis lors du recensement. Le(s) recenseur(s) y a(ont) apposé sa(leur) signature, affirmant que cette liste est aussi complète et exacte que possible.

N°		N°
249	Venne, Christian (M) 424, St-Isidore, Laurentides JOR 1CO	
250	Venne, Guylaine (F) 424, St-Isidore, Laurentides JOR 1CO	
251	Valade, Sandra (F) 407, St-Isidore, Laurentides JOR 1CO	
252	Valade, Claude (M) 366, St-Isidore, Laurentides JOR 1CO	
253	Valade, Marie-Blanche (F) 366, St-Isidore, Laurentides JOR 1CO	
254	Vermette, Léonard (M) 348, St-Isidore Laurentides JOR 1CO	
255	Vermette, Bernadette (F) 348, St-Isidore, Laurentides JOR 1CO	
256	Vandal, Colette (F) 231, 10ième Avenue, Laurentides JOR 1CO	
257	Vandal, Jean-Claude (M) 231, 10ième Avenue, Laurentides JOR 1CO	
258	Vézina, Richard (M) 368A, St-Isidore, Laurentides JOR 1CO	
259	Vasilas, Sophia (F) 338, St-Isidore, Laurentides JOR 1CO	
260	Vasilas, Maria (F) 338, St-Isidore, Laurentides JOR 1CO	
261	Vasilas, Mike (M) 338, St-Isidore, Laurentides JOR 1CO	

RURAL/RURALE			electoral district/circonscription	URBAN/URBAINE		
N°	page		TERREBONNE	N°	page	
343	N° 5	of/de 5			N°	of/de
polling division section de vote			certified certifié signature(s)-enumerator(s) / signature(s)-recenseur(s) Diane Bélanger 31 juillet 1984		polling division section de vote	

189079

F 303 **PRELIMINARY LIST OF ELECTORS**

ELECTIONS CANADA

LISTE PRÉLIMINAIRE DES ÉLECTEURS

8 5M 7-79

This list of qualified electors for the polling division number as set out below was prepared for use at the pending federal election from information obtained at the enumeration and has been certified by the signature(s) below as to completeness and correctness so far as is possible.

La présente constitue la liste des électeurs de la section de vote dont le numéro apparaît plus bas préparée en vue de l'élection fédérale en cours d'après les renseignements recueillis lors du recensement. Le(s) recenseur(s) y a(ont) apposé sa(leur) signature, affirmant que cette liste est aussi complète et exacte que possible.

N°	
1	ARCHAMBAULT, Aline (F) 178, 11e Ave. Laurentides, JOR 1C0
2	ALLARD, Diane (F) 1, du Vieux Pont Laurentides, JOR 1C0
3	ADAM, Anteinette (F) 240, 12e Ave. Laurentides JOR 1C0
4	ADAM, Emmanuel (M) " " "
5	ARCHAMBAULT, Roberte (F) 258, 12e Ave., Laurentides JOR 1C0
6	ALLARD, Sylvie (F) 268, 12e Avenue Laurentides, JOR 1C0
7	AUGER, Alice, (F) 576, St-Isidore Laurentides JOR 1C0
8	AUGER, Léandre (M) " " "
9	AUBERTIN, Desneiges (F) 580, St-Isidore, Laurentides JOR 1C0
10	BEAUCHAMP, Yvon (M) 405 Ste-Geneviève, Laurentides, JOR 1C0
11	BEAUCHAMP, Ginette (F) " " "
12	BENARD, Nicole (F) 187, 11e Avenue Laurentides JOR 1C0
13	BERTHIAUME, Simone (F) 223, 12e Ave. Laurentides JOR 1C0
14	BOUDREAULT, Lucienne (F) 219, 12e Ave Laurentides JOR 1C0
15	BLOUIN, Micheline (F) 185, 11e Avenue Laurentides JOR 1C0
16	BRISSETTE, Claude (M) 1, du Vieux-Pont, Laurentides JOR 1C0
17	BELANGER, Huguette (F) 226, 12e Ave. Laurentides JOR 1C0
18	BRIEN, Diane (F) 230, 12e Ave. Laurentides JOR 1C0
19	BRIEN, Aurèle (M) " " "
20	BRIEN, Suzanne (F) 232, 12e Ave. Laurentides JOR 1C0
21	BURI, Claude (M) 236, 12e Ave. Laurentides JOR 1C0
22	BURI, Lise (F) " " "
23	BOISJOLY, Gérard (M) 235, 12e Ave. Laurier, Laurentides JOR 1C0
24	BERNIER, Ovila (M) 262, 12e Ave. Laurentides JOR 1C0
25	BERNIER, Marjolaine (F) " " "
26	BRIEN, Donat (M) 277, 12e Ave. Laurentides JOR 1C0
27	BRIEN, Juliette (F) " " "
28	BRIEN, Claudette (F) 279, 12e Ave. Laurentides JOR 1C0
29	BOISVERT, Donald (M) 484 St-Isidore Laurentides JOR 1C0
30	BRIEN, Louis-Roch (M) 283, 12e Ave. Laurier, Laurentides JOR 1C0
31	BRIEN, Gertrude (F) " " "
32	BRISEBOIS, Rolland (M) 287, 12e Ave. Laurier, Laurentides JOR 1C0
33	BRISEBOIS, Yvette (F) " " "
34	BELANGER, Thérèse (F) 289, 12e Ave. Laurier, Laurentides JOR 1C0
35	BELANGER, Paul-Emile (M) " " "
36	BELANGER, Michel (M) " " "
37	BEAUCHAMP, Gilles (M) 280, 12e Ave. Laurentides JOR 1C0
38	BEAUCHAMP, Georgette (F) 264, 12e Ave Laurentides JOR 1C0
39	BEAUCHAMP, Azarie (M) " " "
40	BRISSETTE, Jean-Paul (M) 498 St-Isidore Laurentides JOR 1C0
41	BRISSETTE, Fernande (F) " " " Laurentides JOR 1C0
42	BRISSETTE, Michel (M) " " " Laurentides JOR 1C0
43	BELANGER, Francine (F) 514 St-Isidore Laurentides JOR 1C0
44	BONHOMME, Claudette (F) 532 St-Isidore Laurentides JOR 1C0
45	BEAUCHAMP, Parmélia (F) 534 St-Isidore Laurentides JOR 1C0
46	BURI, Joseph-Tony (M) 566 St-Isidore Laurentides JOR 1C0
47	BURI, Annette (F) " " " Laurentides JOR 1C0
48	BURI, Richard (M) " " " Laurentides JOR 1C0
49	BEAUCAGE, Francine (F) 608 St-Isidore Laurentides JOR 1C0
50	BRISEBOIS, Rébecca (F) 636 St-Isidore Laurentides JOR 1C0
51	BRISEBOIS, Romain (M) " " "
52	BRUNEAU, Roger (M) 642 St-Isidore Laurentides JOR 1C0
53	BRUNEAU, Jeannette (F) " " "
54	BRUNEAU, Jean-Jacques (M) " " "
55	BRISEBOIS, Carmen (F) 616 St-Isidore Laurentides JOR 1C0
56	BERNATCHEZ, Marcel (M) 748 St-Isidore Laurentides JOR 1C0
57	BERNATCHEZ, Gérald (M) " " "
58	BERNATCHEZ, Gertrude (F) " " "
59	BOYER, Gilles (M) 748 St-Isidore Laurentides JOR 1C0
60	BOISVERT, Serge (M) 413 Ste-Geniviève Laurentides JOR 1C0
61	BOISVERT, Carole (F) " " " "
62	CHAREST, Maurice (M) 225, 12e Avenue Laurentides JOR 1C0
63	CHARBONNEAU, Gaston (M) 235, 12e Ave. Laurier, Laurentides JOR 1C0
64	CORBEIL, Robert (M) 257, 12e Avenue Laurentides JOR 1C0
65	CORBEIL, Louise (F) " " "
66	CARON, Denis (M) 606 St-Isidore Laurentides JOR 1C0
67	CARON, Thérèse (F) " " " "
68	CARRIERE, Johanne (F) 528 St-Isidore Laurentides JOR 1C0
69	CREPEAU, Réjeanne (F) 634 St-Isidore Laurentides JOR 1C0
70	CREPEAU, Sylvie (F) " " "
71	CREPEAU, Alain (M) " " "
72	CREPEAU, Sylvain (M) " " "
73	CREPEAU, Richard (M) " " "
74	CREPEAU, Daniel (M) " " "
75	CREPEAU, Francine (F) " " "
76	CHAREST, Georges (M) 644 St-Isidore Laurentides JOR 1C0

RURAL/RURALE			electoral district/circonscription	URBAN/URBAINE		
N°	page		TERREBONNE	N°	page	
344	N° 1	of/de 4	certified / certifié signature(s)-enumerator(s) / signature(s)-recenseur(s)		N°	of/de
polling division / section de vote			Alexis Poulin — 31 Juillet 1984	polling division / section de vote		

F 303 PRELIMINARY LIST OF ELECTORS

8 SM 7-79

ELECTIONS CANADA

189080

LISTE PRÉLIMINAIRE DES ÉLECTEURS

This list of qualified electors for the polling division number as set out below was prepared for use at the pending federal election from information obtained at the enumeration and has been certified by the signature(s) below as to completeness and correctness so far as is possible.

La présente constitue la liste des électeurs de la section de vote dont le numéro apparaît plus bas préparée en vue de l'élection fédérale en cours d'après les renseignements recueillis lors du recensement. Le(s) recenseur(s) y a(ont) apposé sa(leur) signature, affirmant que cette liste est aussi complète et exacte que possible.

N°	
77	DESJARDINS, Yvette (F) 418 Ste-Geneviève, Laurentides JOR 1CO
78	DUPUIS, Napoléon (M) 152, 11e Avenue Laurentides JOR 1CO
79	DURAND, Dolores (F) 415 Ste-Geneviève Laurentides JOR 1CO
80	DELORME, Manon (F) 181, 11e Avenue Laurentides JOR 1CO
81	DAOUST, René (M) 187, 11e Avenue Laurentides JOR 1CO
82	DUFORT, Mariette (F) 225, 12 Avenue Laurentides JOR 1CO
83	DUFORT, Pierre (M) 227, 12e Avenue Laurentides JOR 1CO
84	DUFOUR, Guylaine (F) " " " "
85	DUMONT, Claude (M) 273, 12e Avenue Laurentides JOR 1CO
86	DUMONT, Lauretta (F) " " " "
87	DUMONT, Marise (F) 259, 12e Avenue Laurentide JOR 1CO
88	DESLONGCHAMPS, Daniel (M) 268, 12e Avenue, Laurentides JOR 1CO
89	DUGAS, Jean-René (M) 291, 12e Avenue Laurentides JOR 1CO
90	DESORMIERS, Daniel (M) 514 St-Isidore Laurentides JOR 1CO
91	DUQUETTE, Lucette (F) 632 St-Isidore Laurentides JOR 1CO
92	DUQUETTE, Robert (M) " " " "
93	DUQUETTE, Suzanne (F) " " " "
94	DENIS, Réjean (M) 173, 11e Avenue Laurentides JOR 1CO
95	GAGNE, André (M) 145, 11e Avenue Laurentides JOR 1CO
96	GAGNE, Claire (F) " " " " "
97	GODIN, Jean-Jacques (M) 198, 11e Ave. Laurentides JOR 1CO
98	GODIN, Léona (F) " " "
99	DODIN, Sylvain (M) " " "
100	GODARD, Rosaria (F) 121, 11e Avenue Laurentides JOR 1CO
101	GUILBAULT, Suzanne (F) 462 St-Isidore Laurentides JOR 1CO
102	GUILBAULT, André (M) " " "
103	GAUTHIER, Lorraine (F) 228, 12e Ave. Laurentides JOR 1CO
104	GAUTHIER, Alain (M) " " "
105	GARNEAU, Cécile (F) 235, 12e Ave. Laurier, Laurentides JOR 1CO
106	GAGNE, Huguette (F) 265, 12e Avenue Laurentides JOR 1CO
107	GRATTON, Denise (F) 269, 12e Avenue Laurentides JOR 1CO
108	GAGNON, Albert (M) 206, 11e Avenue Laurentides JOR 1CO
109	GARIEPY, Lucienne (F) 282, 12e Avenue Laurentides JOR 1CO
110	GARIEPY, Eliane (F) " " "
111	GARIEPY, Ernestine (F) " " "
112	GIROUX, Véronique (F) 284, 12e Avenue
113	GARIEPY, Gaston (M) 494 St-Isidore Laurentides JOR 1CO
114	GARIEPY, Angèle (F) " " "
115	GARIEPY, Denise (F) 508 St-Isidore Laurentides JOR 1CO
116	GARIEPY, René (M) 516 St-Isidore Laurentides JOR 1CO
117	GARIEPY, Jean-Claude 528 St-Isidore Laurentides JOR 1CO
118	GARIEPY, Gilles (M) 630 St-Isidore Laurentides JOR 1CO
119	GARIEPY, Jeannine (F) " " "
120	GAGNON, Germaine (F) 626 St-Isidore Laurentides JOR 1CO
121	GAGNON, Nicole (F) " " "
122	GAUTHIER, Richard (M) " " "
123	GRAVEL, Claire (F) 594 St-Isidore Laurentides JOR 1CO
124	GARIEPY, Robert (M) 556 St-Isidore Laurentides JOR 1CO
125	GUILBAULT, Lucie (F) " " " "
126	GAUTHIER, Louise (F) 177, 11e Avenue Laurentides JOR 1CO
127	HENRI, Micheline (F) 280, 12e Avenue Laurentides JOR 1CO
128	HAMELIN, Edgar (M) 654 St-Isidore Laurentides JOR 1CO
129	HAMELIN, Irène (F) " " " "
130	HUNEAU, Rita (F) 592 St-Isidore Laurentides JOR 1CO
131	HUNEAULT, Michel (M) 584 St-Isidore Laurentides JOR 1CO
132	JOLY, Gertrude (F) 254, 12e Avenue Laurentides JOR 1CO
133	JOLY, Dollard (M) " " "
134	LAVALLEE, Ubald (M) 200, 11e Avenue Laurentides JOR 1CO
135	LE BOUTHILLIER Richard (M)420 Ste-Geneviève, Laurentides JOR 1CO
136	LAVALLEE, Marie-Paule (F) 411 Ste-Geneviève, Laurentides JOR 1CO
137	LAVALLEE, Gaston (M) 197, 11e Avenue Laurentides JOR 1CO
138	LAVALLEE, Georgette (F) " " "
139	LAVALLEE, Sylvie (F) " " "
140	LARAMEE, Lucille (F) 160, 11e Avenue Laurentides JOR 1CO
141	LAVALLEE, Mario (M) 179, 11e Avenue
142	LORTIE, Roger (M) 121, 11e Avenue Laurentides JOR 1CO
143	LORTIE, Gisèle (F) " " " "
144	LEVEILLE, Paul-Emile (M) 269, 12e Avenue, Laurentides JOR 1CO
145	LEVEILLE, Fabiola (F) " " Avenue, Laurentides JOR ICO
146	LECLERC, René (M) 269, 12e Avenue Laurentides JOR ICO
147	LECLERC, Yvon (M) " " " "
148	LAJOIE, Lionel (M) 271, 12e Avenue Laurentides JOR 1CO
149	LAJOIE, Gisèle (F) " " " "
150	LAUZON, Pierre (M) 279, 12e Avenue Laurentides JOR 1CO
151	LEVEILLE, Suzanne (F) 484 St-Isidore Laurentides JOR 1CO
152	LEVEILLE, Sylvie (F) " " "

RURAL/RURALE			electoral district/circonscription	URBAN/URBAINE	
N°	page		TERREBONNE	N°	page
344	N° 2	of/de 4	certified certifié signature(s)-enumerator(s)/signature(s)-recenseur(s)		N° of/de
polling division section de vote			Hélène Poulin 31 Juillet 1984	polling division section de vote	

189081

F 303 **PRELIMINARY LIST OF ELECTORS**

ELECTIONS CANADA

LISTE PRÉLIMINAIRE DES ÉLECTEURS

8 5M-7-79

This list of qualified electors for the polling division number as set out below was prepared for use at the pending federal election from information obtained at the enumeration and has been certified by the signature(s) below as to completeness and correctness so far as is possible.

La présente constitue la liste des électeurs de la section de vote dont le numéro apparaît plus bas préparée en vue de l'élection fédérale en cours d'après les renseignements recueillis lors du recensement. Le(s) recenseur(s) y a(ont) apposé sa(leur) signature, affirmant que cette liste est aussi complète et exacte que possible.

N°	
153	LEVEILLE, Pierre-Paul (M) 484, St-Isidore, Laurentides JOR 1C0
154	LECLERC, Colette (F) 536 St-Isidore Laurentides JOR 1C0
155	LATENDRESSE, Anita (F) 544 St-Isidore Laurentides JOR 1C0
156	LATENDRESSE, Raymond (M) " " "
157	LATENDRESSE, Guylaine (F) " " "
158	LABELLE, Jean-Claude (M) 416-A Ste-Geneviève, Laurentides JOR 1C0
159	LABELLE, Véronique (F)416-A Ste-Geneviève, Laurentides JOR 1C0
160	LEVESQUE, Germaine (F) 206, 11e Ave. Laurentides JOR 1C0
161	LATENDRESSE, Françoise (F) 546 St-Isidore, Laurentides JOR 1C0
162	LAMY, Ginette (F) 560 St-Isidore Laurentides JOR 1C0
163	LAPORTE, Daniel (M) " " " "
164	LAPIERRE, Yvon (M) " " " "
165	LAROCQUE, Normand (M) 616-A St-Isidore, Laurentides JOR 1C0
166	LAPOINTE, Antoinette (F) 638 St-Isidore, Laurentides JOR 1C0
167	LAPOINTE, Rodrigue (M) " " "
168	LEBEL, Marc (M) 616 St-Isidore Laurentides JOR 1C0
169	LLOYD, Muriel(F) 554 St-Isidore Laurentides JOR 1C0
170	LACHAPELLE Louis-Charles (M) 588 St-Isidore, Laurentides JOR 1C0
171	LACHAPELLE, Fernande (F) " " "
172	LACHAPELLE, Daniel (M) " " "
173	LUSSIER, Jean-Marc (M) 696 St-Isidore Laurentides JOR 1C0
174	LUSSIER-MANTHA, Marielle (F) " " "
175	LUSSIER, Serge (M) 692 St-Isidore Laurentides JOR 1C0
176	MALO, Raymond (M) 416 Ste-Geneviève Laurentides JOR 1C0
177	MALO, Georgette (F) " " " "
178	MALO, Martin (M) " " " "
179	MANTHA, Roger (M) 415 Ste-Geneviève Laurentides JOR 1C0
180	MALO, Gilles (M) 195, 11e Avenue Laurentides JOR 1C0
181	MALO, Monique (F) " " " " "
182	MALO, Stéphane (M) " " " "
183	MALO, Nathalie (F) " " " "
184	MALO, Arthur (M) 193, 11e Avenue Laurentides JOR 1C0
185	MALO, Jeannette (F) " " " "
186	MARTIN, André (M) 146, 11e Avenue Laurentides JOR 1C0
187	MARTIN, Nicole (F) " " " "
188	MALLETTE, Michel (M) 186, 11e Avenue Laurentides JOR 1C0
189	MALLETTE, Nicole (F) " " " "
190	MARTINEAU, Pierrette (F) 480 St-Isidore, Laurentides JOR 1C0
191	MARTIN, Christian (M) 263, 12e Avenue Laurentides JOR 1C0
192	MONAHAN, Patrick (M) 538 St-Isidore JOR 1C0
193	MONAHAN, Reina (F) 538 St-Isidore Laurentides JOR 1C0
194	MORIN, Gabriel (M) 580 St-Isidore Laurentides JOR 1C0
195	MELANÇON, Pierrette (F) 692 St-Isidore, Laurentides JOR 1C0
196	MONAHAN, Jean-Pierre (M) 768 St-Isidore, Laurentides JOR 1C0
197	MONAHAN-MANTHA, Gisèle (F) " " "
198	MARSOLAIS, René (M) 758 St-Isidore Laurentides JOR 1C0
199	MARSOLAIS, Yvette (F) " " " "
200	OUELLETTE, Madeleine (F) 516 St-Isidore, Laurentides JOR 1C0
201	OUELLETTE, Maurice (M) 750 St-Isidore Laurentides JOR 1C0
202	OUELLETTE, Marie-Irène (F) " " "
203	POULIN, Michel (M) 424 Ste-Geneviève Laurentides JOR 1C0
204	POULIN, Aline (F) " " " "
205	PARENT, Roger (M) 411 Ste-Geneviève Laurentides JOR 1C0
206	PARENT, Pierrette (F) " " " "
207	PARENT, Denis (M) " " " "
208	PAQUIN, Carole (F) 420 Ste-Geneviève Laurentides JOR 1C0
209	PERRAULT, Ginette (F) 263, 12e Avenue Laurentides JOR 1C0
210	PIMPARE, Ginette (F) 622 St-Isidore Laurentides JOR 1C0
211	PELLETIER, Serge (M) 646 St-Isidore Laurentides JOR 1C0
212	PELLETIER, Louise (F) " " " "
213	PATRY, Jérôme (M) 670 St-Isidore Laurentides JOR 1C0
214	PATRY, Marie-Flore (F) " " " "
215	PATRY, Carole (F) " " " "
216	PATRY, Yves (M) " " " "
217	RICARD, Benoit (M) 181, 11e Avenue Laurentides JOR 1C0
218	ROCH, François (M) 194, 11e Avenue Laurentides JOR 1C0
219	ROCH, Jeannette (F) " " " "
220	ROCH, Françoise (F) " " " "
221	ROCH, Lorraine (F) " " " "
222	ROCH, Marielle (F) " " " "
223	ROCH, Sylvie (F) " " " "
224	ROBILLARD, Maurice (M) 258, 12e Ave. Laurentides JOR 1C0
225	ROBICHAUD, Donald (M) 259, 12e Avenue Laurentides JOR 1C0
226	ROUSSEAU, Gilles (M) 520 St-Isidore Laurentides JOR 1C0
227	ROUSSEAU, Olive (F) " " " "
228	ROUSSEAU, Lise (F) " " " "
229	RICHER, Danielle (F) 614 St-Isidore Laurentides JOR 1C0
230	ARSENAULT, Jean (M) " " " "
231	ST-PIERRE, Claudine (F) 183, 11e Ave. Laurentides JOR 1C0
232	ST-PIERRE, Sylvain (M) " " "
233	SIDARA, Mounthong (F) 175, 11e Avenue Laurentides JOR 1C0

RURAL/RURALE			electoral district/circonscription	URBAN/URBAINE	
N°	page		TERREBONNE	N°	page
344	N° 3	of/de 4	certified certifié / signature(s)-enumerator(s) / signature(s)-recenseur(s)		N° 1 of/de
polling division section de vote			Aline Poulin / 31 juillet 84	polling division section de vote	

189082

F 303 **PRELIMINARY LIST OF ELECTORS**

8 5M-7/79

ELECTIONS CANADA

189082

LISTE PRÉLIMINAIRE DES ÉLECTEURS

This list of qualified electors for the polling division number as set out below was prepared for use at the pending federal election from information obtained at the enumeration and has been certified by the signature(s) below as to completeness and correctness so far as is possible.

La présente constitue la liste des électeurs de la section de vote dont le numéro apparaît plus bas préparée en vue de l'élection fédérale en cours d'après les renseignements recueillis lors du recensement. Le(s) recenseur(s) y a(ont) apposé s(a)leur) signature, affirmant que cette liste est aussi complète et exacte que possible.

N°		N°
234	ST-ONGE, Suzanne (F) 179, 11e Avenue Laurentides JOR 1CO	
235	SAUVAGEAU, Claude (M) 235, 12e Avenue Laurier, Laurentides JOR 1CO	
236	SIMARD, Ginette (F) 262-A, 12e Avenue Laurentides JOR 1CO	
237	THUOTTE, Marie-Jeanne (F) 275, 12e Avenue, Laurentides JOR 1CO	
238	THUOTTE, Normand (M) " " "	
239	TREMBLAY, Céline (F) 291, 12e Avenue Laurentides JOR 1CO	
240	THIBODEAU, Lionel (M) 548, St-Isidore Laurentides JOR 1CO	
241	THIBODEAU, Hélène (F) " " " "	
242	THIBODEAU, Roger (M) 548, St-Isidore Laurentides JOR 1CO	
243	THERIAULT, Christiane (F) 600 St-Isidore, Laurentides JOR 1CO	
244	THERIAULT, Gilles (M) " " "	
245	THIBODEAU, Yvon (M) 656 St-Isidore Laurentides JOR 1CO	
246	THIBODEAU, Anne-Marie (F) " " "	
247	THIBODEAU, Patrice (M) " " "	
248	THIBODEAU, Guylaine (F) " " "	
249	THIBODEAU, Richard (M) " " "	
250	THIBODEAU, Bernard (M) " " "	
251	THIBODEAU, Noël (M) 754 St-Isidore Laurentides JOR 1CO	
252	THIBODEAU, Pierrette (F) " " "	
253	THIBODEAU, Chantal (F) " " "	
254	THIBODEAU, Yolaine (F) " " "	
255	VENNE, René (M) 267, 12e Avenue Laurentides JOR 1CO	
256	VENNE, Rita (F) " " " "	

RURAL/RURALE			electoral district/circonscription	URBAN/URBAINE	
N°	page		TERREBONNE	N°	page
344	N° 4	of/de 4	certified certifié signature(s)-enumerator(s) / signature(s)-recenseur(s)		N° of/de
polling division section de vote			Alice Poulin 31 juillet 84	polling division section de vote	

F 303 **PRELIMINARY LIST OF ELECTORS**

8 5M 7 79

ELECTIONS CANADA

189083

LISTE PRÉLIMINAIRE DES ÉLECTEURS

This list of qualified electors for the polling division number as set out below was prepared for use at the pending federal election from information obtained at the enumeration and has been certified by the signature(s) below as to completeness and correctness so far as is possible.

La présente constitue la liste des électeurs de la section de vote dont le numéro apparaît plus bas préparée en vue de l'élection fédérale en cours d'après les renseignements recueillis lors du recensement. Le(s) recenseur(s) y a(ont) apposé sa(leur) signature affirmant que cette liste est aussi complète et exacte que possible.

VILLE DES LAURENTIDES (ST-LIN) J0R 1C0

N°	
1	Archambault Marcel; 500-3 Ave du Parc
2	Alary André, 262 Salaberry
3	Alary Berthe, 262 Salaberry
4	Allard Christine, 493 Notre-Dame
5	Allard Gilles, 620 Av. du Parc
6	Allard Mme Gilles, 620 Av. du Parc
7	Beauchamps Paul, 511 Bélanger -1
8	Beauchamps Jeannine, 511-1 Bélanger
9	Brisebois Mario, 502-2 Av. du Parc
10	Beauregard Louise, 290-4 Salaberry
11	Beaulieu Réginald, 263 Salaberry
12	Beaulieu Pierrette, 263 Salaberry
13	Bélanger Roger, 495 Av. du Parc
14	Bélanger Monique, 495 Av.du Parc
15	Brazeau Yolande, 500-4 Av. du Parc
16	Bastien André, 496 Notre-Dame
17	Bastien Marie-Louise, 496 Notre-Dame
18	Brien Claude, 530 Notre-Dame
19	Bernier Nicole, 540 Av. du Parc
20	Bernier Fernand, 540 Av. du Parc
21	Beausoleil Caroline, 546 Av. du Parc
22	Beausoleil Thérèse, 546 Av. du Parc
23	Brien Jean-Paul, 498 Notre-Dame
24	Brien Mme Jean-Paul, 498 Notre-Dame
25	Blondin Gaston, 685 Av. du Parc
26	Blondin Pauline, 685 Av. du Parc
27	Blouin Michel, 687 Av. du Parc
28	Blouin Ghislaine, 687 Av. du Parc
29	Beausoleil Armand, 715 Av. du Parc
30	Beausoleil Jeannine, 715 Av. du Parc
31	Beausoleil Benoit, 715 Av. du Parc
32	Bélanger Daniel, 250 Proulx
33	Bélanger Danielle, 250 Proulx
34	Beaucage Françine, 605-4 Pro ulx
35	Bourque Mireille, 290-6 Salaberry
36	Binette Carole, 598 Bernard
37	Beauchamps Roger, 598 Bernard
38	Blanchard Lise, 269 Proulx
39	Beauchamps Carmen, 276 Proulx
40	Beausoleil Sylvie, 715 Av. du Parc
41	Cloutier Jean-Claude, 500-4 Av. du Parc
42	Corbeil Suzanne, 483 Av. du Parc
43	Corbeil Michel, 483 Av. du Parc
44	Cadieux Claire, 497 Notre-Dame
45	Chayer Jean-Claude, 639 Av. du Parc
46	Chayer Nicole, 639 Av. du Parc
47	Chabot Marie-Luce, 618 Proulx
48	Chrétien Mario, 615-5 Proulx
49	Delorme Alexendre, 482 de la Meunerie
50	Delorme Mme Alexeendre, 482 de la Meunerie
51	Delorme Yvon, 500-6 Av. du Parc
52	Delorme Louise, 500-6 Av. du Parc
53	Dazé Yvon, 290-5 Salaberry
54	Duquette Gaétan, 507 St-Paul
55	Duquette Claudine, 507 St-Paul
56	Duval Sylvie, 502-4 Av. du Parc
57	Dugas Roch, 274 Salarerry
58	Dugas Mme Roch, 274 Salaberry
59	Dugas Albert, 499 Notre-Dame
60	Dugas Réjeanne, 499 Notre-Dame
61	Dufresne Sylvie, 520 Notre-Dame
62	Dufresne Jeannette, 520 Notre-Dame
63	Deschênes Georges, 542 Av. du Parc
64	Deschênes Jeannette, 542 Av. du Parc
65	Deschênes Jean-Pierre, 542 Av. du Parc
66	Désormiers Manon, 691 Av. du Parc
67	Désormiers Mario, 691 Av. du Parc
68	Daigle Josée, 615-5 Proulx
69	Dufresne Lucille, 605-2 Proulx
70	Ducharme René, 605-3 Proulx
71	Dubé Manon, 615-4 Proulx
72	Drouin Henri, 1001 Av. du Parc
73	Francoeur André, 715 Av. du Parc
74	Forget Gilles, 627 Av. du Parc
75	Forget Louise, 627 Av. du Parc
76	Fortin Ginette, 624 Bernard
77	Fortin Yvan, 624 Bernard
78	Gauvreau Claude, 490 de la Meunerie
79	Gauvreau Diane, 490 de la Meuberie
80	Gariépy Paul, 502-3 Av. du Parc
81	Gauthier Jeannine, 250-2 Salaberry
82	Gauthier Robert, 250-2 Salaberry
83	Gariépy Carole, 260 Salaberry
84	Gariépy Donat, 515 Notre-Dame
85	Gariépy Yvonne 515 Notre-Dame
86	Grenier Edouard 522 Av. du Parc
87	Grenier Marie-Jeanne, 522 Av. du Parc
88	Gagnon Marcel, 510 Notre-Dame
89	Gagnon Mme Marcel, 510 Notre-Dame
90	Guilbault Alban, 609 Av. du Parc
91	Guilbault Alice, 609 Av. du Parc
92	Guilbault François, 609 Av. du Parc
93	Gariépy Francine, 594 Bernard
94	Gariépy Raymond, 594 Bernard
95	Gariépy Aimé, 615-3 Proulx
96	Gariépy Estelle, 615-3 Proulx
97	Gosselin Romain, 600 Bernard
98	Goddelin Nicole, 600 Bernard
99	Gagnon Louise, 500-3 Av. du Parc
100	Harnois Lucille, 763 Pichette
101	Harnois Paul-Emile, 763 Pichette
102	Harnois Emile, 763 Pichette
103	Henri Jeanne, 296 Salaberry
104	Henri Lorrette, 296 Salaberry
105	Henri Annette, 296 Salaberry
106	Hogue Raymond, 511 St-Paul
107	Hogue Marie-Paule, 511 St-Paul
108	Hogue Mme Roger, 491 Av. du Parc
109	Hogue Yvan. 491 Av. du Parc

RURAL/RURALE			electoral district/circonscription	URBAN/URBAINE	
N°	page		TERRE BONNE	N°	page
345R	N° 1	of/de 3	certified / certifié — signature(s)-enumerator(s) / signature(s)-recenseur(s)		N° of/de
polling division / section de vote			Denise Gratton	polling division / section de vote	

189084

F 303 **PRELIMINARY LIST OF ELECTORS**

ELECTIONS CANADA

LISTE PRÉLIMINAIRE DES ÉLECTEURS

8 5M 7-79

This list of qualified electors for the polling division number as set out below was prepared for use at the pending federal election from information obtained at the enumeration and has been certified by the signature(s) below as to completeness and correctness so far as is possible

La présente constitue la liste des électeurs de la section de vote dont le numéro apparaît plus bas préparée en vue de l'élection fédérale en cours d'après les renseignements recueillis lors du recensement Le(s) recenseur(s) y a(ont) apposé sa(leur) signature, affirmant que cette liste est aussi complète et exacte que possible.

N°		
110	Henri Réjean, 512 Bélanger	JOR 1CO
111	Henri Noella, 512 Bélanger	" "
112	Henri Odette, 512 Bélanger	" "
113	Henri Hubert, 511 Notre-Dame	JOR 1CO
114	Henri Juliette, 511 Notre-Dame	" "
115	Henri Jean-Pierre, 511 Notre-Dame	JOR 1CO
116	Henri Marlène, 511 Notre-Dame	JOR 1CO
117	Hébert Gaétan, 520 Notre-Dame	" "
118	Henri Elise, 616 Bernard	" "
119	Henri Carole, 615-1 Proulx	" "
120	Harnois Richard, 621 Bernard	" "
121	Hébert Jean, 276 Proulx	" "
122	Jeté Jean-Claude, 501 Notre-Dame	JOR 1CO
123	Jeté Gaétane, 501 Notre-Dame	" "
124	Légaré Arthur, 763 Pichette	JOR 1CO
125	Labelle Jacques, 486 de la Meunerie	JOR 1CO
126	Labelle Marguerite, 486 de ld Meunerie	" "
127	Labelle Marjolaine, 486 de la Meunerie	" "
128	Labelle Brigitte, 486 de la Meunerie	" "
129	Lapalme Aurèle, 511-3 Bélanger	" "
130	Lapalme Réjeanne, 511-3 Bélanger	" "
131	Lapalme Denis, 511-3 Bélanger	" "
132	Lamothe Sylvie, 500-2 Av. du Parc	" "
133	Lapierre André, 500-5 Av. du Parc	" "
134	Laramée Gibette, 500-5 Av. du Parc	" "
135	Lapalme Yvan, 502-1 Av. du Parc	" "
136	Lacouture Richard, 502-4 Av. du Parc	" "
137	Laramée Aurèle, 502-5 Av. du Parc	" "
138	Lamothe Pierre, 500-2 Av. du Parc	" "
139	Laramée Pierrette, 502-5 Av. du Parc	" "
140	Landry Guylaine, 511-2 Bélanger	" "
141	Liepinaitis Richard, 515 Notre-Dame	" "
142	Labrecque Jean-Pierre, 515 Notre-Dame	" "
143	Latendresse Maryse, 500 Notre-Dame	" "
144	Latendresse Yolande, 530 Notre-Dame	" "
145	Lapierre Réal, 540 Notre-Dame	" "
146	Lapierre Nicole, 540 Notre-Dame	" "
147	Latendresse Eugène 527 Notre-Dame	" "
148	Latendresse Annette, 527 Notre-Dame	" "
149	Lauzon Robert, 530 Av. du Parc	" "
150	Lauzon Chantale, 530 Av. du Parc	" "
151	Lapierre Gaétan, 585 Av. du Parc	" "
152	Lapierre Denise, 585 Av. du Parc	" "
153	Latour Richard, 534 Av. du Parc	" "
154	Leclerc Colette, 534 Av. du Parc	" "
155	Lépine Jacques, 509 Notre-Dame	" "
156	Lépine Lise, 509 Notre-Dame	" "
157	Lamarche André, 588 Av. du Parc	" "
158	Lamarche Clairette, 588 Av. du Parc	" "
159	Lévesque Roger, 619 Av. du Parc	" "
160	Lévesque Germaine, 619 Av. du Parc	" "
161	Lapointe Robert, 618 Bernard	" "
162	Lapointe Carole, 618 Bernard	" "
163	Latendresse Yvan, 626 Bernard	" "
164	Latendresse Claire, 626 Bernard	" "
165	Lapierre Michel, 251 Proulx	" "
166	Lapierre Diane, 251 Proulx	JOR 1CO
167	Lamarche René, 605-1 Proulx	" "
168	Lamarche Marie-Paule, 605-1 Proulx	" "
169	Lapalme André, 620 Bernard	" "
170	McKenven Michel, 260 Salsberry	JOR 1CO
171	Mantha Jean-Claude, 218 Marcel	JOR 1CO
172	Mantha Lorraine, 218 Marcel	" "
173	Maillé Charles, 290-4 Salaberry	" "
174	Mantha Gérard, 285 Salaberry	" "
175	Mantha Marguerite, 285 Salaberry	" "
176	Martin Julin, 281 Salaberry	" "
177	Martin Odette, 281 Salaberry	" "
178	Martin Jeannine, 518 St-Paul	" "
179	Martin Jean-Pierre, 518 St-Paul	" "
180	Morin Nathalie, 502-2 Av. du Parc	" "
181	Malouin André, 615 Av. du Parc	" "
182	Malouin Nicole, 615 Av. du Parc	" "
183	Murphy John, 717 Av. du Parc	" "
184	Murphy Simone, 717 Av. du Parc	" "
185	Mantha Guy, 616 Bernard	" "
186	Mantha Marcel, 615-2 Proulx	" "
187	Mantha Monique, 615-2 Proulx	" "
188	Mantha Linda, 615-6 Proulx	" "
189	Martin Sylvain, 605-4 Proulx	" "
190	Murphy Walter, 701 Av. su Parc	" "
191	Murphy Mme Walter, 701 Av. du Parc	" "
192	Moreau Lise, 620 Bernard	" "
193	Nolet Nicole, 500-1 Av. du Parc	JOR 1CO
194	Ouellette Richard, 239 Proulx	JOR 1CO
195	Ouellette Annick, 239 Proulx	" "
196	Ouellette Ghislaine, 621 Bernard	" "
197	Pineau Adéoda, 763 Pichette	JOR 1CO
198	Pineau Fernand, 763 Pichette	" "
199	Paquette Louise, 502-3 Av. du Parc	" "
200	Pelletier Léonard, 273 Salaberry	" "
201	Pelletier Fleurette, 273 Salaberry	" "
202	Pelletier Fernand, 514 St-Paul	" "
203	Pelletier Gilberte, 514 St-Paul	" "
204	Pichette Marcel, 268 Salaberry	" "
205	Pichette Andrée, 268 Salaberry	" "
206	Paquette Lyne, 502-6 Av. du Parc	" "
207	Patry Normand, 485 Av. du Parc	" "
208	Patry Carmen, 485 Av. du Parc	" "
209	Patry Hélène, 485 Av. du Parc	" "
210	Pichette Gérard, 488 Av. du Parc	" "
211	Pichette Rose, 488 Av. du Parc	" "
212	Palardy Marguerite, 274 Salaberry	" "

RURAL/RURALE			electoral district/circonscription	URBAN/URBAINE	
N°	page		TERRE BONNE	N°	page
345R	N° 2	of/de 3	certified / certifié — signature(s)-enumerator(s) / signature(s)-recenseur(s)		N° of/de
polling division / section de vote			Denise Gratton	polling division / section de vote	

F 303 **PRELIMINARY LIST OF ELECTORS**

8 5M 7-79

ELECTIONS CANADA

189085

LISTE PRÉLIMINAIRE DES ÉLECTEURS

This list of qualified electors for the polling division number as set out below was prepared for use at the pending federal election from information obtained at the enumeration and has been certified by the signature(s) below as to completeness and correctness so far as is possible.

La présente constitue la liste des électeurs de la section de vote dont le numéro apparaît plus bas préparée en vue de l'élection fédérale en cours d'après les renseignements recueillis lors du recensement. Le(s) recenseur(s) y a(ont) apposé sa(leur) signature, affirmant que cette liste est aussi complète et exacte que possible.

N°		
213	Paquin Réjean, 492 Notre-Dame	JOR 1CO
214	Paquin Diane, 492 Notre-Dame	" "
215	Pelletier Augustin, 502 Notre-Dame	" "
216	Pelletier Simone, 502 Notre-Dame	" "
217	Pelletier Gilles, 526 Notre-Dame	" "
218	Pelletier Thérèse, 526 Notre-Dame	" "
219	Pelletier Ghislaine, 530 Notre-Dame	" "
220	Paquin Eva, 587 Av. du Parc	" "
221	Paré Pierrette, 534 Notre-Dame	" "
222	Perséchino Piétro, 721 Av du Parc	" "
223	Perséchino Gisèle 721 Av. du Parc	" "
224	Perséchino Nicolas, 721 Av. du Parc	" "
225	Perséchino Nathalie, 721 Av. du Parc	" "
226	Poulin Yvon, 245 Proulx	" "
227	Poulin Claudette, 245 Proulx	" "
228	Pelletier Paul-André, 622 Av. du Parc	" "
229	Pelletier Huguette, 622 Av. du Parc	" "
230	Pichette Jean-Louis, 633 Av.du Parc	" "
231	Pichette Nicole, 633 Av. du Parc	" "
232	Pineault Jean, 800 AV. du Parc	" "
233	Pineault Mme Jean, 800 Av. du Parc	" "
234	Perreault Fernand, 290-6 Salaberry	" "
235	Poirier Milaine, 596 Bernard	" "
236	Racette Philippe, 280 Salaberry	JOR 1CO
237	Racett Ange-Aimée, 280 Salaberry	" "
238	Racette Gernand, 295 Salaberry	" "
239	Racette Pierrette, 295 Salaberry	" "
240	Racette Alain, 295 Salaberry	" "
241	Racette Nathalie, 295 Salaberry	" "
242	Richer Richard, 216 Marcel	" "
243	Richer Suzanne, 216 Marcel	" "
244	Roy Lucie, 290-5 Salaberry	" "
245	Riopel Nicole, 489 Notre-Dame	" "
246	Riopel Raymond, 489 Notre-Dame	" "
247	Robert Paul, 514 Notre-Dame	" "
248	Robert Huguette, 514 Notre-Dame	" "
249	Roch Claude, 621 Av. du Parc	" "
250	Roch Thérèse, 621 Av. du Parc	" "
251	Racine Lorraine, 617 Bernard	" "
252	Racine Richard, 617 Bernard	" "
253	Chartrand Camile, 612 Bernard	" "
254	Chartrand Ginette, 612 Bernard	" "
255	Roy Pierre, 618 Proulx	" "
256	Roy Guy, 618 Proulx	" "
257	Roy Jeannine, 618 Proulx	" "
258	Roy Louis, 618 Proulx	" "
259	Rousseau Pierre,	" "
260	Rousseau Johanne, 605-3 Proulx	" "
261	Racine Michel, 615-4 Proulx	" "
262	Robillard Denis, 615-1 Proulx	" "
263	Renaud Joffre, 244 Proulx	" "
264	Ratelle Carole, 290-1 Salaberry	" "
265	Ratelle Sylvain, 290-1 Salaberry	" "
266	Sansoucy Lina, 605 Av. du Parc	JOR 1CO

N°		
267	Tourangeau Sylvie, 502-2 Av. du Parc	JOR 1CO
268	Tassé Mario, 502-6 Av. du Parc	" "
269	Tourangeau Jeanne, 511 Bélanger	" "
270	Tessier Richard, 508 Notre-Dame	" "
271	Tessier Suzanne, 508 Notre-Dame	" "
272	Thibodeau Benoit, 293 Notre-Dame	" "
273	Thibodeau Jocelyn, 497 Notre-Dame	" "
274	Thibodeau Henri, 505 Notre-Dame	" "
275	Thibodeau Jacques, 516 Notre-Dame	" "
276	Thibodeau Yvon, 717 Av. du Parc	" "
277	Thibodeau Lise, 717 Av. du Parc	" "
278	Tétreault Thérèse, 540 Av. du Parc	" "
279	Tremblay Dario, 500-1 Av. du Parc	" "
280	Viilemaire Colette, 512 Bélanger	JOR 1CO
281	Vincent Alida, 504 Notre-Dame	" "
282	Venne Normand, 635 Av. du Parc	" "
283	Venne Annette, 635 Av. du Parc	" "
284	Venne Guylaine, 635 Av. du Parc	" "
285	Venne Pierre, 635 Av. du Parc	" "
286	Denis François, 511-2 Bélanger	JOR-1CO

RURAL/RURALE			electoral district/circonscription	URBAN/URBAINE	
N°	page		TERREBONNE	N°	page
345	N° 2	of/de 3	certified signature(s)-enumerator(s) / signature(s)-recenseur(s) certifié		N° of/de
polling division section de vote			Denise Grattore	polling division section de vote	

189086

F 303 **PRELIMINARY LIST OF ELECTORS**

ELECTIONS CANADA

LISTE PRÉLIMINAIRE DES ÉLECTEURS

E 5M-7-79

This list of qualified electors for the polling division number as set out below was prepared for use at the pending federal election from information obtained at the enumeration and has been certified by the signature(s) below as to completeness and correctness so far as is possible.

La présente constitue la liste des électeurs de la section de vote dont le numéro apparaît plus bas préparée en vue de l'élection fédérale en cours d'après les renseignements recueillis lors du recensement. Le(s) recenseur(s) y a(ont) appose sa(leur) signature, affirmant que cette liste est aussi complète et exacte que possible.

N°	
1	Allard, Antoinette (F) 521, Saint-Joseph Ville Laurentides JOR 1CO
2	Archambault, Viateur (M) 146, 12e Avenue Laurier
3	Archambault, Anna (F) 146, 12e Avenue Laurier
4	Archambault, Claire (F) 146, 12e Avenue Laurier
5	Archambault, André (M) 178, 12e Avenue Laurier
6	Archambault, Noëlla (F) 178, 12e Avenue Laurier
7	Archambault, Louise (F) 178, 12e Avenue Laurier
8	Archambault, Marie-Claude (F) 12e Avenue Laurier
9	Aumont, Madeleine (F) 514, Saint-Joseph
10	Aumont, Monique (F) 514, Saint-Joseph
11	Bouchard, Jeanne (F) 521, Saint-Joseph
12	Beausoleil, Jean-Guy (M) 542, Saint-Joseph
13	Beausoleil, Micheline (F) 542, Saint-Joseph
14	Beauchamp, Emile (M) 521, Saint-Joseph
15	Beauchamp, Lévis (M) 521, Saint-Joseph
16	Beaudry, Ida (F) 521, Saint-Joseph
17	Bélair, Anita (F) 521, Saint-Joseph
18	Bélanger, Albertine (F) 521, Saint-Joseph
19	Bélanger, Jeanne (F) 521, Saint-Joseph
20	Bélisle, André (M) 521, Saint-Joseph
21	Bernard, yvette (F) 521, Saint-Joseph
22	Boivin, Jacqueline (F) 521, Saint-Joseph
23	Blouin, Viateur (M) 521, Saint-Joseph
24	Bujold, Annie (F) 521, Saint-Joseph
25	Bellemare, Carole (F) 120, 12e Avenue Laurier
26	Brissette, Florence (F) 179, 12e Avenue Laurier
27	Brissette, Suzanne (F) 179, 12e Avenue Laurier
28	Charbonneau, Anita (F) 521, Saint-Joseph
29	Chabot, Armand (M) 521, Saint-Joseph
30	Chabot, Anna (F) 521, Saint-Joseph
31	Courtemanche, Jean (M) 534, Saint-Joseph
32	Courtemanche, Céline (F) 534, Saint-Joseph
33	Courtemanche, Claude (M) 534, Saint-Joseph
34	Chaumont, Anésie (M) 521, Saint-Joseph
35	Coutu, Yvonne (F) 521, Saint-Joseph
36	Charest, Jeanne (F) 521, Saint-Joseph
37	Coté, Gérard (M) 521, Saint-Joseph
38	Cléroux, Marcel (M) 162, 12e Avenue Laurier
39	Cléroux, Lise (F) 162, 12e Avenue Laurier
40	Collin, Francine (F) 165, 12e Avenue Laurier
41	Carrier, Henri (M) 169, 12e Avenue Laurier
42	Charrette, René (M) 169, 12e Avenue Laurier
43	Charest, Roger (M) 208, App. 2, 12e Avenue Laurier
44	Charbonneau, Gaétan (M) 171, 12e Avenue Laurier
45	Charlebois, Fernand (M) 176, 12e Avenue Laurier
46	Charlebois, Pauline (F) 176, 12e Avenue Laurier
47	Charlebois, Arthur (M) 176, 12e Avenue Laurier
48	Corbeil, Yvonne (F) 490, Saint-Joseph
49	Charron, Marc (M) 490, Saint-Joseph
50	Chartrand, Gérard (M) 492, Saint-Joseph
51	Crépeau, Fernand (M) 486, Saint-Joseph
52	Corbeil Crépeau, Françoise (F) Saint- Joseph
53	Dufort, Edgar (M) 548, Saint-Joseph
54	Dufort, Claire (F) 548, Saint-Joseph
55	Dufort, Yvon (M) 548, Saint-Joseph
56	Dufort, Mario (M) 546, Saint-Joseph
57	Dufort, Jocelyne (F) 546, Saint-Joseph
58	Dépairon, Julia (F) 521, Saint-Joseph
59	Deschesnes, Rosaire (M) 521, Saint-Joseph
60	Deschesnes, Isabelle (F) 521, Saint-Joseph
61	Desormiers, Aline (F) 521, Saint-Joseph
62	Dumont, Charles (M) 521, Saint-Joseph
63	Dufrenes, Paul (M) 521, Saint-Joseph
64	Dion, Claude (M) 100, 12e Avenue Laurier
65	Dion, Danielle (F) 100, 12e Avenue Laurier
66	Duchesnes, Irma (F) 152, 12e Avenue Laurier
67	Duchesnes, Carole (F) 152, 12e Avenue Laurier
68	Desjardins, Jean-Pierre (M) 197, 12e Avenue Laurier
69	Desjardins, Francine (F) 197, 12e Avenue Laurier
70	Deschênes, Jocelyn (M) 478, Saint-Joseph
71	Forget, Augustine (F) 521, Saint-Joseph
72	Forget, Marie-Ange (F) 169, 12e Avenue Laurier
73	Fortin, Ginette (F) 208, App. 2, 12e Avenue Laurier
74	Fournier, Daniel (M) 196, 12e Avenue Laurier
75	Garneau, Cécile (F) 521, Saint-Joseph
76	Gagnon, Louisia (F) 521, Saint-Joseph
77	Gariépy, Rita (F) 521, Saint-Joseph
78	Grégoire, Emérentienne (F) 521, Saint-Joseph
79	Guenette, Vérédiane (F) 521, Saint-Joseph
80	Grenier, Réal (M) 169, 12e Avenue Laurier
81	Grenier, Marie-Paule (F) 169, 12e Avenue Laurier
82	Hamel, Yvette (F) 189, 12e Avenue Laurier
83	Jetté, Hélène (F) 521, Saint-Joseph
84	Jetté, Paul (M) 521, Saint-Joseph
85	Jobin, Ida (F) 521, Saint-Joseph
86	Lachance, Simone (F) 521, Saint-Joseph
87	Lamarche, Jeannine (F) 506, Saint-Joseph
88	Lamarche, Armand (M) 506, Saint-Joseph
89	Lefebvre, Anita (F) 521, Saint-Joseph
90	Labelle, Marie (F) 521, 521, Saint-Joseph
91	Lacasse, Victoria (F) 521, Saint-Joseph
92	Lafortune, Marie-Rose (F) 521, Saint-Joseph
93	Lamarche, Antonio (M) 521, Saint-Joseph
94	Lamarche, Irène (F) 521, Saint-Joseph
95	Lapointe, Thérèse (F) 521, Saint-Joseph
96	Lauzon, Paul-Emile (M) 521, Saint-Joseph
97	Lauzon, Georges (M) 521, Saint-Joseph
98	Lauzon, Germaine (F) 521 521, Saint-Joseph
99	Lafond, Marie-Rose (F) 521, Saint-Joseph
100	Laurin, Hélène (F) 521, Saint-Joseph
101	Légaré, Yvette (F) 521, Saint-Joseph
102	Léveillé, Frerilda (F) 521, Saint-Joseph
103	Lortie, Berthe (F) 521, Saint-Joseph

RURAL/RURALE			electoral district/circonscription	URBAN/URBAINE		
N°	page		Terrebonne	N°	page	
346	N° 1	of/de 2	certified certifié signature(s)-enumerator(s) / signature(s)-recenseur(s)		N°	of/de
polling division section de vote				polling division section de vote		

189087

F 303 **PRELIMINARY LIST OF ELECTORS**

ELECTIONS CANADA

LISTE PRÉLIMINAIRE DES ÉLECTEURS

8 5M-7-79

This list of qualified electors for the polling division number as set out below was prepared for use at the pending federal election from information obtained at the enumeration and has been certified by the signature(s) below as to completeness and correctness so far as is possible.

La présente constitue la liste des électeurs de la section de vote dont le numéro apparaît plus bas préparée en vue de l'élection fédérale en cours d'après les renseignements recueillis lors du recensement. Le(s) recenseur(s) y a(ont) apposé s(ell)eur) signature, affirmant que cette liste est aussi complète et exacte que possible.

N°	
104	Lussier, Charles (M) 521, Saint-Joseph
105	Lorrain, Jacques, (M) 120, 12e Avenue Laurier
106	Lorrain, Edmond, (M) 121, 12e Avenue Laurier
107	Lorrain, Marie-Ange (F) 121, 12e Avenue Laurier
108	Lorrain, Roger (M) 140, 12e Avenue Laurier
109	Lorrain, Cécile (F) 140, 12e Avenue Laurier
110	Légaré, Roland (M) 169, 12e Avenue Laurier
111	Lacroix, Linda (F) 185, 12e Avenue Laurier
112	Lapierre, Linda (F) 187, 12e Avenue Laurier
113	Lapierre, Raymond (M) 492, Saint-Joseph
114	Lavallée, Mario (M) 492, Saint-Joseph
115	Lavoie, Jacques (M) 492, Saint-Joseph
116	Lamarche, Gilberte (F) 156, 12e Avenue Laurier
117	Lamarche, Maurice (M) 156, 12e Avenue Laurier
118	Malouin, Laurette (F) 518, Saint-Joseph
119	Malouin, Ginette (F) 518, Saint-Joseph
120	Malouin, Robert (M) 518, Saint-Joseph
121	Mandeville, Bernadette (F) 521, Saint-Joseph
122	Marchand, Eméla (F) 521, Saint-Joseph
123	Marin, Marie-Jeanne (F) 521, Saint-Joseph
124	Morin, Bernadette (F) Saint-Joseph
125	Morin Georges (M) 521, Saint-Joseph
126	Martin, Raymond (M) 166, 12e Avenue Laurier
127	Martin, Jocelyne (F) 166, 12e Avenue Laurier
128	Majeau, Lucille (F) 171, 12e Avenue Laurier
129	Morel, Louise (F) 172, 12e Avenue Laurier
130	Morel, Dominiquw (F) 172, 12e Avenue Laurier
131	Morel, Guy-François (M) 172, 12e Avenue Laurier
132	Morel, Brigitte (F) 172, 12e Avenue Laurier
133	Morel, Dollard (M) 172, 12e Avenue Laurier
134	Morel, Hélène (F) 172, 12e Avenue Laurier
135	Mantha, Denis (M) 158, 12e Avenue Laurier
136	Mantha, Jeannette (F) 128, 12e Avenue Laurier
137	Nadon, Paul-Emile (M) Saint-Joseph
138	Noiseux, Roger (M) 175, 12e Avenue Laurier
139	Noiseux, Gaétane (F) 175) 12e Avenue Laurier
140	Ouellette, Virginia (F) 521, Saint-Joseph
141	Paquette, Arthur (M) 521, Saint-Joseph
142	Patry, Marie (F) 521, Saint-Joseph
143	Patry, Pauline (F) 521, Saint-Joseph
144	Patry, Monique (F) 521, Saint-Joseph
145	Pelletier, Armand (M) 521, Saint-Joseph
146	Pelletier, Fermand (M) 521, Saint-Joseph
147	Perron, Lucien (M) 521, Saint-Joseph
148	Paquin, Rose-Alma (F) 521, Saint-Joseph
149	Paquin, Edouard (M) 196, 12e Avenue Laurier
150	Paquin, Collette (F) 196, 12e Avenue Laurier
151	Paquin, Carolle (F) 196, 12e Avenue Laurier
152	Paquin, Marielle (F) 196, 12e Avenue Laurier
153	Perreault, Mario (M) 189, 12e Avenue Laurier
154	Pelletier, Pacifique (M) 186, 12e Avenue Laurier
155	Pelletier, Isabelle (F) 186, 12e Avenue Laurier
156	Pelletier, Pierrette (F) 186, 12e Avenue Laurier
157	Pelletier, Jean-Guy (M) 186, 12e Avenue Laurier, Ville Laurentides JOR 1C0
158	Racette, Marie-Claire (F) 518, Saint-Joseph
159	Renaud, Jeannine (F) 516, Saint-Joseph
160	Racine, Jean-Mathias (M) 521, Saint-Joseph
161	Rémillard, Joseph (M) 521, Saint-Joseph
162	Rémillard, Charles (M) 521, Saint-Joseph
163	Renaud, Alma (F) 521, Saint-Joseph
164	Renaud, Ernest (M) 521, Saint-Joseph
165	Robitaille, Rosa (F) 521, Saint-Joseph
166	Saint-Georges, Jeannette (F) 521, Saint-Joseph
167	Saint-Jean, Josaphat (M) 521, Saint-Joseph
168	Saint-Jean, Marie-Anne (F) 521, Saint-Joseph
169	Séguin, Blanche (F) 521, Saint-Joseph
170	Simard, Blandine (F) 521, Saint-Joseph
171	Sénécal, Gaétan (M) 187, 12e Avenue Laurier
172	Simard, André (M) 154, 12e Avenue Laurier
173	Simard Morin, Lucie (F) 12e Avenue Laurier
174	Thuotte, Raymond (M) 520, Saint-Joseph
175	Thuotte, Jeanne (F) 520, Saint-Joseph
176	Thibodeau, Sylvie (F) 478, Saint-Joseph
177	Vallée, Thérèse (F) 521, Saint-Joseph
178	Venne, Mario (M) 498, Saint-Joseph
179	Venne Vermette, Huguette (F) 498, Saint-Joseph
180	Venne, Florida (F) 522, Saint-Joseph
181	Venne, Blanche (F) 521, Saint-Joseph
182	Vendette, Cécile (F) 521, Saint-Joseph
183	Vermette, Joseph (M) 521, Saint-Joseph
184	Venne, Daniel (M) 165, 12e Avenue Laurier
185	Vigneault, Caroll (M) 208, App. 1, 12e Avenue Laurier
186	Vigneault, Ghyslain (M) 208, App. 1, 12e Avenue Laurier
187	Walker, Réjeanne (F) 521, Saint-Louis
188	Wattier, Henri (M) 195, 12e Avenue Laurier
189	Wattier, Albina (F) 195, 12e Avenue Laurie

RURAL/RURALE			electoral district/circonscription	URBAN/URBAINE		
N°	page		Terrebonne	N°	page	
346	N° 2	of/de 2	certified certifié — signature(s)-enumerator(s) / signature(s)-recenseur(s)		N°	of/de
polling division section de vote				polling division section de vote		

189088

F 303

8 5M-7-79

PRELIMINARY LIST OF ELECTORS

ELECTIONS CANADA

LISTE PRÉLIMINAIRE DES ÉLECTEURS

This list of qualified electors for the polling division number as set out below was prepared for use at the pending federal election from information obtained at the enumeration and has been certified by the signature(s) below as to completeness and correctness so far as is possible.

La présente constitue la liste des électeurs de la section de vote dont le numéro apparaît plus bas préparée en vue de l'élection fédérale en cours d'après les renseignements recueillis lors du recensement. Le(s) recenseur(s) y a(ont) apposé sa(leur) signature, affirmant que cette liste est aussi complète et exacte que possible.

N°	
1	Archambault Bernard M 576, Archambault Ville des Laurentides J0R-1C0
2	Archambault Georgette F576 Archambault
3	Auger Hervé M 585, Archambault
4	Auger Thérèse F 585, Archambault
5	Archambault Jules M 589 Archambault
6	Archambault Jeannette F589 Archambault
7	Archambault Alain M 589 Archambault
8	Auger René M 615 Archambault
9	Auger Monique F 615 Archambault
10	Archambault Odette F 263 Gaboury
11	Archambault Noël M 641 St-Isidore
12	Archambault Fernande F 641 St-Isidore
13	Archambault Guylain M 641 St-Isidore
14	Beaudoin Simone F 594 Archambault
15	Beauséjour Bernard M 624 Archambault
16	Beauséjour Carmen F 624 Archambault
17	Berger Michel M 640 Archambault
18	Berger Cécile F 640 Archambault
19	Brisebois Luc M 660 Archambault
20	Brisebois Micheline F 660 Archambault
21	Béliveau Marcel M 608 Archambault
22	Béliveau Claudette F 608 Archambault
23	Brien Jean-François M 659 Archambault
24	Brien Johanne F 659 Archambault
25	Blais Danni M 266 Gaboury
26	Binette Monique F 170 18e Avenue
27	Binette Benoit M 170 18e Avenue
28	Binette Jean-Claude M 170 18e Avenue
29	Binette Louis M 170 18e Avenue
30	Bélisle Jean-Pierre M 495 St-Isidore
31	Bélisle Huguette F 495, St-Isidore
32	Bélisle Alain M 495 St-Isidore
33	Boisvert Conrad M 499 St-Isidore
34	Brisson Paul M 505 St-Isidore
35	Brisson Marie-Laure F 505 St-Isidore
36	Beauchamp Lucille F 276 16e Avenue
37	Beauchamp Denis M 276 16e Avenue
38	Bernaquez Jocelyne F 555 St-Isidore
39	Bisson Berthe F 617 St-Isidore
40	Bisson Claude M 617 St-Isidore
41	Boisvert Ubal M 599 St-Isidore
42	Boisvert Noël M 599 St-Isidore
43	Boisvert Ghislaine F 601 St-Isidore
44	Brien Jean-Pierre M 595 St-Isidore
45	Brien Françoise F 595 St-Isidore
46	Contant François M 588 Archambault
47	Contant Louise F 588 Archambault
48	Contant Robert M 588 Archambault
49	Cloutier Rémi M 607 Archambault
50	Cloutier Solange F 607 Archambault
51	Cloutier Angèle F 607 Archambault
52	Chevarie Léopaul M 652 Archambault
53	Chevarie Henriette F 652 Archambault
54	Chevarie Sylvie F 652 Archambault
55	Chevarie Andrée F 652 Archambault
56	Charbonneau Yvette F 255 Gaboury
57	Charbonneau France F 255 Gaboury
58	Charbonneau Guy M 255 Gaboury
59	Choquette Normand M 509 St-Isidore
60	Choquette Daniel M 509 St-Isidore
61	Choquette Fernande F 509 St-Isidore
62	Champagne Simone F 579 St-Isidore
63	Deslongchamps Roger M621 Archambault
64	Deslongchamps Lorraine F621 Archambault
65	Doré Claude M 264 Gaboury
66	Deschenes Lyne F 266 Gaboury
67	Desmarais Gaétan M 501 St-Isidore
68	Denis Raymond M 279 16e Avenue
69	Denis Simone F 279 16e Avenue
70	Denis Lynda F 279 16e Avenue
71	Desjardins Thérèse M 629 St-Isidore
72	Despatis Marie-Paule F 611 St-Isidore
73	Despatis Denis M 611 St-Isidore
74	Deslongchamps Claude M 547 St-Isidore
75	Deslongchamps Mireille F 547 St-Isidore
76	Dugas Claude M 631 St-Isidore
77	Demetre Jacques M 633 St-Isidore
78	Demetre Maurice M 633 St-Isidore
79	Demetre François M 633 St-Isidore
80	Demetre Réjeanne F 633 St-Isidore
81	Deslauriers Marguerite F 615 St-Isidore
82	Fortier Jacques M 777A St-Isidore
83	Guilbault Luc M 634 Archambault
84	Guilbault Pauline F 634 Archambault
85	Guilbault Céline F 634 Archambault
86	Guimont Lucien M 635 Archambault
87	Guimont Françyne F 635 Archambault
88	Gagné Thérèse F 193 15e Avenue
89	Gagné Jean-Guy M 193 15e Avenue
90	Gagné Michele F 193 15e Avenue
91	Grenier Gilles M 274 16e Avenue
92	Grenier Micheline F 274 16e Avenue
93	Gagné Madeleine F 274 16e Avenue
94	Grenier Jean-François M 274 16e Avenue
95	Gascon Alberte F 541 St-Isidore
96	Gervais Victor M 577 St-Isidore
97	Gauthier Armand M 581 St-Isidore
98	Gauthier Normand M 581 St-Isidore
99	Gauthier Germaine F 581 St-Isidore
100	Godard Claude M 601 St-Isidore
101	Gervais Yvette F 549 St-Isidore
102	Gauthier Jean-Pierre M 543 St-Isidore
103	Gauthier Denise F 543 St-Isidore
104	Hogue Wilfrid M 656 Archambault
105	Hogue Cécile F 656 Archambault
106	Hogue Sylvie F 656 Archambault
107	Hogue Manon F 656 Archambault
108	Harnois Camille F 283 16e Avenue
109	Huneau Aurore F 655 St-Isidore
110	Huneau Antonio M 589 St-Isidore
111	Huneau Rolande F 589 St-Isidore
112	Lavallée Gilberte F 600 Archambault
113	Lavallée Michel M 600 Archambault
114	Léveillé Germain M 625 Archambault
115	Léveillé Denise F 625 Archambault
116	Lajoie André M 645 Archambault
117	Lajoie Ginette F 645 Archambault
118	Lepage Gaétan M 637 Archambault
119	Lajoie Lucien M 604 Archambault
120	Lajoie Flore F 604 Archambault
121	Léveillée Albina F 604 Archambault
122	Leclerc Fernande F 189 15e Avenue
123	Lamy Robert M 475 St-Isidore
124	Lamy Gertrude F 475 St-Isidore
125	Lamarche Jean M 491 St-Isidore

RURAL/RURALE			electoral district/circonscription	URBAN/URBAINE		
N°	page		Terrebonne	N°	page	
347R	N° 1	of/de 2	certified certifié signature(s)-enumerator(s)/signature(s)-recenseur(s)		N°	of/de
polling division section de vote			Rita Pasain	polling division section de vote		

F 303 **PRELIMINARY LIST OF ELECTORS**

ELECTIONS CANADA

LISTE PRÉLIMINAIRE DES ÉLECTEURS

189089

8 5M-7-79

This list of qualified electors for the polling division number as set out below was prepared for use at the pending federal election from information obtained at the enumeration and has been certified by the signature(s) below as to completeness and correctness so far as is possible.

La présente constitue la liste des électeurs de la section de vote dont le numéro apparaît plus bas préparée en vue de l'élection fédérale en cours d'après les renseignements recueillis lors du recensement. Le(s) recenseur(s) y a(ont) apposé sa(leur) signature, affirmant que cette liste est aussi complète et exacte que possible.

N°	
126	Lamarche Raymonde F 491 St-Isidore Laurentides J0R-1C0
127	Lapalme Gilles M 267 Gaboury
128	Laporte Rosaire M 507 St-Isidore
129	Laporte Claire F 507 St-Isidore
130	Lachapelle Lucien M 525 St-Isidore
131	Lachapelle Anita F 525 St-Isidore
132	Lachapelle Andrée F 525 St-Isidore
133	Lachapelle Michel M 525 St-Isidore
134	Lesage Denis M 185 17e Avenue
135	Lesage Lorraine F 185 17e Avenue
136	Laserra Vincent M 226 16e Avenue
137	Laserra France F 226 16e Avenue
138	Leblanc Huguette F 577 St-Isidore
139	Lahaise Françine F 577 St-Isidore
140	Léveillé Lucienne F 621 St-Isidore
141	Léveillé Réjean M 623 St-Isidore
142	Léveillé Michel M 623 St-Isidore
143	Léveillé Lise F 623 St-Isidore
144	Léveillé Ginette F 623 St-Isidore
145	Martel André M 630 Archambault
146	Martel Berthe F 630 Archambault
147	Malouin Gérard M 270 16e Avenue
148	Malouin Claire F 270 16e Avenue
149	Masécchia Raphael M 735 St-Isidore
150	Masécchia Flora F 735 St-Isidore
151	Masécchia Sisto M 735 St-Isidore
152	Masécchia Serge M 735 St-Isidore
153	Martel René M 771 St-Isidore
154	Martel Louise F 771 St-Isidore
155	Nantais Denis M 581 Archambault
156	Nantais Thérèse F 581 Archambault
157	Ouellette Gérald M 283 16e Avenue
158	Ouellette Florence F 283 16e Avenue
159	Ouellette Normand M 224 16e Avenue
160	Ouellette Claudine F 224 16e Avenue
161	Ouimet Lise F 501 St-Isidore
162	Prud'Homme Eloi M 595 Archambault
163	Poulin Lucien M 229 16e Avenue
164	Poulin Jeanne F 229 16e Avenue
165	Poulin Marie-Claude F 229 16e Avenue
166	Pelletier Michel M 260 Gaboury
167	Pelletier Guylaine F 260 Gaboury
168	Poliquin Thérèse F 273 Gaboury
169	Payette Françoise F 267 Gaboury
170	Picotte Jacqueline F 635 St-Isidore
171	Quevillon Cécile F 589 St-Isidore
172	Richer Lucien M 612 Archambault
173	Richer Blandine F 612 Archambault
174	Roberge Gisèle F 637 Archambault
175	Racette Normand M 259 Gaboury
176	Racette Manon F 259 Gaboury
177	Ratelle Françine F 264 Gaboury
178	Rahal Frank F 487 St-Isidore
179	Rahal Renée F 487 St-Isidore
180	Rahal Carla F 487 St-Isidore
181	Robillard Lucyl F 773 St-Isidore
182	Racette Thérèse F 593 St-Isidore
183	Sinclair Denis M 276 Gaboury
184	Sinclair Jannine F 276 Gaboury
185	Soucy Raoul M 545 St-Isidore
186	Soucy Zéphirina F 545 St-Isidore
187	Thibodeau Yves M 263 Gaboury
188	Thibodeau Normand M 655 St-Isidore
189	Thibodeau Alice F 655 St-Isidore
190	Thérien Lucie F 278 16e Avenue
191	Trudel Mario M 605 St-Isidore
192	Trudel Françine F 605 St-Isidore
193	Venne Marcel M 256 Gaboury
194	Venne Diane F 256 Gaboury
195	Venne Claude M 195 17e Avenue
196	Venne Carole F 195 17e Avenue
197	Venne Ida F 193 17e Avenue
198	Vézina Gérald M 193 19e Avenue
199	Vézina Thérèse F 193 19e Avenue
200	Vézina Samuel M 193 19e Avenue
201	Venne Réjeanne F 273 Gaboury
202	Venne Fleurette F 553 St-Isidore
203	Vézina Michel M 773 St-Isidore
204	Venne Rolland M 587 St-Isidore
205	Venne Yvette F 587 St-Isidore
206	Wolfe Gérard M 641 Archambault
207	Wolfe Rachel F 641 Archambault

RURAL/RURALE			electoral district/circonscription	URBAN/URBAINE	
N° 347R	page N° 2	of/de 2	Terrebonne	N°	page N° of/de
polling division section de vote			certified certifié signature(s)-enumerator(s) / signature(s)-recenseur(s) Rita Paquin	polling division section de vote	

189090

F 303

8 5M-7-79

PRELIMINARY LIST OF ELECTORS

ELECTIONS CANADA

LISTE PRÉLIMINAIRE DES ÉLECTEURS

This list of qualified electors for the polling division number as set out below was prepared for use at the pending federal election from information obtained at the enumeration and has been certified by the signature(s) below as to completeness and correctness so far as is possible.

La présente constitue la liste des électeurs de la section de vote dont le numéro apparaît plus bas préparée en vue de l'élection fédérale en cours d'après les renseignements recueillis lors du recensement. Le(s) recenseur(s) y a(ont) apposé s(a)leur) signature, affirmant que cette liste est aussi complète et exacte que possible.

N°	
1	Auger, Angèle (F) 639, Brien Ville Laurentides JOR 1CO
2	Arguin, Gérald (M) 536, Boul. Lorrain
3	Arguin, Ginette (F) 536, Boul, Lorrain
4	Allard, Victor (M) 483, Saint-Louis
5	Allard, Reine-Aimée (F) 483, Saint-Louis
6	Arguin, Roger (M) 521, Saint-Louis
7	Aubertin, Paul (M) 239, 14e Avenue
8	Aubertin, Simone (F) 239, 14e Avenue
9	Allard, Emérentienne (F) 240, App. 105, 14e Avenue
10	Archambault, Valentine (F) 597, Saint-Louis
11	Archambault, André (M) 603, Saint-Louis
12	Archambault, Aurore (F) 603, Saint-louis
13	Archambault, Pierre (M) 603, Saint-louis
14	Archambault, Mario (M) 278, 14e Avenue
15	Boutin, Léo (M) 514, Boul. Lorrain
16	Belval, Gaétan (M) 526, Boul. Lorrain
17	Brassard, Raoul (M) 492, Saint-louis
18	Brassard, Rita (F) 492, Saint-Louis
19	Boivert, Alain (M) 482, Saint-Louis
20	Boivert, Colette (F) 482, Saint-Louis
21	Beaudry, Léo (M) 523, Saint-Louis
22	Beaudoin, Yvon 199, 14e Avenue
23	Brassard, Rhéa (F) 240, App. 205, 14e Avenue
24	Bélanger, Jean (M) 571, Saint-Louis
25	Beaudoin, Aurore (F) 240, App. 206, 14e Avenue
26	Bélanger, Henri (M) 240, App. 110, 14e Avenue
27	Bélanger, Annette (F) 240, App. 110, 14e Avenue
28	Bélanger, Francine (F) 571, Saint-Louis
29	Bélanger, Manon (F) 571, Saint-Louis
30	Brissette, Jean-Claude (M) 609, Brien
31	Brissette, Michelle (F) 609, Brien
32	Brissette, Sylvie (F) 609, Brien
33	Brosseau, Mariana (F) 616, Saint-Louis
34	Boily, Jean-Noël (M) 635, Saint-Louis
35	Boily, Sylvie (F) 635, Saint-Louis
36	Beaudoin, Francine (F) 716, Saint-Louis
37	Beaudoin, Réal (M) 712, Saint-Louis
38	Beaudoin, Aline (F) 712, Saint-Louis
39	Beaudoin, Mariette (F) 712, Saint-Louis
40	Beaudoin, Bernard (M) 712, Saint-Louis
41	Boucher, Georges (M) 652, Brien
42	Bertrand, Aurélien (M) 633, Brien
43	Bertrand, Léonie (F) 633, Brien
44	Chartrand, Robert (M) 514, Brien
45	Chartrand, Simone (F) 514, Brien
46	Cadieux, Jean (M) 518, Boul. Lorrain
47	Cadieux, Maryline (F) 518, Boul. Lorrain
48	Cousineau, Denis (M) 520, Saint-Louis
49	Champagne, Emile (M) 518, Saint-Louis
50	Champagne, Josée (F) 518, Saint-Louis
51	Charron, Paul (M) 231, 14e Avenue
52	Charron, Colombe (F) 231, 14e Avenue
53	Charron, Michelle (F) 231, 14e Avenue
54	Charron, Guylaine (F) 231, 14e Avenue
55	Charbonneau, Lucien (M) 591, Saint-Louis
56	Charbonneau, Yolande (F) 591, Saint-Louis
57	Cousineau, Michel (M) 179, 20e Avenue
58	Collin, Agnès (F) 637, Brien
59	Chartrand, Pierre (M) 598, Saint-Louis
60	Chartrand, Yvette (F) 521, Saint-Louis
61	Champoux, Jean-Guy (M) 274, 14e Avenue
62	Coté, Hilarion (M) 279, 14e Avenue
63	Coté, Marie-Blanche 279, 14e Avenue
64	Dumont, Réal (M) 524 Brien
65	Dumont, Fleur-Ange (F) 524 Brien
66	Despatie, Diane (F) 497, Saint-Louis
67	Dufort, Thérèse (F) 499, Saint-Louis
68	Dufort, Sylvain (M) 499, Saint-Louis
69	Dufort, Réjeanne (F) 523, Saint-Louis
70	Dupont, Jeannine (F) 201, 14e Avenue
71	Deslongchamps, Rodolphe (M) 208, 14e Avenue
72	Deslongchamps, Madeleine (F) 208, 14e Avenue
73	Dalphond, Rollande (F) 240, App. 204, 14e Avenue
74	Dumont, Sylva (M) 628, Saint-Louis
75	Dumont, Françoise (F) 628, Saint-Louis
76	Dumont, Pierre-Paul (M) 701, Saint-Louis
77	Ducharme, Blanche (F) 673, Saint-Louis
78	Ducharme, Nicole (F) 673, Saint-Louis
79	Duval, Jacques (M) 643, Brien
80	Duval, Agathe (F) 643, Brien
81	Dugas, Francine (M) 278, 14e Avenue
82	Ethier, Fernande (F) 605, Brien
83	Forget, Gilberte (F) 653, Saint-Louis
84	Gariépy, Agathe (F) 508, Brien
85	Gariépy, Simone (F) 515, Saint-Louis
86	Gariépy, Roland (M) 493, Saint-Louis
87	Grenier, Suzanne (F) 225, 14e Avenue
88	Grenier, Gaétan (M) 227, 14e Avenue
89	Grenier, Diane (F) 227, 14e Avenue
90	Grenier, Claude (M) 225, 14e Avenue
91	Grenier, Nicole (F) 225, 14e Avenue
92	Gagnon Manon (F) 235, 14e Avenue
93	Gareau, Laurent (M) 240, App. 103, 14e Avenue
94	Gariépy, Armand (M) 240, App. 207, 14e Avenue
95	Gareau, Denis (M) 240, App. 209, 14e Avenue
96	Gauthier, Céline (F) 179, 20e Avenue
97	Gour, Gaston (M) 275, 14e Avenue
98	Gour, Gertrude (F) 275, 14e Avenue
99	Herman, Henri (M) 240, App. 101, 14e Avenue
100	Hamel, Michel (M) 624, Saint-Louis
101	Hamel, Marie (F) 624, Saint-Louis
102	Henri, Céline (F) 195, 14e Avenue
103	Joly, Robert (M) 529, Boul. Lorrain
104	Joly, Odette (F) 529, Boul. Lorrain
105	Kingsley, Pauline (F) 240, App. 107, 14e Avenue
106	Lamarche, Eliane (F) 569, Saint-Louis
107	Lamarche, Jean-Marc (M) 569, Saint-Louis
108	Lapalme, Raymond (M) 510, Boul. Lorrain
109	Lapalme, Marie-Paule (F) 510, Boul. Lorrain
110	Lapalme, Sylvain (M) 510, Boul. Lorrain
111	Lalande, Oliva (F) 510, Brien

RURAL/RURALE			electoral district/circonscription	URBAN/URBAINE	
N°	page		Terrebonne	N°	page
348	N° 1	of/de 3	certified / certifié signature(s)-enumerator(s) / signature(s)-recenseur(s)		N° of/de
polling division / section de vote				polling division / section de vote	

189091

F 303

8 5M-7 79

PRELIMINARY LIST OF ELECTORS

ELECTIONS CANADA

LISTE PRÉLIMINAIRE DES ÉLECTEURS

This list of qualified electors for the polling division number as set out below was prepared for use at the pending federal election from information obtained at the enumeration and has been certified by the signature(s) below as to completeness and correctness so far as is possible.

La présente constitue la liste des électeurs de la section de vote dont le numéro apparaît plus bas préparée en vue de l'élection fédérale en cours d'après les renseignements recueillis lors du recensement. Le(s) recenseur(s) y a(ont) apposé s(a)leur) signature, affirmant que cette liste est aussi complète et exacte que possible.

N°	
112	Lalande, Pierre-Paul (M) 510, Brien Ville Laurentides JOR 1CO
113	Lacasse, Cécile (F) 510, Brien
114	Leclerc, Ginette (F) 524, Boul. Lorrain
115	Latendresse, Jacynthe (F) 526, Boul. Lorrain
116	Lavallée, Robert (M) 535, Boul. Lorrain
117	Lavallée, Marie-Claude (F) Boul. Lorrain
118	Larrivière, Philippe (M) 533, Boul. Lorrain
119	Larrivière, Ginette (F) 533, Boul. Lorrain
120	Latour, Yvan (M) 527, Brien
121	Lapalme, Philippe (M) 507, Saint-Louis
122	Lapalme, Florida (F) 507, Saint-Louis
123	Lavallée, Lucia (F) 497, Saint-Louis
124	Lavallée, sylvie (F) 497, Saint-Louis
125	Lapierre, Julienne (F) 491, Saint-Louis
126	Lavallée, André (M) 489, Saint-Louis
127	Lavallée, Sylvain (M) 489, Saint-Louis
128	Lavallée, Serge (M) 489, Saint-Louis
129	Lacasse, Gaétan (M) 503, Saint-Louis
130	Lacasse, Marcella (F) 503, Saint-Louis
131	Lapierre, Thérèse (F) 504, Saint-Louis
132	Lapierre, Florent (M) 504 Saint-Louis
133	Lévesques, Monique (F) 511, Saint-Louis.
134	Lévesques, Anna (F) 511, Saint-Louis
135	Lachapelle, Huguette (F) 488, Saint-Louis
136	Lachapelle, René (M) 488, Saint-Louis
137	Lussier, David (M) 229, 14e Avenue
138	Lussier, Stella (F) 229, 14e Avenue
139	Léonard, Rita (F) 240, App. 104, 14e Avenue
140	Latendresse, Paulin (M) 240, App. 201, 14e Avenue
141	Larocque, Berthe (F) 240, App. 202, 14e Avenue
142	Laferrière, Yvette (F) 240, App. 208, 14e Avenue
143	Lévesque, Napoléon (M) 240, App. 210, 14e Avenue
144	Lavallée, Yvon (M) 580, Saint-Louis
145	Lacelle, Hélène (F) 585, Saint-Louis
146	Lauzon, Yvon (M) 594, Saint-Louis
147	Lauzon, Marie (F) 594, Saint-Louis
148	Lavoie, Denise (F) 605, Brien
149	Lavoie, Roger (M) 605, Brien
150	Lauzon, Laurence (F) 617, Saint-Louis
151	Lamarche, Réal (M) 669, Saint-Louis
152	Lamarche, Claudette (F) 669, Saint-Louis
153	Lapierre, Maurice (M) 649, Brien
154	Lapierre Payette, Thérèse (F) 649, Brien
155	Lévesque, Marcel (M) 644, Brien
156	Lévesque, Eliane, (F) 644, Brien
157	Lévesque, André (M) 640, Brien
158	Lévesque, Pierrette (F) 640, Brien
159	Lapalme, Jean-Claude (M) 271, 14e Avenue
160	Lapalme, Denise (F) 271, 14e Avenue
161	Lapalme, Normand (M) 271, 14e Avenue
162	Lapalme, Marcel (M) 271, 14e Avenue
163	Laplante, Suzanne (F) 634, Saint-Louis
164	Laplante, Réjean (M) 634, Saint-Louis
165	Moreau, Gilles (M) 653, Saint-Louis
166	Moreau, Jean-René, (M) 653, Saint-Louis
167	Moreau, Marie-Chantal (F) 653, Saint-Louis
168	Malouin, Jean (M) 494, Brien
169	Malouin, Rollande (F) 494, Brien
170	Malouin, Mario (M) 494, Brien
171	Morel, André (M) 519, Brien
172	Morel, Jacqueline (F) 519, Brien
173	Morel, France (F) 519, Brien
174	Moreau, Jacques (M) 525, Boul. Lorrain
175	Moreau, Murielle (F) 525, Boul. Lorrain
176	Moreau, Martine (F) 525, Boul. Lorrain
177	Marcoux, Claude, (M) 484, Saint-Louis
178	Martel, Lucienne (F) 513, Saint-Louis
179	Malouin, Dina (F) 509, Saint-Louis
180	Maisonneuve, Cécile (F) 517, Saint-Louis
181	Martin, Kim (F) 500, Saint-Louis
182	Moreau, Bernard (M) 193, 14e Avenue
183	Moreau, Annette (F) 193, 14e Avenue
184	Malo, Ronald (M) 593, Saint-Louis
185	Malo, Alain (M) 593, Saint-Louis
186	Marin, Clément (M) 575, Saint-Louis
187	Marin, Françoise (F) 575, Saint-Louis
188	Marin, Marie-Claude (F) 575, Saint-Louis
189	Malouin, Michel (M) 495, Brien
190	Malouin, Chantal (F) 495, Brien
191	Monahan, André (M) 583, Saint-Louis
192	Monahan, Gaétane (F) 583, Saint-Louis
193	Monahan, Claude (M) 583, Saint-Louis
194	Moreau, Françoise (F) 663, Saint-Louis
195	Moreau, Jean-Marie (M) 609, Saint-Louis
196	Moreau Gauthier, Aline (F) 609, Saint-Louis
197	Mantha, Justine (F) 268, 14e Avenue
198	Mantha, Solange (F) 268, 14e Avenue
199	Martel, Hervé (M) 267, 14e Avenue
200	Martel, Simone (F) 267, 14e Avenue
201	Martel, Elise (F) 267, 14e Avenue
202	Moreau, Luc (M) 272, 14e Avenue
203	Moreau Brassard, Lucille (F) 14e Avenue
204	Martel, Paul-Emile (M) 276, 14e Avenue
205	Martel, Robertine (F) 276, 14e Avenue
206	Martel, Fernande (F) 276, 14e Avenue
207	Narbonne, Marcelle (F) 500, Brien
208	Ouellette, Claudette (F) 580, Saint-Louis
209	Ouellette, Claude (M) 716, Saint-Louis
210	Paquin, Armand (M) 507, Brien
211	Paquin, Rosanna (F) 507, Brien
212	Piché, Armand (M) 489, Brien
213	Piché, Noémie (F) 489, Brien
214	Poulin, Isabelle (F) 505, Saint-Louis
215	Poulin, Richard (M) 505, Saint-Louis
216	Perreault, Donatien (M) 191, 14e Avenue
217	Perreault, Madeleine (F) 191, 14e Avenue
218	Paquin, Fernand (M) 235, 14e Avenue
219	Paquin, Rita (F) 235 14e Avenue
220	Pichette, Jeanne-D'Arc (F) 240, App. 203, 14e Avenue
221	Piché, Cyprienne (F) 240, App. 209, 14e Avenue
222	Pelletier, Jean-Guy (M) 585, Saint-Louis
223	Pelletier, Yvette (F) 585, Saint-Louis
224	Pelletier, Daniel (M) 585, Saint-Louis
225	Pelletier, Claude (M) 585, Saint-Louis
226	Patry, Philippe (M) 590, Saint-Louis
227	Patry, Jeannette (F) 590, Saint-Louis
228	Piché, Stéphane (M) 495, Saint-Louis
229	Pelletier, Claude (M) 195, 14e Avenue

RURAL/RURALE			electoral district/circonscription	URBAN/URBAINE	
N°	page		Terrebonne	N°	page
348	N° 2	of/de 3	certified certifié signature(s)-enumerator(s) / signature(s)-recenseur(s)		N° of/de
polling division section de vote				polling division section de vote	

189092

F 303 **PRELIMINARY LIST OF ELECTORS**

8 5M-7-79

ELECTIONS CANADA

LISTE PRÉLIMINAIRE DES ÉLECTEURS

This list of qualified electors for the polling division number as set out below was prepared for use at the pending federal election from information obtained at the enumeration and has been certified by the signature(s) below as to completeness and correctness so far as is possible.

La présente constitue la liste des électeurs de la section de vote dont le numéro apparaît plus bas préparée en vue de l'élection fédérale en cours d'après les renseignements recueillis lors du recensement. Le(s) recenseur(s) y a(ont) apposé sa(leur) signature, affirmant que cette liste est aussi complète et exacte que possible.

N°		N°
230	Piché, Jean-Guy (M) 685, Saint-Louis Ville Laurentides JOR 1CO	
231	Piché, Guylaine (F) 685, Saint-Louis	
232	Paquin, Gaétan (M) 634, Brien	
233	Paquin, Louise (F) 634, Brien	
234	Pelletier, Marcel (M) 277, 14e Avenue	
235	Pelletier, Pierrette (F) 277, 14e Avenue	
236	Quesnel, Manon (F) 520, Brien	
237	Quesnel, Sylvie (F) 520, Brien	
238	Racine, Jean (M) 519, Boul. Lorrain	
239	Racene, Luce (F) 519, Boul. Lorrain	
240	Racette, Ferdinand (M) 499, Brien	
241	Racette, Albertina (F) 499, Brien	
242	Robillard, Donat (M) 191, 13e Avenue	
243	Racette, Gloria (F) 561, Saint-Louis	
244	Racette, Lise (F) 561, Saint-Louis	
245	Racette, Jeanne (F) 240, App. 211, 14e Avenue	
246	Rochon, André (M) 623, Saint-Louis	
247	Rochon, Françoise (F) 623, Saint-Louis	
248	Robitaille, Charles-Emile (M) 266, 14e Avenue	
249	Robitaille, Rita (F) 266, 14e Avenue	
250	Ratelle, Laurenzo (M) 285, 14e Avenue	
251	Ratelle, Réjeanne (F) 285, 14e Avenue	
252	Ratelle, Flora (F) 285, 14e Avenue	
253	Séguin, Rose (F) 514, Boul. Lorrain	
254	Soucy, Suzanne (F) 484, Saint-Louis	
255	Soucy, Philippe (M) 501, Saint-Louis	
256	Soucy, Linda (F) 501, Saint-Louis	
257	Saint-Jean, Mario, (M) 235, 14e Avenue	
258	Thibodeau, Paul (M) 654, Saint-Louis	
259	Thibodeau, Thérèse (F) 654, Saint-Louis	
260	Thibodeau, Guy (M) 654, Saint-Louis	
261	Thibodeau, Marc (M) 639, Brien	
262	Thuotte, Georges (M) 488, Brien	
263	Thuotte, Hélène (F) 488, Brien	
264	Thuotte, Michèle (F) 488, Brien	
265	Thuotte, Alain (M) 488, Brien	
266	Thérrien, Roland (M) 240, App. 102, 14e Avenue	
267	Thibodeau, Gérard (M) 697, Saint-Louis	
268	Thibodeau, Nicole (F) 697, Saint-Louis	
269	Tourangeau, Richard (M) 598, Saint-Louis	
270	Vaillancourt, Jean-Guy (M) 511, Boul. Lorrain	
271	Vaillancourt, Béatrice (F) 511, Boul. Lorrain	
272	Vermette, André (M) 512, Brien	
273	Vercammen, Michel (M) 507, Boul. Lorrain	
274	Vercammen, Andrée (F) 507, Boul. Lorrain	
275	Vermette, Madeleine (F) 727, Brien	
276	Vézina, André (M) 240, App. 106, 14e Avenue	
277	Vigneault, Armand (M) 240, App. 108, 14e Avenue	
278	Vigneault, Clarisse (F) 240, App. 108, 14e Avenue	
279	Vermette, Lucie (F) 495, Saint-Louis	
280	Vézina, Francine (F) 701, Saint-Louis	
281	Villeneuve, Jean (M) 262, 14e Avenue	
282	Villeneuve, Emilienne (F) 262, 14e Avenue	

RURAL/RURALE			electoral district/circonscription	URBAN/URBAINE	
N°	page		Terrebonne	N°	page
348	N° 3	of/de 3	certified certifié — signature(s)-enumerator(s) / signature(s)-recenseur(s)		N° of/de
polling division section de vote				polling division section de vote	

189093

F 303 **PRELIMINARY LIST OF ELECTORS**

ELECTIONS CANADA

LISTE PRÉLIMINAIRE DES ÉLECTEURS

8 5M-7-79

This list of qualified electors for the polling division number as set out below was prepared for use at the pending federal election from information obtained at the enumeration and has been certified by the signature(s) below as to completeness and correctness so far as is possible.

La présente constitue la liste des électeurs de la section de vote dont le numéro apparaît plus bas préparée en vue de l'élection fédérale en cours d'après les renseignements recueillis lors du recensement. Le(s) recenseur(s) y a(ont) apposé sa(leur) signature, affirmant que cette liste est aussi complète et exacte que possible.

N°	
1	Allard Villeneuve Ginette (F) 820 Rivière Sud, St-Roch Ouest, JOK 3HO
2	Archambault Norbert (M) 765 Ruisseau St-Jean, St-Roch Ouest, JOK 3HO
3	Archambault Francine (F) 765 Ruisseau St-Jean, St-Roch Ouest, " "
4	Archambault Christiane (F) 840 Ruisseau St-Jean, St-Roch Ouest, " "
5	Brien Damien (M) 705 Rivière Nord, St-Roch Ouest, " "
6	Brien André (M) 705 Rivière Nord, St-Roch Ouest, " "
7	Brien Denise (F) 705 Rivière Nord, St-Roch Ouest, " "
8	Brien Monique (F) 705 Rivière Nord, St-Roch Ouest, " "
9	Bois Joanne (F) 763 Rivière Nord, St-Roch Ouest, " "
10	Bois Denis (M) 763 Rivière Nord, St-Roch Ouest, " "
11	Brien Jean (M) 820 Rivière Nord, St-Roch Ouest, " "
12	Brien Murielle (F) 820 Rivière Nord, St-Roch Ouest, " "
13	Brien Martin (M) 820 Rivière Nord, St-Roch Ouest, " "
14	Brien Gabriàl (M) 860 Rivière Nord, St-Roch Ouest, " "
15	Brien Nicole (F) 860 Rivière Nord, St-Roch Ouest, " "
16	Bélanger Marcel (M) 830 Rivière Nord, St-Roch Ouest, " "
17	Bélanger Hermance (F) 830 Rivière Nord, St-Roch Ouest, " "
18	Bélanger Normand (M) 830 Rivière Nord, St-Roch Ouest, " "
19	Brien Napoléon (M) 875 Rivière Nord, St-Roch Ouest, " "
20	Brien Thérèse (F) 875 Rivière Nord, St-Roch Ouest, " "
21	Brien Michel (M) 875 Rivière Nord, St-Roch Ouest, " "
22	Beaudette Robillard Diane (F) 995 Rivière Nord, St-Roch Ouest, " "
23	Brien François (M) 1000 Rivière Nord, St-Roch Ouest, " "
24	Brien Jacinthe (F) 1000 Rivière Nord, St-Roch Ouest, " "
25	Beaudry Mercier Monique (F) 830 Rivière Sud, St-Roch Ouest, " "
26	Bélanger Jean (M) 850 Ruisseau St-Jean, St-Roch Ouest, " "
27	Bélanger Denise (F) 850 Ruisseau St-Jean, St-Roch Ouest, " "
28	Bélanger Carmelle (F) 860 Ruisseau St-Jean, St-Roch Ouest, " "
29	Bélanger Gervais (M) 870 Ruisseau St-Jean, St-Roch Ouest, " "
30	Bélanger Hermance (F) 870 Ruisseau St-Jean, St-Roch Ouest, " "
31	Bélanger Yvan (M) 880 Ruisseau St-Jean, St-Roch Ouest, " "
32	Bélanger Agathe (F) 880 Ruisseau St-Jean, St-Roch Ouest, JOK 3HO
33	Bélanger Pierre Guy (M) 880 Ruisseau St-Jean, St-Roch Ouest, " "
34	Bélanger Alain (M) 880 Ruisseau St-Jean, St-Roch Ouest, " "
35	Boivin Claude (M) 785 Ruisseau St-Jean, St-Roch Ouest, " "
36	Bourrassa Jacques (M) 890 Ruisseau St-Jean, St-Roch Ouest, " "
37	Boivin Diane (F) 785 Ruisseau St-Jean, St-Roch Ouest, " "
38	Charbonneau Yves (M) 933 Rivière Nord, St-Roch Ouest, " "
39	Charbonneau Louise (F) 933 Rivière Nord, St-Roch Ouest, " "
40	Charbonneau Yvon (M) 935 Rivière Nord, St-Roch Ouest, " "
41	Charbonneau Sylvie (F(935 Rivière Nord, St-Roch Ouest, " "
42	Côté Robertson (F) 910 Rivière Sud, St-Roch Ouest, " "
43	Chayer Lucien (M) 836 Rivière Sud, St-Roch Ouest, " "
44	Chayer Pierrette (F) 836 Rivière Sud, St-Roch Ouest, " "
45	Charbonneau André (M) 694 Rivière Sud, St-Roch Ouest, " "
46	Charbonneau Diane (F) 694 Rivière Sud, St-Roch Ouest, " "
47	Charbonneau Gaétan (M) 690 Rivière Sud, St-Roch Ouest, " "
48	Charbonneau Gisèle (F) 690 Rivière Sud, St-Roch Ouest, " "
49	Charbonneau Donat (M) 680 Rivière Sud, St-Roch Ouest, " "
50	Charbonneau Thérèse (F) 680 Rivière Sud, St-Roch Ouest, " "
51	Charbonneau Gérald (M) 670 Rivière Sud, St-Roch Ouest, " "
52	Charbonneau Georgette (F) 670 Rivière Sud, St-Roch Ouest, " "
53	Charbonneau Normand (M) 670 Rivière Sud, St-Roch Ouest, " "
54	Charbonneau Jocelyn (M) 670 Rivière Sud, St-Roch Ouest, " "
55	Charbonneau Daniel (M) 670 Rivière Sud, St-Roch Ouest, " "
56	Contant Gisèle (F) 760 Ruisseau St-Jean, St-Roch O. " "
57	Charbonneau Dugas Lise (F) 770 Ruisseau St-Jean, St-Roch O. " "
58	Courcelles Pierrette (F) 900 Ruisseau St-Jean, St-Roch O. " "
59	Duval Claudette (F) 288 Route 125, St-Roch Ouest, " "
60	Duval André (M) 288 Route 125, St-Roch Ouest, " "
61	Delisle Yvon (M) 290 Route 125, St-Roch Ouest, " "
62	Délisle Rita (F) 290 Route 125, St-Roch Ouest, " "

RURAL/RURALE			electoral district/circonscription	URBAN/URBAINE	
N° 349	page N° 1	of/de 4	St-Roch Ouest	N°	page N° / of/de
polling division section de vote			certified certifié signature(s)-enumerator(s) / signature(s)-recenseur(s) Nicole Renaud Henri		polling division section de vote

F 303

8 5M 7 79

PRELIMINARY LIST OF ELECTORS

ELECTIONS CANADA

189094

LISTE PRÉLIMINAIRE DES ÉLECTEURS

This list of qualified electors for the polling division number as set out below was prepared for use at the pending federal election from information obtained at the enumeration and has been certified by the signature(s) below as to completeness and correctness so far as is possible

La présente constitue la liste des électeurs de la section de vote dont le numéro apparaît plus bas préparée en vue de l'élection fédérale en cours d'après les renseignements recueillis lors du recensement. Le(s) recenseur(s) y a(ont) apposé sa(leur) signature, affirmant que cette liste est aussi complète et exacte que possible

N°		
63	Dibble J.- Paul (M)	
	885 Rivière Nord, St-Roch Ouest,	JOK 3HO
64	Duval Bernard (M)	
	720 Rivière Sud, St-Roch Ouest,	" "
65	Duval Denise (F)	
	720 Rivière Sud, St-Roch Ouest,	" "
66	Duval Serge (M)	
	716 Rivière Sud, St-Roch Ouest,	" "
67	Duval Ginette (F)	
	716 Rivière Sud, St-Roch Ouest,	" "
68	Duval Maurice (M)	
	706 Rivière Sud, St-Roch Ouest,	" "
69	Duval Maryse (F)	
	706 Rivière Sud, St-Roch Ouest,	" "
70	Duval Luc (M)	
	704 Rivière Sud, St-Roch Ouest,	" "
71	Duval Diane (F)	
	704 Rivière Sud, St-Roch Ouest,	" "
72	Duval Laurent (M)	
	700 Rivière Sud, St-Roch Ouest,	" "
73	Duval Marie Anne (F)	
	700 Rivière Sud, St-Roch Ouest,	" "
74	Duval Vincent (M)	
	700 Rivière Sud, St-Roch Ouest,	" "
75	Duval Claude (M)	
	700 Rivière Sud, St-Roch Ouest,	" "
76	Duval Bernadette (F)	
	700 Rivière Sud, St-Roch Ouest,	" "
77	Duval Roger (M)	
	698 Rivière Sud, St-Roch Ouest,	" "
78	Duval Thérèse (F)	
	698 Rivière Sud, St-Roch Ouest,	" "
79	Duval Claudine (F)	
	698 Rivière Sud, St-Roch Ouest,	" "
80	Duval Guy (M)	
	698 Rivière Sud, St-Roch Ouest,	" "
81	Duval Denis (M)	
	698 Rivière Sud, St-Roch Ouest,	" "
82	Dugas Jean-Guy (M)	
	710 Ruisseau St-Jean, St-Roch O.	" "
83	Dugas Gisèle (F)	
	710 Ruisseau St-Jean, St-Roch O.	" "
84	Dugas Jean (M)	
	700 Ruisseau St-Jean, St-Roch O.	" "
85	Dugas Jocèlyne (F)	
	700 Ruisseau St-Jean, St-Roch O.	" "
86	Dugas Sylvain (M)	
	720 Ruisseau St-Jean, St-Roch O.	" "
87	Dugas Jocelyn (M)	
	770 Ruisseau St-Jean, St-Roch O.	" "
88	Ethier Jacques (M)	
	744 Rivière Nord, St-Roch Ouest,	" "
89	Ethier Nicole (F)	
	744 Rivière Nord, St-Roch Ouest,	" "
90	Filiatrault Sylvie (F)	
	890 Rivière Sud, St-Roch Ouest,	" "
91	Girard Denis (M)	
	720 Rivière Nord, St-Roch Ouest,	" "
92	Girard Francine (F)	
	720 Rivière Nord, St-Roch Ouest,	" "
93	Goulet Francine (F)	
	765 Rivière Nord, St-Roch Ouest,	" "
94	Gamache Renald (M)	
	796 Rivière Nord, St-Roch Ouest,	JOK 3HO
95	Gamache Pauline (F)	
	796 Rivière Nord, St-Roch Ouest,	" "
96	Gauthier Fernand (M)	
	795 Rivière Nord, St-Roch Ouest,	" "
97	Gauthier Audrey (F)	
	795 Rivière Nord, St-Roch Ouest,	" "
98	Gagnon Gaston (M)	
	878 Rivière Sud, St-Roch Ouest,	" "
99	Gariepy Noel (M)	
	877 Rivière Sud, St-Roch Ouest,	" "
100	Gariepy Francine (F)	
	877 Rivière Sud, St-Roch Ouest,	" "
101	Guérin Michel (M)	
	844 Rivière Sud, St-Roch Ouest,	" "
102	Guérin Claudette (F)	
	844 Rivière Sud, St-Roch Ouest,	" "
103	Guilbault Fernand (M)	
	730 Ruisseau St-Jean, St-Roch O.	" "
104	Guilbault Simone (F)	
	730 Ruisseau St-Jean, St-Roch O.	" "
105	Guilbault Yvon (M)	
	730 Ruisseau St-Jean, St-Roch O.	" "
106	Grenier Marguerite (F)	
	780 Ruisseau St-Jean, St-Roch O.	" "
107	Grenier Laura (F)	
	780 Ruisseau St-Jean, St-Roch O.	" "
108	Henri Réal (M)	
	740 Rivière Nord, St-Roch Ouest,	" "
109	Henri Nicole (F)	
	740 Rivière Nord, St-Roch Ouest,	" "
110	Henri Fernand (M)	
	745 Rivière Nord, St-Roch Ouest,	" "
111	Henri Gisèle (F)	
	745 Rivière Nord, St-Roch Ouest,	" "
112	Hamelin Paul André (M)	
	770 Rivière Nord, St-Roch Ouest,	" "
113	Henri Denis (M)	
	810 Rivière Nord, St-Roch Ouest,	" "
114	Henri Laurette (F)	
	810 Rivière Nord, St-Roch Ouest,	" "
115	Hervieux Denis (M)	
	845 Rivière Nord, St-Roch Ouest,	" "
116	Hervieux Murielle (F)	
	845 Rivière Nord, St-Roch Ouest,	" "
117	Henri Réal (M)	
	910 Rivière Nord, St-Roch Ouest,	" "
118	Henri Jeannine (F)	
	910 Rivière Nord, St-Roch Ouest,	" "
119	Henri Alcide (M)	
	910 Rivière Nord, St-Roch Ouest,	" "
120	Hamelin Michel (M)	
	790 Ruisseau St-Jean, St-Roch O.	" "
121	Hamelin Céline (F)	
	790 Ruisseau St-Jean, St-Roch O.	" "
122	Henri Réal C. (M)	
	910 Ruisseau St-Jean, St-Roch O.	" "
123	Henri Mariette (F)	
	910 Ruisseau St-Jean, St-Roch O.	" "
124	Henri Ginette (F)	
	910 Ruisseau St-Jean, St-Roch O.	" "

RURAL/RURALE			electoral district/circonscription	URBAN/URBAINE		
N°	page		Saint-Roch Ouest	N°	page	
349	N° 2	of/de 4	signature(s)-enumerator(s) / signature(s)-recenseur(s)		N°	of/de
polling division section de vote			certified certifié Nicole Renaud Henri	polling division section de vote		

F 303 **PRELIMINARY LIST OF ELECTORS**

8 5M 7 79

ELECTIONS CANADA

189095

LISTE PRÉLIMINAIRE DES ÉLECTEURS

This list of qualified electors for the polling division number as set out below was prepared for use at the pending federal election from information obtained at the enumeration and has been certified by the signature(s) below as to completeness and correctness so far as is possible.

La présente constitue la liste des électeurs de la section de vote dont le numéro apparaît plus bas préparée en vue de l'élection fédérale en cours d'après les renseignements recueillis lors du recensement. Le(s) recenseur(s) y a(ont) apposé s(leur) signature, affirmant que cette liste est aussi complète et exacte que possible.

N°		
125	Henri Francine	(F)
	910 Ruisseau St-Jean, St-Roch O. JOK 3HO	
126	Henri Jean-Pierre	(M)
	910 Ruisseau St-Jean, St-Roch O. " "	
127	Jeannotte Gilbert	(M)
	805 Rivière Nord, St-Roch O. " "	
128	Jeannotte Gisèle	(F)
	805 Rivière Nord, St-Roch O. " "	
129	Lafortune Jean-Marc	(M)
	670 Rivière Nord, St-Roch O. " "	
130	Lafortune Alice	(F)
	670 Rivière Nord, St-Roch O. " "	
131	Lafortune Michel	(M)
	670 RivièreNord, St-Roch O. " "	
132	Lafortune Diane	(F)
	670 Rivière Nord, St-Roch O. " "	
133	Lemire Gervais	(M)
	675 Rivière Nord, St-Roch O. " "	
134	Lemire Thérèse	(F)
	675 Rivière Nord, St-Roch O. " "	
135	Lemire Germaine	(F)
	685 Rivière Nord, St-Roch O. " "	
136	Lafortune Danielle	(F)
	700 Rivière Nord, St-Roch O. " "	
137	Lemire Denis	(M)
	710 Rivière Nord, St-Roch O. " "	
138	Lemire Denise	(F)
	710 Rivière Nord, St-Roch O. " "	
139	Lecourt Denis	(M)
	711 Chemin Lecourt, St-Roch O. " "	
140	Lecourt Denise	(F)
	711 Chemin Lecourt St-Roch O. " "	
141	Lecourt Michel	(M)
	711 Chemin Lecourt, St-Roch O. " "	
142	Lecourt Sylvain	(M)
	711 Chemin Lecourt, St-Roch O. " "	
143	Larammée Guy	(M)
	900 Rivière Nord, St-Roch O. " "	
144	Larammée Marie Paule	(F)
	900 Rivière Nord, St-Roch O. " "	
145	Larammée Benoit	(M)
	900 Rivière Nord, St-Roch O. " "	
146	Lebeau Jean-Paul	(M)
	932 Rivière Sud, St-Roch O. " "	
147	Lebeau Armande	(F)
	932 Rivière Sud, St-Roch O. " "	
148	Lebeau Daniel	(M)
	930 Rivière Sud, St-Roch O. " "	
149	Lebeau R. Jacinthe	(F)
	930 Rivière Sud, St-Roch O. " "	
150	Leduc Aldéric	(M)
	710 Rivière Sud, St-Roch O. " "	
151	Leduc Lucien	(M)
	710 Rivière Sud, St-Roch O. " "	
152	Leduc Rose-Alba	(F)
	710 Rivière Sdu, St-Roch O. " "	
153	Lafortune Robert	(M)
	820 Ruisseau St-Jean, St-Roch O. " "	
154	Lebeau Céline	(F)
	932 Rivière Sud, St-Roch O. " "	
155	Lafortune Bernard	(M)
	750 Ruisseau St-Jean, St-Roch O. " "	
157	Lafortune Firmin	(M)
	760 Ruisseau St-Jean, St-Roch O. JOK 3HO	
158	Lafortune Réal	(M)
	900 Ruisseau St-Jean, St-Roch O. " "	
159	Lefebvre Paul-Emile	(M)
	920 Ruisseau St-Jean, St-Roch O. " "	
160	Lafortune Mario	(M)
	715 Ruisseau St-Jean, St-Roch O. " "	
161	Lafortune Claire	(F)
	715 Ruisseau St-Jean, St-Roch O. " "	
162	Marien Jules	(M)
	695 Rivière Nord, St-Roch Ouest, " "	
163	Marien Denis	(M)
	695 Rivière Nord, St-Roch Ouest, " "	
164	Matte Louise	(F)
	750 Rivière Nord, St-Roch Ouest, " "	
165	Mercier Guy	(M)
	939 Rivière Nord, St-Roch Ouest, " "	
166	Mercier Lorraine	(F)
	939 Rivière Nord, St-Roch Ouest, " "	
167	Mercier Pierre	(M)
	940 Rivière Nord, St-Roch Ouest, " "	
168	Mercier Lucie	(F)
	940 Rivière Nord, St-Roch Ouest, " "	
169	Marquis Bernard	(M)
	938 Rivière Sud, St-Roch Ouest, " "	
170	Marquis Raymonde	(F)
	938 Rivière Sud, St-Roch Ouest, " "	
171	Marquis Eric	(M)
	938 Rivière Sud, St-Roch Ouest, " "	
172	Mercier Henri	(M)
	890 Rivière Sud, St-Roch Ouest, " "	
173	Mercier Germain	(M)
	875 Rivière Sud, St-Roch Ouest, " "	
174	Mercier Céline	(F)
	875 Rivière Sud, St-Roch Ouest, " "	
175	Mercier Gilbert	(M)
	874 Rivière Sud, St-Roch Ouest, " "	
176	Mercier Lucienne	(F)
	874 Rivière Sud, St-Roch Ouest, " "	
177	Mercier Valérie	(F)
	874 Rivière Sud, St-Roch Ouest, " "	
178	Mercier André	(M)
	870 Rivière Sud, St-Roch Ouest, " "	
179	Mercier Alida	(F)
	870 Rivière Sud, St-Roch Ouest, " "	
180	Millette Simone	(F)
	860 Rivière Sud, St-Roch Ouest, " "	
181	Mercier Jean-Charles	(M)
	846 Rivière Sud, St-Roch Ouest, " "	
182	Mercier Jeannine	(F)
	846 Rivière Sud, St-Roch Ouest, " "	
183	Mercier Guylaine	(F)
	846 Rivière Sud, St-Roch Ouest, " "	
184	Mercier Claude	(M)
	830 Rivière Sud, St-Roch Ouest, " "	
185	Mercier Vincent	(M)
	826 Rivière Sud, St-Roch Ouest, " "	
186	Mercier Monique	(F)
	826 Rivière Sud, St-Roch Ouest, " "	
187	Paquin Jacques	(M)
	750 Rivière Nord, St-Roch Ouest, " "	

RURAL/RURALE			electoral district/circonscription	URBAN/URBAINE	
N° 349	page N° 3	of/de 4	Saint Roch Ouest	N°	page N° of/de
polling division section de vote			certified certifié signature(s)-enumerator(s) / signature(s)-recenseur(s) Nicole Renaud Henri		polling division section de vote

189096

F 303 **PRELIMINARY LIST OF ELECTORS**

8.5M-7-79

ELECTIONS CANADA

LISTE PRÉLIMINAIRE DES ÉLECTEURS

This list of qualified electors for the polling division number as set out below was prepared for use at the pending federal election from information obtained at the enumeration and has been certified by the signature(s) below as to completeness and correctness so far as is possible.

La présente constitue la liste des électeurs de la section de vote dont le numéro apparaît plus bas préparée en vue de l'élection fédérale en cours d'après les renseignements recueillis lors du recensement. Le(s) recenseur(s) y a(ont) apposé sa(leur) signature, affirmant que cette liste est aussi complète et exacte que possible.

N°		
188	Pesant André (M) 998 Rivière Nord, St-Roch Ouest,	JOK 3HO
189	Pesant Jeannine (F) 998 Rivière Nord, St-Roch Ouest,	" "
190	Pesant Jean (M) 998 Rivière Nord, St-Roch Ouest	" "
191	Poirier Guy (M) 900 Rivière Sud, St-Roch Ouest,	" "
192	Poirier Ginette (F) 900 Rivière Sud, St-Roch Ouest,	" "
193	Parent Luc (M) 840 Rivière Sud, St-Roch Ouest,	" "
194	Parent Danielle (F) 840 Rivière Sud, St-Roch Ouest,	" "
195	Poulin Johanne (F) 720 Ruisseau St-Jean, St-Roch O.	" "
196	Renaud Normand (M) 780 Rivière Nord, St-Roch Ouest,	" "
197	Renaud Nicole (F) 780 Rivière Nord, St-Roch Ouest,	" "
198	Robillard Philippe (M) 995 Rivière Nord, St-Roch Ouest,	" "
199	Renaud Louis (M) 880 Rivière Sud, St-Roch Ouest,	" "
200	Renaud Rita (F) 880 Rivière Sud, St-Roch Ouest,	" "
201	Renaud Jocelyne (F) 880 Rivière Sud, St-Roch Ouest,	" "
202	Renaud Stéphane (M) 880 Rivière Sud, St-Roch Ouest,	" "
203	Renaud Marcel (M) 880 Rivière Sud, St-Roch Ouest,	" "
204	Renaud Luc (M) 878 Rivière Sud, St-Roch Ouest,	" "
205	Renaud Daniel (M) 820 Rivière Sud, St-Roch Ouest,	" "
206	Renaud Bernard (M) 835 Rivière Sud, St-Roch Ouest,	" "
207	Renaud Diane (F) 835 Rivière Sud, St-Roch Ouest,	" "
208	Racette Viateur (M) 810 Rivière Sud, St-Roch Ouest,	" "
209	Racette Agathe (F) 810 Rivière Sud, St-Roch Ouest,	" "
210	Racette Mario (M) 810 Rivière Sud, St-Roch Ouest,	" "
211	Racette Benoit (M) 810 Rivière Sud, St-Roch Ouest,	" "
212	Racette André (M) 800 Rivière Sud, St-Roch Ouest,	" "
213	Racette Micheline (F) 800 Rivière Sud, St-Roch Ouest,	" "
214	Riopel Jean (M) 840 Ruisseau St-Jean, St-Roch O.	" "
215	Rizzi Vittorio (M) 800 Ruisseau St-Jean, St-Roch O.	" "
216	Rizzi Maria (F) 800 Ruisseau St-Jean, St-Roch O.	" "
217	Riopel François (M) 840 Ruisseau St-Jean, St-Roch O.	" "
218	Riopel Jean-Pierre (M) 840 Ruisseau St-Jean, St-Roch O.	" "
219	St-Germain Guy (M) 856 Rivière Sud, St-Roch Ouest,	JOK 3HO
220	St-Germain Lise (F) 856 Rivière Sud, St-Roch Ouest,	" "
221	Turcot Germain (M) 890 Rivière Nord, St-Roch O.	" "
222	Turcot Gisèle (F) 890 Rivière Nord, St-Roch O.	" "
223	Thuot Réal (M) 985 Rivière Nord, St-Roch O.	" "
224	Thuot Clémance (F) 985 Rivière Nord, St-Roch O.	" "
225	Thuet Claude (M) 985 Rivière Nord, St-Roch O.	" "
226	Thuot Christian (M) 985 Rivière Nord, St-Roch O.	" "
227	Tourangeau Marcel (M) 935 Rivière Sud, St-Roch O.	" "
228	Tourangeau Chantal (F) 935 Rivière Sud, St-Roch O.	" "
229	Vézina Auguste (M) 940 Rivière Nord, St-Roch O.	" "
230	Villemaire Joseph Roch (M) 939 Rivière Nord, St-Roch O.	" "
231	Villemaire Irène (F) 939 Rivière Nord, St-Roch O.	" "
232	Villemaire Gérald (M) 939 Rivière Nord, St-Roch O.	" "
233	Villemaire Jean-Pierre (M) 955 Rivière Nord, St-Roch O.	" "
234	Villemaire Lucille (F) 955 Rivière Nord, St-Roch O.	" "
235	Vallée Régis (M) 910 Rivière Sud, St-Roch O.	" "

RURAL/RURALE			electoral district/circonscription	URBAN/URBAINE		
N°	page		Saint Roch Ouest	N°	page	
349	N° 4	of/de 4	certified certifié signature(s)-enumerator(s) / signature(s)-recenseur(s)		N°	of/de
polling division section de vote			Nicole Renaud Henri	polling division section de vote		

189097

F 303 **PRELIMINARY LIST OF ELECTORS**

8 5M-7-79

ELECTIONS CANADA

LISTE PRÉLIMINAIRE DES ÉLECTEURS

This list of qualified electors for the polling division number as set out below was prepared for use at the pending federal election from information obtained at the enumeration and has been certified by the signature(s) below as to completeness and correctness so far as is possible.

La présente constitue la liste des électeurs de la section de vote dont le numéro apparaît plus bas préparée en vue de l'élection fédérale en cours d'après les renseignements recueillis lors du recensement. Le(s) recenseur(s) y a(ont) apposé s(a)leur) signature, affirmant que cette liste est aussi complète et exacte que possible.

N°	
1	Allard Arthur (M) 828 Ruisseau Des Anges Sud St-Roch de L'Achigan JOK 3HO
2	Allard Gertrude (F) 828 Ruisseau Des Anges Sud
3	Allard Gratien (M) 829 Ruisseau Des Anges Sud
4	Allard Fernande (F) 829 Ruisseau Des Anges Sud
5	Allard Michel (M) 853 Ruisseau Des Anges Sud
6	Allard Flore (F) 853 Ruisseau Des Anges Sud
7	Allard Jean-Claude (M) 866 Ruisseau Des Anges Sud
8	Allard Jeorgette (F) 866 Ruisseau Des Anges Sud
9	Allard Marie-Claude (F) 866 Ruisseau Des Anges Sud
10	Allard Viateur (M) 863 Ruisseau Des Anges Sud
11	Allard Jeanne (F) 863 Ruisseau Des Anges Sud
12	Allard Denise (F) 863 Ruisseau Des Anges Sud
13	Allard Réjean (M) 1096 Ruisseau Des Anges Sud
14	Allard Jocelyne (F) 1096 Ruisseau Des Anges Sud
15	Beauchamp Amanda (F) 726 Ruisseau Des Anges Sud
16	Belisle Francine (F) 814 Ruisseau Des Anges Sud
17	Bernier Claude (M) 57 Cote Georges
18	Bessette Raymond (M) 1325 Ruisseau Cote Georges
19	Bessette Louise (F) 1325 Cote Georges
20	Bessette André (M) 1325 Cote Georges
21	Bourrassa Yvon (M) 659 Ruisseau Des Anges Sud
22	Bourrassa Carole (F) 659 Ruisseau Des Anges Sud
23	Chayer Solange (F) 666 Ruisseau Des Anges Sud
24	Chayer Germain (M) 666 Ruisseau Des Anges Sud
25	Chayer Michel (M) 666 Ruisseau Des Anges Sud
26	Caron Martin (M) 936 Ruisseau Des Anges Sud
27	Caron Jeannette (F) 936 Ruisseau Des Anges Sud
28	Canuel Yolande (F) 1007 Ruisseau Des Anges Sud
29	Chartrand Jean-Guy (M) 1021 Ruisseau Des Anges Sud
30	Chartrand Diane (F) 1021 Ruisseau Des Anges Sud
31	Chartrand Serge (M) 1018 Ruisseau Des Anges Sud
32	Cajolais Yves (M) 1580 Ruisseau Des Anges Sud St-Roch De L'Achigan JOK 3HO
33	Cajolais Louise (F) 1580 Ruisseau Des Anges Sud
34	Clément Louise (F) 1345 Ruisseau Des Anges Sud
35	Drew Daniel (M) 863 Ruisseau Des Anges Sud
36	Duval Gérald (M) 881 Ruisseau Des Anges Sud
37	Duval Micheline (F) 881 Ruisseau Des Anges Sud
38	Duval Joceleyn (M) 886 Ruisseau Des Anges Sud
39	Duval Georges (M) 888 Ruisseau Des Anges Sud
40	De Chatigny Michel (M) 989 Ruisseau Des Anges Sud
41	Deslongchamp Louise (F) 1056 Ruisseau Des Anges Sud
42	Durochers Raymond (M) 1194 Ruisseau Des Anges Sud
43	Durochers Denise (F) 1194 Ruisseau Des Anges Sud
44	Desrosiers Josette (F) 1218 Ruisseau Des Anges Sud
45	Denis André (M) 1238 Ruisseau Des Anges Sud
46	Denis Marie-Rose (F) 1238 Ruisseau Des Anges Sud
47	Dumont Ghislain (M) 1238 Ruisseau Des Anges Sud
48	Denis Rolande (F) 1238 Ruisseau Des Anges Sud
49	Dion Michel (M) 75 Montée St-Henriette
50	Dugas Donald (M) 1689 Ruisseau Des Anges Sud
51	Dugas Diane (F) 1689 Ruisseau Des Anges Sud
52	De Bellefeuille René (M) 1716 Ruisseau Des Anges Sud
53	De Bellefeuille Thérèse (F) 1716 Ruisseau Des Anges Sud
54	Daigneault Pierre (M) 1369 Ruisseau Des Anges Sud
55	Desgagne Jacques (M) 1629 Ruisseau Des Anges Sud
56	Ethier Serge (M) 1152 Ruisseau Des Anges Sud
57	Ethier Angèle (F) 1152 Ruisseau Des Anges Sud
58	Ethier Réal (M) 1566 Ruisseau Des Anges Sud
59	Ethier Thérèse (F) 1566 Ruisseau Des Anges Sud
60	Ethier Michelle (F) 1566 Ruisseau Des Anges Sud
61	Ethier Chantal (F) 1566 Ruisseau Des Anges Sud

RURAL/RURALE			electoral district/circonscription	URBAN/URBAINE	
N°	page		TERREBONNE	N°	page
350 R	N° 1	of/de 4	certified certifié signature(s)-enumerator(s)/signature(s)-recenseur(s)		N° of/de
polling division section de vote				polling division section de vote	

189098

F 303 **PRELIMINARY LIST OF ELECTORS**

8 5M-7-79

ELECTIONS CANADA

LISTE PRÉLIMINAIRE DES ÉLECTEURS

This list of qualified electors for the polling division number as set out below was prepared for use at the pending federal election from information obtained at the enumeration and has been certified by the signature(s) below as to completeness and correctness so far as is possible.

La présente constitue la liste des électeurs de la section de vote dont le numéro apparaît plus bas préparée en vue de l'élection fédérale en cours d'après les renseignements recueillis lors du recensement. Le(s) recenseur(s) y a(ont) apposé sa(leur) signature, affirmant que cette liste est aussi complète et exacte que possible.

N°	
62	Faucher Jean-Paul (M) 1218 Ruisseau Des Anges Sud St-Roch De L'Achigan JOK 3HO
63	Fortin Cécile (F) 1238 Ruisseau Des Anges Sud
64	Fournel Rose-Blanche (F) 1485 Ruisseau Des Anges Sud
65	Fournel Jocelyne (F) 1485 Ruisseau Des Anges Sud
66	Fournel Robert (M) 1485 Ruisseau Des Anges Sud
67	Forcillo Johny (M) 1710 Ruisseau Des Anges Sud
68	Forcillo Emilio (M) 1710 Ruisseau Des Anges Sud
69	Forcillo Johny-Junior (M) 1710 Ruisseau Des Anges Sud
70	Forcillo Vincent (M) 1731 Ruisseau Des Anges Sud
71	Forcillo Patricia (F) 1731 Ruisseau Des Anges Sud
72	Gagnon Roger (M) 680 Ruisseau Des Anges Sud
73	Gagnon Juliette (F) 680 Ruisseau Des Anges Sud
74	Gagnon Michel (M) 680 Ruisseau Des Anges Sud
75	Gariepy Rosaire (M) 712 Ruisseau Des Anges Sud
76	Gariepy Germaine (F) 712 Ruisseau Des Anges Sud
77	Gagnon Réjean (M) 720 Ruisseau Des Anges Sud
78	Gagnon Murielle (F) 720 Ruisseau Des Anges Sud
79	Gagnon Benoit (M) 720 Ruisseau Des Anges Sud
80	Gagnon Yolande (F) 989 Ruisseau Des Anges Sud
81	Gariepy Lucette (F) 1052 Ruisseau Des Anges Sud
82	Gariepy Carole (F) 1052 Ruisseau Des Anges Sud
83	Gariepy Sylvie (F) 1052 Ruisseau Des Anges Sud
84	Gariepy Mario (M) 1064 Ruisseau Des Anges Sud
85	Gagnon Raymond (M) 1128 Ruisseau Des Anges Sud
86	Gagnon Jeannette (F) 1128 Ruisseau Des Anges Sud
87	Gariepy Réal (M) 1182 Ruisseau Des Anges Sud
88	Gariepy Lucille (F) 1182 Ruisseau Des Anges Sud
89	Gariepy Guylain (M) 1182 Ruisseau Des Anges Sud
90	Gariepy Angelbert (M) 1200 Ruisseau Des Anges Sud
91	Gariepy Thérèse (F) 1200 Ruisseau Des Anges Sud
92	Gariepy Richard (M) 1200 Ruisseau Des Anges Sud St-Roch De L'Achigan JOK 3HO
93	Gagnon Roland (M) 1238 Ruisseau Des Anges Sud
94	Gagnon Anita (F) 1238 Ruisseau Des Anges Sud
95	Gagnon Anna (F) 1256 Ruiseau Des Anges Sud
96	Gagnon Serge (M) 1256 Ruisseau Des Anges Sud
97	Guilbault Marcel (M) 1412 Ruisseau Des Anges Sud
98	Guilbault Lise (F) 1412 Ruisseau Des Anges Sud
99	Guilbault Michel (M) 1372 Ruisseau Des Anges Sud
100	Guilbault Rolande (F) 1372 Ruisseau Des Anges Sud
101	Guilbault Raynald (M) 1432 Ruisseau Des Anges Sud
102	Guilbault Louise (F) 1432 Ruisseau Des Anges Sud
103	Guilbault Raymond (M) 1422 Ruisseau Des Anges Sud
104	Guilbault Marie-Rose (F) 1422 Ruisseau Des Anges Sud
105	Guilbault André (M) 1438 Ruisseau Des Anges Sud
106	Guilbault Jocelyne (F) 1438 Ruisseau Des Anges Sud
107	Guilbault Albert (M) 1Montée St-Henriette
108	Guilbault Marie-Blanche (F) 1 Montée St-Henriette
109	Gingras Jules (M) 75 Montée St-Henriette
110	Giroux Diane (F) 75 Montée St-Henriette
111	Gingras Claude (M) 75 St-Henriette
112	Gagnon Donat (M) 1453 Ruisseau Des Anges Sud
113	Gagnon Laurette (F) 1453 Ruisseau Des Anges Sud
114	Gagnon Sylvain (M) 1453 Ruisseau Des Anges Sud
115	Gagnon Lucien (M) 1463 Ruisseau Des Anges Sud
116	Gagnon Rolande (F) 1463 Ruisseau Des Anges Sud
117	Gagnon Léon (M) 1449 Ruisseau Des Anges Sud
118	Gagnon Claire (F) 1449 Ruisseau Des Anges Sud
119	Gagnon Serge (M) 1449 Ruisseau Des Anges Sud
120	Gagnon André (M) 1459 Ruisseau Des Anges Sud
121	Gagnon Fernand (M) 804 Ruisseau Des Anges Sud

RURAL/RURALE			electoral district/circonscription	URBAN/URBAINE	
N° 350 R	page N° 2	of/de 4	TERREBONNE	N°	page N° / of/de
polling division section de vote			certified certifié signature(s)-enumerator(s)/signature(s)-recenseur(s)		polling division section de vote

189099

F 303 **PRELIMINARY LIST OF ELECTORS**

8 5M-7-79

ELECTIONS CANADA

LISTE PRÉLIMINAIRE DES ÉLECTEURS

This list of qualified electors for the polling division number as set out below was prepared for use at the pending federal election from information obtained at the enumeration and has been certified by the signature(s) below as to completeness and correctness so far as is possible.

La présente constitue la liste des électeurs de la section de vote dont le numéro apparaît plus bas préparée en vue de l'élection fédérale en cours d'après les renseignements recueillis lors du recensement. Le(s) recenseur(s) y a(ont) apposé sa(leur) signature, affirmant que cette liste est aussi complète et exacte que possible.

N°	
122	Gagnon Thérèse (F) 804 Ruisseau Des Anges Sud St-Roch De L'Achigan JOK 3HO
123	Gagnon Jacinthe (F) 804 Ruisseau Des Anges Sud
124	Gagnon Christian (M) 804 Ruisseau Des Anges Sud
125	Gagnon Jean-Pierre (M) 804 Ruisseau Des Anges Sud
126	Gariepy René (M) 1526 Ruisseau Des Anges Sud
127	Gariepy Claudette (F) 1526 Ruisseau Des Anges Sud
128	Gariepy Rémi (M) 1544 Ruisseau Des Anges Sud
129	Gariepy Lisette (F) 1544 Ruisseau Des Anges Sud
130	Gagnon Véronique (F) 1534 Ruisseau Des Anges Sud
131	Gariepy Paul-Emile (M) 1552 Ruisseau Des Anges Sud
132	Gariepy Francoise (F) 155 Ruisseau Des Anges Sud
133	Gariepy Gaetan (M) 1597 Ruisseau Des Anges Sud
134	Gariepy Danielle (F) 1597 Ruisseau Des Anges Sud
135	Gagnon Yvon (M) 1612 Ruisseau Des Anges Sud
136	Gagnon Jeanne (F) 1612 Ruisseau Des Anges Sud
137	Gagnon Paul (M) 1612 Ruisseau Des Anges Sud
138	Gagnon Y Fernand (M) 1600 Ruisseau Des Anges Sud
139	Gagnon Micheline (F) 1600 Ruisseau Des Anges Sud
140	Gagnon Armand (M) 1737 Ruisseau Des Anges Sud
141	Gagnon Laurette (F) 1737 Ruisseau Des Anges Sud
142	Gagnon Jean-Francois (M) 814 Ruisseau Des Andes Sud
143	Gariepy Roger (M) 1636 Ruisseau Des Anges Sud
144	Gariepy Diane (F) 1636 Ruisseau Des Anges Sud
145	Gariepy Manon (F) 1469 Ruisseau Des Anges Sud
146	Gagnon Lionel (M) 1427 Ruisseau Des Anges Sud
147	Gagnon Carmelle (F) 1427 Ruisseau Des Anges Sud
148	Gagnon Mario (M) 1427 Ruisseau Des Anges Sud
149	Gagnon Alain (M) 1427 Ruisseau Des Anges Sud
150	Gariepy Zénon (M) 5 Cote Georges
151	Gariepy Linda (F) 5 Cote Georges
152	Gariepy Normand (M) 1345 Ruisseau Des Anges Sud

N°	
153	Gagnon Paul-Emile (M) 51 Cote Georges St-ROch De L'Achigan JOK 3HO
154	Gagnon Madeleine (F) 51 Cote Georges
155	Gagnon Michel (M) 1526 Ruisseau Des Anges Sud
156	Gagnon Nicole (F) 57 Cote Georges
157	Lepage Rita (F) 890 Ruisseau Des Anges Sud
158	Legault Yvon (M) 1206 Ruisseau Des Anges Sud
159	Legault Lucienne (F) 1206 Ruisseau Des Anges Sud
160	Lamoureux Johanne (F) 1459 Ruisseau Des Anges Sud
161	Locas Georges (M) 1529 Ruisseau Des Anges Sud
162	Locat Diane (F) 1529 Ruisseau Des Anges Sud
163	Locat Gaetan (M) 1519 Ruisseau Des Anges Sud
164	Locat Lise (F) 1519 Ruisseau Des Anges Sud
165	Muloin Jean-Guy (M) 742 Ruisseau Des Anges Sud
166	Muloin Rollande (F) 742 Ruisseau Des Anges Sud
167	Muloin Allard Rolande (F) 764 Ruisseau Des Anges Sud
168	Muloin Claire (F) 764 Ruisseau Des Anges Sud
169	Martel Jean_pierre (M) 886 Ruisseau Des Anges Sud
170	Michaud Rémi (M) 1238 Ruisseau Des Anges Sud
171	Myatt Daniel (M(950 Ruisseau Des Anges Sud
172	Myatt France (F) 950 Ruisseau Des Anges Sud
173	Pilon Raoul (M) 1534 Ruisseau Des Anges Sud
174	Perron Gaston (M) 839 Ruisseau Des Anges Sud
175	Paquette Line (F) 1629 Ruisseau Des Anges Sud
176	Quevillon Lauraine (F) 1369 Ruisseau Des Anges Sud
177	Rochon Alfred 1298 (M) Ruisseau Des Anges Sud
178	RochOn Victoire (F) 1298 Ruisseau Des Anges Sud
179	Rochon Lucie (F) 1298 Ruisseau Des Anges Sud
180	Rochon Colombe (F) 1298 Ruisseau Des Anges Sud
181	Rochon Jean (M) 1315 Ruisseau Des Anges Sud
182	Rochon Yvan (M) 1315 Ruisseau Des Anges Sud

RURAL/RURALE			electoral district/circonscription	URBAN/URBAINE	
N°	page		TERREBONNE	N°	page
350 R	N° 3	of/de 4	certified/certifié signature(s)-enumerator(s)/signature(s)-recenseur(s)		N° of/de
polling division section de vote			Mme Denise Tendel	polling division section de vote	

189100

F 303 **PRELIMINARY LIST OF ELECTORS**

8 5M-7-79

ELECTIONS CANADA

LISTE PRÉLIMINAIRE DES ÉLECTEURS

This list of qualified electors for the polling division number as set out below was prepared for use at the pending federal election from information obtained at the enumeration and has been certified by the signature(s) below as to completeness and correctness so far as is possible.

La présente constitue la liste des électeurs de la section de vote dont le numéro apparaît plus bas préparée en vue de l'élection fédérale en cours d'après les renseignements recueillis lors du recensement. Le(s) recenseur(s) y a(ont) apposé sa(leur) signature, affirmant que cette liste est aussi complète et exacte que possible.

N°	
183	Rochon Elyse (F) 1315 Ruisseau Des Anges Sud St-Roch De L'Achigan JOK 3HO
184	Rochon Louis(M) 1315 Ruisseau Des Anges Sud
185	Rochon Richard (M) 1339 Ruisseau Des Anges Sud
186	Rochon Line (F) 1339 Ruisseau Des Anges Sud
187	Robert Paul-Emile (M) 1438 Ruisseau Des Anges Sud
188	Rochon Bernard (M) 1565 Ruisseau Des Anges Sud
189	Rochon Pauline (F) 1565 Ruisseau Des Anges Sud
190	Rochon Yves (M) 1565 Ruisseau Des Anges Sud
191	Rochon Michel (M) 1565 Ruisseau Des Anges Sud
192	Rochon Francois (M) 1565 Ruisseau Des Anges Sud
193	Rochon Pierre (M) 1565 Ruisseau Des Anges Sud
194	Rochon Josée (F) 1565 Ruisseau Des Anges Sud
195	Rochon Jacques (M) 152 Cote Georges
196	Rochon Sylvie (F) 152 Cote Georges
197	Rochon Hector (M) 1678 Ruisseau Des Anges Sud
198	Rochon Estelle (F) 1678 Ruisseau Des Anges Sud
199	Rochon Christian (M) 1678 Ruisseau Des Anges Sud
200	Rochon Martine (F) 1678 Ruisseau Des Anges Sud
201	Rochon Patrice (M) 1678 Ruisseau Des Anges Sud
202	Simard Martin (M) 1052 Ruisseau Des Anges Sud
203	Setticasi Sebastiano (M) 842 Ruisseau Des Anges Sud
204	Scali Philippe (M) 1727 Ruisseau Des Anges Sud
205	Scali Gloria (F) 1727 Ruisseau Des Anges Sud
206	Samson Gérard (M) 1745 Ruisseau Des Anges Sud
207	Samson Hélène (F) 1745 Ruisseau Des Anges Sud
208	Trudel André (M) 660 Ruisseau Des Anges Sud
209	Trudel Denise (F) 660 Ruisseau Des Anges Sud
210	Trudel Sylvain (M) 660 Ruisseau Des Anges Sud
211	Taylor Nicolas (M) 828 Ruisseau Des Anges Sud
212	Taylor Nancy (F) 828 Ruisseau Des Anges Sud
213	Thibodeault Alma (F) 1274 Ruisseau Des Anges Sud St-Roch De L'Achigan JOK 3HO
214	Thibodeau Normand (M) 1274 Ruisseau Des Anges Sud
215	Turcot Avila (M) 1448 Ruisseau Des Anges Sud
216	Turcot Lisette (F) 1448 Ruisseau Des Anges Sud
217	Truchon Mireille (F) 842 Ruisseau Des Anges Sud
218	Turcot Philippe (M) 1694 Ruisseau Des Anges Sud
219	Turcot Ginette (F) 1694 Ruisseau Des Anges Sud
220	Tellier Raynald (M) 1469 Ruisseau Des Anges Sud
221	Tellier Francoise (F) 1469 Ruisseau Des Anges Sud
222	Turcot Rejean (M) 1452 Ruisseau Des Anges Sud
223	Turcot Anne-Marie (F) 1452 Ruisseau Des Anges Sud
224	Venne Yvan (M) 714 Ruisseau Des Anges Sud
225	Venne Thérèse(F) 714 Ruisseau Des Anges Sud
226	Vigeant Francois (M) 1705 Ruisseau Des Anges Sud
227	Vigeant Rita (F) 1705 Ruisseau Des Anges Sud

RURAL/RURALE			electoral district/circonscription	URBAN/URBAINE	
N°	page		TERREBONNE	N°	page
350 R	N° 4	of/de 4	certified certifié signature(s)-enumerator(s) / signature(s)-recenseur(s)		N° of/de
polling division section de vote			Mme Denise Trudel	polling division section de vote	

189101

F 303

8 5M-7-79

PRELIMINARY LIST OF ELECTORS

ELECTIONS CANADA

LISTE PRÉLIMINAIRE DES ÉLECTEURS

This list of qualified electors for the polling division number as set out below was prepared for use at the pending federal election from information obtained at the enumeration and has been certified by the signature(s) below as to completeness and correctness so far as is possible.

La présente constitue la liste des électeurs de la section de vote dont le numéro apparaît plus bas préparée en vue de l'élection fédérale en cours d'après les renseignements recueillis lors du recensement. Le(s) recenseur(s) y a(ont) apposé sa(leur) signature, affirmant que cette liste est aussi complète et exacte que possible.

N°	
1	Allaire Denis (M) 416 Ruisseau des Anges St-Roch-de-l'Achigan JOK 3HO
2	Allaire Thérèse (F) 416 Ruisseau des An.
3	Allard Etienne (M) 490 Ruisseau des Ange
4	Allard Claire (F) 490 Ruisseau des Anges
5	Allard Marc (M) 490 Ruisseau des Anges
6	Allard Sylvain (M) 490 Ruisseau des Ange
7	Allard D. Georgette (F) 588 Ruisseau des Anges
8	Allard Mario (M) 599 Ruisseau des Anges
9	Archambault André (M) 120 Route 125
10	Archambault Germaine (F) 120 Route 125
11	Allard Diane (F) 34 France
12	Allard Lionel (M) 686 Ruisseau des Anges Nord
13	Allard Lise (F) 686 Ruisseau des Ange N.
14	Arpin Robert (M) 23 Des Peupliers
15	Arpin Claudette (F) Des Peupliers 23
16	Arpin Josée (F) 23 Des Peupliers
17	Allard Jean-Baptiste (M) 210 Route 125
18	Allard Simone (F) 210 Route 125
19	Allard François (M) 310 Route 125
20	Allard Suzanne (F) 310 Route 125
21	Allard Gérard (M) 315 Route 125
22	Allard Francine (F) 315 Route 125
23	Allard Geneviève (F) 315 Route 125
24	Allard Lorraine (F) 315 Route 125
25	Allard Josée (F) 315 Route 125
26	Allard Louise (F) 16 Rue Des Pignons
27	Beaulieu François (M) 386 Ruisseau des Anges Sud
28	Beaulieu Yolande (F) 386 Ruisseau des Anges Sud
29	Beaulieu Denise (F) 386 Ruisseau des AngesSud
30	Beaulieu Micheline (F) 386 Ruisseau des Anges Sud
31	Beaulieu Mario (M) 386 Ruisseau des Anges Sud
32	Beaulieu Benoit (M) 386 Ruisseau des Anges Sud
33	Bastien Réjean (M) 544 Ruisseau des Anges Sud
34	Bastien Léopold (M) 544 Ruisseau des Anges Sud
35	Bastien Noella (F) 544 Ruisseau des Anges Sud
36	Bastien Claude (M) 544 Ruisseau des Anges Sud
37	Bastien Mario (M) 544 Ruisseau des Anges Sud
38	Beaulieu Alain (M) 8 Route 125
39	Beaulieu Michellee (F) 8 Route 125
40	Blais Guy (M) 20 Rue France
41	Blais Michèle (F) 20 Rue France
42	Bra dner Johanne (F) 31 Rue France
43	Bonin Laurier 34 Rue France (M)
44	Brassard Jean-Claude (M) Domaine Desmarais 398
45	Brassard Suzanne (F) 398 Domaine Desmarais
46	Brassard Léopold (M) 404 Domaine Desmarais
47	Brassard Lucille (F) 401 Domaine Desmarais
48	Brassard Lucien (M) 410 Domaine Desmarais
49	Brassard Thérèse (F) 410 Domaine Desmarais
50	Beauregard Serge (M) 5 Rue Laroche
51	Beauregard Suzanne (F) 5 Rue Laroche
52	Brisson Guy (M) 779 Ruisseau des Anges Nord
53	Brisson L. Louise (F) 779 Ruisseau Des Anges Nord
54	Bellerose Michèle (F) 830 Ruisseau des Anges Nord
55	Bédard Josée (F) 830 Ruisseau des Anges Nord
56	Brisebois René (M) 850 Ruisseau des Ange Nord
57	Brisebois Nicole (F) 850 Ruisseau des Anges Nord
58	Brisebois Martin (M) 850 Ruisseau des Anges Nord
59	Brière Rosaire (M) 855 Ruisseau des Anges Nord
60	Brière Lorraine (F) 855 Ruisseau des Anges Nord
61	Beliveau Jocelyne 340 Route 125 (F)
62	Brisson Robert (M) 1037 Ruisseau des Anges Nord
63	Brisson Pauline (F) 1037 Ruisseau des Anges Nord
64	Bessette Marie-Josée (F) 1256 Ruisseau des Anges Nord
65	Beauchamp Claude (M) 1283 Ruisseau des Anges Nord
66	Bourré Claude (M) 389 Route 125
67	Beauchamp Louis-Roch (M) 382 Route 125
68	Beauchamp Elisabeth (F) 382 Route 125
69	Boisvert André (M) 383 A Route 125
70	Boisvert Léo (M) 383 A Route 125
71	Berger Robert (M) 13 Rue Des Pignons
72	Bélanger L. Claudette (F) 4 Des Pignons
73	Bertrand Normand (M) 16 Rue Des Pignons
74	Bouchard Helen e (F) 23 Rue Des Pignons
75	Boucher Pierrette (F) 17 Rue Des Pignons
76	Beauchamp Pierre (M) 7 Rue Des Pignons
77	Coccito Nicolas (M) 163 Route 125
78	Corbeil Sylvie (F) 181 Route 125
79	Chénier Roger (M) 390 Domaine Desmarais
80	Chénier Nicole (F) 390 Domaine Desmarais
81	Chénier Yves (M) 390 Domaine Desmarais
82	Cholette Antoine (M) 434 Route 125
83	Cholette Marguerite (F) 434 Route 125
84	Caron Berthier (M) 800 Ruisseau Des Ange Nord
85	Chayer Paul-Emile (M) 220 Route 125
86	Chayer Yvette (F) 220 Route 125
87	Chayer Isabelle (F) 220 Route 125
88	Carvelas Nick (M) 39 Des Peupliers
89	Cyr René (M) 379 Route 125
90	Cyr Jeannette (F) 379 Route 125
91	Cyr Martin (M) 379 Route 125

RURAL/RURALE

N° 351 R

page N° 1 of/de 4

polling division / section de vote

electoral district / circonscription: Terrebonne

certified / certifié

signature(s)-enumerator(s) / signature(s)-recenseur(s): Laurent Lafine

URBAN/URBAINE

N°

page N° of/de

polling division / section de vote

F 303 **PRELIMINARY LIST OF ELECTORS**

8 5M 7-79

ELECTIONS CANADA

LISTE PRÉLIMINAIRE DES ÉLECTEURS

189102

This list of qualified electors for the polling division number as set out below was prepared for use at the pending federal election from information obtained at the enumeration and has been certified by the signature(s) below as to completeness and correctness so far as is possible.

La présente constitue la liste des électeurs de la section de vote dont le numéro apparaît plus bas préparée en vue de l'élection fédérale en cours d'après les renseignements recueillis lors du recensement. Le(s) recenseur(s) y a(ont) apposé sa(leur) signature, affirmant que cette liste est aussi complète et exacte que possible.

N°	
92	Chayer Ruben (M) 382 A Route 125
93	Champagne Louise (F) 383 Route 125
94	Chaput Denis (M) 6 Rue Des Pignons
95	Chartrand Sylvie (F) 10 Des Pignons
96	Couillard Robert (M) 12 Rue Des Pignons
97	Couillard Huguette (F) 12 Rue Des Pignon
98	Cholette Christiane(F) Rue Des Pignons24
99	Cloutier André (M) 25 Rue Des Pignons
100	Denis René (M) 2 Rue Guilbeault
101	Daviault Emilien (M) 278 Ruisseau des Anges nord
102	Daviault Jeanne (F) 278 Ruisseau des Anges Nord
103	Dugas Alain (M) 466 Ruisseau Des Anges
104	Daigneault Pierre (M) 636 Ruisseau Des Anges Nord
105	Daigneault Noella (F) 636 Ruisseau Des Anges Nord
106	Daigneault André (M) 636 Ruisseau Des Anges Nord
107	Deschênes Lucien (M) 14 Route 125
108	Drainville Fernand (M) 38 Rue France
109	Drainville A. Monique (F) 38 Rue France
110	Desaulniers Michelle (F) 200 Route 125
111	Desserres Carole (F) 1098 Ruisseau Des Anges Nord
112	Dupuis Roger (M) 448 Route 125
113	Duclos Francine (F) 450 Route 125
114	Delfino Salvatore (M) 439 Route 125
115	Deslongchamps Gilles (M) 368 Route 125
116	Deslongchamps Monique (F) 368 Route 125
117	Duquette Yolande (F) 380 Route 125
118	Duguay Jean-Paul (M) 386 Route 125
119	Duguay Monique (F) 386 Route 125
120	Durand Edouard (M) 385 Route 125
121	Durand Yolande (F) 385 Route 125
122	Dufour Jean (M) 8 Rue Des Pignons
123	Derasd Claude (M) 20 Rue Des Pignons
124	Derome Claude (M) 15 Rue Des Pignons
125	Emond Yves (M) 32 Rue France
126	Emond Pierrette (F) 32 Rue France
127	Ethier Diane (F) 6 Rue Des Pignons
128	Foixet André (M) 528 Ruisseau Des Anges
129	Foixet Geneviève (F) 528 Ruisseau des Anges Sud
130	Fortin Régine (F) 7 Route 125
131	Fortin Lise (F) 7 Route 125
132	Farray Huguette (F) 39 Des Peupliers
133	Farray Wendy (M) 39 Des Peupliers
134	Ficara Anna (F) 439 Route 125
135	Grenier Jean-Guy (M) 160 Route 125
136	Grenier Yvonne (F) 160 Route 125
137	Grenier Jean-Claude (M) 160 Route 125
138	Gagnon Gérard (M) 648 Ruisseau Des Anges Nord
139	Gagnon Claudette (F) 648 Ruisseau Des Anges Nord
140	Gariépy Jean-Paul (M) 154 Route 125
141	Gariépy Jeanne-D'Arc (F) 154 Route 125
142	Gauthier Luc (M) 7 Route 125
143	Gariépy Sylvain (M) 181 Route 125
144	Galarneau Viateur 440 Route 125
145	Galarneau Laurent (M) 440 Route 125
146	Galarneau Gérard (M) 3 Rue Laroche
147	Gariépy Jean (M) 425 Route 125
148	Gamelin Emma (F) 425 Route 125
149	Gagnon Jean-Claude (M) Ruisseau Des Anges Nord 734
150	Gagné Aimé (M) 916 Ruisseau Des Anges Nord
151	Gagné Doris (M) 916 Ruisseau Des Anges Nord
152	Gagné Mario (M) 916 Ruisseau Des Anges Nord
153	Gagné Lina (F) 916 Ruisseau Des Anges Nord
154	Gagnon Réjean (M) 885 Ruisseau Des Anges Nord
155	Gagnon Lucille (F) 885 Ruisseau Des Anges Nord
156	Gariépy Mme Albert (F) 1048 Ruisseau Des Anges Nord
157	Gariépy René (M) 1048 Ruisseau Des Anges Nord
158	Gariépy Johanne (F) 1048 Ruisseau Des Anges Nord
159	Girard Diane (F) 200 Route 125
160	Guilbeault Gérard (M) 240 Route 125
161	Guilbeault H. Gisèle (F) 240 Route 125
162	Guilbeault Daniel (M) 240 Route 125
163	Guilbeault Eugène (M) 260 Route 125
164	Guilbeault Emile (M) 250 Route 125
165	Guilbeault Dolorès (F) 250 Route 125
166	Gervais Marcel (M) 280 Route 125
167	Gariépy André (M) 350 Route 125
168	Gariépy Johanne (F) 350 Route 125
169	Gariépy Denis (M) 360 Route 125
170	Gariépy Fernand (M) 360 Route 125
171	Gariépy Céline (F) 360 Route 125
172	Gagnon Normand (M) 963 Ruisseau Des Anges Nord
173	Gagnon Réjeanne (F) 963 Ruisseau Des Anges Nord
174	Gaudreau Réjeanne (F) 995 Ruisseau Des Anges Nord
175	Gaudreau Thérèsa (F) 995 Ruisseau Des Anges Nord
176	Gariépy Guy (M) 1152 Ruisseau Des Anges Nord
177	Gariépy Lucie (F) 1452 Ruisseau Des Anges Nord
178	Gariépy Robert (M) 1180 Ruisseau Des Anges Nord
179	Gariépy Colette (F) 1180 Ruisseau Des Anges Nord
180	Gariépy Georges (M) 1186 Ruisseau Des Anges Nord
181	Gariépy Claudette (F) 1186 Ruisseau Des Anges Nord
182	Gariépy Sylvain (M) 1219 Ruisseau Des Anges Nord
183	Gariépy Line (F) 1219 Ruisseau Des Anges Nord
184	Gariépy Philippe (M) 1227 Ruisseau Des Anges Nord

RURAL/RURALE			electoral district/circonscription	URBAN/URBAINE	
N°	page		Terrebonne	N°	page
351 R	N° 2	of/de 4	certified certifié		N° of/de
polling division section de vote			signature(s)-enumerator(s) /signature(s)-recenseur(s) Laurent Lepere	polling division section de vote	

189103

F 303 **PRELIMINARY LIST OF ELECTORS**

ELECTIONS CANADA

LISTE PRÉLIMINAIRE DES ÉLECTEURS

8 5M 7 79

This list of qualified electors for the polling division number as set out below was prepared for use at the pending federal election from information obtained at the enumeration and has been certified by the signature(s) below as to completeness and correctness so far as is possible.

La présente constitue la liste des électeurs de la section de vote dont le numéro apparaît plus bas préparée en vue de l'élection fédérale en cours d'après les renseignements recueillis lors du recensement. Le(s) recenseur(s) y a(ont) apposé sa(leur) signature, affirmant que cette liste est aussi complète et exacte que possible.

N°	
185	Gariépy Marie-Flore (F) 1227 Ruisseau Des Anges Nord
186	Gariépy Paul (M) 1221 Ruisseau Des Anges Nord
187	Gariépy Sylvie (F) 1221 Ruisseau des Anges Nord
188	Gariépy Ernest (M) 1232 Ruisseau des Anges Nord
189	Gariépy Odette (F) 1232 Ruisseau Des Anges Nord
190	Gariépy Danielle (F) 1256 Ruisseau Des Anges Nord
191	Gariépy Léonie (F) 1262 Ruisseau Des Anges Nord
192	Gariépy Cécile (F) 1262 Ruisseau Des Anges Nord
193	Gariépy Gilles (M) 1262 Ruisseau Des Anges Nord
194	Gariépy Michel (M) 1265 Ruisseau Des Anges Nord
195	Gariépy Elise (F) 1265 Ruisseau Des Anges Nord
196	Gariépy Germain (M) 1280 Ruisseau Des Anges Nord
197	Gariépy Annette (F) 1280 Ruisseau Des Anges Nord
198	Gariépy Marcel (M) 1284 Ruisseau Des Anges Nord
199	Gariépy Chantal (F) 1284 Ruisseau Des Anges Nord
200	Gourgues Jean-Pierre (M) 9 Rue Laroche
201	Gourgues Michelle (F) 9 Rue Laroche
202	Gariépy Mario (M) 18 Rue Des Pignons
203	Gagnon Ethier Jocelyne (F) 20 Rue Des Pignons
204	Germain Bernard (M) 26 Rue Des Pignons
205	Goguen Claude (M) 40 Rue Des Pignons
206	Gingras Diane (F) 40 Rue Des Pignons
207	Gagnon Normand (M) 152 Route 125
208	Henri Louise (F) 439 Ruisseau Des Anges Nord
209	Hranek Richard (M) 165 Route 125
210	Hranek Gina (F) 165 Route 125
211	Huneault Pierre (M) 450 Route 125
212	Henry Linda (F) 15 Rue Des Pignons
213	Henry Paul (M) 9 Rue Des Pignons
214	Jobin Diane (F) 2 Rue Guilbeault
215	Jolicoeur Liette (F) 382 A Route 125
216	Kirouac Marie Thérèse (F) 1280 Ruisseau Des Anges Nord
217	Labrèche André (M) 508 Ruisseau Des Anges Sud
218	Labrèche Fernande (F) 508 Ruisseau Des Anges Sud
219	Lanthier Francine (F) 537 Ruisseau Des Anges Sud
220	Lamarche Francine (F) 599 Ruisseau Des Anges Sud
221	Lebeau Jean-Guy (M) 120 Route 125
222	Laflamme Jean-Claude (M) 13 Route 125
223	Laflamme Pamelia (F) 13 Route 125
224	Longuépé léo (M) 11 Route 125
225	Longuépée Line (F) 11 Route 125
226	Lapointe Jacqueline (F) 6 Route 125
227	Longuépée Jean-Charles 5 Route 125 (M)
228	Longuépée Ginette (F) 5 Route 125
229	Longuépée Rose-Alma (F) 4 Route 125
230	Lajeunesse Guy (M) 28 Rue France
231	Lajeunesse Lise (F) 28 Rue France
232	Laflamme Jean (M) 436 Route 125
233	Laflamme Claire (F) 436 Route 125
234	Lachapelle Richard (M) 271 Route 125
235	Labrecque Mario (M) 833 Ruisseau Des Anges Nord
236	Labrecque Eveline (F) 833 Ruisseau Des Anges Nord
237	Lachapelle Normand (M) 33 Rue Des Peupliers
238	Lachapelle Diane (F) 33 Rue Des Peupli-Peupliers
239	Laroque Renée (F) 190 Route 125
240	Laroque Gabriel (M) 190 Route 125
241	Lacroix Roger (M) 340 Route 125
242	Lussier François (M) 946 Ruisseau Des Anges Nord
243	Lussier Huguette (F) 946 Ruisseau Des Anges Nord
244	Lozeau Yves (M) 1098 Ruisseau Des Anges Nord
245	Lalande Ginette (F) 1283 Ruisseau Des Anges Nord
246	Laroche Pauline (F) 389 Route 125
247	Laroche Bourré Lise (F) 389 Route 125
248	Lafortune Noël (M) 157 Route 125
249	Lacoste Carmen (F) 385 A Route 125
250	Lavigne Diane (F) 8 Rue Des Pignons
251	Lapointe François (M) 30 Rue Des Pignon
252	Lauzon Gilles (M) 38 Rue Des Pignons
253	Lauzon Huguette (F) 38 Rue Des Pignons
254	Lahaie André (M) 23 Rue Des Pignons
255	Lévesque Monique (F) 7 Rue Des Pignons
256	Lavallée Carine (F) 9 Rue Des Pignons
257	Lambert John-H. (M) 11 Rue Des Pignons
258	Mc Carthy Normand (M) 17 Rue Des Pignon
259	Metras André (M) 170 Route 125
260	Metras Monique (F) 170 Route 125
261	Mainville Denise (F) 170 Route 125
262	Mainville Alain (M) 170 Route 125
263	Mainville Diane (F) 170 Route 125
264	Mainville Richard (M) 170 Route 125
265	Marsan Roger (M) 40 Rue France
266	Marsan Rolande (F) 40 Rue France
267	Marsan Isabelle (F) 40 Rue France
268	Morin Claude (M) 392 Domaine Desmarais
269	Morin Lorraine (F) 392 Domaine Desmarai
270	Morin Suzie (F) 392 Domaine Desmarais
271	Morin Claude (M) 392 Domaine Desmarais
272	Mainville Léo (M) 400 Route 125
273	Mainville Lucienne (F) 400 Route 125
274	Meunier Gilles (M) 527 Ruisseau Des Anges Sud
275	Meunier Laure (F) 527 Ruisseau Des Anges Sud
276	Meunier Marie-France (F) 527 Ruisseau Des Anges Sud

RURAL/RURALE			electoral district/circonscription	URBAN/URBAINE	
N° 351 R	page N° 3	of/de 4	Terrebonne	N°	page N° / of/de
polling division section de vote			certified certifié signature(s)-enumerator(s) / signature(s)-recenseur(s) Laurent Lepine	polling division section de vote	

189104

F 303 PRELIMINARY LIST OF ELECTORS

8 5M 7-79

ELECTIONS CANADA

LISTE PRÉLIMINAIRE DES ÉLECTEURS

This list of qualified electors for the polling division number as set out below was prepared for use at the pending federal election from information obtained at the enumeration and has been certified by the signature(s) below as to completeness and correctness so far as is possible.

La présente constitue la liste des électeurs de la section de vote dont le numéro apparaît plus bas préparée en vue de l'élection fédérale en cours d'après les renseignements recueillis lors du recensement. Le(s) recenseur(s) y a(ont) apposé sa(leur) signature, affirmant que cette liste est aussi complète et exacte que possible.

N°

277 Martineau André (M) 675 Ruisseau Des Anges Nord
278 Martineau Lisette (F) 675 Ruisseau Des Anges Nord
279 Mireault Gabrielle (F) 360 Route 125
280 Marchand Lorraine (F) 448 Route L25
281 Majeau Luce (F) 377 Route 125
282 Mercier Nicole (F) 157 Route 125
283 Morissette Jocelyn(M) 24 Rue Des Pignons
284 Michaud Laure-Anne (F) 26 Rue Des PIgnon
285 Nadeau Ghislaine (F) 18 Rue Des Pignons
286 Nadeau Laurier (M) 28 Rue Des Pignons
287 Nadeau Gaétane (F) 28 Rue Des Pignons
288 Ouellette Gisèle (F) 9 Route 125
289 Ouellet Serge (M) 31 Rue France
290 Ouimet Jean (M) 377 Route 125
291 Ouimet Serge (M) 377 Route 125
292 Ouimet Gilles (M) 473 Route 125
293 Ouimet Marguerite (F) 473 Route 125
294 Paré Jean-Paul (M) 830 Ruisseau Des Anges Nord
295 Pelletier Rollande (F) 350 Route 125
296 PicardLucie (F) 1111 Ruisseau Des Anges Nord
297 Pelletier Yvon (M) 384 Route 125
298 Pelletier Johanne (F) 384 Route 125
299 Perreault Paul (M) 383 Route 125
300 Picard Liliane (F) 11Rue Des Pignons
301 Robert Micheline (F) 297 Ruisseau des Anges Sud
302 Régan Elaine (F) 435ARoute 125
303 Rome Louis (M) 380 Route 125
304 St-André Gaétane (F) 152 Route 125
305 Sigouin Serge 'M) 12 Route 125
306 Sigouin Andrée (F) 12 Route 125
307 Sansfaçon Jacques (M) 24 Rue France
308 Sansfaçon Francine (F) 24 Rue France
309 Simoneau Roger (M) 396 Domaine Desmarais
310 Simoneau Thérèse (F) 396 Domaine Desma.
311 Simoneau Thérèse Jr. (F) 396 Domaine Desmarais
312 Simoneau Jean-Claude (M) 427 Route 125
313 Simoneau Claudette (F) 427 Route 125
314 Sergerie Lucille (F) 802 Ruisseau Des Anges Nord
315 Spérano Jacques (M) 1111 Ruisseau Des Anges Nord
316 Souligny Nicole (F) 13 Rue Des PIgnons
317 St-Jean Nicole (F) 25 Rue Des Pignons
318 Trudel André (M) 240 Ruisseau Des Anges Sud
319 Trudel Joanne (F) 240 Ruisseau Des Anges Sud
320 Thuot Rose-Aimé (F) 466 Ruisseau Des Anges Sud
321 Thuot Adrien (M) 466 Ruisseau Des Anges Sud
322 Therrien Jean-Paul (M) 648 Ruisseau Des Anges Sud
323 Therrien B. Florence (F) 648 Ruisseau Des Anges Sud
324 Trerrien Manon (F) 648 Ruisseau Des Anges Sud

N°

325 Thibodeau Clément 271 Route 125 (M)
326 Thibodeau Clémence (F) 271 Route 125
327 Thibodeau Emilien (M) 270 Route 125
328 Thibodeau Marie-Anne (F) 270 Route 125
329 Thibodeau René (M) 270 Route 125
330 Thibodeau Jocelyne (F) 270 Route 125
331 Tremblay Alain 435ARoute 125 (M)
332 Tremblay Louis-Nil (M) 435 Route 125
333 Tremblay Huguette (F) 435 Route 125
334 Thibodeau Jeannine (F) 687 Ruisseau Des Anges Nord
335 Thibodeau Roland 699 Ruisseau Des Anges Nord (M)
336 Thibodeau Claire 699 Ruisseau Des Anges Nord (F)
337 Thériault Denis (M) 802 Ruisseau Des Anges Nord
338 Thibeault Nicole (F) 30 Rue Des Pignons
339 Villemaire Serge (M) 439 Ruisseau Des Anges Sud
340 Villemaire Eugène (M) 434 Ruisseau Des Anges Sud
341 Villemaire Jeanne-D'Arc (F) 434 Ruisseau Des Anges Sud
342 Villemaire Hermas (M) 466 Ruisseau Des Anges Sud
343 Valiquette Gilles (M) 10 Route 125
344 Valiquette Françoise (F) 10 Route 125
345 Vallée Marcel(M) 4 Route 125
346 Valiquette Réal (M) 1089 Ruisseau Des Anges Nord
347 Valiquette Nicole (F) 1089 Ruisseau Des Anges Nord
348 Villemaire Luc (M) 185 Route 125
349 Villemaire Claire (F) 185 Route 125
350 Valiquette Pierre (M) 10 Rue Des Pignons
351 Watson Walter (M) 19 Rue Des Pignons

RURAL/RURALE

N° 351 R

page N° 4 of/de 4

polling division / section de vote

electoral district/circonscription: Terrebonne

certified / certifié

signature(s)-enumerator(s) / signature(s)-recenseur(s): Laurent Lepine

URBAN/URBAINE

N°

page N° of/de

polling division / section de vote

189105

F 303 **PRELIMINARY LIST OF ELECTORS**

ELECTIONS CANADA

LISTE PRÉLIMINAIRE DES ÉLECTEURS

8 5M 7-79

This list of qualified electors for the polling division number as set out below was prepared for use at the pending federal election from information obtained at the enumeration and has been certified by the signature(s) below as to completeness and correctness so far as is possible.

La présente constitue la liste des électeurs de la section de vote dont le numéro apparaît plus bas préparée en vue de l'élection fédérale en cours d'après les renseignements recueillis lors du recensement. Le(s) recenseur(s) y a(ont) apposé s(a)leur) signature, affirmant que cette liste est aussi complète et exacte que possible.

N°	
1	Angers, Gabrielle (F) 200 Rg St-Charles St-Roch de L'Achigan JOK 3HO
2	Angers, Benoit (M) 200 Rg St-Charles
3	Allard, Raymonde (F) 586 Rg Rivière Sud
4	Archambault, Gaspard (M) 530 Rg Rivière Sud
5	Archambault, Auréa (F) 530 Rg Rivière Sud
6	Abrames, May (F) 366 Rg St-Charles
7	Bélisle, Pierre (M) 191 Rg St-Charles
8	Burns, Léopold (M) 197 Rg St-Charles
9	Burns, Lise (F) 197 Rg St-Charles
10	Bernard, Raoul (M) 236 Rg St-Charles
11	Beaucage, Bernard (M) 540 Rg Rivière Sud
12	Beaucage, Gisèle (F) 540 Rg Rivière Sud
13	Beaucage, Guy (M) 540 Rg Rivière Sud
14	Beaucage, Michel (M) 540 Rg Rivière Sud
15	Brais, Rose-Yvette (F) 480 Rg Rivière Sud
16	Brais, Michel (M) 480 Rg Rivière Sud
17	Brais, Daniel (M) 480 Rg Rivière Sud
18	Beauchamp, Sylvain (M) 482 Rg Rivière Sud
19	Beauchamp, Micheline (F) 482 Rg Rivière Sud
20	Brisebois, Gilles (M) 352 Rg St-Charles
21	Brisebois, France (F) 352 Rg St-Charles
22	Bujold, Lionel (M) 301 Rg St-Charles
23	Bujold, Ange-Emma (F) 301 Rg St-Charles
24	Cusson, Rolland (M) 113-C Rg St-Charles
25	Cusson, Estelle (F) 113-C Rg St-Charles
26	Cusson, Yves (M) 113-C Rg St-Charles
27	Cusson, Daniel (M) 113-C Rg St-Charles
28	Cusson, Sylvain (M) 113-C Rg St-Charles
29	Cusson, Carole (F) 113-C Rg St-Charles
30	Cusson, Sylvie (F) 113-C Rg St-Charles
31	Cusson, Arthur (M) 113-B Rg St-Charles
32	Cusson, Marie-Jeanne (F) 113-B Rg St-Charles
33	Cusson, Lucien (M) 113-B Rg St-Charles
34	Cusson, Lise (F) 113-A Rg St-Charles
35	Champagne, Maurice (M) 246 Rg St-Charles
36	Champagne, Georgette (F) 246 Rg St-Charles
37	Chayer, Claude (M) 238 Rg St-Charles
38	Chartrand, Claude(M) 243 Rg St-Charles
39	Chartrand, Yolande (F) 243 Rg St-Charles
40	Cusson, Danielle (F) 309 Rg St-Charles
41	Chayer, Jean-Paul (M) 358 Rg St-Charles
42	Chayer, Carmen (F) 358 Rg St-Charles
43	Clermont, Gilles (M) 363 Rg St-Charles
44	Chagnon, Yvette (F) 400 Rg St-Charles
45	Cusson, Nicole (F) 445 Rg Rivière Sud
46	Cusson, Micheline (F) 445 Rg Rivière Sud
47	Champagne, Maurice Jr (M) 244 Rg St-Charles
48	Cousineau, Bernard (M) 610 Rg Rivière Sud
49	Cousineau, Denise (F) 610 Rg Rivière Sud
50	Cousineau, Normand(M) 602 Rg Rivière Sud
51	Cousineau, Cécile (F) 602 Rg Rivière Sud St-Roch de L'Achigan JOK 3HO
52	Cousineau, Michel (M) 601 Rg Rivière Sud
53	Cousineau, Mariette (F) 601 Rg Rivière Sud
54	Courcelles, René (M) 570 Rg Rivière Sud
55	Courcelles, Marie-Ange (F) 570 Rg Rivière Sud
56	Courcelles, Monique (F) 570 Rg Rivière Sud
57	Courcelles, Gérald (M) 570 Rg Rivière Sud
58	Chabot, Marcel (M) 484 Rg Rivière Sud
59	Courtemanche, Eva (F) 560 Rg Rivière Sud
60	Desrosiers, Thérèse (F) 219 Rg St-Charle
61	Duval, Marie-Anne (ALb) (F)430 Rg Rivière Sud
62	Duval, Lyne (F) 430 Rg Rivière Sud
63	Demers, André (M) 664 Rg Rivière Sud
64	Demers, Angèle (F) 664 Rg Rivière Sud
65	Demers, Diane (F) 664 Rg Rivière Sud
66	Dufort, Hector (M) 565 Rg Rivière Sud
67	Dufort, Viola (F) 565 Rg Rivière Sud
68	Dufort, Robert (M) 565 Rg Rivière Sud
69	Dufort, Denis (M) 565 Rg Rivière Sud
70	Damien, Sylvain (M) 365 Rg St-Charles
71	Faucher, David (M) 362 Rg St-Charles
72	Faucher, Gaston (M) 362 Rg St-Charles
73	Fortier, Joseph (M) 362 Rg St-Charles
74	Fortier, Marguerite (F) 362 Rg St-Charl
75	Flament, Jean (M) 590 Rg Rivière Sud
76	Giguère, Gérard (M)40 Rg St-Charles
77	Giguère, Solange (F) 40 Rg St-Charles
78	Giguère, Pierre (M) 40 Rg St-Charles
79	Gobeil, Robert (M) 342 Rg St-Charles
80	Gobeil, Alice (F) 342 Rg St-Charles
81	Guilbault, Mario (M) 410 Rg St-Charles
82	Guilbault, Gilles (M) 660 Rg Rivière Su
83	Guilbault, Denise (F) 660 Rg Rivière Su
84	Guilbault, Jean-Marie (M)586 Rg Rivière Sud
85	Guilbault, Gratien (M) 580 Rg Rivière Sud
86	Guilbault, Yvette (F) 580 Rg Rivière Su
87	Guilbault, Marielle (F) 580 Rg Rivière Sud
88	Guilbault, Denis (M) 580 Rg Rivière Sud
89	Guilbault, Marcel (M) 580 Rg Rivière Su
90	Gerbeau, Jacqueline (F) 525 Rg Rivière Sud
91	Gerbeau, Mario (M) 525 Rg Rivière Sud
92	Gauthier, Marcel (M) 520 Rg Rivière Sud
93	Gauthier, Madeleine (F) 520 Rg Rivière Sud
94	Gauthier, Guylaine (F) 520 Rg Rivière Sud
95	Gauthier, Guy (M) 520 Rg Rivière Sud
96	Gauthier, Ghislain (M) 520 Rg Rivière Sud
97	Gariépy, François-Xavier (M) 441 Rg Rivière Sud

RURAL/RURALE			electoral district/circonscription	URBAN/URBAINE	
N°	page		TERREBONNE	N°	page
352	N° 1	of/de 3	certified / certifié signature(s)-enumerator(s) / signature(s)-recenseur(s)		N° of/de
polling division / section de vote			Carmen Desrosiers	polling division / section de vote	

189106

F 303 **PRELIMINARY LIST OF ELECTORS**

8 5M 7-79

ELECTIONS CANADA

LISTE PRÉLIMINAIRE DES ÉLECTEURS

This list of qualified electors for the polling division number as set out below was prepared for use at the pending federal election from information obtained at the enumeration and has been certified by the signature(s) below as to completeness and correctness so far as is possible.

La présente constitue la liste des électeurs de la section de vote dont le numéro apparaît plus bas préparée en vue de l'élection fédérale en cours d'après les renseignements recueillis lors du recensement. Le(s) recenseur(s) y a(ont) apposé sa(leur) signature, affirmant que cette liste est aussi complète et exacte que possible.

N°	
98	Gariépy, Christiane (F) 441 Rg Rivière Sud St-Roch de L'Achigan JOK 3HO
99	Gamelin, Robert (M) 554 Rg Rivière Sud
100	Gaudet, Sylvain Y (M) 475 Rg Rivière Sud
101	Huot, Mario (M) 222 Rg St-Charles
102	Huot, Denise (F) 222 Rg St-Charles
103	Hudon, Raymonde (F) 427 Rg St-Charles
104	Hébert, Bernard (M) 25 Rg St-Charles
105	Hébert, Nicole (F) 25 Rg St-Charles
106	Houle, Serge (M) 216 Rg St-Charles
107	Jarry, Claudette (F) 484 Rg Rivière Sud
108	Jodoin, Claudette (F) 191 Rg St-Charles
109	Lapointe, Léo (M) 115 Rg St-Charles
110	Lapointe, Monique (F) 115 Rg St-Charles
111	Lapointe, Germain (M) 115 Rg St-Charles
112	Lapointe, Isabelle (F) 115 Rg St-Charles
113	Lapointe, Manon (F) 115 Rg St-Charles
114	Lalancette, Réal (M) 248 Rg St-Charles
115	Lalancette, Ginette (F)248 Rg St-Charles
116	Lapointe, Denis (M) 265 Rg St-Charles
117	Lapointe, Carole (F) 265 Rg St-Charles
118	Lapointe, Viateur (M) 264 Rg St-Charles
119	Lapointe, Simone (F) 264 Rg St-Charles
120	Lapointe, Antoinette (F) 285 Rg St-Charles
121	Lapointe, Lucille (F) 285 Rg St-Charles
122	Lapointe, Yves (M) 285 Rg St-Charles
123	Lapointe, Sylvain (M) 285 Rg St-Charles
124	Lapointe, Colette (F) 285 Rg St-Charles
125	Legros, Jean-Luc (M) 300 Rg St-Charles
126	Lévesque, Roger (M) 297 Rg St-Charles
127	Lévesque, Sylvie (F) 297 Rg St-Charles
128	Lacasse, Claude (M) 343 Rg St-Charles
129	Lavigne, Jean (M) 345 Rg St-Charles
130	Lavigne, Diane (F) 345 Rg St-Charles
131	Lévesque, Jacques (M) 356 Rg St-Charles
132	Lévesque, Serge (M) 360 Rg St-Charles
133	Lévesque, Estelle (F) 360 Rg St-Charles
134	Lavigne, Ghislaine (F) 370 Rg St-Charles
135	Lavigne, Denis (M) 370 Rg St-Charles
136	Laverdière, Micheline (F) 423 Rg St-Charles
137	Lemay, Roger (M) 437 Rg Rivière Sud
138	Lemay, Idola (F) 437 Rg Rivière Sud
139	Lamontagne, Jacqueline (F) 443 Rivière Sud
140	Lamontagne, Michel (M) 443 Rg Rivière Sud
141	Lévesque, Alain (M) 356 Rg St-Charles
142	Lavallée, Johanne (F) 530 Rg RivièreSud
143	Lavallée, Jocelyn (M) 530 Rg RivièreSud
144	Lachapelle, Pierre (M) 510 Rg Rivière Sud
145	Lachapelle, Huguette (F) 510 Rg Rivière Sud
146	Lapalme, Normande (F) 475 Rg RivièreSud
147	Morency, Augustine (F) 15 Rg St-Charles
148	Monfette, Claude (M) 193 Rg St-Charles
149	Monfette, Françoise (F) 193 Rg St-Charles
150	Monfette, Dany (M) 193 Rg St-Charles
151	Moisan, Claude (M) 234 Rg St-Charles
152	Moisan, Ghislaine(F) 234 Rg St-Charles
153	Ménard, Cécile (F) 240 Rg St-Charles St-Roch de L'Achigan JOK 3HO
154	Morel, Normand (M) 344 Rg St-Charles
155	Morel, Francine (F) 344 Rg St-Charles
156	Morel, Cécile (F) 343-A Rg St-Charles
157	Masson, Diane (F) 363 Rg St-Charles
158	Marceau, Alain (M) 427 Rg St-Charles
159	Marchand, Gaston (M) 335 Rg St-Charles
160	Marchand, Aline (F) 335 Rg St-Charles
161	Marchand, Patrice (M) 335 Rg St-Charles
162	Ouimet, Jacques (M) 550 Rg Rivière Sud
163	Ouimet, Ginette (F) 550 Rg Rivière Sud
164	Picotte, Marie (F) 13 Rg St-Charles
165	Picard, Pierre (M) 6 Domaine Picard
166	Picard, Madeleine (F) 6 Domaine Picard
167	Picard, Gérard (M) 35 Rg St-Charles
168	Picard, Diane (F) 35 Rg St-Charles
169	Pouliot, Zéphirin (M) 245 Rg St-Charles
170	Pouliot, Jeanne (F) 245 Rg St-Charles
171	Pouliot, Renald (M) 245 Rg St-Charles
172	Pouliot, Suzanne (F) 245 Rg St-Charles
173	Paquet, Jean-Marie (M) 245 Rg St-Charles
174	Paquin, Pierre (M) 296 Rg St-Charles
175	Paquin Delisle, Guylaine (F) 296 Rg St-Charles
176	Pomerleau, Nicole (F) 343 Rg St-Charles
177	Paquette, Jean-Claude (M) 546 Rg Rivière Sud
178	Paquette, Diane (F) 546 Rg Rivière Sud
179	Picard, Julien (M) 525 Rg Rivière Sud
180	Picard, Jacques (M) 525 Rg Rivière Sud
181	Pomerleau, Rosaire (M) 488 Rg RivièreSud
182	Pomerleau, Rita (F) 488 Rg Rivière Sud
183	Pomerleau, Denise (F) 488 Rg Rivière Sud
184	Pomerleau, Laurent (M) 490 Rg Rivière Sud
185	Pomerleau, Ginette (F) 490 Rg Rivière Sud
186	Pomerleau, Lucien (M) 486 Rg Rivière Sud
187	Pomerleau, Jocelyne (F) 486 Rg Rivière Sud
188	Potvin, Michel (M) 6 Rg St-Charles
189	Parisien, Jean (M) 4 Rg St-Charles
190	Parisien, Nicole (F) 4 Rg St-Charles
191	Quenneville, Paul (M) 340 Rg St-Charles
192	Quenneville, Raymond (M) 340 Rg St-Charles
193	Quenneville, Pierre (M) 340 Rg St-Charles
194	Rivest, Marcel (M) 113 Rg St-Charles
195	Rivest, Emérencienne (F) 113 Rg St-Charles
196	Rivest, Yvan (M) 113 Rg St-Charles
197	Rivest, Francine (F) 225 Rg St-Charles
198	Rivest, Jean-Guy (M) 227 Rg St-Charles
199	Rivest, Gisèle (F) 227 Rg St-Charles
200	Rivest, Jean-Pierre (M) 227 Rg St-Charles
201	Rivest, Yves (M) 227 Rg St-Charles
202	Rivest, Serge (M) 227 Rg St-Charles
203	Rivest, Sylvie (F) 227 Rg St-Charles
204	Rivest, Lise (F) 230 Rg St-Charles
205	Rivest, Normand (M) 230 Rg St-Charles
206	Roy, Jacques (M) 343-A Rg St-Charles
207	Rivest, Ovila (M) 436 Rg Rivière Sud
208	Rivest, Thérèse (F) 436 Rg Rivière Sud

RURAL/RURALE			electoral district/circonscription	URBAN/URBAINE		
N°	page		TERREBONNE	N°	page	
352	N° 2	of/de 3	certified signature(s)-enumerator(s) / signature(s)-recenseur(s) certifié Carmen Hérouxelle		N°	of/de
polling division section de vote				polling division section de vote		

189107

F 303 **PRELIMINARY LIST OF ELECTORS**

8 5M 7-79

ELECTIONS CANADA

LISTE PRÉLIMINAIRE DES ÉLECTEURS

This list of qualified electors for the polling division number as set out below was prepared for use at the pending federal election from information obtained at the enumeration and has been certified by the signature(s) below as to completeness and correctness so far as is possible.

La présente constitue la liste des électeurs de la section de vote dont le numéro apparaît plus bas préparée en vue de l'élection fédérale en cours d'après les renseignements recueillis lors du recensement. Le(s) recenseur(s) y a(ont) apposé s(a)leur) signature, affirmant que cette liste est aussi complète et exacte que possible.

N°	
209	Rivest, Gaston (M) 436 Rg Rivière Sud St-Roch de L'Achigan JOK 3HO
210	Rivest, Bernard (M) 444 Rg Rivière Sud
211	Rivest, Léonne (F) 444 Rg Rivière Sud
212	Rivest, Denis (M) 444 Rg Rivière Sud
213	Rivest, Danielle (F) 543 Rg Rivière Sud
214	Rivest, Raymond (M) 543 Rg Rivière Sud
215	Rivest, Thérèse (F) 543 Rg Rivière Sud
216	Rivest, Benoit (M) 543 Rg Rivière Sud
217	Rivest, Stéphane (M) 543 Rg Rivière Sud
218	Savoie, Mireille (F) 515 Rg Rivière Sud
219	Tourangeau, Lise (F) 28 Rg St-Charles
220	Tourangeau, Noël (M) 169 Rg St-Charles
221	Tourangeau, Gisèle (F) 169 Rg St-Charles
222	Tourangeau, Justina (F) 219 Rg St-Charles
223	Tourangeau, Adonias (M) 420 Rg St-Charles
224	Tourangeau, Lucienne (F) 420 Rg St-Charles
225	Tourangeau, Lionel (M) 446 Rg RivièreSud
226	Tourangeau, Laurette (F) 446 Rg Rivière Sud
227	Tourangeau, Gaëtan (M) 446 Rg RivièreSud
228	Tourangeau, Denis (M) 446 Rg Rivière Sud
229	Tourangeau, Guy (M) 446 Rg Rivière Sud
230	Tourangeau, Serge (M) 410 Rg St-Charles
231	Thuot, Raymond (M) 515 Rg Rivière Sud
232	Thuot, André (M) 515 Rg Rivière Sud
233	Trudel, Roland (M) 560 Rg Rivière Sud
234	Vendette, Réjean (M) 28 Rg St-Charles
235	Vendette, Alain (M) 44 Rg St-Charles
236	Vendette Brisebois, Carole (F) 44 Rg St-Charles
237	Vendette, Denis (M) 111 Rg St-Charles
238	Vendette, Carole (F) 111 Rg St-Charles
239	Vendette, Léon (M) 117 Rg St-Charles
240	Vendette, Rose (F) 117 Rg St-Charles
241	Vendette, Réal (M) 117 Rg St-Charles
242	Vendette, Johanne (F) 117 Rg St-Charles
243	Vendette, Yvon (M) 123 Rg St-Charles
244	Vendette, Eugène (M) 123 Rg St-Charles
245	Vendette, Jean-Paul (M) 123 Rg St-Charles
246	Vendette, Roger (M) 131 Rg St-Charles
247	Vendette, Jeannette (F) 131 Rg St-Charles
248	Vendette, Jean (M) 166 Rg St-Charles
249	Vendette, Desneiges (F) 166 Rg St-Charles
250	Vendette, Marcel (M) 166 Rg St-Charles
251	Vendette, Luc (M) 166 Rg St-Charles
252	Vendette, Marguerite (F) 153 Rg St-Charles
253	Vendette, Gilbert (M) 153 Rg St-Charles
254	Vendette, Graziella (F) 170 Rg St-Charles
255	Vendette, Serge (M) 170 Rg St-Charles
256	Vendette, Pierre (M) 185 Rg St-Charles
257	Vendette, Ginette (F) 185 Rg St-Charles
258	Vendette, Raymond (M) 190 Rg St-Charles
259	Vendette, Henri (M) 190 Rg St-Charles
260	Vendette, Maurice (M) 190 Rg St-Charles
261	Vendette, Manon (F) 190 Rg St-Charles
262	Vendette, Suzie (F) 190 Rg St-Charles
263	Vendette, Gabrielle (F) 190 Rg St-Charles St-Roch de L'Achigan JOK 3HO
264	Venne, Claude (M) 298 Rg St-Charles
265	Venne, Gilberte (F) 298 Rg St-Charles
266	Vendette, Jocelyn (M) 228 Rg St-Charles
267	Vendette, Desneiges (F) 228 Rg St-Charles
268	Vendette, Céline (F) 312 Rg St-Charles
269	Vendette, Jocelyne (F) 312 Rg St-Charles
270	Vendette, Christian (M) 309 Rg St-Charles
271	Vendette, Luc (M) 312 Rg St-Charles
272	Vendette, Léo (M) 312 Rg St-Charles
273	Vendette, Louise (F) 325 Rg St-Charles
274	Vendette, Norbert (M) 325 Rg St-Charles
275	Vendette, Julie (F) 325 Rg St-Charles
276	Vendette, Robert (M) 311 Rg St-Charles
277	Vendette, Denise (F) 311 Rg St-Charles
278	Vendette, Normand (M) 310 Rg St-Charles
279	Vendette, Pierrette (F) 310 Rg St-Charles
280	Vendette, Camille (M) 327 Rg St-Charles
281	Vendette, Ginette (F) 327 Rg St-Charles
282	Vendette, Martin (M) 327 Rg St-Charles
283	Vendette, René (M) 330 Rg St-Charles
284	Vendette, Yolande (F) 330 Rg St-Charles
285	Vendette, Benoit (M) 330 Rg St-Charles
286	Vendette, Jean-Pierre (M) 330 Rg St-Charles
287	Vendette, Gaston (M) 366 Rg St-Charles
288	Vendette, Kathleen (F) 366 Rg St-Charles
289	Vendette, Philippe (M) 380 Rg St-Charles
290	Vendette, Anna (F) 380 Rg St-Charles
291	Vendette, Hervé (M) 390 Rg St-Charles
292	Vendette, Clarinda (F) 390 Rg St-Charles
293	Vignault, Omer (M) 423 Rg St-Charles
294	Vendette, Eugène (M) 430 Rg St-Charles
295	Vendette, Sylva (F) 430 Rg St-Charles
296	Vendette, Daniel (M) 430 Rg St-Charles
297	Vendette Cusson, Françoise (F) 445 Rg Rivière Sud

RURAL/RURALE			electoral district/circonscription	URBAN/URBAINE	
N°	page		TERREBONNE	N°	page
352	N° 3	of/de 3	certified / certifié signature(s)-enumerator(s) / signature(s)-recenseur(s)		N° of/de
polling division / section de vote				polling division / section de vote	

F 303 **PRELIMINARY LIST OF ELECTORS**

8 5M-7-79

ELECTIONS CANADA

189108

LISTE PRÉLIMINAIRE DES ÉLECTEURS

This list of qualified electors for the polling division number as set out below was prepared for use at the pending federal election from information obtained at the enumeration and has been certified by the signature(s) below as to completeness and correctness so far as is possible.

La présente constitue la liste des électeurs de la section de vote dont le numéro apparaît plus bas préparée en vue de l'élection fédérale en cours d'après les renseignements recueillis lors du recensement. Le(s) recenseur(s) y a(ont) apposé sa(leur) signature, affirmant que cette liste est aussi complète et exacte que possible.

N°	
1	Amireault, Noëlla (F) 1215 Rue Principale St-Roch de L'Achigan JOK 3HO
2	Allard, Ghislaine (F) 1254 Principale
3	Aubin, Omer (M) 1465 Rang Rivière Nord
4	Amireault, Luc (M) 1491 Rang Rivière Nord
5	Amireault, Madeleine (F) 1491 Rang Rivière Nord
6	Allard, Jeanne (F) 1340 Principale
7	Beauchamp, Victoria (F) 1224 Principale
8	Beauséjour, Augustine (F) 1224 Principale
9	Bernier, Marie-Rose (F) 1224 Principale
10	Brunet, Ena (F) 1224 Principale
11	Beaucage, Léo (M) 1219 Principale
12	Beaucage, Rosanna (F) 1219 Principale
13	Beauchamp, Nicole (F) 1265 Principale
14	Beauchamp, Jean-Denis (M) 1265 Principale
15	Beauchamp, Bernard (M) 1265 Principale
16	Boucher, Marguerite (F) 1310 Principale
17	Boucher, Noël (M) 1312 Principale
18	Beaucage, Julienne (F) 1374 Principale
19	Beaucage, Suzie (F) 1217 Principale
20	Chayer, Delphis (M) 1224 Principale
21	Charbonneau, Dolorès (F) 1224 Principale
22	Coutu, Paul-Emile (M) 1224 Principale
23	Chrétien, René (M) 1398 Principale
24	Coulombe, Suzanne (F) 1459 Principale
25	Carbaugh, Rita (F) 1613 Rang Rivière Nord
26	Dagenais, Bernadette (F) 1224 Principale
27	Delisle, Marie-Anna (F) 1268 Principale
28	Dufort, Réjean (M) 1229 Principale
29	Démétré, Jacqueline (F) 1306 Principale
30	Dumont, Clémence (F) 1581 Rang Rivière Nord
31	Dumont, François (M) 1581 Rang Rivière Nord
32	Deguire, Claire (F) 1552 Rang Rivière Nord
33	Deguire, Michel (M) 1552 Rang Rivière Nord
34	Deguire, Micheline (F) 1552 Rang Rivière Nord
35	Deguire, André (M) 1552 Rang Rivière Nord
36	Dassylva, Michel (M) 1631 Rang Rivière Nord
37	Dassylva, Denise (F) 1631 Rang Rivière Nord
38	Daudelin, Serge (M) 1643 Rang Rivière Nord
39	Desjardin, Emilien (M) 1666 Rang Rivière Nord
40	Dugas, Marielle (F) 1738 Rang Rivière Nord
41	Fortier, Thérèse (F) 1224 Principale
42	Fournel, Marie-Reine (F) 1224 Principale
43	Foisy, Michel (M) 1254 Principale
44	Gariépy, Louisa (F) 1224 Principale
45	Gosselin, Dollard (M) 1224 Principale
46	Gauthier, Emile (M) 1224 Principale
47	Gibouleau, Florida (F) 1224 Principale St-Roch de L'Achigan JOK 3HO
48	Godwin, Ronald (M) 1224 Principale
49	Giroux, Lucienne (F) 1224 Principale
50	Gagnon, Didace (M) 1224 Principale
51	Gref, Lucille (F) 1224 Principale
52	Gosselin, Rose (F) 1239 Principale
53	Gauthier, Paul (M) 1229 Principale
54	Gariépy, Daniel (M) 1217 Principale
55	Henri, Albertine (F) 1224 Principale
56	Hotte, Marie-Reine (F) 1224 Principale
57	Henri, Jérome (M) 1224 Principale
58	Henri, Rémi (M) 1239 Principale
59	Henri, Francine (F) 1246 Principale
60	Hamelin, Jean-Guy (M) 1430 Principale
61	Henri, Marcel (M) 1648 Rg Rivière Nord
62	Henri, Agnès (F) 1648 Rg Rivière Nord
63	Henri, Dominic (M) 1648 Rg Rivière Nord
64	Henri, France (F) 1648 Rg Rivière Nord
65	Henri, Roch (M) 1648 Rg Rivière Nord
66	Lafortune, Béatrice (F) 1224 Principale
67	Lalonde, Eugène (M) 1224 Principale
68	Laramée, Marie-Ange (F) 1224 Principale
69	Limoge, Gaston (M) 1224 Principale
70	Lamouche, Isidore (M) 1224 Principale
71	Lajeunesse, Henri (M) 1224 Principale
72	Laferrière, Bernadette (F) 1224 Principale
73	Lanthier, Antoine (M) 1224 Principale
74	L'Ecuyer, Robert (M) 1310 Principale
75	Larose, Antoinette (F) 1610 Rg Rivière Nord
76	Larose, Jean-Paul (M) 1610 Rg Rivière Nord
77	Larose, Claude (M) 1610 Rg Rivière Nord
78	Larose, Sylvain (M) 1610 Rg Rivière Nord
79	Larose, Bernard (M) 1610 Rg Rivière Nord
80	Larose, Germain (M) 1610 Rg Rivière Nord
81	Larose, Réjean (M) 1610 Rg Rivière Nord
82	Lafortune, Yves (M) 1223 Principale
83	Lafortune, Ginette (F) 1223 Principale
84	Locat, Ginette (F) 1462 Principale
85	Locat, Luc (M) 1462 Principale
86	Lamarche, Laurence (F) 1483 Rg Rivière Nord
87	Lamarche, Roland (M) 1483 Rg Rivière Nord
88	Lussier, Ginette (F) 1484 Rg Rivière Nord
89	Lussier, Robert (M) 1484 Rg Rivière Nord
90	Lussier, Pierre (M) 1484 Rg Rivière Nord
91	Lussier, Danièle (F) 1484 Rg RivièreNord
92	Lejeune, Albert (M) 1484 Rg Rivière Nord
93	Lamarche, Ginette (F) 1495 Rg Rivière Nord
94	Lamarche, Gabriel (M) 1495 Rg Rivière Nord
95	Lamarche, Hermas (M) 1288 Principale
96	Lamarche, Marie-Anna (F) 1288 Principale
97	Lamarche, Diane (F) 1430 Principale
98	Lemire, Gérald (M) 1738 Rg Rivière Nord
99	Lemire, Jean (M) 1756 Rg Rivière Nord
100	Lemire, Gisèle (F) 1756 Rg Rivière Nord

RURAL/RURALE			electoral district/circonscription	URBAN/URBAINE	
N°	page		TERREBONNE	N°	page
353	N° 1	of/de 2	certified / certifié signature(s)-enumerator(s) / signature(s)-recenseur(s)		N° of/de
polling division / section de vote			Chantal Beauchamp	polling division / section de vote	

189109

F 303

8 5M-7-79

PRELIMINARY LIST OF ELECTORS

ELECTIONS CANADA

LISTE PRÉLIMINAIRE DES ÉLECTEURS

This list of qualified electors for the polling division number as set out below was prepared for use at the pending federal election from information obtained at the enumeration and has been certified by the signature(s) below as to completeness and correctness so far as is possible.

La présente constitue la liste des électeurs de la section de vote dont le numéro apparaît plus bas préparée en vue de l'élection fédérale en cours d'après les renseignements recueillis lors du recensement. Le(s) recenseur(s) y a(ont) apposé sa(leur) signature, affirmant que cette liste est aussi complète et exacte que possible.

N°	
101	Lemire, Jacinthe (F) 1756 Rg Rivière Nord St-Roch de L'Achigan JOK 3HO
102	Maltais, Charles-Auguste (M) 1224 Principale
103	Morency, Flavien (M) 1224 Principale
104	Marchand, Emilienne (F) 1224 Principale
105	Mercier, Armandine (F) 1221 Principale
106	Malo, Michel (M) 1246 Principale
107	Morel, Gabrielle (F) 1465 Rg Rivière Nord
108	Masson, Clément (M) 1225 Principale
109	Muloin, Réjean (M) 1368 Principale
110	Noël, Jean (M) 1459 Principale
111	Ouellette, Jean (M) 1229 Principale
112	Picotte, Henri (M) 1224 Principale
113	Picotte, Antoinette (F) 1224 Principale
114	Phoenix, Rollande (F) 1224 Principale
115	Poirier, Laurette (F) 1224 Principale
116	Plouffe, Damase (M) 1224 Principale
117	Perreault, Luc (M) 1251 Principale
118	Perreault, Yolande (F) 1251 Principale
119	Perreault, Nathalie (F) 1251 Principale
120	Piché, Michel (M) 1312 Principale
121	Perreault, Adrienne (F) 1362 Principale
122	Perreault, Donatien (M) 1362 Principale
123	Perreault, Leda (F) 1362 Principale
124	Perreault, Normand (M) 1386 Principale
125	Picotte, Nicole (F) 1386 Principale
126	Perreault, Madeleine (F) 1392 Principale
127	Perreault, Raymond (M) 1392 Principale
128	Paré, Pauline (F) 1412 Principale
129	Paré, Donat (M) 1412 Principale
130	Paré Harris, Ginette (F) 1412 Principale
131	Payette, Jean-Maurice (M) 1356 Principale
132	Payette, Jean-Maurice Mme (F) 1356 Principale
133	Perreault, Eric (M) 1386 Principale
134	Perreault, Marcel (M) 1247 Principale
135	Perreault, Jacqueline (F) 1247 Principale
136	Perreault, Janique (F) 1247 Principale
137	Quirion, Georgette (F) 1229 Principale
138	Renaud, Florentine (F) 1224 Principale
139	Riendeau, Armand (M) 1224 Principale
140	Rivest, Rémi (M) 1224 Principale
141	Roberge, Julien (M) 1224 Principale
142	Roy, Léopold (M) 1224 Principale
143	Riopelle, Pierrette (F) 1350 Principale
144	Riopelle, Phillippe (M) 1350 Principale
145	Riopel, Daniel (M) 1448 Principale
146	Robichaud, Ghislaine (F) 1225 Principale
147	Robichaud, Réjean (M) 1225 Principale
148	Rochon, Jacqueline (F) 1777 Rg Rivière Nord
149	Rochon, Oliva (M) 1777 Rg Rivière Nord
150	Rochon, Ghislain (M) 1777 Rg Rivière Nord
151	St-André, Rosario (M) 1224 Principale
152	St-Germain, Simone (F) 1224 Principale
153	St-André, Huguette (F) 1448 Principale
154	Thériault, Adrien (M) 1224 Principale
155	Tremblay, Guy (M) 1224 Principale
156	Tourangeau, Sylvie (F) 1257 Principale
157	Tourangeau, Lucien (M) 1257 Principale
158	Tourangeau, Gervais (M) 1259 Principale St-Roch de L'Achigan JOK 3HO
159	Tourangeau, Juliette (F) 1259 Principale
160	Trudel, Emérentienne (F) 1271 Principale
161	Thuotte, Irène (F) 1569 Rg Rivière Nord
162	Thuotte, Osias (M) 1569 Rg Rivière Nord
163	Thuot, André (M) 1643 Rg Rivière Nord
164	Trudel, Jean-Paul (M) 1684 Rg Rivière Nord
165	Trudel, Diane (F) 1684 Rg Rivière Nord
166	Vanasse, Rosa (F) 1224 Principale
167	Vendette, Josée (F) 1312 Principale
168	Vézina, Henri (M) 1374 Principale
169	Vézina, Sylvie (F) 1374 Principale
170	Vézina, René (M) 1300 Principale
171	Vézina, Gisèle (F) 1300 Principale
172	Vézina, Claire (F) 1436 Principale
173	Vézina, Réal (M) 1436 Principale
174	Vézina, Roland (M) 1507 Rg Rivière Nord
175	Vézina, Armand (M) 1666 Rg Rivière Nord
176	Vézina, Jeanne d'Arc (F) 1666 Rg Rivière Nord
177	Vézina, Charles (M) 1720 Rg Rivière Nord
178	Vézina, Gisèle (F) 1720 Rg Rivière Nord
179	Wilkinson, William (M) 1224 Principale

RURAL/RURALE			electoral district/circonscription	URBAN/URBAINE	
N°	page		TERREBONNE	N°	page
353	N° 2	of/de 2	certified certifié signature(s)-enumerator(s) / signature(s)-recenseur(s)		N° of/de
polling division section de vote			Chantal Beauchamp	polling division section de vote	

F 303

8 5M-7-79

PRELIMINARY LIST OF ELECTORS

ELECTIONS CANADA

189110

LISTE PRÉLIMINAIRE DES ÉLECTEURS

This list of qualified electors for the polling division number as set out below was prepared for use at the pending federal election from information obtained at the enumeration and has been certified by the signature(s) below as to completeness and correctness so far as is possible.

La présente constitue la liste des électeurs de la section de vote dont le numéro apparaît plus bas préparée en vue de l'élection fédérale en cours d'après les renseignements recueillis lors du recensement. Le(s) recenseur(s) y a(ont) apposé sa(leur) signature, affirmant que cette liste est aussi complète et exacte que possible.

N°	
1	Adam Lamarche Lise (F) 1089 Principale St Roch de l'Achigan JOK 3HO
2	Allard Louis (M) 1197 Principale
3	Adam Renaud (M) 1064 Principale
4	Adam France (F) 1064 Principale
5	Allard Marjolaine (F) 1 Pl. Leclerc
6	Abrams Diane (F) 18 Domaine Rivest
7	Abrams Claire (F) 45 Marchand
8	Abbott Louise (F) 1132 Principale
9	Beauchamp Louis (M) 1030 Principale
10	Beaucage Pierre (M) 1031 Principale
11	Beaucage Danielle (F) 1031 Principale
12	Beauchamp Gaston (M) 1033 Principale
13	Beauchamp Denise (F) 1033 Principale
14	Boisvert Gérald (M) 1048 A Principale
15	Bellehumeur Ephraim (M) 1129 Principale
16	Bellehumeur Jeannette (F) 1129 Principale
17	Bellehumeur Denis (M) 1129 Principale
18	Brien Lucienne (F) 1145 Principale
19	Boucher René (M) 27 Domaine Rivest
20	Boucher Jeannine (F) 27 Domaine Rivest
21	Boucher Sylvain (M) 27 Domaine Rivest
22	Brisebois Réal (M) 20 Pl. Marchand
23	Brisebois Pauline (F) 20 Pl. Marchand
24	Barbier Claire (F) 28 Marchand
25	Breault Johanne (F) 905 Principale
26	Beauchamp Gérald (M) 9 Gauthier
27	Bélanger Danielle (F) 9 Gauthier
28	C. Beauchamp Rolande (F) 1030 Principale
29	Carignan Michel (M) 1043 Principale
30	Carignan Diane (F) 1043 Principale
31	Corbeil Serge (M) 1067 Principale
32	Corbeil Danielle (F) 1067 Principale
33	Courcelles Gérard (M) 1118 Principale
34	Courcelles Noella (F) 1118 Principale
35	Courcelles Serge (M) 1118 Principale
36	Contant Carmen (F) 1188 Principale
37	Courcelles Jean-Paul (M) 2 Gauthier
38	Courcelles Jeannine (F) 2 Gauthier
39	Courcelles Yvan (M) 2 Gauthier
40	Dumont Germain (M) 928 Principale
41	Dumont Normande (F) 928 Principale
42	Dumont Armand (M) 955 Principale
43	Dumont Normande (F) 955 Principale
44	Dumont Jocelyn (M) 955 Principale
45	Dumont Martin (M) 955 Principale
46	Dumont Ange-Albert (M) 996 Principale
47	Dumont Cécile (F) 996 Principale
48	Dumont Madeleine (F) 996 Principale
49	Dumont Guy (M) 996 Principale
50	Dumont Louise (F) 996 Principale
51	Dufort Donat (M) 1005 Principale
52	Dufort Jeannine (F) 1005 Principale
53	Dufort Ghislain (M) 1005 Principale
54	Dumont Rosa (F) 1107 Principale
55	Dumont Sr Emérentienne (F) 1107 Principale
56	Dumont Mme Roméo (F) 1109 Principale
57	Dufresne Louis-Philippe (M) 1112 Principale St Roch de l'Achigan JOK 3HO
58	Dufresne Jeanne (F) 1112 Principale
59	Dagenais Antoinette (F) 1121 Principale
60	Dagenais Aurore (F) 1121 Principale
61	Dagenais Marie-Louise (F) 1121 Principale
62	Desrochers Sirois Guylaine (F) 1160 Principale
63	Duval Jean-Baptiste (M) 1128 Principale
64	Duval Jeannette (F) 1128 Principale
65	Dufour Paul (M) 48 Rivest
66	Dufour Réjeanne (F) 48 Rivest
67	Dufour Sylvio (M) 48 Rivest
68	Desautels Robert (M) 7 Rivest
69	Desautels Carmen (F) 7 Rivest
70	Desormeaux Yvon (M) 31 Marchand
71	Desormeaux Josée (F) 31 Marchand
72	Desbiens Eva (F) 35 Marchand
73	Dallaire Yvan (M) 4 Gauthier
74	Dallaire Jeannine (F) 4 Gauthier
75	Ethier Lise (F) 14 Pl. Marchand
76	Forget Pierre (M) 1098 Principale
77	Gibouleau Achille (M) 1012 Principale
78	Gibouleau Alice (F) 1012 Principale
79	Guilbeault Marcel (M) 1036 Principale
80	Guilbeault Denyse (F) 1036 Principale
81	Guilbeault François (M) 1036 Principale
82	Guilbeault Daniel (M) 1036 Principale
83	Guilbeault Rosaire (M) 1110 Principale
84	Guilbeault Marguerite (F) 1110 Principale
85	Guilbeault J. Roland (M) 1110 Principale
86	Gibouleau Jules (M) 24 Marchand
87	Gibouleau France (F) 24 Marchand
88	Goyer Francine (M) 43 Marchand
89	Gauthier Michel (M) 3 Gauthier
90	Gauthier Odette (F) 3 Gauthier
91	Harbec Mercier Diane (F) 1034 Principale
92	Henri Antonelli (M) 1055 Principale
93	Henri Imelda (F) 1055 Principale
94	Henri Luc (M) 1060 Principale
95	Henri Jacques (M) 1060 Principale
96	Hamelin Luc (M) 1154 Principale
97	Hamelin Léonne (F) 1154 Principale
98	Hamelin Rémi (M) 1175 Principale
99	Hamelin Marie-Rose (F) 1175 Principale
100	Houle Napoléon (M) 1203 Principale
101	Houle Louisa (F) 1203 Principale
102	Lamarche Roch (M) 1000 Principale
103	Lamarche Lise (F) 1000 Principale
104	Lamarche Viateur (M) 1006 Principale
105	Lamarche Agathe (F) 1006 Principale
106	Laramée Lise (F) 1010 Principale
107	Lemarbre Hervé (M) 1024 Principale
108	Lemarbre Lucienne (F) 1024 Principale
109	Lafleur Carole (M) 1048 A Principale
110	Lamarche Hélène (F) 1060 Principale
111	Lamarche Ubald (M) 1061 Principale
112	Lamarche Laurida (F) 1061 Principale
113	Lamarche Arthur (M) 1073 Principale
114	Lamarche Claire (F) 1073 Principale
115	Lamarche Lise (F) 1073 Principale

RURAL/RURALE			electoral district/circonscription	URBAN/URBAINE	
N°	page		TERREBONNE	N°	page
354 R	N° 1	of/de 2	certified / certifié — signature(s)-enumerator(s) / signature(s)-recenseur(s): Roch Lamarche		N° of/de
polling division / section de vote				polling division / section de vote	

189111

F 303 **PRELIMINARY LIST OF ELECTORS**

8 5M-7-79

ELECTIONS CANADA

LISTE PRÉLIMINAIRE DES ÉLECTEURS

This list of qualified electors for the polling division number as set out below was prepared for use at the pending federal election from information obtained at the enumeration and has been certified by the signature(s) below as to completeness and correctness so far as is possible.

La présente constitue la liste des électeurs de la section de vote dont le numéro apparaît plus bas préparée en vue de l'élection fédérale en cours d'après les renseignements recueillis lors du recensement. Le(s) recenseur(s) y a(ont) apposé sa(leur) signature, affirmant que cette liste est aussi complète et exacte que possible.

N°	
116	Lamarche Richard (M) 1073 Principale St Roch de l'Achigan JOK 3HO
117	Lamarche Louise (F) 1073 Principale
118	Lamarche Lynda (F) 1073 Principale
119	Lamarche Yves (M) 1089 Principale
120	Lamarche Patrick (M) 1089 Principale
121	Lauriault Luc (M) 1095 Principale
122	Lauriault Francine (F) 1095 Principale
123	Lachapelle Charles (M) 1092 Principale
124	Larivière Gilles (M) 1101 Principale
125	Leblanc Evariste (M) 1188 Principale
126	Lesage Sylvain (M) 1106 Principale
127	Lesage Danielle (F) 1106 Principale
128	Lesage Francine (F) 1102 Principale
129	Leclerc Orize (F) 6 Place Leclerc
130	Leclerc Jeanne (F) 6 Place Leclerc
131	Leclerc Lucille (F) 6 Place Leclerc
132	Locat Chantal (F) 4 Place Leclerc
133	Leclerc Dominique (M) 1 Place Leclerc
134	Lebeau Serge (M) 24 Croissant Marchand
135	Lebeau Guylaine (F) 24 Croissant Marchand
136	Laliberté Claude (M) 53 Rivest
137	Laliberté Monique (F) 53 Rivest
138	Lévesque Alice (F) 38 Marchand
139	Lévesque Andrée (F) 39 Marchand
140	Lévesque Martine (F) 39 Marchand
141	Lamothe Francine (F) 41 Marchand
142	Loiselle Marcel (M) 45 Marchand
143	Lavoie Raymond (M) 27 Marchand
144	Lavoie Monique (F) 27 Marchand
145	Lachapelle Claude (M) 5 Gauthier
146	Martens Thierry (M) 952 Principale
147	Martens Marlène (F) 952 Principale
148	Miron Emile (M) 999 Principale
149	Miron Laurette (F) 999 Principale
150	Mercier Gilles (M) 1034 Principale
151	Millette Lise (F) 1050 Principale
152	Marien Estelle (F) 1169 Principale
153	Marchand Raymond (M) 8 Croissant Marchand
154	Marchand Rachel (F) 8 Croissant Marchand
155	Marchand Line (F) 8 Croissant Marchand
156	Marchand Léopold (M) 14 Place Marchand
157	Marchand Léopold Jr (M) 14 Place Marchand
158	Marchand Jean-Guy (M) 50 Rivest
159	Marchand Denyse (F) 50 Rivest
160	Marchand Luc (M) 50 Rivest
161	Marchand Louise (F) 50 Rivest
162	Marchand Chantal (F) 50 Rivest
163	Marchand Roger (M) 49 Marchand
164	Marchand Yvette (F) 49 Marchand
165	Marchand Jean-Pierre (M) 49 Marchand
166	Morin Guimond (M) 6 Gauthier
167	Morin Ginette (F) 6 Gauthier
168	Neveu Josée (F) 1092 Principale
169	Nadeau Gérard (M) 7 Gauthier
170	Nadeau Micheline (F) 7 Gauthier
171	Prud'Homme Honorius (M) 878 Principale
172	Prud'Homme Marie-Desneiges (F) 878 Principale
173	Prud'Homme Yves (M) 887 Principale
174	Prud'Homme Huguette (F) 887 Principale
175	Prud'Homme Réal (M) 890 Principale
176	Prud'Homme Suzanne (F) 890 Principale
177	P. Beauchamp Lucie (F) 1030 Principale St Roch de l'Achigan JOK 3HO
178	Perreault Rita (F) 1079 Principale
179	Pouliot Claude (M) 1100 Principale
180	Pilon Claudette (F) 1045 Principale
181	Pilon Line (F) 1045 Principale
182	Pilon Marc (M) 1045 Principale
183	Pilon Patrice (M) 1045 Principale
184	Poirier Gonzague (M) 4 Place Leclerc
185	Payette Léonard (M) 8 Gauthier
186	Payette Diane (F) 8 Gauthier
187	Roberge Michel (M) 1042 Principale
188	Raymond Gertrude (F) 1101 Principale
189	Rivard Laurent (M) 1124 Principale
190	Rivard Sylvie (F) 1124 Principale
191	Rivest Roger (M) 1149 Principale
192	Rivest Marielle (F) 1149 Principale
193	Rivest Jean-Marie (M) 1181 Principale
194	Rivest Pauline (F) 1181 Principale
195	Rivest François (M) 1181 Principale
196	Rivest Martin (M) 1181 Principale
197	Renaud Yvan (M) 1191 Principale
198	Robert Damien (M) 1188 Principale
199	Riopel Jacqueline (F) 14 Place Marchand
200	Simard Serge (M) 1066 Principale
201	Simard Pierrette (F) 1066 Principale
202	St André Aldéric (M) 1135 Principale
203	St André Lucienne (F) 1135 Principale
204	Sirois Langis (M) 1160 Principale
205	St André Guy (M) 1185 Principale
206	St André Annette (F) 1185 Principale
207	St André Elyse (F) 1191 Principale
208	St Jean Claude (M) 12 Croissant Marchand
209	St Jean Claudette (F) 12 Croissant Marchand
210	St Jean Bruno (M) 12 Croissant Marchand
211	Taillon Micheline (F) 1098 Principale
212	Tourangeau Roland (M) 1099 Principale
213	Tourangeau Jean-Paul (M) 22 Marchand
214	Tourangeau Georgiana (F) 22 Marchand
215	Tourangeau Lucien (M) 30 Marchand
216	Tourangeau Marie-Paule (F) 30 Marchand
217	Tourangeau Richard (M) 30 Marchand
218	Tourangeau Line (F) 30 Marchand
219	Vézina Joseph (M) 996 Principale
220	Vendette Frédéric (M) 1018 Principale
221	Villemaire Monique (F) 1197 Principale
222	Van Gyte Serge (M) 1132 Principale
223	Vendette André (M) 34 Marchand
224	Vendette Marie-Paule (F) 34 Marchand
225	Vendette Lucienne (F) 34 Marchand
226	Villemaire Guylaine (F) 5 Gauthier

RURAL/RURALE			electoral district/circonscription	URBAN/URBAINE		
N°	page		TERREBONNE	N°	page	
354 R	N° 2	of/de 2	certified certifié signature(s)-enumerator(s) / signature(s)-recenseur(s)		N°	of/de
polling division section de vote			Roch Lemaire	polling division section de vote		

F 303 PRELIMINARY LIST OF ELECTORS

8 5M 7 79

ELECTIONS CANADA

189112

LISTE PRÉLIMINAIRE DES ÉLECTEURS

This list of qualified electors for the polling division number as set out below was prepared for use at the pending federal election from information obtained at the enumeration and has been certified by the signature(s) below as to completeness and correctness so far as is possible.

La présente constitue la liste des électeurs de la section de vote dont le numéro apparaît plus bas préparée en vue de l'élection fédérale en cours d'après les renseignements recueillis lors du recensement. Le(s) recenseur(s) y a(ont) apposé sa(leur) signature, affirmant que cette liste est aussi complète et exacte que possible.

N°

1 Allard Pierre (M) 532 Cousineau, St-Roch de l'Achigan. J0K 3H0
2 Amireault Diane (F) 430 Ruisseau St-Jean Sud.
3 Allard Gilles (M) 41 Vézina.
4 Allard Cécile (F) 41 Vézina.
5 Allard Joseph-Edouard (M) 17 Beauchamp
6 Allard Annette (F) 17 Beauchamp.
7 Amireault Bernard (M) 11 Vézina.
8 Amireault Annette (F) 11 Vézina.
9 Auger Pierre (M) 102 Boul. Rémi Henri
10 Astalos Louise (F) 102 Boul. Rémi Henri
11 Belval Robert (M) 534 Cousineau.
12 Bélanger Marthe (F) 534 Cousineau.
13 Bélisle Gérard (M) 5 Malo.
14 Bélisle Denis (M) 5 Malo.
15 Bélanger Edmond (M) 11 Malo.
16 Bélanger Jeanne (F) 11 Malo.
17 Beauchamp Fernand (M) 20 Malo.
18 Beauchamp Christian (M) 20 Malo.
19 Beauchamp Martin (M) 20 Malo.
20 Bélanger Richard (M) 17 Malo.
21 Bélanger Diane (F) 17 Malo.
22 Bélanger André (M) 21 Malo.
23 Bélanger Jacqueline (F) 21 Malo.
24 Bélanger Ghislain (M) 21 Malo.
25 Bélanger Lise (F) 300 Ruisseau St-Jean Sud.
26 Brière Roland (M) 43 Vézina.
27 Brière Nicole (F) 43 Vézina.
28 Bélanger Réjean (M) 35 Vézina.
29 Bélanger Lucille (F) 35 Vézina.
30 Bélanger Luce (F) 35 Vézina.
31 Brien Yvan (M) 19 Vézina.
32 Brien Francine (F) Vézina.
33 Bérard Christiane (F) 33 Vézina.
34 Brien Jean (M) 37 Hamelin #1.
35 Brosseau Roland (M) 25 Ile Majeau.
36 Bélisle Bruno (M) 8 Beauchamp.
37 Bélisle Françoise (F) 8 Beauchamp.
38 Bélisle Lucie (F) 8 Beauchamp.
39 Bélisle Michel (M) 8 Beauchamp.
40 Brien Agathe (F) 6 Beauchamp.
41 Bourassa Chantal (F) 20 Beauchamp.
42 Bélanger Luc (M) 17 Malo.
43 Charpentier Gilles (M) 500 Ruisseau St-Jean Sud.
44 Charpentier Marguerite (F) 500 Ruisseau St-Jean Sud.
45 Charpentier Sylvain (M) 500 Ruisseau St-Jean Sud.
46 Chayer Sylvain (M) 37 Hamelin #6
47 Complaisance Johanne (F) 41 Hamelin
48 Chayer Ghislain (M) 41 Hamelin #4.
49 Caisse Serge (M) 3 Ile Majeau.
50 Charbonneau Germaine (F) 25 Ile Majeau
51 Charbonneau Jean-Guy (M) 22 Ile Majeau
52 Charbonneau Mariette (F) 22 Ile Majeau

N°

53 Chayer Jacques (M) 15 Wilfrid Locas, St-Roch de l'Achigan. J0K 3H0
54 Chayer Francine (F) 15 Wilfrid Locas.
55 Chayer Josée (F) 15 Wilfrid Locas.
56 Charron Jean-Pierre (M) 15 Wilfrid Locas.
57 Complaisance Jules (M) 9 Vézina.
58 Courcelles André (M) 5 Vézina.
59 Courcelles Lina (F) 5 Vézina.
60 Courcelles Daniel (M) 5 Vézina.
61 Courcelles Eliane (F) 8 Vézina.
62 Courcelles Georgette (F) 8 Vézina.
63 Courcelles Emile (M) 8 Vézina.
64 Duval Rosaire (M) 532 Cousineau.
65 Duval Madeleine (F) 532 Cousineau.
66 Dumoulin Réjean (M) 530 Ruisseau St-Jean Sud.
67 Dumoulin Lucille (F) 530 Ruisseau St-Jean Sud.
68 Dumoulin Francine (F) 530 Ruisseau St-Jean Sud
69 Dumoulin Christine (F) 530 Ruisseau St-Jean Sud
70 Dumoulin Jean-Marc (M) Ruisseau St-Jean Sud.
71 Dugas Elie (M) 528 Ruisseau St-Jean Sud
72 Dugas Simone (F) 528 Ruisseau St-Jean Sud.
73 Dugas Germain (M) 528 Ruisseau St-Jean Sud.
74 Demers Lucille (F) 100 Boul. Rémi Henri
75 Duclos Claude (M) 31 Vézina.
76 Duclos Louise (F) 31 Vézina.
77 Dufour Norbert (M) 37 Hamelin.
78 Ethier Rosaire (M) 10 Wilfrid Locas.
79 Ethier Laurette (F) 10 Wilfrid Locas
80 Ethier Jean-Paul (M) 10 Wilfrid Locas.
81 Ethier Thérèse (F) 10 Wilfrid Locas.
82 Faucher Marcel (M) 24 Malo.
83 Faucher Hélène (F) 24 Malo
84 Faucher Jocelyn (M) 24 Malo
85 Faucher Yolande (F) 24 Malo.
86 Faucher Louise (F) 24 Malo.
87 Ferland Linda (F) 536 Cousineau
88 Faucher Chantal (F) 37 Hamelin # 1
89 Faucher Carole (F) 7 Beauchamp.
90 Forest Emilien (M) 24 Beauchamp
91 Forest Rose-Yvette (F) 24 Beauchamp
92 Faucher Mario (M) 25 Beauchamp.
93 Faucher Chantal (F) 25 Beauchamp.
94 Faucher Florence (F) 23 Beauchamp.
95 Gagner Dolorès (F) 12 Malo
96 Guilbault Claire (F) 17 Malo
97 Giroux Lucie (F) 270 Ruisseau St-Jean Sud.
98 Guay Lyne (F) 37 Hamelin # 6
99 Gagnon Chantal (F) 41 Hamelin # 4
100 Guilbault Rolland (M) 9 Wilfrid Locas.
101 Guilbault Louise (F) 9 Wilfrid Locas.

RURAL/RURALE

N° 355(R) page N° 1 of/de 3

polling division / section de vote

electoral district/circonscription: TERREBONNE

certified / certifié signature(s)-enumerator(s) / signature(s)-recenseur(s): Françoise Lisardeault.

URBAN/URBAINE

N° page N° of/de

polling division / section de vote

189113

F 303 PRELIMINARY LIST OF ELECTORS

ELECTIONS CANADA

LISTE PRÉLIMINAIRE DES ÉLECTEURS

8 5M 7-79

This list of qualified electors for the polling division number as set out below was prepared for use at the pending federal election from information obtained at the enumeration and has been certified by the signature(s) below as to completeness and correctness so far as is possible.

La présente constitue la liste des électeurs de la section de vote dont le numéro apparaît plus bas préparée en vue de l'élection fédérale en cours d'après les renseignements recueillis lors du recensement. Le(s) recenseur(s) y a(ont) apposé s(alleur) signature, affirmant que cette liste est aussi complète et exacte que possible.

N°	
102	Guilbault Sylvain (M) 9 Wilfrid Locas St-Roch de l'Achigan. JOK 3HO.
103	Guilbault France (F) 9 Wilfrid Locas
104	Guilbault Armand (M) 12 Beauchamp.
105	Guilbault Alma (F) 12 Beauchamp.
106	Gauthier Gabrielle (F) 20A Beauchamp
107	Gagnon Monique (F) 5 Beauchamp.
108	Harbec Alain (M) 13 Malo.
109	Henri Patrice (M) 430 Ruisseau St-Jean Sud.
110	Hamel Henri (M) 37 Hamelin #3
111	Hamel Simone (F) 37 Hamelin #3
112	Henri André (M) 20B Beauchamp.
113	Lescarbeault Marcel (M) 537 Cousineau
114	Lescarbeault Françoise (F) 537 Cousineau
115	Latendresse Gratien (M) 531 Cousineau
116	Latendresse Claudette (F) 531 Cousineau.
117	Lafortune Jean (M) 10 Malo
118	Lafortune Ginette (F) 10 Malo
119	Lebeau Léopold (M) 360 Ruisseau St-Jean Sud.
120	Lebeau Thérèse (F) 360 Ruisseau St-Jean Sud
121	Lebeau Francine (F) 360 Ruisseau St-Jean Sud.
122	Lebeau Dominique (M) 360 Ruisseau St-Jean.
123	Longpré Paul (M) 410 Ruisseau St-Jean Sud
124	Longpré Madeleine (F) 410 Ruisseau St-Jean Sud.
125	Longpré Noël (M) 410 Ruisseau St-Jean Sud.
126	Longpré Denise (F) 410 Ruisseau St-Jean Sud.
127	Lemire Marie-Jeanne (F) 37 Vézina.
128	Lafortune André (M) 33 Vézina.
129	Lamarche Normand (M) 17 Vézina
130	Lamarche Lucille (F) 17 Vézina.
131	Lamarche Josée (F) 17 Vézina.
132	Landry Lucien(M) 41 Hamelin # 6
133	Landry Laurette (F) 41 Hamelin #6
134	Lafortune Luc (M)37 Hamelin #2
135	Lafortune Jacques (M) 41 Hamelin #5
136	Locat Gilles (M) 41 Hamelin #3
137	Lessard Jean-Paul (M) 14 Ile Majeau
138	Lessard Carmen (F) 14 Ile Majeau
139	Lemire Marcel (M) 11 Wilfrid Locas
140	Lemire Madeleine (F) 11 Wilfrid Locas
141	Lemire Jocelyn (M) 11 Wilfrid Locas.
142	Locat Danielle (F) 20B Beauchamp
143	Locat Lucienne (F) 20 Beauchamp
144	Locat Michel (M) 20 Beauchamp
145	Locat Serge (M) 20 Beauchamp
146	Lesage Constant (M) 26 Beauchamp
147	Lesage Marie-Blanche (F) 26 Beau - champ
148	Lacroix André (M) 37 Hamelin # 5
149	Laporte Ginette (F) 37 Hamelin #5
150	Majeau J.-Léon (M) 526 Cousineau
151	Majeau Cécile (F) 526 Cousineau

N°	
152	Malo Jocelyn (M) 536 Cousineau
153	Milliard Hervé (M) 2 Malo.
154	Muloin Jean (M) 18 Malo.
155	Muloin Diane (F) 18 Malo.
156	Malo Suzanne (F) 20 Malo.
157	Majeau Lorraine (F) 15 Malo.
158	Ménard Michel (M) 15 Malo.
159	Mailhot Normand (M) 510 Chemin Vézina.
160	Mailhot Francine (F) 510 Chemin Vézina.
161	Marien Philippe (M) 600 Boul. Rémi Henri
162	Marien Agathe (F) 600 Boul. Rémi Henri
163	Marien Yves (M) 600 Boul. Rémi Henri
164	Marien Daniel(M) 598 Boul. Rémi Henri
165	Mercier Léon (M) 22Malo
166	Mercier Denise (F) 22 Malo.
167	Malo Maurice (M) 45 Vézina.
168	Malo Réjeanne (F) 45 Vézina.
169	Malo René (M) 45 Vézina.
170	Majeau Guy (M) 39 Vézina.
171	Majeau Denise (F) 39 Vézina.
172	Majeau Jean-Marie (M) 39 Vézina.
173	Majeau Marie-France (F) 39 Vézina.
174	Majeau Marie-Josée (F) 39 Vézina.
175	Marien Claude (M) 10 Vézina.
176	Marien Jacqueline (F) 10 Vézina.
177	Meunier Réal (M) 41 Hamelin #1
178	Majeau Marie-Claude (F) 41 Hamelin #3
179	Mailhot Vivianne (F) 3 Ile Majeau
180	Marineau Arthan (M) 16 Wilfrid Locas
181	Marineau Jeannette (F) 16 Wilfrid Locas.
182	Mailhot Jean-Guy (M) 9 Beauchamp
183	Martel Aimé (M) 19 Beauchamp
184	Martel Christiane (F) 19 Beauchamp.
185	Ouimet Gaétane (F) 41 Hamelin # 2
186	Poirier Jacques (M) 529 Cousineau.
187	Poirier Danielle (F) 529 Cousineau
188	Piché Fernande (F) 2 Malo.
189	Pellerin Hormidas (M) 14 Malo.
190	Pellerin Béatrice (F) 14 Malo.
191	Piché Roméo (M) 280 Ruisseau St-Jean Sud
192	Piché Juliette (F) 280 Ruisseau St-Jean Sud.
193	Piché Yves (M) 280 Ruisseau St-Jean Sud.
194	Piché Luc (M) 280 Ruisseau St-Jean Sud.
195	Piché Sylvain (M) 280 Ruisseau St-Jean Sud
196	Parent René (M) 270 Ruisseau St-Jean Sud
197	Perreault René (M) 440 Ruisseau St-Jean Sud.
198	Perreault Claudette (F) 440 Ruisseau St-Jean Sud.
199	Perreault Guylaine (F) 440 Ruisseau St-Jean Sud.
200	Perreault Claudine(F)625 Bou.RémiHenr

RURAL/RURALE

N° 355 R

page N° 2 of/de 3

polling division section de vote

electoral district/circonscription: TERREBONNE

certified certifié signature(s)-enumerator(s) / signature(s)-recenseur(s): Françoise Lescarbeault.

URBAN/URBAINE

N° page N° of/de

polling division section de vote

189114

F 303 **PRELIMINARY LIST OF ELECTORS**

ELECTIONS CANADA

LISTE PRÉLIMINAIRE DES ÉLECTEURS

8 5M-7-79

This list of qualified electors for the polling division number as set out below was prepared for use at the pending federal election from information obtained at the enumeration and has been certified by the signature(s) below as to completeness and correctness so far as is possible.

La présente constitue la liste des électeurs de la section de vote dont le numéro apparaît plus bas préparée en vue de l'élection fédérale en cours d'après les renseignements recueillis lors du recensement. Le(s) recenseur(s) y a(ont) apposé sa(leur) signature, affirmant que cette liste est aussi complète et exacte que possible.

N°	
201	Payette Monique (F) 510 Chemin Vézina, St-Roch l'Achigan. JOK 3HO.
202	Pichette Michel (M) 300 Ruisseau St-Jean Sud.
203	Perreault Jean-Claude (M) 5 Boul Rémi Henri.
204	Perreault Lisette (F) 5 Boul. Rémi Henri.
205	Perreault Martin (M) 5 Boul. Rémi Henri
206	Poisson Normand (M) 4 Ile Majeau
207	Poisson Rita (F) 4 Ile Majeau.
208	Perreault Adélard (M) 11 Beauchamp
209	Perreault Jeannette (F) 11 Beauchamp
210	Perreault Louis (M) 20A Beauchamp
211	Paquin Estelle (F) 31 Vézina.
212	Riopel Jean-Guy (M) 6 Malo
213	Riopel Yolande (F) 6 Malo.
214	Riopel Pierre (M) 510 Ruisseau St-Jean Sud
215	Riopel Huguette (F) 510 Ruisseau St-Jean Sud.
216	Riopel Gérard (M) 520 Ruisseau St-Jean Sud
217	Riopel Fernande (F) 520 Ruisseau St-Jean Sud
218	Riopel Line (F) 520 Ruisseau St-Jean sud
219	Riopel Linda (F) 520 Ruisseau St-Jean Sud
220	Riopel Sylvie (F) 520 Ruisseau St-Jean Sud.
221	Riopel Jocelyn (M) 524 Ruisseau St-Jean sud
222	Riopel Rémi (M) 37 Vézina.
223	Robillard France (F) 37 Hamelin.
224	St-André François (M) 8 Malo.
225	St-André Irène (F) 8 Malo
226	St-André Marie-Josèphe (F) 290 Ruisseau St-Jean Sud
227	St-André Alma (F) 290 Ruisseau St-Jean Sud
228	St-André Normand (M) 290 Ruisseau St-Jean Sud
229	St-André Gaston (M) 290 Ruisseau St-Jean Sud
230	St-André Mario (M) 305 Ruisseau St-Jean Sud
231	St-André Lorraine (F) 305 Ruisseau St-Jean Sud
232	St-André Paul (M) 310 Ruisseau St-Jean Sud
233	St-André Réjean (M) 320 Ruisseau St-Jean Sud
234	St-André Pauline (F) 320 Ruisseau St-Jean Sud
235	St-André Réal (M) 338 Ruisseau St-Jean Sud
236	St-André Reina (F) 338 Ruisseau St-Jean Sud
237	St-André Alfreda (F) 400 Ruisseau St-Jean Sud
238	St-André Jocelyne (F) 400 Ruis. St-Jean Sud
239	St-André Claire (F) 524 Ruisseau St-Jean Sud
240	St-André Francine (F) 598 Boul. Rémi Henri
241	St-André Luc (M) 5 Beauchamp
242	Simard Luc (M) 17 Beauchamp
243	Trudel Alain (M) 7 Beauchamp
244	Traversy Danielle (F) 20 Beauchamp
245	Trudel Louis-Roch (M) 6 Vézina
246	Trudel Marguerite (F) 6 Vézina.
247	Tourangeau Jeannine (F) 9 Vézina
248	Vézina Fernando (M) 12 Malo
249	Vézina Réjeanne (F) 12 Malo
250	Vézina Marc (M) 12 Malo
251	Venne André (M) 16 Malo
252	Venne Ginette (F) 16 Malo
253	Vézina Jean-Claude (M) 560 Chemin Vézina.
254	Vézina Michelle (F) 560 Chemin Vézina.
255	Vincent Jacques (M) 41 Hamelin #2
256	Venne Francine (F) 37 Hamelin #2
257	Villeneuve Dorothée (F) 41 Hamelin #5

RURAL/RURALE			electoral district/circonscription	URBAN/URBAINE
N° 355A	page N° 3	of/de 3	TERRE BONNE	N° page N° of/de
polling division section de vote			certified certifié signature(s)-enumerator(s)/signature(s)-recenseur(s) Françoise Roseardeault.	polling division section de vote

189115

F 303 **PRELIMINARY LIST OF ELECTORS**

8 5M 7-79

ELECTIONS CANADA

LISTE PRÉLIMINAIRE DES ÉLECTEURS

This list of qualified electors for the polling division number as set out below was prepared for use at the pending federal election from information obtained at the enumeration and has been certified by the signature(s) below as to completeness and correctness so far as is possible.

La présente constitue la liste des électeurs de la section de vote dont le numéro apparaît plus bas preparee en vue de l'élection fédérale en cours d'après les renseignements recueillis lors du recensement. Le(s) recenseur(s) y a(ont) appose salleur) signature, affirmant que cette liste est aussi complète et exacte que possible.

N°		N°	
1	Allard, René (M) 39 St-Germain St-Roch de L'Achigan JOK 3HO	62	Beaucage, Benoit (M) 17 Beaucage JOK-3HO
2	Allard, annie (F) 39 St-Germain	63	Beaucage, Marcel (M) 17 Beaucage
3	Allard, Chantal (F) 39 St-Germain	64	Beaucage, Jos-Edouard (M) 12 Beaucage
4	Allard, Danielle (F) 39 St-Germain	65	Beaucage, Georgette (F) 12 Beaucage
5	Allard, Alain (M) 52 St-Germain	66	Beauchamp, Marie (F) 22 Beaucage
6	Amireault, Sylvie (F) 52 St-Germain	67	Bélanger, Micheline (F) 34 Dufort
7	Amireault, Gaston (M) 30 St-Germain	68	Bellehumeur, Luc (M) 5 Duval App.2
8	Amireault, Jeannine (F) 30 St-Germain	69	Bélanger, Hélène (F) 5 Duval App.4
9	Archambault, Danielle (F) 102 Masson	70	Beausoleil, Suzanne (F) 5 Duval App.1
10	Audet, Martine (F) 25 Masson	71	Beaucage, Normand (M) 27 Roy
11	Allard, Liboire (M) 22 Clément	72	Beaucage, Diane (F) 27 Roy
12	Allard, Florina (F) 22 Clément	73	Beauchamp, Richard (M) 43 Roy
13	Adam, Robert (M) 13 Dufort	74	Bélisle, Pierre (M) 37 Roy
14	Adam, Jeanne-D'Arc (F) 13 Dufort	75	Bélanger, Chantal (F) 28 Roy App.7
15	Arbour, Normand (M) 29 Roy	76	Charbonneau, Roland (M) 23 St-Germain
16	Arbour, Ginette (F) 29 Roy	77	Charbonneau, Simonne (F) 23 St-Germain
17	Archambault, Michel (M) 47 Dufort	78	Collin, Huguette (F) 2 St-Germain
18	Archambault, Jeannine (F) 47 Dufort	79	Charron, Henri-Paul (M) 36 St-Germain
19	Bélanger, Thérèse (F) 5 St-Germain	80	Charron, Diane (F) 36 St-Germain
20	Boucher, Gabriel (M) 9 St-Germain	81	Cadieux, Arthur (M) 34 St-Germain
21	Bernier, Linda (F) 9 St-Germain	82	Cadieux, Thérèse (F) 34 St-Germain
22	Beauchamp, Sylvie (F) 37 St-Germain	83	Cadieux, Lucie (F) 34 St-Germain
23	Beauchamp, Michel (M) 58 St-Germain	84	Cadieux, Denis (M) 34 St-Germain
24	Beauchamp, Louise (F) 49 St-Germain	85	Caron-B, Claudette (F) 32 St-Germain
25	Breton, Nelson (M) 51 St-Germain	86	Couture, Micheline (F) 68 Masson
26	Bellehumeur, Daniel (M) 50 St-Germain	87	Clément, Lucien (M) 3 Clément
27	Bélanger, Pierre (M) 32 St-Germain	88	Clément, Ginette (F) 3 Clément
28	Berger, Francis (M) 10 Masson	89	Clément, Mario (M) 3 Clément
29	Bérubé, Claude (M) 102 Masson	90	Clément, Andrée (F) 3 Clément
30	Brochu, Gaston (M) 72 A Masson	91	Clément, Michel (M) 16 Impasse Roy
31	Boisvert, Donald (M) 68 Masson	92	Clément, France (F) 16 Impasse Roy
32	Bouffard, Jean-Paul (M) 60 Masson	93	Clément, Pierre (M) 20 Beaucage
33	Bouffard, Hermil (M) 56 Masson	94	Clément, Monique (F) 20 Beaucage
34	Bouffard, Marie (F) 56 Masson	95	Charland, Jocelyn (M) 54 Gariépy
35	Brulotte, Gérard (M) 21 St-Germain	96	Clément, Denis (M) 24 Beaucage
36	Brulotte F, Denise (F) 21 St-Germain	97	Clément, Ginette (F) 24 Beaucage
37	Boucher, Réal (M) 10 Clément	98	Chayer, Sylvie (F) 5 Duval App.6
38	Beaucage, Georgette (F) 44 Gariépy	99	Chayer, Céline (F) 43 Roy
39	Beauchamp Clément, Noëlla (F) 3 Clément	100	Chayer, André (M) 28 Roy App.6
40	Beauchamp, Denise (F) 2 Clément	101	Duval, Mario (M) 64 St-Germain
41	Beauchamp, Lionel (M) 2 Clément	102	Dumont, Diane (F) 62 St-Germain
42	Beauchamp, Alain (M) 2 Clément	103	Daunais-Majeau, Louise (F) 12 Clément
43	Beauchamp, Lyne (F) 2 Clément	104	Duval, Jos-Roch (M) 20 Clément
44	Beauchamp, Roy, Yvette (F) 14 Impasse Roy	105	Duval, Juliette (F) 20 Clément
45	Beaucage, Almansor (M) 15 Dufort	106	Duval, Sylvie (F) 20 Clément
46	Beaucage, Olivine (F) 15 Dufort	107	Duval, Marcel (M) 20 Clément
47	Boucher, Denis (M) 37 Dufort	108	Dugas, Raymond (M) 24 Clément
48	Brouilette, Noëlla (F) 39 Dufort	109	Dugas, Solange (F) 24 Clément
49	Bouchard, Antoine (M) 45 Dufort	110	Duval, Gilles (M) 44 Gariépy
50	Beaudry, Irène (F) 41 Dufort	111	Duval, Marie-Anna (F) 44 Gariépy
51	Beaudry, Jean (M) 41 Dufort	112	Duval, Sylvain (M) 44 Gariépy
52	Beauchamp, Elie (M) 21 Beaucage	113	Duval, Benoit (M) 44 Gariépy
53	Beauchamp, Cécile (F) 21 Beaucage	114	Dufort, Yves (M) 50 Gariépy
54	Beauchamp, Yves (M) 21 Beaucage	115	Duval, Gaston (M) 36 Dufort
55	Beauchamp, Chantal (F) 21 Beaucage	116	Duval, Andrée (F) 36 Dufort
56	Beauchamp, Guy (M) 21 Beaucage	117	Duval-Millette, Pierrette (F) 40 Dufort
57	Beauchamp, Lucien (M) 19 Beaucage	118	Dufort, Lucien, (M) 33 Dufort
58	Beauchamp, Réjeanne (F) 19 Beaucage	119	Dufort, Marguerite (F) 33 Dufort
59	Beauchamp, Christian (M) 19 Beaucage	120	Desrochers, Ludger (M) 11 Beaucage
60	Beaucage, Lionel (M) 17 Beaucage	121	Desrochers, Mario (M) 11 Beaucage
61	Beaucage, Denise (F) 17 Beaucage	122	Desrochers, Lise (F) 11 Beaucage
		123	DeBlois, Colette (F) 12 Beaucage

RURAL/RURALE			electoral district/circonscription	URBAN/URBAINE	
N°	page		Terrebonne	N°	page
356 R	N° 1	of/de 3	certified / certifié — signature(s)-enumerator(s) / signature(s)-recenseur(s)		N° of/de
polling division / section de vote			Françoise Hagan	polling division / section de vote	

F 303

8 5M-7-79

PRELIMINARY LIST OF ELECTORS

ELECTIONS CANADA

189116

LISTE PRÉLIMINAIRE DES ÉLECTEURS

This list of qualified electors for the polling division number as set out below was prepared for use at the pending federal election from information obtained at the enumeration and has been certified by the signature(s) below as to completeness and correctness so far as is possible.

La présente constitue la liste des électeurs de la section de vote dont le numéro apparaît plus bas préparée en vue de l'élection fédérale en cours d'après les renseignements recueillis lors du recensement. Le(s) recenseur(s) y a(ont) apposé s(ll)eur) signature, affirmant que cette liste est aussi complète et exacte que possible.

N°	
124	Duval, Florent (M) 16 Beaucage St-Roch de L'Achigan JOK 3HO
125	Duval, Mariette (F) 16 Beaucage
126	Desrochers, YVes (M) 22 Beaucage
127	Desrochers, Marc (M) 22 Beaucage
128	Desrochers, Sylvie (F) 22 Beaucage
129	Duval, Céline (F) 54 Gariépy
130	Dufort, Emilien (M) 5 Dufort
131	Dufort, Honoria (F) 5 Dufort
132	Dumont, Sylvain (M) 5 Duval App.1
133	Dufort, Lucien Jr. (M) 44 Roy
134	Dufort, Nicole (F) 44 Roy
135	Ethier, Thérèse (F) 45 St-Germain
136	Ethier, Gérald (M) 45 St-Germain
137	Ethier, Jocelyne (F) 45 St-Germain
138	Edsell, Johanne (F) 28 Roy App.1
139	Faucher, Susie (F) 16 St-Germain
140	Faucher, Pauline (F) 3 Masson
141	Faucher, Yvon (M) 3 Masson
142	Faucher, Lyne (F) 3 Masson
143	Faucher, Andréa (F) 14 Clément
144	Forest, Serge (M) 28 Roy App.5
145	Goulet, Luc (M) 22 A St-Germain
146	Goulet, Francine (F) 22 A St-Germain
147	Gagnon, Noël (M) 17 St-Germain
148	Gagnon, Françoise (F) 17 St-Germain
149	Gagnon, Francine (F) 17 St-Germain
150	Gagnon, André (M) 37 St-Germain
151	Guilbault, Christiane (F) 58 St-Germain
152	Gagnon, Georgette (F) 41 St-Germain
153	Gariépy, Gaston (M) 53 St-Germain
154	Gendron, Pierre (M) 25 Masson
155	Gibouleau, Yvon (M) 5 Masson
156	Gibouleau, Justin (M) 5 Masson
157	Gibouleau, Ghislain (M) 5 Masson
158	Gibouleau, Manon (F) 5 Masson
159	Gariépy, Gaétan (M) 64 Masson
160	Gibouleau, Raymond (M) 6 Masson
161	Gibouleau, Lise (F) 6 Masson
162	Gagnon, Micheline (F) 6 Clément App.2
163	Grenier, Diane (F) 10 Clément
164	Gagnon-Vézina, Thérèse (F) 42 Gariépy
165	Gagnon, Maurice (M) 5 Clément
166	Gagnon, Colombe (F) 5 Clément
167	Gagnon, Mario (M) 5 Clément
168	Gauthier, Lise (F) 7 Dufort
169	Guilbault, Raymond (M) 32 Dufort
170	Guilbault, Monique (F) 32 Dufort
171	Gariépy, Edmond (M) 32 Roy
172	Gariépy, Yvanne (F) 32 Roy
173	Hurtubise, Hélène (F) 1 Masson
174	Henri, Michel (M) 16 Clément
175	Hamelin, Lina (F) 21 Impasse Roy
176	Henri, Pierre-Paul (M) 19 Impasse Roy
177	Henri, Maria (F) 19 Impasse Roy
178	Harbec, Marcel (M) 43 Dufort
179	Harbec, Lucienne (F) 43 Dufort
180	Harbec, Josée (F) 43 Dufort
181	Henri, Yves (M) 6 Beaucage
182	Henri, Mario (M) 25 Impasse Roy
183	Henri, Yolande (F) 25 Impasse Roy
184	Henri, François (M) 8 Dufort

N°	
185	Henri, Paulette (F) 8 Dufort St-Roch de L'Achigan JOK 3HO
186	Henri, Joël (M) 8 Dufort
187	Henri, Sonia (F) 8 Dufort
188	Joly, Jacques (M) 98 Masson
189	Labrèche, Florida (F) 19 St-Germain
190	Lafortune, Rita (F) 12 St-Germain
191	Lafortune, Denise (F) 12 St-Germain
192	Lemire, Edmond (M) 10 St-Germain
193	Lemire, Jeannine (F) 10 St-Germain
194	Lafontaine, Armand (M) 35 St-Germain
195	Lafontaine, Yvette (F) 35 St-Germain
196	Lebeau, Carmen (F) 64 St-Germain
197	Levis, Denis (M) 74 Masson
198	Lachapelle, Laurette (F) 72 Masson
199	Lord, Réal (M) 54 Masson
200	Lord, Jeannine (F) 54 Masson
201	Lavandier, Léo (M) 37 Masson
202	Locat, Mireille (F) 98 Masson
203	Lafortune, Réjean (M) 6 Clément App3
204	Lesage, Edouardine (F) 6 Clément App. 2
205	Laramée, Colette (F) 16 Clément
206	Lamarche, Gérald (M) 32 Gariépy
207	Lamarche, Lise (F) 32 Gariépy
208	Lamarche, Line (F) 32 Gariépy
209	Lafortune, René (M) 36 Gariépy
210	Lafortune, Léonne (F) 36 Gariépy
211	Lafortune, Denis (M) 36 Gariépy
212	Lavallée, André (M) 48 Gariépy
213	Lafortune, Adolphe (M) 23 Impasse Roy
214	Lafortune, Juliette (F) 23 Impasse Roy
215	Lamarche, Yvan (M) 7 Dufort
216	Lemire, Jean-Guy (M) 31 Dufort
217	Lafortune, Gisèle (F) 31 Dufort
218	Lamarche, Georges (M) 2 Beaucage
219	Lamarche, Françoise (F) 2 Beaucage
220	Lachapelle, Yvon (M) 20 Impasse Roy
221	Lachapelle, Charlotte (F) 20 Impasse Roy
222	Leblanc, Jocelyn (M) 5 Duval App. 4
223	Lafortune, Pierre (M) 31 Roy
224	Lafortune, Germain (M) 33 Roy
225	Lafortune, Monique (F) 33 Roy
226	Lanoue, André (M) 34 Roy
227	Lanoue-Trudel, France (F) 34 Roy
228	Lemire, Ginette F 28 Roy App. 5
229	Lafortune, Francine (F) 37 Roy
230	Mercier, Irène (F) 33 St-Germain
231	Mercier, Normand (M) 33 St-Germain
232	Mercier, Gervais (M) 33 St-Germain
233	Mercier, Stéphane (M) 33 St-Germain
234	Mercier, Fabien, (M) 33 St-Germain
235	Montbriand, Gérard (M) 38 St-Germain
236	Montbriand, Gertrude (F) 38 St-Germain
237	Montbriand, Norbert (M) 38 St-Germain
238	Malo, Mireille (F) 51 St-Germain
239	Mercier, Daniel (M) 62 St-Germain
240	Mercier, Noël (M) 16 Masson
241	Mercier, Susanne (F) 16 Masson
242	Mercier, Christianne (F) 16 Masson
243	Migneault, Diane (F) 74 Masson
244	Masson, Emilienne (F) 10 Masson
245	Mailhot, Robert (M) 7 Masson

RURAL/RURALE			electoral district/circonscription	URBAN/URBAINE		
N°	page		Terrebonne	N°	page	
356, R	N° 2	of/de 3	certified certifié — signature(s)-enumerator(s) / signature(s)-recenseur(s)		N°	of/de
polling division section de vote			Françoise Dagenais	polling division section de vote		

F 303 PRELIMINARY LIST OF ELECTORS

8 5M-7-79

ELECTIONS CANADA

189117

LISTE PRÉLIMINAIRE DES ÉLECTEURS

This list of qualified electors for the polling division number as set out below was prepared for use at the pending federal election from information obtained at the enumeration and has been certified by the signature(s) below as to completeness and correctness so far as is possible.

La présente constitue la liste des électeurs de la section de vote dont le numéro apparaît plus bas préparée en vue de l'élection fédérale en cours d'après les renseignements recueillis lors du recensement. Le(s) recenseur(s) y a(ont) apposé s(ailleur) signature, affirmant que cette liste est aussi complète et exacte que possible.

N°	
246	Mailhot, Irène (F) 7 Masson St-Roch de L'Achigan JOK 3HO
247	Mailhot, Doris (M) 7 Masson
248	Majeau, Pierre-André (M) 12 Clément
249	Mercier, Lucien (M) 18 Clément
250	Mercier, Mailhot, Marcelle (F) 18 Clément
251	Mercier, Michel (M) 15 Impasse Roy
252	Mercier-Mailhot, Georgette (F) 15 Impasse-Roy, St-Roch de L'Achigan JOK 3 HO
253	Mercier, Christine (F) 15 Impasse Roy
254	Marien, Euclide (M) 24 Impasse Roy
255	Marien, Noëlla (F) 24 Impasse Roy
256	Marien, Denis (M) 24 Impasse Roy
257	Muloin, Réal (M) 11 Dufort
258	Muloin, Lise (F) 11 Dufort
259	Muloin, Sylvie (F) 11 Dufort
260	Millette, Normand (M) 40 Dufort
261	Muloin, Danielle (F) 42 Dufort
262	Mercier, Madeleine (F) 37 Dufort
263	Monette, Manon (F) 35 Dufort
264	Monette, Françoise (F) 45 Dufort
265	Malo, Louise (F) 52 Gariépy
266	Marien, Benoit (M) 22 Impasse Roy
267	Marien, Annette (F) 22 Impasse Roy
268	Mailhot, Lise (F) 5 Duval App. 5
269	Martineau, Josée (F) 28 Roy App. 1
270	Majeau, Guylaine (F) 31 Roy
271	Masson, André (M) 41 Roy
272	Masson, Irène (F) 41 Roy
273	Mercier, Réal (M) 2 Duval
274	Mercier-M. Lucille (F) 2 Duval
275	Marien, Annette (F) 28 Roy App. 4
276	Marien, René (M) 28 Roy App. 4
277	Marien, Marcel (M) 28 Roy App. 2
278	Marien, Jacinthe (F) 28 Roy App. 2
279	Ménard, Gilles (M) 28 Roy App. 7
280	Neveu-L., Johanne (F) 6 Clément App. 3
281	Ouimet, Claire (F) 8 Clément
282	Pellerin, Daniel (M) 49 St-Germain
283	Proulx-Gariépy, Aline (F) 53 St-Germain
284	Paradis, André (M) 60 Masson
285	Paradis, Andrée (F) 60 Masson
286	Perreault, Fernand (M) 16 St-Germain
287	Proulx-Gariépy, Johanne (F) 64 Masson
288	Pilon-Dufort, Céline (F) 50 Gariépy
289	Poirier, Jacques (M) 52 Gariépy
290	Paré, Louise (F) 17 Impasse Roy
291	Paré, Robert (M) 9 Dufort
292	Paré, Nicole (F) 9 Dufort
293	Pineault, Guy (M) 42 Dufort
294	Pineault, Philippe (M) 10 Beaucage
295	Pineault, Charlotte (F) 10 Beaucage
296	Pilon, Doris (M) 5 Duval App. 2
297	Richard, Lise (F) 26 St-Germain
298	Pimparé, Louise (F) 26 St-Germain
299	Rivest, Denise (F) 14 Masson
300	Richer, Mireille (F) 20 Masson
301	Robitaille, Lucien (M) 106 Masson
302	Robitaille, Majella (F) 106 Masson
303	Rivard, Jeanne (F) 13 Masson
304	Rivest, Jeannine (F) 5 Masson
305	Robillard, Gabrielle (F) 6 Clément App. 2
306	Renaud, Paul-Emile (M) 34 Gariépy St-Roch de L'Achigan JOK 3HO
307	Renaud-Beaudry, Aline (F) 34 Gariépy
308	Renaud, Robert (M) 34 Gariépy
309	Roquebrune, Sylvie (F) 48 Gariépy
310	Rivard, Robert (M) 8 Clément
311	Roy, Jean-Marie (M) 14 Impasse Roy
312	Roy, Nathalie (F) 14 Impasse Roy
313	Renaud, Gélas (M) 18 Impasse Roy
314	Renaud, Florida (F) 18 Impasse Roy
315	Renaud, Michel (M) 18 Impasse Roy
316	Renaud, Claudine (F) 18 Impasse Roy
317	Renout, Lionel (M) 14 Dufort
318	Renout, Laurette (F) 14 Dufort
319	Redmond, Joseph (M) 13 Beaucage
320	Rochon, Alain (M) 5 Duval App. 6
321	Romanelli, Richard (M) 45 Roy
322	Romanelli, Yvonne (F) 45 Roy
323	St-Germain, Ronald (M) 22 St-Germain
324	St-Germain, Odile (F) 22 St-Germain
325	St-Germain, André (M) 15 St-Germain
326	St-Germain, Marie (F) 15 St-Germain
327	St-André, Laurette (F) 20 St-Germain
328	St-André, Madeleine (F) 54 St-Germain
329	St-André, Solange (F) 54 St-Germain
330	St-Jean, Lison (F) 50 St-Germain
331	St-André, Aline (F) 6 Clément App. 4
332	St-Pierre, Madeleine (F) 6 Beaucage
333	Sabourin, Guy (M) 34 Dufort
334	Trudel, Robert (M) 2 St-Germain
335	Tétreault, Gilles (M) 17 Impasse Roy
336	Trudel, Pierre (M) 4 Dufort
337	Thuot, Normand (M) 28 Roy App. 3
338	Vendette, Denise (F) 24 St-Germain
339	Vendette, Réjean (M) 24 St-Germain
340	Villemaire, Jocelyn (M) 31 St-Germain
341	Villemaire, Claudette (F) 31 St-Germain
342	Vézina, André (M) 46 Masson
343	Vézina, Hélène (F) 46 Masson
344	Vézina, Richard (M) 46 Masson
345	Vézina, Richard (M) 42 Gariépy
346	Van Lier, Micheline (F) 46 Gariépy
347	Vézina-Marien, Claudette (F) 24 Impasse-Roy, St-Roch de L'Achigan JOK 3 HO
348	Vézina, Arthur, (M) 8 Beaucage
349	Vézina, Pauline (F) 8 Beaucage
350	Vézina, Sylvain (M) 8 Beaucage
351	Vézina, Carole (F) 28 Roy App. 3
352	Vendette, Chantal (F) 28 Roy App. 6

RURAL/RURALE			electoral district/circonscription	URBAN/URBAINE		
N°	page		Terrebonne	N°	page	
356 R	N° 3	of/de 3	certified certifié — signature(s)-enumerator(s) / signature(s)-recenseur(s)		N°	of/de
polling division section de vote			Françoise Lagace	polling division section de vote		

RELEVE

189118

F 303 **PRELIMINARY LIST OF ELECTORS**

ELECTIONS CANADA

LISTE PRÉLIMINAIRE DES ÉLECTEURS

8 5M-7-79

This list of qualified electors for the polling division number as set out below was prepared for use at the pending federal election from information obtained at the enumeration and has been certified by the signature(s) below as to completeness and correctness so far as is possible.

La présente constitue la liste des électeurs de la section de vote dont le numéro apparaît plus bas préparée en vue de l'élection fédérale en cours d'après les renseignements recueillis lors du recensement. Le(s) recenseur(s) y a(ont) apposé sa(leur) signature, affirmant que cette liste est aussi complète et exacte que possible.

N°	
1	Bélanger, Christian (M) 6 Ligne Lapointe St-Roch de L'Achigan JOK 3HO
2	Bélanger, Murielle (F) 6 Ligne Lapointe
3	Bélanger, Cyrille (M) 6 Ligne Lapointe
4	Bolduc, Mario (M) 51 Rg Rivière Nord
5	Bolduc, Ginette (F) 51 Rg Rivière Nord
6	Beaudet, Yvon (M) 155 Rg Rivière Nord
7	Beaudet, Pierrette (F) 155 Rivière Nord
8	Beaudry, Lionel (M) 165 Rivière Nord
9	Beauchamp, Richard (M) 2 Rue Pimparé
10	Beauchamp, Denise (F) 2 Rue Pimparé
11	Beaudoin, Ovila (M) 255 Rivière Nord
12	Beaudoin, Céline (F) 255 Rivière Nord
13	Bérubé, Christian (M) 295 Rivière Nord
14	Bérubé, Sylvie (F) 295 Rivière Nord
15	Binette, Jacques (M) 4 Rue Latulippe
16	Binette, Paulette (F) 4 Rue Latulippe
17	Beausoleil, André (M) 365 Rivière Nord
18	Beausoleil, Alice (F) 365 Rivière Nord
19	Beausoleil, Serge (M) 365 Rivière Nord
20	Beausoleil, Chantal (F) 365 Rivière Nord
21	Beauchamp, André (M) 392 Rivière Nord
22	Beaudry, Claude (M) 394 Rivière Nord
23	Beaudry, Nicole (F) 394 Rivière Nord
24	Beaudry, Serge (M) 394 Rivière Nord
25	Berger, Charles (M) 491 Rivière Nord
26	Berger, Louise (F) 491 Rivière Nord
27	Benoit, Siella (F) 496 Rivière Nord
28	Blanchard, Robert (M) 3 Vallée Ensoleillée
29	Blanchard, Michelle (F) 3 Vallée Ensoleillée
30	Bisson, Gaston (M) 647 Rivière Nord
31	Bernier, Gilles (M) 548 Rivière Nord
32	Complaisance, Jacques (M) 4 Ligne Lapointe
33	Complaisance, Louise (F) 4 Ligne Lapointe
34	Complaisance, Viateur Mme (F) 10 Ligne Lapointe
35	Complaisance, Claudette (F) 205 Rivière Nord
36	Chayer, Francine (F) 92 Rivière Nord
37	Chayer, Florida (F) 108 Rivière Nord
38	Chayer, Germain (M) 128 Rivière Nord
39	Chayer, Nicole (F) 128 Rivière Nord
40	Chayer, Lorraine (F) 165 Rivière Nord
41	Carrière, Yolande (F) 207 Rivière Nord
42	Chayer, Réjean (M) 217 Rivière Nord
43	Croteau, Gertrude (F) 217 Rivière Nord
44	Cantin, Marcel (M) 16 Rue Pimparé
45	Chayer, Christian (M) 200 Rivière Nord
46	Chayer, Claire (F) 7-A Rue Pimparé
47	Chausse, Roger (M) 255 Rivière Nord
48	Chausse, Edouardina (F) 255 Rivière Nord
49	Chayer, Serge (M) 255 Rivière Nord
50	Chayer, Mario (M) 307 Rivière Nord
51	Chayer, Diane (F) 307 Rivière Nord
52	Carrière, Denise (F) 42 Vallée Ensoleillée
53	Chayer, Armand (M) 384 Rivière Nord
54	Chayer, Bernadette (F) 384 Rivière Nord
55	Charon, Sylvie (F) 437 Rivière Nord
56	Cerutti, Jean-Paul (M) 4ImpasseLachapelle
57	Cerutti, France (F) 4 Impasse Lachapelle St-Roch de L'Achigan JOK 3HO
58	Caschetto, Louis (M) 501 Rivière Nord
59	Caschetto, Jeannine (F) 501 Rivière Nord
60	Chartrand, Mario (M) 576 Rivière Nord
61	Chartrand, Irene (F) 576 Rivière Nord
62	Chayer, Yvonne (F) 842 Rivière Nord
63	Chayer, Claude (M) 842 Rivière Nord
64	Chayer, Danielle (F) 842 Rivière Nord
65	Chayer, Michel (M) 261 Rivière Nord
66	Chayer, Ginette (F) 261 Rivière Nord
67	Daoust, Lise (F) 45 Rivière Nord
68	Daoust, Marcel (M) 45 Rivière Nord
69	Devoyault, Noël (M) 81 Rivière Nord
70	Dionne, Robert (M) 129 Rivière Nord
71	Dionne, Nicole (F) 129 Rivière Nord
72	Desforge, Adrien (M) 141 Rivière Nord
73	Desforge, Paulin (F) 141 Rivière Nord
74	Demers, Yvon (M) 159 Rivière Nord
75	Demers, Marie-Paule (F) 159 Rivière Nord
76	Demers, Marthiale (M) 159 Rivière Nord
77	Dufresne, Sylvie (F) 159 Rivière Nord
78	Dubuc, Gilles (M) 483 Rivière Nord
79	Dubuc, Elisabeth (F) 483 Rivière Nord
80	Duchesneau, Pierre (M) 170 Rivière Nord
81	Duchesneau, Hélène (F) 170 Rivière Nord
82	Duchesneau, Louise (F) 396 Rivière Nord
83	Duchesneau, Nicole (F) 376 Rivière Nord
84	Duchesneau, Denis (M) 376 Rivière Nord
85	Dinel, Pierre (M) 516 Rivière Nord
86	Dinel, Roland (M) 534 Rivière Nord
87	Dinel, Réjeanne (F) 534 Rivière Nord
88	Dagenais, Pierre (M) 582 Rivière Nord
89	Dagenais, Louise (F) 582 Rivière Nord
90	Damien, Jocelyn (M) 689 Rivière Nord
91	Ethier, Philippe (M) 46 Vallée Ensoleillée
92	Ethier, Michel (M) 46 Vallée Ensoleillée
93	Faucher, Maurice (M) 175 Rivière Nord
94	Faucher, Germaine (F) 175 Rivière Nord
95	Faucher, Patrice (M) 175 Rivière Nord
96	Faucher, Elzear (M) 177 Rivière Nord
97	Faucher, Michel (M) 219 Rivière Nord
98	Faucher, Marie (F) 219 Rivière Nord
99	Fortier Payeur, Claire (F) 375 Rivière Nord
100	Faucher, Sophie (F) 392 Rivière Nord
101	Faucher, René (M) 390 Rivière Nord
102	Faucher, Rita (F) 390 Rivière Nord
103	Ferland, Lucie (F) 516 Rivière Nord
104	Fortin, Marcel (M) 761 Rivière Nord
105	Fournier, Pierre (M) 17 Rue Pimparé
106	Guilbeault, Patrice (M) 396 Rivière Nord
107	Grenier, Violette (F) 207 Rivière Nord
108	Girard, Chantal (F) 11 Rue Pimparé
109	Grenier, Maurice Jr (M) 220 Rivière Nord
110	Grenier, France (F) 220 Rivière Nord
111	Gagné, Sylvie (F) 281 Rivière Nord
112	Godin, Réginald (M) 49 Vallée Ensoleillée
113	Godin, Jeannette (F) 49 Vallée Ensoleillée
114	Godin, Marcel (M) 49 Vallée Ensoleillée
115	Goyette, Sylvie (F) 463 Rivière Nord

RURAL/RURALE			electoral district/circonscription	URBAN/URBAINE	
N°	page		TERREBONNE	N°	page
357 R	N° 1	of/de 3	certified certifié signature(s)-enumerator(s) signature(s)-recenseur(s)		N° of/de
polling division section de vote				polling division section de vote	

F 303

8 5M-7-79

PRELIMINARY LIST OF ELECTORS

ELECTIONS CANADA

LISTE PRÉLIMINAIRE DES ÉLECTEURS

189119

This list of qualified electors for the polling division number as set out below was prepared for use at the pending federal election from information obtained at the enumeration and has been certified by the signature(s) below as to completeness and correctness so far as is possible.

La présente constitue la liste des électeurs de la section de vote dont le numéro apparaît plus bas préparée en vue de l'élection fédérale en cours d'après les renseignements recueillis lors du recensement. Le(s) recenseur(s) y a(ont) apposé sa(leur) signature, affirmant que cette liste est aussi complète et exacte que possible.

N°	
116	Germain, André (M) 669 Rivière Nord St-Roch de L'Achigan JOK 3HO
117	Girard, Hélène (F) 263 Rivière Nord
118	Gervais, Yves (M) 111 Rivière Nord
119	Gervais, Micheline (F) 111 Rivière Nord
120	Hémond, Diane (F) 317 Rivière Nord
121	Hémond, Michel (M) 317 Rivière Nord
122	Joly, Thérèse (F) 641 Rivière Nord
123	Lapointe, Stanislas (M) 14 Ligne Lapointe
124	Lapointe, Jacqueline (F) 14 Ligne Lapointe
125	Lapointe, François (M) 263 Rivière Nord
126	Lapointe, Jean-Guy (M) 94 Rivière Nord
127	Lapointe, Violette (F) 94 Rivière Nord
128	Lapointe, Pierre (M) 8 Ligne Lapointe
129	Lapointe, Ginette (F) 8 Ligne Lapointe
130	Lachapelle, Joseph (M) 117 Rivière Nord
131	Lapointe, Jino (M) 14 Ligne Lapointe
132	Lebeau, Raymond (M) 9 Ligne Lapointe
133	Lebeau, Diane (F) 9 Ligne Lapointe
134	Lacombe, Normand (M) 75 Rivière Nord
135	Lacombe, Carole (F) 75 Rivière Nord
136	Lapointe, Jean-Paul (M) 255 Rivière Nord
137	Lapointe, Suzanne (F) 255 Rivière Nord
138	Lanoix, Raymond (M) 8 Vallée Ensoleillée
139	Lanoix, Jacqueline (F) 8 Vallée Ensoleillée
140	Latulippe, Robert (M) 50 Vallée Ensoleillée
141	Latulippe, Françoise (F) 50 Vallée Ensoleillée
142	Leclaire, Michel (M) 37 Vallée Ensoleillée
143	Latulippe, Lucien (M) 6 Rue Latulippe
144	Latulippe, Rita (F) 6 Rue Latulippe
145	Lachapelle, Alfred (M) 478 Rivière Nord
146	Lachapelle, Micheline (F) 478 Rivière Nord
147	Lachapelle, Jean (M) 1 Impasse Lachapelle
148	Lachapelle, Jeannine (F) 1 Impasse Lachapelle
149	Lachapelle, Albert (M) 505 Rivière Nord
150	Lachapelle, Carmen (F) 505 Rivière Nord
151	Lachapelle, Michel (M) 505 Rivière Nord
152	Lalonde, Jacques (M) 11 Vallée Ensoleillée
153	Lalonde, Evelyne (F) 11 Vallée Ensoleillée
154	Lalonde, Jacqueline (F) 11 Vallée Ensoleillée
155	Larche, Gabrielle (F) 728 Rivière Nord
156	Meunier, Camil (M) 205 Rivière Nord
157	Ménard, Eugène D (M) 113 Rivière Nord
158	Ménard, Thérèse (F) 113 Rivière Nord
159	Masson, Gérard (M) 129 Rivière Nord
160	Meunier, Lucille (F) 160 Rivière Nord
161	Meunier, Jean-Guy (M) 166 Rivière Nord
162	Meunier, Noëlla (F) 166 Rivière Nord
163	Meunier, José (F) 166 Rivière Nord
164	Meunier, Gaston (M) 10 Rue Dionne
165	Meunier, Rosaire (M) 200 Rivière Nord
166	Meunier, Gaétane (F) 200 Rivière Nord
167	Meunier, Etienne (M) 243 Rivière Nord St-Roch de L'Achigan JOK 3HO
168	Meunier, Pauline (F) 243 Rivière Nord
169	Meunier, Lyne (F) 231 Rivière Nord
170	Meunier, Yvon (M) 239 Rivière Nord
171	Meunier Cantin, Micheline (F) 16 Rue Pimparé
172	Meunier, Michel (M) 2 Rue Meunier
173	Meunier, Hélène (F) 2 Rue Meunier
174	Meunier, Robin (M) 4 Rue Meunier
175	Meunier, Lucie (F) 4 Rue Meunier
176	Meunier, Robert (M) 6 Rue Meunier
177	Masson, Sylvie (F) 13 Rue Pimparé
178	Meunier, Mario (M) 11 Rue Pimparé
179	Meunier, Normand (M) 7 Rue Pimparé
180	Meunier, Edouard (M) 1 Rue Pimparé
181	Meunier, Lauriette (F) 1 Rue Pimparé
182	Meunier, Marcel (M) 311 Rivière Nord
183	Meunier, Christiane (F) 311 Rivière Nord
184	Marceau, Micheline (F) 10 Vallée Ensoleillée
185	Martel, Jean-Pierre (M) 40 Vallée Ensoleillée
186	Martel, Lucie (F) 40 Vallée Ensoleillée
187	Martel, Télesphore (M) 414 Rivière Nord
188	Martel, Juliette (F) 414 Rivière Nord
189	Martel, Paul-Emile (M) 414 Rivière Nord
190	Martel, Mario (M) 463 Rivière Nord
191	Martel, Jean-Paul (M) 469 Rivière Nord
192	Marleau, Chantal (F) 469 Rivière Nord
193	Montbriand, Gérard (M) 569 Rivière Nord
194	Montbriand, Gaétane (F) 569 Rivière Nord
195	Martel, Fernand (M) 691 Rivière Nord
196	Martel, Géraldine (F) 691 Rivière Nord
197	Martel, Annette (F) 691 Rivière Nord
198	Martel, Gérard (M) 691 Rivière Nord
199	Martel, Marc (M) 691 Rivière Nord
200	Masson, Gabriel (M) 689 Rivière Nord
201	Masson, Robin (M) 757 Rivière Nord
202	Ouellette, Ginette (F) 370 Rivière Nord
203	Ouellette, Terence (M) 370 Rivière Nord
204	Ouellette Bisson, Gilberte (F) 647 Rivière Nord
205	Pimparé, Hervé (M) 12 Ligne Lapointe
206	Pimparé, Georgette (F) 12 Ligne Lapointe
207	Pimparé, Sylvie (F) 12 Ligne Lapointe
208	Pimparé, Florida (F) 29 Rivière Nord
209	Pimparé, Paulette (F) 29 Rivière Nord
210	Pimparé, André (M) 57 Rivière Nord
211	Pimparé, Ghislaine (F) 57 Rivière Nord
212	Perron, Marie-Jeanne (F) 63 Rivière Nord
213	Pimparé, Rollande (F) 81 Rivière Nord
214	Pimparé, Juliette (F) 86 Rivière Nord
215	Pimparé, René (M) 86 Rivière Nord
216	Pimparé, Christian (M) 105 Rivière Nord
217	Picotte, Lise (F) 142 Rivière Nord
218	Pimparé, Claude (M) 144 Rivière Nord
219	Pimparé, Manon (F) 144 Rivière Nord
220	Picotte, Ginette (F) 144 Rivière Nord
221	Pimparé, Gérard (M) 2 Rue Dionne
222	Pimparé, Lise (F) 2 Rue Dionne
223	Pimparé, Rachelle (F) 2 Rue Dionne
224	Plante, Murielle (F) 188 Rivière Nord

RURAL/RURALE			electoral district/circonscription	URBAN/URBAINE	
N°	page		TERREBONNE	N°	page
357 R	N° 2	of/de 3	certified certifié signature(s)-enumerator(s)/signature(s)-recenseur(s)		N° of/de
polling division section de vote				polling division section de vote	

189120

F 303

8 5M-7-79

PRELIMINARY LIST OF ELECTORS

ELECTIONS CANADA

LISTE PRÉLIMINAIRE DES ÉLECTEURS

This list of qualified electors for the polling division number as set out below was prepared for use at the pending federal election from information obtained at the enumeration and has been certified by the signature(s) below as to completeness and correctness so far as is possible.

La présente constitue la liste des électeurs de la section de vote dont le numéro apparaît plus bas préparée en vue de l'élection fédérale en cours d'après les renseignements recueillis lors du recensement. Le(s) recenseur(s) y a(ont) apposé sa(leur) signature, affirmant que cette liste est aussi complète et exacte que possible.

N°	
225	Plante, Solange (F) 188 Rivière Nord St-Roch de L'Achigan JOK 3HO
226	Picotte, Daniel (M) 211 Rivière Nord
227	Picotte, Geneviève (F) 211 Rivière Nord
228	Pilon, Michel (M) 235 Rivière Nord
229	Pimparé, José (F) 200 Rivière Nord
230	Plante, Alfred (M) 13 Rue Pimparé
231	Pimparé, Agathe (F) 13 Rue Pimparé
232	Plante, Richard (M) 4 Rue Pimparé
233	Plante, Ginette (F) 4 Rue Pimparé
234	Pimparé, Cécile (F) 7 Rue Pimparé
235	Picotte, Serge (M) 10 Rue Pimparé
236	Picotte, Claudine (F) 10 Rue Pimparé
237	Pimparé, René (M) 296 Rivière Nord
238	Pimparé, Murielle (F) 296 Rivière Nord
239	Pimparé, Brigitte (F) 296 Rivière Nord
240	Pimparé, Anne-Marie (F) 208 Rivière Nord
241	Pimparé, Jean-Pierre (M) 293 Rivière Nord
242	Pimparé, Maurice (M) 226 Rivière Nord
243	Pimparé, Emma (F) 226 Rivière Nord
244	Pimparé, Claudette (F) 226 Rivière Nord
245	Pimparé, Lucie (F) 226 Rivière Nord
246	Pimparé, Alain (M) 226 Rivière Nord
247	Pimparé, Pierre (M) 226 Rivière Nord
248	Pimparé, Christian (M) 226 Rivière Nord
249	Pimparé, Murielle (F) 281 Rivière Nord
250	Pimparé, Origène (M) 293 Rivière Nord
251	Pimparé, Jeannine (F) 293 Rivière Nord
252	Pimparé, Lorraine (F) 293 Rivière Nord
253	Pimparé, André (M) 293 Rivière Nord
254	Pimparé, Normand (M) 293 Rivière Nord
255	Pimparé, Lyne (F) 13 Vallée Ensoleillée
256	Pimparé, Jacques (M) 335 Rivière Nord
257	Pimparé, Réjeanne (F) 335 Rivière Nord
258	Pimparé, Céline (F) 335 Rivière Nord
259	Pimparé, Linda (F) 335 Rivière Nord
260	Payeur, Gilberte (F) 375 Rivière Nord
261	Pimparé, René (M) 437 Rivière Nord
262	Pimparé, Jacinthe (F) 239 Rivière Nord
263	Pimparé, Christine (F) 233 Rivière Nord
264	Pimparé, Roland (M) 663 Rivière Nord
265	Pimparé, Dorila (F) 663 Rivière Nord
266	Pimparé, Germain (M) 663-A Rivière Nord
267	Pimparé, Nicole (F) 663-A Rivière Nord
268	Pimparé, Cécile (F) 689 Rivière Nord
269	Pimparé, Alain (M) 757 Rivière Nord
270	Raymond, Jean-Denis (M) 142 Rivière Nord
271	Robinette, Diane (F) 10 Rue Dionne
272	Rivest, Jacques (M) 208 Rivière Nord
273	Robitaille, René (M) 240 Rivière Nord
274	Robitaille, Aline (F) 240 Rivière Nord
275	Rivest, Lorraine (F) 255 Rivière Nord
276	Rochon, Pierre (M) 13 Vallée Ensoleillée
277	Riopel, Réjeane (F) 311 Rivière Nord
278	Rivest, Armand (M) 618 Rivière Nord
279	Rivest, Marielle (F) 618 Rivière Nord
280	Renaud, Réjean (M) 731 Rivière Nord
281	Renaud, Anne-Marie (F) 731 Rivière Nord
282	Rivest, Réal (M) 758 Rivière Nord
283	Rivest, Claude (M) 758 Rivière Nord
284	Tourangeau, Gérard (M) 63 Rivière Nord
285	Tremblay, Réjean (M) 15 Vallée Ensoleillée
286	Tremblay, Normande (F) 15 Vallée Ensoleillée
287	Thériault, Robert (M) 14 Vallée Ensoleillée St-Roch de L'Achigan JOK 3HO
288	Thériault, Jeanne (F) 14 Vallée Ensoleillée
289	Thériault, Réjean (M) 14 Vallée Ensoleillée
290	Tousignant, Gilles (M) 466 Rivière Nord
291	Tousignant, Solange (F) 466 RivièreNord
292	Thibeault, Jacques (M) 496 Rivière Nord
293	Tourigny, Ronald (M) 3 Impasse Lachapelle
294	Tourigny, Nicole (F) 3 Impasse Lachapelle
295	Thibodeau, Adelaide (F) 17 Rue Pimparé
296	Vendette, Hélène (F) 37 Vallée Ensoleillée
297	Vendette Germain, Claire (F) 669 Rivière Nord
298	White, William John (M) 281 RivièreNord

RURAL/RURALE			electoral district/circonscription	URBAN/URBAINE	
N°	page		TERREBONNE	N°	page
357 R	N° 3	of/de 3	certified / certifié — signature(s)-enumerator(s) / signature(s)-recenseur(s)		N° of/de
polling division / section de vote			Victor Lamontagne	polling division / section de vote	

189121

F 303 **PRELIMINARY LIST OF ELECTORS**

ELECTIONS CANADA

LISTE PRÉLIMINAIRE DES ÉLECTEURS

This list of qualified electors for the polling division number as set out below was prepared for use at the pending federal election from information obtained at the enumeration and has been certified by the signature(s) below as to completeness and correctness so far as is possible.

La présente constitue la liste des électeurs de la section de vote dont le numéro apparaît plus bas préparée en vue de l'élection fédérale en cours d'après les renseignements recueillis lors du recensement. Le(s) recenseur(s) y a(ont) apposé sa(leur) signature, affirmant que cette liste est aussi complète et exacte que possible.

N°	St-Roch de l'Achigan JOK 3HO
1	Archambault, Pierre (M) 89, Rang St-Régis
2	Amireault, René (M) 255, Rte 341
3	Amireault, Thérèse (F) 255, Rte 341
4	Benoit, Roger (M) 200, Rang St-Régis
5	Brien, Raoul (M) 140, Rang St-Régis
6	Brien, Yvonne (F) 140, Rang St-Régis
7	Barbeau, Jean-Charles (M) 87, Rang St-Régis
8	Barbeau, Line (F) 87, Rang St-Régis
9	Bond, Jean-Guy (M) 78, Rte 341
10	Black, Julie (F) 87, Rte 341
11	Boyer, Rollande (F) 53, Rte 341
12	Boyer, Patrick (M) 53, Rte 341
13	Bélair, Guy (M) 39, Rte 341
14	Bélair, Lise (F) 39, Rte 341
15	Brulé, Jocelyn (M) 83, Rte 341
16	Brulé, Ghyslaine (F) 83, Rte 341
17	Bouthillette, Gilles (M) 5, Rte 341
18	Bouthillette, Ginette (F) 5, Rte 341
19	Bell, Réginald (M) 80, Rang St-Régis
20	Bell, Andrée (F) 80, Rang St-Régis
21	Bell, Lyne (F) 80, Rang St-Régis
22	Boyer, Lyne (F) 4, rue Fernand
23	Carbonneau, Jean-Jacques (M) 363, Rang St-Régis
24	Côté, Jacques (M) 188, Rang St-Régis
25	Côté, Denise (F) 188, Rang St-Régis
26	Côté, Henri (M) 186, Rang St-Régis
27	Côté, Marie-Marthe (F) 186, Rang St-Régis
28	Côté, Yvon (M) 184, Rang St-Régis
29	Côté, Diane (F) 184, Rang St-Régis
30	Chayer, André (M) 103, Rang St-Régis
31	Chayer, Gisèle (F) 103, Rang St-Régis
32	Chayer, Sylvie (F) 103, Rang St-Régis
33	Chayer, Nicole (F) 91, Rang St-Régis
34	Corbeil, Marcel (M) 71, Rang St-Régis
35	Corbeil, Emma (F) 71, Rang St-Régis
36	Charron, Robert (M) 53, Rte 341
37	Charron, Lucie (F) 53, Rte 341
38	Choquette, Christian (M) 135, Rte 341
39	Cyr, Armand (M) 33, Rte 341
40	Cyr, Françoise (F) 33, Rte 341
41	Chayer, André (M) 6, Rte 341
42	Chayer, Réjeanne (F) 6, Rte 341
43	Cusson, Manon (F) 4, Rte 341
44	Carrière, André (M) 17, Rte 341
45	Carrière, Marie-Anna (F) 17, Rte 341
46	Colombin, Albert (M) 3, Rte 341
47	Colombin, Lise (F) 3, Rte 341
48	Cyr, Simon (M) 15, Rte 341
49	Chayer, Emilien (M) 2, rue Fernand
50	Chartier, Suzie (F) 265, Ruisseau St-Jean Nord
51	Céleste, Carmine (M) 515, Ruisseau St-Jean Nord
52	Chayer, François (M) 75, Rang St-Régis
53	Dumont, René (M) 235, Rang St-Régis
54	Dumont, Jeannette (F) 235, Rang St-Régis
55	Dumont, Guylaine (F) 235, Rang St-Régis
56	Dagenais, Bernard (M) 220, Rang St-Régis
57	Dagenais, Gisèle (F) 220, Rang St-Régis
58	Dagenais, Jean-Jacques (M) 215, Rang St-Régis
59	Dagenais, Colette (F) 215, Rang St-Régis
60	Dufort, Gaston (M) 199, Rang St-Régis
61	Dufort, Yolande (F) 199, Rang St-Régis
62	Dufort, Alain (M) 199, Rang St-Régis
63	Desrochers, Guy (M) 190, Rang St-Régis
64	Desrochers, Lorraine (F) 190, Rang St-Régis
65	Desrochers, Mireille (F) 190, Rang St-Régis
66	Desrochers, Josée (F) 190, Rang St-Régis
67	Dechantal, Daniel (M) 91, Rang St-Régis
68	Desroches, Maurice (M) 120, Rte 341
69	Desroches, Claire (F) 120, Rte 341
70	Drapeau, Ovila (M) 73, Rte 341
71	Drapeau, Pierrette (F) 73, Rte 341
72	Drapeau, Luc (M) 73, Rte 341
73	Dionne, Desneiges (F) 72 Rte 341
74	Darche, Edouard (M) 26, Rte 341
75	Darche, Berthe (F) 26, Rte 341
76	Dozois, Marcel (M) 4, rue Fernand
77	Filion, Bernard (M) 245, Rang St-Régis
78	Faucher, Fernand (M) 520, Ruisseau St-Jean Nord
79	Faucher, Théodora (F) 520, Ruisseau St-Jean Nord
80	Faucher, Réjean (M) 520, Ruisseau St-Jean Nord
81	Groulx, Michel (M) 85, Rang St-Régis
82	Gagné, Réjean (M) 70, Rte 341
83	Gervais, Réal (M) 37, Rte 341
84	Gervais, Cheryl (M) 30 A, Rte 341
85	Gosselin, France (F) 260, Ruisseau St-Jean Nord
86	Gosselin, Luc (M) 510, Ruisseau St-Jean Nord
87	Gosselin, Armande (F) 510, Ruisseau St-Jean Nord
88	Hébert, Diane (F) 245, Rang St-Régis
89	Hamel, Chantal (F) 135, Rte 341
90	Hurtubise, François (M) 30, Rte 341
91	Hurtubise, Francine (F) 30, Rte 341
92	Henri, Jean-Marc (M) 405, Rte 341
93	Henri, Rollande (F) 405, Rte 341
94	Henri, Renée (F) 405, Rte 341
95	Henri, Daniel (M) 405, Rte 341
96	Henri, Hélène (F) 405, Rte 341
97	Jacques, André (M) 230, Rang St-Régis
98	Jérôme, Jacques (M) 198, Rang St-Régis
99	Lafortune, Claude (M) 267, Rang St-Régis
100	Lafortune, Lisette (F) 267, Rang St-Régis
101	Lafortune, Gaston R (M) 255, Rang St-Régis
102	Lafortune, Gilberte (F) 255, Rang St-Régis
103	Lafortune, Luc (M) 255, Rang St-Régis
104	Lajeunesse, Pierre (M) 136, Rang St-Régis
105	Lajeunesse, Josée (F) 136, Rang St-Régis
106	Laprés, Linda (F) 137, Rang St-Régis
107	Larose, Rosario (M) 137, Rang St-Régis

RURAL/RURALE			electoral district/circonscription	URBAN/URBAINE		
N°	page		Terrebonne	N°	page	
358	N° 1	of/de 3	certified / certifié — signature(s) enumerator(s) / signature(s) recenseur(s)		N°	of/de
polling division / section de vote			Marie-Josée St-André	polling division / section de vote		

189122

F 303 **PRELIMINARY LIST OF ELECTORS**

8 5M 7 79

ELECTIONS CANADA

LISTE PRÉLIMINAIRE DES ÉLECTEURS

This list of qualified electors for the polling division number as set out below was prepared for use at the pending federal election from information obtained at the enumeration and has been certified by the signature(s) below as to completeness and correctness so far as is possible.

La présente constitue la liste des électeurs de la section de vote dont le numéro apparaît plus bas préparée en vue de l'élection fédérale en cours d'après les renseignements recueillis lors du recensement. Le(s) recenseur(s) y a(ont) apposé sa(leur) signature, affirmant que cette liste est aussi complète et exacte que possible.

N°	St-Roch de l'Achigan JOK 3HO
108	Lefebvre, Albert (M) 89, Rang St-Régis
109	Lefebvre, Nicole (F) 89, Rang St-Régis
110	Lefebvre, Pierre (M) 86, Rang St-Régis
111	Lemay, Lynda (F) 89, Rte 341
112	Lemay, Denis (M) 89, Rte 341
113	Lebel, Gaétan (M) 76, Rte 341
114	Lebel, Huguette (F) 76, Rte 341
115	Leblanc, Hélaine (F) 70, Rte 341
116	Langford, Edouard (M) 24, Rte 341
117	Langford, Anita (F) 24, Rte 341
118	Langford, Jean (M) 24, Rte 341
119	Locat, Clément (M) 110, Rte 341
120	Lefort, Réjeant (M) 7, Rte 341
121	Lefort, Diane (F) 7, Rte 341
122	Lefort, Serge (M) 7, Rte 341
123	Leblanc, Colinda (F) 1, rue Fernand
124	Lafleur, Lionel (M) 8, rue Fernand
125	Lafleur, Réjeanne (F) 8, rue Fernand
126	Lafleur, Denise (F) 18, Rte 341
127	Lafleur, Gilbert (M) 18, Rte 341
128	Lafortune, Sylvain (M) 410, Rte 341
129	Lebeau, Lucie (F) 410, Rte 341
130	Lachapelle, Georges (M) 590, Ruisseau St-Jean Nord
131	Lachapelle, Léonie (F) 590, Ruisseau St-Jean Nord
132	Lachapelle, Ginette (F) 590, Ruisseau St-Jean Nord
133	Lachapelle, Sylvie (F) 590, Ruisseau St-Jean Nord
134	Lafortune, Jean-Claude (M) 650, Ruisseau St-Jean Nord
135	Lafortune, Cécile (F) 650, Ruisseau St-Jean Nord
136	Lafortune, Luc (M) 650, Ruisseau St-Jean Nord
137	Lafortune, Denis (M) 650, Ruisseau St-Jean Nord
138	Lafortune, Jacques (M) 659, Ruisseau St-Jean Nord
139	Lachapelle, Gaétane (F) 659, Ruisseau St-Jean Nord
140	Lafortune, Alain (M) 624, Ruisseau St-Jean Nord
141	Lafortune P Thérèse (F) 624, Ruisseau St-Jean Nord
142	Morin, Réjean (M) 110, Rang St-Régis
143	Morin, Fernande (F) 110, Rang St-Régis
144	Masson, Rosaire (M) 105, Rang St-Régis
145	Masson, Diane (F) 105, Rang St-Régis
146	Matte, Roger (M) 99, Rang St-Régis
147	Matte, Alice (F) 99, Rang St-Régis
148	Matte, Jean (M) 99, Rang St-Régis
149	Matte, Lucie (F) 99, Rang St-Régis
150	Martel, Louis (M) 88, Rang St-Régis
151	Martel, Flore (F) 88, Rang St-Régis
152	Major, Nicole (F) 85, Rang St-Régis
153	Martel, Clément (M) 83, Rang St-Régis
154	Masson, Louise (F) 82, Rang St-Régis
155	Masson, Normand (M) 82, Rang St-Régis
156	Martineau, Yves (M) 87, Rte 341

N°	St-Roch de l'Achigan JOK 3HO
157	Masson, Antoinette (F) 59, Rte 341
158	Masson, Raymond (M) 59, Rte 341
159	Marcotte, Robert (M) 45, Rte 341
160	Marcotte, Oscar (M) 43, Rte 341
161	Marcotte, Laurette (F) 43, Rte 341
162	Mireault, Guy (M) 70, Rang St-Régis
163	Mireault, Diane (F) 70, Rang St-Régis
164	Michaud, Michel (M) 34, Rte 341
165	Michaud, Elaine (F) 34, Rte 341
166	Martel, Jacques (M) 24, Rte 341
167	Marien, Pierre-Paul (M) 19, Rte 341
168	Marien, Ginette (F) 19, Rte 341
169	Masson, Lise (F) 2, rue Fernand
170	Major, Robert (M) 123, Rang St-Régis
171	Major, Pierrette (F) 123, Rang St-Régis
172	Major, Chantal (F) 123, Rang St-Régis
173	Marien, Jacques (M) 540, Ruisseau St-Jean Nord
174	Marien, Ghyslaine (F) 540, Ruisseau St-Jean Nord
175	Marien, Michel (M) 600, Ruisseau St-Jean Nord
176	Marien, Gisèle (F) 600, Ruisseau St-Jean Nord
177	Ouimet, Luc (M) 187, Rang St-Régis
178	Ouimet, Lise (F) 187, Rang St-Régis
179	Perreault, Jocelyn (M) 251, Rang St-Régis
180	Perreault, Denise C (F) 251, Rang St-Régis
181	Perreault, Marcel (M) 247, Rang St-Régis
182	Perreault, Monique (F) 247, Rang St-Régis
183	Pimparé, Gilberte (F) 215, Rang St-Régis
184	Pelletier, Jules (M) 179, Rang St-Régis
185	Payette, Gilbert (M) 160, Rang St-Régis
186	Payette, Lise (F) 160, Rang St-Régis
187	Picotte, Donat (M) 106, Rang St-Régis
188	Picotte, Eliane (F) 106, Rang St-Régis
189	Perreault, Julien (M) 100, Rang St-Régis
190	Payette, Linda (F) 67, Rte 341
191	Paiement, Alban (M) 72, Rang St-Régis
192	Paiement, Florence (F) 72, Rang St-Régis
193	Paiement, Serge (M) 72, Rang St-Régis
194	Perreault, Romuald (M) 40, Rte 341
195	Perreault, Cécile (F) 40, Rte 341
196	Pimparé. Emile (M) 30 A, Rte 341
197	Perrealut, Fernand (M) 500, Ruisseau St-Jean Nord
198	Perreault, Françoise (F) 500, Ruisseau St-Jean Nord
199	Perreault, Chantal (F) 500, Ruisseau St-Jean Nord
200	Perreault, Serge (M) 500, Ruisseau St-Jean Nord
201	Paquette, Louise (F) 515, Ruisseau St-Jean Nord
202	Payette, Valier (M) 680, Ruisseau St-Jean Nord
203	Payette, Réjeanne (F) 680, Ruisseau St-Jean Nord
204	Payette, Claude (M) 680, Ruisseau St-Jean Nord
205	Payette, Monique (F) 680, Ruisseau St-Jean Nord

RURAL/RURALE			electoral district/circonscription	URBAN/URBAINE	
N°	page		Terrebonne	N°	page
358	N° 2	of/de 3	certified signature(s) enumerator(s) / certifié signature(s) recenseur(s)		N° of/de
polling division section de vote			Marie-Joseph St-André	polling division section de vote	

F 303 PRELIMINARY LIST OF ELECTORS

8 5M 7 79

ELECTIONS CANADA

189123

LISTE PRÉLIMINAIRE DES ÉLECTEURS

This list of qualified electors for the polling division number as set out below was prepared for use at the pending federal election from information obtained at the enumeration and has been certified by the signature(s) below as to completeness and correctness so far as is possible.

La présente constitue la liste des électeurs de la section de vote dont le numéro apparaît plus bas préparée en vue de l'élection fédérale en cours d'après les renseignements recueillis lors du recensement. Le(s) recenseur(s) y a(ont) apposé sa(leur) signature, affirmant que cette liste est aussi complète et exacte que possible.

N°	St-Roch de l'Achigan JOK 3HO
206	Payette, Lise (F) 680, Ruisseau St-Jean Nord
207	Pellerin, Gilles (M) 225, Rte 341
208	Racette, René (M) 480, Ruisseau St-Jean Nord
209	Racette, Gisèle (F) 480, Ruisseau St-Jean Nord
210	Racette, Gaétan (M) 480, Ruisseau St-Jean Nord
211	Roberge, Roger (M) 516, Ruisseau St-Jean Nord
212	Roberge, Thérèse (F) 516, Ruisseau St-Jean Nord
213	St-Père, Nicole (F) 363, Rang St-Régis
214	St-Jean, Serge (M) 250, Rang St-Régis
215	St-Jean, Micheline (F) 250, Rang St-Régis
216	Smith, Gaétan (M) 82, Rang St-Régis
217	St-André, Maurice (M) 260, Rte 341
218	St-André, Marguerite (F) 260, Rte 341
219	St-André, Louis (M) 260, Rte 341
220	St-Onge, Daniel (M) 72, Rte 341
221	St-André, Gabriel (M) 250, Ruisseau St-Jean Nord
222	St-André, Fernande (F) 250, Ruisseau St-Jean Nord
223	St-André, Jean (M) 250, Ruisseau St-Jean Nord
224	St-André, Robert (M) 250, Ruisseau St-Jean Nord
225	St-André, Fernand (M) 250, Ruisseau St-Jean Nord
226	St-André, Bernard (M) 250, Ruisseau St-Jean Nord
227	St-André, Pierre (M) 250, Ruisseau St-Jean Nord
228	St-André, Michelle (F) 250, Ruisseau St-Jean Nord
229	St-André, Yolande (F) 250, Ruisseau St-Jean Nord
230	St-André, Marcel (M) 258, Ruisseau St-Jean Nord
231	St-André, Aurore (F) 258, Ruisseau St-Jean Nord
232	St-André, Diane (F) 258, Ruisseau St-Jean Nord
233	St-André, Germain (M) 253, Ruisseau St-Jean Nord
234	St-Amour, Pierrette (F) 253, Ruisseau St-Jean Nord
235	St-André, Jean-Marie (M) 260, Ruisseau St-Jean Nord
236	St-André, Jacques (M) 265, Ruisseau St-Jean Nord
237	St-André, Laurier (M) 275, Ruisseau St-Jean Nord
238	St-André, Céline (F) 275, Ruisseau St-Jean Nord
239	St-André, Serge (M) 406, Ruisseau St-Jean Nord
240	St-André, Angèle (F) 406, Ruisseau St-Jean Nord

N°	St-Roch de l'Achigan JOK 3HO
241	Trahan, Serge (M) 205, Rang St-Régis
242	Trahan, Lise (F) 205, Rang St-Régis
243	Thuot, Clément (M) 185, Rang St-Régis
244	Thuot, Suzanne (F) 185, Rang St-Régis
245	Thuot, Maryse (F) 185, Rang St-Régis
246	Thuot, Stéphane (M) 185, Rang St-Régis
247	Tourangeau, Jacques (M) 83, Rang St-Régis
248	Tourangeau, Noella (F) 83, Rang St-Régis
249	Tourangeau, Micheline (F) 78, Rte 341
250	Thomas, Marcel (M) 69, Rte 341
251	Thomas, Cécile (F) 69, Rte 341
252	Thomas, Sylvie (F) 69, Rte 341
253	Thomas, Michel (M) 69, Rte 341
254	Turcot, Armand (M) 57, Rte 341
255	Turcot, Léon (M) 125, Rang St-Régis
256	Turcot, Lucienne (F) 125, Rang St-Régis
257	Turcot, Rolland (M) 125, Rang St-Régis
258	Turcot, André(M) 125, Rang St-Régis
259	Turcot, Richard (M) 125, Rang St-Régis
260	Tremblay, Gisèle (F) 31, Rte 341
261	Thériault, René (M) 28, Rte 341
262	Thériault, Elaine (F) 28, Rte 341
263	Thibotault, Blanche (F) 28 A, Rte 341
264	Trudel, René (M) 4, Rt 341
265	Tailleur, Ida (F) 592, Ruisseau St-Jean Nord
266	Verville, France (F) 200, Rang St-Régis
267	Van Den Abeele, André (M) 155, Rang St-Régis
268	Van Den Abeele, Olive (F) 155, Rang St-Régis
269	Van Den Abeele, Jean-M. (M) 155, Rang St-Régis
270	Vendette, Mario (M) 135, Rang St-Régis
271	Vendette, Lionel (M) 135, Rang St-Régis
272	Vendette, Georgette (F) 135, Rang St-Régis

RURAL/RURALE			electoral district/circonscription	URBAN/URBAINE		
N°	page		Terrebonne	N°	page	
358	N° 3	of/de 3	certified certifié signature(s)-enumerator(s) / signature(s)-recenseur(s) Marie Louise St Onge		N°	of/de
polling division section de vote				polling division section de vote		

G.E. 1984

PRELIMINARY LIST

ELECTORAL DISTRICT:

Trois-Rivières

QC

189125

F 303

8 5M-7-79

PRELIMINARY LIST OF ELECTORS

ELECTIONS CANADA

189124

LISTE PRÉLIMINAIRE DES ÉLECTEURS

This list of qualified electors for the polling division number as set out below was prepared for use at the pending federal election from information obtained at the enumeration and has been certified by the signature(s) below as to completeness and correctness so far as is possible.

La présente constitue la liste des électeurs de la section de vote dont le numéro apparaît plus bas préparée en vue de l'élection fédérale en cours d'après les renseignements recueillis lors du recensement. Le(s) recenseur(s) y a(ont) apposé sa(leur) signature, affirmant que cette liste est aussi complète et exacte que possible.

N°			
	DU COLLEGE		
1	Robidoux,Ovila(M)	500	G9A3W5
		500	G9A3W5
2	Duguay,Jean(M)	Apt. 3	
3	Piché,Rolande(F)	546	G9A3W5
4	Desjardins,Nicole(F)	548	G9A3W5
	Ile Wayagamack		
5	Weber,Nicole(F)	10	G9A5C3
6	Weber,Normand(M)	10	
7	Delisle,Michel(M)	8	G9A5C3
8	Gauthier,Marie-Maude(F)	8	
9	Lessard,André(M)	7	G9A5C9
10	Lacourcière,Louise(F)	6	G9A5C3
11	Lacourcière,Pierre(M)	6	
12	Lapointe,Jacques(M)	5	G9A5C9
13	Tremblay,Marielle(F)	5	
	St-Maurice		
14	Gauthier,Diane(F)	567	G9A1P3
15	Gauthier,Réal(M)	567	
16	Michelson,Fernand(M)	579	G9A1P3
		579	G9A1P3
17	St-Pierre,Jacqueline(F)	Apt. 3	
18	St-Pierre,Emilien(M)	Apt. 3	
19	Dupont,Robert(M)	Apt. 3	
20	Lambert,Raynald(M)	Apt. 4	
21	Lambert,Eliane(F)	Apt. 4	
22	Lambert,Yves(M)	Apt. 4	
23	De Lacheunelière,Johanne	Apt. 5 (F)	
24	Dupont,Jeanne D'Arc(F)	Apt. 5	
25	St-Pierre,Emilienne(F)	585	G9A1P3
	ST-PAUL		
26	Gérardeau,Daniel(M)	654	G9A1J1
27	Gérardeau,Claudette(F)	654	
28	Gérardeau,Alice(F)	654	
29	Lagotte,Robert(M)	658	G9A1J1
30	Renière,Martine(F)	660	G9A1J1
31	Poirier,Daniel(M)	660	
32	Boulay,Gylslain(M)	662A	G9A1J1
33	Bergeron,Dolores(F)	662B	G9A1J1
34	Delage,Thérèse(F)	664	G9A1J1
35	Doré,Roger(M)	668	G9A1J1
36	Girard,Christian(M)	670	G9A1J1
37	Ladouceur,Marcelle(F)	674	G9A1J1
38	Ladouceur,Elzior(M)	674	
39	Chabot,Valène(M)	676	G9A1J1
40	Létourneau,Yvette(F)	680	G9A1J1
41	T.Poirier,Paulette(F)	680	
	680	680	G9A1J1
42	Poirier,Camille(M)	Apt. 2	

N°			
43	Boivin,Jacques(M)	680	G9A1J1
44	Beaulieu,France(F)	Apt3	
45	Defoy,Jeanne (F)	702	G9A1J1
46	Defoy,Lucien (M)	702	
47	Arseneault,Hélène(F)	704	G9A1J1
48	Dussault,Luc(M)	704	
49	Morin,Elnora(F)	706	G9A1J1
50	Leclerc,Yvan(M)	785	G9A1J2
51	Bodreau,Clairey(F)	787	G9A1J2
52	Larose,Edouard(M)	793	G9A1J2
53	Paquin,Réjean(M)	801	G9A1J2
54	Poudrier,Lise(F)	801	
55	Poudrier,Francine(F)	801	
56	Tousignant,Daniel(M)	803	G9A1J2
57	Pellerin,Roland(M)	811	G9A1J2
58	Richard,Carole(F)	803	G9A1J2
59	Pellerin,Andrée(F)	811	G9A1J2
60	Pellerin,Marcel(M)	811	
61	Pellerin,Marcel(M)	812	G9A1J2
62	Lavergne,Johanne(F)	819	
63	Milo,Louise(F)	835	G9A1J2
64	Milo,Fernande(F)	835	
65	Cloutier,Louise(F)	837	G9A1J2
66	Cloutier,Claire(F)	837	
67	Khousakoum,Aksome(M)	901	G9A1J2
		901	G9A1J2
68	Khousakoum,Vilayhome(F)	Apt1	
69	Khousakoum,Chattava(F)	Apt1	
70	Khousakoum,Song(M)	Apt1	
71	Schachemmann,Pierre(M)	Apt2	
72	Schachemmann,France(F)	Apt2	
73	Lagote,Nicole(F)	917	G9A1J2
74	Lagote,Geneviève(F)	917	
75	Francoeur,Camille(M)	919	G9A1J2
76	Francoeur,Marcel(M)	919	
77	Chauvette,Hélène(F)	921	G9A1J2
78	Gauthier,Johanne(F)	923	G9A1J2
79	Brochette,Richard(M)	925	G9A1J2
80	Brochette,Linda(F)	925	
81	Turcotte,Rita(F)	927	G9A1J2
82	H. Huet,Yvon(M)	931	G9A1J2
83	Huet,Loraine(F)	931	
84	Houle,Lucien(M)	933	G9A1J2
85	Cormier,Linda(F)	933	
86	Isabelle,Carmen(F)	935	G9A1J2
		941	G9A1J2
87	Gelinas,Daniel(M)	Apt.1	
88	Milo,Jean-Guy(M)	Apt.2	
89	Milo,Gisèle(F)	Apt.2	
90	Ayotte,Alain(M)	949	G9A1J2
91	Downs,Sara(F)	949	
92	Khousakoune,Boumpasong(F)	951	G9A1J2
93	Khousakoune,Lomsack(M)	951	G9A1J2
94	Turcotte,Doris(F)	953	G9A1J2
95	Turcotte,Cecile(F)	953	
96	Dargis,Carmen(F)	967	G9A1J2
97	Belle-Isle,Francoise(F)	969	G9A1J2
98	Cobeil,Jean-Pierre(M)	969	
99	Genais,Eva(F)	977 A	G9A1J2

RURAL/RURALE			electoral district/circonscription	URBAN/URBAINE		
N°	page N°	of/de	Trois-Rivière	N°	page N°	of/de
			certified / certifié — signature(s)-enumerator(s) / signature(s)-recenseur(s)	I	1	3
polling division / section de vote			Diane Dyot — Lucille Magnan	polling division / section de vote		

189125

F 303 **PRELIMINARY LIST OF ELECTORS**

8 5M-7-79

ELECTIONS CANADA

LISTE PRÉLIMINAIRE DES ÉLECTEURS

This list of qualified electors for the polling division number as set out below was prepared for use at the pending federal election from information obtained at the enumeration and has been certified by the signature(s) below as to completeness and correctness so far as is possible.

La présente constitue la liste des électeurs de la section de vote dont le numéro apparaît plus bas préparée en vue de l'élection fédérale en cours d'après les renseignements recueillis lors du recensement. Le(s) recenseur(s) y a(ont) apposé s(a)(leur) signature, affirmant que cette liste est aussi complète et exacte que possible.

N°			
	ST-PAUL		
100	Comptois, Raoul Emile (M)	977 B	G9A1J2
101	Poudrier, Régean (M)	979	G9A1J2
102	Poudrier, Josée (F)	979	
		991	G9A1J2
103	Tardif, Jocelyne (F)	991	
104	Pronovost, Arsène (M)	Apt. 106	
105	Lambert, Monique (F)	Apt. 103	
106	Normandin, Claude (M)	Apt. 202	
107	Dupuis, Helène (F)	Apt. 203	
108	Bernier, Daniel (M)	Apt. 204	
109	Denechaud, Raymond (M)	Apt. 302	
110	Paquin, Réal (M)	Apt. 303	
111	Paquin, Louis (M)	Apt. 303	
112	Perreault, Michel (M)	Apt. 305	
~~113~~			
		1002	G9A1J3
113	Martin, Cécile (F)	Apt. 1	
114	Martin, Jean-Jacques (M)	Apt. 1	
115	Ricend, Régina (F)	Apt. 2	
~~116~~			
		1004	G9A1J3
116	Smith, Alice (F)	Apt. 1	
117	Martel, Pierre (M)	Apt. 2	
		1010	G9A1J3
118	Thibeault, Alain (M)	Apt. 1	
119	Thibeault, Lucille (F)	Apt. 1	
120	Leclerc, Helène (F)	Apt. 2	
		1012	G9A1J3
121	Bolduc, Luc (M)	Apt. 1	
122	Bolduc, Mario (M)	Apt. 1	
123	Bolduc, Benois (M)	Apt. 1	
124	Bolduc, Lucie (F)	Apt. 1	
125	Bolduc, Léonard (M)	Apt. 1	
126	Therrien, Jeannine (F)	1026	G9A1J3
127	Boucher, Claude (M)	1026	
~~128~~	~~Gagne~~		
		1028	G9A1J3
128	Gagnon, Madeleine (F)	Apt. 2	
129	Gagnon, Jacques (M)	Apt. 2	
130	Dubuc, Pierrette (F)	1029	G9A1J2
131	Léger, Ginette (F)	1030	G9A1J3
132	Coberne, Gacques (M)	1030	
133	Lanois, Louise (F)	1031	G9A1J2
134	Provost, Vital (M)	1031	
135	Kaestlé, Raymonde (F)	1033	G9A1J4
136	Kaestlé, José (M)	1033	
137	Kaestlé, Olivier (M)	1033	
138	Paquin, Nathalie (F)	1035	G9A1J3
139	Cloutier, Stéphane (M)	1035	
140	Cloutier, Mario (M)	1035	
141	Cloutier, René (M)	1035	
142	Cloutier, Pierrette (F)	1035	

N°			
		1042	G9A1J3
143	Lambert, Marie-France (F)	Apt 1	
144	Bordeleau, André (M)	Apt 1	
145	Hussy, Gloria (F)	Apt 2	
146	Trépanier, Hélène (F)	Apt 2	1044
147	Francoeur, Mario (M)	1047	G9A1J4
148	Francoeur, Daniel (M)	1047	
149	Francoeur, Jeannine (F)	1047	
150	Francoeur, Claire (F)	1047	
151	Alarie, Roland (M)	1049	G9A1J4
152	Alarie, Yvonne (F)	1049	
153	Alarie, André (M)	1049	
154	Gagnon, Fabiola (F)	1054	G9A1J3
155	Bouchard, Sylvie (F)	1054	
156	Gagnon, Gérald (M)	1056	G9A1J3
157	Gagnon, Carole (F)	1056	
158	Corbin, Marielle (F)	1058	G9A1J3
159	Corbin, Françoise (F)	1058	
160	Corbin, Antonio (M)	1058	
161	Chalifour, Alain (M)	1061	G9A1J4
162	Ayotte, Brigitte (F)	1061	
163	Labarre, André (M)	1063	G9A1J4
164	Labarre, Lucie (F)	1063	
165	Garceau, Jacques (M)	1072	G9A1J3
166	Lambert, Pierre-Julien (M)	1072	
167	Turcotte, Roch (M)	1072	
168	Bélanger, François (M)	1072	
169	Fraser, Bruno (M)	1072	
170	Montembeault, Michel (M)	1072	
171	Proulx, Michel (M)	1072	
172	Ray, Jacques (M)	1072	
173	Monfette, Christian (M)	1074	G9A1J3
174	Fontier, Madeleine (F)	1074	
175	Fontier, Jean (M)	1074	
176	Boivert, Alain (M)	1074	Apt2
177	Pronovost, André (M)	1074	Apt2
178	Perron, Noëlla (F)	1075	G9A1J3
179	Ayotte, Réal (M)	1077	G9A1J4
180	Ryan, Lila (F)	1088	G9A1J3
181	Comptois, Robert (M)	1088	
182	Sopresti, Marguerite (F)	1089	G9A1J4
183	Lachance, Denise (F)	1090	G9A1J3
184	Lachance, Gaston (M)	1090	
185	Dontigny, Pierre (M)	1095	G9A1J4
186	Dontigny, René (M)	1095	
187	Dontigny, Dolorès (F)	1095	
188	Dontigny, Paul (M)	1095	
189	Turcotte, Marianna (F)	1096	G9A1J3
190	Gendron, Lucie (F)	1104	G9A1J4
191	Milo, Aline (F)	1106	G9A1J3
192	Bourville, Marie-Ange (F)	1106	
193	Parenteau, Marcel (M)	1107	G9A1J4
194	Parenteau, Françoise (F)	1107	
195	Villeneuve, Claude (M)	1109	G9A1J4
196	Villeneuve, Nicole (F)	1109	
197	Villeneuve, Jocelyne (F)	1109	
198	Alain, Alphonsine (F)	1118	G9A1J3
199	Deschamps, Claudine (F)	1120	G9A1J3
200	Lapoine, Guy (M)	1120	
201	Lapoine, Claire (F)	1120	
202	Labarre, Emilien (M)	1121	G9A1J4
203	Labarre, Florette (F)	1121	

RURAL/RURALE			electoral district/circonscription	URBAN/URBAINE		
N°	page		Trois-Rivières	N°	page	
	N°	of/de		I	N° 2	of/de 3
polling division section de vote			certified certifié — signature(s)-enumerator(s) / signature(s)-recenseur(s)	polling division section de vote		

F 303

8 5M-7-79

PRELIMINARY LIST OF ELECTORS

ELECTIONS CANADA

189126

LISTE PRÉLIMINAIRE DES ÉLECTEURS

This list of qualified electors for the polling division number as set out below was prepared for use at the pending federal election from information obtained at the enumeration and has been certified by the signature(s) below as to completeness and correctness so far as is possible.

La présente constitue la liste des électeurs de la section de vote dont le numéro apparaît plus bas préparée en vue de l'élection fédérale en cours d'après les renseignements recueillis lors du recensement. Le(s) recenseur(s) y a(ont) apposé sa(leur) signature, affirmant que cette liste est aussi complète et exacte que possible.

N°

ST-PAUL

N°			
204	Labarre,Pierre(M)	1121	G9A1J4
205	Labarre,Maryse(F)	1121	
206	Arseneault,Marie-Ange(F)	1123	G9A1J4
207	Arseneault,Huguette(F)	1123	
208	Couture,Eliane(F)	1126	G9A1J3
209	Massé,Roland(M)	1126	
210	Masse,Micheline(F)	1126	
211	Gagnon,Johanne(F)	1128	G9A1J3
212	Lessard,Agathe(F)	1135	G9A1J4
213	Lessard,Jacques(M)	1135	
214	Pellerin,Doris(F)	1137	G9A1J4
215	Pellerin,David(M)	1137	
216	Bourgon,Alice(F)	1149	G9A1J4
217	Bourgon,Randolph(M)	1149	
218	Côté,Carole(F)	1165	G9A1J4
219	Lachapelle,Francine(F)	1166	G9A1J3
220	Lachapelle,Fernand(M)	1166	
221	Olivier,Fernand(M)	1168	G9A1J3
222	Magny,Rita(F)	1168	
		1170	G9A1J3
223	Manseau,Ginette(F)	Apt.5	
224	Manseau,Denis(M)	Apt.5	

N°

RURAL/RURALE			electoral district/circonscription	URBAN/URBAINE		
N°	page N°	of/de	[redacted] Trois-Rivières	N° I	page N° 3	of/de 3
polling division section de vote			certified certifié signature(s)-enumerator(s) / signature(s)-recenseur(s) Diane Dozois	polling division section de vote		

F 303 **PRELIMINARY LIST OF ELECTORS**

8 5M-7-79

ELECTIONS CANADA

189127

LISTE PRÉLIMINAIRE DES ÉLECTEURS

This list of qualified electors for the polling division number as set out below was prepared for use at the pending federal election from information obtained at the enumeration and has been certified by the signature(s) below as to completeness and correctness so far as is possible.

La présente constitue la liste des électeurs de la section de vote dont le numéro apparaît plus bas préparée en vue de l'élection fédérale en cours d'après les renseignements recueillis lors du recensement. Le(s) recenseur(s) y a(ont) apposé sa(leur) signature, affirmant que cette liste est aussi complète et exacte que possible.

N°				
	DES COMMISSAIRES			
1	Gauthier, Jacqueline	(F)	489	G9A 4G6
2	Dion, Nicole	(F)	491	G9A 4G6
3	Doucet, Marcel	(M)	491	G9A 4G6
4	Lefebvre, Gordy	(M)	501	G9A 4G6
5	Gingras, Céline	(F)	501	
6	Grenier, Fernand	(M)	505	G9A 4G6
7	Lefebvre, Paul	(M)	507	G9A 4G6
8	Lefebvre, Louise	(F)	507	
9	Henao, César	(M)	541	G9A 4G6
10	Henao, Hector	(M)	541	
11	Beaucoin, Jacynte	(F)	543	G9A 4G6
12	Duguay, Victor	(M)	543	
	DU COLLEGE			
13	Houde-Vallières, Rachel	(F)	543	G9A 3W4
14	Sauvageau, Jeanne	(F)	549	G9A 3W4
15	Morrissette, Marie-Paul	(F)	557	G9A 3W4
16	Morrissette, Armand	(M)	557	
17	Landry, Carmen	(F)	561	G9A 3W4
18	Landry, Sylvie	(F)	561	
	HART			
19	Marcoux, Roland	(M)	494	G9A 4R2
20	Marcoux, Nicole	(F)	494	
21	Dery, Guy	(M)	495	G9A 4R3
22	Lemay, Claude	(M)	496	G9A 4R2
23	St-Ours, Thérèse	(F)	496	
24	St-Ours, Linda	(F)	496	
25	Tellier, Jean-Paul	(M)	497	G9A 4R3
26	Tellier, Pierrette	(F)	497	
27	Cadorette, Jean-Louis	(M)	509	G9A 4R3
28	Cadorette, Yvette	(F)	509	
29	Massicotte, Jean-Paul	(M)	511	G9A 4R3
30	Massicotte, Huguette	(F)	511	
31	Morissette, Alda	(F)	514	G9A 4R2
32	Perreault, Daniel	(M)	516	G9A 4R2
33	Perreault, Michel	(M)	516	
34	Nollet, Cécile	(F)	518	G9A 4R2
35	Michaud, Edouard	(M)	518	G9A 4R2
36	Perreault, Gaston	(M)	520	G9A 4R2
37	Perreault, Marguerite	(F)	520	
38	Perreault, Jean	(M)	520	
	555, HART,			G9A 4R4
39	Champoux, Gaétan	(M)	apt. 1	
40	Lecerte, Manon	(F)	apt. 1	
41	Pelletier, Roland	(M)	apt. 2	
42	Comeau, Frédéric	(M)	apt. 2	
43	Desmarais, Orietta	(F)	apt. 3	
44	Deladurentin, Gilles	(M)	apt. 3	
45	Marcoux, Claudette	(F)	apt. 4	
46	Marcoux, Manon	(F)	apt. 4	

N°				
	565, HART,			G9A 4R4
47	Richard, Germaine	(F)	apt. 1	
48	Thibeault, Roger	(M)	apt. 1	
49	Desmarais, Rose	(F)	apt. 2	
50	Desmarais, Lyne	(F)	apt. 2	
51	Dauphinais, Yvette	(F)	apt. 3	
52	Lefebvre, Serge	(M)	apt. 3	
53	Turcotte, Jeannine	(F)	apt. 4	
54	Marchand, Alain	(M)	apt. 4	
	575, HART,			G9A 4R4
55	Dauphinais, Wilfrid	(M)	apt. 2	
56	Drolet, Lucette	(F)	apt. 3	
57	Drolet, Michel	(M)	apt. 3	
58	Pellerin, Henri-Paul	(M)	apt. 4	
59	Pellerin, Mario	(M)	apt. 4	
	HART			
60	Desmarais, Daniel	(M)	577	G9A 4R4
61	Desmarais, Jocelyne	(F)	577	
	HERTEL			
62	Perreault, Serge	(m)	344	G9A 1G6
63	Perreault, Ginette	(F)	344	
	345, HERTEL			G9A 1G5
64	Thomassin, Robert	(M)	apt. 1	
65	Thomassin, Jocelyne	(F)	apt. 1	
66	Desmarais, Robert	(M)	apt. 2	
67	Couture, Jocelyne	(F)	apt. 2	
68	Beaudet, Georges	(M)	apt. 3	
69	Beaudet, Pauline	(F)	apt. 3	
70	Beaudet, Sylvie	(F)	apt. 3	
71	Morinville, Lucille	(F)	apt. 4	
72	Morinville, Michel	(M)	apt. 4	
	HERTEL			
73	Perreault, Julien	(M)	346	G9A 1G4
74	Perreault, Claude	(M)	354	G9A 1G4
75	Perreault, Murielle	(F)	354	G9A 1G4
76	Perreault, Ginette	(F)	354	
	355, HERTEL			G9A 1G5
77	Durand Paul	(M)	apt. 1	
78	Durand Pellerin, Rachel	(F)	apt. 1	
79	Pothier, Napoléon	(M)	apt. 2	
80	Pothier, Denise	(F)	apt. 2	
81	Vallières, Suzanne	(F)	apt. 3	
82	Côté, Louissette	(F)	apt. 4	
	HERTEL			
83	Landry, Gilles	(M)	356	G9A 1G4
84	Landry, Mariette	(F)	356	
85	Marcoux, Chantal	(F)	360	G9A 1G4
86	Sicard, Stéphane	(M)	360	
87	Sicard, Alain	(M)	362	G9A 1G4
88	Sicard, Lucie	(F)	362	

RURAL/RURALE				URBAN/URBAINE
N°	page			N° 2 page N° 1 of/de 3
	N°	of/de		
polling division / section de vote				polling division / section de vote

electoral district/circonscription: TROIS-RIVIÈRES

certified / certifié

signature(s)-enumerator(s) / signature(s)-recenseur(s): Lucie Bruce

F 303

PRELIMINARY LIST OF ELECTORS

ELECTIONS CANADA

189128

LISTE PRÉLIMINAIRE DES ÉLECTEURS

8 5M-7-79

This list of qualified electors for the polling division number as set out below was prepared for use at the pending federal election from information obtained at the enumeration and has been certified by the signature(s) below as to completeness and correctness so far as is possible.

La présente constitue la liste des électeurs de la section de vote dont le numéro apparaît plus bas préparée en vue de l'élection fédérale en cours d'après les renseignements recueillis lors du recensement. Le(s) recenseur(s) y a(ont) apposé sa(leur) signature, affirmant que cette liste est aussi complète et exacte que possible.

N°				
	365, HERTEL			G9A 1G5
89	Corbin, Monique	(F)	apt. 1	
90	Paillé, Armande	(F)	apt. 2	
91	Deshaies, Louis	(M)	apt. 3	
92	Meunier, Lise	(F)	apt. 4	
93	Meunier, Cécile	(F)	apt. 4	
94	Lafrance, André	(M)	apt. 4	
	HERTEL			
95	Boisvert, Gaétan	(M)	370	G9A 1G4
96	Turcotte, Michel	(M)	370	
97	Lymberner, Michel	(M)	370	
98	Boisvert, Réal	(M)	385	G9A 1G5
99	Boisvert, Roger	(M)	385	
100	Perreault, Lyne	(F)	397	G9A 1G5
101	Therrien, Yvan	(M)	399	G9A 1G5
102	Gélinas, Danielle	(F)	399	
103	Desaulnier, Roland	(M)	430	G9A 1G6
104	Desaulnier, Fernande	(F)	430	
105	Desaulnier, Alain	(M)	430	
106	Desmarais, Pierre	(M)	435	G9A 1G5
107	Marcouiller, Guy	(M)	435	
108	Babineau, Roland	(M)	437	G9A 1G5
109	Babineau, Simone	(F)	437	
110	Moquin, Claude	(M)	439	G9A 1G5
111	Moquin, Lisette	(F)	439	
112	Vallières, Serge	(M)	439	
113	Boisvert, Gaston	(M)	446	G9A 1G6
114	Charette, Annette	(F)	449	G9A 1G5
115	Couture, Denis	(M)	451	G9A 1G5
116	Couture, Denise	(F)	451	
117	Giroux, Françoise	(F)	469	G9A 1G5
118	Giroux, Yvon	(M)	469	
119	Giroux, Alain	(M)	496	
120	Gagnon, Jacqueline	(F)	558	G9A 1G6
121	Denis, André	(M)	558	
122	Gagnon, Renée	(F)	560	G9A 1G6
123	Landry, France	(F)	560	
124	Landry, Marlène	(F)	564	G9A 1G6
125	Landry, Kathleen	(F)	564	
126	Milette, Denise	(F)	566	G9A 1G6
127	Noel, André	(M)	576	G9A 1G6
128	Noel, Michel	(M)	576	
129	Noel, Ovila	(M)	576	
130	Noel, Gaetane	(F)	576	
131	Duval, Claudette	(F)	582	G9A 1G6
132	Duval, Paul-Emile	(M)	582	
133	Pelletier, Gisèle	(F)	592	G9A 1G6
134	Fleury, Roland	(M)	594	G9A 1G6
135	Houle, Lucienne	(F)	596	G9A 1G6
136	Doucet, Marielle	(F)	598	G9A 1G6
137	Moreau, Hélène	(F)	600	G9A 1G6
138	Bergeron, Jacques	(M)	606	G9A 1G6
139	Pépin, Suzanne	(F)	606	
140	Manseau, Marcel	(M)	607	G9A 1G5
141	Roussy, Chantal	(F)	607	
142	Marcil, Jeanne	(F)	611	G9A 1G5
143	Marcil, Lucien	(M)	611	
144	Champagne, Madeleine	(F)	645	G9A 1G5
145	Champagne, Germaine	(F)	645	
146	Champagne, Jacques	(M)	645	G9A 1G5
	649, HERTEL,			G9A 1G5
147	Duval, Ghislaine,	(F)	apt. 1	
148	Larivée, Suzanne	(F)	apt. 2	
149	Baribeau, Marcelle	(F)	apt. 3	
150	Baribeau, Sylvie	(F)	apt. 3	
151	Baribeau, Christian	(M)	apt. 3	
152	Boisvert, Emilien	(M)	apt. 4	
153	Boisvert, Michel	(M)	apt. 4	
154	Boisvert, Daniel	(M)	apt. 4	
155	Boisvert, Lyne	(F)	apt. 4	
156	Boisvert, Sylvain	(M)	apt. 4	
	HERTEL			
157	Olivier, Gabrielle	(F)	650	G9A 1G8
158	Manseau, Gisèle	(F)	652	G9A 1G8
159	Richard, Lise	(F)	653	G9A 1G5
160	Richard, Gilles	(M)	653	
	ST-PAUL			
161	Forcier, Michel	(M)	328	G9A 1H5
162	Richard, Sylvie	(F)	328	
163	Desaulnier, Denise	(F)	330	G9A 1H5
164	Bergeron, Maria	(F)	336	G9A 1H5
165	Bergeron, Jean	(M)	338	G9A 1H5
166	Bergeron, Carmella	(F)	338	
167	Bergeron, Jean-Marc	(M)	338	
168	Madore, François	(M)	352	G9A 1H5
169	Madore, Aline	(F)	352	
170	Madore, Hélène	(F)	352	
171	Madore, Georges	(M)	352	
	355, ST-PAUL			G9A 1H6
172	Desmarais, Yolande	(F)	apt. 1	
173	Gosselin, Réjean	(M)	apt. 1	
174	Goulet, Gauvin, Sherley-ann.		apt. 2	
175	Hamelin, Marie-Marthe	(F)	apt. 3	
176	Hamelin, Cécile	(F)	apt. 3	
177	Dubois, Macella	(f)	apt. 4	
	ST-PAUL			
178	Masse, Alphonse	(M)	360	G9A 1H5
179	Masse, Laureanne	(F)	360	
180	Ouellette, Daniel	(M)	404	G9A 1H5
181	Ouellette, Michel	(M)	404	
182	Ouellette, Henri	(M)	404	
183	Ouellette, Thérèse	(F)	404	
184	Ouellette, Marc	(M)	404	
185	Pothier, Chantal	(F)	420	G9A 1H5
186	Thibeault, Thérèse	(F)	434	
187	Thibeault, Réal	(M)	434	
188	Thibeault, Lyne	(F)	434	
189	Thibeault, Lise	(F)	434	
190	Thibeault, Nicole	(F)	434	
191	Paris, Paul	(M)	448	G9A 1H5
192	Hélie, Léo	(M)	450	G9A 1H5
193	Moquin, André	(M)	452	G9A 1H5
194	Moquin, Joan	(F)	452	

RURAL/RURALE			electoral district/circonscription	URBAN/URBAINE	
N°	page		TROIS-RIVIÈRES	N° 2	page 2 of/de 3
	N°	of/de			
polling division section de vote			certified certifié	signature(s) enumerator(s) / signature(s)-recenseur(s)	polling division section de vote

189129

F 303 **PRELIMINARY LIST OF ELECTORS**

8.5M-7-79

ELECTIONS CANADA

LISTE PRÉLIMINAIRE DES ÉLECTEURS

This list of qualified electors for the polling division number as set out below was prepared for use at the pending federal election from information obtained at the enumeration and has been certified by the signature(s) below as to completeness and correctness so far as is possible.

La présente constitue la liste des électeurs de la section de vote dont le numéro apparaît plus bas préparée en vue de l'élection fédérale en cours d'après les renseignements recueillis lors du recensement. Le(s) recenseur(s) y a(ont) apposé sa(leur) signature, affirmant que cette liste est aussi complète et exacte que possible.

N°				
	455, ST-PAUL			G9A 1H6
195	Levasseur, Justina	(F)	apt. 101	
196	Marchand, Marie-Reine	(F)	apt. 102	
197	Marchand, Andre	(M)	apt. 102	
198	Pépin, Jean	(M)	apt. 103	
199	Pépin, Bernadette	(f)	apt. 103	
200	Gendron, Telesphore	(M)	apt. 104	
201	Lupien, Ernest	(M)	apt. 105	
202	Dorion, Cécile	(F)	apt. 106	
203	Germain, Rosemonne	(F)	apt. 107	
204	Gauthier, Nicole	(F)	apt. 108	
205	Gauthier, Maurice	(M)	apt. 108	
206	Damour, Thomas	(M)	apt. 109	
207	Lanteigne, Donat	(M)	apt. 201	
208	Poitras, Annette	(F)	apt. 202	
209	Vincent, Rita	(F)	apt. 203	
210	Vincent, Germain	(M)	apt. 203	
211	Pelletier, Fernand	(M)	apt. 204	
212	Girard, Yvonne	(F)	apt. 205	
213	Mailhot, Thérèse	(F)	apt. 206	
214	Morrissette, Lucien	(M)	apt. 207	
215	Gagnon, Julien	(M)	apt. 208	
216	Gagnon, Ernestine	(F)	apt. 208	
217	Pelletier, Yvon	(M)	apt. 209	
218	Beaulieu, Hélène	(F)	apt. 210	
	ST-PAUL			
219	Couture, Jean-Claude	(M)	460	G9A 1H5
220	Couture, Marie-Claude	(F)	460	
221	Gauthier, Carmen	(F)	462	G9A 1H5
222	Gauthier, Maurice	(M)	462	
223	Gauthier, Benoit	(M)	462	
224	Hardy, Roland	(M)	464	G9A 1H5
225	Hardy, Pauline	(F)	464	
226	Verreault, Aline	(F)	466	G9A 1H5
227	Desmarais, Linda	(F)	470	G9A 1H5
228	Desmarais, Carole	(F)	470	
229	Vernier, Nicole	(F)	472	G9A 1H5
230	Giroux, Jean-Claude	(M)	474	G9A 1H5
231	Giroux, Carmen	(F)	474	
232	Giroux, Denis	(M)	474	
233	Giroux, Robert	(M)	474	
234	Bourbeau, Daniel	(M)	476	G9A 1H5
235	Lachapelle, Denise	(F)	476	
	478, ST-PAUL			G9A 1H5
236	Turcotte, André	(M)	apt. 1	
237	Turcotte, Denise	(F)	apt. 1	
238	Doucet, Pierre	(M)	apt. 2	
239	Lamothe, Carole	(F)	apt. 2	
240	Turcotte, Jacques	(M)	apt. 3	
241	Neault, Noel	(M)	apt. 4	
	ST-PAUL			
241	Provost, Simone	(F)	525	G9A 1H7
242	Villemure, Emma	(F)	527	
243	Perreault, Gisèle	(F)	568	G9A 1H8
244	Perreault, Roland	(M)	568	
245	Perreault, Diane	(F)	568	
246	Perreault, Sylvie	(F)	568	
247	Perreault, Alain	(M)	568	
248	St-Onge, Bernard	(M)	568	
249	Landriault, Gérard	(M)	588	G9A 1H8
250	Landriault, Jean	(M)	588	
251	Gagnon, Lyne	(F)	604	G9A 1H8
252	Gagnon, Raymond	(M)	604	
253	Gagnon, Fernande	(F)	606	G9A 1H8
254	Gagnon, Guylaine	(F)	606	
255	Gagnon, Marcel	(M)	606	
256	Brouillette, Théophile	(M)	620	G9A 1H8
257	Brouillette, Béatrice	(F)	620	
258	Poisson, Maurice	(M)	622	G9A 1H8
259	Gilinas, Thérèse	(F)	624	G9A 1H8

RURAL/RURALE			electoral district/circonscription	URBAN/URBAINE		
N°	page		TROIS-RIVIÈRES	N°	page	
	N°	of/de		2	N° 3	of/de 3
polling division section de vote			certified certifié / signature(s)-enumerator(s) / signature(s)-recenseur(s)	polling division section de vote		

F 303 PRELIMINARY LIST OF ELECTORS

8 5M-7-79

ELECTIONS CANADA

189130

LISTE PRÉLIMINAIRE DES ÉLECTEURS

This list of qualified electors for the polling division number as set out below was prepared for use at the pending federal election from information obtained at the enumeration and has been certified by the signature(s) below as to completeness and correctness so far as is possible.

La présente constitue la liste des électeurs de la section de vote dont le numéro apparaît plus bas préparée en vue de l'élection fédérale en cours d'après les renseignements recueillis lors du recensement. Le(s) recenseur(s) y a(ont) apposé sa(leur) signature, affirmant que cette liste est aussi complète et exacte que possible.

N°			
	Des Ursulines		
1	Dugré, Jeannine (F)	538	G9A 5B2
2	Dugré, Jacqueline (F)	538	
3	Poirier, Bernard (M)	540	G9A 5B2
4	Letarte, Claudine (F)	540	
5	Jacob, André (M)	542	G9A 5B2
6	Marcouiller, Roger (M)	546	G9A 5B2
7	Marcouiller, Alice (F)	546	
8	Marcouiller, Michel (M)	546	
9	Marcouiller, Denis (M)	546	
10	Chartray, Rosaire (m)	548	G9A 5B2
11	Chartray, Denise (F)	548	
12	Leboeuf, Claire L (F)	562	G9A 5B2
13	Leboeuf, Reine (F)	562	
14	Landry, Roger (M)	602	G9A 5B4
15	Landry, Gisèle (F)	602	
16	Lepage, Lise (F)	604	G9A 5B4
17	Lepage, Lorette (F)	604	
18	Fleury, Janette (F)	604	
19	Brière, Gilles (M)	610	G9A 5B4
20	Brière, Lise (F)	610	
21	Brière, Stéphane (M)	610	
22	Dugré, Michel (M)	634	G9A 5B2
23	Forcier, Gaétan (M)	642	G9A 5B4
24	Forcier C, Yolande (F)	642	
25	Boisvert, Huguette (F)	642	
26	Bouchard , Yves (M)	642	
	HERTEL		
27	Desmarais, Gaston (M)	116	G9A 1G2
28	Desmarais, Doris (F)	116	
29	Pellerin, John (M)	116	
30	Giroux, Marcel (M)	130	G9A 1G2
31	Giroux, Lise (F)	130	
32	Giroux, Daniel (M)	130	
33	Landry, Marie-Rose (F)	168	G9A 1G2
34	Landry, Cécile (F)	168	
35	Landry, Guy (M)	168	
36	Cadorette, Odette (F)	175	G9A 1G3
37	Simoneau, Lise (F)	175	
38	Vallières, Fabiola (F)	177	G9A 1G3
39	Vallières, Michel (M)	177	
40	Vallières, Jean (M)	177	
41	Neault, Réal (M)	179	G9A 1G3
42	Neault, Germaine (F)	179	
43	Neault, Line (F)	179	
44	Neault, Yves (M)	179	
45	Lavigne, Norman (M)	181	G9A 1G3
46	Lavigne, Nicole (F)	181	
47	Lavigne, Pierre (M)	181	
48	Chartier, Nil (M)	190	G9A 1G2
49	Biron Goyette, Diane (F)	190	
50	Neault, Paul-Emile (M)	216	G9A 1G2
51	Neault, Ginette (F)	216	
52	Ouellette, Pierre (M)	218	G9A 1G2
53	Marchand, Nicole (F)	218	
54	Gervais, Jacques (M)	194	
55	Gervais, Simone (F)	225	G9A 1G3
56	Gervais, Hélène (F)	225	
57	Marcoux Lajoie, Rita (F)	227	G9A 1G3
58	Marcoux, Diane (F)	227	
59	Marcoux, Alain (M)	227	
60	Marcoux, Chantal (F)	227	
61	Tessier, Normand (M)	245 #1	G9A 1G3
62	Tessier, Monique (F)	245 #1	
63	Tessier, Sylvie (F)	245 #1	
64	Auger, André (M)	245 #2	
65	Auger, Desneiges (F)	245 #2	
66	Ouellette, Mario (M)	245 #3	
67	Ouellette, Rachel C (F)	245 #3	
68	Laperrière, Claire (F)	245 #4	
69	Dauphinais, Claude (M)	248	G9A 1G2
70	Dauphinais, Jeannine (F)	248	
71	Pelletier, Claude (M)	248	
72	Rheault, Gérard (M)	250	G9A 1G2
73	Rheault, Lucienne (F)	250	
74	Rheault, Louise (F)	250	
75	Meunier, Jean-Jacques (M)	266	
76	Roof Meunier, Diane (f)	266	
77	Lambert, Michel (M)	285	G9A 1G3
78	Lambert, Louise (F)	285	
79	Pelletier, Claude (M)	287	G9A 1G3
80	Pelletier, Francine (F)	287	
81	Demers, Rose-Aimée (F)	293	G9A 1G3
82	Demers, Louis-Jules (M)	293	
83	Landry, Télesphore (M)	305	G9A 1G3
84	Landry, Thérèse (F)	305	
85	Landry, Josée (F)	305	
86	Landry, Denis (M)	306	G9A 1G2
87	Landry, Diane (F)	306	
88	Bolduc, Cécile (F)	312	G9A 1G3
89	Giroux, Alexandrine (F)	312	G9A 1G2
90	Ouellette, Armande (F)	313	G9A 1G3
91	Ouellette, Germain (M)	313	
92	Marcouiller, Jeannine (F)	314	G9A 1G2
93	Marcouiller, Claude (M)	314	
94	Marcouiller, Denis (M)	314	
95	**St-Benoit**		
95	Blanchette, Alphonse (M)	609	G9A 5A9
96	Blanchette, Rita (F)	609	
97	Dumont, Gérard (M)	611	G9A 5A9
98	Blanchette, Yves (M)	627	G9A 5A9
99	Blanchette, Germaine (F)	627	
100	Thibeault, Charles (M)	630	G9A 5T1
101	Thibeault, Louisette (F)	630	
102	Thibeault, Alain (M)	630	
103	Champagne, Yvonne (F)	630	
104	Thibeault, André (M)	632	G9A 5T1
105	Thibeault, Claudette (F)	632	
	St-Cécile		
106	Beauvilliers, Lionel (M)	124	G9A 1K2
107	Beauvilliers, Denise (F)	124	
108	Tremblay, Aline (F)	124	
109	Dufresne, Donat (M)	140	G9A 1K2
110	Dufresne, Thérèse (F)	140	
111	Fortier, Bernard (M)	142	G9A 1K2
112	Bellefeuille, Pierre (M)	154	G9A 1K2
113	Marchand, Carole (F)	154	
114	Blais, Aldège (M)	156	
115	Blais, Denise (F)	156	
116	Blais, Dany (M)	156	
117	Blais, Linda (F)	156	
118	Alarie, Alain (M)	184	G9A 1K3

RURAL/RURALE			electoral district/circonscription	URBAN/URBAINE		
N° 32	page N°	of/de	TROIS-RIVIÈRES	N° 3	page N° 7	of/de 3
polling division section de vote			certified certifié / signature(s)-enumerator(s) / signature(s)-recenseur(s)	polling division section de vote		

F 303 **PRELIMINARY LIST OF ELECTORS**

8 5M-7-79

ELECTIONS CANADA

LISTE PRÉLIMINAIRE DES ÉLECTEURS 189131

This list of qualified electors for the polling division number as set out below was prepared for use at the pending federal election from information obtained at the enumeration and has been certified by the signature(s) below as to completeness and correctness so far as is possible.

La présente constitue la liste des électeurs de la section de vote dont le numéro apparaît plus bas préparée en vue de l'élection fédérale en cours d'après les renseignements recueillis lors du recensement. Le(s) recenseur(s) y a(ont) apposé sa(leur) signature, affirmant que cette liste est aussi complète et exacte que possible.

N°			
	St-Cécile		
119	Lafrenière, Louise (F)	184	G9A 1k3
120	Larouche, Jeannette (F)	192 A	
121	Marcotte, Réjean (M)	192 A	
122	Plourde, Louis (M)	192 B	
123	Plourde, Josette (F)	192 B	
124	Manfred, Hesser (M)	214	G9A 1K3
125	Plante, Robert (M)	216	G9A 1K3
126	Ross, Bertha (F)	216	
127	Gilbert, Renaud (M)	224	G9A 1K3
128	Renaud, Jocelyne (F)	224	
129	Lemieux, Marthe (F)	234	G9A 1K3
130	Lemieux, Suzanne (F)	234	
131	Lemieux, Fernande (F)	234	
132	Ross, Donat (M)	200	G9A 1K3
133	Ross, Emilie (F)	200	
134	Gagnon, Raymonde (F)	200 B	
135	Ouellette, Marc (M)	244	G9A 1K3
136	Ouellette, Gisèle (F)	244	
137	Peterson, Roger (M)	248	G9A 1K3
138	Peterson, Jeanne-D'arc (F)	248	
139	Leclerc, Adrien (M)	264	G9A 1K3
140	Leclerc, Juliette (F)	264	
141	Caron, Réjean (M)	266	G9A 1K3
142	Barley, Lise (F)	268	G9A 1K3
143	Lafontaine, Girard (M)	276	G9A 1K3
144	Lafontaine, Madeleine (F)	276	
145	Brunelle, Réjean (M)	278	G9A 1K3
146	Lafontaine, Luce (F)	278	
147	Mercier, Guy (M)	282	G9A 1K3
148	Mercier, Pauline (F)	282	
149	Veilleux, Lucille (F)	284	G9A 1K3
150	Boudreault, Lise (F)	286	G9A 1K3
151	Boudreault, Réal (M)	286	
152	Boudreault, Réjean (M)	286	
153	Boudreault, Auréa (F)	286	
154	Proulx, Yves (M)	304	G9A 1K3
155	Desmarais, Hélène (F)	304	
156	Mc Leod, Raymond (M)	306	G9A 1K3
156	Mc Leod, Simone (F)	306	
157	Roach, Georges	318	G9A 1K3
158	Roach, Bertha (F)	318	
159	Tellier, François (M)	320	G9A 1K3
160	Alarie, Faida (M)	324	G9A 1K3
161	Alarie, Yvette (F)	324	
162	Alarie, Line (F)	324	
163	Houle, Bruno (M)	326	G9A 1K3
164	Houle, Pierrette (F)	326	
	St-Paul		
165	De Guire, Diane (F(	100	G9A 1H3
166	Marchand, Nathalie (F)	100	
167	Gendron, Diane (F)	102	G9A 1H3
168	Pelletier, Marcel (M)	104	G9A 1H3
169	Pelletier, Lise (F)	104	
170	Richard, Denise (F)	106	G9A 1H3
171	Desmarais, Roger (M)	125	G9A 1H2
172	Desmarais, Claire (F)	125	
173	Desmarais, Rita (F)	125	
174	Desmarais, Maurice (M)	125	
175	Lacoursière, Armand (M)	125	
176	Dauphinais, Marcel (M)	127	G9A 1H2
178	Dauphinais, Rose (F)	127	G9A 1H2

N°			
179	Bernard, Normand (M)	180	G9A 1H3
180	Bernard, France (F)	180	
181	Lacroix, Jean-Pierre (M)	182	G9A 1H2
182	Desmarais, Nicole (F)	182	
183	Fortin, Marthe (F)	184	G9A 1H3
184	Fortin, Martial (M)	184	
185	Dupont, Diane (F)	186	G9A 1H3
186	Chamberland, Francine (F)	188	G9A 1H3
187	Young, Percy (M)	194	G9A 1H3
188	Young, Françoise (F)	194	
189	Young, Gerry (M)	194	
190	Young, Jimmy (M)	194	
191	Thibeault, Arthur (M)	195	G9A 1H4
192	Thibeault, Michel (M)	195	G9A 1H4
193	Thibeault, Nicole (F)	195	
194	Thibeault, Jacques (M)	197	G9A 1H4
195	Morinville, Lucie (F)	197	
196	Bérubé, Odélie (F)	199	G9A 1H4
197	Bérubé, Madeleine (F)	199	
198	Giroux, Georgette (F)	201	G9A 1H4
199	Fleury, Manon (F)	201	
200	Brisette, Francine (F)	225	G9A 1H4
201	St-Ours, Lise (F)	227	G9A 1H4
202	Desmarais, Michel (M)	229	G9A 1H4
203	Desmarais, Diane (F)	229	
204	Richard, Yvon (M)	230	G9A 1H3
205	Richard, Micheline (F)	230	
206	Hébert, Daniel (M)	231	G9A 1H4
207	Hébert, Denise (F)	231	
208	Desmarais, Jean (M)	232	G9A 1H3
209	Desmarais, Lise (F)	232	
210	Grenier, Mario (M)	233	G9A 1H4
211	Dargis, Xavier (M)	234	G9A 1H3
212	Dargis, Daniele (F)	234	
213	Brousseau, Lucien (M)	236	G9A 1H3
214	Brousseau, René (M)	236	
215	Daigle, Robert (M)	238	G9A 1H3
216	Daigle, Julie (F)	238	
217	Pépin, Réjean (M)	265	G9A 1H4
218	Nadeau, Céline (F)	265	
219	Richard, Gisèle (F)	267	
220	Richard, Jacques (M)	267	
221	Richard, Céline (F)	267	
222	Richard, Sylvie (F)	267	
223	Morinville, Guy (M)	269	G9A 1H4
224	Morinville, Carmen (F)	269	
225	Morinville, Armand (M)	269	
226	Desmarais, Monique (F)	270	G9A 1H3
227	Desmarais, Josée (F)	270	
228	Desmarais, Serge (M)	270	
229	Lévesque Lemay, Claudette (F)	271	
230	Lemay, Yvon (M)	271	G9A 1H4
231	Proulx, Yvette (F)	272	G9A 1H4
232	Proulx, Hélène (F)	272	
233	Bronsard, Jacqueline (F)	273	G9A 1H4
234	Lefebvre, Jacqueline (F)	274	G9A 1H3
235	Lefebvre, Michel (M)	274	
236	Lefebvre, Linda (F)	274	
237	Lefebvre, Louis-Georges (M)	274	
238	Lefebvre, Mario (M)	274	
239	Houle, Laurette (F)	290	G9A 1H3
240	Houle, Rudolphe (M)	290	

RURAL/RURALE

N° 3 | page N° | of/de

polling division / section de vote

electoral district/circonscription

TROIS-RIVIÈRES

certified / certifié

signature(s)-enumerator(s) / signature(s)-recenseur(s)

Jacqueline Collins | Claire Desmarais

URBAN/URBAINE

N° 3 | page N° 2 | of/de 3

polling division / section de vote

F 303 PRELIMINARY LIST OF ELECTORS

8 5M-7-79

ELECTIONS CANADA

189132

LISTE PRÉLIMINAIRE DES ÉLECTEURS

This list of qualified electors for the polling division number as set out below was prepared for use at the pending federal election from information obtained at the enumeration and has been certified by the signature(s) below as to completeness and correctness so far as is possible.

La présente constitue la liste des électeurs de la section de vote dont le numéro apparaît plus bas préparée en vue de l'élection fédérale en cours d'après les renseignements recueillis lors du recensement. Le(s) recenseur(s) y a(ont) apposé sa(leur) signature, affirmant que cette liste est aussi complète et exacte que possible.

N°				N°
		St-Paul		
241	Landry Paule (F)	291	G9A 1H4	
242	Gagnon, Yvon (M)	291		
243	Tellier, Delmina (F)	292	G9A 1H3	
244	Tremblay, Wilfrid (M)	293	G9A 1H4	
245	Morrisette, Napoléon (M)	293		
246	Gélinas, Ghislaine (F)	302	G9A 1H4	
247	Gélinas, Jean-Yves (M)	302		
248	Ouellette, Alain (M)	310 #A	G9A 1H3	
249	Veillette, Lyne (F)	310 #A		
250	Ouellette, Gaston (M)	310		
251	Ouellette, Lise (F)	310		
252	Ouellette, Gaétan (M)	310		
253	Ouellette, Nicole (F)	310		
254	Ouellette, Guy (M)	310		
255	Ouellette, Réjean (M)	310		
256	Bolduc, Yves (M)	312	G9A 1H3	
257	Bolduc, France (F)	312		
258	Roussy, Alcide (M)	315	G9A 1H4	
259	Roussy, Doris (F)	315		
260	Massicotte, Jacqueline (F)	317		
261	Collins, Claude (M)	319	G9A 1H4	
262	Collins, Aline (F)	319		
263	Collins, Sylvie (F)	319		
		Hertel		
264	Bilodeau, Jean-Jacques (M)	192	G9A 1G2	
265	Landry, Mario (M)	305	G9A 1G3	
266	Trudel, Roger (M)	317	G9A 1G3	
267	Gervais, Joan (F)	317		
268	Chartray, Mario (M)	319	G9A 1G3	
269	Chartray, Linda (F)	319		
270	Gervais, Jacques (M)	194	G9A 1G3	
271	Lanouette, Rolande (F)	211	G9A 1G3	
272	Bilodeau, Henri (M)	213	G9A 1G3	
273	Bilodeau, Pierrette (F)	213		
274	Chartray, Henri (M)	215	G9A 1[illegible]	
275	Chartray, Florence (F)	215		
276	Lefebvre, Paul-Emile (M)	215		
277	Landry, Solange (F)	217	G9A 1G3	
278	Chauvette, Robert (M)	217		
		St-Paul		
279	Dureau, André (M)	201	G9A 1H2	
280	Levasseur, François (M)	302	G9A 1H3	
281	Levasseur Charette, Anita (F)	302		
282	Grenier, Arthur (M)	233	G9A 1H4	
283	Martel, Nicole (F)	233		
		St-Cécile		
284	St-Pierre, Manon (F)	270		

RURAL/RURALE			electoral district/circonscription	URBAN/URBAINE		
N° 2	page N°	of/de	TROIS-RIVIÈRES	N° 3	page N° 3	of/de 3
polling division section de vote			certified certifié signature(s)-enumerator(s) / signature(s)-recenseur(s) Jacqueline Collins / Solange Desmarais	polling division section de vote		

F 303 **PRELIMINARY LIST OF ELECTORS**

8.5M-7-79

ELECTIONS CANADA

189133

LISTE PRÉLIMINAIRE DES ÉLECTEURS

This list of qualified electors for the polling division number as set out below was prepared for use at the pending federal election from information obtained at the enumeration and has been certified by the signature(s) below as to completeness and correctness so far as is possible.

La présente constitue la liste des électeurs de la section de vote dont le numéro apparaît plus bas préparée en vue de l'élection fédérale en cours d'après les renseignements recueillis lors du recensement. Le(s) recenseur(s) y a(ont) apposé sa(leur) signature, affirmant que cette liste est aussi complète et exacte que possible.

N°			
		HART	
1	Beaumier, Jacqueline (F)	815	G9A 4R9
2	Beaumier, Olivier (M)	815	
3	Faucher, Jeannine (F)	817	
4	Faucher, Denis (M)	817	
		825 HART	
5	Morel, Jean-Marie (M)	app. 1	
6	Girard, Yves (M)	app. 1-A	
7	Hallé, Lucie (F)	app. 2	
8	Désilets, Sylvie (F)	app. 2	
9	Garceau, Yves (M)	app. 2	
10	Dubois, René (M)	app. 3	
11	Théberge, Lucie (F)	app. 3	
		ST-LOUIS	G9A 1T5
12	Lambert, Léon (M)	4	
13	Lambert, Yvette (F)	4	
		42 ST-LOUIS	
14	Vachon, Jocelyn (M)	app. 2	
15	Frigon, Pierrette (F)	app. 2	
16	Ayotte, Louise (F)	app. 3	
17	Poirier, André (M)	app. 4	
18	Hamelin, Louise (F)	app. 5	
19	Pucet, Jacques (M)	app. 6	
20	Brousseau, Sylvie (F)	app. 6	
21	Guillemette, François (M)	app. 1	
22	Biron, Aline (F)	app. 2	
		ST-LOUIS	
23	Gladu, Ghislain (M)	60	
24	Gladu, Jacqueline (F)	60	
25	Gladu, Fernand (M)	60	
26	Héon, Lucienne (F)	60-A	
27	Paré, Jean-Guy (M)	66	
28	Paré, Louise (F)	66	
29	Masse, Georges (M)	68	
		TERRASSE TURCOTTE	
30	Champagne, Robert (M)	890	G9A 5C6
31	Dufresne, Didace (M)	1160	
32	Dufresne, Marguerite (F)	1160	
33	Dufresne, Yves (M)	1170	
34	Dufresne, Berthe (F)	1170	
35	Tyler, John (M)	1180	
36	Delmas, Ginette (F)	1182	
		DES CASERNES	
37	Soucy, Alice (F)	42	G9A 1X2
38	Turcotte, Percy (M)	44	
39	Berthiaume, Alain (M)	44	
40	Julien, Gisèle (F)	60	
41	Gélinas, Joseph (M)	60	
42	Harvey, Maude (F)	66	

N°			
		66 DES CASERNES	G9A 1X2
43	Walker, Gabrielle (F)	app. 1	
44	Matteau, Rita (F)	app. 2	
45	Leboeuf, Suzanne (F)	app. 3	
46	Binette, Carole (F)	app. 4	
		DES CASERNES	
47	Girard, Madeleine (F)	74	
48	Morin, Rhéal (M)	74	
49	Lachapelle, Ninon (F)	74 (4)	
		82 DES CASERNES	
50	Collins, Simone (F)	app. 1	
51	Parent, May (F)	app. 3	
52	Brulotte, Gaétan (M)	app. 4	
		ST-FRANCOIS-XAVIER	
53	Tellier, Nicole (F)	158	G9A 1P7
54	Tellier, Michel (M)	158	
55	Drolet, Mariette (F)	182	
56	Julien, Floret (F)	182	
57	Blais, Angèle (F)	182	
58	Sylvestre, Claire (F)	182	
59	Lord, Monique (F)	182	
60	Bisaillon, Marthe (F)	182	
61	Boucher, Thérèse (F)	182	
62	Corriveau, Thérèse (F)	182	
		200 ST-FRANCOIS-XAVIER	
63	Powers, Rose (F)	app. 101	
64	Montplaisir Patrick (M)	app. 102	
65	Montplaisir, Rita (F)	app. 102	
66	Vézina, Marie Jeanne (F)	app. 103	
67	Vézina, Arthur (M)	app. 103	
68	Maillette, Béatrice (F)	app. 104	
69	Maillette, Marcel (M)	app. 104	
70	Maillette, Georges (M)	app. 104	
71	Lacerte, Rose (F)	app. 105	
72	Després, Marie Anne (F)	app. 106	
73	Croteau, Pierre-Paul (M)	app. 107	
74	Martel, Blandine (F)	app. 108	
75	Martel, Gilberte (F)	app. 108	
76	Dupuis, Jeanne (F)	app. 109	
77	Verrette, Jacqueline (F)	app. 110	
78	Turcotte, Jean (M)	app. 111	
79	Lamy, Gaétanne (F)	app. 112	
80	Lamy, Gabrielle (F)	app. 112	
81	Grenier, Yvette (F)	app. 113	
82	Chandonnet, Marie-Jeanne (F)	app. 201	
83	Duhaime, Germaine (F)	app. 202	
84	Bertrand, Thérèse (F)	app. 204	
85	Frenette, Diane (F)	app. 204	
86	Beauchesne, Madeleine (F)	app. 205	
87	Desrochers, Béatrice (F)	app. 206	
88	Lafrenière Rita (F)	app. 207	
89	Paquin, Germaine (F)	app. 207	
90	Montambeault, Alice (F)	app. 208	
91	Champagne, Germaine (F)	app. 208	

RURAL/RURALE			electoral district/circonscription	URBAN/URBAINE		
N°	page N°	page of/de	Trois-Rivières	N° 4	page N° 1	page of/de 3
polling division section de vote			certified certifié signature(s)-enumerator(s) / signature(s)-recenseur(s) Germaine Nault / Rosaire Chartier	polling division section de vote		

F 303

PRELIMINARY LIST OF ELECTORS

8 5M-7-79

ELECTIONS CANADA

189134

LISTE PRÉLIMINAIRE DES ÉLECTEURS

This list of qualified electors for the polling division number as set out below was prepared for use at the pending federal election from information obtained at the enumeration and has been certified by the signature(s) below as to completeness and correctness so far as is possible.

La présente constitue la liste des électeurs de la section de vote dont le numéro apparaît plus bas préparée en vue de l'élection fédérale en cours d'après les renseignements recueillis lors du recensement. Le(s) recenseur(s) y a(ont) apposé sa(leur) signature, affirmant que cette liste est aussi complète et exacte que possible.

N°			
	200 ST-FRANCOIS-XAVIER		
92	Olivier, Colette (F)	app. 209	G9A 1P7
93	Pinet, Simone (F)	app. 210	
94	Tourigny Marie Anne (F)	app. 211	
95	Baril, Gilles (M)	app. 212	
96	Baril, Germaine (F)	app. 212	
97	Baril, Emile (M)	app. 212	
98	Hamel, Lydia (F)	app. 213	
99	Hamel, Armand (M)	app. 213	
100	Lamothe, Gabrielle (F)	app. 301	
101	Dufour, Fernande (F)	app. 302	
102	Roy, Germaine (F)	app. 303	
103	Martineau, Réjean (M)	app. 304	
104	Martineau, Laurette (F)	app. 304	
105	Bettez, Cécile (F)	app. 305	
106	Tremblay, Berthe (F)	app. 306	
107	Houle, Jeannine (F)	app. 308	
108	Dufresne, Adrienne (F)	app. 310	
109	Langis, Idola (F)	app. 311	
110	Dubois, Fernando (M)	app. 312	
111	Dubois, Gilberte (F)	app. 312	
112	Bacon, Léona (F)	app. 313	
	ST-FRANCOIS-XAVIER		
113	Toupin, Ernestine (F)	280	
114	Toupin, Jacques (M)	280	
115	Gervais, Gabrielle (F)	282	
116	Durand, Linda (F)	296	
	DES URSULINES		
117	Houle, Pierre (M)	571	G9A 5B3
118	Houle, Lucie (F)	571	
119	Houle, René (M)	571	
120	Gaboury, Gabrielle (F)	603	
121	Gaboury, Roland (M)	603	
122	Labrosse, Germain (M)	603 2è ét.	
123	Gaboury, Line (F)	603 2è ét.	
124	Bellemare, Flore (F)	603 3è ét.	
125	Ouellette, Léon (M)	603 3è ét.	
126	Lacoursière F.X. Dr (M)	635	
127	Lacoursière, Fabienne (F)	635	
128	Trow, Robert (M)	653	
129	Trow, Thomas Henry (M)	653	
130	Trow Carole (F)	653	
131	Trow, Suzanne (F)	653	
132	Godin, Emilienne	669	
133	Godin, Conrad (M)	669	
134	Antippa, Faizch (F)	693	
135	Coutu, Ch.-Edouard (M)	700	G9A 5B5
136	Trottier, Huguette (F)	784	
137	Rivard, Monique (F)	784	
138	Papillon Geneviève (F)	784	
139	Therrien, Huguette (F)	784	
140	Poirier, Marie-Paule (F)	784	
141	Lavergne Gisèle (F)	784	
142	Dupont, Thérèse (F)	784	
143	Cossette, Marie-Paule (F)	784	
144	Bordeleau, Louise (F)	784	
145	Bergeron, Céline (F)	784	
146	Albert, Louise-Hélène (F)	784	

N°			
	DES URSULINES		
147	Marcotte, Thérèse (F)	784	G9A 5B5
148	Lamy, Françoise (F)	784	
149	Marchand, Gisèle (F)	784	
150	Thibodeau, Monique (F)	784	
151	Thibeault, M. Alice (F)	784	
152	Tessier, Catherine (F)	784	
153	Lambert, Blanche (F)	784	
154	Jutras, Céline (F)	784	
155	Julien, Marie-Thérèse (F)	784	
156	Hénault, Marcelle (F)	784	
157	Germain, Thérèse (F)	784	
158	Gélinas, Yvonne (F)	784	
159	Trottier, Simonne (F)	784	
160	Ferron, Eveline (F)	784	
161	Robert, Marguerite (F)	784	
162	Ricard, Thérèse (F)	784	
163	Pépin, Jeannette (F)	784	
164	Morin, Jeannette (F)	784	
165	Méthot, Suzanne (F)	784	
166	Marcouiller, Bernadette (F)	784	
167	Gélinas, Gertrude (F)	784	
168	Gélinas, Fernande (F)	784	
169	Milot, Marie-Claire (F)	784	
170	Adam, Simonne (F)	784	
171	Désy, Angéline (F)	784	
172	Ladriene, Yvonne (F)	784	
173	Lacerte, Hortense (F)	784	
174	Guimond, Adrienne (F)	784	
175	Godin, Thérèse (F)	784	
176	Gagnon, Jacqueline (F)	784	
177	Gagnon, Hélène (F)	784	
178	Fraser, Christine (F)	784	
179	Forest, Angéline (F)	784	
180	Fugère, Carmelle (F)	784	
181	Fraser, Marie-Alice (F)	784	
182	Vidal, Olive (F)	784	
183	Lafontaine, Cécile (F)	784	
184	Racine, Hélène (F)	784	
185	St-Pierre, Evangéline (F)	784	
186	Cossette, Angèle (F)	784	
187	Roux, Bernadette (F)	784	
188	Bélanger, Eugénie (F)	784	
189	Trudel, Madeleine (F)	784	
190	Thibodeau, Marie-Blanche (F)	784	
191	Poulin, Rose (F)	784	
192	Roy, Gabrielle (F)	784	
193	Jacob, Germaine (F)	784	
194	Cayer, Florence (F)	784	
195	Rivard, Geneviève (F)	784	
196	Lemire, Marie-Anne (F)	784	
197	Frigon, Céline (F)	784	
198	Emond, Carmelle (F)	784	
199	Crête, Rolande (F)	784	
200	Bisaillon, Berthe (F)	784	
201	Beaudry, Louise (F)	784	
202	Laverdière, Pierrette (F)	784	
203	Gélinas, Brigitte (F)	784	
204	Desrochers, Rose (F)	784	
205	Boulanger, Rose-Aimée (F)	784	
206	Blais, Germaine (F)	784	
207	Baril, Jeanne d'Arc (F)	784	

RURAL/RURALE			electoral district/circonscription	URBAN/URBAINE		
N°	page N°	of/de	Trois-Rivières	N° 4	page N° 2	of/de 3
polling division section de vote			certified certifié signature(s)-enumerator(s) /signature(s)-recenseur(s) Germaine Pearet / Rosine Charty	polling division section de vote		

F 303 **PRELIMINARY LIST OF ELECTORS**

8 5M-7-79

ELECTIONS CANADA

189135

LISTE PRÉLIMINAIRE DES ÉLECTEURS

This list of qualified electors for the polling division number as set out below was prepared for use at the pending federal election from information obtained at the enumeration and has been certified by the signature(s) below as to completeness and correctness so far as is possible.

La présente constitue la liste des électeurs de la section de vote dont le numéro apparaît plus bas préparée en vue de l'élection fédérale en cours d'après les renseignements recueillis lors du recensement. Le(s) recenseur(s) y a(ont) apposé sa(leur) signature, affirmant que cette liste est aussi complète et exacte que possible.

N°			
	DES URSULINES		
208	Balleux, Madeleine (F)	784	G9A 5B5
209	Alarie, Germaine (F)	784	
210	Lampron, Niama (F)	784	
211	Dugré, Rachel (F)	784	
212	Frigon, Florence (F)	784	
213	Nobert, Julia (F)	784	
214	Lord, Céphise (F)	784	
215	Lafontaine, Marie-Jeanne (F)	784	
216	Fraser, Marie-Alice (F)	784	
217	Paris, Marguerite-Marie (F)	784	
218	Vadeboncoeur, M. Marguerite(F)	784	
219	Auger, Alice (F)	784	
220	Camirand, Mariette (F)	784	
221	Bienvenue, Florence (F)	784	
222	Ferron, Lauréa (F)	784	
223	Lamothe, Germaine (F)	784	
224	B[illegible]on, Germaine (F)	784	
225	Verrette Marie-Reine (F)	784	
226	Dupont, Noëlla (F)	784	
227	Devault, Marie (F)	784	
228	Desaulniers, Albertine (F)	784	
229	Charland, Alphonsine (F)	784	
230	Chamberland, Yvonne (F)	784	
231	Béliveau, Irène (F)	784	
232	Auger, Rollande (F)	784	
233	Robert, Rachel (F)	784	
234	Rivard, M. Blanche (F)	784	
235	Raymond, M. Anna (F)	784	
236	Raîche, Gilberte (F)	784	
237	Morin, Alphonsine (F)	784	
238	Milot, Antoinette (F)	784	
239	Lafontaine, Béatrice (F)	784	
240	Dupont, Madeleine (F)	784	
241	Dubé, Irène (F)	784	
242	Dauphin, Agathe (F)	784	
243	Clément, Juliette (F)	784	
244	Brisebois, Léola (F)	784	
245	Bergeron, Jeannette (F)	784	
246	Bélanger, Madeleine (F)	784	
247	Tardif, Irène (F)	784	
248	Jacques, Rose-Emma (F)	784	
249	Fraser, Clémence (F)	784	
250	Mondor, Claire (F)	784	
251	Pépin, Germaine (F)	784	
252	Proulx, Alexandra (F)	784	
253	Thibeault, Rolande (F)	784	
254	Hayes, Helen (F)	784	
255	Isabelle, Yvette (F)	784	
256	Lacoursière, Estelle (F)	784	
257	Nadeau, Thérèse (F)	784	
258	Hébert, Berthe (F)	784	
259	Turcotte, Lucie (F)	784	
260	Fraser, Marie-Anne (F)	784	
261	Beaudet, Monique (F)	784	
262	Comtois, Marguerite-Marie (F)	784	
263	Déziel, Germaine (F)	784	
264	Matte, Helen (F)	787	G9A 5B7
265	Vaughan, Edouard (M)	787	
266	Matte, Georges (M)	787	
267	Leboeuf, Hélène (F)	806	G9A 5B5
268	Leboeuf, Hilda (F)	806	

N°			
	DES URSULINES		
269	Kendall, Edith (F)	811	G9A 5B7
270	René-de-Cotret, Paul (M)	834	
271	René-de-Cotret, Louise (F)	834	
272	Rainville, Evangéline (F)	835	
273	Rainville, Suzanne (F)	835	
274	St-Onge, Jules (M)	837	G9A 5B8
	837 DES URSULINES		
275	Fréchette, Johanne (F)	app. 1	G9A 5B8
276	Abran, Luc (M)	app. 1	
277	Soucy, Pierre (M)	app. 2	
278	Lecuyer, Jean (M)	app. [illegible]	
279	Plante, Luce (F)	app. 4	
	DES URSULINES		
280	Pilotte, François (M)	843	G9A 5B8
281	Pilotte, Lucille (F)	843	
282	Pilotte, Serge (M)	843	
283	Comeau, Thérèse (F)	849	
284	Comeau, Lucien (M)	849	
285	Monie, Réjeanne (F)	857	
286	Maziade, Philippe (M)	857	
287	Croteau, Madeleine (F)	857-A	
	859 DES URSULINES		
288	Laroche, Daniel (M)	app. 1	G9A 5B8
289	Samson, Hélène (F)	app. 2	
290	Perreault, Gaétan (M)	app. 2	
291	Lacoursière, Pierrette [illegible]	[illegible]	
292	Deschesne, Angelbert (M)	app. 4	
	DES URSULINES		
293	Lavergne, Murielle (F)	863	G9A 5B8
294	Lavergne, Victor (M)	863	
	863 DES URSULINES		
295	Jacob, Guy (M)	app. 1	G9A 5B8
296	Grégoire, Jean (M)	app. 3	
	DES [illegible]		
297	Labuissonnière, Guy (M)	875-A	G9A 5B8
	1007 DES URSULINES		
298	Normand, Annette (F)	app. 3	G9A 5C2
299	Normand, Robert (M)	app. 3	
	101[illegible] DES URSULINES		
300	Bourassa, Monique (F)	app. 1	G9A 5C2
301	Mercier, Fleurette (F)	app. 2	
302	Greffard, Patricia (F)	app. 4	

RURAL/RURALE			electoral district/circonscription	URBAN/URBAINE		
N°	page N°	of/de	Trois-Rivières	N°	page N°	of/de
				4	3	3
polling division section de vote			certified certifié signature(s)-enumerator(s) / signature(s)-recenseur(s) Germaine Neault / Rossine Chartier	polling division section de vote		

F 303 PRELIMINARY LIST OF ELECTORS

8.5M-7-79

ELECTIONS CANADA

189136

LISTE PRÉLIMINAIRE DES ÉLECTEURS

This list of qualified electors for the polling division number as set out below was prepared for use at the pending federal election from information obtained at the enumeration and has been certified by the signature(s) below as to completeness and correctness so far as is possible.

La présente constitue la liste des électeurs de la section de vote dont le numéro apparaît plus bas préparée en vue de l'élection fédérale en cours d'après les renseignements recueillis lors du recensement. Le(s) recenseur(s) y a(ont) apposé sa(leur) signature, affirmant que cette liste est aussi complète et exacte que possible.

N°			
	De Tonnancourt		
1	Beaumier,Jacques(M)	685	G9A 4P5
2	Beaumier,Gaston(M)	685	
3	Lamarche,Louise(F)	687	
4	Lamarche,Marcel(M)	687	
5	Massicotte,Jeanne D'Arc	693	
6	Massicotte,Jacques(M)	693	
7	Massicotte,Luc(M)	693	
8	Massicotte,Pierre(M)	693	
9	Massicotte,René(M)	693	
10	Laliberté,Jacqueline(F)	701	
11	Groleau,Marie Rose(F)	703	
12	Lamy,Rose Eva(F)	703	
13	CÔté,Marielle(F)	717	
14	Côté,Yves(M)	717	
15	Dubé,Claire(F)	719	
16	Bellerive,André(M)	733	
17	Cayer,Alain(M)	737	
18	Travel,Carote(F)	737	
	Hart		
19	Lacourse,Roger(M)	652	G9A 4R8
	654 Hart		
20	Milette,Linda(F)	Apt.1	
21	Milette,Jean-Guy(M)	Apt.1	
22	Roberge,Yvette(F)	Apt.2	
23	Langlois,Jean-Louis(M)	Apt.2	
24	Forest,Louise(F)	666	
25	Parson,Elisabeth(F)	702	
26	Landry,Jocelyn(M)	704	
27	Létourneau,Léda(F)	714	
28	Jacques,Arthur(M)	716	
29	Jacques, Régina(F)	716	
30	Boisvert,Alice(F)	718	
31	Boisvert,Odette(F)	718	
	Ste-Angèle		
32	Chaussé,Marie(F)	414	G9A 1M2
33	Pérusse,Lucienne(F)	416	
34	Dontigny,Sylvie(F)	426	
35	Gagnon,Ginette(F)	438	
36	Rousseau,Linda(F)	440	
37	Pelletier,Marc(M)	440	
38	Baillargeon,Roméo(M)	464	
39	Baillargeon,Germaine(F)	464	
40	Baillargeon,Guy(M)	464	
41	Gagnon,Emilien(M)	466	
42	Gagnon,Cécile(F)	466	
43	Dessureault,Florence(F)	480	G9A 1M5
44	Montembeault,Gérard(M)	480	
45	De La Durantaye,Marcel(M)	480-A	
46	De La Durantaye,Georgette	480-A	
47	De La Durantaye,Robert(M)	480-A	
48	Poirier,Jacques(M)	526	
49	Poirier,Ginette(F)	526	
50	Panneton,Serge(M)	528	
51	Vallières,Cla udette(F)	528	
52	Marcotte,Colette(F)	534	
53	Marcotte,Rénald(M)	534	
54	Dumas,Raoul(M)	542	
55	Dumas,Cécile(F)	542	

N°			
	Ste-Angèle		
56	Dumas,Denis(M)	542	G9A 1M5
57	Lavigne,Lucette(F)	544	
58	Lavigne,Pierre(M)	544	
	Ste-Cécile		
59	Noël,Angèle(F)	337	G9A 1K5
60	St-Louis,Lise(F)	345	
61	Hubert,Sylvain(M)	345	
62	Marchand,Roland(M)	347	
63	Marchand,Maurice(M)	347	
64	Milette,France(F)	347	
65	Paulin,Jacqueline(F)	349	
66	Hubert,Réjean(M)	352	G9A 1K6
67	Hubert,Lorraine(F)	352	
68	Laprise,Roger(M)	354	
69	Power,Nancy(F)	360	
70	Lemire,Jeanne D'Arc(F)	369	G9A 1K7
71	Montembeault,Marielle(F)	369-A	
72	Lacerte,Réjean(M)	369-A	
73	Pagé,Blanche(F)	380	G9A 1K6
74	Pagé,Sylvain(M)	380	
75	Pagé,Alain(M)	380	
76	St-Ours,Thérèse(F)	382	
77	St-Ours,Gaétan(M)	382	
78	St-Ours,Nicole(F)	382	
79	St-Ours,Francine(F)	382	
80	Boudreault,Nancy(F)	419	G9A 1K7
81	Boudreault, Hélène(F)	419	
82	Boudreault,André(M)	419	
	420 Ste-Cécile		
83	Lemire,Lise(F)	Apt.2	G9A 1K6
84	Colbert,Françoise(F)	Apt.3	
85	Colbert,Marie Anne(F)	Apt.3	
86	Hubert,Manon(F)	Apt.4	
87	Chamberland,Robert(M)	Apt.4	
88	Massicotte,Linda(F)	Apt.5	
	Ste-Cécile		
89	Brouillette,François(M)	427	G9A 1K7
90	Denoncourt,Jean-Paul(M)	434	G9A 1K6
91	Denoncourt,Carmel(F)	434	
92	Deshaies,Lucille(F)	435	G9A 1K7
93	Cosset te,Ildège(M)	440	G9A 1K6
94	Arcand,Clovis(M)	441	G9A 1K7
95	Houle,Jacques(M)	443	
96	Houle,Juliette(F)	443	
97	Houle,Alain(M)	443	
	457 Ste-Cécile		
98	Beaupré,Georges(M)	Apt.1	
99	Dontigny,Rose Aimé(F)	Apt.1	
100	Dontigny,Yvon(M)	Apt.1	
101	Dontigny,Johanne(F)	Apt.2	
102	Lemay,Ginette(F)	Apt.3	
103	Valade,Linda(F) 467	Apt.2	
104	Poirier,Paulette(F)	Apt.2	
105	Hould,Jean-Paul(M)	Apt.3	
106	Francoueur,Geurty(M)	Apt.3	
	Ste-Cécile		
107	Pépin,Alain(M)	483	
108	Pépin,Jeanne D'Arc(F)	483	
109	Ly,Van Burg(M)	491	G9A 1K9

RURAL/RURALE			electoral district/circonscription	URBAN/URBAINE		
N°	page		Trois-Rivières	N°	page	
	N°	of/de		5	N° 1	of/de 2
polling division section de vote			certified certifié signature(s)-enumerator(s) / signature(s)-recenseur(s)	polling division section de vote		
			Sylvie Gendron / Réal Heault			

189137

F 303 **PRELIMINARY LIST OF ELECTORS**

8.5M-7-79

ELECTIONS CANADA

LISTE PRÉLIMINAIRE DES ÉLECTEURS

This list of qualified electors for the polling division number as set out below was prepared for use at the pending federal election from information obtained at the enumeration and has been certified by the signature(s) below as to completeness and correctness so far as is possible.

La présente constitue la liste des électeurs de la section de vote dont le numéro apparaît plus bas préparée en vue de l'élection fédérale en cours d'après les renseignements recueillis lors du recensement. Le(s) recenseur(s) y a(ont) apposé sa(leur) signature, affirmant que cette liste est aussi complète et exacte que possible.

N°			N°
	Ste-Cécile		
110	Cao,Meo Anh(F)	491 G9A 1K9	
111	Larivée,Johanne(F)	494 G9A 1K8	
112	Gélinas,Pierre(M)	500	
113	Gélinas,Françoise(F)	500	
114	Arseneault,Adrien(M)	502	
115	Bergevin,Julienne(F)	527 G9A 1K9	
116	Désilets,Thomas(M)	533	
117	Désilets,Madeleine(F)	533	
118	Bouchard,Marthe(F)	535	
119	Lévesque,Chantal(F)	545	
120	Lévesque,Denise(F)	545	
121	Turcot te,Archile(M)	546 G9A 1K8	
122	Turcotte,Marie Ange(F)	546	
123	Turcotte,Raymond(M)	546	
124	Turcotte,Yves(M)	546	
125	Turcotte,René(M)	546	
126	Trucotte,Johanne(F)	546	
127	Duva l,Thérèse(F)	551 G9A 1K9	
128	Vallée,Carmen(F)	551	
129	Vigneault,Michel(M)	552 G9A 1K8	
130	Vigneault,Ginette(F)	552	
131	Ross,Jimmy(M)	557 G9A 1K9	
132	Ross,Maurice(M)	557	
133	Levasseur,Eddy(M)	559	
134	Levasseur,Rose Alma(F)	559	
135	Clermont,Raymond(M)	565	
136	Vallière,Francine(F)	567	
137	Trépanier,Réjean(M)	567	
138	Garceau,André(M)	570 G9A 1K8	
139	Garceau, Pauline(F)	570	
140	Garceau,Manon(F)	570	
141	Bellemare,Daniel(M)	570	
142	Galaise,Laurent(M)	571 G9A 1K9	
143	Galaise,Geurthy(F)	571	
144	Grenier,Armand(M)	572 G9A 1K8	
145	Grenier,Flore(F)	572	
146	Rousseau,Roselle(F)	573 G9A 1K9	
	Ste-Geneviève		
147	Tremblay,Denise(F)	683 G9A 3W8	
148	De Repentigny,Guy(M)	683	
	693 **Ste-Geneviève**		
149	Chamberland,Alice(F)	Apt.2	
150	Cha mberla nd,Maurice(M)	Apt.2	
151	Marsh,Cécile(F)	Apt.4	
152	Veillet,Marc(M)	Apt.5	
153	Sinotte,Francesca(F)	Apt.5	
	St-Valier		
154	Tardif,Christiane(F)	368 G9A 1N2	
155	Tardif,Jean-Marc(M)	368	
156	Ta rdif,Fernande(F)	368	
157	Tardif,Gérald(m)	368	

RURAL/RURALE			electoral district/circonscription	URBAN/URBAINE		
N°	page		Trois-Rivières	N°	page	
	N°	of/de		5	N° 2	of/de 2
polling division section de vote			certified certifié Sylvie Gendron / signature(s)-enumerator(s) / signature(s)-recenseur(s) Réal Hamel	polling division section de vote		

189138

F 303 **PRELIMINARY LIST OF ELECTORS**

8 5M-7-79

ELECTIONS CANADA

LISTE PRÉLIMINAIRE DES ÉLECTEURS

This list of qualified electors for the polling division number as set out below was prepared for use at the pending federal election from information obtained at the enumeration and has been certified by the signature(s) below as to completeness and correctness so far as is possible.

La présente constitue la liste des électeurs de la section de vote dont le numéro apparaît plus bas préparée en vue de l'élection fédérale en cours d'après les renseignements recueillis lors du recensement. Le(s) recenseur(s) y a(ont) apposé sa(leur) signature, affirmant que cette liste est aussi complète et exacte que possible.

N°				
1	**Des Commissaires**			
1	Peterson Andrée(f)	719	G9A	4H4
2	Peterson Gaston (m)	719	"	"
3	Peterson Daniel (m)	719	"	"
4	Peterson Lyne (f)	719	"	"
5	Giroux Martine (f)	720	G9A	4H5
6	Leclerc Martin (m)	720 App2	"	"
7	Lacoursière Lise (f)	721	G9A	4H4
8	Matteau Gilles (m)	722	G9A	4H4
9	Martin Marguerite (f)	722	G9A	4H4
10	Martin Thérèse (f)	722	"	"
11	Roy Sylvie (f)	723	"	"
12	Beaupré Claude (m)	755	"	"
13	Beaupré Micheline (f)	755	"	"
14	Lacoursière Nelson (m)	755	"	"
15	Pagé André (m)	755	"	"
16	Pagé Lacoursière Jeanne D'Arc(f)	755	"	"
17	Dufresne Roland (m)	758	G9A	4H5
18	~~Couture Roland (m)~~	~~758~~	"	"
19	Couture Gabrielle (f)	744	"	"
19	Ruggieri Rosetta (f)	746	"	"
20	Bertrand Lisette (f)	767	G9A	4H4
21	Bertrand Roger (m)	767	"	"
22	Bellerive Jean-Claude(m)	768	G9A	4H5
23	Lévasseur Johanne (f)	768	"	"
24	Lecours Francis (m)	768A	"	"
25	Millette Francine(f)	768B	"	"
26	Ayotte Carole (f)	770	G9A	4H6
27	Croteau Jacques (m)	770	"	"
28	Meunier Madeleine (f)	772	"	"
29	Meunier Roméo (m)	772	"	"
30	Bourque Aline (f)	774	"	"
31	Marchand Eva (f)	774	"	"
32	Duval Etienne (m)	776	"	"
33	Duval Marie (f)	776	"	"
	Dotonnancourt			
34	Poirier André (m)	720	G9A	4P6
35	Poirier Aline (f)	720	"	"
36	Poirier Daniel (m)	720	"	"
37	Giroux Yvonne (f)	726	"	"
38	Bolduc Jeannette (f)	732	"	"
39	Bélanger Carole (f)	734	"	"
40	Ouellette Claude (m)	734	"	"
41	Monaghan Doris (f)	736	"	"
42	Monaghan André (m)	736	"	"
43	Doucet Florette (f)	779	G9A	4P7
44	Doucet Jeanne (f)	779	"	"
45	Erière Jacqueline (f)	779	"	"
46	Lacoursière Andrée(f)	781	"	"
47	Lacoursière (m)	781	"	"
48	Fortin Micheline (f)	795	"	"
49	Veillette Jocelyne (f)	795	"	"
50	Lamarche Marie (f)	795	"	"
	Duchesneau Robert (m)	742 App6	"	"
	Ferland			
51	Lafrenière Lemay Raymonde(f)	402	G9A	1P5
52	Lafrenière Guylaine (f)	402	"	"
53	Raymond Rosianne (f)	410	"	"
54	Duval Thérèse (f)	412	"	"
55	Cadorette Raymond (m)	418	"	"
56	Cadorette Marcelle (f)	418	"	"
57	Cadorette Jacques (m)	420	"	"

N°				
	Ferland			
58	Boulanger Gisèle (f)	420	G9A	1P5
59	Ploudre Simone (f)	422	"	"
60	Ploudre Gérard (m)	422	"	"
61	Trahan Gérard (m)	426	"	"
62	Trahan Aline (f)	426	"	"
63	Sauvageau Benoit (m)	434	"	"
64	Poisson Diane (f)	434	"	"
65	Gauthier Hervey (m)	450	"	"
66	Gauthier Jonanne (f)	450	"	"
67	Gauthier Madeleine (f)	450	"	"
68	Gauthier Sylvie (f)	450	"	"
69	Gauthier Marianne(f)	460	"	"
70	Gélinas René (m)	460	"	"
71	Beaudry Marie-Claire(f)	460	"	"
	Hart			
72	Lacombe Jules (m)	754	G9A	4S1
73	Lacombe Georgette(f)	754	"	"
74	Fronovost Denise(f)	758App1	"	"
75	Tremblay Roger (m)	758App1	"	"
76	Deslaurier Alain(m)	758App2	"	"
77	Deslaurier Jean (m)	758App2	"	"
78	Milette Réjean (m)	758App3	"	"
79	Pellerin Jacqueline(f)	762App1	"	"
80	Amyot George (m)	762App2	"	"
81	Béland Renald (m)	762App4	"	"
82	Roy Armande (f)	762 App5	"	"
83	Tremblay Florent (m)	762App6	"	"
84	St-Pierre Gislaine(f)	762App7	"	"
85	Dauphinais Ginette (f)	762App8	"	"
86	Landry Claude (m)	762App9	"	"
87	Cossette Alphège (m)	762App11	"	"
88	Koffi N'Guetta (m)	762App13	"	"
89	Côté Sylvie (f)	762App14	"	"
90	Baker Danny (f)	762App15	"	"
91	Lefebvre Gérard (m)	762App17	"	"
92	Lefebvre Sylvain (m)	762App17	"	"
93	Huot Robert Marie (f)	770App2	"	"
94	Gauthier Carole (f)	770App3	"	"
95	Pomerleau Sylvie (f)	770App3	"	"
96	Tremblay Louise (f)	770App4	"	"
97	Corriveau Madeleine(f)	770App5	"	"
98	Turgette Sylvie (f)	770App5	"	"
99	Rivard Danielle (f)	770App6	"	"
100	Lurocher André (m)	788App1	"	"
101	Lurocher Gérard (m)	788App1	"	"
102	Lurocher Raymonde (f)	788App1	"	"
103	Fortin Claire-Andrée(f)	788App2	"	"
104	Gauthier Benoit (m)	788App2	"	"
105	Hamel Hélène (f)	788App3	"	"
106	Lacharité Marthe (f)	788App4	"	"
107	Cloutier Lise (f)	788App5	"	"
108	Bellemumeur Jacques(m)	788App6	"	"
109	Cossette Hélène (f)	802App1	"	"
110	Cossette Vincent (m)	802App1	"	"
111	Aubin Pierre (m)	802App2	"	"
112	Maillot Gilberte (f)	802App3	"	"
113	Maillot Jean (m)	802 App3	"	"
114	Maillot André (m)	802App3	"	"
115	Bouchard Sylvie (f)	802App4	"	"
116	Caron François (m)	802App4	"	"
117	Trudel Diane (f)	804	"	"
118	Trudel Gaston (m)	804	"	"

RURAL/RURALE

N° | page N° | of/de

polling division / section de vote

electoral district/circonscription: **TROIS-RIVIÈRES**

certified / certifié: Jacqueline Proteau

signature(s)-enumerator(s) / signature(s)-recenseur(s): Jean LaPalme

URBAN/URBAINE

N° 6 | page N° 1 | of/de 2

polling division / section de vote

F 303 **PRELIMINARY LIST OF ELECTORS**

8 5M-7-79

ELECTIONS CANADA

LISTE PRÉLIMINAIRE DES ÉLECTEURS

189139

This list of qualified electors for the polling division number as set out below was prepared for use at the pending federal election from information obtained at the enumeration and has been certified by the signature(s) below as to completeness and correctness so far as is possible.

La présente constitue la liste des électeurs de la section de vote dont le numéro apparaît plus bas préparée en vue de l'élection fédérale en cours d'après les renseignements recueillis lors du recensement. Le(s) recenseur(s) y a(ont) apposé sa(leur) signature, affirmant que cette liste est aussi complète et exacte que possible.

N°			
	Hart		
119	Matteau Fernand (m)	800	G9A 4S1
120	Roy Louise (f)	800	
	Ste-Angèle		
121	Boucher Jacques (m)	445	G9A 1M7
122	Duval Denis (m)	445	
123	Duval Thérèse (f)	445	
124	Nolet Jeannine (f)	445	
125			
	St-François Xavier		
125	Doyon Pauline (f)	528 app2	G9A 1P9
126	Noël Alexis (m)	528 app2	
127	Frigon Johanne (f)	528 app2	
128	Béland Jacques (m)	528 app2	
129	Belle-Isle Thérèse (f)	528 app1	
130	Lemay Mme Jules (f)	528 app1	
131	Lemay Guy (m)	528 app1	
132	Lemay Pauline (f)	556	
133	Lemay Réjeanne (f)	556	
134	Lord Laurent (m)	544	
135	Bineau Alice (f)	548	
136	Bineau Léopold (m)	548	
137	Montplaisir Johanne (f)	550	
138	Hinse Pierre (m)	550	
139	Normand Jean (m)	560	
140	Normand Jeannette (f)	560	
141	Normand Marcel (m)	560	
142	Tugère Jacqueline (f)	580	G9A 5J9
143	Langis Denise (f)	492	G9A 1R4
144	Langis Jean-Guy (m)	492	
145	Langis Hélène (f)	492	
146	Langis George (m)	492	
147	Ayotte Marie-Claire (f)	500 app2	
148	Labonté Jeannine (f)	500 app1	
149	Bertrand Michelle (f)	502	
150	Bertrand Roger (m)	502	
151	Laplante Simone (f)	516	
152	Penneton Claude (m)	516	
153	Bourque Jeannette (f)	518	
154	Bragagnolo Gilles (m)	518	
155	Déry George (m)	518	
156	Lemire Suzanne (f)	528	
157	Bilodeau Blanche (f)	530	
158	Pérusse Fabienne (f)	532	
159	Letras Susanne (f)	534	
160	Paquin Roy Pauline (f)	536	
161	Roy Bernard (m)	536	
162	Dallaire Jean (m)	538	
163	Renaud Cagnon Liliane (f)	544	
164	Cagnon Linda (f)	544	
165	Legrow Betty (f)	546	
166	Carceau Jean-Louis (m)	548	
167	Lupien Rachel (f)	552	
168	Lamy Alphonse (m)	550	
169	Roussonloge Jocelyne (f)	572	
170	Roussonloge Michel (m)	572	
	Ste-Geneviève		
171	Gervais Irène (f)	721	G9A 3X2
172	Gervais Léda (f)	721	
173	Fronevost Marthe-Andrée (f)	723	
174	Trottier Charles (m)	723	
175	Blais Grace (f)	727	
176	Carneau Luc (m)	727	

N°			
	Ste-Geneviève		
177	Carneau Rita (f)	727	G9A 3X2
178	Carneau Robert (m)	727	
179	Rouette Ginette (f)	763	
180	Deschênes Claudette (f)	765	
181	Gervais Lyne (f)	765	
182	Gervais Steve (m)	765	
183	Gervais Yvon (m)	765	
184	Lehoux Albina (f)	769	G9A 3X3
185	Filteau Denise (f)	771	
186	Filteau Benoit (m)	771	
187	Gendron Sylvie (f)	771	
188	Pélissier Yves (m)	771	
189	Gendron Johnny (m)	777	
190	Lehoux Gisèle (f)	777	
191	Bourbonnais Denis (m)	785	
192	Bourbonnais Sylvie (f)	785	
193	Maillette Lise (f)	785	
194	Maillette Rejean (m)	785	
195			
	Ste-Ursule		
195	Beaudry Christine (f)	570	G9A 1N9
196	Bryant Pierre (m)	570	
197	Letourneau Madeleine (f)	540	
198	Letourneau Laurent (m)	540	
199	Letourneau Louise (f)	540	
200	Letourneau Yves (m)	540	
201	Corriveau François (m)	551	G9A 1N8
202	Paquin Jeannine (f)	551	
203	Cadorette Marie (f)	530	G9A 1N9
204	Cadorette Maurice (m)	530	
205	Cadorette Michel (m)	530	
206	Fréchette Philippe (m)	529	G9A 1N8
207	Lacerte Liliane (f)	529	
208	Neault Gilberte (f)	526	G9A 1N9
209	Neault Ulric (m)	526	
210	Kron Kaitis (m) app4	526	
211	Bourassa André (m)	525	G9A 1N8
212	Bourassa Louisa (f)	525	
213	Bourassa Sylvie (f)	525	
214	Hamelin Denise (f)	524	G9A 1N9
215	Hamelin Nicole (f)	511	G9A 1N8
216	Trottier Denis (m)	511	
217	Hamelin René (m)	509	
218			
	St-Valier		
218	Désilets Angèle (f) app1	361	G9A 1N3
219	Désilets Catherine (f) app1	361	
220	Désilets Claire (f) app1	361	

RURAL/RURALE			URBAN/URBAINE
N°	page		N° 6
	N°	of/de	page N° 2 of/de 2
polling division / section de vote			polling division / section de vote

electoral district/circonscription: TROIS-RIVIÈRES

certified / certifié

signature(s)-enumerator(s) / signature(s)-recenseur(s)

F 303 PRELIMINARY LIST OF ELECTORS

8 5M-7-79

ELECTIONS CANADA

189140

LISTE PRÉLIMINAIRE DES ÉLECTEURS

This list of qualified electors for the polling division number as set out below was prepared for use at the pending federal election from information obtained at the enumeration and has been certified by the signature(s) below as to completeness and correctness so far as is possible.

La présente constitue la liste des électeurs de la section de vote dont le numéro apparaît plus bas préparée en vue de l'élection fédérale en cours d'après les renseignements recueillis lors du recensement. Le(s) recenseur(s) y a(ont) apposé sa(leur) signature, affirmant que cette liste est aussi complète et exacte que possible.

N°	
	836 Des Ursulines G9A 5B9
1	Guillemette, Pierre (M) apt 1
2	Hamelin, Gilles (M) apt. 2
3	Parenteau, Serge (M) apt. 3
	Des Ursulines
4	Boucher, Micheline (F) 840 G9A 5B9
5	Soulard, Alain (M) 840
6	Reynald, Ginette (F) 852-A G9A 5B7
	856 Des Ursulines G9A 5B9
7	Labrecque, Pierre (M) apt. 2
8	Marineau, Céline (F) apt. 2
9	Sylvain, Daniel (M) apt. 3
10	Briere, Michel (M) apt. 4
11	René De Cotret, Esther (F) apt. 4
	844 Haut-Boc G9A 4W6
12	Dubé, Kathy (F) apt. 2
13	Paquin, Daniel (M) apt. 2
	846 Haut-Boc G9A 4W6
14	Duhaime, Andrée (F) apt.4
15	Germain, Roger (M) apt. 4
	847 Haut-Boc G9a 4W6
16	Frigon, Sandra (F) apt. 1
17	Hamelin, Robert (M) apt. 1
18	Veillette, Claudette (F) apt. 2
	Haut-Boc
19	Massicotte, Lorne (M) 851 G9A 4W7
20	Massicotte, Ronald (M) 851
21	MAssicotte, Fernande (F) 851
22	Beaudoin, Monique (F) 853 G9A 4W7
23	Alarie, Alain (M) 854 G9A 4W6
24	Dufresne, Alain (M) 854
25	Neault, Marie-France (F) 855 G9a4W7
26	Alarie, Roland (M) 856 G9A 4W6
27	Alarie, Claudette (F) 856
28	Alarie, Marie-Lyne (F) 856
29	Ebacher, Carmen (F) 857 G9A 4W7
30	Ouellette, Rhéa (F) 857
31	Paquin, Rita (F) 857
32	Rouette, Blanche (F) 857
33	Dussault, Liliose (F) 859 G9A 4W7
34	Garneau, André (M) 859
35	Garneau, Yolande (F) 859
	860 Haut-Boc G9A 4W6
36	Lampron, Andrée (F) apt. 1
37	Desrosiers, Linda (F) apt. 3
38	Lapointe, Roseline (F) apt. 3

N°	
	861 Haut-Boc G9A 4W7
39	Preulx, Sylvie (F) apt. 1
40	Pepin, Nicole (F) apt. 2
	Haut-Boc
41	Côté, Claude (M) 864 G9A 4W6
42	Côté, Pierre (M) 864
43	Côté, Paulette (F) 864
44	Dupont, Georges (M) 864
45	Boisiert, René (M) 865 G9A 4W7
46	Beaudoin, François (M) 867 G9A 4W7
47	Caron, Marie (F) 870 G9A 4W6
48	Bouchard, Joseph (M) 873 G9A 4W7
49	Bouchard, Esthelle (F) 873
50	Provencher, Gilles (M) 875 G9A 4W7
51	Provencher, Marc (M) 875
52	Provencher, Johanne (F) 875
53	Provencher, Sonia (F) 875
54	Belle-Isle, Gaston (M) 876 G9A 4W6
55	Belle-Isle, Yves (M) 876
56	Belle-Isle, Yvette (F) 876
57	Renaud, Gisèle (F) 878 G9A 4W6
58	Paillé, Fédora (M) 881 G9A 4W7
59	Paillé, Bernadette (F) 881
60	Gélinas, Emile (M) 883 G9A 4W7
61	Gélinas, Gaston (M) 883
62	Gélinas, Léona (F) 883
63	Champoux, Bernard (M) 884 G9A 4W6
64	Champoux, Robert (M) 884
65	Champoux, Suzanne (F) 884
66	Poirier, Gabrielle (F) 886 G9A 4W6
67	Cinq-Mars, André (M) 889 G9A 4W7
68	Paradis, Lise (F) 889
69	Brunelle, René (M) 893 G9A 4W7
70	Brunelle, Jeanne-D'Arc (F) 893
71	Lobry, Ernest (M) 893 G9A 4W7
72	Lobry, Yvette (F) 893
	386 Laviolette G9A 1R2
73	Rousseau, Alfred (M) apt. 1
74	Rousseau, Françoise (F) apt.1
75	Arel, Pierre (M) apt. 2
76	Simard, Hélène (F) apr. 2
77	Desmarais, Carole (F) apt. 3
78	Blouin, Gabrielle (F) apt. 4
79	MArtin, Monique B. (F) apt. 5
80	Pelchat, Lise (F) apt. 6
81	Lafontaine, Pierre (M) apt. 7
82	Poirier, Sozie (F) apt. 7
83	Lefebvre, Claude (F) apt. 8
84	Lafond, Elise (F) apt. 9
85	Simoneau, Rolande (F) apt. 10
86	Bourbeau, Claudine (F) apt. 11
87	DE Lanaudière, Rock (M) apt. 12
88	Tremblay, Danielle (F) apt. 12
89	Léveillée, Jean (M) apt. 14
90	Castonguay, Pierre (M) apt. 15
91	Castonguay, Danielle (F) apt. 15

RURAL/RURALE			electoral district/circonscription	URBAN/URBAINE		
N°	page		Trois-Rivières	N°	page	
	N°	of/de		7	N° 1	of/de 3
polling division section de vote			certified certifié signature(s)-enumerator(s) / signature(s)-recenseur(s) Georges Langis / Johanne Godin	polling division section de vote		

189141

F 303 **PRELIMINARY LIST OF ELECTORS**

ELECTIONS CANADA

LISTE PRÉLIMINAIRE DES ÉLECTEURS

8 5M-7-79

This list of qualified electors for the polling division number as set out below was prepared for use at the pending federal election from information obtained at the enumeration and has been certified by the signature(s) below as to completeness and correctness so far as is possible.

La présente constitue la liste des électeurs de la section de vote dont le numéro apparaît plus bas préparée en vue de l'élection fédérale en cours d'après les renseignements recueillis lors du recensement. Le(s) recenseur(s) y a(ont) apposé sa(leur) signature, affirmant que cette liste est aussi complète et exacte que possible.

N°	
	Laviolette
92	Larivière, Marie (F) 394 G9A 1R2
93	Lyonnais, Jeannette (F) 394 G9A 1R2
	402 Laviolette G9A 1R2
94	Gariépy, Ninette (f) apt. 1
95	Goulet, Gisèle (F) apt. 2
	Laviolette
96	Bélanger, Gertrude (F) G9A 1R3
	444 Laviolette G9A 1R3
97	Paradis, Rita (F) apt. 2-A
98	Plante, Sozie (F) apt. 2
99	Skatcher, Tom (M) apt. 2
100	Houle, pierrette (F) apt. 3
101	Baron, Marcel (M) apt.4
102	Baron, Nicole (F) apt. 4
	Laviolette
103	Martel, Yvon (M) 448 G9A 1V3
104	Gatineau, Jacqueline (F) 460 G9A 1B5
105	Leblanc, Jocelyn (M) 460 G9A 1B5
106	Houle, François (M) 462 G9A 1V5
107	Roy, Dominique (F) 462 G9A 1V5
	111 St-François-Xavier G9A 1P6
108	Lajoie, Monique (F) apt. 2
109	Gagnon, Madeleine (F) apt. 3
110	Turcotte, Anne (F) apt. 4
	St-Francois-Xavier
111	Milette, Réjean (M) 135 G9A 1P6
	447 ST-François-Xavier G9A 1R1
112	Rocheleau, Bernard (M) apt. 1
113	Rocheleau, Lisette (F) apt. 1
114	Rocheleau, Pierre (M) apt.1
115	St-Arnaud, Robert (M) apt. 2
116	Giroux, lise (F) apt. 3
	459 St-François-Xavier G9A 1R1
117	Brassard, Martin (M) apt.1
118	Grenier, Gérard (M) apt. 1
119	DECelles, MAdeleine (F) apt. 2
120	Lacombe, Marielle (F) apt. 3
	ST-François-Xavier
121	Désaulniers, Jean (M) 467 G9A 1R1
122	Gagnon, Lise (F) 467 G9A 1R1
123	Montambault, Nancy (F) 481 G9A 1R3
124	Veillette, Marc (M) 481 G9A 1R3
125	Dupont, Isodore (M) 483 G9A 1R3
126	Dupont, Gertrude (F) 483
127	Bélanger, Thérèse (F) 483-A G9A 1R3
	485 St-François-Xavier G9A 1R3
128	Fredriksson, May (F) apt. 1
129	Gendron, Jean-Claude (M) apt. 2
	509 St-François-Xavier G9A 1R5
130	Massicotte, Pierre (M) apt. 1
131	Bernier, Charles (M) apt. 2
132	Bernier, Réjeanne (F) apt. 2
	511 St-François-Xavier G9A 1R3
133	Vincent, Pierre H. (M) apt.1
134	Gamache, Pierre (M) apt. 2
	St-François-Xavier
135	Rivard, Louise (F) 541 G9A 1R5
	Ste-Geneviève
136	Juneau, Gérard (M) 845 G9A 3X4
137	Juneau, Claire (F) 845
138	Mélançon, Marie-Anne (F) 845 G9A 3X4
139	Darchen-Les ieur, Marguerite (F) 847 G9A 3X4
140	Lesieur, Dominique (M) 847
141	Lamothe, Juliette (F) 849 G9A 3X4
142	Fortier, Pierre (M) 853 G9A 3X4
143	Morissette, Charles (M) 853 G9A 3X4
144	Ferron, Michel (M) 861 G9A 3X4
145	Beaubien, André (M) 877 G9A 3X4
146	Beaubien, Simone (F) 877
147	Beaubien, Louise-Hélène 877
	ST-Jean
148	Desrichers, Gilles (M) 130 G9A 1T4
149	Héon, Céline (F) 130 G9A 1T4
150	Bédard, Alexandre (M) 146 G9A 1T4
151	Bédard, Georgette (F) 146
152	Brouillette, Cécile (F) 154 G9A 1T4
153	Dionne, Johanne (F) 154
154	Gauvin, Gabrielle (F) 154
155	Gauvin, Huguette (F) 154
156	Lareau, Sylvie (F) 154
157	Robichaud, Rose-Aimée (F) 154
	833 St-Pierre G9A 4W3
158	Thériault, Johanne (F) apt. 1
159	Bellerose, Robert (M) apt.2
160	Bonneau, Johanne (F) apt. 2
161	Brindle, Géatean (M) apt. 3
162	Paquin, Denis (M) apt. 3

RURAL/RURALE			electoral district/circonscription	URBAN/URBAINE		
N°	page		Trois-Rivières	N°	page	
	N°	of/de		7	N° 2	of/de 3
polling division section de vote			certified certifié: signature(s)-enumerator(s) / signature(s)-recenseur(s)	polling division section de vote		

189142

F 303 **PRELIMINARY LIST OF ELECTORS**

ELECTIONS CANADA

LISTE PRÉLIMINAIRE DES ÉLECTEURS

85M-7-79

This list of qualified electors for the polling division number as set out below was prepared for use at the pending federal election from information obtained at the enumeration and has been certified by the signature(s) below as to completeness and correctness so far as is possible.

La présente constitue la liste des électeurs de la section de vote dont le numéro apparaît plus bas préparée en vue de l'élection fédérale en cours d'après les renseignements recueillis lors du recensement. Le(s) recenseur(s) y a(ont) apposé sa(leur) signature, affirmant que cette liste est aussi complète et exacte que possible.

N°	
	St-Pierre
164	Beauchamp,Robert (M) 851 G9A 4W3
165	Beauchamp,Pierre (M) 851
166	Beauchamp,Lucille (F) 851
167	Beauchamp,Irène (F) 851
168	Beauchamp,Anne (F) 851
169	Beauchamp,Suzanne (F) 851
170	Valentine,Jacques (M) 851 Apt.3
171	Valentine,Pauline (F) 851 Apt.3
172	Leboeuf,Luce (F) 853 G9A 4W3
173	Valentine,Louis (M) 853 G9A 4W3
174	Trudel,JeanC. (M) 859 G9A 4W3
175	Trudel,Hélène L. (F) 859
176	Arcand,Michèle (F) 859 Apt.1
177	Alain,Marguerite (F) 897 G9A 4W5
178	Aubry,Marielle (F) 897
179	Bacon,Yolaine (F) 897
180	Beaulieu,Hélène (F) 897
181	Blais,Marie-Ange (F) 897
182	Blanchette,Alice (F) 897
183	Bonenfant,Françoise (F) 897
184	Bordeleau,Huguette (F) 897
185	Bourassa,Yolande (F) 897
186	Cardin,Cécile (F) 897
187	Carpentier,Claire (F) 897
188	Carpentier,Reine (F) 897
189	Carrier,Claire (F) 897
190	Clermont,Aurore (F) 897
191	Dessureault,Fernande (F) 897
192	Dolbec,Jeanne-D'Arc (F) 897
193	Doucet,Cécile (F) 897
194	Dufresne,Florence (F) 897
195	Dupuis,Alice (F) 897
196	Durand,Germaine (F) 897
197	Frigon,Thérèse (F) 897
198	Gamache,Françoise (F) 897
199	Gaudet,Hélène (F) 897
200	Gravel,Thérèse (F) 897
201	Hélie,Lucille (F) 897
202	Hould,Marie-Rose (F) 897
203	Lacroix,Ghislaine (F) 897
204	Lafrenière,Thérèse (F) 897
205	Lebel,Blandine (F) 897
206	Marcouiller,Marie-Claire (F) 897
207	Masson,Alice (F) 897
208	Mecmeil,Muriel (F) 897
209	Milette,Yvonne (F) 897
210	Paquin,Fleurette (F) 897
211	Pelletier,Yvonne (F) 897
212	Plourde,Louise (F) 897
213	Thauvette,Elaine (F) 897
214	Thibodeau,Berthe (F) 897
215	Todd,Rose (F) 897
216	Tourigny,Michelle (F) 897
	St-Sévère
217	Brière,Séraphine (F) 851 G9A 4G4
218	Baillargé,Bernadette (F) 852 G9A 4G5
219	Baillargé,Françoise (F) 852

N°	
220	Bouchard,Jacques (M) 853 Apt.1G9A 4G4
221	Blais,Paul (M) 854 G9A 4G5
222	Blais,Cécile (F) 854
223	Gignac,Henri (M) 859 G9A 4G4
224	Gignac,Martine (F) 859
225	Gignac,Amanda (F) 859
226	Godbout,Claire (F) 860 G9A 4G5
227	Godbout,Louisette (F) 860
228	Abbott,Raymond (M) 875 G9A 4G4
229	Abbott,Colette (F) 875
230	Lefrançois,Laetitia (F) 876 G9A 4G5
231	Gignac,Eugène (M) 877 G9A 4G4
232	Gignac,Thérèse(F) 877
233	Godin,Napoléon (M) 878 G9A 4G5
234	Godin,Laurette (F) 878
235	Godin,Johanne (F) 878
236	Rocheleau,Thomas (M) 879 G9A 4G4
237	Rocheleau,Gracia (F) 879
238	Lord,Denise (F) 881 G9A 4G4
239	Verrette,Odette (F) 882 G9A 4G5
240	Bergeron,Patrick (M) 883 G9A 4G4
241	Verrette,Fernand (M) 884 G9A 4G5
242	Verrette,Jean-Jacques (M) 884
243	Verrette,René (M) 884
244	Verrette,Robert (M) 884
245	Verrette,Françoise (F) 884
246	Dupont,Lucille (F) 894 G9A 4G5

RURAL/RURALE			electoral district/circonscription	URBAN/URBAINE		
N°	page		Trois-Rivières	N°	page	
	N°	of/de		7	N° 3	of/de 5
polling division section de vote			certified certifié signature(s)-enumerator(s) / signature(s)-recenseur(s) Georges Langis / Johanne Godin	polling division section de vote		

189143

F 303 PRELIMINARY LIST OF ELECTORS

ELECTIONS CANADA

LISTE PRÉLIMINAIRE DES ÉLECTEURS

65M-7-79

This list of qualified electors for the polling division number as set out below was prepared for use at the pending federal election from information obtained at the enumeration and has been certified by the signature(s) below as to completeness and correctness so far as is possible.

La présente constitue la liste des électeurs de la section de vote dont le numéro apparaît plus bas préparée en vue de l'élection fédérale en cours d'après les renseignements recueillis lors du recensement. Le(s) recenseur(s) y a(ont) apposé sa(leur) signature, affirmant que cette liste est aussi complète et exacte que possible.

N°			
	Charlevoix		
1	Giroux, Gyslaine (F)	595	G9A 5S2
2	Loyer, Colette (F)	597	
3	Loyer, Maurice(M)	597	
	Ste-Cecile		
4	Proulx, Alain (M)	575	G9A 1L1
5	Lacaste, manon (F)	575	
6	Ricard, Albert (M)	577	
7	Ricard, Madeleine (f)	577	
8	Ricard, Louise (F)	577	
9	Laurendeau, Michel (M)	577	
10	Lebire, Ghislaine (F)	apt. 2	
11	Blais, Francois (M)	apt. 4	
12	Marchand, Christine (F)	apt. 4	
13	Milette, Alain (M)	apt. 4	
14	Roy, Alain (M)	apt. 4	
L5	roy, Daniel (M)	apt. 4	
16	Pichette, France (F)	579	
17	Pichette, Rejean (m)	579	
L8	Pellerin, Marc (M)	591	
19	Pellerin, Michelle (F)	591	
20	Bouchard, Jean Marc (M)	593	
21	Bouchard, Lucile (F)	593	
22	Roy, Marie Brigitte (F)	595	
23	Veillet, Louise (F)	595	
24	Montplaisir, Carmen (F)	599	
25	Montplaisir, Roger (M)	599	
26	Lessard, Doria (M)	601	
27	Lessard, Marie Blanche (F)	601	
28	Lessard, Therese (F)	601	
29	Lemieux, Louise (F)	603	
30	Roy, Jacqueline (F)	603	
31	Lord, Alain (M)	607	
32	Lord, Linda (F)	607	
33	Lord, Murielle (F)	607	
34	Thibeault, Therese (F)	607	G9A 1L1
35	Gagnon, Diane (F)	609	
36	Gagnon, Denis (M)	611	
37	Tremblay, Diane (F)	611	
38	Bolduc, Sylvie (F)	613	
39	Comeau, Jean Paul (M)	613	
40	Wilson, Ernest (M)	615	
41	Gelinas, Grazielle (F)	617	
42	Gelinas, Robert (m)	617	
43	Raymond, Annette (f)	619	
44	Aubry, Irene (f)	621	
45	Aubry, Roger (M)	621	
46	Aubry, Jean Pierre (M)	621	
47	Pepin, Carmen (F)	625	
48	Pepin, Jean Guy (m)	625	
49	Pepin, Josee (F)	625	
50	Rivard, Jocelyne (F)	627	
51	Chayer, Bernard (M)	629	
52	Sicard, Martine (F)	629	
53	Laroche, Aurea (F)	633	
54	Laroche, Evariste (M)	633	G9A 1L1
55	Picard, Bernard (M)	635	
56	Picard, Denise (f)	635	
57	Germain, Denis (M)	637	
58	Richard, Danielle (F)	637	

N°			
	Ste-Cecile		
59	Vesina, Armande (F)	641	G9A 1L1
60	Vesina, C. Edouard (M)	641	
61	Vesina, Daniel (M)	641	
62	Vesina, Mario (M)	641	
63	Kegle, Raynald (M)	641	
64	Leblanc, Andre (M)	643	
65	Baril, Rachel (F)	645	
66	Deslauriers, Roger (M)	649	
67	Brissette, Daniel (M)	653	A
68	Perusse, Sylvie (f)	653	A
69	Perusse, Linda (F)	653	A
70	Champagne, Celine (f)	655	
71	Lacoursiere, Louis (M)	663	
72	Lacoursiere, Louise (F)	663	
73	Desmarais, Daniel (M)	665	
74	Leboeuf, Linda (F)	665	
75	Trepanier, Christiane (F)	671	
76	Trepanier, Eliane (F)	671	
77	Trepanier, Guylaine (F)	671	
78	Trepanier, Joel (M)	671	
79	Trepanier, Michel (M)	671	G9A 1L1
80	Cossette, Marie Ange (F)	673	
81	Blais, Carmen (F)	679	
82	Blais, Lionel (M)	679	
83	Adams, Marie (F)	681	
84	Adams, Pierre (M)	681	
85	Roy, Louise (F)	683	
86	Dessureault, Daniel (M)	687	
87	Dessureault, Line (F)	687	
88	Dessureault, Claude (M)	689	
89	Dessureault, Ginette (F)	689	
90	Cote, Jeanne Darc (F)	689	
91	Faucher, Marc (M)	691	
92	Brisson, Lucille (F)	691	
93	Morinville, Lionel (M)	695	
94	Morinville, Carmen (F)	695	
95	Beliveau, Sylvie (F)	699	
96	Gagnon, Pierre (M)	699	
97	Giroux, Guy (M)	701	
98	Giroux, Suzanne (F)	701	
99	Giroux, Luc (M)	701	G9A 1L1
100	Giroux, Rene (M)	701	
101	Laneville, Magloire (M)	703	
102	P. Laneville, Lucille (F)	703	
103	B. Bouchard, Carmen (F)	705	
104	Bouchard, Serge (M)	705	
105	Boisvert, Roger (M)	709	
106	Boisvert, Edith (F)	709	
107	Bolduc, Mario (M)	711	
108	Bolduc, Mme Mario (f)	711	
109	Tremblay, Luc (M)	713	
110	Perron, Louise (F)	713	
111	Rheault, Fernande (F)	717	
112	Rheault, Raymond (M)	717	
113	Bellerive, Denise (F)	719	
114	Bellerose, Sylvie (F)	721	
115	Laroche, Pauline (F)	721	
116	Bolduc, Annette (F)	725	
117	Bouchard, Alice (F)	727	
118	Bouchard, Claudette (F)	727	
119	Bouchard, Francois (M)	727	

RURAL/RURALE				electoral district/circonscription	URBAN/URBAINE		
N°	page			TROIS-RIVIERES	N°	page	
	N°	of/de			8	N° 1	of/de 3
polling division section de vote				certified signature(s)-enumerator(s) / certifié signature(s)-recenseur(s)	polling division section de vote		
				Pauline Beaudoin / Laurette Pelletier			

189144

F 303 **PRELIMINARY LIST OF ELECTORS**

8 5M-7-79

ELECTIONS CANADA

LISTE PRÉLIMINAIRE DES ÉLECTEURS

This list of qualified electors for the polling division number as set out below was prepared for use at the pending federal election from information obtained at the enumeration and has been certified by the signature(s) below as to completeness and correctness so far as is possible.

La présente constitue la liste des électeurs de la section de vote dont le numéro apparaît plus bas préparée en vue de l'élection fédérale en cours d'après les renseignements recueillis lors du recensement. Le(s) recenseur(s) y a(ont) apposé s(alleur) signature, affirmant que cette liste est aussi complète et exacte que possible.

N°			
	Ste-Cecile		
120	Bouchard, Maurice (M)	727	G9A 1L1
121	Lamy, Andre (M)	729	
122	Lamy, Diane (F)	729	
123	St-Louis, Gisele (F)	733	
124	St- Louis, Remy (M)	733	
125	Boudreault, Therese (F)	735	
126	St-Louis, Louise (F)	737	
127	St-Louis, Pierre (M)	737	
128	B. Plourde, Laurette (F)	741	
129	St-Onge, France (F)	743	
130	St-Onge, Gemma (F)	743	
131	St-Onge, Etienne (M)	743	
132	St-Onge, Michel (M)	743	
133	Lemoyne, Rose Aime (F)	745	
134	Levasseur, Claude (M)	749	
135	Levasseur, Laurette (F)	749	
L36	Levasseur, Paul (M)	749	
137	Levasseur, Rock (M)	749	
138	Veillette, Edgar (M)	751	
139	Veillette, Doroty (F)	751	
140	Perrieault, Lyne (F)	753	G9A 1L1
141	Ricard, Rejean (M)	753	
142	Roy, Claude (M)	759	
143	Roy, Louise (F)	759	
144	Cormier, Emeralda (F)	761	
145	Babin, Fernande (F)	765	
146	Babin, Ovila (M)	765	
147	Charlebois, Lucie (F)	767	
148	Chauvette, Daniel (M)	767	
149	Gagnon, Eugene (M)	769	
150	Pearson, Joan (F)	769	
151	Gilbert, Normand (M)	773	
152	Gilbert, Rita (F)	773	
153	C. Bernard, Therese (F)	775	
154	St-Louis, Hermande (F)	775	
155	Tessier, Helene (F)	777	
156	Tessier, Yves (M)	777	
157	Martin, Alice (F)	781	
158	De Repentigny, Marcelle (F)	783	
159	De Repentigny, Leo (M)	783	
160	Cloutier, Blanche (F)	785	G9A 1L1
161	Cloutier, Helene (F)	785	
162	Lacroix, Johanne (F)	789	
163	Lacroix, Gracia (F)	789	
164	Lacroix, Maurice (M)	789	
165	Provencher, Yvette (F)	791	
166	Provencher, Lucille (F)	791	
167	Bergevin, Marcel (M)	793	
168	Bergevin, Louisette (F)	793	
169	Bergevin, Line (F)	793	
170	Bergevin, Diane (F)	793	
	Ste- Cecile		
171	Corriveau, Henri Paul (M)	804	G9A 1L3
172	Corriveau, Lucie (F)	804	
173	Beaudoin, Albert (M)	806	
174	Beaudoin, Emilienne (F)	806	
175	Beaudoin, Pierre (M)	806	
176	Desmarais, Doris (F)	812	
177	Desmarais, Jean Paul (M)	812	

N°			
	Ste-Cecile		
178	Desmarais, Ruby (F)	812	G9a 1L3
179	McCosham, Germaine (F)	812	
180	Marchand, Marguerite (F)	820	
181	St-Pierre, H. George (M)	822	
182	Terrien, Alice (F)	822	
183	Terrien, Robert (M)	822	
184	Boissonneault, Carmen (F)	824	
185	Dupont, Claude (M)	824	apt. 2
186	Bourrassa, Carmen(F)	828	
187	Bourrassa, Yvonne (F)	828	
188	Galarneau, Rosaire (M)	830	
189	Galarneau, Diane (F)	830	
190	Dupont, Micheline (F)	832	A
191	Dupont, Rene (M)	832	A
192	Robidoux, Sylvie (F)	832	B
193	Bigue, Gisele (F)	836	
194	Thibeault, Carmen (F)	838	
195	Giroux, Marcel (M)	844	
196	Jacques, Gaetane (F)	844	
197	Belanger, Monique (F)	846	
198	Benoit, Raymond (M)	852	G9A 1L3
199	Martel, Francine (F)	852	
200	Huot, Jacques, (M)	854	
201	Fortier, Gertrude (F)	856	
202	Brunelle, Helene (F)	860	
203	Simoneau, Emile (M)	862	
204	Simoneau, Fernande (F)	862	
205	Simoneau, Raymond (M)	862	
206	Flageole, Josette (F)	864	
207	Frechette, Lisette (F)	868	
208	Morissette, Romeo (M)	868	
209	Paille, Joan (F)	870	
210	Fournier, Gaetan (M)	876	
211	Fournier, Marguerite (F)	878	
212	Fournier, Micheline (F)	876	
213	Drolet, Lionel (M)	884	
214	Drolet, Merina (F)	884	
215	Pepin, Denis (M)	884	apt. 2
216	Lausnier, Marc (M)	884	apt. 2
217	Michaud, Mireille (F)	886	
218	Lefebvre, Daniel (M)	886	apt. 2
219	Thibeault, Andrew (M)	888	apt. 1
220	Masson, Nathalie (F)	888	apt. 1
221	Fontaine, Paul Emile (M)	892	
222	Fontaine, Antoinette (F)	892	
223	Perron, Line (F)	894	
224	Perron, Jean (M)	894	G9A 1L3
225	Carpentier, Real (M)	896	
226	Landry, Marie Berthe (F)	900	
227	Landry, Yolande (F)	902	
228	Landry, Suzanne (F)	902	
229	Boucher, Gertrude (F)	910	
230	Boucher, Pierre (M)	910	
231	Mercure, Denise (F)	916	
232	Mercure, Guy (M)	916	
233	Valiquette, Eveline (F)	918	
234	Cloutier, Berthe (F)	924	
235	Julien, Alice (F)	924	
236	Julien, Maurice (M)	926	
237	Julien, Therese (F)	926	
238	Althot, Fabien (M)	932	

RURAL/RURALE			electoral district/circonscription	URBAN/URBAINE		
N°	page		TROIS-RIVIERES	N°	page	
	N°	of/de		8	N° 2	of/de 3
polling division section de vote			certified certifié signature(s)-enumerator(s) / signature(s)-recenseur(s) Pauline Beaudoin / Louisette Pottier	polling division section de vote		

F 303

8 5M-7-79

PRELIMINARY LIST OF ELECTORS

ELECTIONS CANADA

189145

LISTE PRÉLIMINAIRE DES ÉLECTEURS

This list of qualified electors for the polling division number as set out below was prepared for use at the pending federal election from information obtained at the enumeration and has been certified by the signature(s) below as to completeness and correctness so far as is possible.

La présente constitue la liste des électeurs de la section de vote dont le numéro apparaît plus bas préparée en vue de l'élection fédérale en cours d'après les renseignements recueillis lors du recensement. Le(s) recenseur(s) y a(ont) apposé sa(leur) signature, affirmant que cette liste est aussi complète et exacte que possible.

N°			
	Ste-Cecile		
239	Desilets, Paul (M)	932	G9A 1L3
240	Landry, Blanche (F)	932	apt. 2
241	Gosselin, Jean Paul (M)	934	
242	Gosselin, Pierre (M)	934	
243	Proulx, Irene (F)	940	
244	Proulx, Remy (M)	940	
245	Proulx, Real (M)	942	
246	Proulx, Renee (F)	942	
247	Noel, Brigitte (F)	948	
248	Lepine, Gina (F)	956	
249	Thibeault, Luis (M)	956	
250	Grand'Maison, Gisele	958	
251	Gelinas, Johanne (F)	964	
252	Gelinas, Mario (M)	964	
253	Vezina, Mariette (F)	966	
254	Morin, Anne (F)	972	
255	Morin, Yvette (F)	972	apt 1
256	Morin, Laurier (M)	972	apt 1
257	Brisson, Omer (M)	972	apt 2
258	Parent, Isabelle (F)	972	apt 2
259	Moreau, Louis (M)	980	G9A 1L3
260	Carles, Raymond (M)	980	a
261	Trahan, Carole (F)	980	a
262	Melancon, Andre (M)	988	
263	Melancon, Liliane (F)	988	
264	Normandin, Therese (F)	990	
265	Baribeau, Nicole (F)	994	
266	Mongrain, Serge (M)	994	
267	Simard, Gerard (M)	1004	
268	Simard, Pierrette (F)	1004	
269	Jacob, Antonin (M)	1012	
270	Jacob, Jeanne (F)	1012	
271	Gariepy, Olive (F)	1030	
	Ste-Genevieve		
272	Bard, Herve (M)	620	G9A 3W7
273	Carpentier, Cecile (F)	620	
274	Clourier, Bruno (M)	620	
275	Dontigny, Armand (M)	620	
276	Duchaine, Raymond (M)	620	
277	Dupont, Fernand (M)	620	
278	Gignac, Gisele (F)	620	
279	Laflamme, Jacques (M)	620	
280	Lampron, Emile (M)	620	
281	Laprise, Armand (M)	620	
282	Rheault, Arthur (M)	620	
283	Ringuette, Eva (F)	620	
284	St-Louis ,Diana (F)	620	
285	Tessier, Louis (M)	620	
286	Veillette, Benoit (M)	620	
	St-Paul		
287	Cormier, Daniel (M)	767	G9A 1H9
288	Cormier, Marius (M)	767	
289	Cormier, Pauline (M)	767	
290	Brissette, Serge (M)	767	
291	Pinet, Rene (M)	771	
292	Morneau, Sylvie (F)	773	
293	Fossier, Andre (M)	775	apt. 1

N°			
	St-Paul		
294	Gladu, Jacques (M)	775-2	G9A 1H9
295	Houle, Christian (M)	775-3	
296	Gagnon, Sylvie (F)	775-3	
297	Houle, Sylvie (F)	775-4	

RURAL/RURALE			electoral district/circonscription	URBAN/URBAINE		
N°	page N°	of/de	TROIS-RIVIERES	N° 8	page N° 3	of/de 3
polling division / section de vote			certified / certifié signature(s)-enumerator(s) / signature(s)-recenseur(s) Pauline Beaudoin Lauisette Pothier	polling division / section de vote		

189146

F 303

8 5M-7-79

PRELIMINARY LIST OF ELECTORS

ELECTIONS CANADA

LISTE PRÉLIMINAIRE DES ÉLECTEURS

This list of qualified electors for the polling division number as set out below was prepared for use at the pending federal election from information obtained at the enumeration and has been certified by the signature(s) below as to completeness and correctness so far as is possible.

La présente constitue la liste des électeurs de la section de vote dont le numéro apparaît plus bas préparée en vue de l'élection fédérale en cours d'après les renseignements recueillis lors du recensement. Le(s) recenseur(s) y a(ont) apposé sa(leur) signature, affirmant que cette liste est aussi complète et exacte que possible.

Ste-Cécile

N°			
1	Matton, Jeannine(F)	821	G9A1L4
2	Matton, Gérard(M)	821	G9A1L4
3	Beaunoyer, Linda	825	G9A1L4
4	Santerre, Omer(M)	835	G9A1L4
5	Lacombe, Robert(M)	835	G9A1L4
6	Lacombe, Angèle(F)	835	
7	Paquet, Louisette(F)	837	
8	Pellerin, Denis(M)	839	
9	Michaud, Yvette(F)	843	
10	Dussault, Martine(F)	845	
11	Ouimet, Suzanne(F)	845	
12	Cantin, Carmen(F)	847	
13	Benoit, Norbert(M)	847A	
14	Benoit, Jeanne-D'Arc(F)	847A	
15	Jourdain, Willie(M)	847B	
16	Rheault, Annette(F)	849	
17	Lord, Jeannette(F)	849A	
18	Demers, Fernand(M)	849C	
19	Demers, Lucienne(F)	849C	
20	Hardy, Françoise(F)	853	
21	St-Amand, Luc(M)	853	
22	Héroux, Danièlle(F)	855	
23	Demontigny, Lyne(F)	857	
24	Auger, Lise(F)	859	
25	Paquin, Monique(F)	863	
26	Black, Alma(f)	865	
27	Vallée, Louise(F)	865	
28	Gilbert, Johanne(F)	867	
29	Girard, Marianna (F)	873	
30	Girard, Albert(M)	873	
31	Patry, Philipe(M)	875	
32	Patry, Cécile(F)	875	
33	Chartier, Denise(F)	877	
34	Chartier, Gilles(M)	877	
35	Chartier, Mario(M)	877	
36	Simard, Yvon(M)	881	
37	Simard, Ghyslaine(F)	881	
38	Trépanier, Normand(M)	883	
39	Lépine, Sylvie(F)	883	
40	Chamberland, Ange-Albert(M)	887	
41	Dussault, Mario(M)	889	
42	Dussault, Manon(F)	889	
43	Dusseault, Daniel(M)	889A	
44	Morin, Sylvain(M)	889	App2
45	Dusseault, Joan(F)	891	
46	Houde, Michel(M)	897	
47	St-Yves, Luc(M)	899	
48	Gauthier, Lise(F)	899	
49	Gauthier, Jocelyn(M)	907	
50	Grégoire, Johanne(F)	907	
51	Gignac, Robert(M)	911	APP A
52	Faucher, André(M)	911	App B
53	Chamberland, Henri(M)	913	
54	Chamberland, Yvonne(F)	913	
55	Clement, Henri(M)	915	
56	Clement, Gertrude(F)	915	
57	Paillée, Armand(M)	923	
58	Paillée, Nicole(F)	923	
59	Derosier, Daniel(M)	927	
60	Groleau, Suzanne(F)	933	
61	Groleau, Rosaire(M)	933	
62	Groleau, Annette(F)	933	
63	Groleau, Helène(F)	933	G9A1L4
64	Cyr, Gérard(M)	933	
65	St-Onge, Carmen(F)	937	
66	St-Onge, Denis(M)	937	
67	Rivard, Yvonnette(F)	939	
68	L'Heureux, Danièlle(F)	945	
69	L'Heureux, Jean(M)	945	
70	Bouchard, Yvon(M)	947	
71	Lafrance, Roland(M)	949	
72	Lafrance, Carmen(F)	949	
73	Giasson, Manon(F)	953	
74	Giasson, Philias(M)	953	
75	Giasson, Micheline(F)	953	
76	Pellerin, Denis(M)	955	App 2
77	Lajoie, Gérard(M)	957	
78	Lajoie, Linda(F)	957	
79	Lajoie, Jeannette(F)	957	
80	Lesieur, Louise(F)	961	
81	Désilet, Céline(F)	965	
82	Blanchette, Louiselle(F)	969	
83	Gaumont, Alexandre(M)	971	
84	Gaumont, Léda(F)	971	
85	Paquet, Jacques Jr (M)	971	
86	Blanchette, Guylaine(F)	971	
87	Chabot, Denise(F)	973	
88	Chabot, Jean(M)	973	
89	Lemieux, Chantal(F)	979	
90	Rompré, Lise(F)	979	
91	Veillette, Denis(M)	981	
92	Veillette, Laurent Jr(M)	981	
93	Bournival, Micheline(F)	987	
94	Bournival, Denis(M)	987	
95	Collette, Aurore(F)	989	
96	Provencher, Robert(M)	989	
97	Lapérière, Michel(M)	991	
98	Lapérière, Micheline L (F)	991	
99	Maltais, Carole(F)	991	
100	Nolin, Juliette(F)	993	
101	Beaudet, Victorien(M)	995	G9A1L4
102	Beaudet, Marie-Anne(F)	995	
103	Dubé, Normand(M)	1001	
104	Dubé, Renald(M)	1001	
105	Dubé, Maurice(M)	1001	
106	Dubé, Marc(M)	1001	
107	Dubé, Carole(F)	1003	
108	Pepin, Denis(M)	1005	
109	Dubé, Joane(F)	1005	
110	Goyette, Irène(F)	1009	
111	Toutant, Alice(F)	1009	
112	Proulx, Roger(M)	1011	
113	Proulx, Claudia B(F)	1011	
114	Bourassa, Albert(M)	1013	
115	Corriveau, André(M)	1027	
116	Corriveau, Jocelyne(F)	1027	
117	Gélinas, Marcel(M)	1029	
118	Gélinas, Claire(F)	1029	
119	Gélinas, Raymond(M)	1029	
120	Gélinas, Denise(F)	1029	
121	Gélinas, René(M)	1029	G9A1L4

RURAL/RURALE			electoral district/circonscription	URBAN/URBAINE		
N°	page N°	of/de	Trois-Rivières	N° 9	page N° 1	of/de 4
polling division section de vote			certified certifié signature(s)-enumerator(s) / signature(s)-recenseur(s)	polling division section de vote		
			Martin Lacroix / Lise Desmarais			

F 303

PRELIMINARY LIST OF ELECTORS

ELECTIONS CANADA

LISTE PRÉLIMINAIRE DES ÉLECTEURS

189147

This list of qualified electors for the polling division number as set out below was prepared for use at the pending federal election from information obtained at the enumeration and has been certified by the signature(s) below as to completeness and correctness so far as is possible.

La présente constitue la liste des électeurs de la section de vote dont le numéro apparaît plus bas préparée en vue de l'élection fédérale en cours d'après les renseignements recueillis lors du recensement. Le(s) recenseur(s) y a(ont) apposé sa(leur) signature, affirmant que cette liste est aussi complète et exacte que possible.

Ste-Angèle

N°			
122	Blais, Simone(F)	580	G9A1M6
123	St-Louis, Yves(M)	598	
124	St-Louis, Sylvie(F)	598	
125	St-Louis, Léo(M)	598	
126	St-Louis, Marie-Claire(F)	598	
127	Blanchette, Luc(M)	606	App A
128	Morin, Ginette(F)	606	App A
129	Richer, François(M)	606	App b
130	Belmare, Colette(F)	608	App 1
131	Pothier, Louisette(F)	612	
132	Michel, Jocelyn(M)	612	App 2
133	Roy, Joanne(F)	612	App 2
134	Vaudrin, Majella(F)	622	
135	Lamy, Hélène(F)	622	App 3
136	Lamy, Céline(F)	622	App 3
137	Gagnier, Jean-Pierre(M)	624	
138	Dubuc, Louise(F)	624	
139	Rousseau, Donatien(M)	634	
140	Rousseau, Gisèle(F)	634	
141	Biron, Jean(M)	636	
142	Girard, Claude(M)	636	App 2
143	Girard, Jean-Guy(M)	636	App 2
144	Girard, André(M)	636	App 2
145	Girard, Bernadette B(F)	636	App 2
146	Girard, Pierre(M)	636	App 3
147	Girard, Odette(F)	636	App 3
148	Verrette, Michèle(F)	642	
149	Lamontagne, Marcel(M)	642	App 3
150	Lamontagne, Madeleine(F)	642	App 3
151	Lamontagne, Armand(M)	642	App 3
152	Caron, Alain(M)	644	
153	Nelligan, Béatrice(F)	658	
154	Labelle, Fernand(M)	660	
155	Labelle, Louise G(F)	660	
156	Landry, Michel(M)	666	
157	Landry, Ginette(F)	666	
158	Landry, Alain(M)	668	
159	Landry, Christine(F)	668	
160	Jacques, Patrick(M)	670	
161	Delgado, Manuel(M)	670	
162	Delgado, Jeanne(F)	670	
163	Marchand, Alain(M)	678	G9A1M6
164	Marchand, Denise(F)	678	
165	Paquin, Roger(M)	680	
166	Viel, Pierrette(F)	680	
167	Trudeau, Diane(F)	682	
168	L'Ecuyer, Julien(M)	684	
169	L'Ecuyer, Françoise(F)	684	
170	Grenier, Daniel(M)	686	
171	Guinard, Sylvie(F)	686	
172	Béliveau, Raoul(M)	694	
173	Béliveau, Marie-Jeanne(F)	694	
174	Baril, Françoise(F)	696	
175	Poliquin, Jean(M)	698	
176	Poliquin, Lise(F)	698	
177	Poloquin, Lise Jr(F)	698	
178	Verrette, Marie-Anna(F)	702	
179	Auger, Rosaire(M)	704	
180	Pichette, France(F)	704	
181	St-Pierre, Jean-Louis(M)	706	
182	St-Pierre, Lucie(F)	706	

N°			
183	Laporte, Roger(M)	708	G9A1M6
184	Lefevre, Stéphane(M)	712	
185	Grenier, Diane(F)	712	
186	Bertrand, Benoit(M)	712	App A
187	Sirois, Martine(F)	712	App A
188	Morin, Annette(F)	714	
189	Lacroix, France(F)	716	
190	Lamy, Jean-Paul(M)	720	
191	Lamy, Diane(F)	720	
192	Mélançon, Hervey(M)	722	
193	Lagacé, Marie-Laure(F)	722	
194	Monfette, Fernande(F)	724	
195	Pratte, André(M)	728	
196	Pratte, Monique(F)	728	
197	Pratte, Alain(M)	728	
198	Pratte, Sylvie(F)	728	
199	Pratte, Michel(M)	728	
200	Coté, Mario(M)	730	App A
201	Cournoyer, Georges(M)	736	App 1
202	Plante, Monique(F)	736	App 1
203	Lafrance, Patrick(M)	738	
204	Parenteau, Stanislas(M)	744	
205	Robillard, Laura(F)	744	
206	Moisan, François(M)	746	
207	Béliveau, Thérese(F)	746	
208	Obry, Hélène(F)	746	App 2
209	Bennett, Henriette(F)	752	App 3
210	Labonté, René(M)	754	
211	Labonté, Thérese(F)	754	
212	Labonté, André(M)	754	
213	Alarie, Pierre(M)	764	
214	Alarie, Hélène(F)	764	
215	Duranceau, Jean(M)	766	
216	Duranceau, Alice(F)	766	
217	St-Pierre, Rolland(M)	766	
218	St-Pierre, Jocelyne(F)	766	
219	Marchand, Lucille(F)	774	
220	Marchand, Edmée(F)	774	
221	Rocheleau, Marcel(M)	776	
222	Rheault, Hélène(F)	776	
223	Rheault, Renald(M)	776	
224	Lefebvre, Reine(F)	782	
225	Beaudry, Michel(M)	784	
226	Belmare, Jeannine(F)	784	
227	Trépanier, Pierre(M)	788	
228	Trépanier, Jocelyne(F)	788	
229	Léveillé, Louis(M)	790	
230	Léveillé, Pierrette(F)	790	
231	Léveillé, Fernand(M)	790	
232	Coté, Ange-Aimée(F)	792	
233	Eymard, Guillaume(M)	798	
234	Eymard, Céline(F)	798	
235	Rheault, Raymond(M)	800	
236	Rheault, Nicole(F)	800	
237	Duguay, Alphonse(M)	820	G9A1M8
238	Duguay, Rollande M (F)	820	G9A1M8
239	Lamy, Renald(M)	822	G9A1M8
240	Lamy, Nicole(F)	822	G9A1M8
241	Gosselin, Denis(M)	824	G9A1M8
242	Gosselin, Linda C(F)	824	G9A1M8
243	Labranche, Ghyslaine(F)	824	G9A1M8

RURAL/RURALE

N° | page N° | of/de

polling division / section de vote

electoral district/circonscription: Trois-Rivières

certified / certifié — signature(s)-enumerator(s) / signature(s)-recenseur(s): Martin Lacroix — Lise Desmarais

URBAN/URBAINE

N° 9 | page N° 2 | of/de 4

polling division / section de vote

F 303 **PRELIMINARY LIST OF ELECTORS**

8 5M 7 79

ELECTIONS CANADA

189148

LISTE PRÉLIMINAIRE DES ÉLECTEURS

This list of qualified electors for the polling division number as set out below was prepared for use at the pending federal election from information obtained at the enumeration and has been certified by the signature(s) below as to completeness and correctness so far as is possible.

La présente constitue la liste des électeurs de la section de vote dont le numéro apparaît plus bas préparée en vue de l'élection fédérale en cours d'après les renseignements recueillis lors du recensement. Le(s) recenseur(s) y a(ont) apposé sa(leur) signature, affirmant que cette liste est aussi complète et exacte que possible.

N°			
	Ste-Angèle		
244	Lemieux, Denise(F)	832	G9A1M8
245	Paquin, Carole(F)	836	App A
246	Aubut, Daniel(M)	840	
247	Aubut, Line(F)	840	
248	Fournier, Claude(M)	844	
249	Bédard, Hélène(F)	844	
250	Mailhot, Céline(F)	844	App 1
251	Beaulieu, Solange(F)	846	
252	Groleau, Sylvie(f)	850	
253	Lemyre, Céline(F)	850	
254	Chauvette, Fernand(M)	852	
255	Chauvette, Jeannette(F)	852	
256	Chauvette, René(M)	852	
257	Gagnon,Jean-Claude(M)	860	
258	Gagnon, Suzanne(F)	860	
259	Maréchal, Andrée(F)	862	
260	Maréchal, Jaqueline(F)	862	
261	Béliveau, Luc(M)	864	App 1
262	Gagnon, Christine(F)	864	App 1
263	Allard, Doris(F)	864	App 2
264	Blanchette, André(M)	868	
265	Blanchette, Jacqueline(F)	868	
266	Duplessis, Carole(F)	870	
267	Duplessis, Simone(F)	870	
268	Parent, Micheline(F)	872	
269	Mercure, Réal(M)	876	
270	Mercure, Nicole(F)	876	
271	Mercure, Gérard(M)	878	
272	Mercure, Thérese(F)	878	
273	Gélinas, Michel(M)	884	
274	Gélinas, Jeanne(F)	884	
275	Dufresne, Pierre(M)	886	
276	Gélinas, Pauline(F)	886	
277	Bourdages, René(M)	892	
278	Bourdages, Gaetane(F)	892	
279	St-Louis, Véronique(F)	894	
280	Dussault, Céline(F)	896	
281	Houde, Guy(M)	900	G9A1M8
282	Houde, François(M)	900	
283	Houde, Michel(M)	900	
284	Houde, Françoise(F)	900	
285	Houde, Johanne(F)	900	
286	Laflamme, Carmen(F)	902	
287	Dionne, Joseph(M)	908	
288	Pepin, Denise(F)	908	
289	Lajoie, Luc(M)	910	
290	Lajoie, Carmen(F)	910	
291	Robert, Annette(F)	912	
292	Janvier, Terry(M)	916	
293	Janvier, Juliette(F)	916	
294	Fournier, Hélène(F)	918	
295	Corriveau, Jean-Louis(M)	932	
296	Corriveau, Danièlle(F)	932	
297	Lamy, Normand(M)	934	
298	Lamy, Adrienne P(F)	934	
299	Gauthier, Pierre(M)	936	
300	Gauthier, Nicole T(F)	936	
301	Trudel, Jean-Jacques(M)	938	
302	Beaudoin, Henri-Paul(M)	950	
303	Beaudoin, Pauline(F)	950	
304	Beaudoin, Alain(M)	950	
305	Beaudoin, Danielle(F)	952	A
306	Bouchard, Christian(M)	952	B
307	Bouchard, Chantal(F)	952	B
308	Désilet, Fernand(M)	954	
309	Désilet, Bibiane(F)	954	
310	Villeneuve, Clémence(F)	958	
311	Guillemette, Hélène(F)	960	
312	Ferron, Camille(F)	966	
313	Taschereau, Gaetan(M)	968	
314	Larose, Juliette(F)	970	
315	Paquin, Noella(F)	970	App 2
316	Couture, Adélard(M)	974	
317	Harnois, Aliette(F)	982	
318	Falardeau, Liliane(F)	984	
319	St-Louis, Jean-Paul(M)	990	
320	St-Louis, Jean-Paul Mme (F)	990	
321	Hamelin, Rena(F)	992	
322	Thivierge, Bernadette(F)	994	
323	Bernier, Rita(F)	994	
324	Beauchemin, Vianney(M)	996	
325	Beauchemin, Gilberte(F)	996	
326	Gagnon, Diane(F)	1004	
327	Lafrenière, Robert(M)	1010	
328	Lafrenière, Christine(F)	1010	
329	Godon, Johanne(F)	1012	
330	Boisvert, Raymonde(F)	1014	
331	Levasseur, Michel(M)	1018	
332	Levasseur, Pauline(F)	1018	
333	Levasseur, Sylvain(M)	1018	
334	L'Heureux,Réjean(M)	1020	
335	L'Heureux, Denise T(F)	1020	
336	Grimard, Daniel(M)	1020	A
337	Sicard,Roger(M)	1022	
338	Sicard, Maryse(F)	1022	
339	Beaudette, Noel(M)	1026	
340	Beaudette, Juliette(F)	1026	
341	Gagnon, Wilfrid(M)	1028	
342	Gagnon, Yvonne(F)	1028	
343	Gagnon, Léo-Paul(M)	1028	
	St-Martin		
344	Gauthier, Marguerite(F)	673	G9A3R6
345	Létourneau, Jocelyn(M)	673	G9A3R6
346	Létourneau, Michel(M)	673	
347	Létourneau, Daniel(M)	673	
348	Létourneau, Johanne(F)	673	
349	Létourneau, Jeanne-D'Arc(F)	673	
350	Létourneau, Lionel Jr(M)	673	
	Ste-Geneviève		
351	Lepage, Jean-Claude(M)	716	G9A3W9
352	Pinard, Léonie(F)	716	App 1
353	Croteau, Paul(M)	716	App 2
354	Giroux, Louise(F)	716	App 3
355	Milette, Louise(F)	716	App 5
356	Carier, Josée(F)	716	App 6
357	Pinard, Marie-Jeanne(F)	716	App 7
358	Tremblay, Florent(M)	716	App 7
359p	Poudrier, Pierre(M)	716	App 10
360	Bailey, Hélène(F)	718	App 1
361	Duval, Roger(M)	718	App 1

RURAL/RURALE				URBAN/URBAINE		
N°	page N°	of/de	electoral district/circonscription: Trois-Rivières	N° 9	page N° 3	of/de 4
polling division / section de vote			certified / certifié: Martin Lacroix — signature(s)-enumerator(s) / signature(s)-recenseur(s): Lise Desmarais	polling division / section de vote		

189149

F 303 **PRELIMINARY LIST OF ELECTORS**

ELECTIONS CANADA

LISTE PRÉLIMINAIRE DES ÉLECTEURS

8 5M-7-79

This list of qualified electors for the polling division number as set out below was prepared for use at the pending federal election from information obtained at the enumeration and has been certified by the signature(s) below as to completeness and correctness so far as is possible.

La présente constitue la liste des électeurs de la section de vote dont le numéro apparaît plus bas préparée en vue de l'élection fédérale en cours d'après les renseignements recueillis lors du recensement. Le(s) recenseur(s) y a(ont) apposé sa(leur) signature, affirmant que cette liste est aussi complète et exacte que possible.

N°		N°
	Ste-Genevieve G9A 3W9	
362	Roussy, Gaetane(F) 718 App 2	

RURAL/RURALE			electoral district/circonscription	URBAN/URBAINE		
N°	page		Trois-Rivières	N° 9	page N° 4	of/de 4
	N°	of/de	certified certifié signature(s)-enumerator(s) / signature(s)-recenseur(s)			
polling division section de vote			Martin Lacroix / Lise Desmarais	polling division section de vote		

189150

F 303 **PRELIMINARY LIST OF ELECTORS**

8 5M-7-79

ELECTIONS CANADA

LISTE PRÉLIMINAIRE DES ÉLECTEURS

This list of qualified electors for the polling division number as set out below was prepared for use at the pending federal election from information obtained at the enumeration and has been certified by the signature(s) below as to completeness and correctness so far as is possible.

La présente constitue la liste des électeurs de la section de vote dont le numéro apparaît plus bas préparée en vue de l'élection fédérale en cours d'après les renseignements recueillis lors du recensement. Le(s) recenseur(s) y a(ont) apposé sa(leur) signature, affirmant que cette liste est aussi complète et exacte que possible.

Ste-Angèle G9A-1M7

N°			
595#A	Royer Monique		1
595	Redmond Mario		2
599	Julien Anita		3
607	Lafrenière Yves		4
623	Bellefeuille Marie-Rose		5
623	Beaudoin Clément		6
625	St-Onge Claude		7
625	St-Onge Murielle		8
639#1	Renaud Jean-Guy		9
639	~~Logement à louer~~		10
641	~~Logement vide~~		11
643	Coté Louise		12
643	Martel Jacques		13
647	Desbiens Maurice		14
647	Desbiens Marie Marthe		15
649#A	Fitzbach Claude		16
649	Lacroix Yvonne		17
661	Marchand Benoit		18
661	Marchand Liliane		19
661	Marchand Carole		20
663	Lacroix Carmen		21
663	Lacroix Martin		22
667	Bouchard Jérome		23
667	Leboeuf Réné		24
677	Lemire Marie-Rose		25
677	Lemire Michèle		26
679	Allen John		27
679	Allen Rose		28
681	Tousignant Jocelyn		29
681	Michelin Lise		30
683	Gagnon Carmen		31
693#A	Cloutier Gérald		32
693	Dargis Alain		33
695	~~Logement vide~~		34
697	Michel Normand		35
709#2	Landry Alain		36
709#2	Diamond Marie		37
709#4	Lebel Henri-Goerges		38
711	Lemieux Maurice		39
711	Lemieux Jeanne-d'arc		40
717#1	St-Ours Denis		41
717#1	Bélair Diane		42
717#3	Martel Sylvia		43
717#4	Poulin Sylvie		44
719	Richardson Jean		45
719	Bibeau Claire		46
719	Bibeau Anne Marie		47
719	Bordeleau Michèle		48
719	Roy Mario		49
729	Cadorette Fernand		50
729	Martin-Cadorette Thérèse		51
729	Cadorette Lucie		52
731	Voyer Bernadette		53
731	Coté Corine		54
733	Delcourt France		55
733	O'Bomsawin Claude		56
735	Logement vide		57
737	Dubois Gilles		58
737	Dubois Laurette		59
739	Deschenes Johanne		60
739	Lord Isabelle		61

N°		
745	Hebert Joe	62
745	Hebert Christine	63
745	Hebert Claude	64
745	Hebert Hélène	65
747	Lamothe Dominique	66
749	Carpentier Francine	67
749	Carpentier Solange	68
751	Hebert Jeanne	69
751	Paquin Lorraine	70
753	Lemay Suzanne	71
761	Vallières Rolande	72
761	Gendron Albertine	73
763	Patry Jeanne	74
763	Patry Manon	75
763	Moquin Michel	76
765	Milot Jean-François	77
765	Simard Carole	78
767	Guy Alfred	79
767	Guy Hélène	80
767	Guy Gilles	81
769	Comtois Louise	82
771	Poulin Serge	83
777	Brisson Louise	84
779	Milot Jacques	85
779	Milot Lise	86
781	Croteau Diane	87
781	Allaire Aline	88
783	Richard Roger	89
783	Richard Yvette	90
783	Richard Linda	91
785	Richard Nicole	92
787	Brunelle Huguette	93
793	Lahaie Roger	94
793	Lahaie Estelle	95
793	Lahaie Claude	96
795	Lahaie Dyna	97
797	Bastien Diane	98
797	Clément Ginette	99
801	Lafleur Eloi	100
801	Lafleur Jeanine	101
803	Deschenes Lisette	102
805	Millette Mario	103
805	Millette Michèle	104
805	Millette Daniel	105
809#1	Corbin Pierre	106
809#1	Corbin Madeleine	107
809#2	Guerette Roméo	108
811#1	Pérusse Lise	109
811#2	Paquin Annie	110
813#1	Isabelle Raymond (m)	111
813#2	Ricard Hélène	112
817#1	Tremblay Carole	113
817#2	Houle Françoise	114
819#1	Plante Germaine	115
819#2	~~Logement à louer~~	116
821#1	~~Logement vide~~	117
825	~~Coupon C.P. enr.~~	118
827	Lavergne Francine	119
827	Parenteau Raymond	120
829	Pothier Aurèle	121
833#1	Goyette Chantal	122

RURAL/RURALE

N° page N° of/de

polling division section de vote

electoral district/circonscription TROIS-RIVIERES

Ghislaine Giroux Francois Fiche

certified certifié

signature(s)-enumerator(s)/signature(s)-recenseur(s)

URBAN/URBAINE

N° 10 page N° 1 of/de 2

polling division section de vote

189151

F 303

8 5M-7-79

PRELIMINARY LIST OF ELECTORS

ELECTIONS CANADA

LISTE PRÉLIMINAIRE DES ÉLECTEURS

This list of qualified electors for the polling division number as set out below was prepared for use at the pending federal election from information obtained at the enumeration and has been certified by the signature(s) below as to completeness and correctness so far as is possible.

La présente constitue la liste des électeurs de la section de vote dont le numéro apparaît plus bas préparée en vue de l'élection fédérale en cours d'après les renseignements recueillis lors du recensement. Le(s) recenseur(s) y a(ont) apposé sa(leur) signature, affirmant que cette liste est aussi complète et exacte que possible.

Ste-Angèle

N°		
833#1	Lemay Philomène	123
835	Corriveau Romald	124
835	Corriveau Carole	125
837	Logement à louer	126
841	Mailhot Louis-Phillipe	127
841	Mailhot Jeanne	128
843	Paquin André	129
845	Montpetit Cherry	130
849	Champoux Réjean	131
849	Champoux Louisette	132
851	Gauthier Jacqueline	133
853	Cartier Rose-Aimé	134
857	Bellemare Jacqueline	135
857	Bellemare Rodolphe	136
859	Cartier Bella	137
861	Lagoie François	138
861	Demers Pascale	139
865	Lepage Fernande	140
867	Carpentier Nicole	141
867	Carpentier Jean-Paul	142
869	Lamothe Lucille	143
869	Lamothe Léo	144
873	Gagnon Fabiana	145
875	Collins Richard	146
881	Vincent Lise	147
881	Vincent Diane	148
883	Quessy Jean-Paul	149
889	Dessureault Louiselle	150
891	Fleury Roger	151
891	Fleury Jeanne	152
897	Bergeron Madeleine	153
897	Bergeron Gérard	154
897	Bergeron Yvon	155
897	Bergeron André	156
899	Poirier Jacqueline	157
899	Poirier Diane	158
905	Poudrier Daniel	159
907	Giasson Françoise	160
915	Thivierge Colette	161
917	Dugré René	162
917	Dugré Lise	163
923	Charette Lucie	164
925	Vallières Paul	165
925	Vallières Diane	166
931	Gauvin André	167
933	Rondeau Micheline	168
939	Bettez Carole	169
941	Gaudet Réal	170
941	Coté Simone	171
947	Joyal Alice	172
949	Chamberland Michel	173
949	Chamberland Sylvie	174
955	Fortin Marcel	175
955	Fortin Thérese	176
955	Fortin Daniel	177
955	Fortin Serge	178
957	Coté Ginette	179
963	Lemire Marie-Paule	180
963	Lacroix Roland	181
965	Vallée Claire	182
967	Buteau Andrée (f)	183

N°		
971	Gaudet Rosario	184
971	Roy-Gaudet Cécile	185
973	Perreault Léo	186
973	Perreault Louisette	187
973	Perreault Guy	188
973	Perreault René	189
979	Bolduc Serge	190
981	Guimond Lorraine	191
987	Auger Edouard	192
987	Auger Denise	193
989	Poisson Rose-Ange	194
989	Poisson France	195
991	Badeaux Lise	196
991	Badeaux Anita	197
993	Lincourt Guy	198
995	Dallaire Marie-Ange	199
997	Vincent Gilles	200
1003	Vincent Aldéa	201
1009	Deschenaux Maurice	202
1009	Deschenaux Thérèse	203
1009	Deschenaux Claude	204
1009	Deschenaux Marguerite	205
1009	Deschenaux Marie-Lise	206
1011#1	Trépanier Guy	207
1011#1	Trépanier Noella	208
1011#1	Trépanier Sylvain	209
1011#1	Trépanier Nathalie	210
1011#2	Lajoie France	211
1017	~~Inscrit Ailleurs~~	212
1019	Daneault Antonio	213
1019	Belisle-Daneault Rolande	214
1019	Daneault Yves	215
1021	Gagnon Laurette	216
1021	Gagnon Liette	217
1023	Dupont Louise	218
1025	Ladouceur Réjean	219
1027	Girard Johanne	220
1029	Rivard Paul	221
1029	Rivard Yvette	222
1031	Cloutier Alain	223
1031	Levasseur Suzanne	

Ste-Geneviève G9A-3X1

720	Labrecque Jean-Marie	224
720	Labrecque Danielle	225

STE ANGELE G9A 1M7

709 #1	SAVOIE	MARGUERITE	(F)	226
769	BLAIS	LOUISE	(F)	227
821 #2	MARTINEAU	ANDRE	(M)	228

RURAL/RURALE				URBAN/URBAINE
N°	page			N° 10
	N°	of/de		page N° 2 of/de 2
polling division section de vote				polling division section de vote

electoral district/circonscription TROIS-RIVIERES

certified certifié

signature(s)-enumerator(s) / signature(s)-recenseur(s)

F 303 **PRELIMINARY LIST OF ELECTORS**

8.5M-7-79

ELECTIONS CANADA

189152

LISTE PRÉLIMINAIRE DES ÉLECTEURS

This list of qualified electors for the polling division number as set out below was prepared for use at the pending federal election from information obtained at the enumeration and has been certified by the signature(s) below as to completeness and correctness so far as is possible.

La présente constitue la liste des électeurs de la section de vote dont le numéro apparaît plus bas préparée en vue de l'élection fédérale en cours d'après les renseignements recueillis lors du recensement. Le(s) recenseur(s) y a(ont) apposé sa(leur) signature, affirmant que cette liste est aussi complète et exacte que possible.

N°	STE-ANGELE				N°	STE-ANGELE			
1	Déry Sylvio	(M)	1032	G9A 1M9	32	Giroux Paul-Emile	(M)	1078	G9A 1M9
2	Kean Nancy	(F)	1034	G9A 1M9	33	Giroux Eugénie	(F)	1078	G9A 1M9
3	Brunelle Irène	(F)	1040	G9A 1M9	34	Giroux Michel	(M)	1078	G9A 1M9
4	Mercier Michel	(M)	1044	G9A 1M9	35	Perreault Fernand	(M)	1080	G9A 1M9
5	Houssonloge Rose	(F)	1046	G9A 1M9	36	Perreault Lucille	(F)	1080	G9A 1M9
6	Houssonloge Lorraine	(F)	1046	G9A 1M9	37	Gerbeau Roch	(M)	1080	G9A 1M9
7	Légaré Jean-Guy	(M)	1048	G9A 1M9	38	Ayotte Julienna	(F)	1082	G9A 1M9
8	Légaré Louisette	(F)	1048	G9A 1M9	39	Vallières Sylvie	(F)	1084	G9A 1M9
9	Légaré Suzanne	(F)	1048	G9A 1M9	40	Croteau François	(M)	1084	G9A 1M9
10	Légaré Robert	(M)	1048	G9A 1M9	41	St-Louis Rolande	(F)	1090	G9A 1M9
11	Chassé Olivette	(F)	1050	G9A 1M9	42	St-Louis Roger	(M)	1090	G9A 1M9
12	Chassé René	(M)	1050	G9A 1M9	43	St-Louis Michel	(M)	1090	G9A 1M9
13	Morin Germaine	(F)	1052	G9A 1M9	44	Verronneau Jean Marie	(M)	1092	apt 2 G9A 1M9
14	Drouin Gilles	(M)	1054	G9A 1M9	45	Verronneau Françoise	(F)	1092	apt 2 G9A 1M9
15	Goyette Drouin Guylaine	(F)	1054	G9A 1M9	46	Roy Jean Pierre	(M)	1092	apt 3 G9A 1M9
16	Quessy Daniel	(M)	1058	G9A 1M9	47	Huot Hélène	(F)	1092	apt 3 G9A 1M9
17	Quessy Renée	(F)	1058	G9A 1M9	48	Lambert Meldred	(F)	1094	apt 4 G9A 1M9
18	Ferron Gilbert	(M)	1060	G9A 1M9	49	Marchand Lucienne	(F)	1094	apt 5 G9A 1M9
19	Cormier Gilles	(M)	1062	G9A 1M9	50	Morin Gaétan	(M)	1114	apt 1 G9A 1M9
20	Nolet Constance	(F)	1064	G9A 1M9	51	St-Pierre Théo	(M)	1114	apt 2 G9A 1M9
21	Laliberté Sonia	(F)	1066	G9A 1M9	52	Lemire Fleurelle	(F)	1116	apt 1 G9A 1M9
22	Parsons Edward	(M)	1068	G9A 1M9	53	Bourgeois Doris	(F)	1116	apt 2 G9A 1M9
23	Dubé Conrad	(M)	1070	G9A 1M9	54	Moquin René	(M)	1118	apt 1 G9A 1M9
24	Dubé Georgette	(F)	1070	G9A 1M9	55	Morasse Eric	(M)	1118	apt 1 G9A 1M9
25	Benoit Denise	(F)	1072	G9A 1M9	56	St-Cyr Edmée	(F)	1122	G9A 1M9
26	Benoit Henri-Paul	(M)	1072	G9A 1M9	57	Béliveau Sylvie	(F)	1124	G9A 1M9
27	Duchaine Jean-Louis	(M)	1072	G9A 1M9	58	Evangelisse Albert	(M)	1124	G9A 1M9
28	Martin Yves	(M)	1074	G9A 1M9	59	Désilets Marguerite	(F	1126	G9A 1M9
29	Martin Raymonde	(F)	1074	G9A 1M9	60	Désilets Rose	(F)	1126	G9A 1M9
30	Béliveau Juliette	(M)	1076	G9A 1M9	61	Duhaime Lina	(F)	1130	G9A 1M9
31	Béliveau Marcel	(M)	1076	G9A 1M9	62	Mailhot Yvan	(M)	1130	G9A 1M9

RURAL/RURALE			electoral district/circonscription	URBAN/URBAINE		
N°	page		TROIS-RIVIÈRES	N°	page	
	N°	of/de		11	N° 1	of/de 4
polling division section de vote			certified certifié — signature(s)-enumerator(s) / signature(s)-recenseur(s): Micheline Lutras, Louise Milot	polling division section de vote		

189153

F 303 **PRELIMINARY LIST OF ELECTORS**

8 5M-7-79

ELECTIONS CANADA

LISTE PRÉLIMINAIRE DES ÉLECTEURS

This list of qualified electors for the polling division number as set out below was prepared for use at the pending federal election from information obtained at the enumeration and has been certified by the signature(s) below as to completeness and correctness so far as is possible.

La présente constitue la liste des électeurs de la section de vote dont le numéro apparaît plus bas préparée en vue de l'élection fédérale en cours d'après les renseignements recueillis lors du recensement. Le(s) recenseur(s) y a(ont) apposé sa(leur) signature, affirmant que cette liste est aussi complète et exacte que possible.

STE-ANGELE

N°					N°
63	Boivin Jean-René	(M)	1132	G9A 1M9	
64	Dupuis Boivin Juliette	(F)	1132	G9A 1M9	
65	Boivin Louise	(F)	1132	G9A 1M9	
66	Boivin Martine	(F)	1132	G9A 1M9	
67	Mélançon Pauline	(F)	1134	G9A 1M9	
68	Dupont Thérèse	(F)	1142	G9A 1M9	
69	Charest Georgette	(F)	1148	G9A 1M9	
70	Charest René	(M)	1148	G9A 1M9	
71	Brosseau Serge	(M)	1150	G9A 1M9	
72	Richard Doris	(F)	1156	G9A 1M9	
73	Bourbeau René	(M)	1158	G9A 1M9	
74	La Force Jocelyne	(F)	1158	G9A 1M9	
75	Pellerin Marc	(M)	1160	G9A 1M9	

RURAL/RURALE			electoral district/circonscription	URBAN/URBAINE		
N°	page		TROIS-RIVIÈRES	N°	page	
	N°	of/de		11	N° 2	of/de 4
polling division section de vote			certified certifié: Micheline Lutras — signature(s)-enumerator(s) / signature(s)-recenseur(s): Louise Milot	polling division section de vote		

189154

F 303 **PRELIMINARY LIST OF ELECTORS**

8.5M-7-79

ELECTIONS CANADA

LISTE PRÉLIMINAIRE DES ÉLECTEURS

This list of qualified electors for the polling division number as set out below was prepared for use at the pending federal election from information obtained at the enumeration and has been certified by the signature(s) below as to completeness and correctness so far as is possible.

La présente constitue la liste des électeurs de la section de vote dont le numéro apparaît plus bas préparée en vue de l'élection fédérale en cours d'après les renseignements recueillis lors du recensement. Le(s) recenseur(s) y a(ont) apposé sa(leur) signature, affirmant que cette liste est aussi complète et exacte que possible.

N°			STE-CECILE		N°			STE-CECILE	
76	Normandin Robert	(M)	1033	G9A 1L5	107	Rousseau Daniel	(M)	1079	G9A 1L5
77	Normandin Claira	(F)	1033	G9A 1L5	108	Turcotte Chantal	(F)	1079	G9A 1L5
78	Dumais Cécile	(F)	1034	G9A 1L6	109	St-Germain Léo-Paul	(M)	1082	G9A 1L6
79	Dumais Rachelle	(F)	1034	G9A 1L6	110	St-Germain Déliane	(F)	1082	G9A 1L6
80	Dumais Denise	(F)	1034	G9A 1L6	111	St-Germain Luc	(M)	1082	G9A 1L6
81	Martel Léodina	(F)	1035	G9A 1L5	112	Allaire Philias	(M)	1089	G9A 1L5
82	Bournival Charles	(M)	1037	G9A 1L5	113	Allaire Flora	(F)	1089	G9A 1L5
83	Lacroix France	(F)	1037	G9A 1L5	114	Tourigny Albert	(M)	1097	G9A 1L5
84	Poudrier Corinne	(F)	1040	G9A 1L6	115	Tourigny Simone	(F)	1097	G9A 1L5
85	Poudrier Michel	(M)	1040	G9A 1L6	116	Tourigny Guy	(M)	1097	G9A 1L5
86	Poudrier Yvonne	(F)	1040	G9A 1L6	117	B. Johnson Gemma	(F)	1098	G9A 1L5
87	Arcand Virginie	(F)	1041	G9A 1L5	118	Dupont Gustave	(M)	1098	G9A 1L5
88	Pilote Rolande	(F)	1043	G9A 1L5	119	Allard Marie-Louise	(F)	1107	G9A 1L5
89	Mc Donald Jack	(M)	1043	G9A 1L5	120	Allard Gilles	(M)	1107	G9A 1L5
90	Guilbert René	(M)	1044	G9A 1L6	121	Allard Colette	(F)	1107	G9A 1L5
91	Guilbert Suzanne	(F)	1044	G9A 1L6	122	Lemay André	(M)	1108	G9A 1L6
92	Guilbert Martine	(F)	1044	G9A 1L6	123	Lemay Jeannine	(F)	1108	G9A 1L6
93	Guilbert Johanne	(F)	1044	G9A 1L6	124	Lemay Ghislaine	(F)	1108	G9A 1L6
94	Dargis Robert	(M)	1047	G9A 1L5	125	Dupont Laurent	(M)	1113	G9A 1L5
95	Paquin Emile	(M)	1048	G9A 1L6	126	Dupont Elvani	(F)	1113	G9A 1L5
96	Abran Sylvie	(F)	1048	G9A 1L6	127	Dupont Normand	(M)	1113	G9A 1L5
97	Rocheleau Clovis	(M)	1049	G9A 1L5	128	Dupont Francine	(F)	1113	G9A 1L5
98	Dubois Pierre	(M)	1053	G9A 1L5	129	Neault Gérard	(M)	1121	G9A 1L5
99	Godin Thérèse	(F)	1065	G9A 1L5	130	Neault Jeannine	(F)	1121	G9A 1L5
100	Forcier Charles-Edouard	(M)	1067	G9A 1L5	131	Béliveau Marc	(M)	1121	apt. 2 G9A 1L5
101	Daigle Denise	(F)	1073	G9A 1L5	132	Filion Cécile	(F)	1122	G9A 1L6
102	Baribeault Raymond	(M)	1075	G9A 1L5	133	Milette Micheline	(F)	1130	G9A 1L6
103	Baribeault Thérèse	(F)	1075	G9A 1L5	134	Milette Daniel	(M)	1130	G9A 1L6
104	Baribeault Michel	(M)	1075	G9A 1L5	135	Boucher Yvonne	(F)	1131	G9A 1L5
105	Forget Roger	(M)	1077	G9A 1L5	136	Boucher Huguette	(F)	1131	G9A 1L5
106	Forget Christiane	(F)	1077	G9A 1L5	137	Drolet Gina	(F)	1132	G9A 1L5

RURAL/RURALE			electoral district/circonscription	URBAN/URBAINE		
N°	page		TROIS-RIVIÈRES	N°	page	
	N°	of/de		11	N° 3	of/de 4
polling division section de vote			certified certifié signature(s)-enumerator(s) / signature(s)-recenseur(s) Micheline Lutrin / Louise Nilot	polling division section de vote		

189154

189155

F 303

8 5M-7-79

PRELIMINARY LIST OF ELECTORS

ELECTIONS CANADA

LISTE PRÉLIMINAIRE DES ÉLECTEURS

This list of qualified electors for the polling division number as set out below was prepared for use at the pending federal election from information obtained at the enumeration and has been certified by the signature(s) below as to completeness and correctness so far as is possible.

La présente constitue la liste des électeurs de la section de vote dont le numéro apparaît plus bas préparée en vue de l'élection fédérale en cours d'après les renseignements recueillis lors du recensement. Le(s) recenseur(s) y a(ont) apposé sa(leur) signature, affirmant que cette liste est aussi complète et exacte que possible.

STE-CECILE

N°				
138	Drolet Yolande	(F)	1132	G9A 1L5
139	Lebel Thomas	(M)	1138	G9A 1L6
140	Montambeault Télesphore	(M)	1139	G9A 1L5
141	Lambert Jeannine	(F)	1140	G9A 1L6
142	Beaumier Rosa	(F)	1141	G9A 1L5
143	Francoeur Thérèse	(F)	1144	G9A 1L6
144	Légaré Denis	(M)	1146	G9A 1L6
145	Durocher Céline	(F)	1146	G9A 1L6
146	Abran Sylvie	(F)	1148	G9A 1L6
147	Charest Edmond	(M)	1149	G9A 1L5
148	Piché Gabrielle	(F)	1154	G9A 1L6
149	Piché Daniel	(M)	1154	G9A 1L6
150	Milette Lise	(F)	1156	G9A 1L6
151	Guillemette Monique	(F)	1156	G9A 1L6
152	Martel Julie	(F)	1156	G9A 1L6
153	Gignac Henri	(M)	1157	G9A 1L5
154	Lambert Michel	(M)	1159	G9A 1L5
155	Giroux Carole	(F)	1159	G9A 1L5
156	Marchand Robert	(M)	1161	G9A 1L5
157	Blouin Marchand Micheline	(F)	1161	G9A 1L5
158	Horne Norma	(F)	1163	G9A 1L5
159	Fortier Yves	(M)	1163	G9A 1L5
160	Leblanc Normand	(M)	1166	G9A 1L6
161	Leblanc Gaétane	(F)	1166	G9A 1L6
162	Leblanc Yvon	(M)	1166	G9A 1L6
163	Leblanc Daniel	(M)	1166	G9A 1L6
164	Simard Stella	(F)	1168	G9A 1L6
165	Bédard Alphonse	(M)	1168	G9A 1L6
166	Lambert Jean	(M)	1170	G9A 1L6
167	Drolet Gilbert	(M)	1170	G9A 1L6
168	Trucotte Aimé	(M)	1178	G9A 1L6
169	Quigley Patsy	(F)	1178	G9A 1L6
170	Quigley Archie	(M)	1178	G9A 1L6
171	Noël Roméo	(M)	1180 apt. 1	G9A 1L6
172	Pellerin Carl	(M)	1180 apt. 2	G9A 1L6

ST-MARTIN

N°				
173	Kaestlé Marie-Josée	(F)	600	G9A 5T6
174	Duval Noëlla	(F)	682	G9A 3R5

ST-MAURICE

N°				
175	Paquin Roland	(M)	605	G9A 3P4
176	Paquin Georgette	(F)	605 apt. 1	G9A 3P4
177	Lanteigne Gilles	(M)	605 apt. 2	G9A 3P4
178	Gélinas Yves	(M)	605 apt. 3	G9A 3P4
179	Bergeron Lucie	(F)	609	G9A 3P4
180	Fiset Sylvain	(M)	609	G9A 3P4
181	Fournier Jacque	(M)	617 apt. 1	G9A 3P4
182	Lemire Jean	(M)	617 apt. 2	G9A 3P4
183	Lanneville Antoinette	(F)	617	G9A 3P4
184	Lanneville Blanche	(F)	617	G9A 3P4
185	Lanneville Flore	(F)	617	G9A 3P4
186	Noël Michelle	(F)	675 2étage	G9A 3P4
187	Guillemette Irène	(F)	675 2étage	G9A 3P4
188	Côté Mario	(M)	675 3e étage	G9A 3P4
189	Landry Jean-Yves	(M)	675 3e étage	G9A 3P4

RURAL/RURALE			electoral district/circonscription	URBAN/URBAINE		
N°	page		TROIS-RIVIÈRES	N°	page	
	N°	of/de		11	N° 4	of/de 4
polling division section de vote			certified certifié signature(s)-enumerator(s) / signature(s)-recenseur(s) Micheline Lutras Louise Milot	polling division section de vote		

F 303

8 5M-7-79

PRELIMINARY LIST OF ELECTORS

ELECTIONS CANADA

LISTE PRÉLIMINAIRE DES ÉLECTEURS

189156

This list of qualified electors for the polling division number as set out below was prepared for use at the pending federal election from information obtained at the enumeration and has been certified by the signature(s) below as to completeness and correctness so far as is possible.

La présente constitue la liste des électeurs de la section de vote dont le numéro apparaît plus bas préparée en vue de l'élection fédérale en cours d'après les renseignements recueillis lors du recensement. Le(s) recenseur(s) y a(ont) apposé salleur) signature, affirmant que cette liste est aussi complète et exacte que possible

N°	Ste-Ursule	G9A1P1
1	Vaillancourt Rita(F)	668
2	Dupuis Lyne (F)	668 #2
3	St-Germain Brunette (F)	668#3
4	St-Germain Renée (F)	668 #3
5	Landry Denise (F)	670A
6	St-Pierre Raymond (M)	670A
7	Gauthier Jeannette (F)	670 B
8	Desfosses Aline (F)	680
9	Dupont Alain (M)	680
10	Tremblay Suzon Anne (F)	680
11	Dallaire Réjean (M)	680B
12	Cloutier Berthe (F(	680 C
13	Biron Gilberte (F)	700
14	Godin Monique (F)	710 #1
15	Godin Rosaire (M)	710 #1
16	Roux Marguerite (F)	710 #2
17	Houls Julia (F)	710 #3
18	Champagne Marie-Jeanne (F)	728
19	Briere Micheline (F)	728
20	Briere Paul (M)	728
21	Chamberland Lyne (F)	730
22	Chamberland Michelle (F)	730
23	Chamberland René (M)	730
24	Filteau Michelle (F)	750#2
25	Filteau Louise (F)	750 #4
26	Rivard Guy (M)	750 #5
27	Lanouette Alice (F)	760
28	Lanouette Gaston (M)	760
29	Lanouette Micheline (F)	760
30	Roy Lucienne (F)	762
31	Lacroix Louis A (M)	764
32	Ouellette André (M)	766 A
33	Ouellette Fernande (F)	766 A
34	Gélinas Suzanne (F)	766 B
35	Charette Emilie (F)	768
36	Gaboury Gisèle (F)	770
37	Gaboury Jean-Paul (M)	770
38	Croteau Raymond (M)	772
39	Désilets Carole (F)	776
40	Désilets Jeannine (F)	776
41	Désilets Réjean (M)	776
42	Désilets René (M)	776
43	Désilets Denis (M)	778
44	Vermette Diane (F)	780
45	Simard René (M)	792
46	Huberdeau Danielle (F)	792
47	Giguère Louise (F)	794
48	Giguère Richard (M)	794
49	St-Onge Nicole (F)	800
50	St-Onge Serge (M)	800
51	Desmarais Lisette (F)	802
52	Desmarais Emile (M)	802
53	Cartier Claude (M)	816
54	Cartier Colette (F)	816
55	Boivin Eva (F)	818
56	Boivin Jacqueline (F)	818
57	Gauthier Roger (M)	820
58	Dickner Danielle (F)	824
59	Dickner Thérèse (F)	824
60	Dickner Yvon (M)	824
61	Bruneau Linda (F)	828
62	Caron Liette (F)	828

N°	Ste-Ursule	G9A 1P1
63	Ly Denise (F)	842
64	Ly Dan Humg (M)	842
65	Boisvert Lucia (F)	844
66	Pinet Aline (F)	846
67	Marcier Carole (F)	848
68	Boisvert Michel (M)	852
69	Boisvert René(M)	852
70	Boisvert Suzanne (F)	852
71	Panneton René (M)	860
72	Panneton Suzanne (F)	860
73	Levesque Luc (M)	860 A
74	Leduc Charles (M)	862
75	Leduc Suzanne (F)	862
76	Leduc Céline (F)	862
77	Veillet Christiane (F)	862
78	Leduc Marcel (M)	864
79	Livernoche Michelle (F)	864
80	Boisclair Eva (F)	876
81	Boisclaire Roger (M)	876
82	Boisclair Hervé (M)	878
83	Boisclair Lisette (F)	878
84	Dargis Carole (F)	884
85	Vanasse Carl (M)	884
86	Crete Alain (M)	886
87	Turcotte Carole (F)	886
88	Gélinas Dominique (M)	892
89	Gélinas Jacques (M)	892
90	Gélinas Marie Paule (F)	892
91	Fortin Yves (M)	894
92	Gélinas Sylvain (M)	894
93	Théoret Sylvie (F)	894
94	Tremblay Aline (F)	900
95	Janvier Marie-Berthe	902
96	Doyon Françoise (F)	908
97	Poulain Rose (F)	910
98	Poulain Thomas (M)	910
99	LeSieur Denis (M)	916
100	Biron Line (F)	916
101	Pauzé Carole (F)	924
102	Hubert Mario (M)	924 A
103	Lacroix France(F)	926
104	Ricard Céline (F)	948
105	Donalson Lucie (F)	950
106	Donalson Yves (M)	950
107	Gagnon Antoinette (F)	956
108	Bernard Juliette (F)	958
109	Poirier Jean-Paul (M)	964
110	Poirier Monique (F)	964
111	Poirier Pierre (M)	964
112	Larose André (M)	966
113	Peterson Léon (M)	966
114	Godin Pierre (M)	966
115	Chartier Marguerite	966
116	Pellerin Denise (F)	966
117	Ricard Raymond (M)	966
118	Gosselin Léontine (F)	966
119	Lemire Marguerite (F)	972
120	Lemire Yolande (F)	972
121	Leduc Antoine (M)	974
122	Leduc Claire Rosa (F)	974
123	Leduc Céline (F)	974
124	Gervais Irène (F)	980

RURAL/RURALE

N° | page N° of/de

polling division / section de vote

electoral district/circonscription: TROIS RIVIERES

certified / certifié

signature(s)-enumerator(s) / signature(s)-recenseur(s): Jeannine Désilets, Lola Hébert

URBAN/URBAINE

N° 12 | page N° 1 of/de 2

polling division / section de vote

F 303

8 5M-7-79

PRELIMINARY LIST OF ELECTORS

ELECTIONS CANADA

LISTE PRÉLIMINAIRE DES ÉLECTEURS

189157

This list of qualified electors for the polling division number as set out below was prepared for use at the pending federal election from information obtained at the enumeration and has been certified by the signature(s) below as to completeness and correctness so far as is possible.

La présente constitue la liste des électeurs de la section de vote dont le numéro apparaît plus bas préparée en vue de l'élection fédérale en cours d'après les renseignements recueillis lors du recensement. Le(s) recenseur(s) y a(ont) apposé sa(leur) signature, affirmant que cette liste est aussi complète et exacte que possible.

N°		
	Ste-Ursule	G9A 1P1
125	Gaumond Claudette (F)	982
126	Gaumond Michel (M)	982
127	Désaulniers Claire (F)	988
128	Désaulniers Jeanne (F)	988
129	Lamothe Jeannine (F)	990
130	Lamothe Lucie (F)	990
131	Lamothe Marcel (M)	990
132	Lacerte Cécile (F)	996
133	Lacerte Hortence (F)	996
134	Lacerte Richard (M)	996
135	Verronneau Denise (F)	998
136	Vérronneau Eugène (M)	998
137	Vérronneau Michel (M)	998
138	Verronneau Sylvie (F)	998
139	Croteau Emilien (M)	1010
140	Croteau Thérèse (F)	1010
141	Johnston Alain (M)	1028
142	Johnston Jean Louis (M)	1028
143	Dubé Lise (F)	1030
	ST-MARTIN	G9A 5S4
144	Poisson Denise (F)	555

N°

RURAL/RURALE			electoral district/circonscription	URBAN/URBAINE		
N°	page		TROIS RIVIERES	N°	page	
12	N° 2	of/de 2	certified / certifié — signature(s)-enumerator(s) / signature(s)-recenseur(s)	12	N° 2	of/de 2
polling division / section de vote			Jeanne Desilets / Lola Hébert	polling division / section de vote		

F 303 **PRELIMINARY LIST OF ELECTORS**

8.5M-7-79

ELECTIONS CANADA

189158

LISTE PRÉLIMINAIRE DES ÉLECTEURS

This list of qualified electors for the polling division number as set out below was prepared for use at the pending federal election from information obtained at the enumeration and has been certified by the signature(s) below as to completeness and correctness so far as is possible.

La présente constitue la liste des électeurs de la section de vote dont le numéro apparaît plus bas préparée en vue de l'élection fédérale en cours d'après les renseignements recueillis lors du recensement. Le(s) recenseur(s) y a(ont) apposé salleur) signature, affirmant que cette liste est aussi complète et exacte que possible.

N°				
	Ste Angèle			
1	Hamel Denise	F.	1035	G9A1N1
2	Marchand Pierrette	F.	1041	
3	Montour Solange	F.	1043	
4	Dessereault Louise	F.	1043	
5	Trépanier Nicole	F.	1043	
6	Trépanier Lorette	F.	1045	
7	Blanchette J.-Baptist	M.	1045	
8	Gagnon Gilles	M.	1045	
9	Forest Doris	F.	1059	
10	Forest Jacques	M.	1059	
11	Lacerte Pierrette	F.	1061	
12	Lacerte René	M.	1061	
13	Janvier Carole	F.	1065	
14	Paillé Bernard	M.	1065	
15	Manseau Denise	F.	1067	
16	Manseau Paul	M.	1067	
17	Manseau Sylvain	M.	1067	
18	Labonté Denis	M.	1071	
19	Labonté Thérèse	F.	1071	
20	Cadorette Marthe	F.	1079	
21	Savard Manon	F.	1079	
22	Savard Sylvain	M.	1079	
23	Charette Guy	M.	1079	
24	Desfossés Jeannine	F.	1081	
25	Savard Christiane	F.	1083	
26	Ouellette Daniel	M.	1083	
27	Labranche Florent	M.	1091	
28	Labranche Gilberte	F.	1091	
29	Labranche Jean	M.	1091	
30	Parsons Gérald	M.	1093	
31	Gobeil Marie-Paule	F.	1095	
32	Trahan Marcel	M.	1095	
33	Rouette Diane	F.	1097	
34	Richard Jean	M.	1097	
35	Parsons Georges	M.	1101	
36	Lefebvre Jeannine	F.	1103	
37	Croteau Diane	F.	1105	
38	Bellerive Jacques	M.	1107	
39	Bellerive Rita	F.	1107	
40	Robidoux Henri	M.	1107	
41	Robidoux Thérèse	F.	1107	
42	Brunelle Françoise	F.	1107	
43	Baril René	M.	1107	
44	Soucy Mariette	M.	1107	
45	Roy Jeanne-D'Arc	F.	1111	
46	Tessier Jean-Yves	M.	1111	
47	Fiset Fernand	M.	1121	
48	Fiset Jacqueline	F.	1121	
49	Chouinard Carole	F.	1123	
50	Doucet France	F.	1123	
51	Robert Pierre	M.	1123	
52	Maurais Aline	F.	1125	
53	Lefebvre Bertrand	M.	1127	
54	Lefebvre Denise	F.	1127	
55	Huet Benoit	M.	1129	
56	Huet Denise	F.	1129	
57	Huet Josée	F.	1129	
58	Hubert Madeleine	F.	1131	
59	Hubert Jean-Yves	M.	1131	
60	Plante Marcel	M.	1133	
61	Plante Yvette	F.	1133	

N°				
	Ste Angèle			
62	Lemire Marcel	M.	1135	G9A1N1
63	Godin Henri-Paul	M.	1139	
64	Godin Jeannine	F.	1139	
65	Boulay Michèle	F.	1145	
66	Grenier Louis	M.	1147	
67	Grenier Yolande	F.	1147	
68	Cadorette Willie	M.	1149	
69	Cadorette Yvette	F.	1149	
70	Cadorette Yves	M.	1149	
71	Cadorette Roger	M.	1149	
72	Pareanteau Pauline	F.	1151	
73	Parenteau P.-Emile	M.	1151	
74	Parenteau Gaétan	M.	1151	
75	Parenteau Réjean	M.	1151	
76	Brulé Irène	F.	1153	
77	Brulé Georges	M.	1153	
78	Brulé Lucie	F.	1153	
79	Brulé Loraine	F.	1153	
80	Brulé Gilles	M.	1153	
81	Brulé France	F.	1153	
82	Lamy Yvette	F.	1155	
83	Morin Joseph	M.	1157	
84	Morin Jeanne	F.	1157	
85	Bourassa Michel	M.	11159	
86	Dumont Irène	F.	1159	
87	Riopel Jean-Marie	M.	1161	
88	Riopel Colette	F.	1161	
89	Riopel Lise	F.	1161	
90	Riopel Luc	M.	1161	
91	Riopel Sonia	F.	1161	
92	Lemay Laurette	F.	1163	
93	Lemay Jacques	M.	1163	
94	Abran Alphonse	M.	1165	
95	Abran Blanche	F.	1165	
96	Abran Doris	F.	1165	
97	Harnois Georges	M.	1169	
98	Harnois Louise	F.	1169	
	St.. Martin			
99	Doucet Edgar	M.	750	G9A3B7
100	Doucet François	M.	750	
101	Doucet Carole	F.	750	
102	Doucet Gaétan	M.	750	
103	Lacelle Diane	F.	750	
	Ste Ursule			
104	Casavav Hélène	F.	1034	G9A1P3
105	Houde Stéphane	M.	1034	
106	Giroux Paul	M.	1034	
107	Giroux Claudette	F.	1034	
108	Drlagrave Francine	F.	1036	
109	Delageave Jean-Pierre		1036	
110	Lamirande Eugène	M.	1040	
111	Boutin Emma	F.	1040	
112	Lamirande Madeleine	F.	1040	
113	Milette Jean-Pierre	M.	1040	
114	Poudrier Cécile	F.	1050	
115	Poudrier Lise	F.	1052	
116	Rivard Marianne	F.	1056	
117	Rivard Arthur	M.	1056	
118	Giroux Aline	F.	1058	
119	Milot Jean-Pierre	M.	1058	
120	Rousseau François	M.	1060	

RURAL/RURALE			electoral district/circonscription	URBAN/URBAINE		
N°	page N°	of/de	Trois Rivières	N° 13	page N° 1	of/de 2
polling division section de vote			certified certifié — signature(s)-enumerator(s) / signature(s)-recenseur(s): Mme Denise Hamel / Lise Boisvert	polling division section de vote		

189159

F 303 **PRELIMINARY LIST OF ELECTORS**

8 5M-7-79

This list of qualified electors for the polling division number as set out below was prepared for use at the pending federal election from information obtained at the enumeration and has been certified by the signature(s) below as to completeness and correctness so far as is possible.

ELECTIONS CANADA

LISTE PRÉLIMINAIRE DES ÉLECTEURS

La présente constitue la liste des électeurs de la section de vote dont le numéro apparaît plus bas préparée en vue de l'élection fédérale en cours d'après les renseignements recueillis lors du recensement. Le(s) recenseur(s) y a(ont) apposé sa(leur) signature, affirmant que cette liste est aussi complète et exacte que possible.

N°			
	Ste Ursule		
121	Rousseau Josée	F.1060	G9A1P3
122	Houle Gérard	M.1064	
123	Houle Jocelyne	F.1064	
124	Lemay Francine	F.1066	
125	Champagne François	M.1072	
126	Gauthier Candide	F.1072	
127	Labranche Georgette	F.1076	
128	Labranche Gérard	M.1076	
129	Labranche Denis	M.1076	
130	Paradis André	M.1080	
131	Paradis Suzie	F.1080	
132	St.-Arnault Daniel	M.1082	
133	Houde Loraine	F.1088	
134	Houde Michel	M.1088	
135	Houde Georges	M.1088	
136	Giroux Hélène	F.1090	
137	Côté Henriette	F.1092	
138	Dargis Sylvain	M.1096	
139	Dargis Louise	F.1096	
140	Duval Jean-Yves	M.1096	
141	Thibeau Normand	M.1096	
142	Laplante Jeanne-D'Arc	F.1098	
143	Lampron Gilberte	F.1098	
144	Lord Mario	M.1098	
145	Lefebvre Adélard	M.1098	
146	Auger Lise	F.1100	
147	Magny Louise	F.1100	
148	Gauthier Anthonin	M.1106	
149	Gauthier Hermense	F.1106	
150	Pelletier Louise	F.1108	
151	Dontigny Anselme	M.1108	
152	Bourassa Camille	M.1112	
153	Bourassa Aline	F.1112	
154	Lafond Chantale	F.1114	
155	Bertrand Pierre	M.1114	
156	Lafond Henri	M.1116	
157	Lafond Yolande	F.1116	
158	Poirier Edouard	M.1124	
159	Poirier Cécile	F.1124	
160	Leclerc André	M.1126	
161	Descôteaux Abraham	M.1130	
162	Descôteaux Marie-Anne	F.1130	
163	Descôteaux Cécile	F.1130	
164	Lafrenière Normand	M.1132	
165	Lafrenière Nicole	F.1132	
166	Lafrenière Claude	M.1132	
167	Côté Nicole	F.1128	
168	Lacoursière Lucille	F.1144	
169	Lacoursière J.-Paul	M.1144	
170	Cossette Raymond	M.1146	
171	Cossette Claire	F.1146	
172	Larivée Pierrette	F.1148	
173	Larivée Conrad	M.1148	
174	Vincent Robert	M.1152	
175	Vincent Blanche	F. 1152	
176	Badeaux Jean-Paul	M.1154	
177	Badeaux Denis	M.1154	
178	Camirand Louise	F.1154	
179	Lavertu Carl	M. 1178	
180	Rioux Hélène	F.1178	

N°			
	Ste Ursule		
181	Denoncourt Louise	F.1178	G9A1P3
182	Boudreault Jeannine	F.1178	
183	Olson Paméla	F.1178	
184			
	St.. Maurice		
184	Bussières Gilles	M. 753	G9A3P5
185	Bussières Paulette	F. 753	
186	Bussières Gilles Jr.	M. 753	
187	Bussières Liliane	F. 753	
188	Rouette Hélène	F. 745	
189	Beaumier Jean	M. 745	
190	Trempe Francine	F. 743	
191	Dubé Bertrand	M. 743	

RURAL/RURALE				electoral district/circonscription	URBAN/URBAINE		
N°	page			Trois-Rivières	N° 13	page	
	N°	of/de				N° 2	of/de 2
polling division section de vote				certified certifié signature(s)-enumerator(s) / signature(s)-recenseur(s) Mme Denise Hamel / Lise Pérouet	polling division section de vote		

189160

F 303

8.5M-7-79

PRELIMINARY LIST OF ELECTORS

ELECTIONS CANADA

LISTE PRÉLIMINAIRE DES ÉLECTEURS

This list of qualified electors for the polling division number as set out below was prepared for use at the pending federal election from information obtained at the enumeration and has been certified by the signature(s) below as to completeness and correctness so far as is possible.

La présente constitue la liste des électeurs de la section de vote dont le numéro apparaît plus bas préparée en vue de l'élection fédérale en cours d'après les renseignements recueillis lors du recensement. Le(s) recenseur(s) y a(ont) apposé sa(leur) signature, affirmant que cette liste est aussi complète et exacte que possible.

St-François-Xavier

800 St-François-Xavier G9A 1R6

N°		
1	Guillemette Onil (M)	App: 1
2	Juaire Onil (M)	App: 3
3	Blanchet Fernande (M)	App: 4
4	Gosselin Thérèse (M)	App: 5
5	Beaudoin Estelle (F)	App: 6
6	Beaudet Yvonne (F)	App: 7
7	Vézina Maurice (M)	App: 8
8	Diamond Alcide (M)	App: 9
9	Todd Jeanne (F)	App: 10
10	Regnière Marie-Brigitte (F)	App: 11
11	Paillé Jean-Louis (M)	App: 12
12	Spiek Charles (M)	App: 13
13	Masse Yvonne (F)	App: 14
14	Pitre Marie-Paul (F)	App: 15
15	Blanchette Aline (F)	App: 16
16	Rocheleau Adélard (M)	App: 17
17	Corbin Thérèse (F)	App: 18
18	Thiffault Marcel (M)	App: 19
19	Beauregard Arthur (M)	App: 20
20	Abran Thérèse (F)	App: 21

St-François-Xavier G9A 1R6

N°		
21	Demontigny Marie-Ange (F)	908
22	Courteau Diane (F)	908-A
23	Faucher Georges (M)	908-B
24	Massicotte Rita (F)	910
25	Olsen Gérard (M)	910
26	Olsen Fernand (M)	910
27	Rocheleau Rita (F)	912
28	Trépanier Jean-Guy (M)	924
29	Béliveau Janie (F)	924-A
30	Pagé Martine (F)	924-1
31	Labbé Marie (F)	924-2
32	Brousseau Mario (M)	926
33	Ayotte Normand (M)	926
34	Séguin Monique (f)	928
35	Duval Pauline (f)	932
36	Blais Serge (M)	932
37	Frigon Ginette (F)	934
38	Duval Yvette (F)	936
39	Duval Arthur (M)	936
40	Boivin Lionel (M)	938
41	Gagnon Pierre (M)	940
42	Gagnon Fernand (M)	940
43	Gagnon Marie-Laure (F)	940
44	Drouin Stéphane (M)	942
45	Bareil Sylvie (F)	942
46	Boivin Linda (F)	944
47	Duclos Laurent (M)	944
48	Boudreau Gilbert (M)	948
49	Boudreau Raymonde (F)	948
50	Tardif Angèle (F)	950
51	Blanchette Desneiges (F)	952
52	Monfette René (M)	956
53	Monfette Jean (M)	956
54	Monfette Jacqueline (M)	956
55	Parenteau Jean-Louis (M)	972
56	Parenteau Gertrude (F)	972
57	Ouellette Rosaire (M)	974
58	Ouellette Hélène (F)	974
59	Brunelle Juliette (F)	976
60	Lizotte Carmen (F)	980
61	Cadorette Monique (M)	982
62	Lampron Réjean (M)	984
63	Paré Carole (F)	984
64	Belisle Renée (F)	988
65	Belisle Michel (M)	988
66	Belisle René (M)	988
67	Belisle François (M)	988
68	Poirier Léopold (M)	990
69	Poirier Irène (F)	990
70	Cotnoir Guylaine (F)	992
71	Lemieux Bernard (M)	992
72	Guy Rolande (F)	996
73	Guy Wilfrid (M)	996
74	Arcand Gisèle (F)	998
75	Grou Marcelle (F)	998
76	Girard Claudette (F)	998
77	Girard Robert (M)	998
78	Girard Diane (F)	998
79	Girard Johanne (F)	998
80	Trépanier Louise (F)	1000
81	Auclair Guy (M)	1002
82	Carle Francine (F)	1002
83	Poudrier Diane (F)	1006
84	Ly Phi (M)	1008
85	Tram Phung (M)	1008
86	Ly Chau (F)	1008
87	Hélie Françoise (F)	1010
88	Hélie Denise (F)	1010
89	Barette Michel (M)	1016
90	Lapalme Esthel (F)	1016
91	Turcotte Ginette (F)	1018
92	Fortin André (M)	1020
93	Gagnon Roberto (M)	1022
94	Payeur Carlo (M)	1022
95	Mandeville André (M)	1022
96	Richard Jean-Claude (M)	1028
97	Richard Stanislas (M)	1028
98	Fiset Yvette (F)	1030
99	Fiset Maximilien (M)	1030
100	St-Louis Manon (F)	1032
101	Croteau Daniel (M)	1032
102	Leblanc Christine (F)	1034

St-François-Xavier G9A 1R8

N°		
103	Mailhot Annette (F)	1138
104	Mailhot Jean-Baptiste (M)	1138
105	Mailhot Françoise (F)	1138
106	Mailhot Charles (M)	1138
107	Noel Lise (F)	1140
108	Guillemette Paul (M)	1142
109	Bellemare André (M)	1142
110	Allard Huguette (F)	1146
111	Sauvageau Jean (M)	1146
112	Bouchard Michel (M)	1148
113	Trudel Simon (M)	1148

RURAL/RURALE

N° | page N° of/de

polling division / section de vote

electoral district/circonscription: Trois-Rivières

certified / certifié — signature(s)-enumerator(s) / signature(s)-recenseur(s): Léandre Desbiens | Ruth Heslop

URBAN/URBAINE

N° 14 | page N° 1 of/de 3

polling division / section de vote

189161

F 303 **PRELIMINARY LIST OF ELECTORS**

8 5M-7-79

ELECTIONS CANADA

LISTE PRÉLIMINAIRE DES ÉLECTEURS

This list of qualified electors for the polling division number as set out below was prepared for use at the pending federal election from information obtained at the enumeration and has been certified by the signature(s) below as to completeness and correctness so far as is possible.

La présente constitue la liste des électeurs de la section de vote dont le numéro apparaît plus bas préparée en vue de l'élection fédérale en cours d'après les renseignements recueillis lors du recensement. Le(s) recenseur(s) y a(ont) apposé sa(leur) signature, affirmant que cette liste est aussi complète et exacte que possible.

N°		
114	Provencher Francine (F)	1150
115	Baril Gisèle (F)	1154-1
116	Bouchard Jean-Marc (M)	1154-1
117	Malouin Colombe (F)	1154-2
118	Dallaire Rosaire (M)	1154-3
119	Dallaire Cécile (F)	1154-3
120	Champagne Alfred (M)	1156-2
121	Laprise Roland (M)	1156-3
122	Grimard Maurice (M)	1158-1
123	Pronovost Irène (F)	1160
	St-Martin	
	803 St-Martin	G9A 3R8
124	L'Africain Germaine (F)	
125	L'Africain Ginette (F)	
	St-Maurice	
	835 St-Maurice	G9A 3P7
126	Boisvert Thérèse (F)	
127	Aylwin Gertrude (F)	
128	Trudel Emilia (F)	
129	Loriault Céline (F)	
130	Parr Marie-Jeanne (F)	
131	Courteau Laura (F)	
132	Ebacher Constance (F)	
133	Leblanc Jeannine (F)	
134	Janvier Juliette (F)	
135	Projean Clothilde (F)	
136	Fréchette Monique (F)	
137	Savaria Jacqueline (F)	
138	Moriset Hélène (F)	
139	Morris Bernadette (F)	
140	Carignan Marie-Ange (F)	
141	Benoit Blanche (F)	
142	Lefrançois Aurore (F)	
143	Landry Gabrielle (F)	
144	Petersen Jeanne D'Arc (F)	
145	Lefrançois Alice (F)	
146	Houle Madeleine (F)	
147	Guilbert Gisèle (F)	
148	Turcotte Marie-Rose (F)	
149	Germain Claire (F)	
150	Fortin Claire (F)	
151	Baillargeon Françoise (F)	
152	Imbeau Thérèse (F)	
153	Bordeleau Rose (F)	
154	Lessard Germaine (F)	
155	De Lamirande Hélène (F)	
156	Croteau Dominique (F)	
157	Plante Nathalie (F)	
158	Cloutier Manon (F)	
159	Gravel Alice (F)	
160	Pinet Anne (F)	
161	Gosselin Linda (F)	
162	Lachance Raymonde (F)	
163	Normandin Hélène (F)	
164	Lemire Gabrielle (F)	

N°		
	Ste-Ursule	
	Ste-Ursule	G9A 1P2
165	Cadotte Jeanne (F)	907
166	Cadotte Gérard (M)	907
167	Bordeleau Anita (F)	915
168	Bordeleau Honora (F)	915
169	Bordeleau Alonzo (M)	915
170	Béliveau Robert (M)	917
171	Béliveau Marie F. (F)	917
172	Pépin Rose (F)	923
173	Pépin Arthur (M)	923
174	Lamothe Maurice (M)	925
175	Lamothe Marguerite (F)	925
176	Cryans Maurice (M)	931
177	Cryans Simone (F)	931
178	Cryans Denis (M)	931
179	Robichaud Clairette (F)	933
180	Francoeur Thérèse (F)	939
181	Parsons Denise (F)	941
182	Parsons Robert (M)	941
183	Bolduc Aurore (F)	947
184	Cloutier Thérèse (F)	949
185	Guilbeault Marie-Josée (F)	955
186	Guilbeault Alain (M)	955
187	Dionne André (M)	957
188	Doucet Céline (F)	957
189	Proulx Lionel (M)	959
190	Proulx Gisèle (F)	959
191	Jacques Yves (M)	963
192	Rivard Monon (F)	963
193	Rivard Diane (F)	965
194	Bellemare Alain (M)	965
195	Bertrand Jacques (M)	967
196	Longval Alice (F)	971
197	Longval Florence (F)	971
198	Longval Maurice (M)	971
199	Dupont Rock (M)	973
200	Dupont Johanne (F)	973
201	Perreault Liliane (F)	975
202	Piché Daniel (M)	979
203	Piché François (M)	979
204	Piché Claude (M)	979
205	Piché Huguette (F)	979
206	Piché Henri (M)	981
207	Leblanc Jacqueline (F)	983
208	Piché Réjean (M)	983
209	Woodhall Robert (M)	995
210	Huet Philippe (M)	997
211	Huet Yolande (F)	997
212	Voyer Jacinthe (F)	999
213	Desaulniers Jean-Pierre (M)	999
214	Villemure Thérèse (F)	1003
215	Villemure Maurice (M)	1003
216	Verret Yvonne (F)	1005
217	Villemure Antoni (M)	1005
218	Bergeron Marc (M)	1011
219	Bergeron Linda (F)	1011
220	Vézina Jeannine (F)	1013
221	Inkel André (M)	1015
222	Quessy Linda (F)	1015

RURAL/RURALE			electoral district/circonscription	URBAN/URBAINE		
N°	page		Trois-Rivières	N° 14	page N° 8	of/de 3
	N°	of/de	certified / certifié — signature(s)-enumerator(s) / signature(s)-recenseur(s)			
polling division / section de vote			Léandre Pesharies — Ruth Hidcau	polling division / section de vote		

F 303

8.5M-7-79

PRELIMINARY LIST OF ELECTORS

ELECTIONS CANADA

189162

LISTE PRÉLIMINAIRE DES ÉLECTEURS

This list of qualified electors for the polling division number as set out below was prepared for use at the pending federal election from information obtained at the enumeration and has been certified by the signature(s) below as to completeness and correctness so far as is possible.

La présente constitue la liste des électeurs de la section de vote dont le numéro apparaît plus bas préparée en vue de l'élection fédérale en cours d'après les renseignements recueillis lors du recensement. Le(s) recenseur(s) y a(ont) apposé sa(leur) signature, affirmant que cette liste est aussi complète et exacte que possible.

N°			N°
223	Denis Jean-Yves (M)	1019	
224	Denis André (M)	1019	
225	Denis Pierrette (F)	1019	
226	Gaudette Monique (F)	1021	
227	Hubert André (M)	1021	
228	Denis Normand (M)	1023	
229	Denis Irène (F)	1023	
230	Dufresne Lucille (F)	1027	
231	Laverdure Juliette (F)	1029	
232	Ménard Claude (M)	1031	
233	Francoeur Fernande (F)	1135	
234	Marion Paul (M)	1135	
235	Harnois Wilfrid (M)	1135	
236	Robert Jacques (M)	1135	
237	Lampron Marcel (M)	1135	
238	Lampron Anita (F)	1135	
239	Francoeur Pierre (M)	1135	
240	Ayotte Roger (M)	1143	
241	St-Louis Carole (F)	1143	
242	Vincent Dany (M)	1143	
243	Moisan Nicole (F)	1153	
244	Gosselin Johanne (F)	1157	
245	Gagnon Daniel (M)	1157	

RURAL/RURALE			electoral district/circonscription	URBAN/URBAINE		
N°	page		Trois-Rivières	N°	page	
	N°	of/de		14	N° 3	of/de 3
polling division section de vote			certified certifié signature(s)-enumerator(s) / signature(s)-recenseur(s) Leandre Desbiens / Ruth Gideon	polling division section de vote		

189163

F 303 **PRELIMINARY LIST OF ELECTORS**

8 5M-7-79

ELECTIONS CANADA

LISTE PRÉLIMINAIRE DES ÉLECTEURS

This list of qualified electors for the polling division number as set out below was prepared for use at the pending federal election from information obtained at the enumeration and has been certified by the signature(s) below as to completeness and correctness so far as is possible.

La présente constitue la liste des électeurs de la section de vote dont le numéro apparaît plus bas préparée en vue de l'élection fédérale en cours d'après les renseignements recueillis lors du recensement. Le(s) recenseur(s) y a(ont) apposé sa(leur) signature, affirmant que cette liste est aussi complète et exacte que possible.

N°	RUE ST-FRANCOIS XAVIER			
1	Gauvin Laurent	(M)	648	G9A 1P2
2	St-Arnault Lorraine	(F)	648B	G9A 1R6
3	Bellerose Danielle	(F)	650 Apt.7	G9A 1R6
4	Martin Pierre	(M)	650 Apt.3	"
5	FR Therrien Conran	(M)	664	"
6	FR Lafontaine Germain	(M)	664	"
7	FR Bilodeau Antonio	(M)	664	"
8	FR Lemay Jean	(M)	664	"
9	FR Gélinas Venant	(M)	664	"
10	Gendron Paul	(M)	690	"
11	Bordeleau Gilles	(M)	690	"
12	Marchand Claude	(M)	690 Apt.2	"
13	Verville Yves	(M)	690 Apt.3	"
14	Provencher Luce	(F)	690 Apt.3A	"
15	Kègle François	(M)	690 Apt.3A	"
16	Hélie Simone	(F)	690 Apt.4	"
17	Tredechaud Suzanne	(F)	690 Apt.5	"
18	Sylvestre Joane	(F)	690 Apt.6	"
19	Lussier Rock	(M)	690 Apt.6	"
20	Chartrand Claude	(M)	690 Apt.6A	"
21	Marchildon Pierre	(M)	690 Apt.7	"
22	Milot Nicole	(F)	690 Apt.8	"
23	Veillette Michèle	(F)	690 Apt.9	"
24	St-Onge Nicole	(F)	690 Apt.10	"
25	Lacharité Luc	(M)	690 Apt.11	"
26	Gaudet Denis	(M)	690 Apt.12	"
27	Paquin Rheault Helene	(F)	724	"
28	Paquin François	(M)	724	"
29	Lemire Jean-Marie	(M)	726B	"
30	Vézina Raymond	(M)	726	"
31	Bourque Solange	(F)	732	"
32	Bourque René	(M)	732	"
33	Demarais Ginette	(F)	734	"
34	Leclerc Denis	(M)	734	"
35	Tousignant André	(M)	746	"
36	Lefebvre Hélène	(F)	748	"
37	Lefebvre Robert	(M)	748	"
38	Tremblay Marc	(M)	750	"
39	Leclerc Martin	(M)	750	"
40	Poirier Sylvain	(M)	752	"
41	Hébert Lola	(F)	752	"
42	Girard Denis	(M)	754	"
43	Girard Sylvie	(F)	754	"
44	Boisvert Steve	(M)	756	"
45	Boisvert Antoinette	(F)	756	"
46	B MILOT Bernadette	(F)	770 Apt.101	"
47	Linteau Monique	(F)	770 Apt.102	"
48	Thibeault Denise	(F)	770 Apt.103	"
49	Barbeau Emile	(M)	770 Apt.104	"
50	De Carufel Johanne	(F)	770 Apt.105	"
51	Godin Ida	(F)	770 Apt.106	"
52	Goyette Fernand	(M)	770 Apt.107	"
53	Pronovost Madeleine	(F)	770 Apt.108	"
54	B.Aubry Thérèse	(F)	770 Apt.201	"
55	Forcier Anny-Belle	(F)	770 Apt.201	"
56	Pronovost Serge	(M)	770 Apt.202	"
57	Pronovost Ginette	(F)	770 Apt.202	"
58	Bordeleau Yolande	(F)	770 Apt.202	"
59	St-Onge Fernand	(M)	770 Apt.204	"
60	Carbonneau Pauline	(F)	770 Apt.204	"
61	Sauvageau Gertrude	(F)	770 Apt.205	"
62	Brousseau Diane	(F)	770 Apt.206	"
63	Lord Gélinas Annette	(F)	770 Apt.207	"

N°	RUE ST-FRANCOIS XAVIER			
64	Gélinas Rosaire	(M)	770 Apt.207	G9A 1R6
65	Larone Justine	(F)	770 Apt.208	"
66	Larone Théodore	(M)	770 Apt.208	"
67	Simoneau Marguerite	(F)	770 Apt.209	"
68	H.Brouillette Rachel	(F)	770 Apt.210	"
69	Brouillette Roméo	(M)	770 Apt.210	"
70	Levasseur Fernande	(F)	770 Apt.301	"
71	Bouchard Madeleine	(F)	770 Apt.302	"
72	Haney Georgette	(F)	770 Apt.303	"
73	L.Champoux Evangeline	(F)	770 Apt.304	"
74	Champoux Gérard	(M)	770 Apt.304	"
75	L.Chartray Lucette	(F)	770 Apt.305	"
76	Veillette Marie-Claire	(F)	770 Apt.306	"
77	L.Arsenault Cora	(F)	770 Apt.307	"
78	Boudreau Roland	(M)	770 Apt.308	"
79	Désilet Thérèse	(F)	770 Apt.309	"
80	Arsenault Lorette	(F)	770 Apt.310	"
81	Arsenault François	(M)	770 Apt.310	"
82	L.Jobin Juliette	(F)	770 Apt.311	"
83	Young Sandra	(F)	770 Apt.401	"
84	Bilodeau Josette	(F)	770 Apt.402	"
85	Gendron Marie	(F)	770 Apt.402	"
86	Gendron Josette	(F)	770 Apt.402	"
87	Beaubien Henry-Paul	(M)	770 Apt.403	"
88	Michelin Antoinette	(F)	770 Apt.404	"
89	Nobert Danielle	(F)	770 Apt.405	"
90	Hubert Gaétane	(F)	770 Apt.406	"
91	Hubert Jean-Marie	(M)	770 Apt.406	"
92	Leclerc Leona	(F()	770 Apt.407	"
93	Simoneau Pierre	(M)	770 Apt.408	"
94	Simoneau Denise	(F)	770 Apt.408	"
95	Hébert Anne Marie	(F)	770 Apt.409	"
96	Duchesneau Thérèse	(F)	770 Apt.411	"
97	Lafontaine Nicole	(F)	857	G9A 1R7
98	Bergeron Florian	(M)	927	"
99	Bergeron Pélissier Dolores	(F)	927	"
100	Blais Charles	(M)	821	G9A 5J1
101	Elie Charles Ptre	(M)	821	"
102	Jacob André Ptre	(M)	821	"
103	St-Hilaire Gilles	(M)	Ptre 821	"
104	Provencher Mario	(M)	" 821	"
105	Tourangeau Rémi	(M)	C.S.V 821	"
106	Trudel François	(M)	Ptre 821	"
107	Auger Gérald	(M)	" 821	"
108	Archambeault Jean-Marie	(M)	S.J. 821	"
109	Charbonneau André	(M)	S.J. 821	"
110	Chenevert Jacques	(M)	S.J. 821	"
111	Dufort Jean	(M)	S.J. 821	"
112	Lane Gilles	(M)	S.J. 821	"
113	Naud Julien	(M)	S.J. 821	"
114	Lizotte Jeanne	(F)	821	"
115	St-Ours Thérèse	(F)	821	"

RURAL/RURALE			electoral district/circonscription	URBAN/URBAINE		
N°	page		TR TROIS-RIVIÈRES	N°	page	
15	N°	of/de		15	N° 1	of/de 3
polling division section de vote			certified certifié / signature(s)-enumerator(s) / signature(s)-recenseur(s)	polling division section de vote		
			Mme Marie B. Sanscrainte / Denise Thibeault			

189164

F 303 **PRELIMINARY LIST OF ELECTORS**

8 5M-7-79

ELECTIONS CANADA

LISTE PRÉLIMINAIRE DES ÉLECTEURS

This list of qualified electors for the polling division number as set out below was prepared for use at the pending federal election from information obtained at the enumeration and has been certified by the signature(s) below as to completeness and correctness so far as is possible.

La présente constitue la liste des électeurs de la section de vote dont le numéro apparaît plus bas préparée en vue de l'élection fédérale en cours d'après les renseignements recueillis lors du recensement. Le(s) recenseur(s) y a(ont) apposé sa(leur) signature, affirmant que cette liste est aussi complète et exacte que possible.

Rue St-Ursule

N°					N°
116 1	Levesque Marthe	(F)	665	G9A 1P2	
117 2	Vien Athala	(F)	675	"	
118 3	Vien Diane	(F)	675	"	
119 4	Vien Noel	(M)	675	"	
120 5	Gagnon Josette	(F)	677	"	
121 6	Trudel Marcel	(M)	677	"	
122 7	Paquin Garceau Lucette	(f)	681	"	
123 8	Garceau Gilles Guy	(M)	681	"	
124 9	Garceau Richard	(M)	681	"	
125 10	Cossette Isabelle	(F)	693	"	
126 11	Mailhot Lucien	(M)	723	"	
127 12	L'Ecuyer Gabrielle	(F)	725	"	
128 13	Robert Yves	(M)	727	"	
129 14	Dumont Sylvie	(F)	727	"	
130 15	Martel Gabrielle	(F)	729	"	
131 16	St-Onge Maurice	(M)	731	"	
132 17	St-Onge Bibiane	(F)	731	"	
133 18	Morissette Yves	(M)	733	"	
134 19	Chauvette Labarre Helene	(F)	733A	"	
135 20	Labarre François	(M)	733A	"	
136 21	Fredette Anita	(F)	735	"	
137 22	Dugré Madeleine	(F)	735	"	
138 23	Thivierge Françoise	(F)	737	"	
139 24	Cécil Georgette	(F)	739	"	
140 25	Guy Jeanne D'Arc	(F)	775	"	
141 26	Martineau Robert	(M)	775	"	
142 27	Giroux Guy	(M)	775 Apt.2	"	
143 28	Gauthier René	(M)	775 Apt.3	"	
144 29	Desaulnier Raymond	(M)	775 APT.5	"	
145 30	Hervieux Christian	(M)	775 Apt.6	"	
146 31	Therrien Diane	(F)	775 Apt.7	"	
147 32	Guy Henry	(M)	775 Apt.8	"	
148 33	Paillé Daniel	(M)	775 Apt.9	"	
149 34	Dubé Roger	(M)	775 Apt.10	"	
150 35	Boisvert Jeannine	(F)	775 Apt.11	"	
151 36	Bouchard Irene	(F)	775 Apt.12	"	
152 37	Noel Réal	(M)	775 Apt.13	"	
153 38	Fournier Jocelyne	(F)	775 Apt.14	"	
154 39	Jacques René	(M)	775 Apt.15	"	
155 40	Pépin Blanche	(F)	775 Apt.15	"	
156 41	Marineau Roland	(M)	775 Apt.17	"	
157 42	Berthiaume Yves	(M)	775 Apt.21	"	
158 43	Pronovost Maurice	(M)	775 Apt.22	"	
159 44	Leclerc Daniel	(M)	775 Apt.23	"	

RURAL/RURALE			electoral district/circonscription	URBAN/URBAINE		
N°	page		TR TROIS-RIVIÈRES	N°	page	
15	N°	of/de	certified certifié — signature(s)-enumerator(s) / signature(s)-recenseur(s)	15	2	of/de 3
polling division section de vote			Mme Diane Francoeur / Denise Thibault	polling division section de vote		

F 303 **PRELIMINARY LIST OF ELECTORS**

8 5M-7-79

ELECTIONS CANADA

189165

LISTE PRÉLIMINAIRE DES ÉLECTEURS

This list of qualified electors for the polling division number as set out below was prepared for use at the pending federal election from information obtained at the enumeration and has been certified by the signature(s) below as to completeness and correctness so far as is possible.

La présente constitue la liste des électeurs de la section de vote dont le numéro apparaît plus bas préparée en vue de l'élection fédérale en cours d'après les renseignements recueillis lors du recensement. Le(s) recenseur(s) y a(ont) apposé sa(leur) signature, affirmant que cette liste est aussi complète et exacte que possible.

RUE LAVIOLETTE

N°						N°
160	Cossette Maurice	Ptre	(M)	858	G9A 5J1	
161	Kirouac Gaston	"	(M)	"	"	
162	Marcouiller André	"	(M)	"	"	
163	Baril Paul-Emile	"	(M)	"	"	
164	Caron Fernand	"	(M)	"	"	
165	Daly Edward		(M)	"	"	
166	Fleurent Denis	Ptre	(M)	"	"	
167	Hamel Benoit	"	(M)	"	"	
168	Julien Armand		(M)	"	"	
169	Lambert Jean	Ptre	(M)	"	"	
170	Lebreton Joseph	"	(M)	"	"	
171	Levasseur Victor	"	(M)	"	"	
172	Marchand Onil	"	(M)	"	"	
173	Plourde Charles Eugène	Ptre	(M)	858	"	
174	Savoie Jean	Ptre	(M)	858	"	
175	Tessier Grégoire	"	(M)	"	"	
176	Beaudoin Gabriel	"	(M)	"	"	
177	Beaumier Mgr Joseph Louis		(M)	858	"	
178	Bettez Jules	Ptre	(M)	858	"	
179	CLOUTIER Léo	"	(M)	"	"	
180	Ducharme Donatien	"	(M)	"	"	
181	Ferland Bernard Ch.		(M)	"	"	
182	Gaudet Marcel	Ptre	(M)	"	"	
183	Girard Emilien	"	(M)	"	"	
184	Lambert Marcel	"	(M)	"	"	
185	Robert Jean	"	(M)	"	"	
186	Mgr St-Arnaud François Xavier		(M)	858	"	
187	Robichaud Louis-Philippe	Ptre	(M)	858	"	
188	Lemire Henri	Ptre	(M)	858	"	
189	Bellemare Jean-Paul SJ			"	"	
190	Chevrette Sr Jacqueline		o.p.	"	"	
191	Comeau Sr Gertrude		o.p.	"	"	
192	Lafontaine Sr. Gisèle		o.p.	"	"	
193	Pellerin Sr Lucille		o.p.	"	"	
194	Robert Sr Marcelle		o.p.	"	"	
195	Rouleau Sr Gertrude		o.p.	"	"	

RURAL/RURALE			electoral district/circonscription		URBAN/URBAINE		
N°	page		TR	TROIS-RIVIÈRES	N°	page	
15	N°	of/de	certified certifié	signature(s)-enumerator(s) /signature(s)-recenseur(s)	15	N° 3	of/de 3
polling division section de vote			Mme Diane Francoeur	Denise Hébert	polling division section de vote		

P 303 **PRELIMINARY LIST OF ELECTORS**

8.5M-7-79

ELECTIONS CANADA

189166

LISTE PRÉLIMINAIRE DES ÉLECTEURS

This list of qualified electors for the polling division number as set out below was prepared for use at the pending federal election from information obtained at the enumeration and has been certified by the signature(s) below as to completeness and correctness so far as is possible.

La présente constitue la liste des électeurs de la section de vote dont le numéro apparaît plus bas préparée en vue de l'élection fédérale en cours d'après les renseignements recueillis lors du recensement. Le(s) recenseur(s) y a(ont) apposé s(alleur) signature, affirmant que cette liste est aussi complète et exacte que possible.

N°	Beul. des Chenaux		
1	Richard Fernand (M)	1206	G9A 1A1
2	Lafleur Real (M)	1250	G9A 1A1
3	Lafleur MarieAnge (F)	1250	G9A 1A1
4	Alain Gisele (F)	1252	G9A1A1
5	Alain Pauline (F)	1252	G9A 1A1
6	Alain Yvette (F)	1252	G9A1A1
7	Bergeron Jean(M)	1254	G9A 1A1
8	Bergeron Celine(F)	1254	G9A 1A1
9	Basabe Omar (M)	1261	G9A 1A2
10	Basabe Gloria(F)	1261	G9A 1A2
11	Silva Francine (F)	1263	G9A 1A2
12	Morrissette Adrien(M)	1275	G9A 1A2
13	MorrissetteJuliette(F)	1275	G9A 1A2
14	Carreau Gabrielle(F)	1285	G9A 1A2
15	Carreau Rodrigue(M)	1285	G9A 1A2
16	Valois Michel (M)	1287	G9A 1A2
17	Gaulin Marthe (F)	1287	G9A 1A2
18	Nadeau Daniel(M)	1300(1)	G9A1A1
19	Nadeau Nicole (F)	1300(1)	G9A1A1
20	Beland Ila (F)	1300(2)	G9A1A1
21	Johannes Monica(F)	1300(2)	G9A1A1
22	Corbin Paul Emile(M)	1300(3)	G9A1A1
23	CorbinLouisette(F)	1300(3)	G9A 1A1
24	Corbin Georgette(F)	1300(3)	G9A 1A1
25	Cote Jacqueline(F)	1300(3)	G9A1A1
26	Scherrer Ross(M)	1301	G9A 1A2
27	Scherrer Berthe(F)	1301	G9A 1A2
28	Landry Clement(M)	1321	G9A 1A2
29	LandryJacqueline(F)	1321	G9A 1A2
30	Landry Michel(M)	1321	G9A 1A2
31	Landry Danielle(F)	1321	G9A 1A2
32	Landry Johanne(F)	1321	G9A 1A2
33	Larivee FrancoisMM)	1327	G9A 1A2
34	Heroux Daniele(F)	1327	G9A 1A2
35	Lafond Claire(F)	1329	G9A 1A2
36	BellefeuilleFrancois.A.	1335	G9A 1A2
37	BellefeuilleGermaine(F)	1335	G9A 1A2
38	Lafrance Bibiane(F)	1335	G9A 1A2
39	Fontaine Gerard(M)	1345	G9A 1A2
40	Fontaine Francoise(F)	1345	G9A1A2
41	Belduc Jean Francois(M)	1345	G9A 1A2
42	Boisvert Frederick(M)	1347	G9A 1A2
43	Boisvert Doris(F)	1347	G9A 1A2
44	Boisvert Stefan(M)	1347	G9A 1A2
45	Houle Louis Georges(M)	1365(1)	G9A1A2
46	Houle Pauline(F)	1365(1)	G9A1A2
47	Houle Daniel(M)	1365(2)	G9A1A2
48	Houle Serge(M)	1365(1)	G9A1A2
49	Grenier Louise(F)	1365(2)	G9A1A2
50	De la ChevrotiereAndree(F)	1365(3)	
51	Cormier Jean Paul(M)	1375 (1)	G9A1A2
52	Cormier Gisele(F)	1375 (1)	G9A1A2
53	Provencher Marie Claire	1375(2)	G9A1A2
54	Willett Ernest (M)	1375(3)	G9A1A2
55	Charbonneau Romeo(M)	1385	G9A1A2
56	Charbonneau Fernande(F)	1385	G9A1A2
57	Boisvert Rachel(F)	1397	G9a1A3
58	Toupin Rejeanne(F)	1399	G9A1A3
59	Toupin Bertrand(M)	1399	G9A1A3
60	Toupin Marc Andre(M)	1399	G9A1A3

N°	(suite) Beul. des Chenaux		
61	Trudel Lyne(F)	1399a	G9A 1A3
62	Picard Lee (M)	1400	G9A 1A1
63	Picard Gisele(F)	1400	G9A 1A1
64	Picard Normand(M)	1400	G9A 1A1
65	Lafreniere Colette(F)	1402	G9A 1A1
66	Laforce Christian(M)	1402	G9A 1A1
67	Laforce Chantal(F)	1402	G9A 1A1
68	Carpentier Huguette(F)	1406	G9A 1A1
69	Brassard Denise(F)	1408	G9A 1A1
70	Bedard Lee(M)	1415	G9A 1A3
71	Magny Marie Claude(F)	1415a	G9A 1A
72	Boisvert Fernand(M)	1424	G9A 1A1
73	Boisvert Gisele(F)	1424	G9A 1A1
74	Tousignant Rene(M)	1432	G9A 1A1
75	Tousignant Claude(F)	1432	G9A 1A1
76	Lebeuf Michelin(M)	1435	G9A 1A3
77	Lebeuf Marlene(F)	1435	G9A 1A3
78	Ouellet Sylvain(M)	1435a	G9A 1A
79	Chevalier Rosaire(M)	1437	G9A 1A3
80	Chevalier Isabelle(F)	1437	G9A 1A3
81	Bourdon Roland(M)	1450	G9A 1A1
82	Clermont Louis (M)	1450	G9A 1A1
83	Heroux Marguerite(F)	1454	G9A 1A1
84	Brousseau Jules T.(M)	1470	G9A 1A1
85	Brousseau Pauline (F)	1470	G9A 1A1
86	Goulet Yvette(F)	1472	G9A 1A1
87	Picard Roland (M)	1475	G9A 1A3
88	Picard Eliane(F)	1475	G9A 1A3
89	Picard Yves (M)	1475	G9A 1A3
90	Gauthier Jacqueline(F)	1531	G9A 1A3
91	Martel Alain(M)	1533	G9A 1A3
92	Martel Daniele(F)	1533	G9A 1A3
93	Britten Henri-Paul(M)	1565	G9A 1A3
94	Britten Marie-Ange(F)	1565	G9A 1A3
95	Beaudoin Yvette (F)	1565	G9A 1A3
96	Fromont Andre(M)	1580	G9A 1A1
97	Bourassa Helene(F)	1580	G9A 1A1
98	Bourque Denis(M)	1580	G9A 1A1
99	Desceteaux Marie-Noelle(F)	1580	G9A1A1
100	Lamothe Yves(M)	1580	G9A 1A1
101	Gaulin Raymond(M)	1595	G9A 1A3
102	Gaulin Pierrette(F)	1595	G9A 1A3
103	Gaulin Lorne (M)	1595	G9A 1A3
104	Tyson George(M)	1655	G9A 1A3
105	Tyson Edwina(F)	1655	G9A 1A3
	Rue Jean Nicolet		
106	Alarie Charles (M)	1225	G9A 1B3
107	Alarie Rene(M)	1225	G9A 1B3
108	Alarie Sylvain(M)	1225	G9A 1B3
109	Dallaire Jean(M)	1243	G9A 1B3
110	Dallaire Danielle(F)	1243	G9A 1B3
111	Lacerte Yves(M)	1259	G9A 1B3
112	Lacerte Jocelyne(F)	1259	G9A 1B3
113	Lacerte Emilien(M)	1259	G9A 1B3
114	Lacerte Irene(F)	1259	G9A 1B3
115	Isabelle Francois(M)	1275	G9A 1B3
116	Isabelle Claudette(F)	1275	G9A 1B3
117	Daziel Germain(M)	1298	G9A 1B2
118	Daziel Nicole(F)	1298	G9A 1B2

RURAL/RURALE			electoral district/circonscription	URBAN/URBAINE		
N°	page N°	of/de	Trois Rivieres	N° 16	page N° 1	of/de 3
polling division section de vote			certified certifié signature(s)-enumerator(s) / signature(s)-recenseur(s) Pauline Houle Henriette Hebert	polling division section de vote		

189167

F 303 **PRELIMINARY LIST OF ELECTORS**

8 5M-7-79

ELECTIONS CANADA

LISTE PRÉLIMINAIRE DES ÉLECTEURS

This list of qualified electors for the polling division number as set out below was prepared for use at the pending federal election from information obtained at the enumeration and has been certified by the signature(s) below as to completeness and correctness so far as is possible.

La présente constitue la liste des électeurs de la section de vote dont le numéro apparaît plus bas préparée en vue de l'élection fédérale en cours d'après les renseignements recueillis lors du recensement. Le(s) recenseur(s) y a(ont) apposé s(leur) signature, affirmant que cette liste est aussi complète et exacte que possible.

N°			
	Rue Jean Nicolet(suite)		
119	Lacourse Roland(M)	1301	G9A 1B3
120	Lacourse Yvette(F)	1301	G9A 1B3
121	Lacourse Reynald(M)	1301	G9A 1B3
122	Lacourse Andre(M)	1301	G9A 1A3
123	St-Louis Ghislaine(F)	1314	G9A 1A2
124	Lacharite Julie-Anna(F)	1315	G9A 1B3
125	Lacharite Suzanne(F)	1315	G9A 1B3
126	Matteau Claude(M)	1324	G9A 1B2
127	Matteau Diane(F)	1324	G9A 1B2
128	DubreuilPaul(M)	1325	G9A 1B3
129	Dubreuil Celette(F)	1325	G9A 1B3
130	Baribeau Paul(M)	1332	G9A 1B2
131	Baribeau Lucie(F)	1332	G9A 1B2
132	Marchand Brune(M)	1335	G9A 1B3
133	Marchand Juliette(F)	1335	G9A 1B3
134	Marchand Nicole(F)	1335	G9A 1B3
135	Dumais Germaine(F)	1344	G9A 1B2
136	Dumais Pauline(F)	1344	G9A 1B2
137	Hitchcock Stephen(M)	1345	G9A 1B3
138	Hitchcock Therese(F)	1345	G9A 1B3
139	Deber Richard(M)	1351	G9A 1B3
140	Deber Dessureault Diane(F)	1351	G9A 1B
141	DiamondEdgar(M)	1354	G9A 1B2
142	Diamond Yvette(F)	1354	G9A 1B2
143	Bernais Marcel(M)	1364	G9A 1B2
144	Bernais Jacqueline(F)	1364	G9A 1B2
145	Doucet Jean Guy(M)	1369	G9A 1B3
146	Doucet Aline(F)	1369	G9A 1B3
147	Verrette Fernande 1.(F)	1374	G9A 1B2
148	Verrette Pierre(M)	1374	G9A 1B2
149	St-Arnaud Berthe(F)	1379	G9A 1B3
150	St-Arnaud Georgette(F)	1379	G9A 1B3
151	Giroux Louis(M)	1386	G9A 1B2
152	Giroux Denyse(F)	1386	G9A 1B2
153	Piquette Orvell(M)	1425	G9A 1B4
154	Piquette Antoinette(F)	1425	G9A 1B4
155	Paquin Josaphat(M)	1444	G9A 1B3
156	Paquin Bernadette(F)	1444	G9A 1B5
157	Charest Lionel(M)	1445	G9A 1B4
158	Charest Rose(F)	1445	G9A 1B4
159	Manseau Lorenzo(M)	1474	G9A 1B5
160	Manseau Lucie(F)	1474	G9A 1B5
161	Charest Paul(M)	1475	G9A 1B4
162	Charest Lucienne(F)	1475	G9A 1B4
163	Charest Denis(M)	1475	G9A 1B4
164	Gatien Arthur(M)	1514	G9A 1B5
165	Blanchette Victor(M)	1515	G9A 1B4
166	Blanchette Georgette(F)	1515	G9A 1B4
167	Girard Jean Jacques(M)	1550	G9A 1B5
168	Girard Gemma(F)	1550	G9A 1B5
169	Baril Diane(F)	1555	G9A 1B4
170	Ross Paul(M)	1584	G9A 1B5
171	Ross Jeanne(F)	1584	G9A 1B5
172	Bartlett Theodore(M)	1585	G9A 1B4
173	Bartlett Ozelina(F)	1585	G9A 1B4
174	Bartlett Marie(F)	1585	G9A 1B4
175	Bartlett Edouard(M)	1585	G9A 1B4
176	St-Arnaud Simone(F)	1600	G9A 1B5
177	Jeffrey Henri Paul(M)	1617	G9A 1B4
178	Jeffrey Francoise(F)	1617	G9A 1B4

N°			
	Rue Jean Nicolet (suite)		
179	Jeffrey Louis(M)	1617	G9A 1B4
180	Marcotte Claire(F)	1640	G9A 1B4
181	Marcotte LiseAndree(F)	1640	G9A 1B4
182	Cossette Jean Louis(M)	1655	G9A 1B4
183	Cossette Chantal(F)	1655	G9A 1B4
	Rue Nicolas Perrot		
184	Poulin Laval(M)	1230	G9A 1C1
185	Poulin Carmen(F)	1230	G9A 1C1
186	Poulin Marlene(F)	1230	G9A 1C1
187	Houde Armand(M)	1242	G9A 1C1
188	Houde Blanche(F)	1242	G9A 1C1
189	Gauthier Fernand(M)	1250	G9A 1C1
190	Gauthier Gertrude(F)	1250	G9A 1C1
191	Barnard Pierre(M)	1270	G9A 1C1
192	Barnard Louise(F)	1270	G9A 1C1
193	Leteurneau Louise(F)	1290	G9A 1C1
194	Cadotte Gisele(F)	1310	G9A 1C1
195	Berrouard Suzanne(F)	1320-1-	G9A 1C1
196	Desy Alain(M)	1320-2	G9a 1C1
197	L'Heureux Sylvie(F)	1320-2	G9A 1C1
198	Baril Pierrette(F)	1320-3	G9A 1C1
199	Merin Claude(M)	1320-4	G9A 1C1
200	Groleau Jean Rene (M)	1336	G9A 1C1
201	Groleau Odette(F)	1336	G9A 1C1
202	Guay J. Alfred(M)	1342	G9A 1C1
203	Halle Annette(F)	1350	G9A 1C1
204	Halle Helene(F)	1350	G9A 1C1
205	Leblanc Cecile(F)	1350	G9A 1C1
206	Landry Adrien(M)	1364	G9A 1C1
207	Landry Yvonne(F)	1364	G9A 1C1
208	Landry Andre(M)	1364	G9A 1c1
209	Dufresne Roger(M)	1374	G9A 1C1
210	Dufresne Lina(F)	1374	G9A 1C1
211	Dufresne Louise(F)	1374	G9A 1C1
212	Landry Adelard(M)	1386	G9A 1C1
213	Landry Carmen(F)	1386	G9A 1C1
214	Landry Laurent(M)	1386	G9A 1C1
215	Charest Jean(M)	1410	G9A 1C3
216	Charest Therese(F)	1410	G9A 1C3
217	Buckley Claudiac(M)	1450	G9A 1C3
218	Buckley Rosa(F)	1450	G9A 1C3
219	Fontaine B.Berthe(F)	1450	G9A 1C3
220	Lemoine Jean Pierre(M)	1480	G9A 1C3
221	Charlebois Earl(M)	1520	G9A 1C3
222	Charlebois Ethel(F)	1520	G9A 1C3
223	Bradley Elisabeth(F)	1520	G9A 1C3
224	Cormier Jean Marc(M)	1560	G9A 1C3
225	Cormier Lorraine(F)	1560	G9A 1C3
226	Harnois Emerentienne(F)	1600	G9A 1C3
227	Fournier Rejean(M)	1650	G9A 1C3
228	Fournier Lise(F)	1650	G9A 1C3
229	Bergeron Marc(M)	1650	G9A 1C3
	Rue Jean Amyot		
230	Cinq Mars Michel(M)	130	G9A 3M9
231	Briere Laurier(M)	150	G9A 3M9
232	Briere Antoinette(F)	150	G9A 3M9

RURAL/RURALE			electoral district/circonscription	URBAN/URBAINE		
N°	page		Trois Rivieres	N°	page	
	N°	of/de		16	N° 2	of/de 3
polling division section de vote			certified certifié signature(s)-enumerator(s) / signature(s)-recenseur(s) Pauline Houle Jeannette Hebert	polling division section de vote		

189168

F 303 **PRELIMINARY LIST OF ELECTORS**

ELECTIONS CANADA

LISTE PRÉLIMINAIRE DES ÉLECTEURS

8.5M-7-79

This list of qualified electors for the polling division number as set out below was prepared for use at the pending federal election from information obtained at the enumeration and has been certified by the signature(s) below as to completeness and correctness so far as is possible.

La présente constitue la liste des électeurs de la section de vote dont le numéro apparaît plus bas préparée en vue de l'élection fédérale en cours d'après les renseignements recueillis lors du recensement. Le(s) recenseur(s) y a(ont) apposé sa(leur) signature, affirmant que cette liste est aussi complète et exacte que possible.

N°				N°
	Rue St-Maurice			
233	Labranche Clement(M)	98	G9A 3N6	
234	Mailhot Gaetane (F)	100	G9A 3N6	
235	Breese Margaret (F)	100=1	G9A 3N6	
236	Tessier Alain(M)	100=2	G9A 3N6	
237	Lacerte Serge(M)	100=2	G9A 3N6	
238	Chartrand Diane(F)	100=3	G9A 3N6	
	Rue St- Paul			
239	Fleury Gaston(M)	1229	G9A 1J5	
240	Fleury Anita (F)	1229	G9A 1J5	

RURAL/RURALE			electoral district/circonscription	URBAN/URBAINE		
N°	page		Trois Rivieres	N°	page	
	N°	of/de		16	N° 3	of/de 3
polling division section de vote			certified certifié signature(s)-enumerator(s) / signature(s)-recenseur(s) Pauline Houle / Henriette Hebert	polling division section de vote		

F 303 **PRELIMINARY LIST OF ELECTORS**

8 5M-7-79

ELECTIONS CANADA

189169

LISTE PRÉLIMINAIRE DES ÉLECTEURS

This list of qualified electors for the polling division number as set out below was prepared for use at the pending federal election from information obtained at the enumeration and has been certified by the signature(s) below as to completeness and correctness so far as is possible.

La présente constitue la liste des électeurs de la section de vote dont le numéro apparaît plus bas préparée en vue de l'élection fédérale en cours d'après les renseignements recueillis lors du recensement. Le(s) recenseur(s) y a(ont) apposé sa(leur) signature, affirmant que cette liste est aussi complète et exacte que possible.

N°	Des Chenaux		
I	Chaput Henri (M)	I695	G9AIA4
2	Chaput Guylaine (F)	I695	
3	Plante Monique (F)	I695	G9AIA4
4	Papillon Adelard (M)	I705	G9AIA4
5	Papillon Rachel (F)	I705	
6	Gélinas Michel (M)	I7I5	G9AIA4
7	Gélinas France (F)	I7I5	
8	Roberge Denise (F)	I735	G9AIA4
9	Roberge Louise (F)	I735	
I0	Roberge Lucienne L (F)	I735	
II	Roberge Lionel (M)	I735	
I2	Boisvert Rock (M)	I745	G9AIA4
I3	Boisvert Denise (F)	I745	
I4	Boisvert Michel (M)	I745	
I5	Boisvert Jocelyne (F)	I745	
I6	Boisvert Martine (F)	I745	
I7	Brière Irène (F)	I745	
I8	Desauniers Guy (M)	I773	G9AIA4
I9	Desauniers Raymonde (F)	I773	
20	Dumont Napoléon (M)	I775	G9AIA4
2I	Dumont Claire (F)	I775	
22	Beaudoin Paul (M)	I805	G9AIA5
23	Beaudoin Marguerite (F)	I805	
24	Beaudoin Jean-Luc (M)	I805	
25	Beaudoin Céline (F)	I805	
26	Beaudoin Marcel (M)	I805	
27	Laperrière Pauline (F)	I82I	G9AIA5
28	Laperrière Hermenegilde (M)	I82I	
29	Bineau Johanne (F)	I845	G9AIA5
30	Bineau Jacqueline (F)	I845	
3I	Bineau Dominique (M)	I845	
32	Duval Aline (F)	I865	G9AIA5
33	Chartier Marc (M)	I885	G9AIA5
34	Touchette Rachel (F)	I885	
35	Lepage Ferland Georgette (F)	I9I5	G9AIA5
36	Lepage Raymond (M)	I9I5	
37	Lacommande Pierrette (F)	I935	G9AIA5
38	Lacommande Mario (M)	I935	
39	Lacommande Linda (F)	I935	
40	Lacommande Sylvie (F)	I935	
4I	Beaudet Aldea (F)	I935	
42	Allen Cecile M (F)	I975	G9AIA6
43	Martin Mimi (F)	I975	
44	Martin Ida B (F)	I975	G9AIA6
45	Martin Paul (M)	I975	
46	Galarneau Ghyslaine (F)	2025	G9AIA6
47	Galarneau Denis (M)	2025	

N°	Jean-Nicolet		
48	Denoncourt-Provencher Hélène (F)	I675	G9AIB6
49	Provencher Gilles (M)	I675	
50	Marcoux Denise (F)	I680	G9AIB7
5I	Dufresne Henri-Paul (M)	I694	G9AIB7
52	Dufresne Simone (F)	I694	
53	O'Connel Blanche (F)	I695	G9AIB6
54	Gauthier Raymonde (F)	I695	
55	Veilleux Clément (M)	I695	
56	Trudel René (M)	I705	G9AIB6
57	Trudel Nicole (F)	I705	
58	Trudel Jean-Jacques (M)	I705	
59	Noël Roland (M)	I7I0	G9AIB7
60	Noel Georgette (F)	I7I0	
6I	Johnson Elsie (F)	I722	G9AIB7
62	Johnson Alvin (M)	I722	
63	Stogaitis Madeleine (F)	I725	G9AIB6
64	Lamirande Yves (M)	I732	G9AIB7
65	Lorrain Marie (F)	I732	
66	Massicotte Jean-Guy (M)	I733	G9AIB6
67	Massicotte Irène (F)	I733	
68	Massicotte Elise (F)	I733	
69	Carley Fred (M)	I744	G9AIB6
70	Carley Nella (F)	I744	
7I	Boutet Charles (M)	I745	G9AIB6
72	Boutet Pierrette (F)	I745	
73	Leblanc Henriette (F)	I754	G9AIB7
74	Leblanc Hyacinthe (M)	I754	
75	Boutet Roland (M)	I765	G9AIB6
76	Boutet Jean (M)	I765	
77	Maher François (M)	I770	G9AIB7
78	Maher Diane (F)	I770	
79	Martin Gaston (M)	I775	G9AIB6
80	Martin Marie (F)	I775	
8I	Powers Dawson (M)	I784	G9AIB7
82	Powers Alice (F)	I784	
83	Powers Chester (M)	I784	
84	Bélanger Thérèse (F)	I795	G9AIB6
85	Bélanger Michelle (F)	I795	
86	Deschamps Réginald (M)	I804	G9AIB8
87	Deschamps Georgette (F)	I804	
88	deschamps Pierre (M)	I8 04	
89	Cadorette Noella (F)	I804	
90	Ducharme Jeanne-Aimé (F)	I805	G9AIB9
9I	Gervais Estelle (F)	I820	G9AIB8
92	Lamy Huguette (F)	I820	
93	St-Onge Julienne (F)	I820	
94	Lesage Pierrette (F)	I820	
95	Grondin Marcile (F)	I820	
96	Leger Céline (F)	I820	
97	Boutet Eliane (F)	I825	G9AIB9
98	Bain Lilla (F)	I830	G9AIB8
99	Bain William (M)	I830	
I00	Marcotte Marcel (M)	I839	G9AIB9
I0I	Marcotte Clairette (F)	I839	
I02	Luckman Boris (M)	I855	G9AIB9
I03	Luckman Marjorie (M)	I855	
I04	Ross Thomas W (M)	I858	G9AIB8
I05	Ross Madeline (F)	I858	
I06	Trudel Jean-Marc (M)	I874	G9AIB8
I07	Trudel-Bastarache Ginette (F)	I874	

RURAL/RURALE

N° | page N° of/de

polling division / section de vote

electoral district/circonscription: Trois-Rivières

certified / certifié

signature(s)-enumerator(s) / signature(s)-recenseur(s): Pauline Gagnon | Simone Milot

URBAN/URBAINE

N° I7 | page N° I of/de 3

polling division / section de vote

189170

F 303 **PRELIMINARY LIST OF ELECTORS**

8 5M-7-79

ELECTIONS CANADA

LISTE PRÉLIMINAIRE DES ÉLECTEURS

This list of qualified electors for the polling division number as set out below was prepared for use at the pending federal election from information obtained at the enumeration and has been certified by the signature(s) below as to completeness and correctness so far as is possible.

La présente constitue la liste des électeurs de la section de vote dont le numéro apparaît plus bas préparée en vue de l'élection fédérale en cours d'après les renseignements recueillis lors du recensement. Le(s) recenseur(s) y a(ont) apposé sa(leur) signature, affirmant que cette liste est aussi complète et exacte que possible.

N°			
	Jean-Nicolet		
I08	Rowsome Connie (F)	I875	G9AIB9
I09	Lefebvre Jean-Claude(M)	I895	G9AIB9
II0	Lefebvre Jeannine (F)	I895	
III	Gingras Marie-Claude(F)	I898	G9AIB8
II2	Larose Robert (M)	I898	
II3	Richard Marthe (F)	I9I0	G9AIB8
II4	St-Arnaud Glorianna (F)	I9I5	G9AIB9
II5	St-Arnaud Andrée (F)	I9I5	
	Mailhot		
II6	Sauvageau Arthur (M)	I25	G9A3H2
II7	Poirier Clémence (F)	I25	
II8	Leblanc Mariette (F)	I27	G9A3H2
II9	Carignan Réjean (M)	I45	G9A3H2
I20	Carignan Diane (F)	I45	
I2I	Lafond Camille (M)	I49	G9A3H2
I22	Lafond Marielle (F)	I49	
I23	Lafond René (M)	I49	
I24	Lafond Michel (M)	I49	
I25	Massicotte Clément (M)	I53	G9A3H2
I26	Massicotte Rita (F)	I53	
I27	Massicotte Guy (M)	I53	
I28	Massicotte Gaetan (M)	I53	
I29	Bailly Roger (M)	I55	G9A3H2
I30	Bailly Cécile (F)	I55	
I3I	Bailly Jacques (M)	I55	
I32	Souline Alexandre (M)	I75	G9A3H2
I33	Souline Carolle (F)	I75	
I34	Doucet Carmen (F)	I77	G9A3H2
I35	Doucet Jean-Jacques (M)	I95	G9A3H2
I36	Doucet Thérèse (F)	I95	
I37	Plourde Lucette (F)	2I5	G9A3H2
I38	Plourde Lucien (M)	2I5	
I39	Turcotte Nicole (F)	2I7	G9A3H2
I40	Turcotte Paul (M)	2I7	
I4I	Wolowski Henry (M)	235	G9A3H2
I42	Wolowski William (M)	235	
I43	St-Louis Claude (M)	237	G9A3H2
I44	St-Louis Solange (F)	237	
I45	St-Louis Suzanne (F)	237	
I46	Martin Gertrude (F)	325	G9A3H5
I47	Martin Paul (M)	325	
I48	Racine Robert (M)	345	G9A3H5
I49	Racine Lucille (F)	345	
I50	Dugré Henri-Paul (M)	365	G9A3H5
I5I	Dugré Jeanne (F)	365	
I52	Dugré Jean (M)	365	
I53	Dugré Louise (F)	365	
I54	Dugré Carol (F)	365	
I55	Brousseau René (M)	395	G9A3H5
I56	Brousseau Eva (F)	395	
I57	Brousseau Jean-Yves (M)	395	

N°			
	Nicolas-Perrot		
I58	Giroux Eva (F)	I690	G9AIC4
I59	Giroux Raymond (M)	I690	
I60	Brière Gérard (M)	I700	G9AIC4
I6I	Brière Jean (M)	I700	
I62	Brière René (M)	I700	
I63	Morrissette Joseph (M)	I720	G9AIC4
I64	Morrissette Fernand (M)	I720	
I65	Neault-Osilida (F)	I720	
I66	Morin Jean (M)	I740	G9AIC4
I67	Morin- Gagnier		
I68	Marie (F)	I740	
I69	Préville Joseph (M)	I750	G9AIC4
I70	Préville Loretta (F)	I750	
I7I	Gauthier Jeannine (F)	I760	G9AIC4
I72	Gauthier Rémi (M)	I760	
I73	Martin Michel (M)	I770	G9AIC4
I74	Martin Diane (F)	I770	
I75	Laurin Pierre (M)	I784	G9AIC4
I76	Laurin Louise (F)	I784	
I77	Laurin Robert (M)	I784	
I78	Laurin Jacques (M)	I784	
I79	Carroll Albert (M)	I804	G9AIC6
I80	Carroll Simone (F)	I804	
I8I	Chevalier Jeanne (F)	I850	G9AIC6
I82	Chevalier Paul-Emile(M)	I850	
I83	Simard Nicole (F)	I870	G9AIC6
I84	Simard Austin (M)	I870	
I85	Pronovost Jacques (M)	I890	G9AIC6
I86	Pronovost Eliane (F)	I890	
I87	Pronovost Horace (M)	I890	
I88	Griffin Eloi (M)	I900	G9AIC6
I89	Griffin Marie-Paule (F)	I900	
I90	Griffin Gérald (M)	I900	
I9I	Griffin Alain (M)	I900	
I92	Bélair Paul-René (M)	I9I0	G9AIC6
I93	Bélair Blanche (F)	I9I0	
I94	Leboeuf Yolande (F)	I920	G9AIC6
I95	St-Germain Maurice (M)	I920	
I96	Royer Beatrice (F)	2020	G9AIC7
I97	Royer Denis (M)	2020	
I98	Jacob Simone (F)	202I	G9AIC8
I99	Jacob Jérome (M)	202I	
	Pierre Pepin		
200	Desbiens Robert (M)	I25	G9A3L3
20I	Desbiens Carmelle L(F)	I25	
202	Desbiens Normand (M)	I25	
203	Desbiens Robert JR (M)	I25	
	Williams		
204	Parent Monique (F)	I28	G9A3JI
205	Rocheleau Yves (M)	I28	
206	Galarneau Patrick (M)	I54	G9A3JI
207	Galarneau Jeannine (F)	I54	
208	Cormier François (M)	I54	
209	Fontaine Juliette (F)	I70	G9A3JI
2I0	Coté Thérèse (F)	I70	
2II	Coté Léopold (M)	I70	
2I2	Galarneau Louis (M)	I80	G9A3JI
2I3	St-Laurent Sylvie (F)	I80	
2I4	Allard Micheline (F)	I80	
2I5	Allard Bertrand (M)	I80	

RURAL/RURALE			electoral district/circonscription	URBAN/URBAINE		
N°	page		Trois-Rivières	N°	page	
	N°	of/de		I7	N° 2	of/de 3
polling division section de vote			certified certifié signature(s)-enumerator(s) / signature(s)-recenseur(s) Pauline Gagnon / Simone Milot	polling division section de vote		

189171

F 303 **PRELIMINARY LIST OF ELECTORS**

8 5M-7-79

ELECTIONS CANADA

LISTE PRÉLIMINAIRE DES ÉLECTEURS

This list of qualified electors for the polling division number as set out below was prepared for use at the pending federal election from information obtained at the enumeration and has been certified by the signature(s) below as to completeness and correctness so far as is possible.

La présente constitue la liste des électeurs de la section de vote dont le numéro apparaît plus bas préparée en vue de l'élection fédérale en cours d'après les renseignements recueillis lors du recensement. Le(s) recenseur(s) y a(ont) apposé sa(leur) signature, affirmant que cette liste est aussi complète et exacte que possible.

N°			
	Williams		
216	Hamel Benoit (M)	200	G9A3JI
217	Hamel Pauline (F)	200	
218	Lemire Richard (M)	240	G9a3JI
219	Lemire Violette (F)	240	
220	Lemire Joseph-Etienne (M)	240	
221	Gamelin Alain (M)	250	G9A3JI
222	Gamelin Louise (F)	250	
223	Leblanc Robert (M)	270	G9A3J2
224	Pagé Roland (M)	300	G9A3J2
225	Pagé Jeanne-D'Arc (F)	300	
226	Déry Robert (M)	330	G9A3J2

RURAL/RURALE			electoral district/circonscription	URBAN/URBAINE		
N°	page		Trois-Rivières	N° 17	page	
	N°	of/de			N° 3	of/de 3
polling division section de vote			certified certifié signature(s)-enumerator(s) / signature(s)-recenseur(s) Pauline Gagnon / Simone Milot	polling division section de vote		

189172

F 303 **PRELIMINARY LIST OF ELECTORS**

8 5M-7-79

ELECTIONS CANADA

LISTE PRÉLIMINAIRE DES ÉLECTEURS

This list of qualified electors for the polling division number as set out below was prepared for use at the pending federal election from information obtained at the enumeration and has been certified by the signature(s) below as to completeness and correctness so far as is possible.

La présente constitue la liste des électeurs de la section de vote dont le numéro apparaît plus bas préparée en vue de l'élection fédérale en cours d'après les renseignements recueillis lors du recensement. Le(s) recenseur(s) y a(ont) apposé sa(leur) signature, affirmant que cette liste est aussi complète et exacte que possible.

N°			
	Mailhot		
1	Lanteigne Violet (F)	126	G9A3H3
2	Massicotte Eliane (F)	138	G9A3H3
3	Massicotte Claire (F)	140	G9A3H3
4	Rousseau Yves (M)	140	G9A3H3
5	Robert Marie Josee (F)	150	
6	Hebert Solange (F)	150	
7	Hebert André (M)	150	
8	Trudel Jacqueline (F)	150	
9	Trudel Marie Antoinette (F)	152	
10	Benoit Therese (F)	160	
11	Paquet Charles (M)	160	
12	Paquet Brennan Lorrainne (F)	162	
13	Brennan Denniss (M)	162	
14	Dober Vivian (F)	170	
15	Hamel Jean (M)	170	
16	Laforet Claude (M)	178	
17	Lafreniere Christiane (F)	178	
18	Bonfanti Maire Christiane (F)	190	
19	Maire Alain (M)	190	
20	Ladouceur Rita (F)	200	
21	Rainville Bertrand (M)	200	
22	Rainville Monique (F)	200	
23	Milette Lucie (F)	200	
24	Milette Robin (M)	200	
25	Corbin Jacques (M)	250	
26	Corbin Rejean (M)	250	
27	Cossette Marcel (M)	270	G9A3H4
28	Cossette Yolande (F)	270	
29	Trudel Jean Baptiste (M)	330	
30	Trudel Denise (F)	330	
31	Trudel Gaetan (M)	330	
32	Trudel Christian (M)	330	
33	Vivier Helene (F)	360	
34	Desbien Louis Philipps (M)	380	
35	Desbien Gabrielle (F)	380	
36	Demers Rejean (M)	400	
37	Demers Chantale (F)	400	
	Désilets		
38	Gilbert Conrad (M)	145	G9A3G3
39	Gilbert Jacqueline (F)	145	
40	Gilbert Andre (M)	145	
41	Konrad Hazel (M)	147	
42	Jobin Paul (M)	155	
43	Jobin Nicole (F)	155	
44	Thibodeau Marie Blanche (F)	155A	
45	Tousignant Odette (F)	157	
46	Perron Jean Pierre (M)	157	
47	Papillon Lucienne (F)	160	
48	Papillon Paul Emile (M)	160	
49	Rivard Gaetan (M)	165	G9A3G4
50	Savignac Monique (F)	165	
51	Croteau Robert (M)	175	
52	St Louis Jean Louis (M)	176	
53	St Louis Suzanne (F)	176	
54	Rohrback Marie (F)	185	G9A3G3
55	Rohrback Alfred (M)	185	
56	Babin Henri (M)	190	G9A3G4
57	Babin Laura (F)	190	
58	Pellerin Guylaine (F)	200	
59	Lavergne Sylvain (M)	200	

N°			
60	Lavergne Jacqueline (F)	200	G9A3G4
61	Surray Hugo (M)	229	G9A3G3
62	Surray Catherine (F)	229	
63	Desjardins Yolande (F)	230	G9A3G4
64	Desjardins Jean Marie (M)	230	
65	Gagnon Denis (M)	232	
66	Mathiews Ruth (F)	259	G9A3G3
67	Mathiews Donald (M)	259	
68	Poirrier Guylaine (F)	290	G9A3G5
69	Poirrier Blanche (F)	290	
70	Poirrier Leo (M)	290	
71	Guevremont Marc (M)	318	
72	Lanctot Germaine (F)	320	
73	Lanctot Lionel (M)	320	
74	Carbonneau Micheline (F)	325	G9A3G6
75	Carbonneau Michel (M)	325	
76	Gervais Helene (F)	340	G9A3G5
77	Parent Ida (F)	340	
78	Parent Charles (M)	340	
79	Kennedy Isabelle (F)	355	G9A3G6
80	Kennedy Lynn (F)	355	
81	Kennedy John (M)	355	
82	Roof Angele (F)	360	G9A3G5
83	Roof Jeannine (F)	360	
84	Roof Roland (M)	360	
85	Turgeon Guy (M)	362	
86	Desrosiers Helene (F)	362	
87	Britton Alice (F)	400	
88	Dubois Leon (M)	400	
89	Dubois Louise (F)	400	
90	Monfette Paul (M)	405	G9A3G6
91	Baril Jeannine (F)	405	G9A3G5
92	Dragon Louise (F)	430	
93	Stampfer Robert (M)	430	
94	Gosselin Anne Marie (F)	432	
95	Gosselin Roger (M)	432	
	Farmer		
96	Picard Marthe (F)	135	G9A3E5
97	Thompson Benoit (M)	135	
98	Rousseau Paul (M)	140	G9A3E6
99	Morissette Madeleine (F)	142	
100	Morissette Roger (M)	142	
101	Fortin Audet Helene (F)	160	
102	Lemire Pierrette (F)	161	G9A3E5
103	Lemire Real (M)	161	
104	Provost Yves (M)	175	C
105	Doutre Beatrice (F)	175	A
106	Doutre Allan (M)	175	A
107	Bourassa Gabrielle (F)	175	B
108	Dupont Armand (M)	188	G9A3E6
109	Beaulieu Dupont Annette (F)	188	
110	Gelinas Roger (M)	190	
111	Gelinas Therese (F)	190	
112	Gelinas J celyne (F)	190	
113	Gelinas Claude (M)	190	
114	Marchand Colette (F)	191	G9A3E5
115	Trudel Raymond (M)	191	
116	Papillon Josee (F)	200	G9A3E6
117	Papillon Fernand (M)	200	

RURAL/RURALE			URBAN/URBAINE
N°	page		N° 18
	N°	of/de	page N° 1 of/de 3
polling division / section de vote			polling division / section de vote

electoral district/circonscription: TROIS-RIVIERES

certified / certifié — signature(s)-enumerator(s) / signature(s)-recenseur(s): Raymonde Courchesne | Hélène Fortin

F 303 **PRELIMINARY LIST OF ELECTORS**

8 5M-7-79

ELECTIONS CANADA

LISTE PRÉLIMINAIRE DES ÉLECTEURS

189173

This list of qualified electors for the polling division number as set out below was prepared for use at the pending federal election from information obtained at the enumeration and has been certified by the signature(s) below as to completeness and correctness so far as is possible.

La présente constitue la liste des électeurs de la section de vote dont le numéro apparaît plus bas préparée en vue de l'élection fédérale en cours d'après les renseignements recueillis lors du recensement. Le(s) recenseur(s) y a(ont) apposé sa(leur) signature, affirmant que cette liste est aussi complète et exacte que possible.

N°			
	Farmer		
118	Rompre Lisette (F)	215	G9A3E5
119	Rompre Andre (M)	215	G9A3E5
120	Trottier Jourdain Michelle (F)	220 B	G9A3E6
121	Jourdain Marcel (M)	220 B	G9A3E6
122	Drolet Conrad (M)	220 G	
123	Jourdain Therese (F)	220 A	
124	Jourdain Andre (M)	220 A	
125	Rousseau Jacques (M)	223	G9A3E5
126	Rousseau Dominique (F)	223	
127	Rousseau Andree (F)	223	
128	Rousseau Nadia (F)	223	
129	Parenteau Gerard (M)	225	
130	Parenteau Mariette (F)	225	
131	Ruest Nicole (F)	235	
132	Ruest Marie Ange (F)	235	
133	Ruest Rosaire (M)	235	
134	Harland Fernande (F)	240	G9A3E6
135	Harland Normand (M)	240	
136	Larouche Marguerite (F)	240	
137	Larouche Rene (M)	240	
138	Cloutier Lina (F)	262	
139	Cloutier Pierre (M)	262	
140	Blais Christiane (F)	300	G9A3E7
141	Dube Kathleen (F)	305	G9A3E8
142	Dube Lionel (M)	305	
143	Dube Suzanne (F)	305	
144	Gendron Georges (M)	320	G9A3E7
145	Gendron Cecile (F)	320	
146	Masse Clothilde (F)	325	G9A3E8
147	Jordan Stella (F)	325	
148	Masse Remi (M)	325	Apt 1
149	Masse Gilles (M)	325	Apt 1
150	Desmarais Pauline (F)	325	Apt 2
151	Desmarais Alice (F)	325	Apt 2
152	Carpentier Nathalie (F)	340	Apt 2
153	Pelland Andre (M)	340	Apt 2
154	Pelland France (F)	340	Apt 1 G9A3E7
155	Marcotte Anne (F)	345	G9A3E8
156	Marcotte Lionel (M)	345	
157	Verrette Fernande (F)	347	
158	Chabot Diane (F)	360	G9A3E7
159	Chabot Yolande (F)	360	
160	Chabot Joseph (M)	360	
161	Paquin Maryse (F)	362	
162	Richer Julienne (F)	377B	G9A3E8
163	Normand Leandre (M)	377	
164	Asselin Louise (F)	380	Apt 2 G9A3E7
165	Brabbin Gail (M)	380	Apt 1
166	Brabbin Anne (F)	380	Apt 1
167	Brabbin Lise (F)	380	Apt 1
168	Brabbin Stanley (M)	380	Apt 1
169	Cloutier Jeannine (F)	405	G9A3E8
170	Cloutier Yvon (M)	405	
171	Aubin Robert (M)	410	G9A3E7
172	Aubin Jeannice (F)	410	
173	Aubin Philippe (M)	410	
174	Gendron Eliane (F)	425	G9A3E8
175	Gendron Paul (M)	425	
176	Provencher Gerard (M)	440	G9A3E7

N°			
	Tourigny		
177	Leblanc Marie France (F)	195	G9A3E1
178	Tellier Leblanc Therese (F)	195	
179	St Pierre Donat (M)	205	
180	St Pierre Huguette (F)	205	
181	Mille Joan (F)	223	
182	Normandin Monique (F)	225	
183	Normandin Lionel (M)	225	
184	Matton Maryse (F)	245	
185	Matton Robert (M)	245	
186	Ouellet Alain (M)	295	G9A3E3
187	Marleau Jeanne D'Arc (F)	295	
188	Blais Roger (M)	325	
189	Sevigny Gabrielle (F)	325	
190	Blais Antonio (M)	325	
191	Bourassa Pauline (F)	353	
192	Larouche Marcel (M)	395	
193	Larouche Blanche (F)	395	
194	Verrette Yvonne (F)	395	
195	Robichaud Ginette (F)	413	
196	Larouche Boisvert Nicole (F)	415	
197	Boisvert Gilles (M)	415	
198	Boisvert Danielle (F)	415	
199	Cossette Marcel (M)	435	
200	Oman William L (M)	455	
201	Oman Elsie (F)	455	
	Nicolas Perrot		
202	Samson Louise (F)	2040	G9A1E1
203	Samson Roger (M)	2040	
204	Desjardins Therese (F)	2100	G9A1E1
205	Desjardins Jacques (M)	2100	
206	Dallaire Lise (F)	2111	G9A1E2
207	Dallaire Jeannine (F)	2111	
208	Daillaire Gilles (M)	2111	
209	Simoneau Germaine (F)	2142	G9A1E1
210	Jacob Maurice (F)	2151	G9A1E3
211	Gagnier Helene (F)	2151	
212	Perreault Marcelle (F)	2152	G9A1E1
213	Tremblay Edgar (M)	2152	
214	Marchand Madeleine (F)	2155	G9A1E4
215	Thibault Nicole (F)	2180	G9A1E5
216	Thibault Andre (M)	2180	
	Des Chenaux		
217	Johnson Georgette (F)	1970	G9A1A2
218	Johnson Nicole (F)	1970	
219	Johnson Yvon (M)	1970	
220	Ouellette Therese (F)	1980	G9A1A1
221	Ouellette Marielle (F)	1980	
222	Ouellette Gaston (M)	1980	
223	Letourneau Eric (M)	2000	
224	Letourneau Jean Louis (M)	2000	
225	Paquette Lynda (F)	2010	G9A1A1
226	Montreuil Marie France (F)	2010	
227	Thibeault Irene (F)	2020	
228	Thibeault Jules (M)	2020	
229	Brunelle Louis (M)	2022	
230	Lainesse Andre (M)	2040	
231	Lainesse Nathalie (F)	2040	
232	Bernard Roseline (F)	2040	
233	St Arnaud Andre (M)	2060	
234	St Arnaud Rolande (F)	2060	

RURAL/RURALE

N° | page N° of/de

polling division / section de vote

electoral district/circonscription: Trois-Rivières

certified / certifié: Raymonde Courchesne

signature(s)-enumerator(s) / signature(s)-recenseur(s): Hélène Fortin

URBAN/URBAINE

N° 18 | page N° 2 of/de 3

polling division / section de vote

189174

F 303 **PRELIMINARY LIST OF ELECTORS**

8.5M-7-79

ELECTIONS CANADA

LISTE PRÉLIMINAIRE DES ÉLECTEURS

This list of qualified electors for the polling division number as set out below was prepared for use at the pending federal election from information obtained at the enumeration and has been certified by the signature(s) below as to completeness and correctness so far as is possible.

La présente constitue la liste des électeurs de la section de vote dont le numéro apparaît plus bas préparée en vue de l'élection fédérale en cours d'après les renseignements recueillis lors du recensement. Le(s) recenseur(s) y a(ont) apposé sa(leur) signature, affirmant que cette liste est aussi complète et exacte que possible.

N°				N°
	Des Chenaux			
235	St Arnaud Diane (F)	2060	G9A1A1	
236	Chartier Martin (M)	2075		
237	Marchand Fernande (F)	2075		
238	Lefebvre Solange (F)	2080		
239	Gelinas Pierre (M)	2080		
240	Heroux Daniel (M)	2100		
241	Lambert Elise (F)	2155		
242	Lambert Louise (F)	2155		
243	Lambert Mme Real (F)	2155		
244	Blais Micheline (F)	2183	G9A1A9	
245	Blais Pierre (M)	2183		

RURAL/RURALE			electoral district/circonscription	URBAN/URBAINE		
N°	page		TROIS-RIVIÈRES	N°	page	
	N°	of/de		18	N° 1	of/de 3
polling division section de vote			certified signature(s)-enumerator(s) / signature(s)-recenseur(s)	polling division section de vote		
			Raymonde Cuvelier / Hélène Foster			

F 303

8 5M-7-79

PRELIMINARY LIST OF ELECTORS

ELECTIONS CANADA

LISTE PRÉLIMINAIRE DES ÉLECTEURS

189175

This list of qualified electors for the polling division number as set out below was prepared for use at the pending federal election from information obtained at the enumeration and has been certified by the signature(s) below as to completeness and correctness so far as is possible.

La présente constitue la liste des électeurs de la section de vote dont le numéro apparaît plus bas préparée en vue de l'élection fédérale en cours d'après les renseignements recueillis lors du recensement. Le(s) recenseur(s) y a(ont) apposé sa(leur) signature, affirmant que cette liste est aussi complète et exacte que possible.

N°			
	BRUNELLE		
1	Watt Douglas (M)	2225	G9A1G1
2	Watt Lucille (F)	2225	
3	Mina Fouad (M)	2245	
4	Mina Sohair (F)	2245	
	DES CHENAUX (BLVD)		
5	Bourbeau Claude (M)	2189	G9A1B1
6	Bourbeau Edna (F)	2189	
7	Naud Claude (M)	2191	
8	Naud Gisèle (F)	2191	
9	Naud Laurier (M)	2191	
10	Brassard Denis (M)	2193	
11	Brassard Lise (F)	2193	
12	Brassard Martin (M)	2193	
13	Rousseau Jérome (M)	2195	
14	Rousseau Yolande (F)	2195	
15	Laliberté G inette (F)	2197	
16	Bourelle G uy (M)	2199	
17	Bourelle Grace (F)	2199	
18	Bourelle Ma ureen (F)	2199	
19	Gélinas Rodolphe (M)	2201	
20	Gélinas Marie Anna (F)	2201	
21	Haney Lorne (M)	2203	
22	St-Arnaud Haney Lucie (F)	2203	
23	Haney Isabel (F)	2203	
24	Marchand Louis C (M)	2205	
25	Marchand Marcelle J(F)	2205	
26	Pelland Gaston (M)	2207	
27	Pelland Yvette (F)	2207	
28	Marion Fernand (M)	2209	
29	Marion Thérèse (F)	2209	
30	Marchuk Alex John (M)	2211	
31	Marchuk Muriel (F)	2211	
32	Beaucage Jean Marc (M)	2213	
33	Beaucage Claudette (F)	2213	
34	Goudreau Marcel (M)	2215	
35	Goudreau Claudette (F)	2215	
36	Goudreau Christian (M)	2215	
37	Goudreau Réal (M)	2215	
38	Fournier Pierrette (F)	2217	
39	Goudreau Claude (M)	2219	
40	Goudreau Ginette (F)	2219	
41	Goudreau Lynda (F)	2219	
42	Goudreau Johanne (F)	2219	
43	Hamelin Francine (F)	2221	
44	Marchand René (M)	2221	
45	Desautels Robert (M)	2223	
46	Desautels Liette (F)	2223	
47	Bonenfant Réjean (M)	2225	
48	Bonenfant Danielle (F)	2225	
49	L'Heureux Daniel (M)	2235	G9A5N4
50	L'Heureux Carole (F)	2235	
	LANDRY		
51	Murray William (M)	95	G9A3C8
52	Murray Jocelyne (F)	95	
53	Murray Dennis (M)	95	
54	McDuff Madeleine (F)	100	G9A3C9
55	McDuff Lorraine (F)	100	
	LANDRY (Voir page 3)		
56	Blais Lynda(F)	105	G9A3C8
57	Lapointe Denis (M)	105	
58	Levesque Herman (M)	110	G9A3C9
59	Levesque Elda (F)	110	
60	Levesque Lorne (M)	110	
61	Lemire Bruno (M)	115	G9A3C8
62	Lemire Lise (F)	115	
63	Lemire Linda (F)	115	
64	Lemire André (M)	115	
65	Hubert Michel (M)	125	
66	Hubert Ginette (F)	125	
67	Hardy Léo (M)	135	
68	Hardy Jacqueline (F)	135	
69	Hardy Marie France (F)	135	
70	Young Régina (F)	140	G9A3C9
71	Arseneault Antoine (M)	140	
72	Forestal Yvonne (F)	140	
73	Gagnon André (M)	145	G9A3C8
74	G agnon Pauline (F)	145	
75	Gagnon François (M)	145	
76	Guérin Jean Louis (M)	150	G9A3C9
77	Guérin Nicole (F)	150	
78	Pépin A. Robert (M)	155	G9A3C8
79	Pépin Gisèle (F)	155	
80	Philippe Claude (M)	160	G9A3C9
81	Philippe Jacqueline(F)	160	
82	Philippe Marie Claude(F)	160	
83	Philippe Pierre(M)	160	
84	Girard Marguerite (F)	160	
85	Benoit Frank (M)	165	G9A3C8
86	Benoit Suzanne (F)	165	
87	Harnois Gérard (M)	170	G9A3C9
88	Harnois Mireille (F)	170	
89	Pellerin Jacques (M)	175	G9A3C8
90	Pellerin Gisèle (F)	175	
91	Jacques Bernard (M)	180	G9A3C9
92	Jacques Claire (F)	180	
93	Normand Léon (M)	185	G9A3C8
94	Normand Violette (F)	185	
	NICOLAS-PERROT		
95	Ouellette Renaud (M)	2205	G9A1E7
96	Ouellette Joan (F)	2205	
97	Hélie Gisèle (F)	2210	G9A1E6
98	Hélie Daniel (M)	2210	
99	Chabot Michel (M)	2215	G9A1E7
100	Chabot Lise (F)	2215	
101	Ménard Roger (M)	2220	G9A1E6
102	Ménard Pierrette (F)	2220	
103	Ménard Luc (M)	2220	
104	Ménard Sylvie (F)	2220	
105	Haukkala Hally	2230	
106	Haukkala Louise (F)	2230	
107	St-Pierre Elie (M)	2240	
108	St-Pierre Angèle (F)	2240	
109	St-Pierre Michel (M)	2240	
110	St-Pierre Chantal (F)	2240	
111	Arseneault Rosaire (M)	2245	G9A1E8
112	Arseneault Pauline (F)	2245	
113	Arseneault Hélène (F)	2245	

RURAL/RURALE			electoral district/circonscription	URBAN/URBAINE		
N°	page		TROIS RIVIERES	N°	page	
	N°	of/de	certified / certifié — signature(s)-enumerator(s) / signature(s)-recenseur(s)	19	N° 1	of/de 3
polling division / section de vote			Jacqueline Deziel / Marielle Côté	polling division / section de vote		

189176

F 303 **PRELIMINARY LIST OF ELECTORS**

ELECTIONS CANADA

LISTE PRÉLIMINAIRE DES ÉLECTEURS

85M-7-79

This list of qualified electors for the polling division number as set out below was prepared for use at the pending federal election from information obtained at the enumeration and has been certified by the signature(s) below as to completeness and correctness so far as is possible.

La présente constitue la liste des électeurs de la section de vote dont le numéro apparaît plus bas préparée en vue de l'élection fédérale en cours d'après les renseignements recueillis lors du recensement. Le(s) recenseur(s) y a(ont) apposé sa(leur) signature, affirmant que cette liste est aussi complète et exacte que possible.

N°			
	NICOLAS-PERROT		
114	Arseneault Sylvain (M)	2245	G9A1E8
115	Hassan Youssef (M)	2250	G9A1E6
116	Hassan Zoubida (F)	2250	
117	Déziel André (M)	2255	G9A1E8
118	Déziel Jacqueline (F)	2255	
119	Déziel Sonia (F)	2255	
120	O'Shaughnessy Wilson(M)	2260	G9A1E6
121	O'Shaughnessy Martine(F)	2260	
122	Proulx Jean Claude (M)	2270	
123	Proulx Colette (F)	2270	
124	Boisjoly Gilles (M)	2280	
125	Boisjoly Johane (F)	2280	
126	Montour Brigitte (F)	2290	
127	Bourque Pierre (M)	2300	
128	Bourque Nicole (F)	2300	
129	Lamarche Normand (M)	2310	
130	Lamarche Langevin Claire (F)	2310	
131	Bourassa Rosario (M)	2315	G9A1E9
132	Bourassa Lucienne (F)	2315	
133	Bédard Camil (M)	2320	G9A1E6
134	Simard Daniel (M)	2320	
135	Guimond Johanne (F)	2320	
136	Dufresne Claire (F)	2325	G9A1E9
137	Dufresne Jean (M)	2325	
138	Béland Georges Henri (M)	2330	G9A1E6
139	Béland Alexina (F)	2330	
140	Béland Sylvie (F)	2330	
141	Vézina Jean Marc (M)	2335	G9A1E9
142	Vézina Ghislaine (F)	2335	
143	Coté Léo (M)	2340	G9A1E6
144	Coté Denise (F)	2340	
145	Coté Danielle (M)	2340	
146	Duhaime Paul (M)	2345	G9A1E9
147	Duhaime Nicole (F)	2345	
148	Duhaime Nathalie (F)	2345	
149	Béland Jean (M)	2350	G9A1E6
150	Béland Cécile (F)	2350	
151	Laperrière Maurice (M)	2355	G9A1E9
152	Laperrière Mariette (F)	2355	
153	Laperrière Maureen (F)	2355	
154	Sauvageau Jacqueline(F)	2365	
155	Sauvageau Danielle (F)	2365	
156	Bérubé Arthur (M)	2375	
157	Bérubé Colette (F)	2375	
158	Bérubé Nicole (F)	2375	
	RINGUET		
159	Charest Diane (F)	60	G9A3C4
160	Gélinas Yvon (M)	60	
161	Royer Léopold (M)	70	
162	Royer Réjeanne (F)	70	
163	Burns Pierre (M)	75	G9A3C3
164	Burns Lorraine (F)	75	
165	Burns Henri (M)	75	
166	Bellemare Eugène (M)	80	G9A3C4
167	Bellemare Hélène (F)	80	
168	Plourde Normand (M)	90	
169	Plourde Lucie (F)	90	

N°			
	RINGUET		
170	Blanchette André(M)	100	G9A3C4
171	Blanchette Clémence (F)	100	
172	Vaugeois Yvan (M)	105	G9A3C5
173	Vaugeois Carole (F)	105	
174	Charland Réal (M)	110	G9A3C4
175	Charla nd Lise (F)	110	
176	Charland Terry (M)	110	
177	Petitclerc Antoine (M)	115	G9A3C5
178	Petitclerc Lorraine (F)	115	
179	Petitclerc Jocelyn (M)	115	
180	Richard Guy (M)	120	G9A3C4
181	Richard Ginette (F)	120	
182	Hallé Yvon (M)	130	
183	Hallé Céline (F)	130	
184	Coté Denis (M)	140	
185	Coté Marcelle (F)	140	
186	Berthelot Denys (M)	145	G9A3C6
187	Berthelot Marthe (F)	145	
188	Garneau Jacq ues (M)	150	G9A3C4
189	Rouette Louise (F)	150	
190	René Raymond (M)	155	G9A3C6
191	René Michelle (F)	155	
192	Buisson G aston (M)	160	G9A3C4
193	Buisson Claire (F)	160	
194	Roy Maurice (M)	170	
195	Roy Balleux Suzanne (F)	170	
196	Cardin Lucie (F)	175	G9A3C6
197	Biron Jean-Marie (M)	180	G9A3C4
198	Biron Laurence (F)	180	
199	Laurence Cliff (M)	185	G9A3C6
200	Gariépy Jean Raymond (M)	190	G9A3C4
201	Gariépy Geneviève (F)	190	
202	Massicotte Russell (M)	200	
203	Massicotte Lilian (F)	200	
204	Deforest Felix (M)	205	G9A3C6
205	Benny Evangeline (F)	210	G9A3C4
206	Beauchemin Roger (M)	210	
207	Théoret Pierre (M)	215	G9A3C6
208	Théoret Lise (F)	215	
209	Théoret Mario (M)	215	
210	Gauthier Rolland (M)	220	G9A3C4
211	Gauthier Carmelita (F)	220	
212	Boucher Ginette (F)	225	G9A3C6
213	Brousseau Gaetan (M)	225	
214	Nauld Roger (M)	225	
215	Brousseau Marc (M)	230	G9A3C4
216	Brousseau Jocelyne (F)	230	
217	Antippa Adel (M)	235	G9A3C6
218	Antippa Monique (F)	235	
219	Khelil Aziz (M)	255	
220	Khelil Zakia (F)	255	
221	Levesque Benoit (M)	265	
222	Levesque Peggy (F)	265	
223	Miles Edith (F)	265	
224	Martel Huguette (F)	275	
225	Martel Claude Jr. (M)	275	
226	Matsunaga David (M)	280	G9A3C7
227	Matsunaga Marilyn (F)	280	
228	Groleau Janette (F)	285	G9A3C6
229	Groleau Alain (M)	285	

RURAL/RURALE			electoral district/circonscription	URBAN/URBAINE		
N°	page		TROIS RIVIERES	N°	page	
	N°	of/de		19	N° 2	of/de 3
polling division section de vote			certified certifié signature(s)-enumerator(s) / signature(s)-recenseur(s) Jacqueline Déziel / Marcelle Côté	polling division section de vote		

F 303

8 5M 7-79

PRELIMINARY LIST OF ELECTORS

ELECTIONS CANADA

189177

LISTE PRÉLIMINAIRE DES ÉLECTEURS

This list of qualified electors for the polling division number as set out below was prepared for use at the pending federal election from information obtained at the enumeration and has been certified by the signature(s) below as to completeness and correctness so far as is possible.

La présente constitue la liste des électeurs de la section de vote dont le numéro apparaît plus bas préparée en vue de l'élection fédérale en cours d'après les renseignements recueillis lors du recensement. Le(s) recenseur(s) y a(ont) apposé sa(leur) signature, affirmant que cette liste est aussi complète et exacte que possible.

N°			
	RINGUET		
230	Groleau Ruth (F)	285	G9A3C6
231	Groleau Hugues (M)	285	
232	Jacob Jean Arthur (M)	290	G9A3C7
233	Jacob André (M)	290	
234	Jacob Liette (F)	290	
235	Jacob Martine (F)	290	
236	Laverdière Gilles (M)	295	G9A3C6
237	Laverdière Luc (M)	295	
238	Laverdière Yvette (F)	295	
239	Lafond Jean (M)	300	G9A3C7
240	Lafond Claire (F)	300	
241	Michelin André (M)	305	G9A3C6
242	Michelin Renée (F)	305	
243	Béliveau Marcel (M)	310	G9A3C7
244	Béliveau Micheline (F)	310	
245	Béliveau Patrice (M)	310	
	TOURIGNY		
246	Belle-Isle Stella (F)	220	G9A3E2
247	Carpentier Carmen (F)	250	
248	Carpentier Elaine (F)	250	
249	Carpentier Luce (F)	250	
250	Carpentier Paul Yvon (M)	250	
251	Jacob Edith (F)	280	G9A3E4
252	Jacob Jean Louis (M)	280	
253	Gauthier Jacques (M)	280A	
254	Forcier Armande (F)	310	
255	Forcier Daniel (M)	310	
256	Forcier Jean Paul (M)	310	
257	Lupien Louis (M)	340	
258	Lupien Michelle (F)	340	
259	Lupien Louis J.R. (M)	340	
260	Lupien Nathalie (F)	340	
261	Chartrand Deguise Lise (F)	370	
262	Chartrand Jacques (M)	370	
263	Thibeault Milette Madeleine (F)	400	
	LANDRY		
264	Lemire Chantal (F)	115	G9A3C8

RURAL/RURALE			electoral district/circonscription	URBAN/URBAINE		
N°	page N°	of/de	TROIS RIVIERES	N° 19	page N° 3	of/de 3
polling division section de vote			certified certifié signature(s)-enumerator(s)/signature(s)-recenseur(s) Jacqueline Déziel / Marcelle Côté	polling division section de vote		

F 303

8 5M-7-79

PRELIMINARY LIST OF ELECTORS

ELECTIONS CANADA

LISTE PRÉLIMINAIRE DES ÉLECTEURS

189178

This list of qualified electors for the polling division number as set out below was prepared for use at the pending federal election from information obtained at the enumeration and has been certified by the signature(s) below as to completeness and correctness so far as is possible.

La présente constitue la liste des électeurs de la section de vote dont le numéro apparaît plus bas préparée en vue de l'élection fédérale en cours d'après les renseignements recueillis lors du recensement. Le(s) recenseur(s) y a(ont) apposé sa(leur) signature, affirmant que cette liste est aussi complète et exacte que possible.

N°		
	DU HERISSON	
1	Masson, Royal (M)	2I09 G9A IHI
2	Masson, Therese (F)	2I09 G9A IHI
	GODBOUT	
3	Hubert, Diana (F)	474 G9A 3G7
4	Daviau, Pierre (M)	492 G9A 3G7
5	Daviau, Marcel (M)	492 G9A 3G7
6	Daviau, Marie Claire (F)	492 G9A 3G7
7	Cadorette, Murielle (F)	494 G9A 3G7
8	Marcotte, Denis (M)	496 G9A 3G7
9	Marcotte, Nancy (F)	496 G9A 3G7
I0	Milette, Ghislaine (F)	499 G9A 3G8
II	Milette, Julien (M)	499 G9A 3G8
I2	Massicotte, Céline (F)	5II G9A 3G8
I3	Massicotte, Fleurette (F)	5II G9A 3 G8
I4	Massicotte, Jean Jacques (M)	5II G9A 3G8
I5	Proulx, Andre (M)	5I3 G9A 3G8
I6	Proulx, Christian (M)	5I3 G9A 3G8
I7	Proulx, Lise (F)	5I3 G9A 3G8
I8	Ouellette, Lyne (F)	5I7 G9A 3G8
I9	Ouellette, Roger (M)	5I7 G9A 3G8
20	Thibeault, Mario (M)	5I9 G9A 3G8
2I	Thibeault, Diane (F)	5I9 G9A 3G8
22	Denis, Marie Jeanne (F)	529 G9A 3G8
23	Tapps, Pierrette (F)	529 G9A 3G8
24	Tapps, Denis (M)	529 G9A 3G8
25	Tapps, Edgar (M)	529 G9A 3G8
26	Pineault, Jeannot (M)	532 G9A 3G7
27	Pineault, Sylvain (M)	532 G9A 3G7
28	Pineault, Colette (F)	532 G9A 3G7
29	Adam, Andre (M)	542 G9A 3G7
30	Adam, Denise (F)	542 G9A 3G7
3I	Michelin, Suzanne (F)	543 G9A 3G8
32	Michelin, Jean Claude (M)	543 G9a 3G8
33	Courchesne, Lucie (F)	544 G9A 3G7
34	Duhaime, Sylvain (M)	544 G9A 3G7
35	Germain, Yves (M)	552 G9A 3G7
36	Germain, Hervé (M)	552 G9A 3G7
37	Germain, Jeanne D'arc (F)	552 G9A 3G7
38	Lavigne, Jeannette (F)	552 G9A 3G7
39	Adam, Georgette (F)	563 G9A 3G8
40	Adam, Maurice (M)	563 G9A 3G8
4I	Paquin, Daniel (M)	580 G9A 3G7
42	Paquin, Diane (F)	580 G9A 3G7
43	Gauthier, Cecile (F)	582 G9A 3G7
44	Gauthier, Gilles (M)	582 G9A 3G7
45	Lemieux, Marie (F)	582 G9A 3G7
46	Milette, Jeannine (F)	584 G9A 3G7
47	Dupont, Aram (M)	586 G9A 3G7
48	Dupont, Lucie (F)	586 G9A 3G7
49	Lemire, Carole (F)	587 G9A 3G8
50	Lemire, Guy (M)	587 G9A 3G8
5I	Leclerc, Agathe (F)	605 G9A 3G8
52	Leclerc, Armand (M)	605 G9A 3G8
53	Delagrave, Carole (F)	643 G9A 3G9
54	Lemieux, Yvon (M)	643 G9A 3G9
55	Yergeau, Hermas (M)	645 G9A 3G9
56	Yergeau, Marie Anna (F)	645 G9A 3G9
57	Boulanger, Roland (M)	647 G9A 3G9
58	Piché, Chantal (F)	652 G9A 3HI
59	Piché, Denise (F)	652 G9A 3HI
60	Piché, Rejean (M)	652 G9A 3HI
6I	Cyr, Diane (F)	654 G9A 3HI
62	Cyr, Yvon (M)	654 G9A 3HI
63	Hubert, Diane (F)	655 G9A 3G9
64	Hubert, Daniel (M)	655 G9A 3G9
65	Bergeron, Jacqueline (F)	665 G9A 3G9
66	Dallaire, Johanne (F)	670 G9A 3 HI
67	Dallaire, Alain (M)	672 G9A 3HI
68	Noel, Michel (M)	675 G9A 3G9
69	Noel, Bruno (M)	675 G9A 3G9
70	Noel, Alain (M)	675 G9A 3G9
7I	Noel, Rejeanne (F)	675 G9A 3G9
72	Doyon, Andre (M)	677 G9A 3G9
73	Desjardins, Lisette (F)	679 G9A 3G9
74	Paillé, Yvonne (F)	688 G9A 3HI
75	Boisvert, Nicole (F)	690 G9A 3HI
76	Boisvert, Paul (M)	690 G9A 3HI
77	Poirier, Nicole (F)	697 G9A 3G9
78	Poirier, Manon (F)	697 G9A 3G9
79	Poirier, Léo (M)	697 G9A 3G9
80	Bureau, Yvan (M)	700 G9A 3HI
8I	Bureau, Pierre (M)	700 G9A 3HI
82	Bureau, Aline (F)	700 G9A 3HI
83	Pinard, Jean (M)	702 G9A 3HI
84	Meunier, Therese (F)	704 G9A 3HI
85	Gauthier, Denis (M)	7I5 G9A 3G9
86	Gauthier, Ginette (F)	7I5 G9A 3G9
87	St Germain, Ghislaine (F)	7I6 G9A 3HI
88	St Germain, Lucien (M)	7I6 G9A 3HI
89	St Germain, Elphege (M)	7I6 G9A 3HI
90	St Germain, Lyne (F)	7I6 G9A 3HI
9I	St Germain, Anne (F)	7I6 G9A 3HI
92	St Germain, Annie (F)	7I6 G9A 3HI
93	Beaudry, Nicole (F)	7I7 G9A 3G9
94	Lemay, Roger (M)	7I7 G9A 3G9
95	Daviau, Jean Marc (M)	7I8 G9A 3HI
96	St Germain, Josée (F)	7I8 G9A 3HI
97	Baril, Marcel (M)	7I9 G9A 3G9
98	Baril, Jean (M)	7I9 G9A 3G9
99	Baril, Therese (F)	7I9 G9A 3G9
I00	Blanchette, Simone (F)	72I G9A 3G9
I0I	Blanchette, Gerard (M)	72I G9A 3G9
I02	Piché, Therese (F)	724 G9A 3HI
I03	Piché, Paul Emile (F)	724 G9A 3HI
I04	Trottier, Adéla (M)	726 G9A 3HI
I05	Trottier, Atchez (M)	726 G9A 3HI
I06	Dumont, René (M)	728 G9A 3HI
I07	Dumont, Serge (M)	728 G9A 3HI
I08	Dumont, Michel (M)	728 G9A 3HI
I09	Dumont, Lise (F)	728 G9A 3HI
II0	Dumont, Jean Guy (M)	728 G9A 3HI
III	Croteau, Sylvie (F)	737 G9A 3G9
II2	Lemay, Jeannine (F)	737 G9A 3G9
II3	Lemay, Ida (F)	737 G9A 3G9
II4	Frechette, Diane (F)	739 G9A 3G9
II5	Frechette, Eva (F)	739 G9A 3G9
II6	Croteau, Claudette (F)	744 G9A 3HI
II7	Croteau, Jean Pierre (M)	744 G9A 3HI
II8	Adam, Gilles (M)	746 G9A 3HI
II9	Adam, Ginette (F)	746 G9A 3HI
I20	Groleau, Danielle (F)	749 G9A 3G9
I2I	St- Hilaire, Lucie (F)	75I G9A 3G9
I22	Gervais, Louise (F)	760 G9A 3HI
I23	Groleau, Francine (F)	762 G9A 3HI

RURAL/RURALE			electoral district/circonscription	URBAN/URBAINE		
N°	page		Trois Rivieres	N°	page	
	N°	of/de		20	N° 1	of/de 3
polling division section de vote			certified certifié signature(s)-enumerator(s) / signature(s)-recenseur(s)	polling division section de vote		

Annette Lingeon | Emile Bedard

F 303 **PRELIMINARY LIST OF ELECTORS**

8 5M-7-79

ELECTIONS CANADA

189179

LISTE PRÉLIMINAIRE DES ÉLECTEURS

This list of qualified electors for the polling division number as set out below was prepared for use at the pending federal election from information obtained at the enumeration and has been certified by the signature(s) below as to completeness and correctness so far as is possible.

La présente constitue la liste des électeurs de la section de vote dont le numéro apparaît plus bas préparée en vue de l'élection fédérale en cours d'après les renseignements recueillis lors du recensement. Le(s) recenseur(s) y a(ont) apposé sa(leur) signature, affirmant que cette liste est aussi complète et exacte que possible.

N°			
	GODBOUT (suite)		
I24	Chillas, Jacques (M)	768	G9A 3HI
I25	Daviau, Therese (F)	768	G9A 3HI
I26	Croteau, Sylvain (M)	769	G9A 3G9
I27	Croteau, Yolande (F)	769	G9A 3G9
I28	Croteau,Yvon (M)	769	G9A 3G9
I29	Abbott, Carmen (F)	770	G9A 3HI
I30	Chillas, Yvette (F)	770	G9A 3HI
I3I	Gelinas, Andre (M)	772	G9A 3HI
I32	Gelinas, Mario (M)	772	G9A 3HI
I33	Gelinas,Sylvain (M)	772	G9A 3HI
I34	Melançon, Mariette (F)	772	G9A 3HI
I35	Marcoux, France (F)	774	G9A 3HI
I36	Charbonneau, Monique (F)	776	G9A 3HI
I37	Proulx, Francine (F)	778	G9A 3HI
I38	Hill,Jocelyn(M) Appt I	790	G9A 3HI
I39	Lafreniere,Therese(F) Appt I	790	G9A 3HI
I40	Desjardins, Cecile (F)Appt 2	790	G9A 3HI
I4I	Desjardins Gerard (M)Appt 2	790	G9A 3HI
I42	Richard,Francine (F) Appt 3	790	G9A 3HI
I43	Richard, Daniel (M) Appt 3	790	G9A 3HI
I44	Hogue Denis (M) Appt 4	790	G9A 3HI
I45	Rompré, Gilles (M)	79I	G9A 3G9
I46	Rompré, René (M)	79I	G9A 3G9
I47	Rompré, Pierrette (F)	79I	G9A 3G9
I48	Rompré, Roger (M)	79I	G9A 3G9
I49			
	JUTRAS		
I49	Landry, Simone (F)	636	G9A 3H9
I50	Landry,Michel (M)	636	G9A 3H9
I5I	Morin,Pierre (M)	636	G9A 3H9
I52	Lambert, Yves (M)	638	G9A 3H9
I53	Landry,Gisele (F)	638	G9A 3H9
I54	Magny, Diane (F)	640	G9A 3H9
I55	Magny, Dionis (M)	640	G9A 3H9
I56	Magny, Rejeanne (F)	640	G9A 3H9
I57	Magny, Serge (M)	640	G9A 3H9
I58	Charland, Claude (M)	646	G9A 3H9
I59	Charland, Lorraine (F)	646	G9A 3H9
I60	Dorval,Carole (F)	648	G9A 3H9
I6I	Dorval,RejeAnne (F)	648	G9A 3H9
I62	Cossette, Richard (M)	650	G9A 3H9
I63	Biron, Bertrand (M)	668	G9A 3H9
I64	Biron, Laurier (M)	668	G9A 3H9
I65	Biron, Marie Ange (F)	668	G9A 3H9
I66	Biron, Paul (M)	668	G9A 3H9
I67	St- Germain, Carole (F)	674	G9A 3H9
I68	St Germain, Rejean (M)	674	G9A 3H9
I69	Thibodeau, Danielle (F)	676	G9A 3H9
I70	Thibodeau, Claudette (F)	676	G9A 3H9
I7I	Gaudet, Jean (M)	678	G9A 3H9
I72	Gaudet, Jacques (M)	678	G9A 3H9
I73	Hould, Andre (M)	686	G9A 3H9
I74	Hould,Daniel (M)	686	G9A 3H9
I75	Hould, Michele (F)	686	G9A 3H9
I76	Hould, Monique (F)	686	G9A 3H9
I77	Daigle,Jean-Louis (M)	696	G9A 3H9
I78	Daigle, Pierrette (F)	696	G9A 3H9
I79	Lambert, Lucie (F)	698	G9A 3H9
I80	St Jean ,Francine (F)	708	G9A 3H9
I8I	St- Jean, Gabriel (M)	708	G9A 3H9

N°			
I82	Dumas, Diane (F)	7I0	G9A 3H9
I83	Blanchette,Aline (F)	7I6	G9A 3H9
I84	Blanchette,André (M)	7I6	G9A 3H9
I85	Blanchette, Lucien (F)	7I6	G9A 3H9
I86	Vien, Lucienne (F)	7I8	G9A 3H9
I87	Vien, Maurice (M)	7I8	G9A 3H9
I88	Comeau, Jeanne (F)	720	G9A 3H9
I89	Turcotte,Léona (F)	730	G9A 3H9
I90	Turcotte, René (M)	730	G9A 3H9
I9I	Leduc, Julia (F)	732	G9A 3H9
I92	Leduc, Jean Baptiste (M)	732	G9A 3H9
I93	Milette,Emile (M)	746	G9A 3H9
I94	St- Louis,Elisabeth (F)	748	G9A 3H9
I95	Corbin,Victor (M)	760	G9A 3H9
I96	Corbin, Madeleine (F)	760	G9A 3H9
I97	Corbin,Odette (F)	760	G9A 3H9
I98	Corbin, Nicole (F)	760	G9A 3H9
I99	Corbin, Lucie (F)	760	G9A 3H9
200	Corbin, Ginette (F)	760	G9A 3H9
20I	Corbin, Diane (F)	762	G9A 3H9
202	Corbin,Denis (M)	762	G9A 3H9
203	Bedard, Emile (M)	774	G9A 3H9
204	Bedard, Daniel (M)	774	G9A 3H9
205	Bedard, Marie Andree (F)	774	G9A 3H9
206	Richard,Jean Pierre (M)	784	G9A 3H9
207	Richard,Sylvie (F)	784	G9A 3H9
208	Denis, Mario (M)	786	G9A 3H9
209	Denis, Marie Reine	786	G9A 3H9
2I0	Denis, Real (M)	786	G9A 3H9
2II	Coté, André (M)	792	G9A 3H9
2I2	Gélinas,Diane (F)	792	G9A 3H9
2I3	Marchand,Danielle (F)	794	G9A 3H9
2I4	Marchand, Mario (M)	794	G9A3H9
2I5			
	LANGTOT		
2I5	Belleville, Emilien (M)	507	G9A 3E9
2I6	Belleville, Léonalda (F)	507	G9A 3E9
2I7	Chainé,Michel (M)	527	G9A 3E9
2I8	Delisle,Carole (F)	527	G9A 3E9
2I9	Delisle,Gaétan (M)	527	G9A 3E9
220	Genest, Chantal (F)	529	G9A 3E9
22I	Genest, Real (M)	529	G9A 3E9
222	Dandeneault,Claudette (F)	55I	G9A 3E9
223	Dandeneault,Gilberte (F)	55I	G9A 3E9
224	Dandeneault ,Roland (M)	55I	G9A 3E9
225	Bourque, Yvette (F)	57I	G9A 3E9
226	Gosselin, Gilles (M)	60I	G9A 3E9
227	Gosselin, Bruno (M)	60I	G9A 3E9
228	Gosselin,Olivette (F)	60I	G9A 3E9
229	Mercier,Eliane (F)	665	G9A 3G2
230	Mercier, Michel (M)	667	G9A 3G2
23I	Mercier,Micheline (F)	667	G9A 3G2
232	Mongrain, Clément (M)	675	G9A 3G2
233	Mongrain, Jacqueline (F)	675	G9A 3G2
234	Caron, Marguerite (F)	687	G9A 3G2
235	St- louis, Lucille (F)	689	G9A 3G2
236	St- Louis, Jean Paul (M)	689	G9A 3G2
237	St- Louis, Louise (F)	689	G9A 3G2
238	Teasdale,Etienne (F)	7I5	G9A 3G2
239	Teasdale,Alain (M)	7I5	G9A 3G2
240	Teasdale, Rita (F)	7I5	G9A 3G2

RURAL/RURALE			URBAN/URBAINE
N°	page	electoral district/circonscription: Trois Rivieres	N° 20 page N° 2 of/de
N°	of/de	certified certifié	signature(s)-enumerator(s) / signature(s)-recenseur(s)
polling division section de vote		Annette Tougas	Emile Bédard
			polling division section de vote

189180

F 303 **PRELIMINARY LIST OF ELECTORS**

8 5M-7-79

ELECTIONS CANADA

LISTE PRÉLIMINAIRE DES ÉLECTEURS

This list of qualified electors for the polling division number as set out below was prepared for use at the pending federal election from information obtained at the enumeration and has been certified by the signature(s) below as to completeness and correctness so far as is possible.

La présente constitue la liste des électeurs de la section de vote dont le numéro apparaît plus bas préparée en vue de l'élection fédérale en cours d'après les renseignements recueillis lors du recensement. Le(s) recenseur(s) y a(ont) apposé sa(leur) signature, affirmant que cette liste est aussi complète et exacte que possible.

N°			
	LANCTOT (suite)		
241	Teasdale, Jacques (M)	715	G9A 3G2
242	Peterson,Sylvie (F)	717	G9A 3G2
243	Teasdale, Jean François (M)	717	G9A 3G2
244	Vincent, Georges (M)	755	G9A 3G2
245	Vincent, Marguerite (F)	755	G9A 3G2
246	Coté, Nicole (F)	765	G9A 3G2
247	Coté Jean (M)	765	G9A 3G2
248	Douville, Pierre (M)	767	G9A 3G2
249	Douville, Nicole (F)	767	G9A 3G2
250	Coté, Yvon (M)	785	G9A 3G2
251	Daviault, Annette (F)	811	G9A 3G2
252	Daviault, Philippe (M)	811	G9A 3G2
253			
	ST FRANçOIS XAVIER		
253	Richard, René (M)	2052	G9A 1T3
254	Richard, Simone (F)	2052	G9A 1T3
255	Richard, Linda (F)	2052	G9A 1T3
256	Richard, Dany (M)	2052	G9A 1T3
257	Blouin, Luc (M)	2056	G9A 1T3
258	Blouin, Desneiges (F)	2056	G9A 1T3
259	Poirier, Marcel (M)	2056	G9A 1T3
260	Pelletier, Julien (M)	2058	G9A 1T3
261	Pelletier, Lise (F)	2058	G9A 1T3
262			
	THIBODEAU		
262	Chore, Gilbert (M)Appt I	2080	G9A 1L9
263	Lacroix, Pierrette (F) ApptI	2080	G9A 1L9
264	Lapointe, Claire (F) Appt 2	2080	G9A 1L9
265	Lapointe,elphege(M) Appt 2	2080	G9A 1L9
266	Champoux,Yvon (M) Appt 3	2080	G9A 1L9
267	Houle, Lise (F) Appt 3	2080	G9A 1L9
268	Boivin, Patricia (F)	2100	G9A 1L9
269	Gosselin, Jean (M)	2100	G9A 1L9

RURAL/RURALE			electoral district/circonscription	URBAN/URBAINE		
N°	page		Trois Rivieres	N° 20	page	
	N°	of/de			N° 3	of/de 3
polling division section de vote			certified certifié signature(s)-enumerator(s) / signature(s)-recenseur(s)			

F 303 **PRELIMINARY LIST OF ELECTORS**

8 5M-7-79

ELECTIONS CANADA

189181

LISTE PRÉLIMINAIRE DES ÉLECTEURS

This list of qualified electors for the polling division number as set out below was prepared for use at the pending federal election from information obtained at the enumeration and has been certified by the signature(s) below as to completeness and correctness so far as is possible.

La présente constitue la liste des électeurs de la section de vote dont le numéro apparaît plus bas préparée en vue de l'élection fédérale en cours d'après les renseignements recueillis lors du recensement. Le(s) recenseur(s) y a(ont) apposé sa(leur) signature, affirmant que cette liste est aussi complète et exacte que possible.

N°	
	St-Paul
1	Roberge Simone(F)2025 app2 G9A 1K1
2	Robert Carmen(F)2025 appl G9A 1K1
	Thibodeau
3	Benoît Pierre(M)1910 G9A 1L7
4	Parent Céline(F)910 G9A 1L7
5	Gauthier Lise(F)2010 G9A 1L8
6	Rompré Gema(F)2012 G9A 1L8
7	Milette Jeannette(F)2016 G9A 1L8
8	Martel Charlyne(F)2020 G9A 1L8
9	Brisson Charles(M)2020 G9A 1L8
	Gingras
10	Bernard Claude(M)478 app2 G9A 3K1
11	Lemire Bernadette(F)480 G9A 3K1
12	Donalson Alain(M)482 G9A 3K1
13	Aubut Jeannine(F)484 G9A 3K1
14	Neault Linda(F)486 G9A 3K1
15	Belaire Sylvie(F)486 appl G9A 3K1
16	Gravel Rémi(M)488 G9A 3K1
17	Lacombe Blanche(F)510 G9A 3K1
18	Lacourse Eve(F)512 G9A 3K1
19	Corbin Adrienne(F)514 G9A 3K1
20	Corbin Noella(F)514 G9A 3K1
21	Leblanc Agathe(F)544 G9A 3K1
22	Leblanc Léger(M)544 G9A 3K1
23	Leblanc André(M)544 G9A 3K1
24	Morrissette Paul(m)546 G9A 3K3
25	Morrissette Pauline(F)546 G9A 3K3
26	Defossés Jocelyn(M)548 G9A 3K3
27	Milette Denis(M)556 G9A 3K3
28	Carier Huguette(F)558 G9A 3K3
29	Lusier Claudette(F)612 G9A 3K3
30	Dufresne Daniel(M)614 G9A 3K3
31	Benoît Johanne(F)614 G9A 3K3
32	Gélinas Lorainne(F)616 G9A 3K3
	Williams
33	Mongrain Pierre(M)473 G9A 3J3
34	Mongrain Lyne(F)473 G9A 3J3
35	Paillé Denis(M)475 G9A 3J3
36	Paillé Brigitte(F)475 G9A 3J3
37	Paillé Gilles (M)475 G9A 3J3
38	Véronneau Denise(F)477 G9A 3J3
39	Bélair Sylvie(F)478 appl G9A 3J3
40	Trodéchaud Réjean(M)479 G9A 3J3
41	Larivée Florent(M)480 G9A 3J4
42	Milette Louise(F)480 G9A 3J4
43	Grenier Jean-Marc(M) G9A 3J4 (482)
44	Lambert Lucie(F)482 G9A 3J4
45	Vetere Giuceppe(M)488 G9A 3J4
46	Lebel Cyrile(m) 495 G9A 3J3
47	Lebel Yvon(M) 495 G9A 3J3
48	Légaré Laurier(M)496 G9A 3J4
49	Légaré Doris(F)496 G9A 3J4
50	Livernoche Yvette(F)506 G9A 3J4
51	Livernoche Jean-Paul(M)506 G9A 3J4
52	Livernoche Serge(m)506 G9A 3J4
53	Verronneau Antoinette(F)507 G9A 3J3
54	Caroll Grâce(F)508 G9A 3J4
55	Trépanier Jeanne-D'Arc(F)509 G9A 3J3
56	Trépanier Robert(M)509 G9A 3J3
57	Trépanier Richard(M)509 G9A 3J3
58	Livernoche Johanne(F)510 G9A 3J4
59	Milette Normand(M)510 G9A 3J4
60	Poitras Paul-Emile(M)515 G9A 3J3
61	Poitras Claire(F)515 G9A 3J3
62	Mongeau Pauline(F)516 G9A 3J4
63	Lafrenière Christian(M)517 G9A 3J3
64	Trottier Carmen(F)517 G9A 3J3
65	Légaré Omer(M)518 G9A 3J4
66	Légaré Marie-Rose(F)518 G9A 3J4
67	Matteau Jeanne-D'Arc(F)520 G9A 3J4
68	Matteau René(M)520 G9A 3J4
69	Pélissier Maurice(M)528 G9A 3J4
70	Pélissier Françoise(F)528 G9A 3J4
71	Pélissier Johanne(F)530 G9A 3J4
72	Bouchard Aimé(M)540 G9A 3J4
73	Bouchard Aurore(F)540 G9A 3J4
74	Audet Phillipe(M)548 G9A 3J4
75	Audet Germaine(F)548 G9A 3J4
76	Lamy Roger(M)550 G9A 3J4
77	Lamy Mario(M)550 G9A 3J4
78	Raby Yvon(M)557 G9A 3J5
79	Raby Denise(F)557 G9A 3J5
80	Héon Louis-Phillipe(M)560 app4 G9A 3J4
81	Barette Laurier(M)560 appl G9A 3J4
82	Barette Thérèse(F)560 appl G9A 3J4
83	Barette André(M)560 appl G9A 3J4
84	Levasseur Pauline(F)560 app2 G9A 3J4
85	Lamy Monique(F)560 app3 G9A 3J4
86	Trottier Rolande(F)566 G9A 3J4
87	Dalcourt Lucien(M)568 G9A 3J4
88	Gauthier Donalda(F)568 G9A 3J4
89	Veilette Marielle(F)569 G9A 3J5
90	Déjardins Marie-Jeanne(F)576 G9A 3J4
91	Dauphinais Lucien(M)578 G9A 3J4
92	Beaudry Roger(M)583 G9A 3J5
93	Beaudry Monique(F)583 G9A 3J5
94	Marcoux Emiliette(F)585 G9A 3J5
95	Milette René(M)595 G9A 3J5
96	Milette Jacqueline(F)595 G9A 3J5
97	Milette Hilaire(M)595 G9A 3J5
98	Marchand Jocelyne(F)605 G9A 3J5
99	Marchand Manon(F)605 G9A 3J5
100	Marchand Claire(F)605 G9A 3J5
101	Marchand Gérard(M)605 G9A 3J5
102	Cossette Céline(F)607 G9A 3J5
103	Gélinas Alain(M)607 G9A 3J5
104	Noël Jean-Guy(M)608 G9A 3J4
105	Noël Jocelyne(F)608 G9A 3J4
106	Noël Florida(F)608 G9A 3J4
107	Lesage Michel(M)609 G9A 3J4
108	Marchand France(F)609 G9A 3J5
109	Bourassa Patrick(M)615 G9A 3J5
110	Bourassa Denise(F)615 G9A 3J5
111	Bourassa Raoul(M) 615 G9A 3J5
112	Bourassa Monique(F)617 G9A 3J5
113	Bourassa Robert(M)617 G9A 3J5
114	Langevin Claire(F)620 G9A 3J4
	Jutras
115	Auger Claude(M)474 G9A 3H6
116	Auger Yolande(F)474 G9A 3H6
117	Raymond Patrice(M)476 G9A 3H6

RURAL/RURALE			electoral district/circonscription	URBAN/URBAINE		
N°	page		TROIS-RIVIERES	N° 21	page N° 1	of/de 2
	N°	of/de	certified / certifié signature(s)-enumerator(s) / signature(s)-recenseur(s)			
polling division / section de vote			Marie-Francoise Martin / Micheline Bourassa	polling division / section de vote		

189182

F 303 **PRELIMINARY LIST OF ELECTORS**

8 5M-7-79

ELECTIONS CANADA

LISTE PRÉLIMINAIRE DES ÉLECTEURS

This list of qualified electors for the polling division number as set out below was prepared for use at the pending federal election from information obtained at the enumeration and has been certified by the signature(s) below as to completeness and correctness so far as is possible.

La présente constitue la liste des électeurs de la section de vote dont le numéro apparaît plus bas préparée en vue de l'élection fédérale en cours d'après les renseignements recueillis lors du recensement. Le(s) recenseur(s) y a(ont) apposé sa(leur) signature, affirmant que cette liste est aussi complète et exacte que possible.

N°	
118	Daneau Louise(F)476 G9A 3H6
119	Ouellette Daniel(M) 481 G9A 3H7
120	Carignan Jacqueline(F)482 G9A 3H6
121	Janvier André(M) 482 G9A 3H6
122	Dumulong Louise(F)482 G9A 3H6
123	Vallières Jean(M)483 G9A 3H7
124	Paradis Linda(F)483 G9A 3H7
125	Vaillancourt Johanne(F)484 G9A 3H6
126	Mercier Pauline(F)485 G9A 3H7
127	Richard Gérard(M)489 G9A 3H7
128	Richard Suzanne(F)489 G9a 3H7
129	Vein Solange(F)490 G9A 3H6
130	Vein Claude(M)490 G9A 3H6
131	Vein François(M)490 G9A 3H6
132	René Carmen(F)491 G9A 3H7
133	Janvier Raymonde(F)482 G9A 3H7
134	Rivard Jean-Claude(M)493 G9A 3H7
135	Tremblay Claude(M)493 G9A 3H7
136	Hubert Laurent(m)494 G9A 3H6
137	Hubert Hélène(F)494 G9A 3H6
138	Hubert Pauline(F)495 G9A 3H7
139	Hubert Guy(M)495 G9A 3H7
140	Hubert Jean-Baptiste(M)495 G9A 3H7
141	Galarneau Roger(M)497 G9A 3H7
142	Galarneau Marguerite(F)497 G9A 3H7
143	Germain Jacqueline(F)499 G9A 3H7
144	Marcotte Denise(F)508 G9A 3H6
145	Marcotte Magella(M)508 G9A 3H6
146	Raymond Josée(F)510 G9A 3H6
147	Raymond Roland(M)510 G9A 3H6
148	Ricard Marie-Flore(F)513 G9A 3H7
149	Cormier Francine(F)514 G9A 3H6
150	Gagnon Lionel(M)515 G9A 3H7
151	Roy Maurice(m)516 G9A 3H6
152	Turgeon Benoît (M)517 G9A 3H7
153	Turgeon Anette(F)517 G9A 3H7
154	Veillette Constance(F)519 G9A 3H7
155	Dupont Marie(F)521 G9A 3H7
156	Dupont Donat(M)521 G9A 3H7
157	Dupont Denise(F)521 G9A 3H7
158	Provencher Clothilde(F)524 G9A 3H7
159	Provencher Madeleine(F)524 G9A 3H7
160	Pélissier Williams(M)525 G9A 3H7
161	Pélissier Marie-Jeanne(F)525 G9A 3H7
162	Chainé Yvette(F)526 G9A 3H6
163	Gignac Jean-Guy(M)527 G9A 3H7
164	Gignac Lucie(F)527 G9A 3H7
165	Bédard Louise(F)528 G9A 3H6
166	Tapps Paul-Emile(M)530 G9A 3H6
167	Tapps Léo(M)530 G9A 3H6
168	Tapps Gisèle(F)530 G9A 3H6
169	Gingras Richard(M)532 G9A 3H6
170	Neault Yves(M)534 G9A 3H6
171	Lemay Nicole(F)535 G9A 3H7
172	Lemay Alphonse(M)535 G9A 3H7
173	Plante Jean(M)537 G9A 3H7
174	René Rose(F)539 G9A 3H7
175	Tapps Jean(M)548 G9A 3H6
176	Tapps Télesphore(M)548 G9A 3H6
177	Tapps Madeleine(F)548 G9A 3H6
178	Tapps Daniel(M)550 G9A 3H6
179	Tapps Céline(F)550 G9A 3H6
180	Boissonneault Pierre(M)554 G9A 3H6
181	Boissonneault Carmen(F)554 G9A 3H6
182	Ricard Alice(F)555 G9A 3H7
183	Ricard Harné(M)555 G9A 3H7
184	Ricard Nicole(F)555 G9A 3H7
185	Boisvert Micheline(F)557 G9A 3H7
186	Boisvert Denis(M)557 G9A 3H7
187	Dusablon Jean-René(M)560 G9A 3H6
188	Bouchard Louise(F)560 G9A 3H6
189	Pélissier Louis(M)561 G9A 3H7
190	Pélissier Robert(M)561 G9A 3H7
191	Pélissier Gaétan(M)561 G9A 3H7
192	Pélissier Claude(M)561 G9A 3H7
193	Pélissier Jeannine(F)561 G9A 3H7
194	Landry Gaston(M)562 G9A 3H7
195	Landry Jeanne(F)562 G9A 3H7
196	Martin Normand(M)563 G9A 3H7
197	Martin Daniel(M)563 G9A 3h7
198	Martin Roland(M)563 G9A 3H7
199	Martin Françoise(F)563 G9A 3H7
200	Bédard Raynald(M)566 G9A 3H6
201	Loyer Daniel(M)568 G9A 3H6
202	Caron Catherine(F)570 G9A 3H6
203	Lemay Yvon(M)570 G9A 3H6
204	Brinbois Moïse(M)573 G9A 3H7
205	Chamberland Sylvie(F)575 G9A 3H7
206	Chamberland Giséle(F)575 G9A 3H7
207	Lafontaine Gilles(M)576 G9A 3H6
208	Lafontaine Hélène(F)576 G9A 3H6
209	Boudreault Patrick(M)577 G9a 3H7
210	Boudreault Lise(F)577 G9A 3H7
211	Boudreault Gérard(M)577 G9A 3H7
212	Milette Marie-Jeanne(F)578 G9A 3H6
213	Milette Réal(M)578 G9A 3H6
214	Blouin Suzanne(F)579 G9A 3H7
215	Pélissier France(F)580 G9A 3H6
216	Pélissier Jeannine(F)580 G9A 3H6
217	Pélissier Adrien(M)580 G9A 3H6
218	Auger Léo-Paul(M)590 appl G9A 3H6
219	Auger Pierrette(F)590 appl G9A 3H6
220	Auger Renée(F)590 appl G9A 3H6
221	Auger Nicole(F)590 appl G9A 3H6
222	Auger Louis(M)590 appl G9A 3H6
223	Grimard Françoise(F)590 app2 G9A 3H6
224	Grimard Herman(M)590 app2 G9A 3H6
225	Lapperrière Thérèse(F)590 app3 G9A
226	Robert Rénald(M)595 G9A 3H7
227	Robert Nicole(F)595 G9A 3H7
228	Racine Louise(F)597 G9A 3H7
229	Lafond Rodolphe(M)600 G9A 3H6
230	Lafond Thérèse(F)600 G9A 3H6
231	Lafond Sylvain(M)600 G9A 3H6
232	Lafond Gérard(M)600 G9A 3H6
233	Lafond Denis(M)600 G9A 3H6
234	Cyr Stéphane(M)605 G9A 3H7
235	Hamel Stéphane(M)605 G9A 3H7
236	Raymond Monique(F)607 G9A 3H7
237	Brousseau Eloi(M)609 G9A 3H7
238	Turcotte Lucien(M)611 G9A 3H7
239	Turcotte Hélène(F)611 G9A 3H7
240	Beaulac Clément(M)616 G9A 3H6
241	Beaulac Pierrette(F)616 G9A 3H6
242	Beaulac Denise(F)618 G9A 3H6

RURAL/RURALE			electoral district/circonscription	URBAN/URBAINE		
N°	page		TROIS-RIVIERES	N°	page	
	N°	of/de		21	N° 12	of/de 2
polling division section de vote			certified certifié signature(s)-enumerator(s) / signature(s)-recenseur(s) Marie-Françoise Martin / Micheline Bauvival	polling division section de vote		

189183

F 303 **PRELIMINARY LIST OF ELECTORS**

ELECTIONS CANADA

LISTE PRÉLIMINAIRE DES ÉLECTEURS

8 5M-7-79

This list of qualified electors for the polling division number as set out below was prepared for use at the pending federal election from information obtained at the enumeration and has been certified by the signature(s) below as to completeness and correctness so far as is possible.

La présente constitue la liste des électeurs de la section de vote dont le numéro apparaît plus bas préparée en vue de l'élection fédérale en cours d'après les renseignements recueillis lors du recensement. Le(s) recenseur(s) y a(ont) apposé sa(leur) signature, affirmant que cette liste est aussi complète et exacte que possible.

Nº			
	GINGRAS		
1	Samson, Jean-Claude (M)	634	G9A-3K4
2	Samson, Diane (F)	634	G9A-3K4
3	Samson, Pierrette(F)	634	G9A-3K4
4	Samson, Line(F)	634	G9A-3K4
5	Marchand,Marie-Anne(F)	636	G9A-3K4
6	Déry, Irène(F)	638	G9A-3K4
7	Samson, Alain(M)	638	G9A-3K4
8	Deschamps,Jean-Marc(M)	640	G9A-3K4
9	Leblanc,Suzanne(F)	640	G9A-3K4
10	Lambert,Lyne(F)	642	G9A-3K4
11	Paradis,Richard(M)	642	G9A-3K4
12	Higgins,Denis(M)	650	G9A-3K4
13	Tremblay,Pascale(F)	650	G9A-3K4
14	Gauthier,Jean(M)	652	G9A-3K4
15	Gauthier,Henriette(F)	652	G9A-3K4
16	Paquette,Rose-Hélène(F)	654	G9A-3K4
17	Ricard,Pierre(M)	654	G9A-3K4
18	Lamothe,François(M)	656	G9A-3K4
19	Thiffeault,Anne(F)	656	G9A-3K4
20	Mongrain,Michel(M)	668	G9A-3K4
21	Mongrain,France(F)	668	G9A-3K4
22	Hamel,Lise(F)	672	G9A-3K4
23	Veillette,Denise(F)	676	G9A-3K4
24	Auger,Muriel(F)	678	G9A-3K4
25	Gélinas,Engenbert(M)	680	G9A-3K4
26	Mongrain,Annette(F)	690	G9A-3K4
27	Mongrain,Fernand(M)	690	G9A-3K4
28	St-Germain,Alphonsine(F)	692	G9A-3K4
29	St-Germain,André(M)	692	G9A-3K4
30	Fortin,Yolande(F)	694	G9A-3K4
31	Fortin,Marcel(M)	694	G9A-3K4
32	Girard,Jean-Jacques(M)	704	G9A-3K4
33	Girard,Madeleine(F)	704	G9A-3K4
34	Auger,Gérard(M)	706	G9A-3K4
35	Auger,Ernestine(F)	706	G9A-3K4
36	Auger,René(M)	706	G9A-3K4
37	Doucet,Pierre(M)	714	G9A-3K4
38	Paquin,Clément(M)	716	G9A-3K4
39	Paquin,Thérèse(F)	716	G9A-3K4
40	Paquin,Normand(M)	718	G9A-3K4
41	Paquin,Richard(M)	724	G9A-3K4
42	Hubert,Thérèse(F)	744	G9A-3K6
43	Hubert,Yvan jr (M)	744	G9A-3K6
44	Hubert,Hélène(F)	744	G9A-3K6
45	Guay,Bernadette(F)	746	G9A-3K6
46	Ricard,Arthur(M)	756	G9A-3K6
47	Ricard,Marie-Ange(F)	756	G9A-3K6
48	Larouche,André(M)	758	G9A-3K6
49	Magny,Larouche,France(F)	758	G9A-3K6
50	Goulet,Gaston(M)	760	G9A-3K6
51	Goulet,Françoise(F)	760	G9A-3K6
52	Gélinas,René(M)	764	G9A-3K6
53	Gélinas,Johanne(F)	764	G9A-3K6
54	Cloutier,France(F)	766	G9A-3K6
55	Lafond,Colette(F)	768	G9A-3K6
56	Lafond,Sylvain(M)	768	G9A-3K6
57	Houle,Henri-Paul(M)	780	G9A-3K6
58	Houle,Lise(F)	780	G9A-3K6
59	Houle,Sylvie(F)	782	G9A-3K6
60	Dubé,Guy(M)	788	G9A-3K6
61	Turcotte,Louise(F)	790	G9A-3K6

Nº			
	GINGRAS		
62	Duguay,Lucien(M)	792	G9A-3K6
63	Duguay,Louise(F)	792	G9A-3K6
64	Provencher,Gilles(M)	798	G9A-3K6
65	Provencher,Rolande(F)	798	G9A-3K6
66	Lemire,Johanne(F)	800	G9A-3K6
67	Lemire,Roger(M)	800	G9A-3K6
68	Lemire,Noella(F)	800	G9A-3K6
69	Nadeau,Angelbert(M)	810	G9A-3K6
70	Dumas,Alice(F)	810	G9A-3K6
71	Hubert,Rose(F)	820	G9A-3K6
72	Hubert,Paul(M)	820	G9A-3K6
	JUTRAS		
73	Beaulieu,Paul-Emile(M)	635	G9A-3H8
74	Beaulieu,JeanneD'Arc(F)	635	G9A-3H8
75	Beaulieu,Gaetan(M)	635	G9A-3H8
76	Beaulieu,Linda(F)	635	G9A-3H8
77	Duval,Jean-Paul(M)	637	G9A-3H8
78	Vermette,Claude(M)	643	G9A-3H8
79	Vermette,Cécile(F)	643	G9A-3H8
80	Vermette,Louise(F)	643	G9A-3H8
81	Vermette,Alain(M)	643	G9A-3H8
82	Roy,Christine(F)	645	G9A-3H8
83	St-Germain,Yves(M)	645	G9A-3H8
84	Mongrain,Pierre(M)	655	G9A-3H8
85	Turcotte,Liliane(F)	657	G9A-3H8
86	Rail,Pierre(M)	659	G9A-3H8
87	Hubert,Louise(F)	665	G9A-3H8
88	Hubert,Jean-Guy(M)	665	G9A-3H8
89	Poitras,Louise(F)	667	G9A-3H8
90	Fradette,Marie-Paule(F)	675	G9A-3H8
91	Fradette,Roger(M)	675	G9A-3H8
92	Sauvageau,Guylaine(F)	715	G9A-3H8
93	Sauvageau,Michel(M)	715	G9A-3H8
94	Sauvageau,Cécile(F)	715	G9A-3H8
95	Sauvageau,Jean-Marie(M)	715	G9A-3H8
96	Hubert,Pierre(M)	717	G9A-3H8
97	Hubert,Délia(F)	717	G9A-3H8
98	Blanchette,Maurice(M)	735	G9A-3H8
99	Blanchette,Gisèle(F)	735	G9A-3H8
100	Blanchette,Gilles(M)	735	G9A-3H8
101	Guy,Jean-Claude(M)	755	G9A-3H8
102	Guy,Liane(F)	755	G9A-3H8
103	Dallaire,Rolande(F)	773	G9A-3H8
104	Dallaire,Roger(M)	773	G9A-3H8
105	Veillette,Roger(M)	797	G9A-3H8
106	Veillette,Denis(M)	797	G9A-3H8
107	Veillette,Rolande(F)	797	G9A-3H8
108	Desjardins,Roland(M)	799	G9A-3H8
109	Desjardins,Marguerite(F)	799	G9A-3H8
110	Bilodeau,Gilles(M)	823	G9A-3H8
111	Bilodeau,Rita(F)	823	G9A-3H8
112	Rouette,Rose(F)	825	G9A-3H8
113	Rouette,Nathalie(F)	825	G9A-3H8
114	Bourgeois,Juliette(F)	827	G9A-3H8
115	Giguère,Reine(F)	831	G9A-3H8
116	Duplessis,Yvon(M)	833	G9A-3H8
117	Duplessis,Dorothée	833	G9A-3H8
	WILLIAMS		

RURAL/RURALE				electoral district/circonscription	URBAN/URBAINE		
Nº	page			TROIS-RIVIERES	Nº	page	
22	Nº 1	of/de 3		certified / certifié — signature(s)-enumerator(s) / signature(s)-recenseur(s)	22	Nº 1	of/de 3
polling division / section de vote				Diane Paquin, Jeannine Pelletier	polling division / section de vote		

189184

F 303 **PRELIMINARY LIST OF ELECTORS**

8 5M-7-79

ELECTIONS CANADA

LISTE PRÉLIMINAIRE DES ÉLECTEURS

This list of qualified electors for the polling division number as set out below was prepared for use at the pending federal election from information obtained at the enumeration and has been certified by the signature(s) below as to completeness and correctness so far as is possible.

La présente constitue la liste des électeurs de la section de vote dont le numéro apparaît plus bas préparée en vue de l'élection fédérale en cours d'après les renseignements recueillis lors du recensement. Le(s) recenseur(s) y a(ont) apposé sa(leur) signature, affirmant que cette liste est aussi complète et exacte que possible.

WILLIAMS

N°			
118	Ferron,Raymonde(F)	638	G9A-3J7
119	Ferron,Jean(M)	638	G9A-3J7
120	Biron,Gilles(M)	645	G9A-3J7
121	Cloutier,Yves(M)	645 App. A	G9A-3J7
122	Laferté,Jacques(M)	646	G9A-3J6
123	Laferté,Pauline(F)	646	G9A-3J6
124	Marcotte,Raymond(M)	647	G9A-3J7
125	Marcotte,Gracia(F)	647	G9A-3J7
126	Marcotte,André(M)	647	G9A-3J7
127	Hubert,Loraine(F)	648	G9A-3J6
128	Hubert,Denis(M)	648	G9A-3J6
129	Dusseault,Anne-Marie(F)	649	G9A-3J7
130	Dusseault,Roger(M)	649	G9A-3J7
131	Beauvillier,Rejeanne(F)	651	G9A-3J7
132	Beauvillier,Germain(M)	651	G9A-3J7
133	Beauvillier,Denis(M)	651	G9A-3J7
134	Labonne,Florette(F)	655	G9A-3J7
135	Labonne,Marcel(M)	655	G9A-3J7
136	St-Louis,Roger(M)	656	G9A-3J6
137	Veillette,Richard(M)	657	G9A-3J7
138	Pélissier,Jacinthe(F)	658	G9A-3J6
139	Lemay,Jacqueline(F)	659	G9A-3J7
140	Gauthier,Gertrude(F)	660	G9A-3J6
141	Côté,Mario(M)	665	G9A-3J7
142	Côté,Ginette(F)	665	G9A-3J7
143	Côté,Louise(F)	665	G9A-3J7
144	Côté,Denis(M)	665	G9A-3J7
145	Milette,Mario(M)	666	G9A-3J6
146	Milette,Denis(M)	666	G9A-3J6
147	Milette,Léo-Paul(M)	666	G9A-3J6
148	Martin,Sylvain(M)	667	G9A-3J7
149	Martin,Jeannine(F)	667	G9A-3J7
150	Bédard,Pierre(M)	676	G9A-3J6
151	Bourassa,France(F)	676	G9A-3J6
152	Chamberland,Céline(F)	677	G9A-3J7
153	Chamberland,Michel(M)	677	G9A-3J7
154	Pothier,Marguerite(F)	678	G9A-3J6
155	Piché,Louise(F)	679	G9A-3J7
156	Piché,Pauline(F)	679	G9A-3J7
157	Dontigny,Sylvie(F)	684	G9A-3J6
158	St-Arnauld,René(M)	684	G9A-3J6
159	Laflamme,Huguette(F)	685	G9A-3J6
160	Laflamme,Jean-Paul(M)	685	G9A-3J7
161	St-Arnauld,Jeannine(F)	686	G9A-3J6
162	St-Arnauld,Paul(M)	686	G9A-3J6
163	St-Arnauld,Louis(M)	686	G9A-3J6
164	St-Arnauld,Jacques(M)	686	G9A-3J6
165	St-Arnauld,Michèle(F)	686	G9A-3J6
166	Gravel,Lucie(F)	687	G9A-3J7
167	Gravel,Michel(M)	687	G9A-3J7
168	Blanchette,Marie-Paule(F)	688	G9A-3J6
169	Blanchette,Lionel(M)	688	G9A-3J6
170	Auclair,Carole(F)	693	G9A-3J7
171	Leblanc,Flora(F)	695	G9A-3J7
172	Chamberland,Sylvie(F)	696	G9A-3J6
173	Chamberland,Yves(M)	696	G9A-3J6
174	Guillemette,Josée(F)	698	G9A-3J6
175	Guillemette,Louise(F)	698	G9A-3J6
176	Belhumeur,Mario(M)	700	G9A-3J6
177	Déry,André(M)	700	G9A-3J6
178	Olscamp,Marie(F)	700	G9A-3J6
179	Adam,André(M)	705	G9A-3J7

WILLIAMS

N°			
180	Auger,Claudette(F)	705	G9A-3J7
181	Cloutier,Robert(M)	707	G9A-3J7
182	Cloutier,Laurette(F)	707	G9A-3J7
183	Morasse,Germaine(F)	710	G9A-3J6
184	Morasse,Roland(M)	710	G9A-3J6
185	Lépine,Georgette(F)	718	G9A-3J6
186	Lépine,Paul-Emile(M)	718	G9A-3J6
187	Lépine,Lucie(F)	718	G9A-3J6
188	Dulude,Claude(M)	720	G9A-3J6
189	Alarie,Monique(F)	728	G9A-3J6
190	Comtois,Roger(M)	730	G9A-3J6
191	Comtois,Lucille(F)	730	G9A-3J6
192	Comtois,Serge(M)	730	G9A-3J6
193	Desfossés,Nicole(F)	732	G9A-3J6
194	Perron,Benoit(M)	734	G9A-3J6
195	Rondeau,Carmen(F)	736	G9A-3J6
196	Dumont,Lise(F)	738	G9A-3J6
197	Dumont,Nicole(F)	738	G9A-3J6
198	Gaudet,Hélène(F)	740	G9A-3J6
199	Morrisette,Aimé(M)	742	G9A-3J6
200	Mongrain,Claude(M)	747	G9A-3J8
201	Paquin,Thérèse(F)	748	G9A-3J6
202	Marcoux,Alain(M)	750	G9A-3J6
203	Marcoux,Danielle(F)	750	G9A-3J6
204	Ouellette,Gilles(M)	752	G9A-3J6
205	Ouellette,Cécile(F)	752	G9A-3J6
206	Doucet,Fernande(F)	754	G9A-3J6
207	Doucet,France(F)	754	G9A-3J6
208	Labrecque,Michel(M)	756	G9A-3J6
209	Labrecque,Réal(M)	756	G9A-3J6
210	Beaulieu,Albert(M)	758	G9A-3J6
211	Lamarre,Julia(F)	760	G9A-3J6
212	Lamarre,Alphonse(M)	760	G9A-3J6
213	Lamarre,Jacques(M)	762	G9A-3J6
214	Baillargeon,Linda(F)	762	G9A-3J6
215	Boisvert,Ozanne(F)	768	G9A-3J6
216	Boisvert,Micheline(F)	768	G9A-3J6
217	Vigneault,Léo(M)	770	G9A-3J6
218	Carignan,France(F)	770	G9A-3J6
219	Aubin,Jacques(M)	774	G9A-3J6
220	Ducharme,Jean-Louis(M)	775	G9A-3J8
221	Ducharme,Marie-Irène(F)	775	G9A-3J8
222	Fontaine,Daniel(M)	776	G9A-3J6
223	Pelletier,Hélène(F)	776	G9A-3J6
224	Ducharme,Robert(M)	777	G9A-3J8
225	Plante,Johanne(F)	777	G9A-3J8
226	Sévigny,Jean-Guy(M)	780	G9A-3J6
227	Paquin,Sylvie(F)	785	G9A-3J8
228	Dontigny,Nicole(F)	786	G9A-3J6
229	Simard,Nicole(F)	787	G9A-3J8
230	Dicaire,Gisèle(F)	787	G9A-3J8
231	Dontigny,Gaetane(F)	788	G9A-3J6
232	Roy,Daniel(M)	788	G9A-3J6
233	Lepage,Françoise(F)	790	G9A-3J6
234	Dubé,Louise(F)	792	G9A-3J6
235	Fecteau,Gaston(M)	792	G9A-3J6
236	Berthelot,Françoise(F)	798	G9A-3J6
237	Marchand,Jules(M)	798	G9A-3J6
238	Fortin,Hélène(F)	799	G9A-3J8
239	Therrien,Pauline(F)	800	G9A-3J6
240	Latour,Sylvie(F)	807	G9A-3J8
241	Bourassa,Normand(M)	807	G9A-3J8

RURAL/RURALE			electoral district/circonscription	URBAN/URBAINE		
N°	page		TROIS-RIVIERES	N°	page	
22	N° 2	of/de 3		22	N° 2	of/de 3
polling division section de vote			certified certifié signature(s)-enumerator(s) / signature(s)-recenseur(s) Diane Paquin Jeannine Pélissier	polling division section de vote		

F 303 **PRELIMINARY LIST OF ELECTORS**

8.5M-7-79

ELECTIONS CANADA

189185

LISTE PRÉLIMINAIRE DES ÉLECTEURS

This list of qualified electors for the polling division number as set out below was prepared for use at the pending federal election from information obtained at the enumeration and has been certified by the signature(s) below as to completeness and correctness so far as is possible.

La présente constitue la liste des électeurs de la section de vote dont le numéro apparaît plus bas préparée en vue de l'élection fédérale en cours d'après les renseignements recueillis lors du recensement. Le(s) recenseur(s) y a(ont) apposé sa(leur) signature, affirmant que cette liste est aussi complète et exacte que possible.

N°			
	WILLIAMS		
242	Corbin,Armande(F)	809	G9A-3J8
243	Corbin,Donat(M)	809	G9A-3J8
244	Martin,Georgette(F)	817	G9A-3J8
245	Guillemette,Yvette(F)	819	G9A-3J8
246	Pélissier,Antonio(M)	820	G9A-3J6
247	Pélissier,Henriette(F)	820	G9A-3J6
248	Pélissier,Anne(F)	820	G9A-3J6
249	Savard,Raymond(M)	821	G9A-3J8
250	Mongrain,Céline(F)	831	G9A-3J8
251	Mongrain,Jeannine(F)	831	G9A-3J8
252	Mongrain,Jean-Marie(M)	831	G9A-3J8
253	Mongrain,Hélène(F)	833	G9A-3J8

RURAL/RURALE			electoral district/circonscription	URBAN/URBAINE		
N°	page		TROIS-RIVIERES	N°	page	
22	N° 3	of/de 3		22	N° 3	of/de 3
polling division section de vote				polling division section de vote		

certified certifié signature(s)-enumerator(s) / signature(s)-recenseur(s)

Diane Paquin Jeannine Pélissier

F 303 **PRELIMINARY LIST OF ELECTORS**

8 5M-7-79

ELECTIONS CANADA

189186

LISTE PRÉLIMINAIRE DES ÉLECTEURS

This list of qualified electors for the polling division number as set out below was prepared for use at the pending federal election from information obtained at the enumeration and has been certified by the signature(s) below as to completeness and correctness so far as is possible.

La présente constitue la liste des électeurs de la section de vote dont le numéro apparaît plus bas préparée en vue de l'élection fédérale en cours d'après les renseignements recueillis lors du recensement. Le(s) recenseur(s) y a(ont) apposé sa(leur) signature, affirmant que cette liste est aussi complète et exacte que possible.

N°			
	GINGRAS		
I	Laquerre, Juliette(F)	737	G9A 3K5
2	St-Germain, Ludovic(M)	739	G9A 3K7
3	St-Germain, Pierrette(F)	"	"
4	Charland, Percy(M)	74I	G9A 3K5
5	Charland, Corona(F)	"	"
6	Légaré, Mario(M)	755	G9A 3K5
7	Légaré, Louise(F)	"	"
8	Gagnon, Alice(F)	765	G9A 3K5
9	Bergeron, Lucien(M)	767	G9A 3K5
I0	Bergeron, Marie-Berthe(F)	"	"
II	Spénard, Bibiane(F)	777	G9A 3K5
I2	Spénard, Marie(F)	"	"
I3	Noël, Robert(M)	783	G9A 3K5
I4	Simard, Claude(M)	785	G9A 3K5
I5	Barlett, Georges(M)	789	G9A 3K5
I6	Rochette, Francine(F)	"	"
I7	Galarneau, Bruno(M)	797	G9A 3K5
I8	Galarneau, Rita(F)	"	"
I9	Métivier, Manon(F)	805	G9A 3K5
20	Lapointe, Yvette(F)	805A	G9A 3K5
2I	Carignan, Jacqueline(F)	807	G9A 3K5
22	Carignan, Sylvie(F)	"	"
23	Coté, Carmen(F)	809	G9A 3K5
24	Noël, Rodolphe(M)	865	G9A 3K7
25	Mongrain, Monique(F)	867	G9A 3K7
	ST-CATHERINE		
26	Bédard, Gaston(M)	740	G9A 3L6
27	Blais, Simone(F)	"	"
28	Davidson, Jean-Guy(M)	"	"
29	Girard, Muriel(F)	786	G9A 3L7
30	Lavoie, Jean-Claude(M)	788	G9A 3L7
3I	Lavoie, Georgette(F)	"	"
32	Olivier, Rosa(F)	790	G9A 3L7
33	Guillemette, Paul-Emile(M)	794	G9A 3L7
34	Guillemette, Michel(M)	"	"
35	Guillemette, Denis(M)	"	"
36	Guillemette, Suzane(F)	"	"
37	Levasseur, Robert(M)	796	G9A 3L7
38	Levasseur, Jacqueline(F)	"	"
39	Cosette, Gilles(M)	798	G9A 3L7
40	Bellemare, Allan(M)	800	G9A 3L7
4I	Ferron, Colette(F)	"	"
42	Trudel, Louise(F)	802	G9A 3L7
43	Gervais, Pierrette(F)	804	G9A 3L7
44	Lemire, Victor(M)	808	G9A 3L7
45	Lemire, Aléaina(F)	"	"
46	Masson, Jacques(M)	8I0	G9A 3L7
47	Masson, Diane(F)	"	"
48	Beaumier, Rosaire(M)	8I2	G9A 3L7
49	Beaumier, Monique(F)	"	"
50	Trépanier, Jean-Baptiste(M)	820	G9A 3L7
5I	Trépanier, Madeleine(F)	"	"
52	Paquin, Nicole(F)	822	G9A 3L7
53	Balleux, Luc(M)	824	G9A 3L7
54	Bélanger, Guylaine(F)	"	"
55	Ferron, Sylvain(M)	826	G9A 3L7
56	Ferron, Chantal(F)	"	"
57	Langlois, Maurice(M)	830	G9A 3L7
58	Sylvestre, Céline(F)	"	"
59	Roussel, Daniel(M)	832	G9A 3L7
60	Audy, Sylvie(F)	834	G9A 3L7
6I	Champagne, Denis(M)	834	G9A 3L7
	ST-FRANCOIS-D'ASSISE		
62	Smeaton, Allan(M)	I834	G9A IM4
63	Smeaton, Patrick(M)	"	"
	ST-FRANCOIS-XAVIER		
64	Bordeleau, Yves(M)	I796	G9A IS7
65	Pronovost, Réjean(M)	"	"
66	Pronovost, Yvette(F)	"	"
67	Naud, Thérèse(F)	I798	G9A IS7
68	Chauvette, Marie-Jeanne(F)	I800	G9A IS7
69	Poirier, Thérèse(F)	I8I0	G9A IS7
70	Parr, Catherine(F)	I8I2	G9A IS7
7I	Caron, Isabelle(F)	I8I4	G9A IS7
72	Poisson, Jean-Paul(M)	I826	G9A IS7
73	Rheault, Blanche-Hélène(F)	I828	G9A IS7
74	Groleau, Viateur(M)	I83I	G9A IS8
75	Groleau, Serge(M)	"	"
76	Lachance, Isabelle(F)	"	"
77	Dion Roger(M)	I833	G9A IS8
78	Dion, Thérèse(F)	"	"
79	Dion, France(F)	"	"
80	Therrien, Armand(M)	I835	G9A IS8
8I	Therrien, Denis(M)	"	"
82	Therrien, Lisette(F)	"	"
83	Therrien, Sophie(F)	"	"
84	Therrien, Sylvie(F)	"	"
85	Bélanger, Yvon(M)	I839	G9A IS8
86	Bélanger, Mario(M)	"	"
87	Bélanger, Denise(F)	"	"
88	Barclay, Thérèse(F)	I84I	G9A IS8
89	Richard, Hélène(F)	"	"
90	Gagnon, Robert(M)	I843	G9A IS8
9I	Gagnon, Nicole(F)	"	"
92	Tremblay, Monique(F)	"	"
93	Laroche, Claudette(F)	I849	G9A IS8
94	Pélissier, Roch(M)	I85I	G9A IS8
95	Pélissier, Lise(F)	"	"
96	Pélissier, Pierrette(F)	"	"
97	Désilet, Guy(M)	I852	G9A IS9
98	Désilet, Nicole(F)	"	"
99	Grenier, Mario(M)	I853	G8X 2K9
I00	Grenier, Pierre(M)	"	"
I0I	Grenier, Janine(F)	"	"
I02	Mottet, Alice, (F)	I854	G9A IS9
I03	Lamontagne, Line(F)	I855	G9A ITI
I04	Richard, François(M)	"	"
I05	Bédard, Carmen(F)	I856	G9A IS9
I06	Beaupré, Claude(M)	I858	G9A IS9
I07	Cormier, Sylvie(F)	"	"
I08	Lupien, Serge(M)	I86I	G9A ITI
I09	Lafrenière, Jean-Claude(M)	I863	G9A ITI
II0	Lefèbvre, Francine(F)	I864	G9A IS9
III	Lefèbvre, Gaétan(M)	"	"
II2	Cloutier, Caroline(F)	I865	G9A ITI
II3	Gosselin, François(M)	"	"
II4	Bellemare, André(M)	I866	G9A IS9
II5	Bellemare, France(F)	"	"
II6	Morin, Robert(M)	I867	G9A ITI
II7	Baillergeon, Willie(M)	I868	G9A IS9
II8	Baillergeon, Adéline(F)	"	"
II9	Neault, Marcel(M)	I869	G9A ITI

RURAL/RURALE

N° | page N° of/de

polling division / section de vote

electoral district/circonscription: TROIS-RIVIERES

certified / certifié — signature(s)-enumerator(s) / signature(s)-recenseur(s): Diane Dassin | Robert Duffette

URBAN/URBAINE

N° 23 | page N° 1 of/de 2

polling division / section de vote

189187

F 303 **PRELIMINARY LIST OF ELECTORS**

8.5M-7-79

ELECTIONS CANADA

LISTE PRÉLIMINAIRE DES ÉLECTEURS

This list of qualified electors for the polling division number as set out below was prepared for use at the pending federal election from information obtained at the enumeration and has been certified by the signature(s) below as to completeness and correctness so far as is possible.

La présente constitue la liste des électeurs de la section de vote dont le numéro apparaît plus bas préparée en vue de l'élection fédérale en cours d'après les renseignements recueillis lors du recensement. Le(s) recenseur(s) y a(ont) apposé sa(leur) signature, affirmant que cette liste est aussi complète et exacte que possible.

N°			
	ST-FRANCOIS-XAVIER(SUITE)		
120	Neault, Raymondr(F)	1869	G9A 1T1
121	Boudreault, Gaston(M)	1870	G9A 1S9
122	Boudreault, Janine(F)	"	"
123	Chartier, Georgette(F)	1871	G9A 1T1
124	Guy, Benoit(M)	1872	G9A 1S9
125	Rousseau, Jeanne(F)	1873	G9A 1T1
126	Lesage, Jean(M)	1874	G9A 1S9
127	Charette, Micheline(F)	1887	G9A 1T1
128	Poisson, Marcelle(F)	1888	G9A 1S9
129	Poisson, Marthe(F)	"	"
130	Normandin, Florence(F)	1890	G9A 1A5
131	Sauvageau, Louise(F)	1895	G9A 1T1
132	Noël, Johanne(F)	1902	G9A 1S9
133	Vézina, Yves(M)	"	"
134	Dallaire, Jocelyne(F)	1903	G9A 1T1
135	Fréchette, Denis(M)	1904	G9A 1S9
136	Blais, Denis(M)	1905	G9A 1T1
137	Houle, Manon(F)	"	"
138	Houle, Anatole(M)	1906	G9A 1S9
139	Houle, Sylvie(F)	"	"
140	Houle, Thérèse(F)	"	"
141	Ayotte, Christian(M)	1907	G9A 1T1
142	Tremblay, Ghislain(M)	"	"
143	Rouleau, Louise(F)	1908	G9A 1S9
	ST-JACQUES		
144	Plamondon, Mario(M)	785	G9A 3K8
145	Plamondon, Jacqueline(F)	"	"
146	Vallerand, Henri(M)	786	G9A 3K9
147	Loranger, Louis(M)	787	G9A 3K8
148	Bédard, Antoinette(F)	788	G9A 3K9
149	Rondeau, Mario(M)	789	G9A 3K8
150	Rondeau, Lisette(F)	"	"
151	Lévèque, Ginette(F)	791	G9A 3K8
152	Corbin, Jean-Claude(M)	791A	G9A 3K8
153	Gravel, Sylvie(F)	"	"
154	Morin, Claudia(F)	792	G9A 3K9
155	Trahan, Denis(M)	792A	G9A 3K9
156	Tremblay, Hélène(F)	792B	G9A 3K9
157	Lefèbvre, Lorraine(F)	793	G9A 3K8
158	Pronovost, René(M)	"	"
159	Dupuis, Marcel(M)	796	G9A 3K9
160	Dupuis, Maureen(F)	"	"
161	Cloutier, Fernande(F)	797	G9A 3K8
162	Pilotte, Martine(F)	"	"
163	Pilotte, Manon(F)	"	"
164	Duchesne, Pierrette(F)	800	G9A 3K9
165	Lacerte, Huguette(F)	"	"
166	Gauthier, Benoit(M)	801	G9A 3K8
167	St-Germain, Lydia(F)	"	"
168	Giroux, Jacques(M)	802	G9A 3K9
169	Giroux, Gisèle(F)	"	"
170	Giroux, Louise(F)	"	"
171	Turgeon, Johanne(F)	803	G9A 3K8
172	Bouffard, Denis(M)	804	G9A 3K9
173	Bouffard, Ginette(F)	"	"
174	Querry, Emilienne(F)	808	G9A 3K9
175	Lavallée, Pierre(M)	810	G9A 3K9
176	Lavallée, Marie(F)	"	"
177	Verrette, Jean-Marie(M)	811	G9A 3K8
178	Verrette, Denise(F)	"	"
179	Duval, France(F)	813	G9A 3K8

N°			
180	Masse, Yvon(M)	813	G9A 3K8
181	Pothier, Michel(M)	816	G9A 3K9
182	Lemire, Jacqueline(F)	818	G9A 3K9
183	Harnois, Léo(M)	819	G9A 3K9
184	Harnois, Réjean(M)	"	"
185	Harnois, Lucette(F)	"	"
186	Castonguay, Gisèle(F)	820	G9A 3K9
187	Aubry, Johanne(F)	821	G9A 3K8
188	Aubry, Patrick(M)	"	"
189	Chartier, Aubry, Pauline(F)	"	"
190	Dupont, Jean(M)	"	"
191	Johnson, Johnny(M)	"	"
192	Bergeron, Benoit(M)	823	G9A 3K8
193	Bergeron, Claire(F)	"	"
194	Marin, Diane(F)	825B	G9A 3K8
195	St-Germain, Daniel(M)	"	"
196	Gervais, Danielle(F)	825C	G9A 3K8
197	Rousseau, Jean(M)	"	"
198	Blouin, Suzanne(F)	826	G9A 3K9
199	Turcotte, Normand(M)	827	G9A 3K8
200	Turcotte, Claire(F)	"	"
201	Pellerin, Ludger(M)	828	G9A 3K9
202	Dauphinais, André(M)	829	G9A 3K8
203	Dauphinais, Reine(F)	"	"
204	Babineau, B. Léa(F)	830	G9A 3K9
205	Drouin, André(M)	831	G9A 3K8
206	Drouin, Diane(F)	"	"
207	Noël, Martial(M)	833	G9A 3K8
208	Noël, Denise(F)	"	"
209	Dubord, Gilles(M)	839	G9A 3K8
210	Dubord, Annette(F)	"	"
211	Collins, Florence(F)	840	G9A 3K9
212	Dubois, Jean-Paul(M)	843	G9A 3K8
213	Dubois, Thérèse(F)	"	"
214	Bouchard, Thérèse(F)	845	G9A 3K8
215	Blanchette, Daniel(M)	861	G9A 3L1
216	Blanchette, Gilles(M)	"	"
217	Blanchette, Jocelyn(M)	"	"
218	Blanchette, Lise(F)	"	"
219	Gauvin, Sylvie(F)	863	G9A 3L2
220	Duhaime, Marie-Claire(F) App2	870	G9A 3L1
221	Odette, Gaëtane(F) App6	870	G9A 3L1
222	Hubert, Réginald(M) App7	870	G9A 3L1
223	Hubert, Pauline(F)	"	"
224	Alarie, Aline(F)	871	G9A 3L2

RURAL/RURALE			electoral district/circonscription	URBAN/URBAINE		
N°	page		TROIS-RIVIERES	N° 23	page	
	N°	of/de	certified/certifié signature(s)-enumerator(s)/signature(s)-recenseur(s)		N° 2	of/de 2
polling division section de vote			Diane Drouin Robert Duffette	polling division section de vote		

189188

F 303 **PRELIMINARY LIST OF ELECTORS**

8.5M-7-79

ELECTIONS CANADA

LISTE PRÉLIMINAIRE DES ÉLECTEURS

This list of qualified electors for the polling division number as set out below was prepared for use at the pending federal election from information obtained at the enumeration and has been certified by the signature(s) below as to completeness and correctness so far as is possible.

La présente constitue la liste des électeurs de la section de vote dont le numéro apparaît plus bas préparée en vue de l'élection fédérale en cours d'après les renseignements recueillis lors du recensement. Le(s) recenseur(s) y a(ont) apposé sa(leur) signature, affirmant que cette liste est aussi complète et exacte que possible.

GINGRAS

N°			
1	Doyon Normand	(m)	465, G9A 3J9
2	Doyon Suzanne	(f)	465, G9A 3J9
3	Simard Michel	(m)	467, G9A 3J9
4	Simard Jeannette	(f)	467, G9A 3J9
5	St-Hilaire Georges	(m)	469, G9A 3J9
6	St-Hilaire Lucienne	(f)	469, G9A 3J9
7	Doyon Aurore	(f)	475, G9A 3J9
8	Doyon Lise	(f)	475, G9A 3J9
9	Rousseau Brigitte	(f)	477, G9A 3J9
10	Champagne Françoise	(f)	479, G9A 3J9
11	Marchand Renée	(f)	481, G9A 3J9
12	Cooke Pierre	(m)	481, G9A 3J9
13	Doyon Monique	(f)	483, G9A 3J9
14	Doyon Paul	(m)	487, G9A 3J9
15	Doyon Claire	(f)	487, G9A 3J9
16	Lacombe France	(f)	495, G9A 3J9
17	Lacombe Denis	(m)	495, G9A 3J9
18	Bourassa Lucien	(m)	497, G9A 3J9
19	Bourassa Lucianne	(f)	497, G9A 3J9
20	Bourassa Nicole	(f)	497, G9A 3J9
21	Tessier Yvette	(f)	535, G9A 3K2
22	Tessier Clément	(m)	535, G9A 3K2
23	Grimard Sylvie	(f)	539, G9A 3K2
24	Grimard Roger	(m)	539, G9A 3K2
25	Lamy Irène	(f)	545, G9A 3K2
26	Trahan Josée	(f)	547, G9A 3K2
27	Milette Christian	(m)	547, G9A 3K2
28	Proulx Alphonse	(m)	549, G9A 3K2
29	Proulx Gilles	(m)	549, G9A 3K2
29	Proulx Gilles	(m)	549, G9A 3K2
30	Rodrigue Claudette	(f)	551, G9A 3K2
31	Rodrigue Raymond	(m)	551, G9A 3K2
32	Lambert Nelson	(m)	555, G9A 3K2
33	Lambert Ghislaine	(f)	555, G9A 3K2
34	Hamel Luc	(m)	557, G9A 3K2
35	St-Pierre Lucille	(f)	565, G9A 3K2
36	Dupont France	(f)	569, G9A 3K2
37	Spénard Yolande	(f)	571, G9A 3K2
38	Laferté Marcel	(m)	571, G9A 3K2
39	Proulx Thérèse	(f)	581, G9A 3K2
40	Morneau France	(f)	583, G9A 3K2
41	Ouellette Lucinda	(f)	587, G9A 3K2
42	Ouellette Ernest	(m)	587, G9A 3K2
43	Trahan Rose	(f)	597-599 G9A 3K2
44	Trahan Léo	(m)	597-599 G9A 3K2
45	Bédard Louiselle	(f)	607, G9A 3K2
46	Bédard Gilles	(m)	607, G9A 3K2
47	Ricard Yvon	(m)	609, G9A 3K2
48	Ricard Diane	(f)	609, G9A 3K2
49	Ouellette Jean-Louis	(m)	617, G9A 3K2
50	Ouellette Pierrette	(f)	617, G9A 3K2
51	Lemire Jeanne	(f)	617, G9A 3K2
52	Ouellette France	(f)	617, G9A 3K2
53	Lamy Louise	(f)	625, G9A 3K2
54	Lamy Christian	(m)	625, G9A 3K2
55	St-Pierre Rose	(f)	627, G9A 3K2
56	St-Pierre Gaston	(m)	627, G9A 3K2

RURAL/RURALE			electoral district/circonscription	URBAN/URBAINE	
N°	page		Trois-Rivières	N° 24	page
	N°	of/de			N° 1 of/de 4
polling division section de vote			signature(s)-enumerator(s) / signature(s)-recenseur(s) certified certifié: Mario Bédard — Lisé Houle	polling division section de vote	

189189

F 303 **PRELIMINARY LIST OF ELECTORS**

8.5M-7-79

ELECTIONS CANADA

LISTE PRÉLIMINAIRE DES ÉLECTEURS

This list of qualified electors for the polling division number as set out below was prepared for use at the pending federal election from information obtained at the enumeration and has been certified by the signature(s) below as to completeness and correctness so far as is possible.

La présente constitue la liste des électeurs de la section de vote dont le numéro apparaît plus bas préparée en vue de l'élection fédérale en cours d'après les renseignements recueillis lors du recensement. Le(s) recenseur(s) y a(ont) apposé sa(leur) signature, affirmant que cette liste est aussi complète et exacte que possible.

N°	
	Ste-Catherine
57	Labonté Linda (f) 603, G9A 3L4
58	Labonté Pierre (m) 603, G9A 3L4
59	Duval Sylvie (f) 605, G9A 3L4
60	Lemire Mario (m) 607, G9A 3L4
61	Laplante Line (f) 607, G9A 3L4
62	Boucher Anselme (m) 609, G9A 3L4
63	Boucher Renée (f) 609, G9A 3L4
64	Julien georgine (f) 611, G9A 3L4
65	Julien Liguori (m) 611, G9A 3L4
66	Han Thi Thu Dung (f) 613, G9A 3L4
67	Mercier Claude (m) 613, G9A 3L4
68	Robert Sylvie (f) 617, G9A 3L4
69	Demontigny Benoit (m) 617, G9A 3L4
70	Dugré France (f) 619, G9A 3L4
71	Dugré Jacques (m) 619, G9A 3L4
72	Normandin Thérèse (f) 621, G9A 3L4
73	Normandin Armand (m) 621, G9A 3L4
74	Poirier Jacques (m) 631, G9A 3L4
75	Vallerand Guylaine (f) 631, G9A 3L4
76	Guillemette Pierre (m) 633, G9A 3L4
77	Guillemette Micheline (f) 633, G9A 3L4
78	Guillemette Bernadette (f) 635, G9A 3L4
79	Pratte André (m) 639, G9A 3L4
80	Pratte Mariette (f) 639, G9A 3L4
81	Pratte Lucie (f) 639, G9A 3L4
82	Pratte Mario (m) 639, G9A 3L4
83	Charland Philomène (f) 641, G9A 3L4
84	Dubord Cécile (f) 641, G9A 3L4
85	Legue Ernie (m) 643, G9A 3L4
86	Black Line (f) 645, G9A 3L4
87	Black Marcel (m) 649, G9A 3L4
88	Paquette Johanne (f) 649, G9A 3L4
89	Cossette Denis (m) 651, G9A 3L4
90	Prince Marie (f) 651, G9A 3L4
91	Brûlé Claude (m) 655, G9A 3L4
92	Larivière Lucie (f), 661, G9A 3L4
93	Smith Gary (m) 661, G9A 3L4
94	Gendron Monique (f) 663, G9A 3L4
95	Boisvert René (m) 665, G9A 3L4
96	Burns Robbie (m) 667, G9A 3L4
97	Métivier Cécile (f) 675, G9A 3L4
98	Métivier Mario (m) 675, G9A 3L4
99	Métivier Alphonse (m) 675, G9A 3L4
100	Laroche Mireille (f) 677, G9A 3L4
101	Laroche Sylvain (m) 677, G9A 3L4
102	Laroche Johanne (f) 677, G9A 3L4
103	Laroche René (m) 677, G9A 3L4
104	Laroche Bruno (m) 677, G9A 3L4
105	Courchesne Francine (f) 685, G9A 3L4
106	Courchesne André (m) 685, G9A 3L4
107	Auger François (m) 687, G9A 3L4
108	Auger Georges (m) 687, G9A 3L4
109	Auger Marguerite (f) 687, G9A 3L4
110	Auger Georges (m) 689, G9A 3L4
111	Auger Micheline (f) 689, G9A 3L4
112	Auger Nathalie (f) 689, G9A 3L4
113	

RURAL/RURALE			electoral district/circonscription	URBAN/URBAINE		
N°	page		Trois-Rivières	N° 24	page	
	N°	of/de			N° 2	of/de 4
polling division section de vote			certified/certifié signature(s)-enumerator(s) / signature(s)-recenseur(s) Mario Bédard Lise Houle	polling division section de vote		

189190

F 303 **PRELIMINARY LIST OF ELECTORS**

8 5M-7-79

ELECTIONS CANADA

LISTE PRÉLIMINAIRE DES ÉLECTEURS

This list of qualified electors for the polling division number as set out below was prepared for use at the pending federal election from information obtained at the enumeration and has been certified by the signature(s) below as to completeness and correctness so far as is possible.

La présente constitue la liste des électeurs de la section de vote dont le numéro apparaît plus bas préparée en vue de l'élection fédérale en cours d'après les renseignements recueillis lors du recensement. Le(s) recenseur(s) y a(ont) apposé sa(leur) signature, affirmant que cette liste est aussi complète et exacte que possible.

N°		N°	
	ST-CHRISTOPHE	143	Labranche Suzie (f) 650, G9A 3L8
113	Duval Eugène (m) 600, G9A 3L8	144	René Pierrette (m) 652, G9A 3L8
114	Duval Béatrice (f)600, G9A 3L8	145	Aylwin Andrée (f) 652, G9A 3L8
115	Duval Paul (m)600, G9A 3L8	146	Lajoie Délia (f) 652, G9A 3L8
116	Genest Robert (m) 602, G9A 3L8	147	Ouellette Linda (f) 656, G9A 3L8
117	Genest Lucille (f) 602, G9A 3L8	148	Janvier Gaston (m) 658, G9A 3L8
118	Pépin Rita (f) 602, G9A 3L8	149	Baribeau Adélard (m) 658, G9A 3L8
119	Courchesne Raymond(m)604 G9A 3L8	150	Manseau Sylvie (f) 660, G9A 3L8
120	Courchesne Lucie (f) 604,G9A 3L8	151	Richer Jean-Louis(m) 660, G9A 3L8
121	Fariala Marielle (f)606, G9A 3L8	152	Belle-Isle René (m) 666, G9A 3L8
122	Gaudette Clémence(f) 610,G9A 3L8	153	Lafontaine Johanne(f)666, G9A 3L8
123	Fréchette Gérard (m) 614,G9A 3L8	154	Héroux Jean-Guy (m)668, G9A 3L8
124	Simoneau Lucie (f) 614,G9A 3L8	155	Héroux Michelle (f)668, G9A 3L8
125	Daigle Denise (f) 620, G9A 3L8	156	Lafontaine Jean-Marie(m)672,G9A 3L8
126	Duplessis Luc (m) 620, G9A 3L8	157	Lafontaine Gisèle (f) 672, G9A 3L8
127	Lamy Aline (f) 624, G9A 3L8	158	Plante Michel (m) 674, G9A 3L8
128	Pichette Yves (m) 624, G9A 3L8	159	Plante Denise (f) 674, G9A 3L8
129	Renaud Lise (f) 626, G9A 3L8	160	Plante Gaston (m)674, G9A 3L8
130	Boisvert Sylvie (f) 628, G9A 3L8	161	Lafontaine Hermance(f)678, G9A 3L8
131	Boisvert Gilbert (m)628, G9A 3L8	162	Lafontaine Herman (m)678, G9A 3L8
132	Daviau Robert (m)630, G9A 3L8	163	Tapps Marguerite (f) 680, G9A 3L8
133	Hubert Josée (f) 630, G9A 3L8	164	Tapps Alain (m) 680, G9A 3L8
134	Boucher Ghyslaine(f) 632, G9A 3L8	165	Veillette Marie-Paul(f)688,G9A 3L8
135	Lesage Noëlla (f) 634, G9A 3L8	166	Morin Robert (m) 696, G9A 3L8
136	Hubert Yvan (m) 642, G9A 3L8	167	Morin Pearl (f) 696, G9A 3L8
137	Hubert Raymonde (f) 642, G9A 3L8	168	Lampron Roger (m) 698, G9A 3L8
138	Ricard Lucie (f) 644, G9A 3L8	169	Lampron Antoinette(f)698,G9A 3L8
139	Morin Sylvie (f) 696 G9A 3L8	170	Janvier André (m) 704,G9A 3L8
140	Arsenault Lorraine(f)646, G9A 3L8	171	Janvier Christiane(f)704,G9A 3L8
141	Plante Luc (m) 646, G9A 3L8	172	Thibeault Michael (m)706,G9A 3L8
142	Garceau Réal (m) 650, G9A 3L8	173	Thibeault Louise (f)706,G9A 3L8
		139	MORIN SYLVIE (f) 696 G9A 3L8

RURAL/RURALE			electoral district/circonscription	URBAN/URBAINE		
N°	page		Trois-Rivières	N° 24	page	
	N°	of/de			N° 3	of/de 4
polling division section de vote			certified certifié Marie Bédard	signature(s)-enumerator(s) / signature(s)-recenseur(s) Lise Houle	polling division section de vote	

189191

F 303 **PRELIMINARY LIST OF ELECTORS**

8.5M-7-79

ELECTIONS CANADA

LISTE PRÉLIMINAIRE DES ÉLECTEURS

This list of qualified electors for the polling division number as set out below was prepared for use at the pending federal election from information obtained at the enumeration and has been certified by the signature(s) below as to completeness and correctness so far as is possible.

La présente constitue la liste des électeurs de la section de vote dont le numéro apparaît plus bas préparée en vue de l'élection fédérale en cours d'après les renseignements recueillis lors du recensement. Le(s) recenseur(s) y a(ont) apposé sa(leur) signature, affirmant que cette liste est aussi complète et exacte que possible.

N°				N°
	ST-CHRISTOPHE			
174	Auger Michèle	(f)	708, G9A 3L8	
175	Falardeau Martin	(m)	708, G9A 3L8	
176	Ricard Rollande	(f)	712, G9A 3L8	
177	Ricard Rolland	(m)	712, G9A 3L8	
178	Bellerose Nicole	(f)	714, G9A 3L8	
179	Bellerose Yolande	(m)	714, G9A 3L8	
180	Bellerose Léo	(m)	714, G9A 3L8	
181	Hébert Jean-Pierre	(m)	718, G9A 3L8 app.1	
182	Balais Daniel	(m)	718, G9A 3L8 app.2	
183	Bergeron Chantal	(f)	718, G9A 3L8 app.2	
184	Blais Sylvie	(f)	724, G9A 3L8	
185	Hébert Guy	(m)	724, G9A 3L8	
186	Blais Pauline	(f)	726, G9A 3L8	
187	Blais Sylvain	(m)	726, G9A 3L8	
	ST-PAUL			
188	Rhéaume Raymonde	(f)	1741, G9A 1J9	
189	Rhéaume Yvon	(m)	1741, G9A 1J9	
190	Godin Roger	(m)	1767, G9A 1J9	
191	Godin Denise	(f)	1767, G9A 1J9	
192	Godin Daniel	(m)	1767, G9A 1J9	
193	Godin Carole	(f)	1767, G9A 1J9	
194	Bourassa Rosaire	(m)	1769-1771 G9A 1J9	
195	Bourassa Thérèse	(f)	1769-1771 G9A 1J9	
196	Lemay André	(m)	1773, G9A 1J9	
197	Larochelle Jacinthe	(f)	1773, G9A 1J9	
198	Chandonnet Marcel	(m)	1775, G9A 1J9	
199	Bettez Armand	(m)	1777, G9A 1J9	
200	Prince Louise	(f)	1785, G9A 1J9	
201	Prince Réal	(m)	1785, G9A 1J9	
202	Prince Lise	(f)	1785, G9A 1J9	

RURAL/RURALE			electoral district/circonscription	URBAN/URBAINE		
N°	page		Trois-Rivières	N° 24	page N° 4	of/de 4
	N°	of/de	certified / certifié signature(s)-enumerator(s) / signature(s)-recenseur(s)			
polling division section de vote			Mario Bellard — Lise Houle	polling division section de vote		

189192

F 303 **PRELIMINARY LIST OF ELECTORS**

8.5M-7-79

ELECTIONS CANADA

LISTE PRÉLIMINAIRE DES ÉLECTEURS

This list of qualified electors for the polling division number as set out below was prepared for use at the pending federal election from information obtained at the enumeration and has been certified by the signature(s) below as to completeness and correctness so far as is possible.

La présente constitue la liste des électeurs de la section de vote dont le numéro apparaît plus bas préparée en vue de l'élection fédérale en cours d'après les renseignements recueillis lors du recensement. Le(s) recenseur(s) y a(ont) apposé sa(leur) signature, affirmant que cette liste est aussi complète et exacte que possible.

N°		
	ST-CHRISTOPHE G9A 3L9	
1	Bourassa, Réjeanne (F)	605
2	Bourassa, Normand (M)	605
3	Matteau, Jocelyne (F)	605
4	Simard, Guy (M)	607
5	Simard, Manon (F)	607
6	Hinse, Francine (F)	609
7	Gagnon, Daniel (M)	611
8	Trépanier, Albert (M)	621
9	Perron, Thérèse (F)	621
10	Trépanier, Louis Philippe (M)	623
11	Veillette, Thérèse (F)	623
12	Poirier, Jérémie (M)	625
13	Poirier, Mme Jérémie (F)	625
14	Jourdain, Nicole (F)	643
15	Jourdain, Raymond (M)	643
16	St-Germain, Hélène (F)	645
17	Bouliane, Richard (M)	645
18	Bélanger, Daniel (M)	671
19	Lefebvre, Patricia (F)	671
20	Gamache, Lucie (F)	673
21	Ferron, Guy (M)	673
22	Poisson, Yvonne (F)	679
23	Dontigny, Albert (M)	679
24	Dontigny, Claude (M)	679
25	Dontigny, Jacques (M)	681
26	Samson, Roland (M)	687
27	Housonloge, Diane (F)	689
28	Labbé, Jean Paul (M)	695
29	Labbé, Marie Rose (F)	695
30	Dufour, Claudette (F)	697
31	Element, Bert (M)	711
32	Element, Catherine (F)	711
33	Moreau, Lise (F)	713
34	Moreau, André (M)	713
35	Allaire, Mario (M)	731
36	Paquet, Maurice (M)	731
37	Noel, Steve (M)	731
38	Noel, Pierrette (F)	731
39	Noel, Alphonse (M)	731
40	Beaulieu, Claudette (F)	749
41	Beaulieu, Stéphane (M)	749
42	Beaulieu, Marcel (M)	749
43	Mercure, Gisèle (F)	761
44	Fafard, René (M)	761
45	Bédard, Mario (M)	765
46	Bédard, Thérèse (F)	765
47	Bédard, Yvon (M)	765
48	Coté, François (M)	769
49	Coté, Lise (F)	769
50	Clermont, Michel (M)	771
51	Beauclair, France (F)	771
52	Bourbeau, Christiane (F)	773
53	Clermont, Jean-Guy (M)	777
54	Clermont, Gilberte (F)	777
55	Clermont, Gaétan (M)	777
56	Clermont, Sylvain (M)	777
57	Gauthier, Marcel (M)	779
58	Gauthier, Simone (F)	779
59	Beaudet, Francine (F)	781
60	Tousignant, Georgette (F)	785
61	Paquette, Monique (F)	787
62	Marcotte, Denis (M)	787
63	Ricard, Pierre (M)	789
64	Ricard, Georgette (F)	789
65	Ricard, Roland (M)	789
66	Labonté, Madeleine (F)	793
67	Montambeault, Denise (F)	793
68	Paquet, Annette (F)	797
69	Paquet, Mario (M)	797
70	Labarre, Thérèse (F)	801
71	Labarre, Armand (M)	801
72	Després, Marie-Rose (F)	803
73	Labarre, Lucie (F)	805
74	Tremblay, Marc (M)	805
75	Hubert, Wildfrid (M)	811
76	Hubert, Elise (F)	811
77	Bellerose, Yvon (M)	813
78	Carpentier, Lucie (F)	813
79	Diamond, Bernadette (F)	819
80	Fleury, Thérèse (F)	821
81	Fleury, Pierre (M)	821
	ST-FRANCOIS XAVIER G9A 1S5	
82	Magnan, François (M)	1682
83	Morasse, Jacynthe (F)	1682
84	St-Pierre, Huguette (F)	1684
85	St-Pierre, Jean Pierre (M)	1684
86	Aubry, Claude (M)	1684
87	Duplessis, Ginette (F)	1688
88	Duplessis, Gérald (M)	1688
89	Head, Christiane (F)	1690
90	Bélanger, Marie Claire (F)	1690
91	Girardin, Marguerite (F)	1692
92	Mailloux, Noella (F)	1704
93	Mailloux, Jacques (M)	1704
94	Lord, Marguerite (F)	1706
95	Lord, Lorette (F)	1706
96	Lord, Marie-Flore (F)	1706
97	Blais, Gérard (M)	1708
98	Richard, Denis (M)	1714
99	Blais, Nicole (F)	1716
100	Blais, Florence (F)	1716
101	Lemire, Lucie (F)	1718
102	Lemire, Alain (M)	1718
103	Martin, Guylaine (F)	1720
104	Noel, Carole (F)	1722
105	Hubert, France (F)	1724
106	Giroux, Denis (M)	1724
107	Chauvette, Diane (F)	1726
108	Cloutier, Guylaine (F)	1728
109	Provencher, France (F)	1728
110	Dureau, Guy (M)	1732
111	Dureau, Lise (F)	1732
112	Dureau, Alain (M)	1732
113	Dureau, Jocelyn (M)	1732
114	Bédard, Fidel (M)	1734
115	Bédard, Pauline (F)	1734
	ST-PAUL	
116	Trépanier, Roméo (M) 1682	G9A 1J7
117	Trépanier, Marie Rose (F)	1682
118	Trépanier, Jean (M)	1682

RURAL/RURALE			electoral district/circonscription	URBAN/URBAINE		
N°	page		Trois-Rivières	N° 25	page	
	N°	of/de			N° 1	of/de 3
polling division section de vote			certified certifié signature(s)-enumerator(s) / signature(s)-recenseur(s)	polling division section de vote		

F 303 **PRELIMINARY LIST OF ELECTORS**

8 5M-7-79

ELECTIONS CANADA

189193

LISTE PRÉLIMINAIRE DES ÉLECTEURS

This list of qualified electors for the polling division number as set out below was prepared for use at the pending federal election from information obtained at the enumeration and has been certified by the signature(s) below as to completeness and correctness so far as is possible.

La présente constitue la liste des électeurs de la section de vote dont le numéro apparaît plus bas préparée en vue de l'élection fédérale en cours d'après les renseignements recueillis lors du recensement. Le(s) recenseur(s) y a(ont) apposé sa(leur) signature, affirmant que cette liste est aussi complète et exacte que possible.

N°		
	1697 ST-PAUL G9A 1J8	
119	Paquin, Rosaire (M)	App 1
120	Richard, Denis (M)	App 2
121	Noel, Lucien (M)	app 2
	ST-PAUL	
122	Caron, Line (F)	1699 G9A 1J8
123	St-Louis Pierre (M)	1700 G9A 1J7
124	Gosselin, Réjean (M)	1700
125	Desmarais, André (M)	1700
126	Desmarais, Luc (M)	1700
127	Desmarais, Nancy (F)	1700
128	Desmarais, Lucie (F)	1700
129	Desmarais, Lise (F)	1700
130	Desmarais, Jacques (M)	1700
131	Desmarais, Chantal (F)	1700
132	Caron, Lyne (F)	1701 G9A 1J8
133	Ouellette, Robert (M)	1701
134	Mongrain, Marcel (M)	1726 G9a 1J7
135	Mongrain, Monique (F)	1726
136	Mongrain, Yves (M)	1726
137	Crête, André (M)	1728 G9A 1J7
138	Houle, Josée (F)	1728
139	Dufresne, Réjean (M)	1730 G9A 1J7
140	Dufresne, Sylvie (F)	1730
141	Pineault, Hélène (F)	1732 G9A 1J7
142	Pineault, Serge (M)	1732
143	Végina, Constance (F)	1735 G9A 1J8
144	Vézina, Wilfrid (M)	1735
	570 WHITEHEAD	G9A 3M2
145	Finley, Thérèse (F)	app. A
146	Guy, François (M,	app. B
147	Guy, Colette (F)	app. B
	WHITEHEAD	G9A 3M2
148	Déry, Jeanne D'arc (F)	572
149	Lafrénière, Patrice (M)	574
150	Garceau, Louise (F)	574
151	Bordeleau, Line (F)	576
152	Gagnon, Roger (M)	576
153	Thibeault Jean Marc (M)	578
154	Gaudrault, Lyne (F)	578
155	Duval, Roger (M)	590
156	Duval, Ginette (F)	590
157	Bouchard, Oscar (M)	608
158	Bouchard, Gisèle (F)	608
159	Bouchard, Hélène (F)	608
160	Bouchard, Jean (M)	608
161	Bouchard, Jacques (M)	608
162	Bouchard, André (M)	608
163	Doyon, Georges (M)	610
164	Doyon, Yvonne (F)	610
165	Richard, Jeannine (F)	612
166	Richard, Luc (M)	612
167	Labonté, Jeannine (F)	620
168	Labonté, André (M)	620
169	Carpentier, Jules (M)	622
170	Carpentier, Line (F)	622
171	Carpentier, Joanne (F)	622
172	Boisvert, Andrée(F)	624
173	Aubry, Larry (M)	624
174	Veillet, Victorin (M)	632
175	Veillet, Alice (F)	632
176	Veillet, Yvon (M)	632
177	Veillet, Celine (F)	632
178	Milette, Marcel (M)	634
179	Milette, Cécile (F)	634
180	Milette, Mario (M)	634
181	Poisson, Paul (M)	636
182	Poisson, Jeannine (F)	636
183	Brimbois, Exilia (F)	638
184	Audy, Rose (f)	654
185	Tremblay, Pierre (M)	656
186	Tremblay, Lise (F)	656
187	Paradis, Nicole (F)	664
188	Paradis, André (M)	664
189	Gingras, Gilles (M)	666
190	Gingras, Françoise (F)	666
191	Gingras, Louise (F)	666
192	Soulard, Corad (M)	678
193	Soulard, Simone (F)	678
194	Normandin, Gisèle (F)	680
195	Descoteaux, Céline (F)	680
196	Bouchard, Paul-Emile (M)	680
197	Gauthier, Gérard (M)	698
198	Coté, Jeanne-d'arc (F)	700
199	Gauthier, Pierre (M)	702
200	Gauthier, Huguette (F)	702
201	Robert, Claude (M)	704
202	Houde, Georges (M)	706
203	Houde, Cecile (F)	706
204	Paquin, Camille (F)	720
205	Verreault, Yves (M)	720
206	Cloutier? Paul (M)	722
207	Cloutier, Yvette (F)	722
208	Cloutier, Guy (M)	722
209	Bourgon, Normand (M)	724
210	Rancourt, Mario (M)	724
211	Houle, Daniel (M)	726
212	Vallée, Richard (M)	730
213	Vallée, Gemma (F)	730
214	Bellerose, Denise (F)	732
215	Bernard, Serge (M)	740
216	Gauthier, Lucie (F)	740
217	Clermont, Thérèse (F)	742
218	Clermont, Jean (M)	742
219	Masse, Bruno (M)	748
220	Doyon, Diane (F)	748
221	Doyon, Gérard (M)	750
222	Doyon, Irene (F)	750
223	Legue, Pauline (F)	756
224	Legue, Dany (M)	756
225	Levasseur, Diane (F)	758
226	St-Arnaud, Adrien (M)	760
227	St-Arnaud, Alain (M)	760
228	St Arnaud, Mme Lorette(F)	760
229	St-Arnaud, Yves (M)	760
230	St-Arnaud, Roger (M)	760
231	St-Arnaud, Maurice (M)	760
232	St Arnaud, Denis (M)	760
233	Giroux Philippe (M)	764
234	Chevalier, Claire (F)	764
235	Martel Leo (M)	766

RURAL/RURALE			electoral district/circonscription	URBAN/URBAINE		
N°	page		Trois-Rivières	N° 25	page	
	N°	of/de			N° 2	of/de 3
polling division section de vote			certified certifié / signature(s)-enumerator(s) / signature(s)-recenseur(s)	polling division section de vote		

F 303

8.5M-7-79

PRELIMINARY LIST OF ELECTORS

ELECTIONS CANADA

189194

LISTE PRÉLIMINAIRE DES ÉLECTEURS

This list of qualified electors for the polling division number as set out below was prepared for use at the pending federal election from information obtained at the enumeration and has been certified by the signature(s) below as to completeness and correctness so far as is possible.

La présente constitue la liste des électeurs de la section de vote dont le numéro apparaît plus bas préparée en vue de l'élection fédérale en cours d'après les renseignements recueillis lors du recensement. Le(s) recenseur(s) y a(ont) apposé sa(leur) signature, affirmant que cette liste est aussi complète et exacte que possible.

N°		
236	Lafontaine, Jacqueline (f)	766
237	Lessard, Georgette (F)	768
238	Lessard, Madeleine (F)	768
239	Mongrain, Denise (F)	772
240	Mongrain, Odilon (M)	772
241	Cadorette, Thérèse (F)	774
242	Slight, Williams (M)	776
243	Slight, Claire (F)	776
244	Bettez, Linda (F)	780
245	Guay, Grégoire (M)	782
246	Normandin, Alain (M)	784
247	Niquet, Daniel (M)	784
248	Robert, Michel (M)	790
249	Lacerte, Louise (F)	796
250	Lacerte, Pierre (M)	796
251	Lacerte, Jeannine (F)	796
252	Jolin, Guy (M)	798
253	Lacerte, Denise (f)	798
254	Courchesne, Thérese (F)	820
255	Courchesne, Jacques (M)	820
256	Courchesne, Daniel (M)	820
257	Courchesne, Jean Paul (M)	820
258	Marchand René (M)	822
259	Marchand Michèle (F)	822

N°	

RURAL/RURALE			electoral district/circonscription	URBAN/URBAINE		
N°	page		Trois-Rivières	N° 25	page	
	N°	of/de			N° 3	of/de 3
polling division section de vote			certified certifié signature(s)-enumerator(s) / signature(s)-recenseur(s)	polling division section de vote		

189195

F 303 **PRELIMINARY LIST OF ELECTORS**

ELECTIONS CANADA

LISTE PRÉLIMINAIRE DES ÉLECTEURS

8 5M-7-79

This list of qualified electors for the polling division number as set out below was prepared for use at the pending federal election from information obtained at the enumeration and has been certified by the signature(s) below as to completeness and correctness so far as is possible.

La présente constitue la liste des électeurs de la section de vote dont le numéro apparaît plus bas préparée en vue de l'élection fédérale en cours d'après les renseignements recueillis lors du recensement. Le(s) recenseur(s) y a(ont) apposé sa(leur) signature, affirmant que cette liste est aussi complète et exacte que possible.

N°			
	STE-CATHERINE		
1	Groleau, Jean (M)	743	G9A-3L4
2	Groleau, Aurore (F)	743	"
3	Groleau, Daniel (M)	743	"
4	Groleau, Gaétan (M)	743	"
5	Toutant, Ghislain (M)	745	"
6	Toutant, Sylvain (M)	745	"
7	Germain, Françoise (F)	745	"
8	Lacroix, Yves (M)	745A	"
9	Toutant, Line (F)	745A	"
10	Boucher, Eugène (M)	757	"
11	Boucher, Dolorès (F)	757	"
12	Boucher, Sylvie (F)	757	"
13	Croisetière, Yvon (M)	759	"
14	Croisetière, Thérèse (F)	759	"
15	Croisetière, Joël (M)	759	"
16	Peatte, Gilles (M)	761	"
17	Boutin, Anne (F)	763	"
18	Bergeron, Colette (F)	775	"
19	Bergeron, Pierre (M)	775	"
20	Bergeron, Roger (M)	775	"
21	Bergeron, Liette (F)	775	"
22	Lafrance, Normand (M)	775	"
23	Lafrance, Doris (F)	775	"
24	Richer, François (M)	777	"
25	Richer, Christiane (F)	777	"
26	Gervais, André (M)	789	"
27	Gervais, Denise (F)	789	"
28	Smith, Colette (F)	789	"
29	Potvin, Paul-Henri (M)	791	"
30	St-Pierre, Annette (F)	791	"
31	Levasseur, Line (F)	793	"
32	Levasseur, Gertrude (F)	793	"
33	Gagnon, Serge (M)	793	"
34	Gagnon, Jocelyne (F)	793	"
35	Gervais, Julien (M)	793	"
36	Marcotte, Alain (M)	801	"
37	Audy, Florence (F)	801	"
38	Deschênes, Monique (F)	803	"
39	Côté, Gaston (M)	805	"
40	Côté, Carmen (F)	805	"
41	Gauthier, Jean-Guy (M)	809	"
42	Jobin, Thérèse (F)	809	"
43	Laliberté, Florianne (F)	817	"
44	Maurais, Roma (M)	817	"
45	Grimard, Napoléon (M)	819	"
46	Grimard, Lucienne (F)	819	"
	ST-CHRISTOPHE		
47	Gélinas, Nicole (F)	740	G9A-3L8
48	Gélinas, Michel (M)	740	"
49	Labonté, Gertrude (F)	742	"
50	Diamond, Eric (M)	748	"
51	Diamond, Denise (F)	748	"
52	Diamond, Marcel (M)	748	"
53	Biron, Simone (F)	750	"
54	Biron, Lévis (M)	750	"
55	Tousignant, Diane (F)	752	"
56	Diamond, Tony (M)	752	"
57	Giroux, Jocelyne (F)	756	"
58	Morin, Thérèse (F)	758	G9A-3L8
59	Drolet, Pierre (M)	758	G9A-3L8
60	Gagnon, Fernande (F)	760	"
61	Gagnon, Jean-Marc (M)	760	"
62	Dumont, Jacqueline (F)	764	"
63	Dumont, Jean (M)	764	"
64	Villemure, Nicole (F)	764	"
65	Laquerre, Josée (F)	766	"
66	Laquerre, Claire (F)	766	"
67	Doyon, Huguette (F)	768	"
68	Lachance, Sylvain (M)	772	"
69	Marcotte, Josée (F)	772	"
70	Paquin, Michel (M)	772A	"
71	Paquin, Louis (M)	772A	"
72	Marcotte, Line (F)	774	"
73	Marcotte, Sylvain (M)	774	"
74	Marcotte, Lise (F)	774	"
75	Marcotte, Lionel (M)	774	"
76	Larouche, Irène (F)	776	"
77	Comtois, Georgette (F)	780	"
78	Comtois, Marcel (M)	780	"
79	Groleau, Hélène (F)	782	"
80	Groleau, Violette (F)	782	"
81	Groleau, Jérôme (M)	782	"
82	Véronneau, Lorraine (F)	784	"
83	Véronneau, Daniel (M)	784	"
84	Fleurent, Martin (M)	788	"
85	Fleurent, Thérèse (F)	788	"
86	Fleurent, Julien (M)	788	"
87	Lefebvre, Roger (M)	790	"
88	Lefebvre, Armande (F)	790	"
89	Jacob, Anne (F)	792	"
90	Hubert, Ronald (M)	794	"
91	Hubert, Jacqueline (F)	794	"
92	Grenier, Clément (M)	796	"
93	Grenier, Ghislaine (F)	796	"
94	Dumont, Georges (M)	798	"
95	Dumont, Gisèle (F)	798	"
96	Farley, Denise (F)	804	"
97	Farley, Gilles (M)	804	"
98	Carignan, Linda (F)	804A	"
99	Fauthier, Roland (M)	806	"
100	Gauthier, Jeanne (F)	806	"
101	Gauthier, Mario (M)	806	"
102	Trépanier, Louisette (F)	808	"
103	Trépanier, Claude (M)	808	"
104	Soulières, Françoise (F)	812	"
105	Soulières, Gérard (M)	812	"
106	Hamel, Claudette (F)	814	"
107	Hamel, Louis (M)	814	"
108	Soto, Isabelle (F)	820	"
109	Soto, Anna (F)	820	"
110	Soto, Antonio (M)	820	"
111	Biron, Lise (F)	822	"
112	Biron, Roland (M)	822	"
113	Biron, Marc (M)	822	"
	DE FOY		
114	Nadeau, Jocelyn (M)	863	G9A-3M3
115	Garon, Denis (M)	863 Apl	"

RURAL/RURALE			electoral district/circonscription	URBAN/URBAINE		
N°	page		TROIS RIVIERES	N°	page	
	N°	of/de		26	N° 1	of/de 3
polling division section de vote			certified certifié signature(s)-enumerator(s) / signature(s)-recenseur(s) A. Normandin / Esdras Perron	polling division section de vote		

F 303 PRELIMINARY LIST OF ELECTORS

ELECTIONS CANADA

189196

LISTE PRÉLIMINAIRE DES ÉLECTEURS

This list of qualified electors for the polling division number as set out below was prepared for use at the pending federal election from information obtained at the enumeration and has been certified by the signature(s) below as to completeness and correctness so far as is possible.

La présente constitue la liste des électeurs de la section de vote dont le numéro apparaît plus bas préparée en vue de l'élection fédérale en cours d'après les renseignements recueillis lors du recensement. Le(s) recenseur(s) y a(ont) apposé sa(leur) signature, affirmant que cette liste est aussi complète et exacte que possible.

N°			
	DE FOY		
116	Caron, Denise (F)	863 Ap 1	G9A-3M3
117	Masse, Claudette (F)	863 Ap 11	"
118	Comtois, Denis (M)	865 Ap 1	"
119	Dufresne, Ginette (F)	865 Ap 1	"
120	Parent, Hélène (F)	865 Ap 111	"
121	Parent, Serge (M)	865 Ap 111	"
122	Fréchette, Réal (M)	863 Ap 111	"
123	Fréchette, Louise (F)	863 Ap 111	"
124	Richard, Jean-Jacques (M)	863 Ap 4	"
125	Lafricain, Guy (M)	865 Ap 5	"
126	Raymond, Marie (F)	865 Ap 5	"
127	Carignan, Lucien (M)	869	"
128	Carignan, Paule (F)	869	"
129	Clermont, Daniel (M)	871	"
130	Maréchal, Linda (F)	871	"
131	Lampron, Daniel (M)	873	"
132	Allard, Louise (F)	873	"
133	Légaré, Albert (M)	877	"
134	Légaré, Jeanne (F)	877	"
135	Lemieux, Léopold (M)	879	"
136	Lemieux, Lucille (F)	879	"
137	Lapolice, Josée (F)	881	"
138	Lapolice, Lucie (F)	881	"
139	Tessier, Denise (F)	881	"
	ST-FRANCOIS XAVIER		
140	Turcotte, Aggée (M)	1625 Ap 101	G9A-5T9
141	Turcotte, Marie-Claire (F)	1625 Ap 101	"
142	Bernard, Madeleine (F)	1625 Ap 102	"
143	Chartier, Ls-Philippe (M)	1625 Ap 104	"
144	Chartier, Jeannette (F)	1625 Ap 104	"
145	Trépanier, Ozélina (F)	1625 Ap 105	"
146	Houle, Annette (F)	1625 Ap 106	"
147	Quessy, Alcide (M)	1625 Ap 107	"
148	Duval, Blanche (F)	1625 Ap 108	"
149	Lemire, Rose (F)	1625 Ap 109	"
150	Gauthier, Marcel (M)	1625 Ap 110	"
151	Fafard, Mercelle (F)	1625 Ap 110	"
152	Hubert, Annette (F)	1625 Ap 201	"
153	Ringuette, Amélia (F)	1625 Ap 202	"
154	Patry, Thérèse (F)	1625 Ap 203	"
155	Auger, Pauline (F)	1625 Ap 203	"
156	Lanteigne, Diane (F)	1625 Ap 204	"
157	Fontaine, Adèle (F)	1625 Ap 206	"
158	Paquin, Madeleine (F)	1625 Ap 209	"
159	Dufresne, Aurore (F)	1625 Ap 210	"
160	Jutras, Irenée (M)	1744	G9A-1S6
161	Jutras, Alexina (F)	1744	"
162	Lawrence, Paul (M)	1746	"
163	Lawrence, Françoise (F)	1746	"
164	Denis, Huguette (F)	1748	"
165	Denis, Annette (F)	1748	"
166	Mailhot, Gilles (M)	1756	"
167	Mailhot, Marie-Paule (F)	1756	"
168	Mailhot, Line (F)	1756	"
169	Mailhot, Jeanne (F)	1758	"
170	Boissel, Aldéas (F)	1760	"
171	Beaudet, Roland (M)	1766	"
172	Beaudet, Doris (F)	1766	"
173	Duval, Denis (M)	1766	G9A-1S6
174	Gendron Denise (F)	1768	"
175	Desrochers, Ronald (M)	1778	"
176	Bacon, Steve (M)	1784	"
177	Bacon, Denis (M)	1784	"
	PANNETON		
178	Rheault, Donat (M)	850	G9A3M5
179	Paillé, Yollande (F)	854	"
180	Paillé, Marie-Rose (F)	854	"
181	Cormier, Armande (F)	856	"
182	Deschamps, Emile (M)	856	"
183	Houle, Hervé (M)	862	"
184	Houle, Antoinette (F)	862	"
185	Martin, Hervé (M)	864	"
186	Martin, Marie-Rose (F)	864	"
187	Tremblay, Stephane (M)	866	"
188	Fortin, Micheline (F)	866	"
189	Pépin, André (M)	866	"
190	Thibeault, Marcelle (F)	870	"
191	Thibeault, Huguette (F)	870	"
192	Laforme, Manon (F)	870	"
193	Gauthier, Jacques (M)	874	"
194	Rousseau, Jean-Charles (M)	878	"
195	Rousseau, Pierrette (F)	878	"
196	Chartier, Claire (F)	880	"
197	Nolet, Nathalie (F)	880	"
198	Nolet, Jacques (M)	880	"
199	Mailhot, Michel (M)	882	"
200	Mailhot, Huguette (F)	882	"
201	Mailhot, Jacques (M)	882	"
202	Tanao, Jean-Marie (M)	882	"
203	St-Yves, Sylvain (M)	888	"
204	St-Yves, Hélène (F)	888	"
205	St-Yves, Laurent (M)	888	"
206	St-Yves, Daniel (M)	888	"
207	St-Yves, Sylvie (F)	888	"
208	Veillette, Huguette (F)	890	"
209	Veillette, Louise (F)	890	"
210	Veillette, Nicole (F)	890	"
211	Meunier, Gilles (M)	892	"
	LAVIOLETTE		
212	Benoit, Aurore (F)	1556	G9A-1W9
213	Cyr, Jean-Claude (M)	1558	"
214	Declery, Louise (F)	1560	"
215	Lebreton, Michel (M)	1562	"
216	Lebreton, Jacqueline (F)	1562	"
217	Peterson, Linda (F)	1566	"
218	Buissière, Mario (M)	1566	"
219	Richard, Marc (M)	1574	"
220	Richard, Antonio (M)	1574	"
221	Hubert, Ginette (F)	1574	"
222	Lamy, Monique (F)	1576	"
223	Duhaime, Martine (F)	1582	"
224	Gauthier, Roland (M)	1592	"
225	Gauthier, Berthe (F)	1592	"
226	Lebel, Thérèse (F)	1594	"
227	Carignan, Claude (M)	1594	"
228	Audet, Claire (F)	1596	"

RURAL/RURALE			electoral district/circonscription	URBAN/URBAINE		
N°	page		TROIS RIVIERES	N°	page	
	N°	of/de		26	N° 2	of/de 3
polling division section de vote			certified certifié signature(s)-enumerator(s) / signature(s)-recenseur(s) A. Normandin / Esdras Perron	polling division section de vote		

189197

F 303 **PRELIMINARY LIST OF ELECTORS**

8 5M-7-79

ELECTIONS CANADA

LISTE PRÉLIMINAIRE DES ÉLECTEURS

This list of qualified electors for the polling division number as set out below was prepared for use at the pending federal election from information obtained at the enumeration and has been certified by the signature(s) below as to completeness and correctness so far as is possible.

La présente constitue la liste des électeurs de la section de vote dont le numéro apparaît plus bas préparée en vue de l'élection fédérale en cours d'après les renseignements recueillis lors du recensement. Le(s) recenseur(s) y a(ont) apposé sa(leur) signature, affirmant que cette liste est aussi complète et exacte que possible.

N°				N°
	LAVIOLETTE			
229	Gauthier, HenriePaul (M)	1598	G9A-1W9	
230	Côté, Gaudias (M)	1600	"	
231	Côté, Eveline (F)	1600	"	
232	Dumont, Donat (M)	1602	"	
233	Dumont, Odile (F)	1602	"	
234	Gravel, Paul-Emile (M)	1608	"	
235	Gravel, Jeanne (F)	1608	"	
236	Laferrière, Pierre (M)	1610	"	
237	Lajoie, Clairette (F)	1610	"	
238	Gagnon, Claude (M)	1616	"	
239	Gagnon, Michelle (F)	1616	"	
240	Gagnon, André (M)	1616	"	
241	St-Germain, Micheline (F)	1618	"	
242	St-Germain, Côme (M)	1618	"	
243	Landry, Sandra (F)	1622	"	
244	Landry, Norman (M)	1624	"	
245	Landry, Eliette (F)	1624	"	
246	Landry, Kathleen (F)	1624	"	
247	Gélinas, Yolande (F)	1626	"	
248	Verret, Jean-Claude (M)	1628	"	
249	Caron, Danielle (F)	1630	"	
250	Caron, Marc (M)	1630A	"	
251	Beauregard, Jean-Pierre (M)	1634	"	
252	Bélair, Rémi (M)	1634	"	
253	Héroux, Steve (M)	1636	"	
254	Héroux, Diane (F)	1636	"	
255	Bergeron, Marguerite (F)	1605	G9A-1W5	
256	Beauchesne, Pierrette (F)	1607	"	
257	Beauchesne, Gérard (M)	1607	"	
258	Bergeron, Louise (F)	1609	"	
259	Couture, Lucien (M)	1611	"	
260	Bergeron, Pierre (M)	1611	"	
261	Couture, Denise (F)	1611	"	
262	Trudel, Jean-Claude (M)	1613	"	
263	Simard, Denise (F)	1613	"	
264	Dessureault, Marc (M)	1615	"	
265	Dessureault, André (M)	1615	"	
266	Perron, Esdras (M)	1621	"	
267	Fafard, Yvette (F)	1621	"	
268	Lefebvre, Huguette (F)	1623	"	
269	Dionne, Sylvain (M)	1625	"	
270	Dionne, René (M)	1625	"	
271	Dionne, Huguette (F)	1625	"	
272	Cauchon, Yvan (M)	1641	G9A-1X1	
273	Cauchon, Martin (M)	1641	"	
274	Deveault, Marie (F)	1641	"	
275	Lesage, Gilles (M)	1641A	"	
276	Lesage, Cécile (F)	1641A	"	
277	Lamarre, Robert (M)	1643	"	
278	Lamarre, Marie-Paule (F)	1643	"	
279	Auger, Armand (M)	1645	"	
280	Gagnon, Clément (M)	1649	"	
281	Hubert, Thérèse (F)	1653	"	
282	Thibodeau, Robert (M)	1653	"	
283	Mailhot, Martial (M)	1655 Ap 2	"	
284	Mailhot, Ghislaine (F)	1655 Ap 2	"	
285	Gagnon, Hélène (F)	1655 Ap 1	"	

RURAL/RURALE			electoral district/circonscription	URBAN/URBAINE		
N°	page		TROIS RIVIERES	N°	page	
	N°	of/de		26	N° 3	of/de 3
polling division section de vote			certified certifié signature(s)-enumerator(s) / signature(s)-recenseur(s) A. Normandin · Esdras Perron	polling division section de vote		

189198

F 303 **PRELIMINARY LIST OF ELECTORS**

8.5M-7-79

ELECTIONS CANADA

LISTE PRÉLIMINAIRE DES ÉLECTEURS

This list of qualified electors for the polling division number as set out below was prepared for use at the pending federal election from information obtained at the enumeration and has been certified by the signature(s) below as to completeness and correctness so far as is possible.

La présente constitue la liste des électeurs de la section de vote dont le numéro apparaît plus bas préparée en vue de l'élection fédérale en cours d'après les renseignements recueillis lors du recensement. Le(s) recenseur(s) y a(ont) apposé sa(leur) signature, affirmant que cette liste est aussi complète et exacte que possible.

N°	RUE CLOUTIER		
1	MANSEAU Pierre (M)	833	G9A 3M7
2	MANSEAU Céline (F)	833	"
3	TREMBLAY J. Jacques (M)	835 App.1	"
4	BIRON Yvette (F)	835 App.1	"
5	AINSLEY Joëlle (F)	835 App.2	"
6	TAILLY Line (F)	835 App.3	"
7	TAILLY Mario (M)	835 App.3	"
8	PATRY Henri-Paul (M)	836	G9A 3M8
9	PATRY Cécile	836	"
10	ROBERT Marie-Paule (F)	838	"
11	ROBERT Réjean (M)	838	"
12	ROBERT Gaétan (M)	838	"
13	MARTIN Louise (F)	839	G9A 3M7
14	VEILLET Pierre (M)	839	"
15	MELANCON Wilfrid (M)	842	G9A 3M8
16	MELANCON Antoinette (F)	842	"
17	MORRISETTE Micheline (F)	843	G9A 3M7
18	MORRISETTE Michel (M)	843	"
19	DUGRE Nathalie (F)	844	G9A 3M8
20	PLOURDE J. Rodolphe(M)	845	G9A 3M7
21	PLOURDE Rachel (F)	845	G9A 3M7
22	PINARD Maurice (M)	847	"
23	PINARD Lydia (F)	847	"
24	HEBERT Lucie (F)	847A	"
25	HEBERT Jeannine (F)	847A	"
26	HEBERT Georges (M)	847A	"
27	ST-LOUIS Mario (M)	848	G9A 3M8
28	PERREAULT ST-LOUIS Thérèse	848	G9A 3M8
29	LEMAY Yvonne (F)	849	G9A 3M7
30	LEMAY Gisèle (F)	849	G9A 3M7
31	HARNOIS Christiane (F)	849A	"
32	PEPIN Iréné	850	G9A 3M8

N°	RUE CLOUTIER		
33	BEAUDET Ghislaine (F)	850	G9A 3M8
34	BEAUDET Jean-Marie (M)	850	"
35	BEAUDET Réjean (M)	850	"
36	BEAUDET Daniel (M)	850	"
37	PEPIN Madeleine (F)	850	"
38	TURCOTTE Serge (M)	851	G9A 3M7
39	P. TURCOTTE Madeleine(F)	851	"
40	FERLAND Doris (F)	852	G9A 3M8
41	FERLAND Alain (M)	852	"
42	FERLAND Gilles (M)	852	"
43	BOURGEOIS LANDRY Marguerite(F)	853	G9A 3M7
44	LANDRY Steve (M)	853	"
45	DION Germaine (F)	855	"
46	BENOIT Claudette (F)	855 App.1	"
47	BOUCHARD Conrad (M)	856	G9A 3M8
48	BOUCHARD Jeannine (F)	856	"
49	BOUCHARD Serge (M)	856	"
50	PELLETIER Ginette (F)	858	"
51	TOUPIN Hélène (F)	859	G9A 3M7
52	MASSICOTTE Albert (M)	860	G9A 3M8
53	MARTIN Thérèse (F)	861	G9A 3M7
54	MARTIN France (F)	861	"
55	MARCHAND Maurice (M)	862	G9A 3M8
56	MARCHAND Aline (F)	862	"
57	CLOUTIER Jean-Louis (M)	863	G9A 3M7
58	CLOUTIER Mariette (F)	863	"
59	DIONNE Gisèle (F)	864	G9A 3M8
60	DIONNE Gaston (M)	864	"
61	BERGERON Madeleine (F)	865	G9A 3M7
62	BEAUMIER Guy (M)	866	G9A 3M8
63	DUVAL Eric (M)	866	"
64	BEAUMIER Denis (M)	866	"

RURAL/RURALE

N° | page N° of/de

polling division / section de vote

electoral district/circonscription: TROIS-RIVIÈRES

certified / certifié — signature(s)-enumerator(s) / signature(s)-recenseur(s): Monique Rouleau | Adrien Plante

URBAN/URBAINE

N° 27 | page N° 1 of/de 5

polling division / section de vote

F 303 **PRELIMINARY LIST OF ELECTORS**

8 5M-7-79

ELECTIONS CANADA

189199

LISTE PRÉLIMINAIRE DES ÉLECTEURS

This list of qualified electors for the polling division number as set out below was prepared for use at the pending federal election from information obtained at the enumeration and has been certified by the signature(s) below as to completeness and correctness so far as is possible.

La présente constitue la liste des électeurs de la section de vote dont le numéro apparaît plus bas préparée en vue de l'élection fédérale en cours d'après les renseignements recueillis lors du recensement. Le(s) recenseur(s) y a(ont) apposé sa(leur) signature, affirmant que cette liste est aussi complète et exacte que possible.

N°	RUE CLOUTIER		
65	BEAUMIER Lucienne (F)	866	G9A 3M8
66	CHAMPAGNE Alice (F)	867	G9A 3M7
67	BELANGER Louis (M)	868	G9A 3M8
68	BELANGER Daniel (M)	868	"
69	BERGERON Réal (M)	869	G9A 3M7
70	BERGERON Rita (F)	869	"
71	HOULE Claire (F)	870	G9A 3M8
72	CHAMPAGNE Thérèse (F)	870	"
73	ROULEAU Edouard (M)	871	G9A 3M7
74	ROULEAU Julienne (F)	871	"
75	ST-LOUIS Monique (F)	872	G9A 3M8
76	DENONCOURT Julie (F)	872	"
77	FRANCOEUR Lorraine (F)	873	G9A 3M7
78	FRANCOEUR Marie-Josée (F)	873	"
79	DUCHARME Madeleine (F)	873A	"
80	FOURNIER Jean-René (M)	873A	"
81	BOUCHARD Jeannine (F)	875	"
82	BOUCHARD Pierre (M)	875	"
83	MOISAN Michel (M)	876	G9A 3M8
84	MOISAN Armande (F)	876	"
85	MOISAN Wilfrid (M)	876	"
86	BLOUIN Manon (F)	877	G9A 3M7
87	BELLEVILLE Claude (M)	877	"
88	GAUTHIER Roger (M)	877	"
89	LEFEBVRE Linda (F)	878 App.3	G9A 3M8
90	BELLEMARE Jean-François(M)	878 App.3	"
91	SIMONEAU Laurette (F)	878 App.4	"
92	RICHER Nicole (F)	878 App.4	"
93	SIMONEAU Michel (M)	878 App.4	"
94	BELLEVILLE Lyne (F)	879	G9A 3M7
95	BELLEVILLE Thérèse (F)	879	"
96	LAROSE Mme Armand (F)	880	G9A 3M8

N°	RUE CLOUTIER		
97	LAFLAMME Céline (F)	881	G9A 3M7
98	LAFLAMME Pierre (M)	881	"
99	LABBE Claude (M)	883	"
100	LAFLAMME Lise (F)	883	"
101	DUBE Donatienne (F)	885	"
102	DUCHAINE Sylvain (M)	885	"
103	ASSELIN Rosaire (M)	888	G9A 3M8
104	GUAY Diane (F)	889	G9A 3M7
105	LABONTE Marie France (F)	891	"
106	BEAUDOIN Denis (M)	891	"
	RUE LAVIOLETTE		
107	JANVIER Juliette (F)	1398	G9A 1W7
108	LEMAY Martha (F)	1398	"
109	ST-YVES Monique (F)	1398	"
110	GRENIER Jacques (M)	1400	"
111	GRENIER Gérard (M)	1400	"
112	HOULE Jacqueline (F)	1402	"
113	MEUNIER Jeannette (F)	1406	"
114	MEUNIER Suzanne (F)	1406	"
115	MEUNIER André (M)	1406	"
116	MIVILLE Jean-Noël (M)	1412	"
117	LEMIRE Marguerite (F)	1416	G9A 1W7
118	LEMIRE Jean-Charles (M)	1416	"
119	CHAMBERLAND Luc (M)	1418	"
120	DAVIAU Réjeanne (F)	1418	"
121	COTE Pélissier Alexina (F)	1450	"
122	COTE René (M)	1450	"
123	COTE Emile (M)	1450	"
124	DAVIAU Jacqueline (F)	1452	"
125	PICARD Armand (M)	1454	"
126	PICARD Ivonnette (F)	1454	"
127	HAMEL Rosa (F)	1456	"

RURAL/RURALE			electoral district/circonscription	URBAN/URBAINE		
N°	page		TROIS-RIVIÈRES	N°	page	
	N°	of/de		27	N° 2	of/de 5
polling division section de vote			certified certifié signature(s)-enumerator(s) / signature(s)-recenseur(s)	polling division section de vote		
			Monique Rouleau / Adrien Plante			

189201

F 303 **PRELIMINARY LIST OF ELECTORS**

8.5M-7-79

ELECTIONS CANADA

189200

LISTE PRÉLIMINAIRE DES ÉLECTEURS

This list of qualified electors for the polling division number as set out below was prepared for use at the pending federal election from information obtained at the enumeration and has been certified by the signature(s) below as to completeness and correctness so far as is possible.

La présente constitue la liste des électeurs de la section de vote dont le numéro apparaît plus bas préparée en vue de l'élection fédérale en cours d'après les renseignements recueillis lors du recensement. Le(s) recenseur(s) y a(ont) apposé sa(leur) signature, affirmant que cette liste est aussi complète et exacte que possible.

N°	RUE LAVIOLETTE		
128	BRISSON Colette (F)	1458	G9A 1W7
129	GELINAS Marie-Antoinette (F)	1464	"
130	GELINAS Louiselle (F)	1464	"
131	CHAINE Mario (M)	1466	"
132	BABIN Ann (F)	1466	"
133	ROMPRE Denise (F)	1472	"
134	BETTEY Maude (F)	1474	"
135	MAHEU Michel (M)	1474	"
136	MARTIN Jean-Clément(M)	1474	"
137	COTE Diana (F)	1494	"
138	VINCENT Georgette (F)	1506	G9A 1W8
139	VINCENT Georges(M)	1506	"
140	PEPIN Jeannine (F)	1506	"
141	LEMAY Michel (M)	1516	"
142	HEROUX PROULX Micheline(F)	1516	"
143	LEMIRE Claude (M)	1518	"
144	LACOMBE Jeanne D'Arc	1518	"
145	LACOMBE Jean-Guy (M)	1518	"
146	VOYER Pierre (M)	1520	"
147	LUPIEN Hélène (F)	1520	G9A 1W8
148	PELLETIER Yvonne (F)	1524	"
149	PELLETIER Perry (M)	1524	"
150	GELINAS Rose (F)	1562	"
151	NORMAND Sylvio (M)	1526	"
152	ST-LOUIS Denise (F)	1528	"
153	DUMONT Gérard (M)	1532	"
154	DUMONT Louisette (F)	1532	"
155	RONDEAU Réal (M)	1536	"
156	RONDEAU Imelda (F)	1536	G9A 1W8
157	AUCLAIR Aline (F)	1544	"
158	NAUD Sylvain (F)	1544	"
159	CORBIN Jeanne D'Arc	1544	"
160	ROUSSEAU Hermance (F)	1544	G9A 1W8
161	DUCHAINE SIMARD Hélène (F)	1544	"
162	SIMARD Alain (M)	1544	"
163	PATRY Louisette (F)	1550A	"
164	THERRIEN Thérèse (F)	1550 App.2	"
165	BOUTIN André (M)	1550 App.1	"
166	BOUTIN Françoise (F)	1550 App.1	"
167	TREMBLAY Pierrette (F)	1552	"
	RUE RICHARD		
168	MARCHAND Claire (F)	836	G9A 3N2
169	FORTIN MARCHAND Madeleine(F)	836	"
170	ST-ONGE Danielle (F)	838 App.2	"
171	PEPIN Denise (F)	838 App.3	"
172	BEAUDOIN Line (F)	838 App.3	"
173	WILLARD Valerie (F)	838 App.4	"
174	MARCHAND Luc (M)	840	"
175	MARCHAND Hélène (F)	840	"
176	LEBLOND Marie-Rose (F)	844	G9A 3N2
177	LEBLOND Colette (F)	844	"
178	PRINCE Gérard (M)	846	"
179	DIONNE Gisèle (F)	848	"
180	DIONNE Mario (M)	848	"
181	LEMAY Gisèle (F)	852	"
182	LEMAY Réal (M)	852	"
183	LEMAY Sylvain (M)	852	"
184	LEMAY Christian (M)	852	"
185	HAMEL Jean-Pierre (M)	854	"
186	HAMEL Diane (F)	854	"
187	ST-LOUIS Pierre (M)	856	"
188	MARCHAND Sylvie (F)	856	"
189	PARENTEAU Louis-Georges(M)	860	"
190	PARENTEAU Jeannine (F)	860	"

RURAL/RURALE			electoral district/circonscription	URBAN/URBAINE		
N°	page		TROIS-RIVIÈRES	N°	page	
	N°	of/de		27	N° 3	of/de 5
polling division section de vote			certified certifié signature(s)-enumerator(s) / signature(s)-recenseur(s) Monique Rouleau / Adrien Plante	polling division section de vote		

F 303 **PRELIMINARY LIST OF ELECTORS**

8 5M-7-79

ELECTIONS CANADA

189201

LISTE PRÉLIMINAIRE DES ÉLECTEURS

This list of qualified electors for the polling division number as set out below was prepared for use at the pending federal election from information obtained at the enumeration and has been certified by the signature(s) below as to completeness and correctness so far as is possible.

La présente constitue la liste des électeurs de la section de vote dont le numéro apparaît plus bas préparée en vue de l'élection fédérale en cours d'après les renseignements recueillis lors du recensement. Le(s) recenseur(s) y a(ont) apposé sa(leur) signature, affirmant que cette liste est aussi complète et exacte que possible.

N°	RUE RICHARD		
191	PARENTEAU Lyne (F)	860	G9A 3N2
192	LAMARRE Linda (F)	862	"
193	CASAUBON Nicole (F)	864	"
194	COMEAU Nicole (F)	868	"
195	LAROCHE Daniel (M)	868	"
196	HOUDE Gilles (M)	870	"
197	HOUDE Ginette (F)	870	"
198	HOUDE Pauline (F)	870	"
199	CHAMPAGNE Hélène (F)	872	"
200	BELISLE Christian (M)	872	"
201	CORMIER Madeleine (F)	876	"
202	CORMIER Monique (F)	876	"
203	DESAULNIERS Antoinette (F)	876	"
204	ROULEAU Monique (F)	878	"
205	ROULEAU Ls Philippe (M)	878	"
206	GALARNEAU Pierre (M)	880	"
207	HAINSE Hélène (F)	880	"
208	GAUDET Paul (M)	882	"
209	CARIER Evelyne (F)	882 A	"
210	GOUPIL Aurore (F)	882 B	"
211	COTE Marcel (M)	884	G9A 3N2
212	COTE Hélène (F)	884	"
213	COTE Daniel (M)	884	"
214	BEAULIEU Lucienne (F)	884 A	"
215	DESCOTEAUX Irène	884 B	"
216	DESCOTEAUX Gabriel (M)	884 B	"
217	CARIER Jeanne (F)	886	"
218	DOUVILLE Nicole (F)	888 App.1	"
219	CARTIER Claudette (F)	888 App.2	"
220	LAMONTANGE Rita (F)	888 App.3	"
221	LAMONTAGNE Ethel (F)	888 App.3	"
222	BERNIER Lyne (F)	890	G9A 3N2

N°	RUE RICHARD		
223	BERNIER Danielle (F)	890	G9A 3N2
224	PLANTE LABONTE Thérèse(F)	890	"
225	PLANTE Adrien (M)	890	"
226	CLOUTIER Jean (M)	892	"
227	CLOUTIER Yves (M)	892	"
228	CLOUTIER Lise (F)	892	"
229	CLOUTIER Gaétan (M)	892	"
	RUE ST-FRANCOIS XAVIER		
230	GERMAIN Jean-Paul (M)	1471	G9A 1S2
231	GERMAIN Rose-Hélène (F)	1471	"
232	GERMAIN Nicole (F)	1471	"
233	GERMAIN Lise (F)	1471	"
234	GERMAIN Sylvie (F)	1471	"
235	GILBERT Roland (M)	1473	"
236	GILBERT Gisèle (F)	1473	"
237	GILBERT Yvon (M)	1473	"
238	GILBERT Denis (M)	1473	"
239	BOISSONEAULT Philippe (M)	1531	G9A 1S3
240	BOISSONEAULT Ginette (F)	1531	"
241	BOISSONEAULT Thérèse (F)	1533	"
242	CARON Gisèle (F)	1535	"
243	ST-CYR Jean-Pierre(M)	1539	"
244	PLOURDE Linda (F)	1539	"
245	THIBEAULT Gilles (M)	1549	"
246	THIBEAULT Mario (M)	1549	"
247	THIBEAULT Réjeanne (F)	1549	"
248	HARRIGAN Lauretta (F)	1551	"
249	MARCOTTE Robert (M)	1553	"
250	MARCOTTE Madeleine (F)	1553	"
251	HEBERT Huguette (F)	1555	"
252	HEBERT Michel (M)	1555	"
253	BELANGER Rita (F)	1557	"

RURAL/RURALE

N° | page N° of/de

polling division / section de vote

electoral district/circonscription: TROIS-RIVIÈRES

certified / certifié

signature(s)-enumerator(s) /signature(s)-recenseur(s): Monique Rouleau | Adrien Plante

URBAN/URBAINE

N° 27 | page N° 4 of/de 5

polling division / section de vote

F 303 **PRELIMINARY LIST OF ELECTORS**

8 5M-7-79

ELECTIONS CANADA

189202

LISTE PRÉLIMINAIRE DES ÉLECTEURS

This list of qualified electors for the polling division number as set out below was prepared for use at the pending federal election from information obtained at the enumeration and has been certified by the signature(s) below as to completeness and correctness so far as is possible.

La présente constitue la liste des électeurs de la section de vote dont le numéro apparaît plus bas préparée en vue de l'élection fédérale en cours d'après les renseignements recueillis lors du recensement. Le(s) recenseur(s) y a(ont) apposé sa(leur) signature, affirmant que cette liste est aussi complète et exacte que possible.

N°	RUE ST-FRANCOIS XAVIER			N°
254	BELANGER Danielle (F)	1557	G9A 1S3	
255	BELANGER Jean-Paul (M)	1557	"	
256	DEVOST Jean-René (M)	1559	"	
257	DEVOST Liane (F)	1559	"	
	RUE PANNETON			
258	FONTAINE Yvette (F)	847	G9A 3M6	
259	FONTAINE Réal (M)	847	"	
260	GAUTHIER André (M)	849	"	
261	GAUTHIER Alberta (F)	849	"	
262	GAUTHIER Henriette (F)	849	"	
263	LAROCHE Hélène (F)	851	"	
264	BERGERON Raymond (M)	851	"	
265	BETTEY Pierre	857	"	
266	PICHE Denise (F)	857	"	
267	PEPIN Gisèle (F)	859	"	
268	PEPIN Marguerite (F)	859	"	
269	PEPIN Thérèse (F)	859	"	
270	RENAUD Marie (F)	865	G9A 3M6	
271	RENAUD Henri (M)	865	"	
272	TESSIER Mme Roger (F)	867	"	
273	TESSIER Roger (M)	867	"	
274	POIRIER Roger (M)	869	"	
275	POIRIER Gisèle (F)	869	"	
276	SAVARY Rose-Anna (F)	871	"	
277	ROBERT Ghislaine (F)	873	"	
278	ROBERT Alain (M)	873	"	
279	THIBEAULT Simone (F)	875	"	
280	THIBEAULT Josée (F)	875	"	
281	BELANGER Alexandra (F)	881	G9A 3M6	
282	ST-GERMAIN Pierre (M)	881	"	

RURAL/RURALE			electoral district/circonscription	URBAN/URBAINE		
N°	page		TROIS-RIVIÈRES	N°	page	
	N°	of/de		27	N° 5	of/de 5
polling division section de vote			certified certifié signature(s)-enumerator(s) / signature(s)-recenseur(s) Monique Rousseau / Adrien Plante	polling division section de vote		

189203

F 303 **PRELIMINARY LIST OF ELECTORS**

ELECTIONS CANADA

LISTE PRÉLIMINAIRE DES ÉLECTEURS

8 5M-7-79

This list of qualified electors for the polling division number as set out below was prepared for use at the pending federal election from information obtained at the enumeration and has been certified by the signature(s) below as to completeness and correctness so far as is possible.

La présente constitue la liste des électeurs de la section de vote dont le numéro apparaît plus bas préparée en vue de l'élection fédérale en cours d'après les renseignements recueillis lors du recensement. Le(s) recenseur(s) y a(ont) apposé sa(leur) signature, affirmant que cette liste est aussi complète et exacte que possible.

N°	
	RICHARD
1	Pepin, Roger (M) 835 G9A 3N1
2	Pepin, mImelda (F)835 "
3	Pépin, Gaétan (M) 835 "
4	Pépin, Guylaine (F) 835 "
5	Larouche, Michel (M) 837 "
6	Lafrance, Louise (F) 837
7	Lafrance, Claudette (F) 837
8	Haydock, Juliette (F) 839
9	Bellemare, Eidore (M) 839
10	Haydock, Lily (F) 839
11	Tourigny, Raynald (M) 841
12	Tourigny, Sylvie (F) 841
13	Hardy, Jean-René (M) 843
14	Hardy, Paul (M) 843
15	Hardy, Réjeanne (F) 843
16	Cartier, Sylvie (F) 845
17	Cartier, Thérèse (F) 845
18	Cartier, René (M) 845
19	Casavant, Benoît (M) 855
20	Gendron, Antonis(M) 861
21	Gendron, Violette (F) 861
22	Berthiaume, Claude (M) 863 app.1
23	Berthiaume, Ginette (F) 863 app.1
24	Chabot, Lise (F) 863 app. 2
25	Chabot, ~~Benoît~~ Simone (F) 863 app. 2
26	Chabot, Paul-Emile (M) 863 app. 2
27	Croteau, Claudette (F) 863 app. 3
28	Croteau, Marcel (M) 863 app. 3
29	Guy, Mauricie (M) 863 app. 4
30	Guy, Lise (F) 863 app. 4
31	Guy, Chantal (F) 863 app. 4
32	Guy, France (F) 863 app. 4
33	Bourassa, Georges-Etienne 865(M)
34	Bourassa, Jeanne (F) 865
35	Bourassa, Jacques (M) 865
36	Chauvette, Marie-Lyne (F) 869
37	Chauvette, Jacques (M) 869
38	Tellier, Jeanne-D?Arc (F) 871
39	Tellier, France (F) 871
40	Ayotte, Claude (M) 873
41	Turcotte, Chantal (F) 873 app.2
42	Turcotte, Denise (F) 873 app.2
43	Turcotte, Robert (M) 873 app.2
44	Gentilette, Serge (M) 873 app.2
45	Deslile, René (M) 875
46	Lacroix, Antoinette (F) 875
47	Deslile, Evelyne (F) 875
48	Leguë, Gerry (M) 875-A
49	Gosselin, Christine (F) 875-A
50	Gagnon, Marguerite (F) 877
51	Gagnon, Lina (F) 877
52	Richard, Jean (M) 879
53	Gagnon, Francine (F) 879
54	Aubry, Denise (F) 881
55	Aubry, Yvon (M) 881
56	Naud, Marie (F) 883
57	Naud, Roland (M) 883
58	Courchesne, Yvon (M) 885
59	Courchesne, Hélène (F) 885
60	Cloutier-Gendrau, Hélène (F) 887
61	Gendreau, Sylvain (M) 887
62	St-Pierre, André (M) 889
63	St-Pierre, Lise (F) 889
64	St-Pierre, Mario (M) 889
65	Bergeron, Richard (M) 891
66	Bergeron, Rose (F) 891
67	St-Pierre, Amédée (M) 893
68	St-Pierre, Jean-Jacques (M) 893
69	St-Louis, Gilles (M) 895
70	St-Louis, Jacques (M) 895
71	Lemay, Roland (M) 897
72	Lemay, Marcelle (F) 897
	COOKE
73	Carignan, Réjean (M) 842 G9A3N3
74	Masse, Leclerc, Charlotte (F) 842-A
75	Masse, Maurice (M) 842-A
76	Piché, François (M) 842-B
77	Giroux, Linda (F) 842-B
78	Léveillé, Roland (M) 844-B
79	Marchand, Noëlla (F) 844
80	Lebrun, Evélyne (F) 846
81	Richard, Rosaire (M) 848
82	Buissière, Jeanne (F) 848
83	Buissière, Pauline (F) 848
84	Buissière, André (M) 848
85	Ricard, Lucette (F) 852
86	Ricard, Linda (F) 852
87	Ricard, claude (M) 852
88	Baron, Clémence (F) 852-a
89	Baron, Denis (M) 852-a
90	Baron, Marianne (F) 852-a
91	Baron, Christine (F) 852-a
92	Gauthier, Linda (F) 854
93	Gauthier, Jacques (M) 854
94	Dumas, Céline (F) 856 app. 1
95	Caron, Alexandra (F) 856 app. 2
96	Dauphinais, Johanne (F) 858
97	Dauphinais, Pierre (M) 858
98	Raymond, Julien (M) 862
99	Raymond, Lise (F) 862
100	Murphy, Kalhy (F) 861
101	Gauthier, Paul (M) 864
102	Milette, René (M) 866
103	Milette, Nicole, (F) 866
104	Trudeau, Cécile (F) 870
105	Turcotte, Linda (F) 870
106	Grimard, André (M) 872
107	Croteau, Claire (F) 874
108	Croteau, Hervé (M) 874
109	Croteau, Michel (M) 874
110	Croteau, Jean-Guy (M) 874
111	Bornais, Henri (M) 878
112	Bornais, Françoise (F) 878
113	Lacoursière, Claude, (M) 882
114	Rousseau, Bernadette (F) 890
115	Germain, Louise (F) 892
116	Germain, Guy (M) 892
117	Perra, Jeannette (F) 902 app.1 G9A 3N1
118	Pothier, Denis (M) 902 app.2
119	Francoeur, Nancy (F) 902 app.2
120	Ruker, Diane (F) 950
121	Rompré, Nicole (F) 950
122	Guillemette, Georgette (F) 952
123	Guillemette, Gilles (M) 952
124	Ouellette, Simone (F) 954

RURAL/RURALE			URBAN/URBAINE
N° 28	page N° 1 of/de 3	electoral district/circonscription: TROIS-RIVIERES	N° 28 page 1 N° 1 of/de 3
polling division / section de vote		certified / certifié: Lynda Gauthier — signature(s)-enumerator(s) / signature(s)-recenseur(s): Lucille Lemieux	polling division / section de vote

189204

F 303 **PRELIMINARY LIST OF ELECTORS**

R 5M-7-79

ELECTIONS CANADA

LISTE PRÉLIMINAIRE DES ÉLECTEURS

This list of qualified electors for the polling division number as set out below was prepared for use at the pending federal election from information obtained at the enumeration and has been certified by the signature(s) below as to completeness and correctness so far as is possible.

La présente constitue la liste des électeurs de la section de vote dont le numéro apparaît plus bas préparée en vue de l'élection fédérale en cours d'après les renseignements recueillis lors du recensement. Le(s) recenseur(s) y a(ont) apposé sa(leur) signature, affirmant que cette liste est aussi complète et exacte que possible.

N°	
	COOKE (SUITE) G9A 3N5
125	Thivierge, Gisèle (F) 954
126	Hupé, Guylaine (F) 970
127	Hupé, Carmen (F) 970
128	Lafrenière, Ginette (F) 972
129	Tousignannt, Yves (M) 972
130	Paillé, Jocelyne (F) 974
131	Bargeron, Carole (F) 976
132	Laplante, Richard (M) 976
133	Beaudet, Sylvie (F) 978
134	Robert, Denis (M) 978
135	Murphy, Kalhem (F) 980
136	Chamberland, Roger (M) 982
137	Chamberland, Alice (F) 982
	LAVIOLETTE G9A 1W6
138	Duplessis, Bella (F) 1327 app.1
139	O-Mara, Roland (M) 1329
140	O-Mara, Pauline (F) 1329
141	Boivin, Jean (M) 1331
142	Giguère, Lucie (F) 1331
143	Neud, Sylvain (M) 1332
144	Laflamme, Laurette (F) 1333
145	Martin, Ida (F) 1334
146	Bourassa, Simone (F) 1335
147	Bourassa, Linda (F) 1335
148	Bourassa, Lionel (M) 1335
149	Doyon, J.-B. (M) 1336
150	Paquette, Adrien (M) 1340
151	Paquette, Laurette (F) 1340
152	Michaud, Irène (F) 1342 G9A 1W5
153	Michaud, Georges (M) 1342 "
154	Houle, Liliane (F) 1344 G9A 1W6
155	Houle, Alphonse (M) 1344 "
156	Lachance, Anita (F) 1375 G9A 1W5
157	Lachance, Lucien (M) 1375 "
158	Dupond, Jeannette (F) 1377 "
159	Bordeleau, Martin (M) 1379 "
160	Bordeleau, Gertrude (F) 1379 "
161	Von-Nest, Martili (M) 1386 G9A 1W5
162	Leblanc, Raymonde (F) 1386 "
163	Coursier, Alice (F) 1392 "
164	Coursier, Jean-Louis (M) 1392 "
165	Coursier, Lucina (F) 1392 "
166	Morissette, Jean (M) 1393 G9A 1W5
167	Grenier, Clémence (F) 1395 "
168	Paillé, Jean (M) 1395 "
169	Bisaillon, Denise (F) 1395 app.1
170	Méthotte, Odille (F) 1395 app.3
171	Besette, Madeleine (F) 1397
172	Mandor, véronique (F) 1405
173	Trépanier, Renée (F) 1411
174	Trépanier, Rita (F) 1411
175	Hubert, Jean-Guy (M) 1411
176	Déry, Lucille (F) 1413
177	Cossette, Yvon (M) 1413
178	Bissonnette, Francine (M) 1415
179	Lepage, Martine (M) 1415
180	Turgeon, Normand (M) 1417
181	Leclerc, Lucienne (f) 1419
182	Turcotte, Michel (M) 1429
183	Beaumier, Claire (F) 1431
184	Déziel, Guylaine (F) 1433
185	Duhaime, Guy (M) 1439

N°	
186	Dumais, Yves (M) 1439
187	Berthelet, Suzanne F) 1441
188	Couture, Benoît (M) 1441
189	Maloin, Robert (M) 1441
190	Tremblay, Henry-Paul 1455
191	Cloutier, Thérèse (F) 1455
192	Lamy, Nicole (F) 1453 app.1
193	Lamy, Franéine (F) 1453 "1
194	Lamy, Daniel (M) 1453 "1
195	Duhaime, Emery (M) 1455 app.1
196	Grandbois, Jean-Paul (M) 1495
197	Grandbois, Mme Jean-Paul (F(1495
198	Laferté, André (M) 1499
199	Beauchesne, Arthur (M) 1501
200	Bouchard, Jeanne (F) 1501
201	Trudel, Julette (F) 1503
202	Hébert, Louisette, (F) 1523
203	Mailhot, Bernadette (F) 1523
204	Adam, Michel (M) 1531 app.1.
205	Champoux, Yvon (M) 1539 app.2
206	Gravel, Mariette (F) 1539
207	Lacerte, Jeannine (F) 1539
208	Frigon, Louis (M) 1555
209	Bédard, Lise (F) 1555
210	Bouchard, Thérèse (F) 1557
211	Bouchard, Henri (M) 1557
212	Demontigny, Marie-Flore (F) 1571
213	Demontigny, Ernest (M) 1571
214	Lamy, Sylvie, (F) 1573
215	Plante, Raymonde (F) 1575
216	Plante, Mariel (M) 1575
	STE-JULIE G9A 1Y8
217	Rancourt, Rose (F) 1354
218	Alarie, Larry (M) 1356
219	Alarie, Marie-Josée 1356
220	Alarie, Rachel (F) 1356
221	Daigle, Georges (M) 1456
222	Leduc, Dominique (M) 1460
223	St-Louis, Lumina (F) 1462
224	St-Louis, Louis (M) 1462
225	Chartier, Réjean (M) 1464
226	Chartier, Thérèse (F) 1464
227	Chartier, Armand (M) 1464
228	Chartier, Noëlla (F) 1466
229	Ducharme, Liliane (F) 1480
230	Bouchard, Gérald (M) 1482
231	Bouchard, Laurette (F) 1482
232	Chabot, Jean-François (M) 1488
233	Chabot, Aurore (F) 14 9C)
234	Grand Bois, Victorin (M) 1500
235	Grand Bois, Georgette (F) 1500
236	Pronovost, Emile (M) (M) 1502
237	Côté, Lucette (F) 1504
238	Bourassa, Jean-Claude (M) 1510
239	Ferron, Jeanninê (F) 1512
240	Ferron, Danièle (F) 1512
241	Ferron, Claude (M) 1512
242	Gosselin, Juliette (F) 1514
243	Gosselin, Daniel (M) 1514
244	Arsenault, Pierre (M) 1522
245	Audy, Clément (M) 1528 app. 3
246	Dubé, Francine (F) 1528 app.1
247	~~Bouchard, Jean-claude 1528 app.2~~

RURAL/RURALE

N° 28 page N° 2 of/de

polling division / section de vote

electoral district/circonscription: TROIS-RIVIERES

certified / certifié: Lynda Gauthier

signature(s)-enumerator(s) / signature(s)-recenseur(s): Lucette Lemieux

URBAN/URBAINE

N° 28 page N° 2 of/de

polling division / section de vote

F 303 **PRELIMINARY LIST OF ELECTORS**

8.5M-7-79

ELECTIONS CANADA

189205

LISTE PRÉLIMINAIRE DES ÉLECTEURS

This list of qualified electors for the polling division number as set out below was prepared for use at the pending federal election from information obtained at the enumeration and has been certified by the signature(s) below as to completeness and correctness so far as is possible.

La présente constitue la liste des électeurs de la section de vote dont le numéro apparaît plus bas préparée en vue de l'élection fédérale en cours d'après les renseignements recueillis lors du recensement. Le(s) recenseur(s) y a(ont) apposé sa(leur) signature, affirmant que cette liste est aussi complète et exacte que possible

N°				N°
	STE-JULIE (SUITE) G9A 1Y8			
248	Dusseault, Normand	(M)	1528 app 4	
249	Dalcourt, André	(M)	1528 app8	
250	Couturier, Thérèse	(F)	1528 app 9	
251	Milette, Gérald	(M)	1528 app10	
252	Dufresne, Alda	(F)	1538	
253	Mongrain, Mario	(M)	1568	
254	Cloutier, Lynda	(F)	1568	
255	Lacroix, Réjeanne	(F)	1570	
256	Lacroix, Réal	(1570)	(M)	
257	Lefebvre, Mariette	(F)	1572	
258	St-Pierre, Mario	(M)	1572	
	ST-FRANCOIS XAVIER G9A 1S1			
259	Bourassa, Lucie	(F)	1353	
260	Pratte, Francine	(F)	1355	
261	Paradis, France	(F)	1357	
262	Leboeuf, Lucienne	(F)	1365	

RURAL/RURALE			electoral district/circonscription		URBAN/URBAINE		
N° 28	page N° 3	of/de 3	TROIS-RIVIERES		N° 28	page N° 3	of/de 3
polling division section de vote			certified certifié	signature(s)-enumerator(s) / signature(s)-recenseur(s)	polling division section de vote		
			Lynda Gauthier	Lucette Lemieux			

189207

F 303 **PRELIMINARY LIST OF ELECTORS**

8.5M-7-79

ELECTIONS CANADA

189206

LISTE PRÉLIMINAIRE DES ÉLECTEURS

This list of qualified electors for the polling division number as set out below was prepared for use at the pending federal election from information obtained at the enumeration and has been certified by the signature(s) below as to completeness and correctness so far as is possible.

La présente constitue la liste des électeurs de la section de vote dont le numéro apparaît plus bas préparée en vue de l'élection fédérale en cours d'après les renseignements recueillis lors du recensement. Le(s) recenseur(s) y a(ont) apposé sa(leur) signature, affirmant que cette liste est aussi complète et exacte que possible.

N°			
	COOKE		
1	Hébert, Henriette (F)	901	G9A 3N4
2	Charland, Laurette (F)	901	
3	Charland, Cécile (F)	901	
4	Commeau, Rose-Aimé (F)	949	
5	Commeau, Rémi (M)	949	
6	Kirouac, Léona (F)	951	
7	Bornais, Lucien (M)	951	
	LAVIOLETTE		
8	Ricard, Pierre (M)	1211	G9A 1W2
9	Benoit, Suzanne (F)	1211 #2	
10	Bellerive, Chantal (F)	1211 #3	
11	Trépanier, Marc (M)	1211 #3	
12	Lewis, Larry (M)	1211 #4	
13	Richer, Marie (F)	1211 #4	
14	Lefebvre, Sylvie (F)	1241	
15	Bellefeuille, Lucie (F)	1243	
16	Bellefeuille, Marie (F)	1243	
17	Bellefeuille, J-Phillipe (M)	1243	
18	Bellefeuille, Angel (F)	1243	
19	Bellefeuille, Philippe (M)	1243	
20	Carignan, Marie (F)	1243	
21	Allie, Aline (F)	1249 #5	
22	Beauchaine, Guy (M)	1249 #8	
23	Leblanc, Marie (F)	1249 #9	
24	Bigras, Chantal (F)	1265 #1	
25	Dupont, Line (F)	1265 #2	
26	Carpentier, Aurore (F)	1265 #3	
27	Roy, Danielle (F)	1265 #4	
28	Michaud, Louisette, (F)	1265 #5	
29	Paquette, Sara,(F)	1265 #6	
30	Lemay, Linda (F)	1273	
31	Bourdeau, Ginette (F)	1273	
32	Désilets, Eva (F)	1274 #101	G9A1W4
33	St-Pierre, J-Armand (M)	1274 #101	
34	Beaulieu, Lydia, (F)	1274 #102	
35	Gaudreault, Eva (F)	1274 #102	
36	Buisson, Berthe (F)	1274 #103	
37	Trudel, Rachelle (F)	1274 #103	
38	Désilets, Henri (M)	1274 #104	
39	Gagnon, Irénée (F)	1274 #105	
40	Robichaud, Yvonne (F)	1274 #105	
41	Jolin, Marie-Anne (F)	1274 #106	
42	Sauvageau, Yvonne (F)	1274 #106	
43	Robinson, Wilda (F)	1274 #106	
44	Dufresne, Léda (F)	1274 #107	
45	Lemoine, Claire (F)	1274 #109	
46	LYonnais, Marie-Blanche(F)	1274 #111	
47	Sévigny, Gracia (F)	1274 #113	
48	René, Alexina (F)	1274 #113	
49	Fleury, Aurillda (F)	1274 #114	
50	Marchand, Alice (F)	1274 #114	
51	Cousineau, Roland (M)	1274 #115	
52	Lefebvre, Albert (M)	1274 #115	
53	Hudon, Albertine (F)	1274 #116	
54	Durand, Emilda (F)	1274 #117	
55	Vaugeois, Geneviève (F)	1274 #117	
56	Lambert, Gertrude (F)	1274 #117	
57	Bélisle, Wilfrid (M)	1274 #118	
58	Giguère, Ivette (F)	1274 #119	
59	Racine, Pierrette (F)	1274 #119	

N°			
	LAVIOLETTE (SUITE)		
60	Paquin, Joséphine (F)	1274 #120	
61	Laine, Ethel (F)	1274 #120	
62	Lacroix, Edouardina (F)	1274 #120	
63	Lacroix, Wilfrid (M)	1274 #120	
64	Leclerc, Marie-Anne (F)	1274 #122	
65	Veillette, Léona (F)	1274 #124	
66	Adam, Antoinette (F)	1274 #201	
67	Spénard, Aurida (F)	1274 #201	
68	Martin, Rose-Anna (F)	1274 #202	
69	Lajoie, Méréna (F)	1274 #202	
70	Bellerose, Ida (F)	1274 #203	
71	Vandenheedf, Anna (F)	1274 #204	
72	Topping, Alice (F)	1274 #204	
73	Beaudoin, Bibiane (F)	1274 #205	
74	Martel, Raymond (M)	1274 #206	
75	Martel, Julienne (F)	1274 #206	
76	Béliveau, Clara (F)	1274 #207	
77	Verronneau, Marie-Anne (F)	1274 #207	
78	Désilets, Omer (M)	1274 #208	
79	Toutant, Emilienne (F)	1274 #209	
80	Blais, Corana (F)	1274 #210	
81	Guimond, Amazelle (F)	1274 #210	
82	Hamelin, Gertrude (F)	1274 #212	
83	Proulx, Marie-Exilde (F)	1274 #212	
84	Gélinas, Blandine (F)	1274 #213	
85	St-Arnaud, Albertine (F)	1274 #214	
86	Deschamps, Arthur (M)	1274 #215	
87	Mongrin, Frédérick (M)	1274 #215	
88	Genest, Dorilla (F)	1274 #216	
89	Poisson, Aldéa (F)	1274 #217	
90	Pellerin, Rose-Alma (F)	1274 #217	
91	Désilets, Elodia (F)	1274 #219	
92	Harvey, Adrienne (F)	1274 #219	
93	Bournival, Freddy (M)	1274 #221	
94	Dumond, Ubald (M)	1274 #221	
95	Duplessis, Gertrude (F)	1274 #221	
96	Fleury, Charles-Edouard(M)	1274 #236	
97	Lefebvre, Blanche (F)	1274 #238	
98	Cloutier, Alice (F)	1274 #239	
99	Sévigny, Gervaise (F)	1274 #240	
100	Blais, Elzear (M)	1274 #300	
101	Blouin, Léo (M)	1274 #300	
102	Godin, Alfred (M)	1274 #300	
103	Bourassa, Joseph (M)	1274 #301	
104	Gagnon, Hervé (M)	1274 #301	
105	Bellemare, Ovila (M)	1274 #302	
106	Bellemare, Rose-Anna (F)	1274 #302	
107	Panneton, Benoite (F)	1274 #303	
108	Cloutier, Emma (F)	1274 #304	
109	Dumond, Germaine (F)	1274 #304	
110	Dugré, Marie-Jeanne (F)	1274 #305	
111	Robichaud, Héléda (F)	1274 #305	
112	Roberge, Maria (F)	1274 #305	
113	Paradis, Laura (F)	1274 #305	
114	Tousignant, Edouardina (F)	1274 #306	
115	Normand, Marcelle (F)	1274 #306	
116	Morissette, Aline (F)	1274 #306	
117	Lambert, Jeanne (F)	1274 #307	
118	Trempe, Marie-Rose (F)	1274 #309	
119	Mercier, Marie-Anne (F)	1274 #309	
120	Arilles, Marie (F)	1274 #313	

RURAL/RURALE			electoral district/circonscription	URBAN/URBAINE		
N°	page		TROIS RIVIERES	N°	page	
	N°	of/de		29	N° 2	of/de 2
polling division section de vote			certified certifié signature(s)-enumerator(s) / signature(s)-recenseur(s) Lise Raymond Juliette Rouleau	polling division section de vote		

189207

F 303 **PRELIMINARY LIST OF ELECTORS**

ELECTIONS CANADA

LISTE PRÉLIMINAIRE DES ÉLECTEURS

8 5M-7-79

This list of qualified electors for the polling division number as set out below was prepared for use at the pending federal election from information obtained at the enumeration and has been certified by the signature(s) below as to completeness and correctness so far as is possible.

La présente constitue la liste des électeurs de la section de vote dont le numéro apparaît plus bas préparée en vue de l'élection fédérale en cours d'après les renseignements recueillis lors du recensement. Le(s) recenseur(s) y a(ont) apposé sa(leur) signature, affirmant que cette liste est aussi complète et exacte que possible.

N°	LAVIOLETTE (SUITE)	
		G9A 1W4
121	Godin, Joliette (F)	1274 #314
122	St-Pierre, Rhéa (F)	1274 #314
123	Finlay, Laurette (F)	1274 #315
124	Poirier, Lucienne (F)	1274 #315
125	Carpentier, Hélène (F)	1274 #316
126	Milette, Lucille (F)	1274 #316
127	Paquin, Lumina (F)	1274 #318
128	Letarte, Mérilda (F)	1274 #318
129	Déziel, Marguerite (F)	1274 #320
130	Lambert, Corine (F)	1274 #320
131	Savard, Lizzie (F)	1274 #322
132	Savard, Ludger (M)	1274 #322
133	Dessureault, Joacyn (M)	G9A1W2 1275
134	René, Marguerite (F)	1275
135	Gaudet, Rose (F)	1275
136	Cosette, Rose (F)	1275
137	Grenier, Stephen (M)	1277
138	Lemire, Yvonne (F)	1277
139	Rompré, Bibiane (F)	1277
140	Bellefeuille, Annabel (F)	1277
141	Masson, Roméo (M)	1277
142	Richard, Jacqueline (F)	1283 #1
143	Richard, Alexandre (M)	1283 #1
144	Dion, Rose (F)	1283 #2
145	Champagne, Manon (F)	1283 #3
146	Laliberté, Claude (F)	1283 #4
147	St-Pierre, Henri (M)	1283 #5
148	Bourdage, André (M)	1283 #6
149	Lefebvre, Dianne (F)	1283 #6
150	Chamberland, Christiane (F)	1283 #8
151	Héroux, Rose (F)	1301
152	Héroux, Hilarion (M)	1301
153	De Lachevretière, Réjean (M)	1303
154	Plante, Edith (F)	1303
155	Hébert, Flore (F)	1307
156	Laforest, Cécile (F)	1321
157	Gignac, Lucienne (F)	1323
158	Gignac, Alphonse (M)	1323
159	Starneault, Paul (M)	1325
160	Starneault, Lilianne (F)	1325

	ST-FRANCOIS XAVIER	
		G9A 1R9
161	Fortier, Paul (M)	1285
162	Bourque, Paul (M)	1285
163	Chagnon, Lionel (M)	1285

	STE-JULIE	
		G9A 1Y6
164	Gauthier, Monique (F)	1234 #1
165	Gauthier, Gaston (M)	1234 #1
166	Gauthier, Yves (M)	1234 #1
167	Darche, Michel (M)	1234 #2
168	Darche, Jacques (M)	1234 #2
169	Guinard, Jacqueline (F)	1234 #3
170	Brunelle, Marcel (M)	1234 #4
171	Gleason, Cécile (F)	1234 #4

N°	STE-JULIE (SUITE)	
172	Gagnon, Ovila (M)	1250
173	Huet, Arthur (M)	1250 #A
174	Martin, Armand (M)	1250 #B
175	Fortier P, Cécile (F)	1252

	ST-MAURICE	
		G9A 3P8
176	Florian, Bourque (M)	890
177	Ducharme, René (M)	890
178	Parter, Fernand (M)	890
179	Héroux, Claude (M)	890
180	Baril, Maurice (M)	890
181	Nobert, Gilles (M)	890
182	Larue, Rodrigue (M)	890
183	Rodrigue, J-Louis (M)	890
184	Cardin, Mario (M)	890
185	Bélanger, Réal (M)	890
186	Ferron, Marie-Claude (F)	G9A 3P9 918 #1
187	Ferron, Chantal (F)	918 #1
188	Ferron, Carole (F)	918 #1
189	Vincent, Renaud (M)	918 #2
190	Giasson, Râte (F)	918 #2
191	Vadeboncoeur, Julie (F)	918 #3
192	Vanasse, Christiane (F)	918 #3
193	Lessieur, Pierre (M)	918 #3
194	Mac Phesson, Luce (F)	918 #4
195	Mac Phesson, Thomas (M)	918 #4
196	Trudel, Roland (M)	930 #2
197	Bettey, Maude (F)	930
198	Paquette, Lyne (F)	938 #2
199	Lemire, Andrée (F)	938 #2
200	Grand-Maison, Guylaine (F)	938 #3
201	Morin, Ivan (M)	968
202	Dubé, Serge (M)	968 #1
203	Cadoret, Marcelle (M)	968 #2
204	Lemire, Alain (M)	968 #3
205	Alain, Linda (F)	968 #3
206	Doiron, Jocelyne (F)	990 #1
207	Ducharme, J-Claude (M)	990 #1
208	Tessier, Manon (F)	990 #3A
209	Vohl, André (M)	990 #3A
210	Goudreault, Yves (M)	990 #3B
211	Dagmar, Oschwald (M)	G9A 3R3 1004 #1
212	Bensouda, Briss (M)	1004 #1
213	Bessette, Mario (M)	1004 #2
214	Pelletier, Gaston (M)	1004#3

RURAL/RURALE			electoral district/circonscription	URBAN/URBAINE		
N°	page		TROIS RIVIERES	N°	page	
	N°	of/de		29	N° 2	of/de 2
polling division section de vote			certified/certifié signature(s)-enumerator(s)/signature(s)-recenseur(s) Lise Laymond / Julienne Rouleau	polling division section de vote		

F 303 **PRELIMINARY LIST OF ELECTORS**

8.5M-7-79

ELECTIONS CANADA

189208

LISTE PRÉLIMINAIRE DES ÉLECTEURS

This list of qualified electors for the polling division number as set out below was prepared for use at the pending federal election from information obtained at the enumeration and has been certified by the signature(s) below as to completeness and correctness so far as is possible.

La présente constitue la liste des électeurs de la section de vote dont le numéro apparaît plus bas préparée en vue de l'élection fédérale en cours d'après les renseignements recueillis lors du recensement. Le(s) recenseur(s) y a(ont) apposé sa(leur) signature, affirmant que cette liste est aussi complète et exacte que possible.

N°				
		Champflour		
		1040	G9A1Z9	
1	Champagne, Madeleine (F)	#1		
2	Francoeur, Giochin (M)	#2		
3	Normandin, Eugène (M)	#3		
4	Frénette, Charles (M)	#4		
5	Dubé, Robert (M)	#5		
		1052	G9A1Z9	
6	Lacaille, Laurence (F)	#1		
7	Veillette, Bobby (M)	#3		
8	Labrecque, Johanne (F)	#4		
9	Britten, Jeanne (F)	#4		
10	Noël, Marcel (M)	1066	G9A1Z9	
11	Noël, Eve-Marie (F)	1066		
12	Noël, Louise (F)	1066		
13	Lavallée, Jannette (F)	1184	G9A1Z9	
14	Lavallée, Simone (F)	1184		
		Laviolette		
15	Panneton, Louise (F)	1029	G9A1W1	
16	Panneton, André (M)	1029		
17	Côté, Carole (F)	1035	G9A1W1	
18	Côté, André (M)	1035		
19	Normandin, Jeannine (F)	1037	G9A1W1	
20	Labranche P., Alexandra (F)	1037		
21	Poirier, Liette (F)	1037A	G9A1W1	
22	Boily, Irma (F)	1051	G9A1W1	
23	Beauchesne, Rachelle (F)	1053	G9A1W1	
24	Chainé, Paul (M)	1053		
25	Forest, Yvette B. (F)	1055	G9A1W1	
26	Marchand, René (M)	1061	G9A1W1	
27	Marchand, Marcelle (F)	1061		
28	Lamy, Jacques (M)	1065	G9A1W1	
29	Lyonnais, Antoinette (F)	1065	#2	
30	Rheault, Pauline (F)	1065	#2	
31	Mélançon, Sailmaine (M)	1069	G9A1W1	
32	Lepage, Germaine (F)	1069		
		1075	G9A1W1	
33	Demers, Georgette (F)	#1A		
34	Villeneuve, Lise (F)	#2		
35	Gervais, Renée (F)	#2		
36	Frigon, Jacques (M)	#2A		
37	Briand, Danny (M)	#2B		
38	Boisvert, Eliane (F)	#3		
39	Fortin, Irenée (F)	#4		
40	R. Brunelle, Florina (F)	#4		
41	Boily, Colette (F)	#5		
42	Gauthier, Raymond (M)	#5		
43	Paquin, Yvette (F)	#6		
44	Dessureault, Hervey (M)	1091	G9A1W1	
45	Levesque, Flore (F)	1091		
		1093	G9A1W1	
46	Brûlé, Benoit (M)	#1		
47	Berlinguette, Luce (F)	#2		
48	Lebreton, Christiane (F)	#3		
49	Bélanger, Jean (M)	#3		
50	Beaudry, Yolaine (F)	#4		
51	Lemay, Philipp (M)	#4		

N°				
52	Larose, Benoit (M)	#6		
53	Maillot, Josée (F)	#6		
54	Gervais, Marie-Anne (F)	#7		
55	Langlois, Gaston (M)	1107	G9A1W1	
56	Langlois, Suzanne (F)	1107		
57	Langlois, Roger (M)	1107		
58	Langlois, Gérard (M)	1107		
59	Boivin, Florette (F)	1109A	G9A1W1	
60	Lapointe, Pauline (F)	1109B	G9A1W1	
61	Ross, Rita (F)	1111	G9A1W1	
62	Ross, Roland (M)	1111		
63	Francoeur, Isabelle (F)	1113	G9A1W1	
64	Gélinas, André (M)	1113		
65	Légaré, Chantal (F)	1115	G9A1W1	
66	Beaulieu, Jean (M)	1117	G9A1W1	
67	Veaugeois, Josée (F)	1117		
68	Rodrigue, Gisèle (F)	1123	G9A1W1	
69	Grenier, Lucette (F)	1125	G9A1W1	
70	Pelletier, Gilles (M)	1125		
71	Provencher, Rachel (F)	1127	G9A1W1	
72	Tousignant, Lucie (F)	1129	G9A1W1	
73	Pagé, Bernadette (F)	1131	G9A1W1	
74	Duval, Albert (M)	1133	G9A1W1	
75	Duval, Lucette (F)	1133		
76	Duval, Atonine (F)	1135	G9A1W1	
77	Duval, Noëllina (F)	1135		
78	Côté, Manon (F)	1143	G9A1W1	
79	Cossette, Sylvain (M)	1143		
80	Grenier, Jean-Noël (M)	1145	G9A1W1	
81	Grenier, Louise (F)	1145		
82	Hamel, Nicole (F)	1147	G9A1W1	
83	Hamel, Serge (M)	1147		
84	Robert, Pauline (F)	1149	G9A1W1	
		Nérée-Duplessis		
85	Harvey, Marie-Claire (F)	1059	G9A1Z3	
86	Harvey, Lucien (M)	1059		
87	Harvey, Mario (M)	1059		
88	Harvey, Pierre (M)	1059		
89	Houle, Lise (F)	#2	1062	G9A1Z2
90	Houle, Tomas (M)	#2	1062	
91	Houle, Diane (F)	1064	G9A1Z2	
92	Houle, Normand (M)	1064		
93	Bergeron, René (M)	1065	G9A1Z2	
94	Bergeron, Mme René (F)	1065		
95	Houle, Serge (M)	1068	G9A1Z2	
96	Fafard, Guylaine (F)	1070	G9A1Z2	
97	Caron, Robert (M)	1070		
98	René, Yvon (M)	1070	#1	
99	Perreault-René, Hélène (F)	1070	#1	
100	Lamontagne, Fleurette (F)	1072	G9A1Z2	
101	Rouette-Comptois, Annette (F)	1079	G9A1Z2	
102	Potter-Comptois, Marguerite (F)	1081	G9A1Z2	
103	Potter, Léonard (M)	1081		
104	Blanchette, Sylvie (F)	1092	G9A1Z2	
105	Giguère, Richard (M)	1092		
106	Gélinas, Céline (F)	1094	G9A1Z2	
107	Dupont, Claude (M)	1094		
108	Garceau, Jean-Pierre (M)	1098	G9A1Z2	
109	Garceau, Jeanne (F)	1098		
110	Garceau, Albert (M)	1098		

RURAL/RURALE			electoral district/circonscription	URBAN/URBAINE		
N°	page		Trois-Rivières	N°	page	
	N°	of/de		30	N° 1	of/de 3
polling division section de vote			certified certifié signature(s)-enumerator(s) / signature(s)-recenseur(s) Christiane Gerselin / Jeanne d'Arc Lacombe	polling division section de vote		

F 303 **PRELIMINARY LIST OF ELECTORS**

8 5M-7-79

ELECTIONS CANADA

189209

LISTE PRÉLIMINAIRE DES ELECTEURS

This list of qualified electors for the polling division number as set out below was prepared for use at the pending federal election from information obtained at the enumeration and has been certified by the signature(s) below as to completeness and correctness so far as is possible.

La présente constitue la liste des électeurs de la section de vote dont le numéro apparaît plus bas préparée en vue de l'élection fédérale en cours d'après les renseignements recueillis lors du recensement. Le(s) recenseur(s) y a(ont) apposé sa(leur) signature, affirmant que cette liste est aussi complète et exacte que possible.

N°			
111	Garceau, Françoise (F)	1098	
112	St-Cyr, Cécile (F)	1120	G9A1Z2
113	St-Cyr, Christiana (F)	1120	
114	St-Cyr, Jeannine (F)	1120	
115	Ritcher, Rose-Marie (F)	1122	G9A1Z2
116	Ritcher, Aimée (M)	1122	
117	Béliveau, Mme René (F)	1126	G9A1Z2
118	Béliveau, René (M)	1126	
119	Girard, Jean (M)	1128	G9A1Z2
120	Girard, Thérèse (F)	1128	
121	Girard, Jean-Paul (M)	1128	
122	Grenier, Reynald (M)	1144	G9A1Z2
123	Grenier, Francine (F)	1144	
124	Vincent, Pierrette (F)	1152	G9A1Z2
125	Lagacé, Madeleine (F)	1152	
126	Giguère, Nathalie (F)	1161	G9A1Z3
		1161	G9A1Z3
127	Deshaies, Réjean (M)	#1	
128	St-Pierre, Daniel (M)	#2	
129	Bellemare, Paul-Emile (M)	#3	
130	Gervais, Pierre (M)	#6	
131	Lefebvre, Jacques (M)	#6	
132	Dubé, Jean-Marc (M)	1171	G9A1Z3
		Père-Frédéric	
133	Beauchesne, Elphege (M)	926	G9A3R9
134	Blais, Jacqueline (F)	926	
135	Thopsom, Claude (M)	928	G9A3R9
136	Lajoie, Sylvain (M)	#1 976	G9A3S2
137	Charette, Clément (M)	#4 976	G9A3S2
138	Lemire, Jean-Guy (M)	1062	G9A3R9
139	Lemire, Sylvain (M)	1062	
140	Ferron, Louise (F)	1064	G9A3S4
141	Joly, Michel (M)	1064	
142	Ayotte, Alice (F)	1072	G9A3S4
143	Désilets, Antoinette (F)	1072	
144	Jacob, Benoit (M)	1088	G9A4S1
145	Jacob, Rose (F)	1088	
146	Jacob, Gérald (M)	1088	
147	Baril, Germain (M)	1088	
		Ste-Julie	
148	Bergeron, Gracia (F)	1036	G9A1Y4
149	Doyon, Raymond (M)	1036	
150	Caron, Roger (M)	1038	G9A1Y4
151	Lévesque, Mario (M)	1048	G9A1Y4
		1056	G9A1Y4
152	Héon, Marcelle (F)	#1	
153	Dubé, Pierrette (F)	#2	
154	Massé, Jean-Claude (M)	#3	
155	Gauthier, Jacques (M)	#6	
		1076	G9A1Y4
156	Jasmin, Daniel (M)	#1	
157	Gaudette, Gaston (M)	#2	
158	Gélinas, Roger (M)	#3	
159	Lacroix, Jeanne (F)	#4	
160	Lemay, Ginette (F)	#5	
161	Défaussé, Yves (M)	#6	
162	Blouin, Mario (M)	#7	

N°			
163	Ebacher, Charles (M)	#8	
164	Gauvin, André (M)	#9	
165	Dionne, Lucile (F)	#10	
166	Michaud, Albert (M)	#11	
167	Dubois, Michel (M)	#12	
168	Binville, Denise (F)	#13	
169	Duhaime, Roger (M)	#14	
170	Jacob, René (M)	#15	
171	Chainé, Mme Maurice (F)	1088	G9A1Y4
172	Chainé, Maurice (M)	1088	
173	Elemond, Jeanne d'Arc (F)	1090	G9A1Y4
		1095	G9A1Y4
174	Angers, Monique (F)	#1	
175	Angers, Ligory (M)	#1	
176	Bourbeau, André (M)	#1B	
177	Lajoie, Germaine (F)	#2	
178	Perron, Paulette (F)	#3	
179	Dupont, Lise (F)	#4	
180	Kegle, Jean-Jacques (M)	#5	
181	Kegle-D., Thérèse (F)	#5	
182	Raymond, Jacqueline (F)	#6	
		1100	G9A1Y4
183	Sirois-Gagné, Ghislaine (F)	#1A	
184	Caron, Gérard (M)	#1B	
185	Lefebvre, Hélène (F)	#1C	
186	Babineau, Pierre (M)	#1D	
187	Trépanier, Sylvie (F)	#2	
188	Beaulieu, Guy (M)	#2A	
189	Giroux, Andrée (F)	#2A	
190	Lampron, Rolande (F)	#3	
191	Gravel, Guylaine (F)	#3	
192	Gravel, Marcel (M)	#3	
193	Dufresne, Gisèle (F)	#4	
194	B. Héroux, Thérèse (F)	#5	
195	Héroux, Sylvain (M)	#5	
196	Trottier, Nicole (F)	1105	G9A1Y4
197	Hébert, Thérèse (F)	1111	G9A1Y4
198	Grand'Maison, Denis (M)	1112	G9A1Y4
199	Savary, Anna (F)	1113	G9A1Y4
200	L'Espérance, Pierrette (F)	1117	G9A1Y4
201	L'Espérance, Georges (M)	1117	
202	Normandin, Gérald (M)	1118	G9A1Y4
203	Normandin, Rachelle (F)	1118	
204	Sicard, Rollande (F)	1119	G9A1Y4
205	Sicard, Jean (M)	1119	
206	Labranche, Gilles (M)	1120	G9A1Y4
207	Labranche, Claudette (F)	1120	
208	Rouleau, Diane (F)	1121	G9A1Y4
209	Auclaire, Hermance (F)	1127	G9A1Y4
210	Gravel, Michelle (F)	1128	G9A1Y4
211	Cormier, Francine (F)	1129	G9A1Y4
212	Cormier, Michel (M)	1129	
213	Goudreault, Antoinette (F)	1134	G9A1Y4
214	Goudreault, Jean-Paul (M)	1134	
215	Goudreault, Louise (F)	1134	
216	Goudreault, Jean-Jacques (M)	1134	
217	Milot, Roland (M)	1135	G9A1Y4
218	Milot, Yves (M)	1135	
219	Milot, Luc (M)	1135	
220	Potvin-Milot, Andrée (F)	1135	

RURAL/RURALE			electoral district/circonscription	URBAN/URBAINE		
N°	page		Trois-Rivières	N°	page	
	N°	of/de		30	N° 2	of/de 3
polling division section de vote			certified signature(s)-enumerator(s) / signature(s)-recenseur(s) certifié	polling division section de vote		

Victoire Rocelin. Jeanne d'Arc Lacombe

F 303 **PRELIMINARY LIST OF ELECTORS**

8.5M-7-79

ELECTIONS CANADA

189210

LISTE PRÉLIMINAIRE DES ÉLECTEURS

This list of qualified electors for the polling division number as set out below was prepared for use at the pending federal election from information obtained at the enumeration and has been certified by the signature(s) below as to completeness and correctness so far as is possible.

La présente constitue la liste des électeurs de la section de vote dont le numéro apparaît plus bas préparée en vue de l'élection fédérale en cours d'après les renseignements recueillis lors du recensement. Le(s) recenseur(s) y a(ont) apposé sa(leur) signature, affirmant que cette liste est aussi complète et exacte que possible.

N°				N°
221	Goudreault, Louise (F)	1136	G9A1Y4	
222	Goudreault, Raymond (M)	1136		
223	Lemire, Francine (F)	1137	G9A1Y5	
224	Gosselin, Jeannette (F)	1139	G9A1Y5	
225	Brouillette, Claire (F)	1145	G9A1Y5	
226	Schiller, Cécile (F)	1151	G9A1Y5	
		1185	G9A1Y5	
227	Lamy, Guy (M)	#1		
228	Lamy, Céline (F)	#1		
229	Lamy, Guylaine (F)	#1		
230	Larose, Laurette (F)	#2		
231	Frost, Lou (M)	#2		
232	Moreau, Claude (M)	#3		
233	Lachance, Jean-Claude (M)	#5		
234	Masse, Marguerite (F)	#5		
235	Godin, Johanne (F)	1120	G9A1Y4	
236	Goulet, Daniel (M)	1120		
		St-Maurice		
237	Normand, France (F)	#2 933	G9A3R1	
238	Dumond, Kenneth (M)	#3 933	G9A3R1	
		943	G9A3R1	
239	Bourassa, Guy (M)	#1		
240	Lemay, Emile (M)	#2		
241	Lemay, Mme Emile (F)	#2		
242	Maillette, Mme Gilles (F)	959	G9A3R1	
243	Maillette, Gilles (M)	959		
244	Gauthier, André (M)	967	G9A3R1	
245	Werth, Denis (M)	967		
246	Veilleux, Maurice (M)	969	G9A3R1	
		993	G9A3R1	
247	Fleury, Léo (M)	#1		
248	Roy, Antoine (M)	#2		
249	Desjardins, Serge (M)	#4		
250	Marcoux, Line (F)	#6		
251	Thivierge, Hélène (F)	#7		
252	Chinard, Gilles (M)	#8		
253	Lacoursière-Thivierge, Jeannine	#9		
		997	G9A3R2	
254	Plamondon, Willie (M)	#1		
255	Laviolette, Daniel (M)	#2		
256	Grenier, Raymond (M)	#3		
257	Gagnon, Leonide (F)	#5		
258	Tremblay, Gilberte (F)	#6		
		1029	G9A3R2	
259	Pothier, Annette (F)	#1		
260	Pothier, Victor (M)	#1		
261	Doyon, Jocelyn (M)	#3		
262	Doyon, Marc (M)	#3		
263	Doyon, Jules (M)	#3		
264	Doyon, Germaine (F)	#3		
265	Brouillette, Michel (M)	#4		
266	Généreux, Danielle (F)	#4		
267	Dubé, Roger (M)	#5		
268	Fortier, Emile (M)	1045	G9A3R2	

RURAL/RURALE			electoral district/circonscription	URBAN/URBAINE		
N°	page		Trois-Rivières	N°	page	
	N°	of/de		30	N° 3	of/de 3
polling division section de vote			certified certifié signature(s)-enumerator(s) / signature(s)-recenseur(s) Christine Bordeleau. Jeanne d'Arc Lacombe	polling division section de vote		

F 303 **PRELIMINARY LIST OF ELECTORS**

8 5M-7-79

ELECTIONS CANADA

189211

LISTE PRÉLIMINAIRE DES ÉLECTEURS

This list of qualified electors for the polling division number as set out below was prepared for use at the pending federal election from information obtained at the enumeration and has been certified by the signature(s) below as to completeness and correctness so far as is possible.

La présente constitue la liste des électeurs de la section de vote dont le numéro apparaît plus bas préparée en vue de l'élection fédérale en cours d'après les renseignements recueillis lors du recensement. Le(s) recenseur(s) y a(ont) apposé sa(leur) signature, affirmant que cette liste est aussi complète et exacte que possible.

N°			
		Champflour	
		1040	G9A1Z9
1	Champagne, Madeleine (F)	#1	
2	Francoeur, Giochin (M)	#2	
3	Normandin, Eugène (M)	#3	
4	Frénette, Charles (M)	#4	
5	Dubé, Robert (M)	#5	
		1052	G9A1Z9
6	Lacaille, Laurence (F)	#1	
7	Veillette, Bobby (M)	#3	
8	Labrecque, Johanne (F)	#4	
9	Britten, Jeanne (F)	#4	
10	Noël, Marcel (M)	1066	G9A1Z9
11	Noël, Eve-Marie (F)	1066	
12	Noël, Louise (F)	1066	
13	Lavallée, Jannette (F)	1184	G9A1Z9
14	Lavallée, Simone (F)	1184	
		Laviolette	
15	Panneton, Louise (F)	1029	G9A1W1
16	Panneton, André (M)	1029	
17	Côté, Carole (F)	1035	G9A1W1
18	Côté, André (M)	1035	
19	Normandin, Jeannine (F)	1037	G9A1W1
20	Labranche P., Alexandra (F)	1037	
21	Poirier, Liette (F)	1037A	G9A1W1
22	Boily, Irma (F)	1051	G9A1W1
23	Beauchesne, Rachelle (F)	1053	G9A1W1
24	Chainé, Paul (M)	1053	
25	Forest, Yvette B. (F)	1055	G9A1W1
26	Marchand, René (M)	1061	G9A1W1
27	Marchand, Marcelle (F)	1061	
28	Lamy, Jacques (M)	1065	G9A1W1
29	Lyonnais, Antoinette (F)	1065 #2	
30	Rheault, Pauline (F)	1065 #2	
31	Mélançon, Sailmaine (M)	1069	G9A1W1
32	Lepage, Germaine (F)	1069	
		1075	G9A1W1
33	Demers, Georgette (F)	#1A	
34	Villeneuve, Lise (F)	#2	
35	Gervais, Renée (F)	#2	
36	Frigon, Jacques (M)	#2A	
37	Briand, Danny (M)	#2B	
38	Boisvert, Eliane (F)	#3	
39	Fortin, Irenée (F)	#4	
40	R. Brunelle, Florina (F)	#4	
41	Boily, Colette (F)	#5	
42	Gauthier, Raymond (M)	#5	
43	Paquin, Yvette (F)	#6	
44	Dessureault, Hervey (M)	1091	G9A1W1
45	Levesque, Flore (F)	1091	
		1093	G9A1W1
46	Brûlé, Benoit (M)	#1	
47	Berlinguette, Luce (F)	#2	
48	Lebreton, Christiane (F)	#3	
49	Bélanger, Jean (M)	#3	
50	Beaudry, Yolaine (F)	#4	
51	Lemay, Philipp (M)	#4	

N°			
52	Larose, Benoit (M)	#6	
53	Maillot, Josée (F)	#6	
54	Gervais, Marie-Anne (F)	#7	
55	Langlois, Gaston (M)	1107	G9A1W1
56	Langlois, Suzanne (F)	1107	
57	Langlois, Roger (M)	1107	
58	Langlois, Gérard (M)	1107	
59	Boivin, Florette (F)	1109A	G9A1W1
60	Lapointe, Pauline (F)	1109B	G9A1W1
61	Ross, Rita (F)	1111	G9A1W1
62	Ross, Roland (M)	1111	
63	Francoeur, Isabelle (F)	1113	G9A1W1
64	Gélinas, André (M)	1113	
65	Légaré, Chantal (F)	1115	G9A1W1
66	Beaulieu, Jean (M)	1117	G9A1W1
67	Veaugeois, Josée (F)	1117	
68	Rodrigue, Gisèle (F)	1123	G9A1W1
69	Grenier, Lucette (F)	1125	G9A1W1
70	Pelletier, Gilles (M)	1125	
71	Provencher, Rachel (F)	1127	G9A1W1
72	Tousignant, Lucie (F)	1129	G9A1W1
73	Pagé, Bernadette (F)	1131	G9A1W1
74	Duval, Albert (M)	1133	G9A1W1
75	Duval, Lucette (F)	1133	
76	Duval, Atonine (F)	1135	G9A1W1
77	Duval, Noëllina (F)	1135	
78	Côté, Manon (F)	1143	G9A1W1
79	Cossette, Sylvain (M)	1143	
80	Grenier, Jean-Noël (M)	1145	G9A1W1
81	Grenier, Louise (F)	1145	
82	Hamel, Nicole (F)	1147	G9A1W1
83	Hamel, Serge (M)	1147	
84	Robert, Pauline (F)	1149	G9A1W1
		Nérée-Duplessis	
85	Harvey, Marie-Claire (F)	1059	G9A1Z3
86	Harvey, Lucien (M)	1059	
87	Harvey, Mario (M)	1059	
88	Harvey, Pierre (M)	1059	
89	Houle, Lise (F)	#2 1062	G9A1Z2
90	Houle, Tomas (M)	#2 1062	
91	Houle, Diane (F)	1064	G9A1Z2
92	Houle, Normand (M)	1064	
93	Bergeron, René (M)	1065	G9A1Z2
94	Bergeron, Mme René (F)	1065	
95	Houle, Serge (M)	1068	G9A1Z2
96	Fafard, Guylaine (F)	1070	G9A1Z2
97	Caron, Robert (M)	1070	
98	René, Yvon (M)	1070 #1	
99	Perreault-René, Hélène (F)	1070 #1	
100	Lamontagne, Fleurette (F)	1072	G9A1Z2
101	Rouette-Comptois, Annette (F)	1079	G9A1Z2
102	Potter-Comptois, Marguerite (F)	1081	G9A1Z2
103	Potter, Léonard (M)	1081	
104	Blanchette, Sylvie (F)	1092	G9A1Z2
105	Giguère, Richard (M)	1092	
106	Gélinas, Céline (F)	1094	G9A1Z2
107	Dupont, Claude (M)	1094	
108	Garceau, Jean-Pierre (M)	1098	G9A1Z2
109	Garceau, Jeanne (F)	1098	
110	Garceau, Albert (M)	1098	

RURAL/RURALE			electoral district/circonscription	URBAN/URBAINE		
N°	page		Trois-Rivières	N°	page	
	N°	of/de		30	N° 1	of/de 3
polling division section de vote			certified certifié signature(s)-enumerator(s) / signature(s)-recenseur(s) Christine Gamelin / Jeanne d'Arc Lacombe	polling division section de vote		

F 303 **PRELIMINARY LIST OF ELECTORS**

8 5M-7-79

ELECTIONS CANADA

189212

LISTE PRÉLIMINAIRE DES ELECTEURS

This list of qualified electors for the polling division number as set out below was prepared for use at the pending federal election from information obtained at the enumeration and has been certified by the signature(s) below as to completeness and correctness so far as is possible.

La présente constitue la liste des électeurs de la section de vote dont le numéro apparaît plus bas préparée en vue de l'élection fédérale en cours d'après les renseignements recueillis lors du recensement. Le(s) recenseur(s) y a(ont) apposé sa(leur) signature, affirmant que cette liste est aussi complète et exacte que possible.

N°			
111	Garceau, Françoise (F)	1098	
112	St-Cyr, Cécile (F)	1120	G9A1Z2
113	St-Cyr, Christiana (F)	1120	
114	St-Cyr, Jeannine (F)	1120	
115	Ritcher, Rose-Marie (F)	1122	G9A1Z2
116	Ritcher, Aimée (M)	1122	
117	Béliveau, Mme René (F)	1126	G9A1Z2
118	Béliveau, René (M)	1126	
119	Girard, Jean (M)	1128	G9A1Z2
120	Girard, Thérèse (F)	1128	
121	Girard, Jean-Paul (M)	1128	
122	Grenier, Reynald (M)	1144	G9A1Z2
123	Grenier, Francine (F)	1144	
124	Vincent, Pierrette (F)	1152	G9A1Z2
125	Lagacé, Madeleine (F)	1152	
126	Giguère, Nathalie (F)	1161	G9A1Z3
		1161	G9A1Z3
127	Deshaies, Réjean (M)	#1	
128	St-Pierre, Daniel (M)	#2	
129	Bellemare, Paul-Emile (M)	#3	
130	Gervais, Pierre (M)	#6	
131	Lefebvre, Jacques (M)	#6	
132	Dubé, Jean-Marc (M)	1171	G9A1Z3
		Père-Frédéric	
133	Beauchesne, Elphege (M)	926	G9A3R9
134	Blais, Jacqueline (F)	926	
135	Thopsom, Claude (M)	928	G9A3R9
136	Lajoie, Sylvain (M)	#1 976	G9A3S2
137	Charette, Clément (M)	#4 976	G9A3S2
138	Lemire, Jean-Guy (M)	1062	G9A3R9
139	Lemire, Sylvain (M)	1062	
140	Ferron, Louise (F)	1064	G9A3S4
141	Joly, Michel (M)	1064	
142	Ayotte, Alice (F)	1072	G9A3S4
143	Désilets, Antoinette (F)	1072	
144	Jacob, Benoit (M)	1088	G9A4S1
145	Jacob, Rose (F)	1088	
146	Jacob, Gérald (M)	1088	
147	Baril, Germain (M)	1088	
		Ste-Julie	
148	Bergeron, Gracia (F)	1036	G9A1Y4
149	Doyon, Raymond (M)	1036	
150	Caron, Roger (M)	1038	G9A1Y4
151	Lévesque, Mario (M)	1048	G9A1Y4
		1056	G9A1Y4
152	Héon, Marcelle (F)	#1	
153	Dubé, Pierrette (F)	#2	
154	Massé, Jean-Claude (M)	#3	
155	Gauthier, Jacques (M)	#6	
		1076	G9A1Y4
156	Jasmin, Daniel (M)	#1	
157	Gaudette, Gaston (M)	#2	
158	Gélinas, Roger (M)	#3	
159	Lacroix, Jeanne (F)	#4	
160	Lemay, Ginette (F)	#5	
161	Défaussé, Yves (M)	#6	
162	Blouin, Mario (M)	#7	

N°			
163	Ebacher, Charles (M)	#8	
164	Gauvin, André (M)	#9	
165	Dionne, Lucile (F)	#10	
166	Michaud, Albert (M)	#11	
167	Dubois, Michel (M)	#12	
168	Binville, Denise (F)	#13	
169	Duhaime, Roger (M)	#14	
170	Jacob, René (M)	#15	
171	Chainé, Mme Maurice (F)	1088	G9A1Y4
172	Chainé, Maurice (M)	1088	
173	Elemond, Jeanne d'Arc (F)	1090	G9A1Y4
		1095	G9A1Y4
174	Angers, Monique (F)	#1	
175	Angers, Ligory (M)	#1	
176	Bourbeau, André (M)	#1B	
177	Lajoie, Germaine (F)	#2	
178	Perron, Paulette (F)	#3	
179	Dupont, Lise (F)	#4	
180	Kegle, Jean-Jacques (M)	#5	
181	Kegle-D., Thérèse (F)	#5	
182	Raymond, Jacqueline (F)	#6	
		1100	G9A1Y4
183	Sirois-Gagné, Ghislaine (F)	#1A	
184	Caron, Gérard (M)	#1B	
185	Lefebvre, Hélène (F)	#1C	
186	Babineau, Pierre (M)	#1D	
187	Trépanier, Sylvie (F)	#2	
188	Beaulieu, Guy (M)	#2A	
189	Giroux, Andrée (F)	#2A	
190	Lampron, Rolande (F)	#3	
191	Gravel, Guylaine (F)	#3	
192	Gravel, Marcel (M)	#3	
193	Dufresne, Gisèle (F)	#4	
194	B. Héroux, Thérèse (F)	#5	
195	Héroux, Sylvain (M)	#5	
196	Trottier, Nicole (F)	1105	G9A1Y4
197	Hébert, Thérèse (F)	1111	G9A1Y4
198	Grand'Maison, Denis (M)	1112	G9A1Y4
199	Savary, Anna (F)	1113	G9A1Y4
200	L'Espérance, Pierrette (F)	1117	G9A1Y4
201	L'Espérance, Georges (M)	1117	
202	Normandin, Gérald (M)	1118	G9A1Y4
203	Normandin, Rachelle (F)	1118	
204	Sicard, Rollande (F)	1119	G9A1Y4
205	Sicard, Jean (M)	1119	
206	Labranche, Gilles (M)	1120	G9A1Y4
207	Labranche, Claudette (F)	1120	
208	Rouleau, Diane (F)	1121	G9A1Y4
209	Auclaire, Hermance (F)	1127	G9A1Y4
210	Gravel, Michelle (F)	1128	G9A1Y4
211	Cormier, Francine (F)	1129	G9A1Y4
212	Cormier, Michel (M)	1129	
213	Goudreault, Antoinette (F)	1134	G9A1Y4
214	Goudreault, Jean-Paul (M)	1134	
215	Goudreault, Louise (F)	1134	
216	Goudreault, Jean-Jacques (M)	1134	
217	Milot, Roland (M)	1135	G9A1Y4
218	Milot, Yves (M)	1135	
219	Milot, Luc (M)	1135	
220	Potvin-Milot, Andrée (F)	1135	

RURAL/RURALE			electoral district/circonscription	URBAN/URBAINE		
N°	page		Trois-Rivières	N°	page	
	N°	of/de		30	N° 2	of/de 3
polling division section de vote			certified signature(s)-enumerator(s) / signature(s)-recenseur(s) certifié: Jeanne d'Arc Lacombe	polling division section de vote		

F 303 **PRELIMINARY LIST OF ELECTORS**

8.5M-7-79

ELECTIONS CANADA

189213

LISTE PRÉLIMINAIRE DES ÉLECTEURS

This list of qualified electors for the polling division number as set out below was prepared for use at the pending federal election from information obtained at the enumeration and has been certified by the signature(s) below as to completeness and correctness so far as is possible.

La présente constitue la liste des électeurs de la section de vote dont le numéro apparaît plus bas préparée en vue de l'élection fédérale en cours d'après les renseignements recueillis lors du recensement. Le(s) recenseur(s) y a(ont) apposé sa(leur) signature, affirmant que cette liste est aussi complète et exacte que possible.

N°				N°
221	Goudreault, Louise (F)	1136	G9A1Y4	
222	Goudreault, Raymond (M)	1136		
223	Lemire, Francine (F)	1137	G9A1Y5	
224	Gosselin, Jeannette (F)	1139	G9A1Y5	
225	Brouillette, Claire (F)	1145	G9A1Y5	
226	Schiller, Cécile (F)	1151	G9A1Y5	
		1185	G9A1Y5	
227	Lamy, Guy (M)	#1		
228	Lamy, Céline (F)	#1		
229	Lamy, Guylaine (F)	#1		
230	Larose, Laurette (F)	#2		
231	Frost, Lou (M)	#2		
232	Moreau, Claude (M)	#3		
233	Lachance, Jean-Claude (M)	#5		
234	Masse, Marguerite (F)	#5		
235	Godin, Johanne (F)	1120	G9A1Y4	
236	Goulet, Daniel (M)	1120		
		St-Maurice		
237	Normand, France (F)	#2 933	G9A3R1	
238	Dumond, Kenneth (M)	#3 933	G9A3R1	
		943	G9A3R1	
239	Bourassa, Guy (M)	#1		
240	Lemay, Emile (M)	#2		
241	Lemay, Mme Emile (F)	#2		
242	Maillette, Mme Gilles (F)	959	G9A3R1	
243	Maillette, Gilles (M)	959		
244	Gauthier, André (M)	967	G9A3R1	
245	Werth, Denis (M)	967		
246	Veilleux, Maurice (M)	969	G9A3R1	
		993	G9A3R1	
247	Fleury, Léo (M)	#1		
248	Roy, Antoine (M)	#2		
249	Desjardins, Serge (M)	#4		
250	Marcoux, Line (F)	#6		
251	Thivierge, Hélène (F)	#7		
252	Chinard, Gilles (M)	#8		
253	Lacoursière-Thivierge, Jeannine	#9		
		997	G9A3R2	
254	Plamondon, Willie (M)	#1		
255	Laviolette, Daniel (M)	#2		
256	Grenier, Raymond (M)	#3		
257	Gagnon, Leonide (F)	#5		
258	Tremblay, Gilberte (F)	#6		
		1029	G9A3R2	
259	Pothier, Annette (F)	#1		
260	Pothier, Victor (M)	#1		
261	Doyon, Jocelyn (M)	#3		
262	Doyon, Marc (M)	#3		
263	Doyon, Jules (M)	#3		
264	Doyon, Germaine (F)	#3		
265	Brouillette, Michel (M)	#4		
266	Généreux, Danielle (F)	#4		
267	Dubé, Roger (M)	#5		
268	Fortier, Emile (M)	1045	G9A3R2	

RURAL/RURALE			electoral district/circonscription	URBAN/URBAINE		
N°	page		Trois-Rivières	N°	page	
	N°	of/de		30	N° 3	of/de 3
polling division section de vote			certified certifié signature(s)-enumerator(s) / signature(s)-recenseur(s)	polling division section de vote		

189214

F 303 **PRELIMINARY LIST OF ELECTORS**

ELECTIONS CANADA

LISTE PRÉLIMINAIRE DES ÉLECTEURS

8 5M-7-79

This list of qualified electors for the polling division number as set out below was prepared for use at the pending federal election from information obtained at the enumeration and has been certified by the signature(s) below as to completeness and correctness so far as is possible.

La présente constitue la liste des électeurs de la section de vote dont le numéro apparaît plus bas préparée en vue de l'élection fédérale en cours d'après les renseignements recueillis lors du recensement. Le(s) recenseur(s) y a(ont) apposé sa(leur) signature, affirmant que cette liste est aussi complète et exacte que possible.

N°				
	CHAMPFLOUR			
1	Cloutier, Loranzo (M)	679	G9A 1Z5	
2	Cloutier, Fernand (M)	679	"	
3	Paris, Alcide (M)	681	"	
4	Leclair, Carole (F)	683	"	
5	Pagé, Irène (F)	685	"	
6	Pagé, Maurice (M)	685	"	
7	Pagé, Micheline (F)	685	"	
8	Pagé, Olivette (F)	685	"	
9	Nolet, Jeannette (F)	701	"	
10	Blais, Denis (M)	717	"	
11	Blais, Denise (F)	717	"	
12	Douville, Martine (F)	719	"	
13	Devost, Claire (F)	743	"	
14	Beaumier, Diane (F)	785	G9A 5V7	
15	Pronovost, Simone (F)	787	"	
~~16~~	~~ST-Pierre, Raymonde (F)~~			
16	Courteau, Antonio (M)	873	G9A 1Z8	
17	Courteau, Rose-Aimée (F)	873	"	
18	Dauphin, Lucie (F)	875	"	
19	Chandonnet, Noëlla (F)	876	G9A 1Z7	
20	Chandonnet, Théodore (M)	876	"	
21	Paillé, Pierre-Yves (M)	879	G9A 1Z8	
22	Francoeur, Pierre (M)	883	"	
23	Neault, Christian (M)	883	"	
24	Coulombe, Daniel (M)	887	"	
25	Coulombe, Nicole (F)	887	"	
26	André, Jules (M)	891	"	
27	Bourque Beaudet, Tania (F)	891	"	
28	Jones, Gisèle (F)	907	G9A 1Z8	
29	Laroche, Paul (M)	908-1	G9A 1Z7	
30	Dusseault, Jacques (M)	908-2	"	
31	Dupont, Marcel (M)	908-3	"	
32	Corriveau, Jacques (M)	908-5	"	
33	Boisvert, Herman (M)	908-9	"	
34	Marineau, Roland (M)	908-14	"	
35	Surprenant, Gérald (M)	908-18	"	
36	Bouchard, Daniel (M)	921	G9A 1Y2	
37	Janvier, Diane (F)	921	"	
38	Jones, Michel (M)	945	G9A 1Z8	
39	Jones, Nicole (F)	945	"	
40	Ouellette, Pierre (M)	945-5	"	
41	Roux, Lise (F)	945-5	"	
42	Alie, Bruno (M)	947-3	"	
43	Turcotte, Yvon (M)	947-4	"	
44	Hamel, Normand (M)	947-6	"	
45	Fortier, Marguerite (F)	947-7	"	
46	Milette, André (M)	947-8	"	
47	Dauphinais, Roger (M)	947-10	"	
48	Buchanan, Jean-Guy (M)	947-11	"	
49	Robert, Francois (M)	947-12	"	
50	Franklin, Leslie (M)	949	"	
51	Laroche, Huguette (F)	951	"	
52	Jalbert, Marcel (M)	953	"	
53	Aubry, Charles (M)	957	"	
54	Aubry, Marie-Reine (F)	957	"	
55	Gaugun, Paul-Réal (M)	965	"	
56	Lacourse, Bernard (M)	967	"	
57	Leclerc, Yvette (F)	967	"	
58	Trudel, Marcel (M)	969	"	
59	Veilleux, Laurance (F)	969	"	
60	Mailhot, Chantal (F)	971	G9A 1Z8	
61	Mailhot, Gilles (M)	971	"	
62	Mailhot, Marielle (F)	971	"	
63	Plante, Lionnel (M)	975-1	"	
64	Houle, Jeanne (F)	975-2	"	
65	Houle, Yves (M)	975-2	"	
66	Toupin, Yvette (F)	975-2	"	
67	Massé, Rosa (F)	975-3	"	
68	Massé, Thérèse (F)	975-3	"	
69	Levasseur, Diane (F)	975-4	"	
70	Côté, Denise (F)	1020-1	G9A 1Z7	
71	Lefebvre, Claudette	1020-2	"	
72	Lefebvre, Suzanne (F)	1020-2	"	
73	Lefebvre, Jean-Guy (M)	1020-2	"	
74	Dorval, Mario (M)	1020-4	"	
75	Jobin, Carole (F)	1020-4	"	
76	Bélanger, Michel (M)	1020-5		
77	Chamberland, Colette (F)	1020-6	"	
78	Cloutier, Jean-Guy (M)	1020-6	"	
	DE LAFOND			
79	Trudel, André (M)	896	G9A 2E3	
80	Trudel, Jean-Yves (M)	896	"	
81	Trudel, Micheline (F)	896	"	
82	Trudel, Robert (M)	896	"	
83	Leboeuf, Sylvie (F)	900	"	
84	Lafleur, Monique (F)	910	"	
85	Lafleur, Michel (M)	910	"	
86	Brière, Maurice (M)	911	G9A 2E4	
87	Lambert, Raymonde (F)	911	"	
	NERE DUPLESSIS			
88	Jean, Marcel (M)	875-2	G9A 1Z1	
89	Rivard, Jacqueline (F)	875-3	"	
90	Rivard, Gérard (M)	875-3	"	
91	Lambert, Diane (F)	875-3	"	
92	Lacombe, Mario (M)	875-3A	"	
93	Hébert, Josée (F)	875-3A	"	
94	Rheault, Anne-Marie (F)	875-4	"	
95	Tessier, Jeanne-D'Arc (F)	875-5	"	
96	Ebacher, Anne-Marie (F)	875-6	"	
97	Leblanc, Marguerite (F)	875-7	"	
98	Desrosier, Marguerite (F)	875-7	"	
99	Giroux, François (M)	885-1	"	
100	Lambert, Simone (F)	885-2	"	
101	Boucher, Camille (M)	885-3	"	
102	Boucher, Jeanne (F)	885-3	"	
103	Pilotte, Annette (F)	885-4	"	
104	Scott, Eva (F)	885-5	"	
105	Dessureault, Robert (M)	885-6	"	
106	Provost, Gisèle (F)	885-7	"	
107	Provost, Raoul (M)	885-7	"	
108	ST-Arnaud, Liette (F)	885-8	"	
109	ST-Arnaud, Serge (M)	885-8	"	
110	Slight, Estelle (F)	895-1	"	
111	Landry, Diane (F)	895-2	"	
112	Godin, Marcel (M)	895-3	"	
113	Godin, Mariette (F)	895-3	"	
114	Godin, Guy (M)	895-3	"	

RURAL/RURALE

N° | page N° | of/de

polling division / section de vote

electoral district/circonscription: TROIS-RIVIÈRES

certified / certifié — signature(s)-enumerator(s) / signature(s)-recenseur(s): Andre Meunier — Annette Houle

URBAN/URBAINE

N° 31 | page N° 1 | of/de 3

polling division / section de vote

F 303 **PRELIMINARY LIST OF ELECTORS**

8 5M-7-79

ELECTIONS CANADA

189215

LISTE PRÉLIMINAIRE DES ÉLECTEURS

This list of qualified electors for the polling division number as set out below was prepared for use at the pending federal election from information obtained at the enumeration and has been certified by the signature(s) below as to completeness and correctness so far as is possible.

La présente constitue la liste des électeurs de la section de vote dont le numéro apparaît plus bas préparée en vue de l'élection fédérale en cours d'après les renseignements recueillis lors du recensement. Le(s) recenseur(s) y a(ont) apposé sa(leur) signature affirmant que cette liste est aussi complète et exacte que possible.

N°				
	NERE DUPLESSIS (suite)			
115	Rousseau, Huguette	(F)	895-4	G9A 1Z1
116	Verronneau, Aurore	(F)	895-5	"
117	Defoy, Ivon	(M)	895-6	"
118	Lajoie, Huguette	(F)	915	"
119	Turcotte, Berthe	(F)	915-A	"
120	Hubert, Daniel	(M)	953-1	"
121	Proux, Jacques	(M)	953-2	"
	NIVERVILLE			
122	Schiltz, Germaine	(F)	682-1	G9A 2A6
123	Schiltz, Robert	(M)	682-1	"
124	Schiltz, Viateur	(M)	682-1	"
125	Schiltz, Thérèse	(F)	682-2	"
126	Landry, Claire	(F)	682-3	"
127	Landry, Laurette	(F)	682-3	"
128	Landry, Jacqueline	(F)	682-3	"
129	Gélinas, Brigitte	(F)	692-1	"
130	Bélanger, Huguette	(F)	692-2	"
131	Bélanger, Lyne	(F)	692-2	"
132	Bélanger, André	(M)	692-2	"
133	Dupont, Luc	(M)	692-2	"
134	Bonnette, Anne	(F)	692-4	"
135	Bonnette, Daniel	(M)	692-4	"
136	Lebel, Alain	(M)	692-4	"
137	Savard, Edouard	(M)	692-5	"
138	Savard, Yolande	(F)	692-5	"
139	Lavallée, Stéphane	(M)	708	"
140	Dupuis, Michel	(M)	740	"
141	Grégoire, Micheline	(F)	740	"
142	Arsenault, Rachel	(F)	742	"
	PERE FREDERIC			
143	Chandonnet, Pierre	(M)	1111-9	G9A 3S5
144	Desrochers, Andrée	(F)	1111-10	"
145	Laplante, André	(M)	1111-10	"
146	ST-Laurent, Cécile	(F)	1111-12	"
	ST-HONORE			
147	Larente, Yvette	(F)	842	G9A 2E5
148	Crête, André	(M)	844	"
149	Corriveau, Alain	(M)	850	"
150	Corriveau, Doris	(F)	850	"
151	Rancourt, Blanche	(F)	852	"
152	Rancourt, Jean-Guy	(M)	852	"
153	Gagné, Armand	(M)	858	"
154	Gagné, Aimé	(M)	860	"
155	ST-Pierre, Raymonde	(F)	863	G9A 2E6
156	Bouffard, Louise	(F)	873	"
157	Bouffard, Lucien	(M)	873	"
158	Bouffard, René	(M)	873	"

N°				
	STE-LOUISE			
159	Vallières, Louise	(F)	1113	G9A 3V5
160	Duval, Denise	(F)	1115	"
161	Auger, Lyne	(F)	1119	"
162	Auger, Monique	(F)	1119	"
163	Auger, Paul	(M)	1119	"
164	Labrèche, Georges	(M)	1123	"
165	Labrèche, Pauline	(F)	1123	"
166	Fréchette, Sylvie	(F)	1125	"
167	Martel, Louise	(F)	1127	"
168	Bourque, Reine-Andrée	(F)	1129	"
	STE-MARIE			
169	Trépanier, André	(M)	1113	G9A 3T5
170	Trépanier, Denis	(M)	1113	"
171	Trépanier, Jeanne-D'Arc	(F)	1113	"
172	Trépanier, Luc	(M)	1113	"
173	Trépanier, Pierre	(M)	1113	"
174	Lauranger, Claire	(F)	1115	"
175	Lauranger, Thérèse	(F)	1115	"
176	Jacques, Francis	(M)	1129	"
177	Raymond, Dominique	(M)	1129	"
178	Gagnon, Lucie	(F)	1131	"
179	Désilets, Béatrice	(F)	1137	"
180	Désilets, Roméo	(M)	1137	"
181	Gobin, Monique	(F)	1153	"
182	Carle, Marcel	(M)	1155	"
183	Carle, Yvonne	(F)	1155	"
184	Robet Obonsawin, Geneviève	(F)	1156	G9A 3T6
185	Audy, André	(M)	1156-A	"
186	Noël, Diane	(F)	1156-A	"
187	Dubé, Raymonde	(F)	1156-C	"
188	Moreau, Yolande	(F)	1157	G9A 3T5
189	Moreau, Gilles	(M)	1157	"
190	Desaulniers, Diane	(F)	1163	"
191	Desaulniers, Jean-Guy	(M)	1163	"
192	Desaulniers, Marc	(M)	1163	"
193	Desaulniers, Pierrette	(F)	1163	"
194	Rheault, Horace	(M)	1180	G9A 3T6
	ST-PROSPER			
195	Mony, François	(M)	1128	G9A 3V9
196	Francoeur, Jeanne	(F)	1136	"

RURAL/RURALE			URBAN/URBAINE
N°	page N° of/de	electoral district/circonscription: TROIS-RIVIÈRES	N° 31 page N° 2 of/de 3
polling division / section de vote		certified / certifié signature(s)-enumerator(s) / signature(s)-recenseur(s): Andre Mauricier / Annette Houle	polling division / section de vote

F 303

8 5M-7-79

PRELIMINARY LIST OF ELECTORS

ELECTIONS CANADA

189216

LISTE PRÉLIMINAIRE DES ÉLECTEURS

This list of qualified electors for the polling division number as set out below was prepared for use at the pending federal election from information obtained at the enumeration and has been certified by the signature(s) below as to completeness and correctness so far as is possible.

La présente constitue la liste des électeurs de la section de vote dont le numéro apparaît plus bas préparée en vue de l'élection fédérale en cours d'après les renseignements recueillis lors du recensement. Le(s) recenseur(s) y a(ont) apposé sa(leur) signature, affirmant que cette liste est aussi complète et exacte que possible.

N°

N°

ST-THOMAS

197	Turcotte, Sylvette	(F)	1176	G9A 3T3
198	Gagnon, Lucie	(F)	1178	"
199	Gagnon, Pierrette	(F)	1178	"
200	Gagnon, Réjean	(M)	1178	"
201	Colbert, Daniel	(M)	1180	"
202	Gagnon, Francine	(F)	1180	"
203	Martin, Daniel	(M)	1184	"
204	Martin, Alain	(M)	1184	"
205	Gagnon, Odette	(F)	1186	"
206	Gagnon, Robert	(M)	1186	"
207	Douville, Paul	(M)	1202	"
208	Douville, Gisèle	(F)	1202	"
209	Beaulieu, Sylvio	(M)	1204	"
210	Lewis, Monique	(F)	1204	"
211	Tessier, Diane	(F)	1208	"

RURAL/RURALE

N° | page N° | of/de

polling division / section de vote

electoral district/circonscription: TROIS-RIVIÈRES

certified / certifié — signature(s)-enumerator(s) / signature(s)-recenseur(s)

André Meunier — Annette Houle

URBAN/URBAINE

N° 31 | page N° 3 | of/de 3

polling division / section de vote

189217

F 303 **PRELIMINARY LIST OF ELECTORS**

8 5M-7-79

ELECTIONS CANADA

LISTE PRÉLIMINAIRE DES ÉLECTEURS

This list of qualified electors for the polling division number as set out below was prepared for use at the pending federal election from information obtained at the enumeration and has been certified by the signature(s) below as to completeness and correctness so far as is possible.

La présente constitue la liste des électeurs de la section de vote dont le numéro apparaît plus bas préparée en vue de l'élection fédérale en cours d'après les renseignements recueillis lors du recensement. Le(s) recenseur(s) y a(ont) apposé sa(leur) signature, affirmant que cette liste est aussi complète et exacte que possible.

Laviolette G9A-[illegible]9

N°		N°	
I	Tardif Alain(m) 893	63	Veillette Aurore(f) 928
2	Brousseau Patricia(f) 893	64	Pellerin Jocelyn(m) 930
3	Turcotte Roméo(m) 97I	65	Blanchette Marguerite(f) 935
4	Turcotte Omeall(m) 97I	66	Paquette Marcel(m) 936
5	Richard Alain(m) I00I	67	Pellerin Geatan(m) 937
6	Tessier Marianne(f) I00I	68	Fafard Lucie(f) 937
7	Boisvert Nicole(f) I00I	69	Viel Elise(f) 939
8	Drouin Denis(m) I00I app.I9	70	Bellemare Doris(f) 94I
9	Drouin Hélène(f) I00I app.I9	7I	Roy Angeline(f) 946
I0	Lamothe Thérèse(f) I00I app.I	72	Blanchette Céline(f) 948 app.I
II	Houle Régent(m) I00I app.2	73	Daviault André(m) 948 app.I
I2	Gagnon Roger(m) I00I app.3	74	Derepentigny Odette(f) 948 app.2
I3	Machildon Joseph(m) I00I app.I0	75	Francoeur Claude(m) 948 app.2
I4	Caron Colette(f) I00I app.II	76	Bouchard Guy(m) 948 app.3
I5	Robichaud Claude(m) I00I app.I4	77	Bouchard Jasmine(f) 948 app.3
I6	Lapointe Rolland(m) I00I app.I4	78	Bérubé Pierre(m) 948 app.4
I7	Lapointe Carmen(f) I00I app.I4	79	Collins Denise(f) 948 app.4
I8	Dugré Lucienne(f) I00I app.I5	80	Bigué Pauline(f) 950
I9	Boisvert Jeanne(f) I00I app.I7	8I	Renière Alphonse(m) 95I
20	Bonnenfant Marie-Paule(f) I00I app.I8	82	Lamirande Maurice(m) 953
2I	Bourassa Paulette(f) I00I app.20	83	Lamirande Thérèse(f) 953
22	Lacroix Irène(f) I00I app.2I	84	Hubert Rita(f) 957
23	Coyette Michel(m) I00I app.22	85	Bilodeau Réjeanne(f) 957
24	Busière Jeannine(f) I00I app.23	86	Gosselin Lucien(m) 959
25	Lessard Jeanne(f) I00I app.24	87	Gosselin Berthe(f) 959
26	Duchêne Marie-Paule I00I app.26	88	Lemerise Jules(m) 973
27	Moriville Gracia(f) I00I app.27	89	Girard Claudette(f) 975
28	Doucet Jean-Charles(m) I00I app.28	90	Girard Claude(m) 975
29	Veillette Pierrette(f) I00I app.29	9I	Girard Lucie(f) 975
30	Chainé Louis-Georges(m) I00I app.29	92	Grimard Antoinette(f) 975
3I	Chainé Denise(f) I00I app.A-29	93	Béliveau Alain(m) 982 app.2
32	Courtois Rita(f) I00I app.30	94	Coulombe Odette(f) 984
33	Courtois Henri-Paul(m) I00I app.30	95	Scott Bruce(m) 986
34	Pelland Yvonne(f) I00I app.33	96	Scott Linda(f) 986
35	Rheault Colette(f) I00I app.34	97	Scott Lise(f) 986
36	Légaré Alma(f) I00I app.37	98	Scott Stéphen(m) 986
37	Boudreau Jeanne(f) I00I app.38	99	Démarais Michel(m) 988
38	Laliberté Yvette(f) I00I app.38	I00	Démarais Ghislaine(f) 988
39	Bussière Geatan(m) I00I app.39	I0I	Démarais Jean-PIerre(m) 990
40	Peticreux Lucie(f) I00I app.39	I02	Démarais Hughes(m) 990
4I	Houde Honoré(m) I025	Io3	Démarais Madeleine(f) 990
42	Moisant Jocelyne(f) I025	I04	Park Cleen(m) 992
43	Lapointe Louise(f) I025b	I05	Burns Hughette(f) 994
44	Larochelle Lise(f) I027	I06	Burns Charles(m) 994
45	Auclair Paul(m) I027	I07	CinqMars Joseph(m) 996
	St-julie G9A-IY2	I08	CinqMars Nicole(f) 996
46	Paulin Mario(m) 879	I09	CinqMars Donald(m) 996
47	Poulin Daniel(m) 879	II0	Baril Christiane(f) 998
48	POulin Benoit(m) 879	III	Baril Raymond(m) 998
49	Poulin-Massé Thérèse(f) 879	II2	Lamy Claire(f) I002
50	Turcotte Denis(m) 904	II3	Lamy Gilles(m) I002
5I	Champagne Richard(m) 906 app.2	II4	Lavergne Léo(m) I004
52	N guyen Van-canh 9I0	II5	Lavergne Gaston(m) I004
53	N guyen Cong-ouan 9I0	II6	Hamel Léo(m) I006
54	Jacques Renem 9I2 app.I	II7	Lafleur Régina(f) I006
55	Champagne Gilles(m) 9I2 app.I	II8	Plante Jeannine(f) I007
56	Champagne Wilfrid(m) 9I2 app.3	II9	Béland Léo(m) I007
57	Carignan Michelle(f) 9I4 app.I	I20	Brunelle Clémence(f) I007
58	Corbin René(m) 9I4 app.2	I2I	Ricard André(m) IOIO
59	Guy Lisette(f) 9I6	I22	Ricard Johanne(f) IOIO
60	Guy Denis(m) 9I6	I23	Longpré Jean-Guy(m) IOI2
6I	Gilbert Claude(m) 9I9	I24	Carle Thérèse(f) IOI4
62	Gilbert Micheline(f) 9I9	I25	Gervais Madeleine(f) IOI5

RURAL/RURALE			electoral district/circonscription	URBAN/URBAINE		
N°	page N°	of/de	Trois-Rivières	N° 32	page N° I	of/de 2
polling division section de vote			certified certifié signature(s)-enumerator(s) / signature(s)-recenseur(s) Jeanne Boisvert Thérèse Plante	polling division section de vote		

F 303 **PRELIMINARY LIST OF ELECTORS**

8 5M-7-79

ELECTIONS CANADA

·189218

LISTE PRÉLIMINAIRE DES ÉLECTEURS

This list of qualified electors for the polling division number as set out below was prepared for use at the pending federal election from information obtained at the enumeration and has been certified by the signature(s) below as to completeness and correctness so far as is possible.

La présente constitue la liste des électeurs de la section de vote dont le numéro apparaît plus bas préparée en vue de l'élection fédérale en cours d'après les renseignements recueillis lors du recensement. Le(s) recenseur(s) y a(ont) apposé sa(leur) signature, affirmant que cette liste est aussi complète et exacte que possible.

N°	
	St-Julie G9A-IY2
I26	Binet Johanne(f) I022
I27	Démontigny Jules(m) I022
I28	Carle Louis(m) I023
I29	Veillette Mario(m) I023
I30	Brouillette Simon(m) I024
I3I	Walsk Dorothé(f) I024
I32	Drouin Pierre(m) I024a
I33	Brojen Pierrette(f) I024a
I34	Gauthier Georgette(f) I028
I35	Gauthier Fernand(m) I028
I36	Carpentier Mario(m) I030 app.I
I37	Murphy Normand(m) I030 app.2
I38	Lord Serge(m) I030 app.3
	Père Frédéric G9A-3SI
I39	Pierre Louise(f) 949
I40	Gagnon Alain(m) 949
I4I	Duval Denis(m) 95I
I42	Dufresne Lise(f) 957
I43	Cossette Alain(m) 957
I44	Laplante Carole(f) 96I
I45	Gauvin Marc(m) 96I
I46	Bacon Jeanne(f) 963
I47	Sauvageau Alcide(m) I009 app.4
I48	Mailhot Aline(f) I009 app.5
I49	Audet Méryl(m) I009
I50	Blouin Eugénie(f) I009 app.I
I5I	Richard Geatane(f) I0I7
I52	Richard Manon(f) I0I7
I53	Jean-Marie Isabelle(f) I025
I54	Paquin Irène(f) I027
I55	Trottier Hélène(f) I029
I56	Beaudry Albania(f) I03I
	Néré Duplessis G9A-IY9
I57	Cloutier Simone(f) 874
I58	Coutu Irène(f) 888
I59	Guillemette Lisiane(f) 890
I60	Guillemette Fernande(f) 890
I6I	Guillemette Louise(f) 890
I62	Guillemette Girard(m) 890
I63	Lemay-Bourque Lauréa(f) 898
I64	Lemay Suzanne(f) 898
I65	Lafontaine Yves(m) 906
I66	Lafontaine Solange(f) 906
I67	Lafontaine Clément(m) 906
I68	Pronovost Georges(m) 9I2 app.2
I69	Bédard Léo(m) 9I2 app.3
I70	Mansau Jean(m) 9I2 app.4
I7I	Roy Claude(m) 9I2 app.5
I72	Mercure Sylvain(m) 9I2 app.I
I73	St-Germain André(m) 9I4
I74	St-Germain Denise(f) 9I4
I75	St-Germain Richard(m) 9I4
I76	St-Germain Luc(m) 9I4
I77	St-Germain Denis(m) 9I4
I78	St-Germain Guylaine(f) 9I4
I79	Rheault Pauline(f) 920
I80	Rheault André(m) 920
I8I	Godbout Yvette(f) 922
I82	Béliveau Hélène(f) 922 app.I
I83	Rheault Donald(m) 922 app.I
I84	Daneault Yvette(f) 924
I85	Houle Claudette(f) 940
I86	Bolduc Pierre(m) 940

N°	
I87	St-Ours Mariette(f) 942
I88	Houle Alcide(m) 942
I89	Massicotte Pierre(m) 944
I90	Massicotte Fernande(f) 944
I9I	Roux Alma(f) 898
I92	Roy Vincent(m) 958 app.7
I93	Labonté Claude(m) 958 app.I
I94	Tremblay Denise(f) 958 app.I
I95	Désilet Thérèse(f) 958 app.2
I96	Poisson Gisèle(f) 958 app.3
I97	Beauvilliers Irène(f) 958 app.4
I98	Coté Marcel(m) 984
I99	Coté Hélène(f) 984
200	Coté Louise(f) 984
20I	Verville Diane(f) 986
202	St-Hilaire Paul(m) 988
203	St-Hilaire Paule(f) 988
204	Blais Olivette(f) I0I2 app.I
205	Laramé Ronald(m) I0I2 app.I
206	Lapierre Albert(m) I0I2 app.2
207	Lapierre Yvette(f) I0I2 app.2
208	Lamothe Mario(m) I0I2 app.3
209	Lamothe Lise(f) I0I2 app.3
2I0	Giroux Geatan(m) I0I2 app.4
	St-Thomas G9A-3S7
2II	Grenier Carmen(f) 926
2I2	Grenier Armand(m) 926
2I3	Trudel Jeannette(f) I0I0

RURAL/RURALE			electoral district/circonscription	URBAN/URBAINE		
N°	page		Trois- Rivières	N°	page	
	N°	of/de	certified / certifié signature(s)-enumerator(s) / signature(s)-recenseur(s)	32	N° 2	of/de 2
polling division / section de vote			Jeanne Boisvert / Thérèse Plante	polling division / section de vote		

189219

F 303

8 5M-7-79

PRELIMINARY LIST OF ELECTORS

ELECTIONS CANADA

LISTE PRÉLIMINAIRE DES ÉLECTEURS

This list of qualified electors for the polling division number as set out below was prepared for use at the pending federal election from information obtained at the enumeration and has been certified by the signature(s) below as to completeness and correctness so far as is possible.

La présente constitue la liste des électeurs de la section de vote dont le numéro apparaît plus bas préparée en vue de l'élection fédérale en cours d'après les renseignements recueillis lors du recensement. Le(s) recenseur(s) y a(ont) apposé salleur) signature, affirmant que cette liste est aussi complète et exacte que possible.

N°				
	LAVIOLETTE			
1	Thiffault, Louisse (F)	715	Ap.1	G9A1V7
2	Morin, Patrick (M)	715	Ap.2	" "
3	Beaudoin, Luc (M)	717	Ap.3	" "
4	Provencher, Danièlle (F)	719	Ap.B	" "
5	Berlinguet, Lorne (M)	747		" "
6	Berlinguet, Frances (F)	747		" "
7	Chapdelaine, Yvonne (F)	775		" "
8	Jalbert, Therese (F)	777		" "
9	Pepin, Bruno (M)	777		" "
10	Bernard, Sylvie (F)	849	Ap.1	" "
11	Bouchard, Réjean (M)	849	Ap.1	" "
12	Massicotte, René (M)	849	Ap.2	" "
13	Massicotte, Diane (F)	849	Ap.3	" "
14	Trudel, Gérald (M)	857		" "
15	Trudel, Pierrette (F)	857		" "
16	Trudel, Martine (F)	857		" "
17	Lamothe, Jean-Claude	861		" "
18	Lampron, Brunelle (F)	861	Ap.2	" "
19	Parenteau, Raymond (M)	861	Ap.3	" "
20	Demalliers, Mario (M)	861	Ap.4	" "
21	Fournier, Sylvie (F)	871		" "
22	Gauthier, Paul (M)	875	Ap.1	" "
23	Gauthier, Phébee (F)	875	Ap.1	" "
24	Ferron, Annette (F)	875	Ap.2	" "
25	Rioux, Cécile (F)	875	Ap.3	" "
26	Rioux, Louise (F)	875	Ap.3	" "
27	Durand, Roger (M)	875	Ap.3	" "
28	Héon, Mme Henri (F)	875	Ap.4	" "
	ST-PROSPER			
29	Desbiens, Micheline (F)	950		G9A3V6
30	Desbiens, Jacques (M)	950		" "
31	Dumont, Ernest (M)	1046		" "
32	Beaudoin, Pierre (M)	1046		" "
33	Sauvageau, Lorenzo (M)	1048		" "
34	Rivest, Lucie (F)	1054		" "
35	Gélinas, Jeannine (F)	1056		" "
36	Gélinas-St-Pierre, Yvon (M)	1056		" "
37	Gélinas-St-Pierre, Yvan (M)	1056		" "
38	Proulx, Dominique (M)	1062		" "
39	Auger, Rosalie (F)	1064		" "
40	Auger, Charles (M)	1064		" "
	CHAMPFLOUR			
41	Désaulniers, Lucille (F)	702		G9A1Z4
42	Gignac-Giguere, Pauline (F)	702		" "
43	Giguere, Noel (M)	702		" "
44	Giguere, Pierre (M)	702		" "
45	Pronovost, Yvonne (F)	714		" "
46	Trempe, Aristide (M)	714		" "
47	Trempe, Pierre (M)	714		" "
48	Trempe, Michel (M)	714		" "
	ST-THOMAS			
49	Leblanc, Léo (M)	903		
	STE-JULIE			
50	Boutette, Marcelle (F)	731		G9A1Y1
51	Comtois, Fernande (F)	"		" "
52	Desrosiers, Marguerite (F)	"		" "
53	Drainville, Marie-Aimé (F)	"		" "
54	Girard-Marcel (M)	"		" "

N°			
	STE-JULIE		
55	Guay, Anicette (F)	731	G9A1Y1
56	Jacques, Louise (F)	"	" "
57	Janelle, Lucia (F)	"	" "
58	Lavallée, Rose (F)	"	" "
59	Morrissette, Yvette (F)	"	" "
60	Pérusse, Marguerite (F)	"	" "
61	Pronovost, Marguerite (F)	"	" "
62	Rinfret, Jacques (M)	"	" "
63	Samson, Isabelle (F)	"	" "
64	Thibault, Marguerite (F)	"	" "
	HOPITAL ST-JOSEPH		
65	Chartray, Florida (F)	HÔPITAL	G9A1Y1
66	Croteau, Florida (F)	" "	" "
67	Croteau, Lucienne (F)	" "	" "
68	Dumas, Armande (F)	" "	" "
69	Gosselin, Odile (F)	" "	" "
70	Hébert, BIBIANE (F)	" "	" "
71	Lemay, Antoine (M)	" "	" "
72	Loranger, Alice (F)	" "	" "
73	Matton, Henri (M)	" "	" "
74	Mongrain, Blanche (F)	" "	" "
75	Morin, Marie-Reine (F)	" "	" "
76	Morrissette-Antoine (M)	" "	" "
77	Ouellette-Edmond (M)	" "	" "
78	Picard, Délima (F)	" "	" "
79	Piché, Arthur (M)	" "	" "
80	Proulx, Paul-Emile (M)	" "	" "
81	St-Pierre, Emile (M)	" "	" "
82	Vanasse, Rose-Alma (F)	" "	" "
	PAVILLON-BOURGET		
83	Alarie, Victoria (F)	PAV-BOUR,	G9A1Y1
84	Arcand, Annette (F)	" "	" "
85	Arsenauld, Omer (M)	" "	" "
86	Ayotte, Willie (M)	" "	" "
87	Babineau, Lejoie, Jeannette (F)	"	"
88	Babineau, Henriette (F)	" "	" "
89	Baril, Cloutier, Alice (F)	" "	" "
90	Beaudoin, Therese (F)	" "	" "
91	Beaumier, Antonio (M)	" "	" "
92	Beaumier, Ortance (F)	" "	" "
93	Bédard, Antoinette (F)	" "	" "
94	Bergeron, Jean-Baptiste (M)	" "	" "
95	Bezotte, Amanda (F)	" "	" "
96	Bocage, Armand (M)	" "	" "
97	Boisvert, Marie-Anne (F)	" "	" "
98	Bourassa, Marie-Ange (F)	" "	" "
99	Bourassa, Margo (F)	" "	" "
100	Carignan, Bernadette (F)	" "	" "
101	Carignan, Lucette (F)	" "	" "
102	Carle, Léo (M)	" "	" "
103	Chagnon, Donat (M)	" "	" "
104	Chandonnet, Jos (M)	" "	" "
105	Chateauneuf, Georgette (F)	"	" "
106	Chouinard, Hélena (F)	" "	" "
107	Coiteux, Béatrice (F)	" "	" "
108	Comtois-Mercier, Alice (F)	"	" "
109	Corbin-Frigon, Alice (F)	"	" "
110	Daneau, Albina (F)	" "	" "
111	DEBlois, Georgette (F)	" "	" "

RURAL/RURALE

N° | page N° | of/de

polling division / section de vote

electoral district/circonscription

TROIS-RIVIERES

certified / certifié

signature(s)-enumerator(s) / signature(s)-recenseur(s)

Cindy St. Germain Nicole Desfossés

URBAN/URBAINE

N° 33 | page N° 1 | of/de 2

polling division / section de vote

189220

F 303 **PRELIMINARY LIST OF ELECTORS**

ELECTIONS CANADA

LISTE PRÉLIMINAIRE DES ÉLECTEURS

8 5M-7-79

This list of qualified electors for the polling division number as set out below was prepared for use at the pending federal election from information obtained at the enumeration and has been certified by the signature(s) below as to completeness and correctness so far as is possible.

La présente constitue la liste des électeurs de la section de vote dont le numéro apparaît plus bas préparée en vue de l'élection fédérale en cours d'après les renseignements recueillis lors du recensement. Le(s) recenseur(s) y a(ont) apposé sa(leur) signature, affirmant que cette liste est aussi complète et exacte que possible.

N°	PAVILLON-BOURGET			
112	Demers, Claire (F)	PAV-BOUR	G9A1Y1	
113	Déziel-Larue, Lucienne (F)	"	"	"
114	Dubois-St-Pierre, Marguerite (F)		"	"
115	Dobord, Annette (F)	"	"	"
116	Duchesne, Cécile (F)	"	"	"
117	Dumais-Huneault, Béatrice (F)	"	"	"
118	Dupont, Isidore (M)	"	"	"
119	Dupont, Olivette (F)	"	"	"
120	Durand, Jeannette (F)	"	"	"
121	Duval-Boisvert, Hermine (F)	"	"	"
122	Duval, Rachel (F)	"	"	"
123	Ferron, Eva (F)	"	"	"
124	Fontaine, Béatrice (F)	"	"	"
125	Fortier, Mérena (F)	"	"	"
126	Fortin, Blanche (F)	"	"	"
127	Fortin, Simonne (F)	"	"	"
128	Fournier, Léopold (M)	"	"	"
129	Frenette, Régina (F)	"	"	"
130	Gagnon, Charles-Edouard	"	"	"
131	Gagnon, Eva (F)	"	"	"
132	Gauvin, Madeleine (F)	"	"	"
133	Germain, André (M)	"	"	"
134	Gervais, Gracia (F)	"	"	"
135	Gignac, Paul (M)	"	"	"
136	Girard, Roland (M)	"	"	"
137	Gosselin, Olivine (F)	"	"	"
138	Gravel, Alice (F)	"	"	"
139	Gravel, Lucienne (F)	"	"	"
140	Grenier-Pichette, Corana (F)	"	"	"
141	Grenon, Julien (M)	"	"	"
142	Guignard, Donalda (F)	"	"	"
143	Guillemette-Leblanc, Annette (F)	"	"	"
144	Guimond, Constance (F)	"	"	"
145	Guy, Arthur (M)	"	"	"
146	Houde, Henri (M)	"	"	"
147	Hould, Denise (F)	"	"	"
148	Hould, Lucette (F)	"	"	"
149	Houle, Joseph-Edouard (M)	"	"	"
150	Houle-Vincent, Elmira (F)	"	"	"
151	Hubert, Jeannette (F)	"	"	"
152	Jacob, Cora (F)	"	"	"
153	Jackson-Matte, Rose-Alba (F)	"	"	"
154	Julien, Madeleine (F)	"	"	"
155	Labarre, Jean-Marie (M)	"	"	"
156	Lacombe, René (M)	"	"	"
157	Lafontaine, Emile (M)	"	"	"
158	Lahaie, Paul (M)	"	"	"
159	Lamy, François (M)	"	"	"
160	Landry, Roméo (M)	"	"	"
161	Larose, Yvette (F)	"	"	"
162	Larouche, Marthe (F)	"	"	"
163	Leblanc, Emma (F)	"	"	"
164	Leclerc, Lucien (M)	"	"	"
165	Lessard, Emile (M)	"	"	"
166	Lessard, Rose (F)	"	"	"
167	Marchand, Alexandre (M)	"	"	"
168	Marchand, Fernande (F)	"	"	"
169	Marchand, Marie-Rose (F)	"	"	"
170	Martin, Victorienne (F)	"	"	"
171	Massicotte, Antoinette (F)	"	"	"
172	Massicotte, Lucille (F)	"	"	"

N°	PAVILLON-BOURGET			
173	Nobert-Garceau, Monique (F)	Pav.	G9A1Y1	
174	Noel, Lucien (M)	"	"	"
175	Paquin, Blanche (F)	"	"	"
176	Paquin, Eva (F)	"	"	"
177	Paradis, Laurent (M)	"	"	"
178	Parent, Albert (M)	"	"	"
179	Paulin, Yvon (M)	"	"	"
180	Pepin, Alma (F)	"	"	"
181	Pepin-Gaudet, Gisele (F)	"	"	"
182	Périgny, Georgette (F)	"	"	"
183	Perrin, Paul-Emile (M)	"	"	"
184	Piché-Guy, Berthe (F)	"	"	"
185	Plante, Irené (F)	"	"	"
186	Pleau, Marie-Louise (F)	"	"	"
187	Proteau, Jean-Baptiste (M)	"	"	"
188	Proulx, Juliette (F)	"	"	"
189	Raymond, Alfred (M)	"	"	"
190	Raymond, Eliane (F)	"	"	"
191	Rheault, Bruno (M)	"	"	"
192	Richard, Maria (F)	"	"	"
193	Roberge, Julien, Berthe (F)	"	"	"
194	Sauvé, Hervé (M)	"	"	"
195	Savignac-Mélançon, Arménia (F)	"	"	"
196	Schiller, Adrien (M)	"	"	"
197	Schiltz, Emile (M)	"	"	"
198	Sévigny, Germaine (F)	"	"	"
199	Stevens, Alex (M)	"	"	"
200	St-Arnaud, Rita (F)	"	"	"
201	St-Louis, Dorilla (F)	"	"	"
202	Tessier, Alma (F)	"	"	"
203	Thibeault-Roy, Marie-Ange (F)	"	"	"
204	Thiffeault, Rose-Alma (F)	"	"	"
205	Tremblay, Nazaire (M)	"	"	"
206	Tremblay, Yvonne (F)	"	"	"
207	Turmel, Emile (M)	"	"	"
208	Valliere, Ubald (M)	"	"	"
209	Verrier, Josephxias (M)	"	"	"
210	Verville, Wildie (M)	"	"	"
211	Werth-Bourassa, Marthe (F)	"	"	"
212	Yergeau, Alcee (M)	"	"	"
213	Aubry-Lemire, Alice (F)	"	"	"
214	Boisvert, Marguerite (F)	"	"	"

RURAL/RURALE			electoral district/circonscription	URBAN/URBAINE		
N°	page		TROIS-RIVIERES	N°	page	
	N°	of/de		33	N° 2	of/de 2
polling division section de vote			certified signature(s)-enumerator(s) / signature(s)-recenseur(s) André St-Germain / Nicole Desforges	polling division section de vote		

F 303 **PRELIMINARY LIST OF ELECTORS**

8.5M-7-79

ELECTIONS CANADA

LISTE PRÉLIMINAIRE DES ÉLECTEURS

189221

This list of qualified electors for the polling division number as set out below was prepared for use at the pending federal election from information obtained at the enumeration and has been certified by the signature(s) below as to completeness and correctness so far as is possible.

La présente constitue la liste des électeurs de la section de vote dont le numéro apparaît plus bas préparée en vue de l'élection fédérale en cours d'après les renseignements recueillis lors du recensement. Le(s) recenseur(s) y a(ont) apposé sa(leur) signature, affirmant que cette liste est aussi complète et exacte que possible.

N°			
		LAVIOLETTE	
1	Lahaye Gilbert (M)	623 app 2	G9A 1V6
2	Lemay Danielle (F)	623 app 2	G9A 1V6
		Ste-Geneviève	
3	Girard Marie-Rose (F)	907	G9A 3Y5
4	Veillette Claudette (F)	907	
5	Veillette Arthur (M)	907	
6	Tuhill Janette (F)	907	
7	St-Arneaud Germaine (F)	907	
8	Robert Maria (F)	907	
9	Ross Rose (F)	907	
10	Normandin Raymond (M)	907	
11	Maroies Gérard (M)	907	
12	Lecler Micheal (M)	907	
13	Lefebvre Blanche (F)	907	
14	Levesque Annette (F)	907	
15	Leblanc Aurea (F)	907	
16	Lavoie Germaine (F)	907	
17	Lahaye Léo (M)	907	
18	Fortin Elvia (F)	907	
19	Doyle Simone (F)	907	
20	Comptois Gertrude (F)	907	
21	Comptois Juliette (F)	907	
22	Boivert Ida (F)	907	
23	Arnold Charles-Edouard (M)	907	
24	Abel Charles (M)	907	
25	Anger Lucien (M)	907	
26	Pellerin Jules (M)	929	
27	Désilets Lionel (M)	929	
28	Coté Wilbrod (M)	929	
29	Mazerolle Yvette (F)	929	G9A 3X5
30	Hallé Giselle (F)	943	
31	Hallé Andrée (F)	943	
32	Hallé Conrad (M)	943	
33	Laurent Madeleine (F)	952 app 2	G9A 3X6
34	Gagnon Lucienne (F)	974	G9A 3X7
35	Gagnon René (M)	974	
36	Gélinas Johanne (F)	974	
37	Hébert Manon (F)	989	G9A 3X8
38	Hébert André (M)	989	
39	Hébert Raymonde (F)	989	
40	Hébert Jacques (M)	989	
41	Rousseau George (M)	990	G9A 3X7
42	Joubert Pierre (M)	990	
43	Piché Clémence (F)	992 app 4	
44	Piché René (M)	992 app 4	
45	Bertrand Louise (F)	1014	
46	Lafrenière Manon (F(	1014	
47	Trudel Louis (M)	1014	
48	Gagné Linda (F)	1015	G9A 3X8
49	Durand René (M)	1015	
50	Champagne Cécile (F)	1019 app 1	
51	Lessieur Yvon (M)	1019	
52	Alarie Louisette (F)	1019	
53	Prince Chantal (F)	1022 app 1	G9A 3X7
54	Marchand Michel (M)	1022 app 1	
55	Désaulnier André (M)	1022 app 2	
56	Falardeau Serge (M)	1024	
57	Falardeau Denise (F)	1024	
58	Prince Rock (Jr) (M)	1024	
59	Prince Sylvie (F)	1024	G9A 3X7
60	Prince Lise (F)	1024	G9A 3X7
61	Prince Jeanne (F)	1024	
62	Prince Rock (M)	1024	
63	Veillette Jean (M)	1025 app 1	G9A 3X8
64	Gingras Yves (M)	1025	
65	Jacob Daniel (M)	1027	
66	Jacob Alberte (F)	1027	
67	Lamy Andrée (F)	1048	G9A 3X7
68	Lamy Renée (F)	1048	
69	Lamy Denis (M)	1048	
70	Lamy Mireille (M)	1048	
71	Lamy Jack (M)	1048	
72	Lemire Anthime (M)	1059	G9A 3X8
73	Pépin Sylvie (F)	1059	
74	Tessier René (M)	1059	
75	Tessier Germaine (F)	1059	
76	Milette Armand (M)	1065	
77	Kérouac Jacques (M)	1065	
78	Paradis Jacques (M)	1065	
79	Lebel Jean-Marc (M)	1084	G9A 3X7
80	Beaulieu Marie-Claude (F)	1084	
81	Louiselle MIchel (M)	1088	
82	St-Onge Pierre (M)	1090	
83	Spaek Mario (M)	1090	
84	Doucet Jean-Pierre (M)	1120	
85	Doucet Lucie (F)	1120	
86	Hamel René (M)	1129	G9A 3X8
87	Kemp Marie-Josée (F)	1130	G9A 3X7
		Bonaventure	
88	Baribeau Rose (F)	578	G9A 2B7
89	Williamson Robert (M)	578	
90	Diamond Henri (M)	578 app 1	
91	Houle Ovila (M)	578 app 2	
92	Toupin Réal (M)	578 app 5	
93	Massicotte Rosaire (M)	578 app 7	
94	St-ONge Agnès (F)	578 app 8	
95	Daneau Jean-Paul (M)	578 app 9	
96	Dangerfiell Yvonne (F)	578 app 10	
97	Brunelle Germaine (F)	578 app 11	
98	Girard Cyprien (M)	578 app 12	
99	Dargis Gilles (M)	578 app 14	
100	L'Heureux Gertrude (F)	578 app 15	
101	Thivierge Jacques (M)	578 app 16	
102	Bellemare Serge (M)	604 app 4	G9A 2B4
103	Blais Réal (M)	608 app 6	
104	Martin Gabrielle (F)	614	G9A 2B7
105	Gilbert Eric (M)	618	
106	Moreau Line (F)	618	
107	Desgagné Robin (M)	632	G9A 2B4
108	Gagnon Edouardine (F)	632	
109	Dubé Irma (F)	638	G9A 2B7
110	Dubé Charles-Edouard (M)	638	
111	Fetterley Henriette (F)	640	
112	Descoteaux Emilia (F)	640	
113	Cloutier Thérèse (F)	642	
114	Cloutier Roger (M)	642	
115	Guimond Jean (M)	664	
116	Hains Jean-Claude (M)	664	
117	Giasson Gilles (M)	664	

RURAL/RURALE			electoral district/circonscription	URBAN/URBAINE		
N°	page		Trois-Rivières	N°	page	
	N°	of/de		34	N° 1	of/de 2
polling division section de vote			certified certifié signature(s)-enumerator(s) / signature(s)-recenseur(s) Mireille Lamy Sylvain Poirier	polling division section de vote		

F 303 **PRELIMINARY LIST OF ELECTORS**

8 SM-7-79

ELECTIONS CANADA

189222

LISTE PRÉLIMINAIRE DES ÉLECTEURS

This list of qualified electors for the polling division number as set out below was prepared for use at the pending federal election from information obtained at the enumeration and has been certified by the signature(s) below as to completeness and correctness so far as is possible.

La présente constitue la liste des électeurs de la section de vote dont le numéro apparaît plus bas préparée en vue de l'élection fédérale en cours d'après les renseignements recueillis lors du recensement. Le(s) recenseur(s) y a(ont) apposé sa(leur) signature, affirmant que cette liste est aussi complète et exacte que possible.

N°			
		Bonaventure	
118	Gagné Serge (M)	664	G9A 2B7
119	Sanson Henri-Paul (M)	664	
120	Bouchard Jean-Claude (M)	664	
121	Zuber Camil (M)	664	
122	Carignan Julien (M)	664	
123	Murphy George (M)	664	
124	Croteau Florence (F)	664	
125	Prate Réal (M)	670	
		St-Prosper	
126	Leblanc Anita (F)	987 app 1	G9A 3V7
127	Chauvette Ginette (F)	987 app 2	
128	Chauvette Yvon (M)	987 app 2	
129	Chartray Robert (M)	1011	
130	Chartray Jacqueline (F)	1011	
131	Giasson Jeanned'arc (F)	1011	
132	Blanchette Antonio (M)	1017	
133	Delaunière Hélène (F)	1055	
134	Loiseau Carole (F)	1079	
135	Quigley Dave (M)	1081	
136	Quigley Denise (F)	1081	
137	Blais Réal Mme (F)	1089	
138	Blais Réal (M)	1089	
139	Picard Francine (F)	1091	
140	Lapointe Damien (M)	1093	
141	Fortin Claude (M)	1093	
142	Lapointe Liette (F)	1105	
143	Lapointe Carole (F)	1105	
144	Lapointe Denise (F)	1105	
145	Lapointe Léo-Paul (M)	1105	
146	Giguère Marie-Andrée (F)	1105	
147	Giguère Monique (F)	1105	
148	Giguère Richard (M)	1105	
149	Demontigny Jean (M)	1105	
150	Demontigny Ginette (F)	1105	
151	Proulx Henri-Paul (M)	1109	
152	Proulx Madeleine (F)	1109	
153	Proulx Denise (F)	1109	
154	Vincent Pierre (M)	1109	
155	Lavoie Marc (M)	1111	
156	Pothier Yvonne (F)	1111	
157	Marchand Larry (M)	1113	
158	Marchand Ricard Manon (F)	1113	
159	Vachon Jeanne (F)	1115	
160	Dauphinais Henri (M)	1115	
161	Baribeau Florence (F)	1125	
162	Baribeau Richard (M)	1125	
163	Baribeau Robert (M)	1125	
164	Bergeron Yvette (F)	1125 app 2	
165	Bergeron Lucien (M)	1125 app 2	
166	Houle Camil (M)	1145	G9A 3W2
167	Marquis Roger (M)	1179	G9A 2B7
		Ste-Julie	
168	Mony Louise (F)	623	G9A 1X6
169	Mony Henri-Paul (M)	623	
170	Sauvageau Hébert (M)	625	
171	Sauvageau Thérèse (F)	625	
172	Beaudoin Colette (F)	627	
173	Michel Jean (M)	643	
174	B. Michel Marguerite (F)	643	
175	St-Hylaire Marguerite (F)	651	G9A 1X6
		Niverville	
176	Fortin Serge (M)	572	G9A 2A4
177	Tremblay Réjeanne (F)	572 A	
178	Bergeron Cécile (F)	579	G9A 2A5
179	Loranger Donalda (F)	581	
180	Loranger Joachin (M)	581	
181	Roberge Luc (M)	581	G9A 2A4
182	Roberge Fernande (F)	587	
183	Charette Jacqueline (F)	587	
184	Danis René (M)	595 app 2	G9A2A5
185	Smythe Suzanne (F)	595 app 2	
186	Desnoyers Hélène (F)	597	
187	Hamelin Guy (M)	597	
188	Leclerc Irène (F)	599	
189	Boisvert Charles A (M)	602	G9A 2A4
190	Boisvert Bérengère (F)	602	
191	Boisvert Guy (M)	602	
192	Boisvert André (M)	602	
193	Boisvert Francoise (F)	602	
194	Beaudry Madeleine (F)	603	G9A 2A5
195	Bélanger Joachin (M)	603	
196	Thivierge Roger (M)	610	G9A 2A3
197	Beaudet Raoul (M)	610 app 3	G9A2A4
198	Vaillancourt Joyal (M)	612	
199	Dufresne Gertrude (F)	619	G9A 2A5
200	Schiller Germaine (F)	619	
201	Trudel Thérèse (F)	624	G9A 2A4
202	Trudel Georges (M)	624	
203	Moreau Manuel (M)	625	
204	Paquin Jean (M)	627	G9A 2A5
205	Moreau Line (F)	627	
206	Lamontagne Jeanne G (F)	630	G9A 2A4
207	Dargis Joseph (M)	631	
208	Dargis Jacques (M)	631	
209	Lefebvre Florette (F)	632 A	
210	Bessette Denise (F)	632 B	
211	Bessette Pierrette (F)	632 B	
212	Béland Andrée (F)	634	
213	Lagacé Lisette (F)	635	G9A 2A5
214	Lagacé Elmira (F)	635	
215	Lagacé Emilien (M)	635	
216	B. Leblanc Marguerite (F)	651	G9A 2A4
217	Durand Claude (M)	656	
218	Gravel Diane (F)	656	
219	Rancourt Huguette (F)	658	G9A 2A5
220	Guimond Marie-Aimé (F)	659	
221	Gallien Léa (F)	659	
222	Guimond Michel (M)	659	
223	Boutin Diane (F)	659	
224	Bellerose Gérard (M)	662	G9A 2A4
225	Massicotte Pauline (F)	662	
226	Massicotte Roger (M)	662	
227	Michaud Laure (F)	670	
228	Gravel Lucie (F)	670	
229	Hébert Cécile (F)	670	
230	Gauthier Bernadette (F)	670	
231	Lesage Lydia (F)	670	
232	Bergeron Pauline (F)	675 app 1	
233	Thivierge Lucie (F)	675 app 2	

RURAL/RURALE			electoral district/circonscription	URBAN/URBAINE		
N°	page		Trois-Rivières	N° 34	page	
	N°	of/de			N° 2	of/de 2
polling division / section de vote			certified / certifié: Mireille Lamy — signature(s)-enumerator(s) / signature(s)-recenseur(s): Sylvain Poirier	polling division / section de vote		

189223

F 303 **PRELIMINARY LIST OF ELECTORS**

8.5M-7-79

ELECTIONS CANADA

LISTE PRÉLIMINAIRE DES ÉLECTEURS

This list of qualified electors for the polling division number as set out below was prepared for use at the pending federal election from information obtained at the enumeration and has been certified by the signature(s) below as to completeness and correctness so far as is possible.

La présente constitue la liste des électeurs de la section de vote dont le numéro apparaît plus bas préparée en vue de l'élection fédérale en cours d'après les renseignements recueillis lors du recensement. Le(s) recenseur(s) y a(ont) apposé sa(leur) signature, affirmant que cette liste est aussi complète et exacte que possible.

BONAVENTURE

N°				
1	CARRIER, YVAN	(M)	575 Apt.1	G9A 2B8
2	DESCHENES, DENIS	(M)	Apt.4	"
3	LABRECHE, LINDA	(F)	Apt.5	"
4	PELLETIER, MICHEL	(M)	Apt.5	"
5	RICHARD, GILLES	(M)	Apt.6	"
6	BEAUCHESNE, GASTON	(M)	577	"
7	GUIMOND, CAROLE	(F)	589	"
8	ALLARD, JACQUELINE	(F)	589A	"
9	ALLARD, SIMONE	(F)	589A	"
10	PELLETIER, JEAN-CHRISTIAN	(M)	589A	"
11	TELLIER, JEAN-ROSAIRE	(M)	609	"
12	GUEVIN, GILLES	(M)	625	"
13	GUEVIN, LOUISE	(F)	625	"
14	HAMELIN, CAROLE	(F)	627	"
15	HAMELIN, JEANNE D'ARC	(F)	627	"
16	ST-PIERRES, BENOIT	(M)	629	"
17	RIVARD, LUC	(M)	633 Apt.1	"
18	DOUCET, JULIETTE	(F)	633 Apt.3	"
19	DOUCET, MONIQUE	(F)	633 Apt.3	"
20	DOUCET, SIMONE	(F)	633 Apt.3	"
21	DOUCET, SUZANNE	(F)	633 Apt.3	"
22	BEAULIEU, JEAN	(M)	633 Apt.4	"
23	BEAULIEU, JEANNINE	(F)	633 Apt.4	"
24	BEAULIEU, MARC	(M)	633 Apt.4	"
25	BEAULIEU, REGINALD	(M)	633 Apt.4	"
26	RIVARD, HELENE	(F)	633 Apt.5	"
27	RIVARD, LUCIENNE	(F)	633 Apt.5	"
28	RIVARD, SUZIE	(F)	633 Apt.5	"
29	DOUCET, CLAUDE	(M)	633 Apt.6	"

N°				
30	DOUCET, MICHELINE	(F)	633 Apt.6	G9A 2B8
31	BOISVERT, JEANNETTE	(F)	645	"
32	BOUCHARD, ALBANIE	(F)	645	"
33	COSSETTE, BLANCHE	(F)	645	"
34	PEPIN, JEANNETTE	(F)	645	"
35	DOYON, ERNEST	(M)	645 Apt.1	"
36	HERARD, DENIS	(M)	645 Apt.1	"
37	LEMIRE, MAURICE	(M)	645 Apt.2	"
38	CARIGNAN, ALIETTE	(F)	645 Apt.3	"
39	LARIVIERE, CORINNE	(F)	645 Apt.3	"
40	CARIGNAND, ROLLAND	(M)	645 Apt.4	"
41	LANGELIER, THOMAS	(M)	645 Apt.4	"
42	CLOUTIER, ROSE-AIMEE	(F)	645 Apt.5	"
43	RAYMOND, MARIE-JEANNE	(F)	645 Apt.5	"
44	BOISVERT, ANNETTE	(F)	645 Apt.6	"
45	BOISVERT, RBSAIRE	(M)	645 Apt.6	"
46	GUILLEMETTE, EVA	(F)	645 Apt.7	"
47	GUILLEMETTE, SYLVIO	(M)	645 Apt.7	"
48	BUISSON, ANDREE	(F)	657 Apt.2	"
49	RICHER, DENISE	(F)	669	G9A 2B9
50	COTE, MAURICE	(M)	676 Apt.1	G9A 2C1
51	DEKEYSER, SUZANNE	(F)	" Apt.3	"
52	YEON, LOUISE	(F)	" Apt.4	"
53	GINGRAS, BERNARD	(M)	" Apt.5	"
54	GRANDMONT, AIME	(M)	" Apt.6	"
55	NORMANDIN, NOELLA	(F)	" Apt.7	"
56	GAGNON, MIREILLE	(F)	" Apt.8	"
57	GARCEAU, RENE	(M)	" Apt.9	"
58	HAMEL, PAUL-EMILE	(M)	" Apt.10	"
59	DUBE, JEAN-YVES	(M)	" Apt.11	" "
60	CARON, MARTIN	(M)	" Apt.12	"

RURAL/RURALE			electoral district/circonscription	URBAN/URBAINE		
N°	page		TROIS-RIVIERES	N°	page	
	N°	of/de	certified certifié signature(s)-enumerator(s) / signature(s)-recenseur(s)	35	N° 1	of/de 5
polling division section de vote				polling division section de vote		

F 303 **PRELIMINARY LIST OF ELECTORS**

8 5M-7-79

ELECTIONS CANADA

LISTE PRÉLIMINAIRE DES ÉLECTEURS 189224

This list of qualified electors for the polling division number as set out below was prepared for use at the pending federal election from information obtained at the enumeration and has been certified by the signature(s) below as to completeness and correctness so far as is possible.

La présente constitue la liste des électeurs de la section de vote dont le numéro apparaît plus bas préparée en vue de l'élection fédérale en cours d'après les renseignements recueillis lors du recensement. Le(s) recenseur(s) y a(ont) apposé sa(leur) signature, affirmant que cette liste est aussi complète et exacte que possible.

BONAVENTURE (SUITE)

N°				
61	PRIMA, YVES-GUY (M)	676	Apt.14	G9A 2C1 "
62	COUTURE, HELENE (F)	"	Apt.15	"
63	LAPOLICE, JACQUES (M)	"	Apt.16	"
64	CHAMPAGNE, JOHANNE (F)	"	Apt.17	"
65	ROBERT, CLAUDE (M)	"	Apt.19	"
66	ST-YVES, GILBERTTE (F)	"	Apt.20	"
67	LEVASSEUR, DENIS (M)	"	Apt.21	"
68	COMTOIS, CLAUDE (M)	"	Apt.22	"
69	POTHIER, SYLVAIN (M)	"	Apt.23	"
70	LEBRUN, CHRISTIAN (M)	"	Apt. 24	"
71	LAUNIER, LISON (F)	"	Apt.25	"
72	ANDRE, ALINE (F)	"	Apt.26	"
73	GAUTHIER, DENISE (F)	"	Apt.28	"
74	VILLEMURE, ANDRE (M)	"	Apt.30	"
75	GAGNE, HUGUETTE (F)	"	Apt.31	"
76	GARCEAU, ALAIN (M)	"	Apt.34	"
77	BOISVERT, MARIELLE (F)	680		"
78	BOISVERT, PAUL-EMILE (M)	680		"
79	DUPLESSIS, JOCELYNE (F)	692	Apt.1	"
80	RIVARD, ANDRE (M)	692	Apt.2	"
81	RIVARD, GISELE (F)	692	Apt.2	"
82	RIVARD, SIMONE (F)	692	Apt.2	"
83	LAINESSE, MADELEINE (F)	692	Apt.3	"
84	RIVARD, HELENE (F)	692	Apt.4	"
85	BEAUDOIN, NORMAND (M)	692	Apt.5	"
86	CORBIN, GINETTE (F)	692	Apt.6	"
87	CORBIN, JACQUES (M)	692	Apt.6	"
88	VIGNEAULT, GUY (M)	692	Apt.7	"
89	GODON, GINETTE (F)	700	Apt.2	"
90	LAPLANTE, ANDRE (M)	700	Apt.2	G9A 2C1 "
91	DUPONT, ARMAND (M)	708	Apt.2	"
92	DUPONT, LYDIA (F)	708	Apt.2	"
93	ARSENAULT, PAUL (M)	709	Apt.1	G9A 289
94	DUMONT, HELENE (F)	709	Apt.1	"
95	DALLAIRE, JEANNINE (F)	709	Apt.2	"
96	LORD, GINETTE (F)	709	Apt.3	"
97	POIRIER, RACHEL (F)	709	Apt.4	"
98	TOPAN, ORLANDO (M)	709	Apt.4	"
99	MARINEAU, ALEXANDRA (F)	718	Apt.2	G9A2C1
100	MARINEAU, CECILE (F)	718	Apt.2	"
101	PEPIN, YVES (M)	735		G9A289
102	RICHARD, GASTON (M)	735		"
103	CHIASSON, ANDRE (M)	743	Apt.1	"
104	HOULE, SONIA (F)	"	Apt.2	"
105	VALADE, SYLVAIN (M)	743	Apt.2	"
106	BOISVERT, FABIEN (M)	743	Apt.4	"
107	MARCHILDON, LOUISE (F)	743	Apt.4	"
108	DUHAIME, ROSE-ANNA (F)	756	Apt.1	G9A2C1
109	BOISVERT, GINETTE (F)	"	Apt.2	"
110	THIFFAULT, JEAN-PAUL (M)	"	Apt.2	"
111	RHEAULT, DENIS (M)	775	Apt.3	G9A 288
112	CHAMBERLAND, SR LUCILLE	783	Apt.1	G9A289
113	GERMAIN, SOEUR THERESE	"	Apt.1	"
114	LEMIRE, SOEUR CECILE	"	Apt.1	"
115	CLOUTIER, HELENE (F)	"	Apt.2	"
116	DUGUAY, FRANCOIS (M)	"	Apt.2	"
117	GAGNON, JACQUELINE (F)	"	Apt.3	"
118	GAGNON, LOUISE (F)	"	Apt.3	"
119	GARCEAU, BRIGITTE (F)	"	Apt.4	"

RURAL/RURALE			electoral district/circonscription	URBAN/URBAINE		
N°	page N°	of/de	TROIS- RIVIERES	N° 35	page N° 2	of/de 5
polling division section de vote			certified certifié signature(s)-enumerator(s) / signature(s)-recenseur(s) Lyne Carrier Line Morin	polling division section de vote		

189225

F 303 **PRELIMINARY LIST OF ELECTORS**

8.5M-7-79

ELECTIONS CANADA

LISTE PRÉLIMINAIRE DES ÉLECTEURS

This list of qualified electors for the polling division number as set out below was prepared for use at the pending federal election from information obtained at the enumeration and has been certified by the signature(s) below as to completeness and correctness so far as is possible.

La présente constitue la liste des électeurs de la section de vote dont le numéro apparaît plus bas préparée en vue de l'élection fédérale en cours d'après les renseignements recueillis lors du recensement. Le(s) recenseur(s) y a(ont) apposé sa(leur) signature, affirmant que cette liste est aussi complète et exacte que possible.

N°	
	BONAVENTURE (SUITE)
120	GARCEAU, JEAN-JULES (M) 783 Apt.4 " G9A2B9
121	GARCEAU, LUC (M) " Apt.4 "
122	GARCEAU, MARC (M) " Apt.4 "
123	MANSEAU, EDITH (F) " Apt.5 "
124	PLANTE, LOUISE (F) " Apt.6 "
125	PLANTE, MARIO (M) " Apt.6 "
126	BOUDREAULT, CECILE (F) " Apt.7A "
127	BOUDREAULT, WILFRID (M) " Apt.7A "
128	GUILLEMETTE, CHRISTIAN (M) " Apt.7B "
129	CLARKE, GABRIELLE (F) 790 Apt.1 G9A 2C1
130	LAFOND, YVETTE (F) " Apt.2 "
131	LESSARD, CECILE (F) " Apt.3 "
132	MORRISSETTE, NORMANDE (F) " Apt.4 "
133	CLARKE, MARY (F) " Apt.5 "
134	CAUMARTIN, JEAN (M) 797 G9A 2B9
135	CAUMARTIN, LYNE (F) " "
136	CAUMARTIN, MARIE- BERTHE (F) 797 "
137	CAUMARTIN, REGINALD (M) " "
138	GUERTIN, RAYMONDE (F) " Apt.2 " "
139	DUCHARME, PIERRE (M) " Apt.3 "
140	LACOMBE, JEANNETTE (F) " Apt.4 "
141	DUMAS, GERTRUDE (F) 800A G9A 2C1
142	DUMAS, ROLAND (M) 800A "
143	TROTTIER, ROLLAND (M) 800 Apt.1 "
144	DOUCET, ANDRE (M) " Apt.2 "
145	TOUPIN, NORMAND (M) " Apt.3 "
146	BOUCHER, LEO (M) " Apt.4 "
147	MORINVILLE, GILLES (M) " Apt. 5 "
148	ROCHELEAU, DANIEL (M) " Apt.6 "
149	LEVESQUE, RENE (M) 800 Apt.7 G9A 2C1
150	LEPINE, MARTIAL (M) " Apt.8 "
151	DESROSIERS, LEOPOLD (M) " Apt.9 "
152	MARCHAND, ALPHONSINE (F) "Apt.10 "
153	RIVEST, MICHEL (M) " Apt.11 "
154	GENDRON, JACQUES (M) 810 Apt.1 "
155	CAUMARTIN, MARIE-ANGE (F) 810 Apt.2 "
	NIVERVILLE
156	SAVARD, ROLANDE (F) 685 G9A 2A7
157	JUTRAS, LEO (M) 695 "
158	FOURNIER, GUY (M) 695A "
159	GRANDBOIS, GERMAINE (F) 735 Apt.1"
160	GRANDBOIS, ROSE (F)735 Apt.1 "
161	LACOURSE, DANIEL (M) " Apt.2 "
162	PAINCHAUD, JOHANNE (F) "Apt.2 "
163	MELANCON,FERNANDE (F) 751 "
164	MELANCON, MAURICE (M) 751 "
165	MILETTE, FRANCINE (F) 759 "
166	MILLETTE, MADELEINE (F) 759 "
167	MILETTE, PHILIPPE (M) 759 "
168	BENOIT, ARISTIDE (M) 761 "
169	BENOIT, MONIQUE (F) 761 "
170	VEZINA, DENISE (F) 791 "
	SAINT-DENIS
171	OUELLETTE, CHANTAL (F) 1195 Apt.1 G9A3Z4
172	GODON, BERNADETTE (F) 1228 G9A 3Z5
173	GODON, LINDA (F) 1228 "
174	CADORETTE, GEORGETTE (F) 1230 "

RURAL/RURALE			electoral district/circonscription	URBAN/URBAINE		
N°	page		TROIS-RIVIERES	N°	page	
	N°	of/de		35	N° 5	of/de 5
polling division section de vote			certified certifié signature(s)-enumerator(s) / signature(s)-recenseur(s) Lyne Caumartin Line Morin	polling division section de vote		

189226

F 303 **PRELIMINARY LIST OF ELECTORS**

8 5M-7-79

ELECTIONS CANADA

LISTE PRÉLIMINAIRE DES ÉLECTEURS

This list of qualified electors for the polling division number as set out below was prepared for use at the pending federal election from information obtained at the enumeration and has been certified by the signature(s) below as to completeness and correctness so far as is possible.

La présente constitue la liste des électeurs de la section de vote dont le numéro apparaît plus bas préparée en vue de l'élection fédérale en cours d'après les renseignements recueillis lors du recensement. Le(s) recenseur(s) y a(ont) apposé sa(leur) signature, affirmant que cette liste est aussi complète et exacte que possible.

N°

SAINT-DENIS (SUITE)

175	RICHARD, MAURICE (M)	1232	G9A 3Z5
176	LANGIS, MARTINE (F)	1241	G9A 3Z4
177	LIZE, CELINE (F)	1243	"
178	LIZE, JACQUES (M)	1243	"
179	LIZE, JOHANNE (F)	1243	"
180	LABARRE , EVELYNE (F)	1247	"
181	LEMIRE, SERGE (M)	1247	"
182	PERREAULT, JOHANNE (F)	1249	"
183	SICARD, JEAN-YVES (M)	1264	G9A 3Z5
184	SICARD, SUZANNE (F)	1264	"

SAINTE-MARIE

185	TROTTIER, MICHEL (M)	1172	G9A 3T6
186	TROTTIER, SUZANNE (F)	1172	"
187	DUHAIME, SYLVIE (F)	1176	"
188	CHANDONNET, JOHANNE (F)	1178	"
189	LAFORME, FRANCOIS (M)	1178	"
190	DOUCET, EUGENE (M)	1178A	App.1 "
191	WILLARD, WILLIAM (M)	1178A	App.2 "
192	FORTIER, SYLVIE (F)	1178A	App.3 "
194	MILETTE, ARMAND (M)	1182	"
195	BERGERON, PIERRE (M)	1182A	"
196	DESCHESNES, ROBIN (M)	1182A	"
197	HUBERT, CECILE (F)	1184A	"
198	FORGET, GASTON (M)	1184B	"
199	FAFARD, LISE (F)	1213	G9A 3T8
200	PICARD, FERNAND (M)	1215	"
201	PICARD, RITA (F)	1215	"
202	STEVENS, ANNE-MARIE (F)	1219	"

N°

SAINTE-MARIE (SUITE)

203	STEVENS, ALINE (F)	1227	G9A 3T8
204	STEVENS, MARCEL (M)	1227	"
205	DUMAS, LUCIE (F)	1233	"
206	RICARD, MARIE-ANNA (F)	1233	"
207	DUMAS, DANIEL (M)	1235	"
208	DIONNE, JACQUES (M)	1251	"
209	DIONNE, ODETTE (F)	1251	"
210	CLERMONT, JEANNETTE (F)	1253	"
211	CURADAU, LUCILLE (F)	1253	"
212	APRAN, LEDA (F)	1267	"

SAINT-OLIVIER

213	NORMAND, RAYMOND (M)	1186	G9A 4B9
214	BLAIS, ANDRE (M)	1188	"
215	RIVON, JACQUELINE (F)	1218	"
216	LAMBERT, EDITH (F)	1220	"
217	LAMBERT, EMILE (M)	1220	"
218	THIBEAULT, ELPHEGE (M)	1226	"
219	THIBEAULT, JEAN-GUY (M)	1226	"
220	THIBEAULT, JEANNETTE (F)	1226	"
221	MEUNIER, HENRIETTE (F)	1228	"
222	MILETTE, JACQUES (M)	1252	"
223	MILETTE, THERESE (F)	1252	"
224	CHAMPAGNE, JEAN-PAUL (M)	1276	App.4 "
225	LAMONTAGNE, JEAN-MARC (M)	1276	App.5 "
226	DAMOURS, CLAUDE (M)	1276	App.7 "
227	HAMEL, ERNEST (M)	1276	App.8 "
228	GILBERT, NORMAND(M)	1276	App.27 "
229	BOUCHARD, LUDGER (M)	1280	App.14 "

RURAL/RURALE			electoral district/circonscription	URBAN/URBAINE		
N°	page		TROIS-RIVIERES	N°	page	
	N°	of/de		35	N° 4	of/de 5
polling division section de vote			certified certifié signature(s)-enumerator(s) / signature(s)-recenseur(s)	polling division section de vote		

189227

F 303 **PRELIMINARY LIST OF ELECTORS**

8.5M-7-79

ELECTIONS CANADA

LISTE PRÉLIMINAIRE DES ÉLECTEURS

This list of qualified electors for the polling division number as set out below was prepared for use at the pending federal election from information obtained at the enumeration and has been certified by the signature(s) below as to completeness and correctness so far as is possible

La présente constitue la liste des électeurs de la section de vote dont le numéro apparaît plus bas préparée en vue de l'élection fédérale en cours d'après les renseignements recueillis lors du recensement. Le(s) recenseur(s) y a(ont) apposé sa(leur) signature, affirmant que cette liste est aussi complète et exacte que possible.

N°				
	SAINT-OLIVIER (SUITE)			
			G9A489	
230	GAGNON, JEANNE (F)	1280	App.15	"
231	MORIN, GILLES (M)	1280	App.16	"
232	PAPILLON, CLAIRE (F)	1280	App.17	"
233	TARDIF, JOCELYNE (F)	1280	App.19	"
	SAINT-PROSPER			
			G9A 3W1	
234	SAVARD, ROLAND (M)	1146	App.1A	"
235	GAGNON, PIERRE (M)	1146	App.3	"
236	PICHETTE, EMERY (M)	1146	App.4	"
237	PERUSSE, PIERRE (M)	1146	App.5	"
238	FLEURY, ROLAND (M)	1146	App.6	"
239	MARTIN, LISE (F)	1146	App.7	"
240	DUBORD, FERNAND (M)	1146	App.9	"
241	HARVEY, GUY (M)	1146	App.11	"
242	MONTPLAISIR, FERDINAND (M)	1146	App.12	"
243	BARRETTE, LEOPOLD (M)	1146	App.16	"
244	FORGUES, MARCO (M)	1146	App.18	"
245	LORANGER, CLAIRE (F)	1148		"
246	LORANGER, GERARD (M)	1148		"
247	LORANGER, JOHANNE (F)	1148		"
248	LORANGER, CLAUDE (M)	1154	App.1	"
249	DESILETS, MARGUERITE (F)	1154	App.2	"
250	LEFEBVRE, ELIANA (F)	1154	App.3	"
251	COSSETTE, LINE (F)	1160		"

RURAL/RURALE			electoral district/circonscription	URBAN/URBAINE		
N°	page		TROIS-RIVIÈRES	N° 35	page	
	N°	of/de			N° 5	of/de 5
polling division section de vote			certified certifié signature(s)-enumerator(s) / signature(s)-recenseur(s) Lyne Comeau et Pin / LINE MOREAU	polling division section de vote		

189228

F 303 **PRELIMINARY LIST OF ELECTORS**

ELECTIONS CANADA

LISTE PRÉLIMINAIRE DES ÉLECTEURS

8 5M-7-79

This list of qualified electors for the polling division number as set out below was prepared for use at the pending federal election from information obtained at the enumeration and has been certified by the signature(s) below as to completeness and correctness so far as is possible.

La présente constitue la liste des électeurs de la section de vote dont le numéro apparaît plus bas préparée en vue de l'élection fédérale en cours d'après les renseignements recueillis lors du recensement. Le(s) recenseur(s) y a(ont) apposé sa(leur) signature, affirmant que cette liste est aussi complète et exacte que possible.

N°			
	LAVIOLETTE		
			G9A 1V4
1	AESCHIMANN, JEAN-MARC (M)		543
2	BEGIN, CHANTAL (F)		543
3	BERGERON, PAUL-EMILE (M)		559
4	BERGERON, YVETTE (F)		559
5	POTHIER, GENEVIEVE (F)		561
6	PAQUIN, P. HELENE (F)		561
	950 ROYALE		
	PLACE DU CENTRE		G9A 4H8
7	PERRUTEL, CAROLE (F)	App.	301
8	PERRUTEL, CHARLES (M)	"	301
9	GENEST, FRANCINE (F)	"	303
10	POIRIER, GERARD (M)	"	304
11	POIRIER, JEANNETTE (F)	"	304
12	LAMY, GASTON (M)	"	305
13	PICHE, MARIE-ANGE (F)	"	306
14	LORANGER, ROBERT (M)	"	307
15	LORANGER, MARGUERITE (F)	"	307
16	BELLEFEUILLE, FLORIDA (F)	"	308
17	LAJOIE, GERMAINE (F)	"	310
18	LAJOIE, ROLAND (M)	"	310
19	GENDRON, MARIE-ROSE (F)	"	311
20	VIAU, GERTRUDE (F)	"	311
21	NADEAU, LAURETTE (F)	"	312
22	NADEAU, TELESPHORE (M)	"	312
23	POULIN, MARC (M)	"	402
24	POULIN, PAULETTE (F)	"	402
25	DESLAURIERS, BLANCHE (F)	"	403
26	LANDRY, ANTOINETTE (F)	"	404
27	LAJOIE, BERTHA (F)	"	405
28	BIRON, MARIE (F)	"	406
29	SIMARD, GISELE (F)	"	407
30	PAQUIN, GERMAINE (F)	"	408
31	BRUNELLE, JEANNE L. (F)	"	409
32	BLANCHET, LIA (F)	"	410
33	BOUCHARD, ANDRE (M)	"	411
34	BOUCHARD, EDDY (M)	"	411
35	DESHAIES, DONAT (M)	"	412
36	TROTTIER, SUZANNE (F)	"	412
37	LAJOIE, SUZANNE (F)	"	501
38	GRAVEL, JULIETTE (F)	"	502
39	LAURIN, BERNADETTE (F)	"	503
40	THERIAULT, RACHEL (F)	"	504
41	VIVIER, MARIO (M)	"	505
42	LAFONTAINE, JULIETTE (F)	"	506
43	COUTURE, JEANNETTE P. (F)	"	507
44	GRIFFIN, JEANNETTE D.(F)	"	508
45	FRIGON, DENISE (F)	"	511
46	FRIGON, GERMAINE (F)	"	511
47	FRIGON, JEANNE (F)	"	511
48	FRIGON, MADELEINE (F)	"	511
49	GOSSELIN, THERESE L. (F)	"	512
50	PICHE, BERNARD (M)	"	601
51	PICHE, FABIENNE (F)	"	601
52	LACROIX, JEANNE (F)	"	602
53	LACROIX, JULES (M)	"	602
54	LEMIRE, JACQUELINE (F)	"	602
55	MONTGRAIN, JACQUELINE (F)	"	603
56	CLOUTIER, GEORGES (M)	"	604

RURAL/RURALE			electoral district/circonscription	URBAN/URBAINE		
N°	page		TROIS-RIVIERES	N° 36	page	
	N°	of/de			N° 1	of/de 5
polling division section de vote			certified certifié signature(s)-enumerator(s) / signature(s)-recenseur(s) Nicole Lavigne / Marie B. Caumartin	polling division section de vote		

189081

F 303 **PRELIMINARY LIST OF ELECTORS**

8.5M-7-79

ELECTIONS CANADA

LISTE PRÉLIMINAIRE DES ÉLECTEURS

189229

This list of qualified electors for the polling division number as set out below was prepared for use at the pending federal election from information obtained at the enumeration and has been certified by the signature(s) below as to completeness and correctness so far as is possible.

La présente constitue la liste des électeurs de la section de vote dont le numéro apparaît plus bas préparée en vue de l'élection fédérale en cours d'après les renseignements recueillis lors du recensement. Le(s) recenseur(s) y a(ont) apposé sa(leur) signature, affirmant que cette liste est aussi complète et exacte que possible.

N°	PLACE DU CENTRE 950 ROYALE (SUITE) G9A 4H8	
57	CLOUTIER, YVONNE (F)	App.604
58	FERRON, JEANNE B. (F)	" 606
59	HAMEL, DORIS (F)	" 607
60	LEFRANCOIS, JEANNETTE (F)	" 608
61	LEPAGE, COLETTE (F)	" 609
62	CLOUTIER, AIME (M)	" 610
63	CLOUTIER, GERMAINE (F)	" 610
64	MARCHAND, SOEUR FLEUR-ANGE (F)	" 611
65	MARLEAU, SOEUR FERNANDE (F)	" 611
66	SARAZIN, DOLORES (F)	" 611
67	DESCOTEAUX, ANNA (F)	" 612
68	DESCOTEAUX, ANTONIN (M)	" 612
69	LAPLANTE, GUY (M)	" 701
70	LAPLANTE, LIETTE L. (F)	" 701
71	LAPLANTE, SOPHIE (F)	" 701
72	FERRON, ROLANDE (F)	" 702
73	TESSIER, HORACE (M)	" 702
74	LEFEBVRE, ALINE (F)	" 703
75	ST-PIERRE, YVETTE B. (F)	" 704
76	DENIS, OLIVIER (M)	" 705
77	BOISCLAIR, SARA V. (F)	" 706
78	GODIN, ANGELE (F)	" 707
79	GENEST, NICOLE (F)	" 710
80	PROVENCHER, CLAIRE B. (F)	" 711
81	PROVENCHER, ROGER (M)	" 711
82	ROCHEFORT, MADAME R. (F)	" 801
83	LABELLE, CONRAD (M)	" 802
84	LABELLE, HELENA (F)	" 802
85	LABELLE, MICHEL (M)	App.802
86	TURPIN, SCOTT (M)	" 803
87	PLOURDE, FERNANDE (F)	" 804
88	AURRY, JULIETTE (F)	" 805
89	CARETTE, GEORGES (M)	" 805
90	MONTCALM, ALIDA (F)	" 806
91	BELLEFEUILLE, ALINE (F)	" 807
92	MARCHAND, ANGELE (F)	" 808
93	MARCHAND, BRIGITTE (F)	" 808
94	CHOUINARD, PAUL (M)	" 809
95	LAJOIE, GERMAINE (F)	" 810
96	VINCENT, ADHEMAR (M)	" 811
97	MARCHAND, JEAN-LOUIS (M)	" 812
98	BOISVERT, FERNANDE (F)	" 901
99	BEAUDRY, Mme JEAN-LOUIS (F)	" 902
100	MARCHILDON, GEORGETTE (F)	" 903
101	DESILETS, ANDRE (M)	" 904
102	DIONNE, ROSE-EVA (F)	" 905
103	BISSON, CLAIRE D. (F)	" 906
104	DORE, FLORIDA (F)	" 907
105	ST-PIERRE-CLOUTIER, FRANCOISE	" 909
106	GAUTHIER, RAYMONDE C. (F)	" 910
107	PAQUIN, GABRIELLE (F)	" 912
108	PAQUIN, JEAN-JACQUES (M)	" 912
109	GREGOIRE, C.-R. (M)	" 1001
110	GREGOIRE, JEANNE D'ARC	" 1001
111	BUJOLD, FIDELE (M)	" 1002
112	BUJOLD, JACQUELINE (F)	" 1002
113	McMURRAY, PHILIPPE (M)	" 1003
114	ST-ONGE, BERNARD (M)	" 1003
115	HAMELIN, LUCILLE (F)	" 1006

RURAL/RURALE			electoral district/circonscription	URBAN/URBAINE	
N°	page		TROIS-RIVIERES	N°	page
	N°	of/de		36	N° 2 of/de 5
polling division section de vote			certified certifié — signature(s)-enumerator(s) / signature(s)-recenseur(s)	polling division section de vote	

Nicole Savoyne — Marie-Berthe Caumartin

189230

F 303 PRELIMINARY LIST OF ELECTORS

8 5M-7-79

ELECTIONS CANADA

LISTE PRÉLIMINAIRE DES ÉLECTEURS

This list of qualified electors for the polling division number as set out below was prepared for use at the pending federal election from information obtained at the enumeration and has been certified by the signature(s) below as to completeness and correctness so far as is possible.

La présente constitue la liste des électeurs de la section de vote dont le numéro apparaît plus bas préparée en vue de l'élection fédérale en cours d'après les renseignements recueillis lors du recensement. Le(s) recenseur(s) y a(ont) apposé s(a)leur) signature, affirmant que cette liste est aussi complète et exacte que possible.

N°				
	PLACE DU CENTRE 950, ROYALE (SUITE)			
116	BLACKBURN, SIMONE	(F)	App.	1008
117	LABRIE, MARY	(F)	"	1010
118	LABRIE, WELLIE	(M)	"	1010
119	TROTTIER, JEANNETTE	(F)	"	1011
120	TROTTIER, MADELEINE	(F)	"	1011
121	LEBLANC, GUY	(M)	"	1012
122	PARADIS, PAUL	(M)	"	1103
123	PARADIS, ROSANNA	(F)	"	1105
124	POLIQUIN, GERMAIN	(M)	"	1106
125	POLIQUIN, YVONNE	(F)	"	1106
126	MONTGRAIN, DENISE	(F)	"	1107
127	BERGERON, EDMONNE C.	(F)	"	1108
128	HIVON, JEANNE	(F)	"	1110
129	HIVON, RAOUL	(M)	"	1110
130	BOUCHARD, ARMAND	(M)	"	1111
131	GIRARDEAU, CARMEN	(F)	"	1111
132	GUILLEMETTE, GEORGETTE G.	(F)	"	1112
133	GUILLEMETTE, JEAN	(M)	"	1112
134	BUREAU, MONIQUE	(F)	"	1201
135	TROTTIER, GEMMA	(F)	"	1202
136	TROTTIER, MARCEL	(M)	"	1202
137	PETIT, ANTOINETTE	(F)	"	1203
138	BELANGER, MICHELLE	(F)	"	1206
139	LEMAY, JOCELYNE	(F)	"	1208
140	DOUCET, PIERRE	(M)	"	1209
141	THIFFAULT, HERVE	(M)	"	1212
142	THIFFAULT, CECILE	(F)	"	1212
143	LACROIX, ROSE-ALINE	(F)	"	1402
144	LEPAGE, JEAN-PIERRE	(M)	"	1403
145	BROUSSEAU, JACQUES	(M)	"	1404
146	LANDRY, CHARLES-EDOUARD	(M)	App.	1405
147	BELLEFEUILLE, GILLES L.	(M)	"	1408
148	L'HEUREUX, SIMONE	(F)	"	1408
149	PAQUET, MARIA B.	(F)	"	1410
150	CARON, ALCIDE	(M)	"	1411
151	CARON, LUCILLE	(F)	"	1411
152	REISCHER, CORINA	(F)	"	1412
153	DIAMOND, JEAN-PAUL	(M)	"	1502
154	BELLEMARE, MICHELINE	(F)	"	1502
155	PROTEAU, MARGUERITE	(F)	"	1506
156	RICARD, JULIETTE	(F)	"	1507
157	FAUCHER, YVETTE	(F)	"	1511
158	LACOURSIERE, JEAN-FRANCOIS	(M)	"	1512
159	LACOURSIERE, LISE	(F)	"	1512
	FIN DE LISTE POUR LA PLACE DU CENTRE			
	RUE ROYALE (SUITE) G9A 4H9			
160	CARPENTIER, MICHELLE	(F)	992 App.	2
161	CINQ-MARS, GILLES	(M)	992 "	3
162	GASCON, ISABELLE	(F)	992 "	3
	1100 rue ROYALE G9A 4H9			
163	GAGNON, RICHARD	(M)	"	2
164	GRAVEL, HELENE	(F)	"	3
165	LESAGE, ANNETTE	(F)	"	4
166	MOISAN, MARIE-BLANCHE	(F)	"	5
167	MARTEL, MARIE-ROSE	(F)	"	6
168	CHAMBERLAND, PAULINE	(F)	"	7
169	DROLET, JEAN	(M)	"	8
170	BERGERON, DOMINIQUE	(F)	"	9
171	LABARRE, ROLAND	(M)	"	10
172	LABARRE, SYLVAIN	(M)	"	10

RURAL/RURALE			electoral district/circonscription	URBAN/URBAINE		
N°	page		TROIS-RIVIERES	N°	page	
	N°	of/de		36	N° 3	of/de 5
polling division section de vote			certified / certifié — signature(s)-enumerator(s) / signature(s)-recenseur(s)	polling division section de vote		
			Nicole Lavigne / Marie B. Caumartin			

F 303 **PRELIMINARY LIST OF ELECTORS**

8 5M-7-79

ELECTIONS CANADA

189231

LISTE PRÉLIMINAIRE DES ÉLECTEURS

This list of qualified electors for the polling division number as set out below was prepared for use at the pending federal election from information obtained at the enumeration and has been certified by the signature(s) below as to completeness and correctness so far as is possible.

La présente constitue la liste des électeurs de la section de vote dont le numéro apparaît plus bas préparée en vue de l'élection fédérale en cours d'après les renseignements recueillis lors du recensement. Le(s) recenseur(s) y a(ont) apposé sa(leur) signature, affirmant que cette liste est aussi complète et exacte que possible.

N°				
	1100 ROYALE (SUITE)			
			G9A	4H9
173	MARTIN, PIERRE	(M)	App.	11
174	PROULX, EVARISTE	(M)	"	12
175	THERRIEN, ROSE	(F)	"	13
176	TUN THAT-THIEN	(M)	"	14
177	BLANCHETTE, ANDREE	(F)	"	15
178	HOGUE, NORMAND	(M)	"	16
179	DUGUAY, NORMAND	(M)	"	17
180	BOISVERT, JULES	(M)	"	18
181	GELINAS, HELENE	(F)	"	19
182	JALBERT, PIERRE	(M)	"	20
183	LAVALLEE, GERMAINE	(F)	"	21
184	THERIAULT, FERNAND	(M)	"	21
185	LEFEBVRE, LINA	(F)	"	22
	RUE STE-JULIE			
			G9A	1X4
186	BIGUE, LAURIER	(M)	453	"
187	BIGUE, PAULINE	(F)	453	"
188	LALIBERTE, THERESE	(F)	455	"
189	PLAMONDON, EPHREM	(M)	461	"
190	MILOT, ODINA	(F)	461	"
191	PROTEAU, BENOIT	(M)	461	"
192	ELLIOTT, ALICE	(F)	461	"
193	ARCAND-BEAUMIER, AURORE	(F)	469	"
194	TRAHAN, LINDA	(F)	469	"
195	PERRON, CLAUDE	(M)	477	"
196	PERRON, JACQUELINE	(F)	477	"
197	ARSENAULT, AZILDA	(F)	479	"
			G9A	1X5
198	JONCAS, REINE	(F)	480	"
199	RIVARD, SIMONE	(F)	482	"
			G9A	1X5
200	DUBUC, GINETTE	(F)	484	"
201	PINARD, FRANCOIS	(M)	484	"
202	BARIL, DANIELLE	(F)	492	"
203	BOURASSA, SYLVIE	(F)	492	"
			G9A	1X4
204	FORTIN, MARIE-ANNA	(F)	493	"
205	LACASSE, ANDRE	(M)	493	"
206	LACASSE, JEAN-YVES	(M)	493	"
207	LACASSE, LOUISETTE	(F)	493	"
208	LACASSE, MARC	(M)	493	"
			G9A	1X5
209	DUMAIS, FLORENT	(M)	500	"
210	DUMAIS, JEANNE	(F)	500	"
			G9A	1X4
211	GUILBERT, ALICE	(F)	505	"
212	GUILBERT, GASTON	(M)	505	"
			G9A	1X5
213	DUFRESNE, EUGENIE	(F)	508	"
214	DUFRESNE, FERNAND	(M)	508	"
215	DUFRESNE, JACQUES	(M)	508	"
216	DUFRESNE, JEANINE	(F)	508	"
217	DE LAGRAVE, EVA	(F)	516 App.	1 "
218	DE LAGRAVE, LEO	(M)	516 "	1 "
219	DE LAGRAVE, MICHEL	(M)	516 "	1 "
220	BOURGON, JEAN-GUY	(M)	516 "	2 "
221	MORIN, LUCILLE	(F)	516 "	2 "
222	BOULARD, ANNETTE	(F)	524 "	1 "
223	BOULARD, GASTON	(M)	524 "	1 "
224	BOULARD, GASTON JUNIOR	(M)	524 "	1 "
			G9A	1X4
225	BRIDGES, CECILE	(F)	527	"
226	BRIDGES, GEMMA	(F)	527	"
227	BRIDGES, KATHLEEN	(F)	527	"
228	BRIDGES, LINDA	(F)	527	"

RURAL/RURALE			electoral district/circonscription	URBAN/URBAINE		
N°	page		TROIS-RIVIERES	N° 36	page	
	N°	of/de			N° 4	of/de 5
polling division section de vote			certified certifié signature(s)-enumerator(s) / signature(s)-recenseur(s) Nicole Sauvagne / Marie B. Caumartin	polling division section de vote		

189232

F 303

8 5M-7-79

PRELIMINARY LIST OF ELECTORS

ELECTIONS CANADA

LISTE PRÉLIMINAIRE DES ÉLECTEURS

This list of qualified electors for the polling division number as set out below was prepared for use at the pending federal election from information obtained at the enumeration and has been certified by the signature(s) below as to completeness and correctness so far as is possible.

La présente constitue la liste des électeurs de la section de vote dont le numéro apparaît plus bas préparée en vue de l'élection fédérale en cours d'après les renseignements recueillis lors du recensement. Le(s) recenseur(s) y a(ont) apposé sa(leur) signature, affirmant que cette liste est aussi complète et exacte que possible.

N°						
	RUE STE-JULIE					
						G9A 1X4
229	BRIDGES, MICHAEL	(M)	527			"
230	BRIDGES, PERCY	(M)	527			"
231	BRIDGES, STEPHEN	(M)	527			"
						G9A 1X5
232	MAYER, CLAIRE	(F)	532	App.	1	
233	LANGEVIN, GUY	(M)	532	App.	2	G9A 1X5
234	CHARLAND, ALINE	(F)	540	"	1	"
235	CHARLAND, DENIS	(M)	540	"	1	"
236	MAGNY, ALBA	(F)	540	"	2	"
237	MAGNY, PAUL	(M)	540	"	2	"
238	MAGNY, ROLAND	(M)	540	"	2	"
239	CRETE, FRANCOIS	(M)	548			"
240	MAILHOT, CLODIA	(F)	549			G9A 1X4
241	MAILHOT, JEAN-CLAUDE	(M)	549			"
242	FERRON, FERNAND	(M)	564			G9A 1X5
243	FERRON, GERMAINE	(F)	564			"
244	DROLET, PAULINE	(F)	570			"
245	BOULANGER, MICHEL	(M)	572			"
246	GRENIER, MARIE-JOSEE	(F)	572			"
247	FOURNIER, MARIE-THERESE	(F)	573	App.	1	
						G9A 1X4
248	FOURNIER, MICHELINE	(F)	573	App.	1	
						G9A 1X4
249	LANDRY, CLAIRE	(F)	573	App.	2	G9A 1X4
250	LAFLAMME, LAURENCE	(F)	573	App.	3	
						G9A 1X4

RURAL/RURALE			electoral district/circonscription	URBAN/URBAINE		
N°	page		TROIS-RIVIERES	N°	page	
	N°	of/de		36	N° 5	of/de 5
polling division section de vote			certified certifié signature(s)-enumerator(s) / signature(s)-recenseur(s)	polling division section de vote		
			Nicole Lavergne / Marie B. Caumartin			

189233

F 303 **PRELIMINARY LIST OF ELECTORS**

8'5M-7-79

ELECTIONS CANADA

LISTE PRÉLIMINAIRE DES ÉLECTEURS

This list of qualified electors for the polling division number as set out below was prepared for use at the pending federal election from information obtained at the enumeration and has been certified by the signature(s) below as to completeness and correctness so far as is possible.

La présente constitue la liste des électeurs de la section de vote dont le numéro apparaît plus bas préparée en vue de l'élection fédérale en cours d'après les renseignements recueillis lors du recensement. Le(s) recenseur(s) y a(ont) apposé sa(leur) signature, affirmant que cette liste est aussi complète et exacte que possible.

N°				
	Bonaventure			
1	Desjardins Marie Paule(F)	467	Ap.1	G9A2B6
2	Desjardins Thérese (F)		Ap.1	
3	Bombardier Madeleine (F)		Ap.2	
4	Caron Jacques(M)		Ap.3	
5	Courtois Antoinette (F)		Ap.3	
6	Normand Germaine (F)		Ap.4	
7	Paul Rivard (m)		Ap.5	
8	Rivard Noiseux Sylvie (F)		Ap.5	
9	Lord Cécile (F)		Ap.6	
10	Lord Roger (M)		Ap.6	
11	Gingras Marguerite (F)		Ap.7	
12	Gingras Roland (M)		Ap.7	
13	Auger Thérese (F)		Ap.8	
14	Dupont Jules (M)	490	Ap.1	G9A2B4
15	Brunelle Mimi (F)		Ap.2	
16	Houle Annette (F)	491		G9A2B6
17	Boucher Angélina (F)	495	Ap.1	G9A2B6
18	Ricard Annette (F)		Ap.2	
19	Bonneville Jacqueline (F)	499	Ap.1	G9A2B6
20	Houle Léo (M)		Ap.2	
21	Lavoie Marguerite (F)		Ap.3	
22	Houle Raoul (M)		Ap.4	
23	Houle Robert (M)		Ap.4	
24	Diamond Lise (F)		Ap.5	
25	Gelinas Guy (M)		Ap.5	
26	Boisvert Paul (M)	S.S.	Ap.1	
27	Bacon Louis (M)	S.S.	Ap.2	
28	Gaucher Anne-Marie (F)	S.S.	Ap.3	
29	Hardy Chantal (F)	511		G9A2B6
30	Hardy Daniel(M)	511		
31	Hardy Mario(M)	511		
32	Lamotte Marie-France(F)	515		G9A2B6
33	Leblanc Marguerite (F)	515		
34	Roberts Pauline (F)	515		
35	Rousseau Pierre (M)	549		G9A2B6
36	Gagnon Ginette (F)	557		G9A2B6
37	Martin Denise(F)	557		
38	Charland Marie-Claude(F)	559	Ap.1	G9A2B6
39	Bourassa Lise (F)		Ap.2	
40	Groleau Loraine (F)		Ap.2	
41	Vigneault Simone (F)		Ap.3	
42	Tremblay Daniel (M)		Ap.4	
43	Terrien Lucie (F)		Ap.4	
44	Séguin Albert (M)		Ap.5	
45	Couture Benoit (M)	560		G9A2B4
46	Dubé Ann (F)	562		G9A2B4
47	Massicotte Denis (M)	562		
48	Cadorette Diane (F)	564		G9A2B4
49	Desormeaux Richard (M)	564		
	Niverville			
50	Mainville Alcide (M)	428		G9A2A2
51	Mainville Simone (F)	428		
52	Lizé Emilienne (F)	436		G9A2A2
53	Lizé Julie (F)	436		
54	CrêteFraçoise (F)	439		G9A2A3
55	Longpré Jeanne (F)	439	A	
56	Lafrenière Jean-François	439	Ap.2	
57	Rousseau Juliette (F)	446		G9A2A2
58	Rousseau Raymond (M)	446		
59	Methot Andrée (F)	448		G9A2A2
60	St-Arnaud Benoit (M)	448	B	
61	Vaillant Jeanne (F)	453		G9A2A3
62	Edstrom H. Angèle (F)	455	Ap.1	G9A2A3
63	Edstrom Sylvie (F)		Ap.1	
64	Lamy Réjean (M)		Ap.2	
65	Richard Jeannine (F)		Ap.3	
66	Richard Samuel (M)		Ap.3	
67	Anctil Cécile (F)	467		G9A2A3
68	Bégin Marguerite (F)	467		
69	Bilodeau Rita (F)	467		
70	Boilarg Pauline (F)	467		
71	Bouillé Mariette (F)	467		
72	Champagne Jeanne D'arc	467		
73	Constantin Lucienne (F)	467		
74	Desaulniers Rita (F)	467		
75	Drolet Catherine (F)	467		
76	Gauthier Paquerette (F)	467		
77	Gélinas Irène (F)	467		
78	Gravel Eliane (F)	467		
79	Gravel Germaine (F)	467		
80	Létourneau Aline (F)	467		
81	Paradis Berthe (F)	467		
82	Piché Jeanne (F)	467		
83	Robitaille Cléona (F)	467		
84	Roseberry Elmire (F)	467		
85	Savard Cécile (F)	467		
86	Tremblay Adélaide (F)	467		
87	Abram Villemure Marie(F)	470		G9A2A2
88	Alarie Renée (F)	472	Ap.2	G9A2A2
89	Chevrier Jean (M)		Ap.2	
90	Pépin Carmen (F)		Ap.3	
91	Vézina Yvon (M)	473		G9A2A3
92	Bistodeau Linda (f)	476		G9A2A2
93	Drouin Guy (M)	476		
94	Girard Alain (M)	478		G9A2A2
95	Girard Sylvain (M)	478		
96	Girard Yolande (F)	478		
97	Laneuville Edwidge (M)	482		G9a2A2
98	Laneuville Louis-P. (M)	482		
99	Leblanc Alberta (F)	484		G9A2A2
100	Cadorette Edmond (M)	486	Ap.1	G9A2A2
101	Cadorette Stella (F)		Ap.1	
102	Lacroix Anne-Sylvie (F)		Ap.2	
103	Brouard Pierre (M)	489	Ap.1	G9A2A3
104	Cyrenne Michelle (F)		Ap.1	
105	Kemp Pierre (M)		Ap.2	
106	Brière L.		Ap.3	
107	Grégoire Geneviève(F)	492		G9A2A2
108	Grégoire André (M)	492		
109	Bellefeuille Richard (M)	498	Ap.1	G9A2A2
110	Brousseau France (F)		Ap.1	
111	Thiffault Françoise (F)		Ap.2	
112	Lacoursière Denise (F)		Ap.3	
113	Bellefeuille Dina (F)	500		G9A2A2
114	Bellefeuille Frédéric (M)	500		
115	Bellefeuille Monique(F)	500		
116	Bourgeois Céline(F)	518		G9A2A2
117	Turcotte Paul (M)	518		
118	Hébert Marcel (M)	520		G9A2A2
119	Hébert Lucille (F)	520		
120	Hébert Blanche(F)	522		G9A2A2

RURAL/RURALE — N° — page N° of/de — polling division section de vote

electoral district/circonscription: TROIS-RIVIÈRES

certified/certifié — signature(s)-enumerator(s)/signature(s)-recenseur(s): C. Bronncher — Doris Desmarais

URBAN/URBAINE — N° 37 — page 1 N° 1 of/de 2 — polling division section de vote

189234

F 303

8 5M 7-79

PRELIMINARY LIST OF ELECTORS

ELECTIONS CANADA

LISTE PRÉLIMINAIRE DES ÉLECTEURS

This list of qualified electors for the polling division number as set out below was prepared for use at the pending federal election from information obtained at the enumeration and has been certified by the signature(s) below as to completeness and correctness so far as is possible.

La présente constitue la liste des électeurs de la section de vote dont le numéro apparaît plus bas préparée en vue de l'élection fédérale en cours d'après les renseignements recueillis lors du recensement. Le(s) recenseur(s) y a(ont) apposé sa(leur) signature, affirmant que cette liste est aussi complète et exacte que possible.

N°						
	Niverville (suite)					
121	St-Arneault Sylvain	(M)	522			G9A2A2
122	Parenteau Gilles	(M)	533			G9A2A3
123	Piché Roger	(M)	538			G9A2A2
124	Piché Georgette	(F)	538			
125	Hérard B. Rosilda	(F)	539	app1		G9A2A3
126	Gouin Richard	(M)		app2		
127	Martel Gisèle	(F)	551			G9A2A3
128	Thivierge Pierre	(M)	551	app2		
129	Montembeault Guylaine	(F)	553			G9A2A3
130	Forand Simone	(F)	553	app2		
131	Masson Réjean	(M)		app2		
132	Dumoulin Renée	(F)		app3		
133	Boisvert Armand	(M)	555			G9A2A3
134	Boisvert Estelle	(F)	555			
135	Boisvert Sylvain	(M)	555			
136	Carbonneau Yvette	(F)	562			G9A2A2
137	Jacob Fernand	(M)	562			
138						
	Radisson					
139	Phillips Jean-Louis	(M)	462	app6		G9A2C6
140	Planchet Daniel	(M)		app7		
141	Planchet David	(M)		app7		
142	Planchet Jeannine	(F)		app7		
143	Planchet Marc	(M)		app7		
144	Potvin Paul	(M)		app8		
145	Durand Michel	(M)		app9		
146	Baril Alice	(F)	468	app21		G9A2C6
147	Paquin Elodia	(F)		app22		
148	Lemay Eva	(F)		app23		
149	Boisvert Lorenza	(F)		app24		
150	Cossette Blanche	(F)		app25		
152	Brunelle Gabrielle	(F)		app26		
153	Savary Corine	(F)		app27		
154	Ouellen Jean-Claude	(M)	492	app20		G9A2C6
155	Plourde Pierre	(M)		app21		
156	Manseau Rose	(F)		app22		
157	Laverone Johanne	(F)		app24		
158	Laurin Pauline	(F)		app25		
159	Hébert Madeleine	(F)		app26		
160	Brouard Carole	(F)		app27		
161	Savoie Linda	(F)		app28		
162	Cossette Paul-Emile	(M)		app29		
163	Fafard René	(M)		app30		
164	Gélinas Simone	(F)		app31		
165	Lacoursière Jean	(M)		app32		
166	Girard Robert	(M)		app34		
167	Monorain Monique	(F)		app35		
168	Dumoulin Chs Albert	(M)		app36		
169	Piché Françoise	(F)		app37		
170	Carpentier Rose	(F)		app38		
171	Baril Lorenzo	(M)	536			G9A2C6
172	Désilet Anette	(F)	536			
173	Gauvin Hélène	(F)	536			
174	Girard Rolande	(F)	536			
175	Ginoras Marie-Ange	(F)	536			
176	Hamel Julia	(F)	536			
177	Lamy Cécile	(F)	536			
178	Perreault Antonio	(M)	536			
179	Smith Fernande sgm	(F)	536			
180	Thibeault Juliette	(F)	536			

N°						
181	Thompsom Claire	(F)	536			
182	Veillette Cébérine	(F)	536			
183	Chratray Gertrude	(F)	552			G9A2C6
184	St-Pierre Rosaire	(M)	556			G9A2C6
185	Plamondon Nicole	(F)	556A			
186	Descôteaux Jeannine	(F)	558			G9A2C6
187	Wodon Cécile	(F)	560			G9A2C6
	Royale					
188	Bellemare Roland	(M)	1154	app1		G9A4J1
189	Pérusse P.	(M)		app2		
190	Chamberland Louis	(M)		app3		
191	Loranger Daniel	(M)		app4		
192	Baril Lina	(F)		app5		
193	Dessureault Carl	(M)		app6		
194	CÔTé Luc	(M)		app8		
195	Charest Alain	(M)		app9		
196	Pépin M.	(M)		app11		
197	Ouellette Gaston	(M)		app12		
198	Ouellette Gaetan	(M)		app14		
	St-Olivier					
199	Bergeron Maurice	(M)	1151			G9A4B8
200	Bergeron Rose Hélène	(F)	1151			
201	Girard Louise	(F)	1161	app2		G9A4B8
202	Chamberland Jacques	(M)		app4		
203	Fleury Daniel	(M)		app5		
204	Thibeault Madeleine	(F)		app8		
205	Martin Guylaine	(F)		app8		
206	Béland Chs-Edouard	(M)	1235			G9A4C1
207	Béland Rita	(F)	1235			
208	Lemire Yvon	(M)	1249			G9A4C1
209	Verret Rose	(F)	1249			
210	Verret Ambroise	(M)	1249			
211	Bornais Anita	(F)	1251			G9A4C1
212	Bornais Claire	(F)	1251			
213	Sanscartier France	(F)	1263			G9A4C1
214	Croteau Gracia	(F)	1263			
215	Pilon Bernard	(M)	1265			G9A4C1
216	Pilon Jacqueline	(F)	1265			
217	Deschamps Jeaques	(M)	1267			G9A4C1
218	Deschamps Jocelyne	(F)	1267			
219	Girard Jeannine	(F)	1283			G9A4C1
220	Girard Blanche	(F)	1283			
221	Perron Monique	(F)	1289			G9A4C1

RURAL/RURALE

N° | page N° of/de

polling division / section de vote

electoral district/circonscription: Trois-Rivières

certified / certifié — signature(s)-enumerator(s) / signature(s)-recenseur(s): Yvon Desmarais | Cécile Provencher

URBAN/URBAINE

N° 37 | page 2 N° 12 of/de 2

polling division / section de vote

189235

F 303 **PRELIMINARY LIST OF ELECTORS**

ELECTIONS CANADA

LISTE PRÉLIMINAIRE DES ÉLECTEURS

8 5M-7-79

This list of qualified electors for the polling division number as set out below was prepared for use at the pending federal election from information obtained at the enumeration and has been certified by the signature(s) below as to completeness and correctness so far as is possible.

La présente constitue la liste des électeurs de la section de vote dont le numéro apparaît plus bas préparée en vue de l'élection fédérale en cours d'après les renseignements recueillis lors du recensement. Le(s) recenseur(s) y a(ont) apposé sa(leur) signature, affirmant que cette liste est aussi complète et exacte que possible.

N°

RUE DES VOLONTAIRES

1 GELINAS, Marie-Louise (F) 468, app. 1 G9A 2E8
2 GELINAS, Jeanne (F) 468, app. 1 G9A 2E8
3 RYAN, Jeannette (f) 468, app. 2 G9A 2E8
4 PERREAULT, Monique (F) 484 G9A 2E8
5 CARLE, Denise (F) 488 G9A 2E8
6 BOISVERT, Clémentine (F) 492 G9A2E8
7 BOISVERT, Claude (M) 492 G9A 2E8
8 OUELLET, Jean-Marc (M) 498 G9A 2E8
9 LAMOTHE, Gabrielle (F) 500 G9A 2E8
10 BOULANGER, Antonio (M) 500 G9A 2E8
11 BOULANGER, Yvonne (F) 500 G9A 2E8
12 BELANGER, Marcel (M) 506 G9A 2E8
13 BELANGER, Georgette (F) 506 G9A 2E8
14 GRENIER, Gaby (F) 508 G9A 2E8
15 BEGIN, Francine (F) 524 G9A 2E8
16 MARCOUX, Philippe (M) 524-A G9A 2E8
17 LABARRE, Jean-Jacques (M) 532 G9A2E8
18 LABARRE, Françoise (F) 532 G9A 2E8
19 LABARRE, Yves (M) 532 G9A 2E8
20 PAQUIN, Hermance (F) 534 G9A 2E8
21 MORIN, Bibiane (F) 536 G9A 2E8
22 LEGARE, Jacques (M) 538 G9A 2E8
23 LEGARE, Madeleine (F) 538 G9A 2E8
24 CYRENNE, Alice (F) 540 G9A 2E8
25 MILOT, Jeanne (F) 548 G9A 2E8
26 HEROUX, Madeleine (F) 556 G9A 2E8
27 SAVARD, Robert (M) 556 G9A 2E8
28 ATTALA, Hélène (F) 558 G9A 2E8
29 DENONCOURT, Henri-Paul (M) 572 G9A2E8
30 DENONCOURT, Liliane (F) 572 G9A 2E8
31 MORIN, Georges-Etienne (M) 572 G9A2E8
32 DENONCOURT, Gilles (M) 572 G9A 2E8
33 PROVENCHER, Hector (M) 630 G9A 2E9
34 PROVENCHER, Cécile (F) 630 G9A 2E9
35 PROVENCHER, Yves (M) 630 G9A 2E9
36 PROVENCHER, André (M) 630 G9A 2E9
37 PROVENCHER, Louise (F) 630 G9A 2E9
38 PROVENCHER, Colette (F) 630 G9A 2E9
39 PAQUETTE, Claude (M) 640 G9A 2E9
40 PAQUETTE, Denise (F) 640 G9A 2E9
41 PAQUETTE, Josée (F) 640 G9A 2E9
42 MARTEL, Yvette (F) 640 G9A 2E9
43 BELLEMARE, Henri (M) 648 G9A 2E9
44 BELLEMARE, Pauline (F) 648 G9A 2E9
45 BELLEMARE, Mario (M) 648 G9A 2E9
46 LEVASSEUR, Céline (F) 650 G9A 2E9
47 LEVASSEUR, Rita (F) 650 G9A 2E9
48 FERRON, Andrée (F) 660 G9A 2E9
49 DESCOTEAUX, Line (F) 662 G9A 2E9
50 GUY, Isabelle (F) 664 G9A 2E9
51 JEAN, Sylvie (F) 664 G9A 2E9
52 LAMBERT, Rachelle (F) 734 G9A 2G3
53 LAMBERT, Jean-Pierre (M) 734 G9A2G3
54 LAMBERT, Lucille (F) 734 G9A 2G3
55 LAMBERT, Thérèse (F) 734 G9A 2G3
56 BOURBEAU, Michel (M) 736 G9A 2G3
57 MICHAUD, Diane (F) 736 app. 1 G9A 2G3
58 BIRON, François (M) 736, app. 2 G9A 2G3
59 PERRON, Sévère (M) 736, app. 3 G9A 2G3
60 PERRON, Irène (F) 736 G9A 2G3
61 OUELLET, Denis (M) 736, app. 4 G9A 2G3
62 DIAMOND, Carole (F) 736, app. 4 G9A 2G3
63 BELLEFEUILLE, Lionel (M) 738 G9A2G3
64 BELLEFEUILLE, Ginette (F) 738 G9A2G3
65 SCHILTZ, Annette (F) 828-A G9A 2G3
66 BOISVERT, Marie-Ange (F) 828 G9A2G3
67 MOREAU, René (M) 830 G9A 2G3
68 MOREAU, Denise (F) 830 G9A 2 G3

RUE RADISSON

69 PELCHAT, Sylviane (F) 455, app. 1 G9A 2C7
70 BOUDREAU, Anna-Rose (F) 455, app. 3 G9A 2C7
71 PICHE, Suzanne (F) 455, app. 4 G9A 2C7
72 LEGRIS, Louise (F) 455, app. 5 G9A 2C7
73 VALENTINE, Hélène (F) 455, app. 6 G9A 2C7
74 BEAUCHAMP, Andrée (F) 455, app. 6 G9A 2C7
75 CHARBONNEAU, Yvette (F) 455, app. 7 G9A 2C7
76 BERTRAND, Rachel (F) 473 G9A 2C7
77 MILOT, Jean-Gaston (M) 473 G9A 2C7
78 GROLEAU, Paul (M) 479 G9A 2C7
79 DERY, Lise (F) 479 G9A 2C7
80 DERY, Jacqueline (F) 481) G9A 2C7
81 DERY, Henri (M) 481 G9A 2C7
82 BILODEAU, Paul (M) 515 G9A 2C7
83 BEAUDET, Jacques (M) 515 G9A 2C7
84 GELINAS, Roger (M) 515 G9A 2C7
85 BELCOURT, Marcelle (F) 515, app. 4 G9A 2C7
86 GOYETTE, Donatien (M) 523, app. 3 G9A 2C7

RURAL/RURALE			electoral district/circonscription	URBAN/URBAINE	
N°	page			N° 38	page N° 1 of/de 2
	N°	of/de	certified certifié signature(s)-enumerator(s) / signature(s)-recenseur(s)		
polling division section de vote			Gaby Grenier — Denise Sévigny	polling division section de vote	

F 303 **PRELIMINARY LIST OF ELECTORS**

8 5M 7 79

ELECTIONS CANADA

189236

LISTE PRÉLIMINAIRE DES ÉLECTEURS

This list of qualified electors for the polling division number as set out below was prepared for use at the pending federal election from information obtained at the enumeration and has been certified by the signature(s) below as to completeness and correctness so far as is possible.

La présente constitue la liste des électeurs de la section de vote dont le numéro apparaît plus bas préparée en vue de l'élection fédérale en cours d'après les renseignements recueillis lors du recensement. Le(s) recenseur(s) y a(ont) apposé sa(leur) signature, affirmant que cette liste est aussi complète et exacte que possible.

N°	
87	BEAUDET, Jeannette (F) 523, app. 2 G9A 2C7
88	FRANCOEUR, Richard (M) 523, app. 1 G9A 2C7
89	JACOB, Luc (M) 529 G9A 2C7
90	MAGNY, Carole (F) 529 G9A 2C7
91	GILBERT, LOUIS (M) 531 G9A 2C7
92	ALARIE, Guylaine (F) 531 G9A 2C7
93	CADORETTE, Marguerite (F) 545 G9A2C7
94	CADORETTE, Rolland (M) 545 G9A 2C7
95	DUBOIS, Paul-Emile (M) 547, app. 1 G9A 2C7
96	DUBOIS, Gisèle (F) 547, app. 1 G9A 2C7
97	MAGIER, Irène (F) 553 G9A 2C7
98	BACON, Yolande (F) 567-B G9A 2C7
99	CAMIRAND, Pierre (M) 569, app. 1 G9A 2C7
100	DENONCOURT, Laura (F) 569, app. 2 G9A 2C7
101	DENONCOURT, Herman (M) 569, app. 2 G9A 2C7
102	NORMANDIN, Marcel (M) 610, app. 2 G9A 2C9
103	NORMANDIN, Annette (F) 610, app. 2 G9A 2C9
104	TRACHY, Annette (F) 610, app. 1 G9A 2C9
105	MORINVILLE, Marcelle (F) 612 G9A 2C9
106	BEAUCHESNE, Laurianne (F) 614 G9A2C9
107	PERREAULT, Gisèle (F) 640 G9A 2C9
108	PERREAULT, François (M) 640 G9A 2C9
109	PERREAULT, Pierre (M) 640 G9A 2C9
110	PERREAULT, Carole (F) 640 G9A 2C9
111	PERREAULT, Jean-Guy (M) 640 G9A 2C9
112	GONTHIER, Bernard (M) 647 G9A 2C8
113	GONTHIER, Francine (F) 647 G9A 2C8
114	BRUNEAU, Lise (F) 648 G9A 2C9
115	BRUNEAU, Thérèse (F) 648 G9A 2C9
116	BRUNEAU, Yves (M) 648 G9A 2C9
117	GENDRON, Roméo (M) 650 G9A 2C9
118	GENDRON, Aline (F) 650 G9A 2C9
119	PERREAULT, Paul (M) 656 G9A 2C9
120	PERREAULT, Madeleine (F) 656 G9A 2C9
121	PERREAULT, Luc (M) 656 G9A 2C9
122	DUVAL, Yvette (F) 657 G9A 2C8
123	MARION, Christiane (F) 665-A G9A2C8
124	FUGERE, GAston (M) 665 G9A 2C8
125	CAMIRAND, André (M) 666 G9A 2C9
126	CHAPDELAINE, Adrienne (F) 666 G9A2C9
127	CAMIRAND, Thérèse (F) 666 G9A 2C9
128	LEBLANC, Pierre (M) 666-A G9A 2C9
129	LEBLANC, Francine (F) 666-A G9A 2C9
130	DEMERS, Gaston (M) 667 G9A 2C8
131	MILOT, Lise (F) 667-A G9A 2C8
132	MCKINON, Serge (M) 667-A G9A 2C8
133	LESSARD, Wilfrid (M) 750 G9A 2E1
134	LESSARD, Marcel (M) 750 G9A 2E1
135	AUDY, Claudette (F) 750 G9A 2E1
136	BRISEBOIS, Francine (F) 756 G9A 2E1
137	CARRIERE, Sandra (F) 756 G9A 2E1
138	GERMAIN, Robert (M) 764 G9A 2E1
139	GERMAIN, Pierre (M) 764 G9A 2E1
140	GERMAIN, Mme Robert (F) 764 G9A 2E1
141	MARTIN, Rosaire (M) 766 G9A 2E1
142	MARTIN, Huguette (F) 766 G9A 2E1
143	BOISVERT, Germaine (F) 806 G9A 2E1
144	LEBLANC, Fernand (M) 814 G9A 2E1
145	LEBLANC, Marie-Rose (F) 814 G9A 2E1
146	LABONTE, Jeanne-D'Arc (F) 815 G9A2E2
147	ALARIE, Philippe (M) 817 G9A 2E2
148	ALARIE, Cora (F) 817 G9A 2E2
149	CARON, Cécile (F) 821 G9A 2E2
150	LADOUCEUR, Juliette (F) 823 G9A 2E2
151	LEBEL, Francis (M) 825 G9A 2E2
152	LAROCHELLE, Yvonnette (F) 827 G9A 2E2
153	MORNEAU, Gaston (M) 829 G9A 2E2
154	MORNEAU, Yvette (F) 829 G9A 2E2
155	MORNEAU, JOhanne (F) 829 G9A 2E2
156	DALLAIRE, Louise (F) 830 G9A 2E1
157	DALLAIRE, Gaétan (M) 830 G9A 2E1
158	DALLAIRE, Line (F) 830 G9A 2E1
	RUE ST-DENIS
159	DUREAU, Jean-Louis (M) 1333 G9A 3Z6
160	DUREAU, DEnise (F) 1333 G9A 3Z6
161	L'HEREAULT, Claire (F) 1335 G9A 3Z6
162	JONES, Thérèse (F) 1337 G9A 3Z6
	RUE STE-MARIE
163	MILOT, Marcelle (F) 1333 G9A 3T9
164	MILOT, François (M) 1333 G9A 3T9
165	LABONTE, Jean-Jacques (M) 1335 G9A3T9
166	BELLEMARE, Danielle (F) 1335 G9A 3T9
	RUE ST-OLIVIER
167	LABARRE, Rose (F) 1301 G9A 4C2
168	LEBLANC, Marie-Ange (F) 1301 G9A4C2
169	KEMP, Louise (F) 1305, app.1 G9A 4C2
170	DESFOSSES, Céline (F) 1305, app. 2 G9A 4C2
171	DESFOSSES, Gilles (M) 1305, app. 2 G9A 4C2
172	LEFEBVRE, Suzanne (F) 1305, app. 3 G9A 4C2
173	FERRON, Nicole (F) 1305, app.4 G9A4C2
174	MOREAU, JObidon, Marie-Ange (F) 1311 G9A 4C2
175	LEVASSEUR, Rolland (M) 1313 G9A4C2
176	LABONTE, Thérèse (F) 1313 G9A 4C2

RURAL/RURALE			URBAN/URBAINE
N°	page N°	of/de	N° 38 page N° 2 of/de 2
polling division section de vote			polling division section de vote

electoral district/circonscription TROIS-RIVIERES

certified / certifié Gaby Genier Denise Dévigny

signature(s)-enumerator(s) / signature(s)-recenseur(s)

189237

F 303 **PRELIMINARY LIST OF ELECTORS**

8 5M-7-79

ELECTIONS CANADA

LISTE PRÉLIMINAIRE DES ÉLECTEURS

This list of qualified electors for the polling division number as set out below was prepared for usé at the pending federal election from information obtained at the enumeration and has been certified by the signature(s) below as to completeness and correctness so far as is possible.

La présente constitue la liste des électeurs de la section de vote dont le numéro apparaît plus bas préparée en vue de l'élection fédérale en cours d'après les renseignements recueillis lors du recensement. Le(s) recenseur(s) y a(ont) apposé sa(leur) signature, affirmant que cette liste est aussi complète et exacte que possible.

N°				
	125 Bonaventure			
1	Lemire Honorius (M)	#1		G9A2A9
2	Durand Thomas (M)	#1A		
3	Pedneault Jean Pierre(M)	#2		
4	Pascal Georges (M)	#2A		
5	Montambeault Réal (M)	#3		
6	Thibeault Benoit (M)	#4		
7	Houde Pierre (M)	#5		
8	Gaulin Jacques (M)	#6		
9	Duguay Luc (M)	#7		
10	Mongrain Carmen (F)	#9		
11	Bilodeau Julien (M)	#10		
12	Massicotte Rosaire (M)	#12		
13	Brouillard Lionel (M)	#14		
14	Phetvongsa Sompaanith (M)	#15		
15	Desfusses Laurent (M)	#16		
16	Massicotte Raymond (M)	#17		
17	Dureau Jacques (M)	#18		
18	Gelinas Claude (M)	#19		
19	Auger Richard (M)	#20		
20	Veilleux Roger (M)	#21		
21	Chauvette Jean (M)	#22		76
23	Lamoureux Richard (M)	#23		
22	Cossette Marius (M)	#24		
24	Cossette Monique (F)	#24		
25	Duval Jules (M)	#25		
26	Rocheleau Roger (M)	137		G9A2A9
27	Hains Paul Emile (M)	137		
28	Hains Marguerite (f)	137		
29	Jardins Pierre (M)	146		G9A2A9
30	Gouin Margot (F)	157		G9A2A9
31	Morin Johanne (F)	159		G9A2A9
32	St-Arnaud Jeannette (F)	157		G9A2A9
33	Gagnon Denise (F)	165		G9A2A9
34	Gagnon André (M)	165		
35	Côté Hélène (F)	183		G9A2A9
36	Mélançon Raymond (M)	185		G9A2A9
37	Doucet Colette (F)	200		G9A2B1
38	Beboit Micheline (F)	322		G9A2B1
39	Mourot René (M)	322		
40	Dubuc Jean (M)	362		G9A5V9
41	Leblanc Gilles (M)	362		
42	Massicotte Louis(M)	362		
43	Landry Paul-Emile(M)	362		
44	Marchand Jean-Yves(M)	362		
45	Panneton Guy (M)	362		
46	Guay Paul (M)	362		
47	Noel Laurent (M)	362		
48	Pelletier Georges-Léon (M)	362		
49	Verrette René (M)	362		
50	Samson Jeanne D'Arc (F)	362		
51	Petitclerc Thérèse (F)	362		
52	Renand Jacqueline (F)	362		
53	Henry Georgette (F)	362		
54	Pelletier Rollande (F)	362		
55	Bégin Rose Hélène (F)	362		
56	Parent Simone (F)	362		
	De La Cathédrale			
57	Lebon Yves (M)	328		G9A1X3
58	Tremblay Chantal (F)	328		

N°				
	De La Cathedrale			
59	Beaumier Louise (F)	330		G9A1X3
60	Beaumier Jacques(M)	330		
61	Larivière Serge (M)	330H		
62	Therrien Michelle (F)	330B		
63	Lafrance Jules (M)	388		G9A1X3
64	Lafrance Gisèle (F)	388		
65	Dumont Hélène (F)	388		
66	Lafrance Jean Luc (M)	388		
67	Lafrance Denis (M)	388		
	Des Forges			
68	Bellefeuille Antonio (M)	376		
69	Bellefeuille Jeannine L.(F)	376		
	Hart			
70	Caron Jeanne D'Arc (F)	1185	#7	G9A4S4
71	Caron Anne Marie (F)	1185	#7	
72	Gagnon Eric (M)	1185	#8	
73	Gagnon Louise (F)	1185	#8	
74	Ayotte Fernande (F)	1185	#9	
75	Laberge Laval (M)	1185	#9	
Rousseau Lorraine	(F)	1185	#10	
77	Lepine Louisette (F)	1185	#10	
78	Renaud Lise (F)	1185	#11	
79	Gueuremond Ronald(M)	1185	#11	
80	Laroche Marthe (F)	1185	#12	G9A5G4
81	Laroche Gérard (M)	1185	#12	
82	Cabot Daniel (M)	1261	#2	G9A4S4
83	Beauchamps Sophie(F)	1265	#1	G9A4S4
84	Beauchamps Jean (M)	1265	#1	
85	Beauchamps Muguette(F)	1265	#1	
86	Beauchamps Eric (M)	1265	#1	
87	Lepage Denise (F)	1265	#2	
88	Lepage Denis (M)	1265	#2	
89	Harrison André (M)	1265	#3	
90	Veillette Manon (F)	1265	#3	
91	Asselin André (M)	1285	#9	G9A4S4
92	Lapointe Suzanne (F)	1285	#7	
93	Chamberland Louise(F)	1285	#7	
94	Cochrane Claude (M)	1285	#5	
95	Boucllard Cécile (F)	1366		G9A4S6
96	Manolledakis Stauros(M)	1366		
97	Rocheleau Claude (M)	1366		
98	Dufresne Roselle (F)	1366		
99	Dufresne Charles Edouard(M)	1366		
100	Mélançon Louis (M)	1408	#2	G9A4S6
101	Petitpas Johanne (F)	1408	#1	
102	Marcotte France (F)	1408	#1	
	Laviolette			
103	Corbeil Yvette (F)	127		G9A1T7
104	Corbeil Georgette(F)	127		
105	Corbeil Colette (F)	127		
106	Aubry Aurore (F)	129		G9A1T7
107	Aubry Ida (F)	129		
108	Lebel Jacques (M)	145	#1	G9A1T7
109	Maheu Marcella (F)	145	#2A	
110	St-Amant Jacinthe(F)	145	#2	
111	Gravel Marguerite(F)	145	#6	
112	Lampron Patrick (M)	329		G9A1V1
113	Lamy Ginette (F)	363		G9A1V1

RURAL/RURALE			electoral district/circonscription		URBAN/URBAINE		
N°	page		TROIS-RIVIÈRES		N°	page	
	N°	of/de			39	N° 1	of/de 2
polling division section de vote			certified certifié signature(s)-enumerator(s) / signature(s)-recenseur(s)		polling division section de vote		
			Ginette Shiffault	Steve Hould			

189238

F 303 **PRELIMINARY LIST OF ELECTORS**

ELECTIONS CANADA

LISTE PRÉLIMINAIRE DES ÉLECTEURS

8 5M-7-79

This list of qualified electors for the polling division number as set out below was prepared for use at the pending federal election from information obtained at the enumeration and has been certified by the signature(s) below as to completeness and correctness so far as is possible.

La présente constitue la liste des électeurs de la section de vote dont le numéro apparaît plus bas préparée en vue de l'élection fédérale en cours d'après les renseignements recueillis lors du recensement. Le(s) recenseur(s) y a(ont) apposé sa(leur) signature, affirmant que cette liste est aussi complète et exacte que possible.

N°					
	Laviolette				
114	Laliberté Guy	(M)	363	#1	G9A1V1
115	Caron Michelle	(F)	363	#2	
116	Branconnier André	(M)	363	#2	
117	Arcand Camille	(f)	363	#3	
118	Guité Fernand	(M)	371		G9A1V1
119	Langlois Nathalie	(F)	371		
120	Langlois Raymond	(M)	371		
121	Langlois Pierre	(M)	371		
122	Robert Pauline	(F)	379		G9A1V1
123	Robert Paul	(M)	379		
124	Trudel Simone	(F)	379	#14	G9A1V1
125	Robert Yvonne	(F)	379	#15	G9A2V1
126	Villemure Nicole	(F)	387	#1	G9A1V1
127	Chamberland Jean Paul	(M)	387	#2	G9A2V3
128	Lemieux Jacques	(M)	387	#3	G9A1V1
129	Pagé Géroux	(M)	387	#4	
130	Hoang Sueki	(F)	387	#5	
131	Ouellette Normand	(M)	387	#7	
132	Lemay Gilbert	(M)	387	#8	
133	Iescadres Pauline	(F)	387	#9	
134	Houle Yvon	(M)	387	#10	
135	Blouin Rosaire	(M)	387	#11	
136	Charette Mario	(M)	387	#12	
137	Paquette Charles A.	(M)	393		G9A1V1
138	Pontbriand Thérèse	(F)	395	#1	G9A1V1
139	Bourque Thérèse	(F)	395	#2	G9A1V1
140	Tardif Merilda	(F)	395	#3	
141	St.-Louis Germine	(F)	397		G9A4H7
142	Delisle Patrick	(M)	397	#4	
	Notre Dame				
143	Dumas Alain	(M)	1439		G9A4X4
144	Béliveau Pierre	(M)	1453		G9A4X4
145	Thiffault Ginette	(F)	1453		
146	Mercure Gilbert	(M)	1453		
	Radisson				
147	Comeau Roland	(M)	121	#10	G9A2C5
148	Thiffault Primat	(M)	121	#11	
149	Thiffault Fernand	(M)	121	#12	
150	Jutras Daniel	(M)	121	#14	
151	Galarneau Serge	(M)	121	#15	
152	Gauvind Normand	(M)	121	#16	
153	Déziel André	(M)	121	#17	
154	Lebel Lucienne	(F)	123	#1	
155	Hébert Joachin	(M)	123	#3	
156	Mercure Robert	(M)	123	#4	
157	Boucher Raymond	(M)	123	#5	
158	Rivard Armand	(M)	123	#7	
159	Comeau André	(M)	123	#8	
160	Charette Dolores	(F)	126		G9A2C3
161	Dénéchaud Marguerite	(F)	126		
162	Genest Rita	(F)	128		G9A2C3
163	Caron Louis	(M)	135		G9A2C5
164	Caron André	(M)	135		
165	Gaston Pierre	(M)	140	#2	G9A2C3
166	Henry Jacqueline	(F)	140	#4	
167	Robert Roméo	(M)	140	#4	
168	Perreault Michel	(M)	140	#5	
169	Ricard Julienne B.	(F)	140	#6	

N°					
	Radisson				
170	Vigneau Isabelle	(F)	140	#7	G9A2C3
171	Vigneau Lucette	(F)	140	#7	
172	Descoteaux Jeanne	(F)	143		G9A2C5
173	Descoteaux Fleurette	(F)	143		
174	~~XX~~Pratte Albina	(F)	143		
175	Beaudoin Monic	(F)	174		G9A2C5
176	Beaudoin Jean Marc	(M)	174		
177	Lord Maurice	(M)	279	#1	G9A2C5
178	Godin Antoine	(M)	279	#3	
179	Cantin Paul	(M)	279	#4	
180	Labrecque Vianney	(M)	279	#5	
181	Rouette Gilles	(M)	279	#6	
182	Dessureault Dolores	(F)	279	#7	
183	Gladu Philippe	(M)	279	#8	
184	Coulombe Claudette	(F)	281	#1	G9A2C5
185	Gauvin Mario	(M)	281		
186	Boisvert Claude	(M)	283	#10	G9A2C5
187	Comtois Jean	(M)	283	#11	
188	Normand Gilles	(M)	283	#12	
189	Bérubé France	(F)	283	#17	
190	Duchesneau Fernande	(F)	297	#1	G9A2C5
191	Lacharité Doris	(F)	297	#2	
192	Morin Réjean	(M)	297	#3	
193	Levasseur Gabriel	(M)	297	#3	
194	Bolduc Pierre	(M)	297	#3	
195	Girard Rejean	(M)	297	#3	
196	Gélinas Henry	(M)	284		G9A2C3
197	Gélinas Suzanne	(F)	284		
	Royale				
198	Rheault Jocelyne	(F)	929		G9A4H7
199	Déry Gaston	(M)	901		G9A4H7
200	Descoteaux Christiane	(F)	901		
201	Ferron Hélène	(F)	935		G9A4H7
202	Mailhot Aline	(F)	955		G9A4H7
203	Barrette Gérald	(M)	957		G9A4H7
204	Ricard Manon	(F)	957		
205	Bellemare Maurice	(M)	967		G9A4H7
206	Bellemare Noella	(F)	967		
207	Panneton Hélène	(F)	973		G9A4H7

Rue St.-Antoine

Aucun Résident

Rue Du Fleuve

Aucun Résident

Rue Des Casernes

Aucun Résident

RURAL/RURALE			electoral district/circonscription	URBAN/URBAINE		
N°	page		Trois-Rivières	N°	page	
	N°	of/de		39	N° 2	of/de 2
polling division section de vote			certified certifié signature(s)-enumerator(s) / signature(s)-recenseur(s) Ginette Thiffault / Steve Hould	polling division section de vote		

F 303 **PRELIMINARY LIST OF ELECTORS**

8 5M-7-79

ELECTIONS CANADA

·189239

LISTE PRÉLIMINAIRE DES ÉLECTEURS

This list of qualified electors for the polling division number as set out below was prepared for use at the pending federal election from information obtained at the enumeration and has been certified by the signature(s) below as to completeness and correctness so far as is possible.

La présente constitue la liste des électeurs de la section de vote dont le numéro apparaît plus bas préparée en vue de l'élection fédérale en cours d'après les renseignements recueillis lors du recensement. Le(s) recenseur(s) y a(ont) apposé salleur) signature, affirmant que cette liste est aussi complète et exacte que possible.

N°	BUREAU		
I	Dusseault, Marcel	240	G9A-2M7
2	Dusseault, Jeanne D'Arc	240	
3	Dusseault, Daniel	240	
4	Dusseault, Marielle	244	G9A-2M7
5	Daigle, Sylvain	244	
6	Levesque, Alexina	248	G9A-2M7
7	Gilbert, Berthe	248	
8	Doucet, Lucienne	274	G9A-2M7
9	Giroux, Roland	274	
I0	Giroux, Paul-Emile	276	G9A-2M7
II	Cloutier, Noëlla	276	
I2	Bédard, Florence	278	G9A-2M7
I3	Richard, Antoinnette	290	G9A-2M7
I4	Landry, Normand	290	
I5	Landry, Denise	290	
I6	Girard, Paul-Emile	292	G9A-2M7
I7	Girard, Etiennette	292	
I8	Girard, Pauline	292	
I9	Guillemette, Alice	306	G9A-2M7
20	Guillemette, Marie-Ange	306	
2I	Daigle, Jacques	308	G9A-2M7
22	Daigle, Jeanne	308	
23	Daigle, Daniel	308	
24	Ouellette, Jean-Guy	322	G9A-2M7
25	Ouellette, Jean-Paul	322	
26	Ouellette, Rhea	322	
27	Bélisle, Claude	324	G9A-2M7
28	Bélisle, Irene	324	
29	Rivard, Florent	330	G9A-2M7
30	Rivard, Jacqueline	330	
3I	Rivard, Michel	330	
32	Manseau, Nicole	332	G9A-2M7
33	Martel, Denise	346	G9A-2M7
34	Martel, Léopold	346	
35	Levasseur, Lucie	348	G9A-2M7
	CHAMPLAIN		
36	Gavaris, Madelaine	I530#I	G9A-4S8
37	Gavaris, Flore	#I	
38	Brunelle, Jeannette	#2	G9A-4S8
39	Martineau, Marcel	#2	
40	Cloutier, Marcel	I546	G9A-4S8
4I	Lampron, Angele	I550	G9A-4S8
42	Blanchette, Paulette	I552	G9A-4S8
43	Côté, Diane	I556	G9A-4S8
44	Côté, Gilles	I556	
45	Brochu, Martin	I560	G9A-4S8
46	Leclerc, Jacinthe	I560	
47	Robert, Micheline	I562	G9A-4S8
48	Lafontaine, Claire	I566	G9A-4S8
49	Hubert, Pierre	I570	G9A-4S8
50	Alain, Louise	I570	
5I	Béliveau, Thérese	I586#I	G9A-4S8
52	Robert, Vianney	I586#2	G9A-4S8
53	Gendron, Hervé	I586#3	G9A-4S8
54	Walker, Marguerite	I670	G9A-4S9
55	Bélanger, Denis	I670	
56	Veillette, Priscille	I680#I	G9A-4S9
57	Leclerc, Léo	I680#2	G9A-4S9

N°	DES FORGES		
58	Blais, Yves	I05#A	G9A-2G7
59	Boucher, Jeanne	I05#A	
60	Laperrière, Michel	I05#B	G9A-2G7
6I	Chamberland, Jeanne	337#I	G9A-2G9
62	Beaulac, Micheline	337#2	G9A-2G9
63	Guillemette, Gaétan	337#2	
64	Raymond, Lucien	337#3	G9A-2G9
65	Lépine, Ronald	357	G9A-2G9
66	Lacharité, Luc	357	
67	Bertrand, Jean	357	
68	Pépin, Denise	359#I	G9A-2G9
69	Bellerive, Camille	359#2	G9A-2G9
70	Bellerive, Noëlla	359#2	
7I	Gendron, Jeanne	365#3	G9A-2G9
72	Gendron, Rolland	365#3	
73	Bérubé, Dominique	369#5	G9A-2G9
74	Martin, Jean	369#5	
75	Bonenfant, Mario	369#6	G9A-2G9
	NOTRE-DAME		
76	Trudeau, Jeanne	I456#2	G9A-4X5
77	Brouillette, Sylvie	I456#2	
78	Leblanc, Diane	I456#3	G9A-4X5
79	Brulé, Guylaine	I456#3	
80	Rouleau, Raymond	I470#I0I	G9A-4X4
8I	Gervais, Roger	I470#I02	G9A-4X4
82	Neault, Chantal	I470#I02	
83	Boucher, Isidore	I470#I03	
84	Davidson, Thérese	#I04	
85	Gendron, Raymond	#I05	
86	Bordeleau, George	#I06	
87	Gladu, Maurice	#I09	
88	Poirier, René	#2I3	
89	Poirier, Alain	#2I4	
90	Gaudette, Léon	#2I5	
9I	Lauzon, RéJeanne	#2I7	
92	Marchand, Pierrette	#2I8	
93	Pothiers, Jean-Jacques	#2I9	
94	Boucher, Pierre	#22I	
95	Bergeron, Jules	#226	
96	Bergeron, Normand	#227	
97	Tremblay, Gilles	I5I8#3	G9A-4X6
98	Dion, Johanne	#4	
99	Côté, Guy	#4	
I00	Dubé, Jeanne	I524	G9A-4X6
I0I	Dubé, Alphonse	I524	
I02	Nobert, Gertrude	I524	
I03	Nobert, Gislaine	I524	
I04	Parenteau, France	I537	G9A-4X3
I05	Parenteau, Réjean	I537	
I06	Pothiers, Louis	I54I	G9A-4X7
I07	Pothiers, Hugette. C.	I54I	
I08	St-Arnaud, Danielle	I590	G9A-4X6
I09	St-Arnaud, Jeanne D'Arc	I590	
II0	St-Arnaud, Paul	I590	
III	Turcotte, Ginette	I595 #5	G9A-4X8
II2	Bergevin, Lucie	#6	G9A-4X8
II3	Héon, Denise	I608	G9A-4X6
II4	Brisson, Micheline	I6I8 #4	G9A-4XI
II5	Lith, Pha	I6I8 #2	G9A-4X9

RURAL/RURALE			electoral district/circonscription	URBAN/URBAINE	
N°	page		TROIS-RIVIERES	N° 40	page
	N°	of/de			N° I of/de 3
polling division section de vote			certified signature(s) enumerator(s) / signature(s)-recenseur(s)	polling division section de vote	
			Francois Bouchard	Marie Tremblay	

189240

F 303 **PRELIMINARY LIST OF ELECTORS**

ELECTIONS CANADA

LISTE PRÉLIMINAIRE DES ÉLECTEURS

85M 7 79

This list of qualified electors for the polling division number as set out below was prepared for use at the pending federal election from information obtained at the enumeration and has been certified by the signature(s) below as to completeness and correctness so far as is possible.

La présente constitue la liste des électeurs de la section de vote dont le numéro apparaît plus bas préparée en vue de l'élection fédérale en cours d'après les renseignements recueillis lors du recensement. Le(s) recenseur(s) y a(ont) apposé sa(leur) signature, affirmant que cette liste est aussi complète et exacte que possible.

N°			
II6	Lith, Sam Sing (F)	I6I8#2	G9A-4X9
II7	Laplante, Nathalie (F)	#6	
II8	Lacerte, Hervé (M)	I678	G9A-4X9
II9	Ricard, Thérese (F)	I678	
	RAYMOND LASNIER		
I20	Gaudreault, Jean-Marc (M)	58	G9A-2J6
I21	Lesage, Sylvio (F)	72	G9A-4X3
I22	Lesage, Sylvio (M)	72	
	ROYAL		
I23	Girard A. Albert (F)	I60I	G9A-4J9
I24	Girard, Madelaine (F)	I60I	
I25	Lamy. Hélene (F)	I603	G9A-4J9
I26	Lamy, Georgette. C (F)	I603	
I27	Lamy, Guy (M)	I603	
I28	Pelletier, Gisele (F)	I66I #2	
I29	Lemarier, Nelson (M)	I66I #2	G9A-4K4
I30	Crépin, Gertrude (F)	I66I #3	
I3I	Lebel, Sylvain (M)	I66I #5	G9A-4K2
I32	Dufour, Martine (F)	I66I #5	
I33	Goyette, Luce (F)	I759	G9A-4K4
I34	Goyette, Pierre (M)	I759	
I35	Goyette, André (M)	I759	
I36	Goyette, Suzanne (F)	I759	
I37	Lemay, Claire. A. (F)	I765	G9A-4K4
I38	Benoit, Claire (F)	I767	G9A-4K4
I39	Benoit, Louis-Philippe (M)	I767	
I40	Spiek, Michael (M)	I775	G9A-4K4
I4I	Biron, Suzanne (F)	I775	
I42	Biron, Lisette (F)	I775	
I43	Paulin, Marguerite (F)	I783 #I	G9A-4K4
I44	Marineau, Janine (F)	I783 #2	G9A-4K4
I45	Sauvé, Dominique (F)	I785	G9A-4K4
I46	Roy, Jude (M)	I785	
I47	Blais, Marcel (M)	I789	G9A-4K4
	ST-ANTOINE		
I48	Bélanger, Clémence (F)	45#2	G9A-2J2
I49	Fournier, Marc (M)	49	G9A-2J2
I50	Jérome, Marie-Josée (F)	49	
I5I	Gagnon, Ginette (F)	5I	G9A-2J2
I52	Martel, Diane (F)	59	G9A-2J2
I53	Lizotte, Raymond (M)	6I	G9A-2J2
I54	Proulx, Marise (F)	6I	
I55	Fournier, Serge (M)	63	G9A-2J2
I56	Laflamme, Françoise (F)	67	G9A-2J2
I57	Dumas, Jean (M)	8I	G9A-2J2
I58	Dumas, Réjeanne (F)	8I	
I59	Lesieur, Maurice (M)	8I	
I60	Emond, André (M)	II5#2	G9A-2J3
I6I	Gill, Evelyne (F)	II5#2	
I62	Aubé, Michel (M)	II5#3	G9A-2J3
I63	Plante, Alain (M)	I39#I	G9A-2J3
I64	Plante, Mario (M)	I39#I	
I65	Milette, Thérese (F)	I39#I	
I66	Vincent, Parthélémy (M)	I49	G9A-2J3
I67	V. Vincent, Irene (F)	I49	
I68	Vincent, Céline (F)	I49	
I69	Vincent, Pierre (M)	I49	
I70	Vincent, Lucie (F)	I49	G9A-2J3
I7I	Gouin, Florence (F)	I59	G9A-2J3
I72	Sauvageau, Edouard (M)	I59	
I73	Lussier, Yvan (M)	I99	G9A-2J4
I74	Beauregard, Normand (M)	I99	
I75	Talbot, Martine (F)	I99	
I76	Lacerte, Marcel (M)	2I3	G9A-2J4
I77	Lacerte, Yolande (F)	2I3	
I78	Lacerte, Manon (F)	2I3	
	ST-GEORGES		
I79	Smith, Aurore (F)	II5	G9A-2KI
I80	Lapointe, Rolande (F)	II7#2	G9A-2KI
I8I	Lafreniere, Chantal (F)	II7#3	G9A-2KI
I82	Gélinas, Eugene (M)	I48	G9A-2K2
I83	Gélinas, Edna (F)	I48	
I84	Robitaille, Chantal (F)	I50	G9A-2K2
I85	Nadeau, Lynda (F)	I62	G9A-2K2
I86	Nadeau, Gisele (F)	I62	
I87	Desilets, Pierre (M)	29I	G9A-2K4
I88	Desilets, Danielle (F)	29I	
I89	Desilets, Pierrette (F)	29I	
I90	Lachapelle, Louise (F)	293	G9A-2K4
I9I	Lefebvre, René (M)	335#2	G9A-2K5
I92	Guillemette, Hélene (F)	335#3	G9A-2K5
I93	Langlois, Claire (F)	335#4	G9A-2K5
I94	Rivard, Anne (F)	386#A	G9A-2K6
I95	Houle, Murielle (F)	386#B	G9A-2K6
I96	Turcotte, Gilles (M)	386#B	G9A-2K6
	ST-PHILIPPE		
I97	Dubord, Onil (M)	I584#2I	G9A-4x5
I98	Vézina, Borromé (M)	I584#22	G9A-4X5
I99	Rivard, Maude (F)	I584#23	G9A-4X5
200	Lacroix, Sylvie (F)	I584#25	G9A-4X5
20I	Panych, Paulette (F)	I587#2	G9A-4T4
202	Hinse, François (M)	I587#3	G9A-4T4
203	Cousin, Lucie (F)	I587#3	
204	Défossé, Normand (M)	I592#2I	G9A-4X5
205	Frigon, Lise (F)	I592#22	G9A-4X5
206	Leblanc, Céline (F)	I592#23	G9A-4X5
207	Caron, Claude (M)	I592#24	G9A-4X5
208	Dubord, Sylvio (M)	I592#3I	G9A-4X5
209	Ekenchuck, Archie (M)	I592#33	G9A-4X5
2I0	Dumond, Gaston (M)	I592#34	G9A-4X5
2II	Chainé, Alain (M)	I592#35	G9A-4X5
2I2	Dubord, Louis (M)	I592#36	G9A-4X5
2I3	Boissonneault, Daniel (M)	#38	G9A-4X5
2I4	Matthieu, Fernand (M)	#39	G9A-4X5
2I5	Balleux, Margelaine (F)	I602#I	G9A-4T3
2I6	Balleux, Rolande (F)	I602#I	
2I7	Ferron, Monique (F)	I602#2	G9A-4T3
2I8	Gamache, Claude (M)	I663	G9A-4T4
2I9	Valois, Lucienne (F)	I669	G9A-4X5
220	Charest, Charles (M)	I679	G9A-4X5
22I	Jacques, Marguerite (F)	I730	G9A-4T8
222	Jacques, Michel (M)	I730	
223	Jacques, Céline (F)	I730	
224	Scott, Angéline (F)	I732	G9A-4T8
225	Deschene, Michel (M)	I746	G9A-4T8
226	Livernoche, Colette (F)	I748	G9A-4T8

RURAL/RURALE			electoral district/circonscription	URBAN/URBAINE		
N°	page		TROIS-RIVIERES	N° 40	page	
	N°	of/de			N° 2	of/de 3
polling division section de vote			certified certifié — signature(s)-enumerator(s) / signature(s)-recenseur(s): François Bouchard / Marie Trembla	polling division section de vote		

189241

F 303 **PRELIMINARY LIST OF ELECTORS**

8.5M-7-79

ELECTIONS CANADA

LISTE PRÉLIMINAIRE DES ÉLECTEURS

This list of qualified electors for the polling division number as set out below was prepared for use at the pending federal election from information obtained at the enumeration and has been certified by the signature(s) below as to completeness and correctness so far as is possible.

La présente constitue la liste des électeurs de la section de vote dont le numéro apparaît plus bas préparée en vue de l'élection fédérale en cours d'après les renseignements recueillis lors du recensement. Le(s) recenseur(s) y a(ont) apposé sa(leur) signature, affirmant que cette liste est aussi complète et exacte que possible.

N°				
227	Livernoche, Paul-Emile (M)	I748	G9A-4T8	
228	St-Cyr, Brigitte (F)	I760	G9A-4T8	
229	Champoux, Colombe (F)	I760		
230	Champoux, André (M)	I760		
231	Rivest, Christine (F)	I762	G9A-4T8	
232	Leclerc, Germaine (F)	I764	G9A-4T8	
233	Gauthier, Gilberte (F)	I764		
234	Richer, Rose-Anna	I770	G9A-4T8	
235	Lambert, Xavier (M)	I770		
236	Le Blanc, Denis (M)	I772	G9A-4T8	
237	Lacroix, Elaine (F)	I772		
238	Vézina, Odiana (F)	I774	G9A-4T8	
239	Lemay, Eugene (M)	I776	G9A-4T8	
240	Lemay, Solange (F)	I776		
241	Richard, Florence (F)	I778	G9A-4T8	
	ST-ROCK			
242	Vézina, Diane (F)	II6#4	G9A-2L5	
243	Héroux, Monique (F)	#2	G9A-2L5	
244	Héroux, Nelson (M)	#2		
245	L'Archèveque, Mario (M)	#3	G9A-2L5	
246	St-Cyr, Marthe (F)	#1	G9A-2L5	
247	St-Cyr, Jacques (M)	#1		
248	Regnière, Sylvie (F)	329	G9A-2L6	
249	Regnière, Danielle (F)	329		
250	Regnière, Marc (M)	329		
251	Regnière, Mario (M)	329		
252	Regnière, Bernadette (F)	329		
253	Regnière, Lynda (F)	337	G9A-2L6	
254	Regnière, Yves (M)	337		
255	Contois, Roger (M)	345	G9A-2L6	
256	Contois, Jeanne D'Arc (F)	345		
257	Goulet, Andrée (F)	349	G9A-2L6	
258	Goulet, Jos (M)	349		
259	Cinq-Mars, Simonne (F)	35I	G9A-2L6	
260	Biron, Hélène (F)	369	G9A-2L6	
261	Biron, Pierre (M)	369		
262	Plamondon, Yvette (F)	37I#4		
263	Plamondon, Janine (F)	37I#4		
264	Lamothe, Suzanne (F)	37I#6		
265	Lachaîne, Serge (M)	37I#6		
266	Bergeron, Richard (M)	37I#5		
267	Vachon, Hélène (F)	37I#5		
268	Doucet, Raymond (M)	37I#3		
269	Provencher, Lyne (F)	37I#3		
270	BOily, Gérard (M)	378	G9A-2L7	
271	Boily, Marguerite (F)	378		
272	Goneau, Pierre (M)	387	G9A-2L6	
273	Lajoie, Denise (F)	387		
274	Bourassa, Julie (F)	393	G9A-2L6	
275	Bourassa, Hélène (F)	393		
276	Bourassa, Roger (M)	393		
277	Bouchard, Pierre (M)	395	G9A-2L6	
278	Gagnon, Gilles (M)	395		
279	Martin, Françoise (F)	396	G9A-2L7	
280	Martin, André (M)	396		

N°

RURAL/RURALE			electoral district/circonscription	URBAN/URBAINE		
N°	page		TROIS-RIVIERES	N° 40	page	
	N°	of/de			N° 3	of/de 3
polling division section de vote			certified signature(s)-enumerator(s) / signature(s)-recenseur(s)	polling division section de vote		

F 303 **PRELIMINARY LIST OF ELECTORS**

8 5M-7-79

ELECTIONS CANADA

189242

LISTE PRÉLIMINAIRE DES ÉLECTEURS

This list of qualified electors for the polling division number as set out below was prepared for use at the pending federal election from information obtained at the enumeration and has been certified by the signature(s) below as to completeness and correctness so far as is possible.

La présente constitue la liste des électeurs de la section de vote dont le numéro apparaît plus bas préparée en vue de l'élection fédérale en cours d'après les renseignements recueillis lors du recensement. Le(s) recenseur(s) y a(ont) apposé sa(leur) signature, affirmant que cette liste est aussi complète et exacte que possible.

N°			
	DES FORGES		
	444 Des Forges		G9A 2H5
1	Proulx Marie-Claude (F)	Apt. 1	
2	Gauthier Sylvie (F)	Apt. 3	
3	Beauchesne Gisele (F)	Apt. 4	
4	Burns Carl (M)	Apt. 4	
5	Garceau Luce (F)	460	
6	Coulombe Rene (M)	460	
7	Martin Daniel (M)	460	
8	Levasseur Chantal (F)	460	
9	Bordeleau Andre (M)	480	
	480 Des Forges		G9A 2H5
10	Maillet Yvonne (F)	Apt. 7	
11	Fournier Pierre (M)	Apt. 8	
12	Douget Danie (F)	Apt. 9	
13	Fournier Alain (M)	Apt. 9	
14	Begin Yolande (F)	494	
15	Roy Lise (F)	494	
16	Veillette Solange (F)	501	G9A 2H6
17	Veillette Robert (M)	501	
18	Frechette Richard (M)	502	G9A 2H5
19	Croteau Georges (M)	502A	
20	Abran Jean-Louis (M)	504	
21	Levasseur Gerard (M)	504A	
22	Hebert Claude (M)	506	
23	Pichette Jacques (M)	508	
24	Deslauriers Roger (M)	508	
25	Burns Eva (F)	508	
26	Belisle Louis (M)	510	
27	St-Arnaud Benoit (M)	510	
28Lam		514 Des Forges	G9A 2H5
28	Lampron Raymond (M)	Apt. 1	
29	Grondin Lucien (M)	Apt. 2	
30	Thibault Maurice (M)	Apt. 3	
	516 Des Forges		G9A 2H5
31	Lemay Robert (M)	Apt. 3	
32	Beliveau Lucien (M)	518	
33	Pothier Yvon (M)	520	
34	Couture Jean-Pierre	522 Des Forges	G9A 2H5
34	Couture Jean-Pierre (M)	Apt. 1	
35	Dery Gilles (M)	Apt. 3	
36	Boily Michele (F)	Apt. 4	
37	Dumont Lise (F)	Apt. 7	
38	Melancon Marcel (M)	Apt. 8	
	524 Des Forges		G9A 2H5
39	Belmd Jacqueline (F)	Apt. 4	
40	Martel Simone (F)	526	
41	Guillemette Jacques (M)	528	
42	Ouellette Rene (M)	540	
43	Riberdy Roland (M)	540	
44	Perreault Leda (F)	545	G9A 2H6
45	Perreault Jean-Guy (M)	545	
46	Jacob Laureat (M)	546	G9A 2H5
47	Provencher Maurice (M)	546	
48	Pichette Rosaire (M)	546	
49	Paquette Leonard (M)	546	
50	Beliveau Rene (M)	548	
51	Dupont-Bellerive Therese (F)	554	
52	Baribau Marcel(M)	554	
	557 Des Forges		G9A 2H6
53	Crete Suzanne (F)	Apt. 6	
54	Richard Donat (M)	557	
55	Lafrance Real (M)	559	

N°			
56	Daigneault Therese (F)	559	G9A 2H6
57	Lanneville Madeleine (F)	561	
58		563 Des Forges	G9A 2H6
58	Isabelle Claude (M)	Apt. 3	
59	Belair Diane (F)	Apt. 5	
60	Desmanches Marthe (F)	Apt. 4	
61	Martel Adelard (M)	571	G9A 2 H7
62	Verret Pierre (M)	573	
63	Hebert Bruno (M)	614	
64	Giguere Bernard (M)	616 B	
65	Riendeau Jean-Guy (M)	622	
66	Lamarre Denise (F)	624	
67	Lamarre Dominique (M)	624	
68	Eaton Harold (M)	636	
		638 Des Forges	G9A 2H7
69	Richard Noel (M)	Apt. 2	
70	Paquin Marie-Anne (F)	Apt. 4	
71	Charette Roger (M)	Apt. 5	
72	Turner Clement (M)	Apt. 7	
73	Desruisseaux Marcel (M)	640	
74	Hebert Jeanne D'arc (F)	654	
75	Hebert Francoise (F)	654	
76	Hebert Jacqueline (F)	654	
77	Villemure Rolande (F)	658	
78	Mineau Suzanne (F)	658	
79	Dionne Marguerite (F)	660	
80	Richer Denise (F)	664	
81	Richer Lucienne (F)	666	
82	Richer Yvon (M)	666	
83	St-Pierre Gilles (M)	677	G9A 2J7
84	Bourbeau Carole (F)	677	
85	Bourbeau Guy (M)	677	
86	Gelinas Donat (M)	691	G9A 2H9
87	Blanchette Real (M)	693	
88		700 Des Forges	G9A 2H9
88	Letendre Mario (M)	Apt. 1	
89	Hubert Louise (F)	Apt. 2	
90	Perron Clovis (M)	702	
91	McNicoll Therese (F)	702	
92	Robert Jean-Luc (M)	715	G9A 2J7
93	Gauvreau Gisele (F)	717	
94	Heon Dorilda (F)	753	G9A 2H9
95D	Dionne Alain (M)	803	
96	Dionne Estelle (F)	803	
97	Dionne Jean-Louis (M)	803	
98	Deshaies Andre	803	
	DES VOLONTAIRES		
99	Rousseau Andre (M)	519	G9A 2E7
100	Rousseau Shirley (F)	519	
101	Rivard Marie-Ange	535	
		535 Des Volontaires	G9A 2E7
102	Ward Florence (F)	Apt. 1	
103	Gelinas Jocelyne (F)	Apt. 2	
104	Rochette Florence (F)	Apt. 4	
105	Perron Guylaine (F)	Apt. 5	
106	Gagnon Sonya (F)	Apt. 6	
		757 Des Volontaires	G9A 2G7
107	Bedard Lucien (M)	Apt. 3	
108	Vallieres Lucienne (F)	Apt. 5	
109	Vallieres Marie (F)	Apt. 5	
110	Vallieres Cecile (F)	Apt. 5	
111	Deshaies Daniel (M)	Apt. 5	
112	Bergeron Pierre (M)	Apt. 5	

RURAL/RURALE			electoral district/circonscription	URBAN/URBAINE		
N°	page N°	of/de	Trois-Rivières	N° 41	page N° 1	of/de 3
polling division section de vote			certified certifié signature(s)-enumerator(s) / signature(s)-recenseur(s) Lise Adam / Georgette Belanger	polling division section de vote		

189243

F 303 **PRELIMINARY LIST OF ELECTORS**

8.5M-7-79

ELECTIONS CANADA

LISTE PRÉLIMINAIRE DES ÉLECTEURS

This list of qualified electors for the polling division number as set out below was prepared for use at the pending federal election from information obtained at the enumeration and has been certified by the signature(s) below as to completeness and correctness so far as is possible.

La présente constitue la liste des électeurs de la section de vote dont le numéro apparaît plus bas préparée en vue de l'élection fédérale en cours d'après les renseignements recueillis lors du recensement. Le(s) recenseur(s) y a(ont) apposé sa(leur) signature, affirmant que cette liste est aussi complète et exacte que possible.

N°			
11	575 Des Volontaires		G9A 2G7
113	Bergeron Maryse (F)	Apt. 5	
114	Beland Jean (M)	Apt. 6	
115	Wibaut Irene (F)	Apt. 6	
116	Beaudry Estelle (F)	615	G9A 2G1
117	Devault Gilles (M)	617	
118	Lafreniere Jean (M)	617	
119	Vadeboncoeur Lise (F)	625	
120	Vadeboncoeur Marie-Jeanne F	625	
121	Vadeboncoeur Therese (F)	625	
122	Vadeboncoeur Guy (M)	625	
123	Dumais Laurent (M)	633	
124	Dumais Liliane (F)	633	
125	Dumais Michel (M)	633	
126	Dumais Danis (M)	633	
127	Bourassa Rose (F)	641	
128	Bourassa Leo (M)	641	
129	Page Cora (F)	649	
130	Page Gerald (M)	649	
131	Page Liliane (F)	649	
132	655 Des Volontaires		G9A 2G1
132	Mondor Juliette (F)	Apt. 1	
133	Dick Gisele (F)	Apt. 2	
134	Meunier Francois (M)	657	
135	Meunier Pauline (F)	657	
136	Levasseur Rachelle (F)	665	
137	Levasseur Eric (M)	665	
138	Pratte Simone G. (F)	703	G9A 2G2
139	Thibeault Lucie (F)	709	
140	Thibeault Pierre (M)	709	
141	Carpentier Jacques (M)	725	
142	Dubois Lucie (F)	775	
143	Vallieres Pauline (F)	775	
144	Morin Claude (M)	775	
145	Morin Julien (M)	775	
	ROYALE		
146	1512 Royale		G9A 2K1
146	Richard Raymond (M)	Apt. 2	
147	Richard Marie-Ange (F)	Apt. 2	
148	Longrain Andree (F)	Apt. 3	
149	Tremblay Denis (M)	Apt. 3	
150	Gilbert Yves (M)	Apt. 3	
	1554 Royale		G9A 2 K1
151	Longval Pierre (M)	Apt. 1	
152	Fugere Diane (F)	Apt. 2	
	1574 Royale		G9A 2K1
153	Milot Jean-Pierre (M)	Apt. 1	
154	Belle-Isle Luc (M)	Apt. 1	
155	Desaulniers Paul (M)	Apt. 1	
156	Poitras Alain (M)	Apt. 2	
157	Comeau Johanne (F)	1586	
158	Montplaisir Fernande (F)	1586	
159	Montplaisir Gilles	1586	
	ST-DENIS		
160	Auclair Leo (M)	1352	G9A 3Z7
161	Auclair Lise (F)	1352	
162	Lafontaine Maryse (F)	1360 A	
163	Rabouin Denise (F)	1360 B	
164	Houle Rene (M)	1362	
165	Lachapelle Johanne (F)	1363	G9A 3Z8
166	Lacombe Yves (M)	1371	
167	1379 St-Denis		G9A 3Z8
167	Massicotte Pierre (M)	Apt. 1	

N°			
168	Forest Chantale (F)	Apt. 1	
169	Dallaire Real (M)	Apt. 2	
170	Bouchard Sylvie (F)	Apt. 2	
171	Galarneau Jeanne D'arc (F)	1381	
172	Galarneau Leo (M)	1381	
173	Galarneau Denise (F)	1381	
174	Auclair Marie-Lise (F)	1393	
175	Dugre Luc (M)	1393	
176	Bourbeau Yvan (M)	1394	G9A 3Z7
177	Bourbeau Irene (F)	1394	
178	Auclair Rita (F)	1395	G9A 3Z8
179	Brassard Paul (M)	1410	G9A 3Z7
180	Desrochers Jose (M)	1410	
181	Boulay Martine (F)	1450 C	
	ST-GEORGES		
	466 St-Georges		G9A 2K8
182	Giroux Jocelyne (F)	Apt. 1	
183	Croteau Denise (F)	Apt. 1	
184	Tardif Nicole (F)	Apt. 1	
185	Gladu Young Louise (F)	Apt. 2	
186	564 St-Georges		G9A 2K8
186	Bourgon Donald (M)	Apt. 1	
187	St-Onge Danielle (F)	Apt. 2	
188	Carle Celine (F)	Apt. 4	
189	Richard Denis (M)	Apt. 4	
190	Alain Edouard (M)	608	G9A 2L1
191	Charette Claude (M)	610	
192	Manseau Suzanne (F)	610	
193	Poirier Mario (M)	612	
194	Poirier Donat (M)	612	
195	Benoit Poirier Leonie (F)	612	
196	Lyonais Veronique (F)	622	
197	Lyonais Romeo (M)	622	
198	Leblond Jeanne (F)	624	
199	St-Laurent Robert (M)	626	
200	Auclair Lyne (F)	626	
201	Brunelle Jacqueline (F)	628	
202	Brunelle Claude (M)	628	
203	Brunelle Normand (M)	628	
204	Dumont Daniel (M)	632	
	648 St-Georges		G9A 2L1
205	Guimond Juliette (F)	Apt. 1	
206	Guimond Francois (M)	Apt. 1	
207	Lefebvre Jeanne (F)	648	
208	Hebert Michel (M)	648	
209	Girouard Ginette (F)	648	
210	Lessard Lucien (M)	650	
211	B. Lessard Linda (F)	650	
212	Mercier Madeleine (F)	654	
213	L. Mercier Alice (F)	654	
214	Denoncourt Catherine M. (F)	656	
215	Denoncourt Jean-Marc (M)	656	
216	Trepanier Maurice (M)	658 A	
217	Lemay Cecile (F)	658 B	
218	Raymond Jean (M)	666	
219	Paradis Marie (F)	674	G9A 2L3
220	Paradis Daniel (M)	674	
221	Launier Diane (F)	676	
222	Marin Gilles (M)	676	
223	Dion Raymond (M)	684	
224	Dion Mabel (F)	684	
225	Fontaine Rejean (M)	724	
226	Fontaine Pauline (F)	724	

RURAL/RURALE			URBAN/URBAINE
N°	page N° of/de	electoral district/circonscription: TROIS-RIVIERES	N° 41 page N° 2 of/de 3
polling division / section de vote		signature(s)-enumerator(s) / signature(s)-recenseur(s): Georgette Bélanger	polling division / section de vote

189244

F 303 **PRELIMINARY LIST OF ELECTORS**

ELECTIONS CANADA

LISTE PRÉLIMINAIRE DES ÉLECTEURS

8 5M-7-79

This list of qualified electors for the polling division number as set out below was prepared for use at the pending federal election from information obtained at the enumeration and has been certified by the signature(s) below as to completeness and correctness so far as is possible.

La présente constitue la liste des électeurs de la section de vote dont le numéro apparaît plus bas préparée en vue de l'élection fédérale en cours d'après les renseignements recueillis lors du recensement. Le(s) recenseur(s) y a(ont) apposé s(a)leur) signature, affirmant que cette liste est aussi complète et exacte que possible.

N°			
	ST- Georges		G9A 2L3
227	Pinard Suzanne	752	
	STE*MARIE		
228	Gravel Chantal (F)	1527	G9A 3V1
229	Gravel Claire (F)	1527	
230	Gravel Jean-Daniel (M)	1527	
231	Thibeault Jean-Pierre (M)	1535	
232	Thibeault Reine (F)	1535	
233	Trudel Marlene (F)	1559	G9A 3V1
234	Douaire Suzanne (F)	1561	
235	Plante Daniel (M)	1561	
	ST-OLIVIER		
236	Lemire Celine (F)	1384 B	G9A 4C3
237	St-Louis Francois (M)	1384 B	
	1388 ST-Olivier		G9A 4C3
238	Lamy Louis (M)	Apt. 1	
239	Lamy Lise (F)	Apt. 1	
240	Mercier Lise (F)	Apt. 2	
	1398 St-Olivier		G9A 4C3
241	Lamothe Sylvain (M)	Apt. 2	
242	Robitaille Raymonde (F)	1398	
243	Lamy Jacques (M)	1407	G9A 4C4
244	Lamy Lucille (F)	1407	

RURAL/RURALE			electoral district/circonscription	URBAN/URBAINE		
N°	page		Trois Rivières	N°	page	
	N°	of/de	signature(s)-enumerator(s) / signature(s)-recenseur(s)	41	N° 3	of/de 3
polling division section de vote			certified certifié Lise Adam / Georgette Bélanger	polling division section de vote		

F 303 **PRELIMINARY LIST OF ELECTORS**

8 5M-7-79

ELECTIONS CANADA

189245

LISTE PRÉLIMINAIRE DES ÉLECTEURS

This list of qualified electors for the polling division number as set out below was prepared for use at the pending federal election from information obtained at the enumeration and has been certified by the signature(s) below as to completeness and correctness so far as is possible.

La présente constitue la liste des électeurs de la section de vote dont le numéro apparaît plus bas préparée en vue de l'élection fédérale en cours d'après les renseignements recueillis lors du recensement. Le(s) recenseur(s) y a(ont) apposé sa(leur) signature, affirmant que cette liste est aussi complète et exacte que possible.

N°	BUREAU			
1	Gendreau, Jean-Louis	(M)	586	G9A2N3
2	Gendreau, Pierrette	(F)	586	
3	Daigle, Lise	(F)	596	
4	Bellefeuille, Marcel	(M)	596	
5	Michelin, André	(M)	598	
6	Bournival, Lise	(F)	602	
7	Marchand, Guy	(M)	602	
8	Plante, Jean-Guy	(M)	606	
9	Plante, Josette	(F)	606	
10	Plante, Marc	(M)	606	
11	Plante, Sylvie	(F)	606	
12	Desaulniers, Germain	(M)	608	
13	Desaulniers, Noella	(F)	608	
14	Dupuis, Alphonse,	(M)	614	
15	Dupuis, Bernadette	(F)	614	
16	Charette, Lise	(F)	616	
17	Falardeau, Florence	(F)	618	
~~18~~	630 Bureau G9A2N3			
18	Bourassa, Jacques	(M)	app.1	
19	Bourassa, Jeanne	(F)	app.1	
20	Bourassa, Robert	(M)	app.1	
21	Bourassa, Suzanne	(F)	app.1	
22	Bourassa, François	(M)	app.2	
23	Fortier, Cécile	(F)	app.3	
24	Couturier, Richard	(M)	app.5	
25	Valade, Manon	(F)	app.5	
26	Duquette, Léo	(M)	646	
27	Trahan, Luce	(F)	646	
28	Bruneau, Orienta	(F)	648	
29	Dontigny, Guylaine	(F)	648	

N°	ROYAL			
30	Bordeleau, Charles-Edouard	(M)	1634	G9A4F3
31	Bordeleau, Jeannette	(F)	1634	
	1634 Royal G9A4F3			
32	Gosselin, Claude	(M)	app.1	
33	CinqMars, Gilbert	(M)	app.2	
34	Danis, Alen	(M)	app.3	
35	Ayotte, Roland	(M)	app.4	
36	Beaudet, Gilles	(M)	app.5	

N°	ST-OLIVIER			
37	Cossette, Jean-Claude	(M)	1626	G9A4C7
38	Cossette, Marguerite	(F)	1626	
39	Duval, Jean-Guy	(M)	1630	
40	Duval, Rita	(F)	1630	
41	Guillemette, Claude	(M)	1642	
42	Guillemette, Denise	(F)	1642	
43	Guillemette, Jeanne d'Arc	(F)	1642	
44	Guillemette, Johanne	(F)	1642	
45	Guillemette, Manon	(F)	1642	
46	Lefrançois, Antonio	(M)	1643	G9A4C8
47	Lefrançois, Ginette	(F)	1643	

N°	St-Olivier			
48	Lefrançois, Jean	(M)	1643	G9A4C8
49	Lefrançois, Pauline	(F)	1643	
50	Massicotte, Roger	(M)	1646	G9A4C7
51	Dufresne, Corinne	(F)	1659	G9A4C8
52	Lapierre, France	(F)	1659	
53	Dufresne, Roland	(M)	1659	
54	Paquette, Claudette	(F)	1661	
55	Dufresne, Gérard	(M)	1661	
56	Dumontier, Irénée	(M)	1666	G9A4C7
57	Thériault, Laurent	(M)	1666	
58	Thériault, Rose-Ange	(F)	1666	
59	Corriveau, Jean-Guy	(M)	1668	
60	Corriveau, Monique	(F)	1668	
61	Dubois, Albert	(M)	1670	
62	Dubois, Bernadette	(F)	1670	
63	Montplaisir, Francine	(F)	1674	app.1
64	Rouette, Alain	(M)	1674	app.2
65	Gélinas, Daniel	(M)	1678	
66	Gélinas, Guylain	(M)	1678	
67	Gélinas, Odette	(F)	1678	
68	Gélinas, Stéphane	(M)	1678	
69	Gélinas, Sylvain	(M)	1678	
70	Poliquin, Françoise	(F)	1683	G9A4C8
71	Poliquin, Paul	(M)	1683	
72	Poliquin, Claire	(F)	1685	
73	Deshaies, Colette	(F)	1691-A	
74	Guay, Antonio	(M)	1691	
75	Blouin, Daniel	(M)	1699-A	
76	Lemire, Carole	(F)	1699-A	
77	Lapalme, Carole	(F)	1699	
78	Alarie, Isabelle	(F)	1710	G9A4C9
79	Parenteau, Adelard	(M)	1710	
80	Beaudry, Henri-Paul	(M)	1728	
81	Beaudry, Marie-Luce	(F)	1728	
82	Rochefort, Marcel	(M)	1728	
83	Thibeault, Ella	(M)	1732	
84	Bergeron, Adrien	(M)	1746	
85	Bergeron, Cécile	(F)	1746	
86	Dumont, Elisabeth	(F)	1756	
87	Dubord, Eglantine	(F)	1758	
88	Pothier, Cécile	(F)	1764	

N°	ST-GEORGES			
89	Vincent, Benoît	(M)	445	G9A2K7
90	Goneau, Angèle	(F)	447	
91	Godin, Marguerite	(F)	449	
92	Tremblay, Léontine	(F)	451	
93	Lafreniière, Raymond	(M)	455	
94	Lassonde, Lucette	(F)	455	
95	Chemard, Gilles	(M)	457	
96	Poirier, Jean-Maurice	(M)	457	
97	Béland, Guy	(M)	459	
98	Drolet, René	(M)	459	
99	Champoux, Nicole	(F)	461	
100	Lapierre, Luc	(M)	461	
101	Bourassa, George	(M)	487	
102	Héroux, Lise	(F)	495	
103	Héroux, Marcelle	(F)	495	
104	Héroux, Roland	(M)	495	

RURAL/RURALE			URBAN/URBAINE
N°	page		N° 42
	N°	of/de	page N° 1 of/de 3
polling division / section de vote			polling division / section de vote

electoral district/circonscription: **Trois-Rivières**

certified / certifié: Isabelle Alarie

signature(s)-enumerator(s) / signature(s)-recenseur(s): Annette Bruneau

F 303 **PRELIMINARY LIST OF ELECTORS**

8 5M-7-79

This list of qualified electors for the polling division number as set out below was prepared for use at the pending federal election from information obtained at the enumeration and has been certified by the signature(s) below as to completeness and correctness so far as is possible.

ELECTIONS CANADA

189246

LISTE PRÉLIMINAIRE DES ÉLECTEURS

La présente constitue la liste des électeurs de la section de vote dont le numéro apparaît plus bas préparée en vue de l'élection fédérale en cours d'après les renseignements recueillis lors du recensement. Le(s) recenseur(s) y a(ont) apposé sa(leur) signature, affirmant que cette liste est aussi complète et exacte que possible.

N°

St-Georges

105 Bourassa, Louise (F) 497 G9A2K7
106 Létourneau, Gaston (M) 497
107 Legendre, Gertrude (F) 503
108 Le-Sage, Lucie (F) 519
109 Girard, Pauline (F) 519
110 Lapointe, Gracia (F) 521
111 Gagnon, Jean-Marie (M) 527 G9A2K9
112 Gosselin, Maryse (F) 527
113 Héroux, Marjolaine (F) 535
114 Mélançon, Monique (F) 535
115 Masse, Florence (F) 537 G9A2K7
116 Girard, Jean-Paul (M) 577 G9A2K9
117 Donalson, Yolande (F) 579 G9A2K9
118 Pratte, Nil (M) 579
119 Pratte, Pauline (F) 579
120 Dupont, André (M) 591
121 Dupont, Réjeanne (M) 591
122 Dupont, Stéphane (M) 591
123 Cloutier, Jeanne D'Arc (F) 593
124 Belhumeur, Marc (M) 607
125 Belhumeur , Pierrette (F) 607
126 Belhumeur, Antoinette (F) 609
127 Belhumeur, Gisèle (F) 609
128 Belhumeur, Michel (M) 609
129 Belhumeur, Paul (M) 609
130 Montambault, Marie-Ange (F) 615
131 Adam, Danielle (F) 623
132 Paquin, Pierre (M) 623
133 Boisvert, Richard (M) 625
134 Drouin, Guylaine (F) 625
135 Adam, Doris (F) 633
136 Adam, Louisette (F) 633
137 Pilotte, Carole (F) 635 app.1
138 Aylwin, Sylvie (F) 635 app.2
139 Grenier, Brigitte (F) 635 app.2
140 Verrette, Albert (M) 639
141 Verrette, Pierre (M) 639
142 Verrette, Simone-D (F) 639
143 Veillette, Alfred (M) 641
144 Veillette, Clothilde (F) 641
145 Rouette, Irène (F) 665
146 Rouette, Roger (M) 665

ST-ROCH

147 Carpentier, Albert (M) 548 G9A2L8
148 Carpentier, Françoise (F) 548 G9A2L8
556 St-Roch G9A2L8
149 Horne, Gabrielle (F) app.1
150 Grandchamps, Irène (F) app.2
151 Provencher, Daniel (M) app.2
152 Horne, Daniel (M) app.3
153 Lacoursières, Jean-Guy (M) app.4
154 Lacoursière, Madeleine (F) app.4
155 Lelièvre, Lise (F) app.6
156 Lelièvre, Roland (M) app.6
157 Grandchamps, Pauline (F) app.7
158 Purcell, Odette (F) app.8
159 Purcell, Pierre (M) app.8

N°

556 St-Roch
160 ROy-Purcell, Gertrude (F) app.8

564 St-Roch G9A2L8
161 Tessier, Irène (F) app.1
162 Deshaies, Imelda (F) app.2
163 Bettez, Nathalie (F) app.5
164 Quessy, Yves (M) App.5
165 Deshaies, Robert (M) app.6
166 Deshaies, Rose (F) app.6
167 Massicotte, Johanne (F) 566 app.3
168 LImoges, Sylvie (F) 583 G9A2M1
169 Richard, Guy (M) 583
~~170~~ 589 St-Roch G9A2M1
170 Fortin, Blanche (F) app,1
171 Hains, Luce (F) app.2
172 Hains, Roland (M) app.2
173 Livernoche, Pierre (M) app,3
174 Beauchesne,Alfreda (F) app.4
~~175~~ 600 St-Roch G9A2M2
175 Périgord, Renald (M) app.14
176 Cyr, Jeanne (F) app. 20
177 Bartlett, Louise (F) app.22
178 Turcotte, Daniel (M) app.22
179 Gagné, Rita (F) app. 24
180 Charpentier, Larry (M) app. 26
181 Lavoie, Renald (M) app.28
182 Bélanger, Marcel (M) app. 30
183 Bélanger, Simone (F) app. 30
184 Gélinas, Claude (M) app. 34
185 Lessard, Sylvie (F) app. 34
186 Mama, Raouf (M) app. 36
187 Boulanger, Marie-Louise (F) app.38
188 Pothier, Louis (M) app.40
189 Pothier, Yves (M) app. 40
190 Girard, Nancy (F) app.44
191 Bélanger, Normand (M) app. 46
192 Lefebvre, Sylvain (M) app.48

193 Bouchard, Denis (M) 603 G9A2M1
194 Bouchard, Louisette ~~603~~ (F) 603
195 Normandin, Claude (M) 607
196 Normandin, Monique (F) 607
197 Désilets, Louise (F) 608 G9A2M2
198 Lopez, Christianne (F) 609 G9A2M1
199 Boisvert, Cécile (F) 610 G9A2M2
200 Boisvert, Frédéric (M) 610
201 Hubert, Lucie (F) 611 G9A2M1
202 Gaudreau, Mario (M) 611
203 Fortin, Jean-Guy (M) 612 G9A2M2
204 Fortin, Mariette (F) 612
205 Bourgeois, Marie (F) 614
206 Gervais, Robert (M) 614
207 Gélinas, Pierre (M) 627 G9A2M1
208 Champoux, Guy (M) 628 G9A2M2
209 Cyrenne, Guylaine (F) 628
210 Bourgon, André (M) 629 G9A2M1
211 Bourgon, Gabrielle (F) 629
212 Landry, Aline (F) 630 G9A2M2
213 Dupuis, Johanne (F) 631 G9A2M1
214 Lupien, Luc (M) 632 G9A2M2
215 Pratte, Susie (F) 632

RURAL/RURALE — N° — page — N° — of/de — polling division / section de vote

electoral district/circonscription: Trois-Rivières

certified / certifié: Isabelle Alarie

signature(s)-enumerator(s) / signature(s)-recenseur(s): Micheline Beaulieu

URBAN/URBAINE — N° 42 — page N° 2 of/de 3 — polling division / section de vote

F 303

8 5M-7-79

PRELIMINARY LIST OF ELECTORS

ELECTIONS CANADA

LISTE PRÉLIMINAIRE DES ÉLECTEURS

189247

This list of qualified electors for the polling division number as set out below was prepared for use at the pending federal election from information obtained at the enumeration and has been certified by the signature(s) below as to completeness and correctness so far as is possible.

La présente constitue la liste des électeurs de la section de vote dont le numéro apparaît plus bas préparée en vue de l'élection fédérale en cours d'après les renseignements recueillis lors du recensement. Le(s) recenseur(s) y a(ont) apposé sa(leur) signature, affirmant que cette liste est aussi complète et exacte que possible.

N°					
	St-Roch ***				
216	Houle, Gaétan	(M)	639	G9A2M1	
217	Prévost, Fleurette	(F)	639		
218	Pellerin, Lise	(F)	641		
219	Pellerin, Yvon	(M)	641		
220	Charpentier, Gaétan	(M)	644	G9A2M2	
221	Charpentier, Huguette	(F)	644		
222	Maillette, Denise	(F)	646		
223	Maillette, Thérèse	(F)	646		
224	Brières, André	(M)	648		
225	Brière, Luce	(F)	648		
226	Joubert, Paul	(M)	648		
227	Joubert, Pierrette	(F)	648		
228	Champoux, Angéline	(F)	650		
229	Champoux, Louis	(M)	650		
230	Grandmaison, Jean	(M)	656		
231	Boudreau, Violette	(F)	657	G9A2M1	
232	Landry, Maurice	(M)	657		
233	St-Louis, Marie	(F)	658	G9A2M2	
234	Létourneau, J.-Emile	(M)	659	G9A2M1	
235	Dostaler, Béatrice	(F)	661	App. 1	
236	Thibodeau, Aline	(F)	661	app.2	
237	Larivières, Noel	(M)	663		
238	Biron, Chantal	(F)	664	G9A2M2	
239	Biron, Gisèle	(F)	664		
240	Morais, Richard	(M)	665	G9A2M1	
241	Coté, Johanne	(F)	666	G9A2M2	
242	Thibeault, Jean	(M)	666		
***					
243	Savoie, Eliane	(F)	556	App.5	G9A2L8
244	Savoie, Simone	(F)	556	app.5	

RURAL/RURALE			electoral district/circonscription	URBAN/URBAINE		
N°	page		Trois-Rivières	N° 42	page	
	N°	of/de			N° 3	of/de 3
polling division section de vote			certified certifié signature(s)-enumerator(s) / signature(s)-recenseur(s) Isabelle Alarie Pierrette Beaubien	polling division section de vote		

189248

F 303 **PRELIMINARY LIST OF ELECTORS**

8 5M-7-79

ELECTIONS CANADA

LISTE PRÉLIMINAIRE DES ÉLECTEURS

This list of qualified electors for the polling division number as set out below was prepared for use at the pending federal election from information obtained at the enumeration and has been certified by the signature(s) below as to completeness and correctness so far as is possible.

La présente constitue la liste des électeurs de la section de vote dont le numéro apparaît plus bas préparée en vue de l'élection fédérale en cours d'après les renseignements recueillis lors du recensement. Le(s) recenseur(s) y a(ont) apposé sa(leur) signature, affirmant que cette liste est aussi complète et exacte que possible.

N°	BELLEFEUILLE			
1	GIRARD, GEORGETTE	(F)	1720	G9A3Y2
2	GIRARD, LOUIS-PHILIPPE	(M)	1720	
3	TROTTIER, HENRI	(M)	1730	G9A3Y2
4	TROTTIER, EUGENE	(M)	1730	
5	TROTTIER, YVONNE	(F)	1730	
6	TROTTIER, PHILIPPE	(M)	1730	
7	TROTTIER, GEATAN	(M)	1730	
8	MARCHAND, PIERRE	(M)	1731	G9A3Y3
9	BEDARD, LUCIE	(F)	1733	G9A3Y3
10	BEDARD, MARC	(M)	1733	
11	CHAMBERLAND, PHILIAS	(M)	1767	G9A3Y3
12	CHAMBERLAND? JEANNE-D'ARC	(F)	1767	
13	GRENIER, ALCIDE	(M)	1769	G9A3Y3
14	GRENIER, FERNANDE	(F)	1769	
15	GRENIER, DENISE	(F)	1769	
16	GRENIER, FRANÇOIS	(M)	1769	
	BUREAU			
17	PLANTE, GINETTE	(F)	674	G9A2N4
18	MASSE, ANNETTE	(F)	676	G9A2N5
19	MARCHAND, SOLANGE	(F)	690	G9A2N4
20	MARCHAND, JEAN	(M)	690	
21	MARCHAND, LUCILLE	(F)	690	
22	LAFRANCE, RAYNALD	(M)	692	G9A2N4
23	MOISAN, MARIE-FLORE	(F)	700	G9A2N4
24	MOISAN, JOSEPH	(M)	700	
25	BOURBEAU, JEAN-LOUIS	(M)	704	G9A2N4
26	MASSON, REGINAL	(M)	716	G9A2N4
27	MASSON, LUCIA	(F)	716	
28	MASSON, ROGER	(M)	716	
29	JEAN, JOHANNE	(F)	716A	G9A2N4
30	HOULE, MARIE	(F)	716B	G9A2N4
31	NOEL, HELENE	(F)	728	G9A2N4
32	BLOUIN, CONRAD	(M)	728	
33	CRETE, BLANCHE	(F)	732	G9A2N4
34	CRETE, ROGER	(M)	732	
35	GAUDET, SERGE	(M)	734	G9A2N4
36	R.GAUDET, JOHANNE	(F)	734	
37	SALOIS, JACQUES	(M)	744	G9A2N4
38	st-GERMAIN, ADELINE	(F)	748	G9A2N4
39	LAMY, CLAIRINA	(F)	750	G9A2N4
40	LAMY, LOUISE	(F)	750	
41	OUELETTE, SYLVIE	(F)	754	G9A2N4
42	OUELETTE, JOHANNE	(F)	754	
43	MORIN, GERMAIN	(M)	772	G9A2N4
44	MORIN, PIERRETTE	(F)	772	
45	MAILHOT, JACQUES	(M)	774	G9A2N4
46	DESCHAINE, DENISE	(F)	774	
47	BEAULIEU, PAULINE	(F)	776	G9A2N4
	ST-DENIS			
48	GAGNON, CHRISTIAN	(M)	1626	G9A4A2
49	BELLEMARE, CHRISTIANE	(F)	1626	
50	CHAMBERLAND, THERESE	(F)	1630	G9A4A2
51	MORIN, LYNE	(F)	1640	G9A4A2
52	MORIN, GUY	(M)	1640	
53	MCDONALD, DENIS	(M)	1653	G9A4A3
54	mcDONALD, THERESE	(F)	1653	
55	CHAMBERLAND, THERESE	(F)	1658	G9A4A2
56	LACERTE, AIME	(M)	1658	
57	LABRANCHE, ADEM	(M)	1659	G9A4A3
58	PELLERIN, ARTHURE	(M)	1659	
59	LABRANCHE, MARIE-CLAIRE	(F)	1659	
60	PELLERIN, ALFRED	(M)	1659	G9A4A3
61	GOGOEN, NAURA	(F)	1662	G9A4A2
62	ST-GERMAIN, MADELEINE	(F)	1674	G9A4A2
63	ST-GERMAIN, LUCIEN	(M)	1674	
64	BENOIT, LUCILLE	(F)	1680	G9A4A2
65	DUCHESNEAU, CARMEN	(F)	1681	G9A4A3
66	DESILET, JULIEN	(M)	1681	
67	DUCHESNEAU, LOUISETTE	(F)	1683	G9A4A3
68	COTE, ANDRE	(M)	1683	
69	DUCHESNEAU, FELECITE	(F)	1685	G9A4A3
70	MORINVILLE, DANIELLE	(F)	1687	G9A4A3
71	MORINVILLE, MICHEL	(M)	1687	APPT (1)
72	LANDRY, YVON	(M)	1687	APPT.(4)G9A4A3
73	DUPONT, LILIANE	(F)	1690	1690 G9A4A2
74	DUPONT, YOLANDE	(F)	1690	G9A4A2
75	DUPONT, PAULINE	(F)	1690	
76	DUPONT, EMANUEL	(M)	1690	
77	MARIN, VERONIQUE	(F)	1693	G9A4A3
78	MARIN, CLAUDE	(M)	1693	
79	MARIN, LIONEL	(M)	1693	
80	GOSSELIN, ALAIN	(M)	1693	
81	CHAMPAGNE, MANON	(F)	1695	APP.(1)
82	BIRON, GISELE	(F)	1724	G9A4A4
83	XEROPAIDIS, MICHEL	(M)	1726	G9A4A4
84	MILETTE, NOELLA	(F)	1728	G9A4A4
85	TROTTIER, SIMONE	(F)	1740	G9A4A4
86	FONTAINE, LISE	(F)	1741	G9A4A5
87	BERGERON, REJEAN	(M)	1741	
88	BELLEMARE, JACQUES	(M)	1742	G9A4A4
89	BELLEMARE, FERNANDE	(F)	1742	
90	JULIEN, LEON	(M)	1748	G9A4A4
91	JULIEN, ARTHUR	(M)	1748	
92	JULIEN, GABRIELLE	(F)	1748	
93	POISSON, CECILE	(F)	1749	G9A4A5
94	POISSON, ALAIN	(M)	1749	
95	HAMEL, YVES	(M)	1756	G9A4A4
96	COCHRANE, LINDA	(F)	1756	
97	DESJARDINS, ROGER	(M)	1791	G9A4A5
98	DESJARDINS, SIMONE	(F)	1791	
99	DESJARDINS, CLAUDE	(M)	1793	G9A4A5
100	DESJARDINS? MONIQUE	(F)	1793	
101	DESJARDINS, JOSEE	(F)	1793	
	ST-GEORGES			
102	LEFEBVRE, CLAUDE	(M)	675	G9A2L2
103	CLAVET, JOHANNE	(F)	675	
104	FAFARD, MARGUERITE	(F)	675	
105	MASSE, CHRISTIAN	(M)	699	G9A2L2
106	MASSE, RICHARD	(M)	699	
107	MASSE, CARMEN	(F)	699	
108	MASSE, JOSPHAT	(M)	699	
109	SOUCY, LOUISE	(F)	701	G9A2L2
110	GIASON, REJEANNE	(F)	703	G9A2L2
111	DUBE, GEATANE	(F)	705	G9A2L2
112	ST-ONGE, RENE	(M)	705	
113	DROLET, LUC	(M)	723	G9A2L2
114	DROLET, NICOLE	(F)	723	
115	CHAMPOUX, DENISE	(F)	725	G9A2L2
116	CHAMPOUX, OVIDE	(M)	725	
117	LADRIERE, LYETTE	(F)	741	G9A2L2
118	DOUCET, MARIELLE	(F)	741	
119	LANGLOIS, GUY	(M)	743	(G9A2L2
120	LANGLOIS, REGEANNE	(F)	743	

RURAL/RURALE			URBAN/URBAINE
N°	page N°	of/de	N° 43
polling division / section de vote			page N° 1 of/de 2

electoral district/circonscription: TROIS-RIVIERES

certified / certifié — signature(s)-enumerator(s) / signature(s) recenseur(s): Alain Rieber, Charles Côté

polling division / section de vote

F 303 **PRELIMINARY LIST OF ELECTORS**

8 5M-7-79

ELECTIONS CANADA

LISTE PRÉLIMINAIRE DES ÉLECTEURS

189249

This list of qualified electors for the polling division number as set out below was prepared for use at the pending federal election from information obtained at the enumeration and has been certified by the signature(s) below as to completeness and correctness so far as is possible.

La présente constitue la liste des électeurs de la section de vote dont le numéro apparaît plus bas préparée en vue de l'élection fédérale en cours d'après les renseignements recueillis lors du recensement. Le(s) recenseur(s) y a(ont) apposé sa(leur) signature, affirmant que cette liste est aussi complète et exacte que possible.

N°				
	ST-GEORGES			
121	LANGLOIS, ROSAIRE	(M)	743	G9A2L2
122	VEILLETTE, ADRIENNE	(F)	771	G9A2L2
123	HARVEY, FRANCE	(F)	785	G9A2L2
124	COTE, SLYVIE	(F)	789	G9A2L2
125	COTE, MARGUERITE	(F)	789	
126	COTE, LOUISE	(F)	789	
127	COTE, CHARLES	(M)	789	
128	VEILLETTE, THERESE	(F)	791	G9A2L2
129	MIRON, GILLES	(M)	793	G9A2L2
130	OUELETTE, LISE	(F)	793	
131	LAUZIER, YVON	(M)	797	G9A2L2
132	GAUTHIER, ALINE	(F)	797	
	STE-MARIE			
#/				
133	DUBE, GILBERTE	(F)	1661	G9A3V3
134	DUBE, MARIE-PAULE	(F)	1661	
135	ABBOTT, PERCY	(M)	1685	G9A3V3
136	ABBOTT, FRANCOISE	(F)	1685	
137	VALLEE, MADELEINE	(F)	1685	
138	MILOT, MARISE	(F)	1697	G9A3V3
139	MILOT, DENIS	(M)	1697	
140	DUBOIS, LOUISE	(F)	1699	G9A3V3
	ST-ROCK			
141	THIVIERGE, CAROLE	(F)	667	G9A2M3
142	LEFEBVRE, MARIE-ANNA	(F)	668	G9A2M4
143	HUBERT, JEANNE-D'ARC	(F)	669	G9A2M3
144	LAMY, JACQUES	(M)	669	G9A2M3
145	LEFEBVRE, SUZANNE	(F)	669	
146	BOISVERT, LISE	(F)	670	G9A2M4
147	RENIERE, LAURENCE	(F)	671	G9a2M3
148	RENIERE, SERGE	(M)	671	
149	DUPLESSI, PAULE-EMILE	(M)	672	G9A2M3
150	DUPLESSI, JANNETTE	(F)	672	
151	GUAY, ANDRE	(M)	684	G9A2M4
152	GUAY, YOLANDE	(F)	684	
153	VERETTE-BABIN, JACQUELINE	(F)	686	
154	BOISVERT, ROBERT	(M)	688	G9A2M4
155	BOISVERT, JEANNE	(F)	688	
156	BOISVERT, PIERRE	(M)	688	
157	PLANTE, EMILIEN	(M)	692	G9A2M4
158	PLANTE, THERESE	(F)	692	
159	CYRENNE, ROBERT	(M)	694	G9A2M4
160	CYRENNE, FLORENCE	(F)	694	
161	BENOIT, SIMONE	(F)	700	G9A2M4
162	PIDGEON, MARC	(M)	700	
163	THIVIERGE, JULIEN	(M)	APPT(2) 702	
164	THIVIERGE, FERNANDE	(F)	702	G9A2M4
165	PELLERIN, LUCILLE	(F)	APP.(1)702	G9A2M4
166	GODIN, CHRISTIAN	(M)	705	G9A2M3
167	OUELETTE, DORIS	(F)	705	
168	CHAMPOUX, MANON	(F)	706	G9A2M4
169	MARIN, CECILE	(F)	707	G9A2M3
170	TREPANIER, SYLVAIN	(M)	708	G9A2M4
171	LAMY, LUCE	(F)	708	
172	BOURBEAU, YOLANDE	(F)	709	G9A2M3
173	PEPIN, CHANTAL	(F)	710	G9A2M4
174	PEPIN, CHRISTIANE	(F)	710	
175	LINTEAU, BERTHA	(F)	710	
176	PEPIN, LISE	(F)	710	
177	PEPIN, REJEAN	(M)	710	
178	PLANTE, GILLES	(M)	712	G9A2M4
179	GARCEAU, JEANNE-D'ARC	(F)	713	G9A2M3
180	MARCOUILIER, RICHARD	(M)	713	
181	MAILHOT, MARCEL	(M)	724	G9A2M4
182	MAILHOT, LAURETTE	(F)	724	
183	MARCHAND, EMERASIENNE	(F)	725	G9A2M3
184	BOISVERT, RITA	(F)	726	G9A2M4
185	ROUSSEAU, CLAUDE	(M)	726	
186	HAMEL, DENISE	(F)	729	G9A2M3
187	RICHARD, FRANCOISE	(F)	731	G9A2M3
188	RICHARD, ANDRE	(M)	731	
189	DESAULNIER, RAYMOND	(M)	733	G9A2M3
190	DESAULNIER, GISELE	(F)	733	
191	GIROUX, LEO	(M)	740	G9A2M4
192	GIROUX, MARIETTE	(F)	740	
193	LORENCE, DELINA	(F)	741	G9A2M3
194	SINCLAIR, CAROLE	(F)	742	G9A2M4
195	L'HEUREUX, DOLORES	(F)	743	G9A2M3
196	L'HEUREUX? BENOIT	(M)	743	
197	PEPIN, SALVATOR	(M)	745	G9A2M3
198	PEPIN, YVETTE	(F)	745	
199	PEPIN, MARIE-REINE	(F)	747	G9A2M3
200	LANNEVILLE, REJEAN	(M)	749	G9A2M3
201	LANNEVILLE, GERMAINE	(F)	749	
202	PLANTE, FERNANDE	(F)	759	G9A2M3
203	ST-LOUIS, COLETTE	(F)	763	G9A2M3
204	ST-LOUIS, YOLANDE	(F)	763	
205	CROTEAU, MIRA	(F)	763	
206	ST-LOUIS, MICHEL	(M)	763	
207	ST-LOUIS, JEAN	(M)	763	
208	THERIAULT, VICTOIRE	(F)	771	G9A2M3
209	DURANT, CLEMENT	(M)	775	G9A2M3
210	BELAND, WILFRID	(M)	779	G9A2M3
211	GUIMOND, GILLES	(M)	781	G9A2M3
212	GUIMOND, CLAUDE	(M)	783	G9A2M3
213	DUPONT, CARMEN	(F)	783	
214	LACERTE, ANTOINETTE	(F)	787A	G9A2M3
215	CHAMPOUX, YVES	(M)	787A	
216	POISSON, HENRI	(M)	787B	G9A2M3
217	POISSON, MARGUERITE	(F)	787B	
218	MASSICOTTE, JACQUELINE	(F)	795	G9A2M3
219	TRAHAN, JANETTE	(F)	APPT.(1)811	G9A2M3
220	MORIN, MAURICE	(M)	APPT(2) 811	G9A2M3
221	MORIN, LUCILLE	(F)	APPT(2) 811	
222	BOUCHER, MARGUERITE	(F)	APPT(3) 811	
223	MILETTE, JEAN-JACQUES	(M)	828	G9A2M4
224	MILETTE, JEANNE	(F)	828	
225	PARSONS, EDDY	(M)	830	G9A2M4
226	PARSONS, NICOLE	(F)	830	
227	PARENT, SOLANGE	(F)	831	G9A2N3
228	DUPLESSI, ANDREE	(F)	831	
229	OUELETTE, NORMAND	(M)	855	G9A2M5
230	LAMY, DORIS	(F)	855	
231	THERRIEN, CLAIRE	(F)	863	G9A2M5
232	OUELETTE, DENIS	(M)	863	
233	PELLERIN, LEO	(M)	881	G9A2M5

RURAL/RURALE			electoral district/circonscription	URBAN/URBAINE		
N°	page		TROIS-RIVIERES	N°	page	
	N°	of/de	certified certifié signature(s)-enumerator(s)/signature(s)-recenseur(s)	43	N° 2	of/de 2
polling division section de vote			Alain Richer / Charles-Côté	polling division section de vote		

189250

F 303 **PRELIMINARY LIST OF ELECTORS**

8 5M-7-79

ELECTIONS CANADA

LISTE PRÉLIMINAIRE DES ÉLECTEURS

This list of qualified electors for the polling division number as set out below was prepared for use at the pending federal election from information obtained at the enumeration and has been certified by the signature(s) below as to completeness and correctness so far as is possible.

La présente constitue la liste des électeurs de la section de vote dont le numéro apparaît plus bas préparée en vue de l'élection fédérale en cours d'après les renseignements recueillis lors du recensement. Le(s) recenseur(s) y a(ont) apposé sa(leur) signature, affirmant que cette liste est aussi complète et exacte que possible.

N°			
		Bellefeuille	
1	Bolduc, Antonio (M)	1833	G9A3Y4
2	Bolduc, Rose-Alma (F)	1833	
		1847 Bellefeuille	
3	Audy, René (M)	APT. 1	G9A3Y4
4	Charland, Yves (M)	APT. 2	
		1851 Bellefeuille	
5	Baril, Bruno (M)	APT. 1	G9A3Y4
6	Alarie, Liette (F)	APT. 2	
7	Maheu, Alain (M)	APT. 2	
8	Garceau, François (M)	1931	G9A3Y5
9	Garceau, Georges (M)	1931	
10	Garceau, Marie-Ange (F)	1931	
11	Garceau, André (M)	1931	
12	Lefebvre, Roland (M)	1931A	
13	Hould, Marie-Louise (F)	1939	
14	Mailhot, Michel (M)	1941	
15	Mailhot, Madeleine (F)	1941	
		Bureau	
16	Trudel, Armand (M)	667	G9A2N5
17	Trudel, Cécile (F)	667	
18	Lacoursière, André (M)	719	
19	Lacoursière, Alice (F)	719	
20	Panneton, Roland (M)	735	
21	Brouillette, Gérard (M)	737	
22	Lajoie, Carole (F)	737	
23	Brouillette, Juliette (F)	739	
24	Brouillette, France (F)	739	
25	Moisan, Louis-Paul (M)	753	
26	Moisan, Corona (F)	753	
27	Moisan, Serge (M)	753	
28	Lord, Léopold (M)	753A	
29	Daigle, Guy (M)	755	
30	Daigle, Thérèse (F)	755	
31	Daigle, Lucien (M)	755	
32	Janvier, Florence (F)	769	
33	Richer, René (M)	797	
34	Richer, Nicole (F)	797	
35	Pilon, Pierre (M)	799	
36	Pilon, Gisèle (F)	799	
37	Fortin, Claude (M)	807	
38	Fortin, Thérèse (F)	807	
39	Plante, Aurore (F)	809	
40	Pare, Danielle (F)	821	
41	Roy, Françoise (F)	831	
		Gervais	
42	Carle, Marie-Jeanne (F)	668	G9A2P8
43	Carle, Jean-Claude (M)	668	
44	Hamel, Roger (M)	670	
45	Hamel, Yvette (F)	670	

N°			
		675 Gervais	
46	Meunier, Luc (M)	APT. 1	G9A2P9
47	Meunier, Claire (F)	APT. 1	
48	Desaulniers, Fernande (F)	APT. 2	
49	Bolduc, Julia (F)	676	G9A2P8
50	Bolduc, Alcide (M)	676	
51	Meunier, Madeleine (F)	677	G9A2P9
52	Lesieur, Irène (F)	681	
53	Caron, Avelino (M)	683	
54	Caron, Lucille (F)	683	
55	Rouette, Pauline (F)	684	G9A2P8
56	Mongrain, Eléonore (F)	686	
57	Mongrain, Willie (M)	686	
58	Massicotte, Julie (F)	691	G9A2P9
59	Massicotte, Mariette (F)	691	
60	Lemay, Johanne (F)	693	
61	Germain, Bertrand (M)	693	
62	Corriveau, Pauline (F)	696	G9A2P8
63	Dubé, Hélène (F)	697	G9A2P9
64	Dubé, André (M)	700	G9A2P8
65	Dubé, Béatrice (F)	700	
66	Marchand, Pierre (M)	705	G9A2P9
67	Marchand, Patricia (F)	705	
68	Savari-Blouin, Laura (F)	708	G9A2P8
69	Béland, Bernadette (F)	710	
70	Béland, Noella (F)	710	
71	Blouin, Jean-Louis (M)	716	
72	Blouin, Denise (F)	716	
73	Blouin, Stéphane (M)	716	
74	Houle, Nicole (F)	726	
75	Lemelin, Lucille (F)	727	G9A2P9
76	Lemelin, Angeline (F)	727	
77	St-Arneault, Carmen (F)	729	
78	St-Arneault, François (M)	729	
79	Bergeron, Luc (M)	731	
80	Hamelin, Joanne (F)	731	
81	Cooke, Stella (F)	732	G9A2P8
82	Mailhot, René (M)	745	G9A2P9
83	Mailhot, Ghislaine (F)	745	
84	Crête, Lucien (M)	747	
85	Crête, Nicole (F)	747	
86	Gervais, Gilles (M)	748	G9A2P8
87	Désilets, André (M)	754	
88	Désilets, Carole (F)	754	
89	Bray, Yvon (M)	756	
90	Bray, Diane (F)	756	
91	Thibeau, Robert (M)	756	
92	Démontigny, Yvon (M)	757	G9A2P9
93	Massicotte, Marie-Claire (F)	757	
94	Massicotte, Yvan (M)	757	
95	Martin, Eugène (M)	759	
96	Martin, Madeleine (F)	759	
97	Martin, Nancy (F)	759	
98	Hardy, Edgar (M)	764	G9A2P8
99	Hardy, Jacqueline (F)	764	
100	Hardy, Guylaine (F)	764	
101	Hardy, Laurence (F)	764	
102	Paulin, Gaston (M)	765	G9A2P9
103	Paulin, Gladys (F)	765	
104	Roy, Jocelyn (M)	766	G9A2P8

RURAL/RURALE			electoral district/circonscription	URBAN/URBAINE		
N°	page		Trois-Rivières	N°	page	
	N°	of/de		44	N° 1	of/de 3
polling division section de vote			certified certifié signature(s)-enumerator(s) / signature(s)-recenseur(s)	polling division section de vote		
			Marie-Josée Cyrenne / Susan Carey			

189251

F 303 **PRELIMINARY LIST OF ELECTORS**

8 5M-7-79

ELECTIONS CANADA

LISTE PRÉLIMINAIRE DES ÉLECTEURS

This list of qualified electors for the polling division number as set out below was prepared for use at the pending federal election from information obtained at the enumeration and has been certified by the signature(s) below as to completeness and correctness so far as is possible.

La présente constitue la liste des électeurs de la section de vote dont le numéro apparaît plus bas préparée en vue de l'élection fédérale en cours d'après les renseignements recueillis lors du recensement. Le(s) recenseur(s) y a(ont) apposé sa(leur) signature, affirmant que cette liste est aussi complète et exacte que possible.

N°			
		Gervais	
105	Roy, Josiane (F)	766	G9A2P8
106	Dupont, Germaine (F)	767	G9A2P9
107	Hardy, Christian (M)	772	G9A2P8
108	Francoeur, Carole (F)	774	
109	Hardy, Jean (M)	774	
110	Tessier, Laurence (F)	780	
111	Blouin, Simonne (F)	781	G9A2P9
112	Blouin, Jacqueline (F)	781	
113	Blouin, Elie (M)	781	
114	Robert, Léonne (F)	782	G9A2P8
115	Hébert, Ronald (M)	783	G9A2P9
116	Hébert, Jeanne (F)	783	
117	Blouin, Michel (M)	788	G9A2P8
118	Blouin, Pascale (F)	788	
119	Paquin, André (M)	789	G9A2P9
120	Dubois, Denise (F)	789	
121	Blouin, Albert (M)	790	G9A2P8
122	Blouin, Marie-Anne (F)	790	
123	Vigneault, Fernand (M)	791	G9A2P9
124	Vigneault, Marie-Berthe (F)	791	
125	Vigneault, Diane (F)	791	
126	Vigneault, Jean (M)	791	
127	Bouchard, Robert (M)	802	G9A2P8
128	Cossette, Sylvie (F)	802	
129	Lamarre, Thérèse (F)	804	
130	Lamarre, Jules (M)	804	
131	Plamondon, Juliette (F)	823	G9A2P9
132	Naud, Louiselle (F)	825	
133	Naud, Sylva (M)	825	
134	Martel, Henri (M)	827	
135	Martel, Rose (F)	827	
136	Senneville, Paul (M)	828	G9A2P8
137	Senneville, Jacqueline (F)	828	
138	Hubert, Réal (M)	829	G9A2P9
139	Dumont, Monique (F)	830	G9A2P8
140	Lyonnais, Lucien (M)	830	
		Laurier	G9A2R9
141	Blouin, Hélène (F)	700	
142	Laprise, Jean (M)	702	
143	Bellemare, Diane (F)	702	
		728 Laurier	
144	Gauthier, Jean (M)	APT.1	
145	Massicotte, Line (F)	APT.2	
146	Lafleur, Ginette (F)	732	
147	Hébert, Mario (M)	732	
148	Lafleur, Fleurette (F)	734	
149	Lafleur, Bernard (M)	734	
150	Lessard, Guylaine (F)	748	
151	Chillis, Solange (F)	750	
152	Michelin, Line (F)	764	

N°			
153	Michelin, Georgette (F)	764	
154	Michelin, Roland (M)	764	
155	Laroche, Régina (F)	764	
156	Morency, Denise (F)	766	
157	Deveault, Thérèse (F)	774 #1	
158	Lord, Huguette (F)	774 #2	
159	Beaudry, Hélène (F)	776	
160	Deveault, Annie (F)	782	
161	Préfontaine, Simon (M)	782	
162	Madore, Gisèle (F)	790	
163	Madore, Albert (M)	790	
164	Marineau, Jeanne (F)	798	
165	Milot, Gertrude (F)	804	
166	Milot, Armand (M)	804	
167	Bédard, France (F)	806	
168	Sauvageau, Christian (M)	806	
169	Sauvageau, Thérèse (F)	806	
170	Fortin, Suzanne (F)	812	
171	Fortin, Jean-Claude (M)	812	
172	Lefebvre, Yvonne (F)	814	
173	Maillette, Raoul (M)	814	
174	Naud, Cécile (F)	826	
175	Naud, André (M)	826	
176	Bastarache, André (M)	828	
177	Bastarache, Pierrette (F)	828	
178	Bastarache, Line (F)	828	
179	Bastarache, Daniel (M)	828	
180	Bastarache, Sylvie (F)	828	
181	Blais, Georges (M)	830	
182	Cossette-Blais, Jeanne (F)	830	
		Lavérendrye	
183	Duchaine, Réal (M)	942	G9A2S8
184	Dionne, Omer (M)	944	
185	Dionne, Denis (M)	944	
186	Dionne, Rémi (M)	944	
187	Dionne, Georges (M)	946	
188	Dionne, Pierrette (F)	946	
189	Cyrenne, Madeleine (F)	958	
190	Cyrenne, Gaston (M)	958	
191	Fleury, Marcel (M)	960	
192	Fleury, Carmen (F)	960	
193	Veilleux, André (M)	962	
		970 Lavérendrye	
194	Mailhot, Claude (M)	APT. 1	
195	Robert, Diane (F)	APT. 1	
196	Guilbert, Joyce (F)	APT. 2	
197	Gervais, Christian (M)	APT. 2	
198	Lafrenière, J-Etienne (M)	972	
199	Lafrenière, Rosilda (F)	972	
200	Therrien, Yvon (M)	974	
201	Bordeleau, thérèse (F)	990	
202	Bordeleau, Simone (F)	990	

RURAL/RURALE				URBAN/URBAINE	
N°	page			N°	page
	N°	of/de		44	N° 2 of/de 3
polling division / section de vote					polling division / section de vote

electoral district/circonscription: Trois-Rivières

certified / certifié — signature(s)-enumerator(s) / signature(s)-recenseur(s)

Marie-Josée Cyrenne — Susan Lamy

F 303 **PRELIMINARY LIST OF ELECTORS**

8 5M-7-79

ELECTIONS CANADA

189252

LISTE PRÉLIMINAIRE DES ÉLECTEURS

This list of qualified electors for the polling division number as set out below was prepared for use at the pending federal election from information obtained at the enumeration and has been certified by the signature(s) below as to completeness and correctness so far as is possible.

La présente constitue la liste des électeurs de la section de vote dont le numéro apparaît plus bas préparée en vue de l'élection fédérale en cours d'après les renseignements recueillis lors du recensement. Le(s) recenseur(s) y a(ont) apposé sa(leur) signature, affirmant que cette liste est aussi complète et exacte que possible.

N°			
203	Raymond, Charlotte (F)	992	
204	Raymond, Gaétan (M)	992	
205	Grenier, Johanne (F)	1008	
206	Dubé, Lise (F)	1008	
207	Dubé, Sylvain (M)	1008	
208	Dubois, Lucien (M)	1010	
209	Dubois, Rita (F)	1010	
210	Bellerive, Yvette (F)	1012	
211	Bellerive, Henri-Paul (M)	1012	
212	Dubois, Sylvie (F)	1014	
213	Dubois, Jeannine (F)	1014	
214	Dubois, Marcel (M)	1014	
215	Bolduc, Roland (M)	1030	
216	Bolduc, Cécile (F)	1030	
217	Bolduc, Nicole (F)	1032	
218	Bolduc, Christian (M)	1032	
219	Bolduc, Jean-Claude (M)	1032	
220	St-Louis, Sinaï (M)	1042	
221	Champoux, Diane (F)	1052	
222	Cloutier, Thérèse (F)	1054	
223	Cloutier, Jacques (M)	1054	
224	Leblanc, Rita (F)	1056	
225	Adam, Réjean (M)	1056	
226	Boisclair, Henriette (F)	1060	
227	Guilbert, Richard (M)	1062	
228	Guilbert, Rita (F)	1062	
229	Lyonnais, Antonio (M)	1064	
		St-Denis	
230	Dontigny, Alfred (M)	1850	G9A4A7
231	Bolduc, Suzanne (F)	1850	
232	Bolduc, Irène (F)	1850	
233	Chrétien, Diana (F)	1850	
234	Black, Rosaria (F)	1854	
235	Black, Frank (M)	1854	
236	Black, Réal (M)	1854	
237	Bergeron, Gaston (M)	1890	G9A4A8
238	Bergeron, Jean-Paul (M)	1890	
239	Bergeron, Lucien (M)	1890	

RURAL/RURALE			electoral district/circonscription		URBAN/URBAINE		
N°	page		Trois-Rivières		N° 44	page	
	N°	of/de	certified certifié	signature(s)-enumerator(s) / signature(s)-recenseur(s)		N° 3	of/de 3
polling division section de vote			Marie-Josée Cyrenne	Susan Lamy	polling division section de vote		

F 303 **PRELIMINARY LIST OF ELECTORS**

8 5M-7-79

ELECTIONS CANADA

189253

LISTE PRÉLIMINAIRE DES ÉLECTEURS

This list of qualified electors for the polling division number as set out below was prepared for use at the pending federal election from information obtained at the enumeration and has been certified by the signature(s) below as to completeness and correctness so far as is possible.

La présente constitue la liste des électeurs de la section de vote dont le numéro apparaît plus bas préparée en vue de l'élection fédérale en cours d'après les renseignements recueillis lors du recensement. Le(s) recenseur(s) y a(ont) apposé salleur) signature, affirmant que cette liste est aussi complète et exacte que possible.

N°				
		581 BUREAU G9A 2N2		
1	Mailloux, Claude	(M)	Apt. 1	
2	Marcouiller, Eliane	(F)	Apt. 2	
3	Marcouiller, Réal	(M)	Apt. 2	
4	Brouillette, Bibiane	(F)	Apt. 3	
5	Deschamps, Honoréa	(F)	Apt.3	
6	Deschamps, Arthur	(M)	Apt. 3	
7	Desjardins, Guy	(M)	Apt. 4	
8		BUREAU G9A 2N2		
8	Lacerte, Jean	(M)	583	
9	Bussières, Jean	(M)	585	
10	Dessureault, Agathe	(F)	587	
11	Dessureault, Claudette	(F)	587	
12	Schiltz, Eddy	(M)	589	
13	Gauthier, Carmen	(F)	591	
14	Pinard, Chantal	(F)	593	
15	Pinard, Gisèle	(F)	593	
16	Pinard, Roger	(M)	593	
17	Lefebvre, Nicole	(F)	607	
18	Lefebvre, Pierre	(M)	607	
19	Jutras, Micheline	(F)	609	
20	Jutras, Roméo	(M)	609	
21	Desfosés, Madeleine	(F)	631	
22	Desfosés, Sylvain	(M)	631	
23	Desfosés, Marcel	(M)	631	
24	Beaumier, Jean	(M)	633	
25	Beaumier, Réjean	(M)	633	
26	Hamelin, Jean-Pierre	(M)	635	
27	Picard, Judith	(F)	635	
28	Alarie, Marcel	(M)	637	
29	Alarie, André	(M)	637	
30	Alarie, Alma	(F)	637	
31	Alarie, Lucien	(M)	637	
32	Delagrave, Gaston	(M)	639	
33	Lefebvre, Carole	(F)	639	
34	Caron, Marielle	(F)	639	
35	Poirier, Andrée	(F)	641	
36	Matte, Denis	(M)	641	
37	Cousin, Luc	(M)	653	
38	Cousin, Lucie	(F)	653	
39	Cousin, Maurice	(M)	653	
40	Cousin, Gisèle	(F)	653	
41	Boisvert, Raymond	(M)	655	
42	Boisvert, Gaston	(M)	655	
43	Boisvert, Germaine	(F)	655	
44	Boisvert, Ubald	(M)	655	
45	Guillemette, Andrée	(F)	657	
46	Guillemette, Lorraine	(F)	657	
47	Loiselle, Marianne	(F)	661	
48	Livernoche, Michel	(M)	663	
49	Livernoche, Jacqueline	(F)	663	
50	Livernoche, Lorenzo	(M)	663	
		GERVAIS		
51	Vigneault, Auréa	(F)	577	G9A2P6
52	Vigneault, Paul	(M)	577	
53	Vigneault, Julienne	(F)	577	
54	Sévigny, Armand	(M)	578	G9A2P7
55	Bélanger, Alain	(M)	579	G9A2P6
56	Bélanger, Yvonnette	(F)	579	
57	Vigneault, Linda	(F)	581	G9A2P6
58	Grenier, Lise	(F)	582	G9A2P7
59	Maillette, Luc	(M)	582	

N°				
60	Therrien, Alice	(F)	583	G9A2P6
61	Lemelin, Mario	(M)	588	G9A2P7
62	Caron, Sylvie	(F)	588	
63	Bourbeau, Marcel	(M)	597	G9A2P6
64	Bourdeau, Robert	(M)	598	G9A2P7
65	Dubé, Carmelle	(F)	599	G9A2P6
66	Morneau, Danielle	(F)	600	G9A2P7
67	Vigneault, Jean-Marc	(M)	600	
68	Gendron, Rose-Ange	(F)	601	G9A2P6
69	Gendron, Guylain	(M)	601	
70	Gendron, Christian	(M)	601	
71	Veillette, Lisianne	(F)	603	G9A2P6
72	Biron, Juliette	(F)	606	G9A2P7
73	Lamy, Yvonne	(F)	608	G9A2P7
74	Morneau, Ginette	(F)	609	G9A2P6
75	Fontaine, Jacqueline	(F)	611	G9A2P6
76	Leblanc, Géraldine	(F)	614	G9A2P7
77	Leblanc, Lucie	(F)	614	
78	Leblanc, Alain	(M)	614	
79	Leblanc, Jacques	(M)	614	
80	Bernier, Roger	(M)	617	G9A2P6
81	Bernier, Cécile	(F)	617	
82	Bournival, Madeleine	(F)	619	G9A2P6
83	St-Pierre, Léo	(M)	622	G9A2P7
84	Hébert, Jeannette	(F)	622	
85	Fortin, Louise	(F)	624	G9A2P7
86	Fortin, Robert	(M)	624	
87	Champagne, Maurice	(M)	625	G9A2P6
88	Cloutier, Aimé	(M)	625A	
89	Roy, Michel	(M)	627	G9A2P6
90	Meunier, Monique	(F)	627	
91	Allard, Johanne	(F)	629	G9A2P6
92	Larivière, Huguette	(F)	629	
93	St-Ours, Raymond	(M)	631	G9A2P6
94	St-Ours, Lise	(F)	631	
95	Bélanger, Raymond	(M)	633	G9A2P6
96	Hénault, Linda	(F)	635	G9A2P6
97	Guay, Andrée	(F)	648	G9A2P7
98	Guay, Michel	(M)	648	
99	Goneau, Gérard	(M)	648	
100	Périgord, Marcel	(M)	651	G9A2P6
101	Périgord, Thérèse	(F)	651	
102	Baril, Colette	(F)	652	G9A2P7
103	Crête, Yolande	(F)	652	
104	Livernoche, René	(M)	653	G9A2P6
105	Bureau, Louise	(F)	653	
106	Alarie, Marie-Louise	(F)	654	G9A2P7
107	Dufresne, Carmen	(F)	656	G9A2P7
108	Verrette, Lionel	(M)	657	G9A2P6
109	Verrette, René	(M)	657	
110	Verrette, Marie-Blanche	(F)	657	
111	Verrette, Solange	(F)	657	
112	Verrette, Isabelle	(F)	657	
113	Verrette, Irène	(F)	657	
114	Dumont, Anita	(F)	658	G9A2P7
115	Montplaisir, France	(F)	663	G9A2P6
116	Bellemare, Jeannette	(F)	664	G9A2P7
117	Bellemare, France	(F)	664	
118	St-Germain, Claire	(F)	665	G9A2P6
119	St-Germain, Michel	(M)	665	
120	Senneville, Georgette	(F)	666	G9A2P7

RURAL/RURALE			electoral district/circonscription	URBAN/URBAINE		
N°	page		TROIS-RIVIERES	N°	page	
	N°	of/de		45	N° 1	of/de 2
polling division section de vote			certified certifié signature(s)-enumerator(s) / signature(s)-recenseur(s) Pauline Benoit / Carmen Joly	polling division section de vote		

189254

F 303 **PRELIMINARY LIST OF ELECTORS**

8 5M-7-79

ELECTIONS CANADA

LISTE PRÉLIMINAIRE DES ÉLECTEURS

This list of qualified electors for the polling division number as set out below was prepared for use at the pending federal election from information obtained at the enumeration and has been certified by the signature(s) below as to completeness and correctness so far as is possible.

La présente constitue la liste des électeurs de la section de vote dont le numéro apparaît plus bas préparée en vue de l'élection fédérale en cours d'après les renseignements recueillis lors du recensement. Le(s) recenseur(s) y a(ont) apposé sa(leur) signature, affirmant que cette liste est aussi complète et exacte que possible.

N°			
	LAURIER G9A2R7		
121	Landry, Ghislaine	(F)	598
122	Collins, Pierre	(M)	600
123	Collins, Colombe	(F)	600
124	Villemure, Jacqueline	(F)	604
125	Villemure, Lina	(F)	604
126	Villemure, Paul	(M)	604
127	Villemure, Chantal	(F)	604
128	Dupont, Alice	(F)	606
129	Pépin, André	(M)	608
130	Gauthier, Raymond	(M)	622
131	Gauthier, Lise	(F)	622
132	Marchand, Béatrice	(F)	624
133	Giroux, Rolande	(F)	636
134	Blais, Florette	(F)	636
135	Lord, Yvon	(M)	640
136	Langevin, Jacqueline	(F)	640
137	Côté, Jean	(M)	644
138	Alarie, Ginette	(F)	644
139	Pellerin, Francine	(F)	646
140	Lemay, Denise	(F)	646
141	Gendron, Alain	(M)	648
142	Gendron, Denise	(F)	648
143	Pellerin, Michel	(M)	654
144	Pellerin, Lise	(F)	654
145	Robichaud, Jacqueline	(F)	656
146	Robichaud, Gabrielle	(F)	656
147	St-Germain, Yves	(M)	658
148	Mélançon, Sylvie	(F)	658
149	Pellerin, Gilles	(M)	662
150	Pellerin, Marlaine	(F)	662
151	Pérusse, Charles-Edouard	(M)	664
152	Laplante, Doris	(F)	666
153	Lussier, Claude	(M)	666
	ST-DENIS G9A4A6		
154	Heatcoat, Cécile	(F)	1823
155	Richard, Berthe	(F)	1825
156	Poisson, Maurice	(M)	1855
157	Poisson, Yvonne	(F)	1855
158	Loranger, Thérèse	(F)	1929
159	Houle, Marguerite	(F)	1929
160	Houle, Hélène	(F)	1929
161	Kovac, Léo	(M)	1931
162	Kovac, Brigitte	(F)	1931
163	Ruest, Noël	(M)	1935
164	Cossette, Madeleine	(F)	1935
	ST-Olivier G9A4E2		
165	Desjardins, Marie-Ange	(F)	1800
166	Corbeil, Henriette	(F)	1802
167	Raymond, Carole	(F)	1804
168	Desjardins, Paul	(M)	1804
169	Savoie, Violette	(F)	1810Apt1
170	Brousseau, Germaine	(F)	1810Apt2
171	Boisvert, Cosette	(F)	1810Apt3
172	Boisvert, Nathalie	(F)	1810Apt3
173	Duchesne, Danielle	(F)	1810Apt4
174	Leclerc, Yvette	(F)	1832
175	Leclerc, Alphonse	(M)	1832
176	Gauthier, Paul-Emile	(M)	1834
177	Gélinas, Raynald	(M)	1836
178	Gélinas, Nicole	(F)	1836
179	Déry, Jean	(M)	1838
180	Déry, Lorraine	(F)	1838
181	Déry, Denise	(F)	1838
182	Lajoie, Roland	(M)	1840
183	Boisvert, Jocelyn	(M)	1840
184	Bourguignon, Claude	(M)	1842
185	Beaudry, Robert	(M)	1842
186	Guay, Denise	(F)	1912
187	Mauny, Marcel	(M)	1914
188	Mauny, Nicole	(F)	1914
189	Gosselin, Sylvie	(F)	1916
190	Caron, Sylvie	(F)	1920
191	Collins, Marguerite	(F)	1926
192	Collins, Armand	(M)	1926
193	Héroux, Charlotte	(F)	1928
194	Héroux, Roland	(M)	1928
195	Héroux, Jean	(M)	1928
196	Déziel, Jeannine	(F)	1930
197	Meunier, Eddy	(M)	1936
198	Meunier, Germaine	(F)	1936
199	Langlois, Francine	(F)	1938
200	Gauthier, Renaud	(M)	1940
201	Godin, Christiane	(F)	1940
202	Rivard, Pierre	(M)	1946

RURAL/RURALE			electoral district/circonscription	URBAN/URBAINE		
N°	page		TROIS-RIVIERES	N°	page	
	N°	of/de	certified certifié signature(s)-enumerator(s)/signature(s)-recenseur(s)	45	N° 2	of/de 2
polling division section de vote			Pauline Benoît / Carmen Joly	polling division section de vote		

189255

F 303 **PRELIMINARY LIST OF ELECTORS**

8 5M-7-79

ELECTIONS CANADA

LISTE PRÉLIMINAIRE DES ÉLECTEURS

This list of qualified electors for the polling division number as set out below was prepared for use at the pending federal election from information obtained at the enumeration and has been certified by the signature(s) below as to completeness and correctness so far as is possible.

La présente constitue la liste des électeurs de la section de vote dont le numéro apparaît plus bas préparée en vue de l'élection fédérale en cours d'après les renseignements recueillis lors du recensement. Le(s) recenseur(s) y a(ont) apposé sa(leur) signature, affirmant que cette liste est aussi complète et exacte que possible.

N°				
	BELLEFEUILLE			
1	Lahaie, Sylvie (F)		1981	G9A 3Y6
2	Bergeron, Jacqueline (F)		1981	
3	Bergeron, François (M)		1981	
4	Bellemare, Jacques (M)		1985	
5	Bellemare, Linda (F)		1985	
6	Naud, Emilienne (F)		1989	
7	Bastarache, Josée (F)		1993	
8	Bastarache, Suzanne (F)		1993	
9	Bastarache, Yvon (M)		1993	
10	Bastarache, Chantal (F)		1997	
11	Bastarache, Mireille (F)		1997	
12	Bastarache, Nathalie (F)		1997	
13	Bastarache, René (M)		1997	
14	Bastarache, Roger (M)		2011	
15	Bastarache, Simone (F)		2011	
16	Bastarache, Yves (M)		2013	
17	Lamy, Suzanne (F)		2013	
	LAURIER			
18	St-Louis, Eva (F)		595	G9A 2R6
19	St-Louis, Yvon (M)		595	
20	Audy, Réal (M)		605	
21	Audy, Micheline (F)		605	
22	Brute, Diane (F)		607	
23	Pothier, Réjean (M)		607	
24	Noel, Thérèse (F)		629	
25	Noel, Gaston (M)		629	
26	Gagnon, Guy (M)		629	
27	Rivard, Alain (M)		631	
28	Rivard, Monique (F)		631	
29	Paquette, Alberta (F)		635	
30	Paquette, Sylvain (M)		635	
31	Dupont, Marcel (M)		637	
32	Dupont, Béatrice (F)		637	
33	Lyonnais, Gilles (M)		639	
34	Lyonnais, Diane (F)		639	
35	Isabelle, Jacques (M)		655	
36	Isabelle, Raymonde (F)		655	
37	Lamy, André (M)		657	
38	Lamy, Lucette (F)		657	
39	Trahan, Louisette (F)		659	
40	Lamy, L.-Joseph (M)	App 3	667	G9A 2R8
41	Gaudreault, Paul (M)	App 2	667	
42	Faucher, Robert (M)	App 1	669	
43	Michel, Mario (M)	App 2	669	
44	Pépin, Rose Eva (F)	App 2	669	
45	Gagnon, Lucie (F)		675	
46	Gagnon, Marcelle (F)		675	
47	Gagnon, Jacques (M)		675	
48	Levasseur, Wilfrid (M)		685	
49	Richer, Welly (M)		687	
50	Giraldeau, Danielle (F)		689	
51	Giraldeau, Claude (M)		689	
52	Beaubien, Michel (M)		713	
53	Beaubien, Micheline (F)		713	
54	Valade, Sylvia (F)		721	
55	Valade, Serges (F)		721	
56	Guay, Célestia (F)		723	

N°			
	LAURIER		
57	Soucy, Yves (M)	729	G9A 2R8
58	Venne, Lisette (F)	729	
59	Lefebvre, Mireille (F)	731	
60	Daigle, Lucie (F)	739	
61	Daigle, Armande (F)	739	
62	Michel, Normand (M)	751	
63	Michel, Gisèle (F)	751	
64	Beaudet, Hermance (F)	753	
65	Beaudet, Robert (F)	753	
66	Duriau, Denise (F)	755	
67	Mao, Cheng (F)	757	
68	Mao, Angsa (M)	757	
69	Pelletier, Alphonsine (F)	761	
70	Champoux, Diane (F)	763	
71	Champoux, Robert (M)	763	
72	Léger, Fleurette (F)	765	
73	Dubé, Marie-Claide (F)	767	
74	Dubé, André (M)	767	
75	Labranche, Pierre (M)	775	
76	Emond, Pierre (M)	775	
77	Girard, Colette (F)	779	
78	Poisson, Raymond (M)	779	
79	Vinet, Danielle (F)	781	
80	Vinet, Denis (M)	781	
81	Martin, Paul (M)	805	
82	Soucy, Yvette (F)	805	
83	Soucy, Jacques (M)	805	
84	Lacombe, Rita (F)	805	
85	Lacombe, Gisèle (F)	807	
86	Lacombe, Henry (M)	807	
87	Nault, Gilles (M)	809	
88	Hupé, Bruno (M)	821	
89	Hupé, Jean (M)	821	
90	Hupé, Maryse (F)	821	
91	Nault, Doris (F)	823	
92	Nault, Roger (M)	823	
93	Lemire, Rodrigue (M)	827	
94	Lemire, Germaine (F)	827	
95	Béliveau, Réal (M)	829	
96	Béliveau, Lise (F)	829	
97	Lamy, Thérèse (F)	831	
	LAVERENDRYE		
98	Trudel, Hélène (F)	583	G9A 2S4
99	Trudel, René (M)	583	
100	Fournier, Raoul (M)	590	G9A 2S5
101	Fournier, Monique (F)	590	
102	Fournier, Yves (M)	590	
103	Martin, Elaine (F)	607	G9A 2S4
104	Martin, Pauline (F)	607	
105	Martin, Lucien (M)	607	
106	Béliveau, Lucienne (F)	609	
107	Roberge, André (M)	614	G9A 2S5
108	Pinard, Gertrude (F)	615	G9A 2S4
109	Richard, Michel (M)	616	G9A 2S5
110	Richard, Paul (M)	616	
111	Richard, Cécile (F)	616	
112	Boisclair, Mance (F)	617	G9A 2S4
113	Boisclair, Ida (F)	617	
114	Côté, Marielle (F)	618	G9A 2S5

RURAL/RURALE

N° | page N° | of/de

polling division / section de vote

electoral district/circonscription: Trois-Rivières

certified / certifié — signature(s)-enumerator(s) / signature(s)-recenseur(s): Chantal Bastarache | Thérèse Imartel

URBAN/URBAINE

N° 46 | page N° 1 | of/de 3

polling division / section de vote

F 303 **PRELIMINARY LIST OF ELECTORS**

8 5M-7-79

ELECTIONS CANADA

189256

LISTE PRÉLIMINAIRE DES ÉLECTEURS

This list of qualified electors for the polling division number as set out below was prepared for use at the pending federal election from information obtained at the enumeration and has been certified by the signature(s) below as to completeness and correctness so far as is possible.

La présente constitue la liste des électeurs de la section de vote dont le numéro apparaît plus bas préparée en vue de l'élection fédérale en cours d'après les renseignements recueillis lors du recensement. Le(s) recenseur(s) y a(ont) apposé sa(leur) signature, affirmant que cette liste est aussi complète et exacte que possible.

N°				
	LAVERENDRYE			
115	Bégin, Christiane (F)		630	G9A 2S5
116	Bégin, Roland (M)		630	
117	Bellemare, J.-Claude (M)		631	G9A 2S4
118	Croteau, Alain (M)		632	G9A 2S5
119	Dionne, Line (F)		632	
120	Dionne, Jeannette (F)		633	G9A 2S4
121	Dionne, Guy (M)		633	
122	Dionne, Denise (F)		633	
123	Martel, Armand (M)		638	G9A 2S5
124	Martel, Thérèse (F)		638	
125	Duval, Germaine (F)		640	
126	Halley, Françoise (F)		647	G9A 2S4
127	Halley, François (M)		647	
128	Halley, Michel (M)		647	
129	Cyrenne, M.-Josée (F)		648	G9A 2S5
130	Marchand, Robert (M)		648	
131	Bergeron, Napoléon (M)		650	
132	Desmarais, Denise (F)		656	
133	Lahaie, Gilles (M)		656	
134	Montplaisir, Marguerite (F)		657	G9A 2S4
135	Montplaisir, Welly (M)		657	
136	Héon, Monique (F)		657	
137	Hogue, Jocelyne (F)		658	G9A 2S5
138	Landry, Sharen (F)		658	
139	Plouffe, Anna-Marie (F)		659	G9A 2S4
140	Plouffe, Léo (M)		659	
141	Fournier, Léo (M)		660	G9A 2S5
142	Germain, Monique (F)	App 1	661	G9A 2S4
143	Gervais, Gilles (M)	App 2	661	
144	Daigle, Gérard (M)		662	G9A 2S5
145	Laroche, Zéphirin (M)		664	
146	Lemay, Louise (F)		665	G9A 2S4
147	Lemay, Gilles (M)		665	
148	Cantin, Philippe (M)		666	G9A 2S5
149	Lampron, Linda (F)		666	
150	Cloutier, Lucie (F)		667	G9A 2S6
151	Cloutier, Gisèle (F)		667	
152	Dufresne, André (M)		669	
153	L'Heureux, Diane (F)		670	G9A 2S7
154	L'Heureux, Ange-Aimée (F)		670	
155	Cloutier, René (M)		671	G9A 2S6
156	Audy, Omer (M)		674	G9A 2S7
157	Audy, Colette (F)		674	
158	Audy, René (M)		674	
159	Demontigny, Thérèse (F)		676	
160	Patry, Yollande (F)		678	
161	Chamberland, René (M)		684	
162	Chamberland, Yvette (F)		684	
163	Chamberland, Henri-Paul (M)		684	
164	St-Louis, Luc (M)		685	G9A 2S6
165	St-Louis, Colette (F)		685	
166	St-Louis, Armand (M)		685	
167	Bergeron, Yvette (F)		687	
168	Ouellette, Jean-Paul (M)		687	
169	Masse, Avilina (F)		711	
170	Thibeault, Rachel (F)		711	
171	Lampron, Jacqueline (F)		716	G9A 2S7
172	Lampron, Rosaire (M)		716	
173	Lampron, Jacques (M)		718	
174	Lampron, Isabelle (F)		718	
175	Lacasse, Hormidas (M)		724	
176	Lacasse, Jacqueline (F)		724	G9A 2S7
177	Lagacé, Claude (M)		724	
178	Laliberté, Fleurette (F)		727	G9A 2S6
179	Laliberté, Gaston (M)		727	
180	Bornais, Denis (M)		735	
181	Bornais, Lilianne (F)		735	
182	Monet, Marcel (M)		745	
183	Piché, Gaétan (M)		749 A	
184	Champagne, Carole (F)		749 A	
185	Marin, Alain (M)		749	
186	Marin, Lise (F)		749	
187	Marin, André (M)		749	
188	Allard, Louis (M)		751	
189	Allard, Louise (F)		751	
190	Lamontagne, Lorenzo (M)		765	
191	Lamontagne, Jeannette (F)		765	
192	Ayotte, Bruno (M)		765 A	
193	Bastarache, Irène (F)		792	G9A 2S7
194	Houde, Jeannine (F)		794	
195	Francoeur, Lucille (F)		800	
196	Trottier, Jean-Marie (M)		800	
197	Trottier, Fleurette (F)		800	
198	Dupont, Camile (M)		885	G9A 2S9
199	Dupont, Hervé (M)		885	
200	Dupont, Bruno (M)		885	
201	Dupont, Rosaire (M)		885	
202	Dupont, Alida (F)		887	
203	Milette, Céline (F)		889	
204	Pellerin, Louis (M)		889	
205	Pellerin, Madeleine (F)		903	
206	Caron, Suzelle (F)		903	
207	Gervais, Ghislaine (F)		905	
208	Gervais, Léo (M)		905	
209	Durand, Germaine (F)		941	
210	Durand, Georges (M)		941	
211	Guillemette, Thérèse (F)		943	
212	Chaîné, Suzanne (F)		945	
213	Leblanc, Yvonne (F)		947	
214	Bédard, Jeanne (F)		947	
215	Fleury, Diane (F)		959	
216	Fleury, Jean-Claude (M)		959	
217	De Repentigny, Gisèle (F)		961	
218	Ayotte, Mario (M)		961	
219	Ayotte, Thérèse (F)		961	
220	Ayotte, Victorin (M)		961	
221	Pellerin, Laura (F)		973	
222	Pellerin, Alcide (M)		973	
223	Pellerin, Lucien (M)		973	
	MC DOUGALL			
224	Cochrane, René (M)		580	G9A 2T4
225	Michelin, Gérard (M)		598	
226	Chillis, Rodolphe (M)		600	
227	St-Hilaire, Hortance (F)		610	
228	Langevin, Freddy (M)		612	
229	Langevin, Guy (M)		612	
230	Grondines, Armand (M)		614	
231	Pratte, Denise (F)		616	
232	Gervais, Alain (M)		624	
233	Lavoie, Josée (F)		624	
234	Cantin, Danielle (F)		626	
235	Morissette, Claire (F)		628	

RURAL/RURALE			electoral district/circonscription	URBAN/URBAINE		
N°	page		Trois-Rivières	N°	page	
	N°	of/de		46	N° 2	of/de 3
polling division section de vote			certified certifié signature(s)-enumerator(s) / signature(s)-recenseur(s) Chantal Bastarache / Thérèse Martel	polling division section de vote		

189257

F 303 **PRELIMINARY LIST OF ELECTORS**

8.5M-7-79

ELECTIONS CANADA

LISTE PRÉLIMINAIRE DES ÉLECTEURS

This list of qualified electors for the polling division number as set out below was prepared for use at the pending federal election from information obtained at the enumeration and has been certified by the signature(s) below as to completeness and correctness so far as is possible.

La présente constitue la liste des électeurs de la section de vote dont le numéro apparaît plus bas préparée en vue de l'élection fédérale en cours d'après les renseignements recueillis lors du recensement. Le(s) recenseur(s) y a(ont) apposé sa(leur) signature, affirment que cette liste est aussi complète et exacte que possible.

N°				
	MC DOUGALL			
236	Morissette, Julie (F)		628	G9A 2T4
237	Morissette, Roméo (M)		628	
238	Robert, Henri (M)		630	
239	Robert, Pierrette (F)		630	
240	Gervais, Georges (M)		670	G9A 2T5
241	Poirier, Fernande (F)		672	
242	Poirier, Roger (M)		672	
243	Bellefeuille, Louise (F)		674	
244	Bellefeuille, Raymond (M)		674	
	MONDELET			
245	Lord, Henri (M)		2070	G9A 3X9
	ST-DENIS			
246	Benoît, Pauline (F)		1995	G9A 4B1
247	Gervais, Bernadette (F)		2043	G9A 4B2
248	Nolet, Henri (M)		2043	
249	Faucher, Annette (F)		2045	
250	Halley, Philippe (M)		2051	
251	Halley, Marjorie (F)		2051	
252	Halley, Jean-Charles (M)		2051	
253	Janelle, Janette (F)	App 1	2060	G9A 4B3
254	Janelle, Lactance (M)	App 1	2060	
255	Janelle, Roger (M)	App 2	2060	
256	Trudel, Lise (F)	App 3	2060	
257	Jutras, Denis (M)	App 4	2060	
258	Jutras, Jeanne (F)	App 4	2060	
259	Duplin, Solange (F)	App 5	2060	
260	Duplin, Lionel (M)	App 5	2060	
261	Dumont, Roland (M)		2069	G9A 4B2
262	Dumont, Claudette (F)		2069	
263	Dumont, Line (F)		2069	
264	Dumont, Murielle (F)		2069	
265	Dupont, Gabrielle (F)		2071	
266	Dupont, Jean-Marie (M)		2071	
267	Boisvert, Daniel (M)		2073	
268	Boisvert, Sylvie (F)		2073	
269	Adam, Lise (F)		2075	
270	Adam, Robert (M)		2075	
271	Bonturi, Nicole (F)		2079	
272	Bonturi, Edmond (M)		2079	
273	Thibeault, Réjean (M)		2090	G9A 4B4
274	Légaré, Jocelyne (F)		2090	
275	Bellemare, Rolande (F)		2096	
276	Bergeron, Maurice (M)		2106	
277	Bergeron, Simone (F)		2106	
278	Dumont, Gilbert (M)		2108	
279	Dumont, Lise (F)		2108	
280	Dumont, Linda (F)		2108	
281	Doucet, Pierre (M)		2122	
282	Doucet, Louise (F)		2122	
283	Nadeau, Simone (F)		2124	
284	Doucet, Annette (F)		2126	
285	Doucet, Rémi (M)		2126	
286	Croteau, Louise (F)		2140	
287	Croteau, André (M)	App 1	2140	
288	Tourigny, Oscar (M)	App 2	2140	
289	Désaulniers, Gabrielle (F)	3	2140	
290	Le Rouzès, Marie-Sylvie(F)	4	2140	
291	Guénard, Guy (M)	App 4	2140	G9A 4B4
292	Pratte, Diane (F)	App 5	2140	
293	Joly, Christiane (F)	App 6	2140	
	ST-OLIVIER			
294	Deslauriers, Gaétan (M)		1948	G9A 4E5
295	Trottier, Marie (F)		1948	
296	Chouinard, Carmen (F)		1950	
297	Courtois, Daniel (M)		1950	
298	Boisclair, Suzy (F)		1954	
299	Lambert, Jeanne (F)		1986	
300	Collette, Yvonne (F)		2008	
301	Beaumier, Jeanne (F)		2012	
302	Voyer, Cécile (F)		2014	G9A 4E6
303	Galipeau, Daniel (M)		2038	
304	Lagloire, Elise (F)		2038	
305	Letendre, Martine (F)		2040	
306	Généreux, Stéphane (M)		2040	
307	Germain, Brigitte (F)		2042	
308	Plamondon, René (M)		2042	
309	Houle, Francine (F)		2060	
310	Houle, Jean-Guy (M)		2060	
311	Bellemare, Louiselle (F)		2062	
312	Richard, Martine (F)		2064	
313	Briand, Claudie (F)		2068	
314	Ouellet, Denis (M)		2068	
315	Gendron, Nathalie (F)		2069	G9A 4E9

RURAL/RURALE			electoral district/circonscription	URBAN/URBAINE		
N°	page		Trois-Rivières	N°	page	
	N°	of/de		46	N° 3	of/de 3
polling division section de vote			certified certifié signature(s)-enumerator(s) / signature(s)-recenseur(s) Chantal Bastarache / Thérèse Martel	polling division section de vote		

189258

F 303 **PRELIMINARY LIST OF ELECTORS**

8 5M-7-79

This list of qualified electors for the polling division number as set out below was prepared for use at the pending federal election from information obtained at the enumeration and has been certified by the signature(s) below as to completeness and correctness so far as is possible.

ELECTIONS CANADA

LISTE PRÉLIMINAIRE DES ÉLECTEURS

(géographique)

La présente constitue la liste des électeurs de la section de vote dont le numéro apparaît plus bas préparée en vue de l'élection fédérale en cours d'après les renseignements recueillis lors du recensement. Le(s) recenseur(s) y a(ont) apposé salleur) signature, affirmant que cette liste est aussi complète et exacte que possible.

N°			
	BUREAU		
1	Bourassa Pierre (M)	500	G9A2N1
2	Bourassa Noella (F)	500	
3	Bourassa Jean (M)	500	
4	Bourassa Francine (F)	500	
5	Bourassa Suzanne (F)	500	
6	Laperrière Germaine (F)	510	
7	Bellemare Fabienne (F)	510	
8	Bourassa Rollande (F)	510	
9	Bellemare Jean-Pierre (M)	512	
10	Bellemare Micheline (F)	512	
11	Larouche Jean-Marc (M)	512	
12	Lemire Christiane (F)	512	
13	Bourassa Yvon (M)	524	
14	Deslauriers Claudette (F)	524	
15	Marin Yvon (M)	528	
16	Marin Ginette (F)	528	
17	Monet Fernande (F)	546	
18	Mailhot Richard (M)	548	
19	Beaumier Jean (M)	573	G9A2M9
20	Dandeneault Jean (M)	574	G9A2N1
21	Dandeneault Danielle (F)	574	
	GERVAIS		
22	Rocheleau Georges (M)	507	G9A2P5
23	Rocheleau Anne-Marie (F)	507	
24	Rocheleau Aline (F)	507	
25	Tourigny Germaine (F)	513	
26	Filteau Daniel (M)	515	
27	Aucoin Angelina (F)	523	
28	Roy Ida (F)	523	
29	Richard Antonio (M)	525	
30	Richard Colette (F)	525	
31	Richard Rhéa (F)	529	
32	Bourassa Yvon (M)	535	
33	Bourassa Denise (F)	535	
34	Camirand Emile (M)	537	
35	Camirand Gisèle (F)	537	
36	Drouin Maurice (M)	543	
37	Fournier Sylvie (F)	545	apt. 1
38	Lapolice Joseph (M)	545	apt. 2
39	Lamirande Louise (F)	545	apt. 3
40	Babineau Guylaine (F)	545	apt. 5
41	Bouchard Line (F)	545	apt. 6
42	Des Roberts Alexina (F)	545	apt. 7
43	Dupont Marie-Claire (F)	551	
44	Paulin Armand (M)	559	
45	Lamy Marcel (M)	563	
46	Lamy Gilberte (F)	563	
47	Laflamme Hermenegilde (M)	565	
48	Laflamme Elise (F)	565	
49	Laflamme Serge (M)	569	
50	Laflamme Danielle (F)	569	
51	Lawrence Gisèle (F)	571	
52	Ricard Gilbert (M)	571	
53	Ricard Claude (M)	571	
54	Ricard Ghislaine (F)	571	
55	Lawrence Hélène (F)	571a	
56	Lawrence Lise (F)	571a	
57	Martin Patrice (M)	573	
58	Ricard Line (F)	573	
59	Quessy Sylvie (F)	573a	
	LAURIER		
60	Lemire Léo (M)	454	G9A2R5
61	Lemire Lise (F)	454	
62	Lemire Gaston (M)	454	
63	Lemire Réal (M)	454	
64	Milot Guy (M)	456	
65	Janvier Nicole (F)	458	apt. 1
66	Filion Jean-Guy (M)	458	apt. 2
67	Bellefeuille Marguerite (F)	460	
68	Lamy Jean-Paul (M)	472	
69	Lamy Denise (F)	472	
70	Lamy Yvan (M)	472	
71	Massicotte Claude (M)	474	
72	Massicotte Denise (F)	474	
73	Lamy Claude (M)	476	
74	Massicotte Johanne (F)	476	
75	Dufresne André (M)	494	
76	Dufresne Réjeanne (F)	494	
77	Lamy Roger (M)	496	
78	Lamy Aurore (F)	496	
79	Bellerive Jean-Jacques (M)	498	
80	Levasseur Cécile (F)	500	
81	Biron Aline (F)	502	
82	Jolin Armande (F)	510	
83	Petitpas Denis (M)	510	
84	St-Hilaire Claire (F)	512	
85	Lamy Thérèse (F)	514	
86	Thibeault Pierre (M)	516	
87	Lebrun Claire (F)	516	
88	Morrissette Léonce (M)	518	
89	Morrissette Rose-Aimée (F)	518	
90	Morrissette Raymond (M)	518	
91	Daneault Clément (M)	520	
92	Dufresne Johanne (F)	520	
93	Boisclair André (M)	532	
94	Boisclair Laurenza (F)	532	
95	Francoeur Denis (M)	536	
96	Thériault Luce (F)	536	
97	Beaumier Daniel (M)	538	
98	Dumont Rose (F)	540	
99	Laplante Lise (F)	542	
100	Michaud Bernadette (F)	544	
101	Michaud Jeannine (F)	544	
102	Lemire Jacqueline (F)	544	
103	Allard Normand (M)	554	
104	Lampron Carole (F)	554	
105	Levasseur Henri (M)	556	
106	Levasseur Cécile (F)	556	
107	Alarie Simonne (F)	558	
108	Lang Michel (M)	566	
109	Duplessis Albert (M)	572	
110	Duplessis Rose-Eeva (F)	572	
111	Rivard Rose (F)	574	apt. 1
112	Desaulners Lorraine (F)	574	apt. 2

RURAL/RURALE			electoral district/circonscription	URBAN/URBAINE		
N°	page		Trois-Rivières	N°	page	
	N°	of/de		47	N° 1	of/de 3
polling division section de vote			certified certifié signature(s)-enumerator(s) / signature(s)-recenseur(s)	polling division section de vote		

F 303 **PRELIMINARY LIST OF ELECTORS**

8.5M-7-79

This list of qualified electors for the polling division number as set out below was prepared for use at the pending federal election from information obtained at the enumeration and has been certified by the signature(s) below as to completeness and correctness so far as is possible.

ELECTIONS CANADA

189259

LISTE PRÉLIMINAIRE DES ÉLECTEURS

(géographique)

La présente constitue la liste des électeurs de la section de vote dont le numéro apparaît plus bas préparée en vue de l'élection fédérale en cours d'après les renseignements recueillis lors du recensement. Le(s) recenseur(s) y a(ont) apposé sa(leur) signature, affirmant que cette liste est aussi complète et exacte que possible.

N°			
	LAVERENDRY		
113	Gagnon Michel (M)	477	G9A2S3
114	Pepin Lina (F)	477	
115	Lesieur Normand (M)	479	
116	Houle Andrée (F)	479	
117	Larouche Christine (F)	481	
118	Larouche Patrick (M)	481	
119	Larouche Steve (M)	481	
120	Larouche Pauline (F)	481	
121	La Haye Guy (M)	483	
122	Durand Michel (M)	485	
123	Desbiens Doris (F)	487	
124	Regnière Gaétan (M)	489	
125	Julien Michel (M)	499	
126	Julien Thérèse (F)	501	
127	Carle Thérèse (F)	503	
128	Lafleur Manon (F)	513	
129	Drouin Charles (M)	515	
130	Drouin Marcelle (F)	515	
131	Lafleur Chantal (F)	517	
132	Lafontaine Georges (M)	519	
133	Lafontaine Alice (F)	519	
134	Lafleur Thérèse (F)	519	
135	Brière Normand (M)	533	
136	Brière Micheline (F)	533	
137	Fafard Jean-Georges (M)	535	
138	Fafard Adèle (F)	535	
139	Fafard Daniel (M)	535	
140	Fafard Alain (M)	535	
141	Verner Maurice (M)	549	
142	Tétreault Pierrette (F)	549	
143	Rouette-Lesieur Georgette (F)	551	
144	Lesieur Jean-Pierre (M)	551	
145	Bergeron Eloi (M)	565	
146	Bergeron Jean (M)	567	
147	Bergeron Ginette (F)	567	
148	Héon Normand (M)	567	
149	Héon Danielle (F)	567	
150	Bergeron Jean-Jacques (M)	575	
151	Bergeron Louise (F)	575	
	McDOUGALL		
152	Collins Léo (M)	502	G9A2T3
153	Collins Hélène (F)	502	
154	Poitras Jacqueline (F)	504	
155	Dumond Michel (M)	508	
156	Dumond Linda (F)	508	
157	Chauvette Jean-Claude (M)	510	
158	Chauvette Linda (F)	510	
159	Béland Marcel (M)	512	
160	Blouin Armand (M)	514	G9A2T5
161	Grondin Lorraine (F)	514	
162	Ouellette Roland (M)	516	G9A2T3
163	Morrisette Christine (F)	516	
164	Paquin Pierre (M)	518	
165	Lord Gisèle (F)	518	
166	Sévigny Adélard (M)	524	
167	Bailey Flore (F)	528	
168	Bailey Denis (M)	528	
169	Hélie Adrien (M)	530	
170	Hélie Fernande (F)	530	
171	Parenteau André (M)	534	
172	Parenteau Ginette (F)	534	
173	Marion Yvon (M)	548	
174	Desaulniers Manon (F)	548	
175	Noel Jacques (M)	550	
176	Trudel Danielle (F)	552	G9A2T5
177	Lesage Jean-Marc (M)	554	G9A2T3
178	Audy Paul (M)	554	
179	Fleury Serge (M)	564	
180	Meunier Lise (F)	564	
181	Bellerive Jean-Yves (M)	566	
182	Doucet Louisette (F)	568	
183	Pothier Denise (F)	568	
184	Marion Armand (M)	570	
185	Marion Madeleine (F)	570	
186	Bailey Wesley (M)	572	
187	Martel Florida (F)	574	
188	Normandin Jacques (M)	576	
189	Dubé Johanne (F)	576	
190	Harvey Yvan (M)	578	
191	Papineau Christine (F)	578	
	ROYALE		
192	Cloutier Albert (M)	1906	G9A4K9
193	Cloutier Perpétue (F)	1906	
194	Vézina Laurent (M)	1908	
195	Vézina Marie-Paule (F)	1908	
196	Vézina Carole (F)	1908	
197	Chabot Emile (M)	1920	
198	Godin Louis-Georges (M)	1922	
199	Godin Edouard (M)	1922	
200	Godin Paul-Emile (M)	1922	
201	Godin Cécile (F)	1922	
202	St-Louis Gilles (M)	1924	
203	St-Louis Juliette (F)	1924	
204	St-Louis Josianne (F)	1924	
205	Michelin Annette (F)	1946	G9A4K6
206	Durand Daniel (M)	1946	
207	Chamberland Albert (M)	2044	G9A4L2
208	Chamberland Jeanne (F)	2044	
209	Perreault Albert (M)	2046	
210	Beauchesne Suzanne (F)	2046	
211	Marineau Louise (F)	2078	apt.1
212	Marineau André (M)	2078	apt.1
213	Marineau Rolland (M)	2078	apt.1
214	Bouchard Nicole (F)	2078	apt.2
215	Laroche Omer (M)	2078	apt.3
216	Laroche Fleur Ange (F)	2078	apt.3
217	Murphy Garneth (M)	2078	apt.4
218	Murphy Huguette (F)	2078	apt.4
219	Guérard Emilien (M)	2078	apt.5
	St-OLIVIER		
220	Laplante Jean-Claude (M)	1753	G9A4E1
221	Alarie Florence (F)	1755	
222	Saucier Noella (F)	1757	

RURAL/RURALE			electoral district/circonscription	URBAN/URBAINE		
N°	page		Trois-Rivières	N°	page	
	N°	of/de	certified certifié / signature(s)-enumerator(s) / signature(s)-recenseur(s)	47	N° 2	of/de 3
polling division section de vote			Fernande Poirier / Denise Morency	polling division section de vote		

189260

F 303 **PRELIMINARY LIST OF ELECTORS**

8 5M-7-79

This list of qualified electors for the polling division number as set out below was prepared for use at the pending federal election from information obtained at the enumeration and has been certified by the signature(s) below as to completeness and correctness so far as is possible.

ELECTIONS CANADA

LISTE PRÉLIMINAIRE DES ÉLECTEURS

(géographique)

La présente constitue la liste des électeurs de la section de vote dont le numéro apparaît plus bas préparée en vue de l'élection fédérale en cours d'après les renseignements recueillis lors du recensement. Le(s) recenseur(s) y a(ont) apposé sa(leur) signature, affirmant que cette liste est aussi complète et exacte que possible.

N°			
223	Boudreau Lucette (F)	1759	
224	Boudreau Linda (F)	1759	
225	Boudreau Robert (M)	1759	
226	Robichaud Pierre (M)	1765	
227	Robichaud Rita (M)	1765	
228	Lavergne Thérèse (F)	1765	
229	Lavergne Normand (M)	1765	
230	Roberge Simone (F)	1771	
231	Brunelle François (M)	1773	
232	Brunelle Mariette (F)	1773	
233	Brouillette Gilberte (F)	1881	G9A4E3
234	Pichette Simone (F)	1889	
235	Pichette Ghislaine (F)	1889	
236	Pépin Jean-Claude (M)	1921	
237	Pépin Madeleine (F)	1921	
238	Pépin Denis (M)	1921	
239	Pépin François (M)	1921	
240	Pépin Michel (M)	1921	
241	Vachon Jacques (M)	2067	G9A4E7
242	Vachon Madeleine (F)	2067	
243	Veilleux Benoit (M)	2069	
244	Veilleux Madeleine (F)	2069	
245	Veilleux René (M)	2069	
	St-ROCK		
246	Giroux Rolande (F)	435	G9A2L9
247	Thibodeau Albertine (F)	435	
248	Giroux Alice (F)	435	
249	Gaulin Nora (F)	435	
250	Jutras Amédée (M)	435	
251	Bertrand Wilbrod (M)	435	
252	Saillant Flore (F)	435	
253	Marcouiller Armand (M)	435	
254	Trottier Maurice (M)	435	
255	Gendron Antonio (M)	435	
256	Denning Stanley (M)	435	
257	Lemay Georges (M)	435	
258	Bergeron Claudia (F)	435	
259	Gélinas Yvonne (F)	435	
260	Houle Béatrice (F)	435	
261	Harnois Claire (F)	435	
262	Houle Roméo (M)	435	
263	Côté Berthe (F)	435	
264	Duplessis Arthur (M)	435	
265	Duplessis Laura (F)	435	
266	Montambeault Mathias (M)	435	
267	Gauthier Richard (M)	435	
268	Roy Donat (M)	435	
269	Bourbeau Maurice (M)	435	
270	Bourbeau Gilberte (F)	435	
271	Rousseau Ernest (M)	435	
272	Hébert Armand (M)	435	
273	Hérard Simone (F)	435	
274	Rivard Evelina (F)	435	
275	Bellerive Blanche (F)	435	
276	Girard Jeanne (F)	435	
277	Beauchemin Virgina (F)	435	
278	Cayer Georges (M)	435	
279	Gendrau Lucien (M)	435	
280	Dupont Marie-Paule (F)	435	
281	Gomeau Aline (F)	435	
282	Forest Lucienda (F)	435	
283	Paille Ovide (M)	435	
284	Nadeau Rachelle (F)	435	
285	Francoeur France (M)	435	
286	Goyette Dollard (M)	521	
287	Goyette Hermance (F)	521	
288	Goyette Louise (F)	521	
289	Lemyre Jean-Paul (M)	523	
290	Lemyre Denise (F)	523	
291	Decotret Jean-René (M)	525	
292	Laventure Claire (F)	527	
293	Julien Albert (M)	529	
294	Julien Juliette (F)	529	
295	Verville Jeanne-Darc (F)	533	
296	Lajoie Olivier (M)	535	
297	Lajoie Florida (F)	535	
298	Lemyre Bibiane (F)	537	
299	Lemyre Roger (M)	537	
300	Lemyre Pierre (M)	537	
301	Prévost Louis-Georges (M)	553	
302	Prévost Rita (F)	553	
303	Ouellette Gisèle (F)	563	
304	Abran Benoît (M)	563	
305	Bienvenue Lise (F)	565	
306	Ouellette Jacques (M)	571	
307	Ouellette Janine (F)	571	
308	Ouellette Réjean (M)	571	

RURAL/RURALE			electoral district/circonscription	URBAN/URBAINE		
N°	page		Trois-Rivières	N°	page	
	N°	of/de		47	N° 3	of/de 3
polling division section de vote			certified certifié — signature(s)-enumerator(s) / signature(s)-recenseur(s)	polling division section de vote		

189261

F 303 **PRELIMINARY LIST OF ELECTORS**

8.5M-7-79

ELECTIONS CANADA

189261

LISTE PRÉLIMINAIRE DES ÉLECTEURS

This list of qualified electors for the polling division number as set out below was prepared for use at the pending federal election from information obtained at the enumeration and has been certified by the signature(s) below as to completeness and correctness so far as is possible.

La présente constitue la liste des électeurs de la section de vote dont le numéro apparaît plus bas préparée en vue de l'élection fédérale en cours d'après les renseignements recueillis lors du recensement. Le(s) recenseur(s) y a(ont) apposé sa(leur) signature, affirmant que cette liste est aussi complète et exacte que possible.

N°			
	BENJAMIN SULTE		
1	Bossé, Louise (F)	456	G9A2T7
2	Dallaire, France (F)	456	
3	Lemay, Guy (M)	456	
4	Paquin, Hortense (F)	456	
5	Pépin, Raynald (M)	456	
6	Thibeault, André (M)	456	
7	Courey, Germaine (F)	490	G9A2T7
8	Courey, Joyce (F)	490	
9	Courey, Lynn (F)	490	
10	Courey, Paul (M)	490	
	MC DOUGALL		
11	Bergeron, Laurenza (F)	487	G9A2T2
12	Bergeron, Urbain (M)	487	
13	Gélinas, Alexandrine (F)	489	G9A2T2
14	Leblanc, Rosaire (M)	505	G9A2T2
15	Houle, Ginette (F)	507	G9A2T2
16	Milot, Denis (M)	507	
17	Gélinas, Nicole (F)	509	G9A2T2
18	Desaulniers, Emile (M)	511	G9A2T2
19	Desaulniers, Simone (F)	511	
20	Desaulniers, Yvette (F)	511	
21	Leclerc, Flore (F)	563	G9A2T2
22	Leclerc, Jean (M)	563	
23	Leclerc, Marc (M)	563	
24	Trudel, Gertrude (F)	565	G9A2T2
25	Trudel, Jean Noël (M)	565	
	ROYALE		
26	Boisvert, Denis (M)	2100	G9A4L4
27	Boisvert, Lorraine (F)	2100	
28	Boisvert, Lodya (f)	2100	Apt. 1
29	Vigneault, André (M)	2104	G9A4L4
30	Vigneault, Roger (M)	2104	
31	Vigneault, Thérèse (F)	2104	
32	Bellemare, Denis (M)	2106	G9A4L4
33	Lambert Bellemare, Lise (F)	2106	
34	Houle, Marcel (M)	2114	G9A4L4
35	Houle, Marie-Claire (F)	2114	
36	Houle, Marise (F)	2114	
37	Bouffard, Françoise (F)	2116	G9A4L4
38	Provencher, Michel (M)	2116	
39	Morin, Nicole (F)	2118	G9A4L4
40	Morin, Normand (M)	2118	
41	Roy, Lise (F)	2126	G9A4L4
42	Roy, Robert (M)	2126	
43	Pinard, Christiane (F)	2128	G9A4L4
44	Cormier, Carole (F)	2130	G9A4L4
45	Gingras, Nicole (F)	2130	
46	Lachapelle, Nicole (F)	2132	G9A4L4
47	Tardif, Laurette (F)	2134	G9A4L4
48	Tardif, Serge (M)	2134	
	2105 ST-DENIS		G9A4B5
49	Carpentier, Thérèse (F)	Apt. 101	
50	Brisebois, Délina (F)	Apt. 102	
51	Brisebois, Joseph (M)	Apt. 102	
52	Paquin, Raymond (M)	Apt. 103	
53	Houde, Albert (M)	Apt. 104	
54	Richard, Gisèle (F)	Apt. 105	
55	Dumont, Linda (F)	Apt. 106	
56	Dumont, Prime (M)	Apt. 106	
57	Lamy, Laurette (F)	Apt. 107	
58	Lamy, Louis-Georges (M)	Apt. 107	
59	Pothier, Aurore (F)	Apt. 108	
60	Jasmin, Elmira (F)	Apt. 109	
61	Brunelle, Gisèle (F)	Apt. 110	
62	Thiffault, Claudette (F)	Apt. 111	
63	Thiffault, Sylvain (M)	Apt. 111	
64	Ricard, Juliette (F)	Apt. 112	
65	Trottier, Arsélia (F)	Apt. 113	
66	Trottier, Lucien (M)	Apt. 113	
67	Lord, Jeanne (F)	Apt. 201	
68	Trempe, Jeannette (F)	Apt. 202	
69	Trempe, Réal (M)	Apt. 202	
70	Dubé, Yvette (F)	Apt. 203	
71	Belleville, Fulgence (F)	Apt. 204	
72	Brière, Florence (F)	Apt. 205	
73	Bonneville, Corona (F)	Apt. 206	
74	Bonneville, Jean-Claude (M)	Apt. 206	
75	Fleury, Adélina (F)	Apt. 207	
76	Champagne, Lydia (F)	Apt. 208	
77	Gravel, Germaine (F)	Apt. 209	
78	St-Hilaire, Yvonne (F)	Apt. 210	
79	Désilets, Claire (F)	Apt. 211	
80	Désilets, Florence (F)	Apt. 211	
81	Cloutier, Simone (F)	Apt. 212	
82	Pronovost, Jean-Claude (M)	Apt. 213	
83	Boulay, Armand (M)	Apt. 301	
84	Boulay, Germaine (F)	Apt. 301	
85	Dubois, Annie (F)	Apt. 302	
86	Dubois, Pierre (M)	Apt. 302	
87	Trahan, Anita (F)	Apt. 303	
88	Daigle, Gertrude (F)	Apt. 304	
89	Charlebois, Rose (F)	Apt. 305	
90	Plante, Liliane (F)	Apt. 306	
91	Plante, Yolande (F)	Apt. 306	
92	Poirier, Emile (M)	Apt. 307	
93	Poirier, Rolande (F)	Apt. 307	
94	Lanneville, Claudia (F)	Apt. 308	
95	Lefebvre, Lina (F)	Apt. 309	
96	Savoie, Simone (F)	Apt. 310	
97	Giguère, Marcelle (F)	Apt. 311	
98	Giguère, Sylvie (F)	Apt. 311	
99	Héroux, Carmen (F)	Apt. 312	
100	Fournier, Antoinette (F)	Apt. 313	
	ST-OLIVIER		
101	Chabot, Paul (M)	2095	G9A4E8
102	Dufour, Ginette (F)	2097	G9A4E8
103	Duval, Antoinette (F)	2097	
104	Duval, Bruno (M)	2097	
105	Duval, Marcel (M)	2097	
106	Rail, Yvette (F)	2099	G9A4E8
	2100 ST-OLIVIER		G9A4E9
107	Levasseur, Antoinette (F)	Apt. 101	
108	Plante, Doris (F)	Apt. 102	

RURAL/RURALE			electoral district/circonscription	URBAN/URBAINE		
N°	page		Trois-Rivières	N° 48	page N° 1	of/de 2
	N°	of/de	certified / certifié — signature(s)-enumerator(s) / signature(s)-recenseur(s)			
polling division / section de vote			Ginette Lafleur — Johanne Bergeron	polling division / section de vote		

F 303 **PRELIMINARY LIST OF ELECTORS**

8 5M-7-79

ELECTIONS CANADA

189262

LISTE PRÉLIMINAIRE DES ÉLECTEURS

This list of qualified electors for the polling division number as set out below was prepared for use at the pending federal election from information obtained at the enumeration and has been certified by the signature(s) below as to completeness and correctness so far as is possible.

La présente constitue la liste des électeurs de la section de vote dont le numéro apparaît plus bas préparée en vue de l'élection fédérale en cours d'après les renseignements recueillis lors du recensement. Le(s) recenseur(s) y a(ont) apposé sa(leur) signature, affirmant que cette liste est aussi complète et exacte que possible.

N°		
109	Plante, Maria (F)	Apt. 102
110	Rivard, Henri (M)	Apt. 103
111	Frigon, Gabriel (M)	Apt. 104
112	Frigon, Victoria (F)	Apt. 104
113	Richard, Gérard (M)	Apt. 105
114	Richard, Irène (F)	Apt. 105
115	Fournier, Antoinette (F)	Apt. 106
116	Fournier, Lauréat (M)	Apt. 106
117	Fournier, Yvon (M)	Apt. 106
118	Carignan, Donatien (M)	Apt. 107
119	Rheault, Yvette (F)	Apt. 108
120	Brunelle, Claudia (F)	Apt. 109
121	Gagnon, Eva (F)	Apt. 110
122	Bédard, Armand (M)	Apt. 111
123	Bédard, Rita (F)	Apt. 111
124	Règle Levasseur, Germaine (F)	Apt. 112
125	Raymond, Lucille (F)	Apt. 113
126	Duchesneau, Albanie (F)	Apt. 201
127	Robert, Aurore (F)	Apt. 202
128	Robert, Paul (M)	Apt. 202
129	Lebel, Claire (F)	Apt. 203
130	Lauzier, Fabienne (F)	Apt. 204
131	Lauzier, Oscar (M)	Apt. 204
132	Bourassa, Jeanne (F)	Apt. 205
133	Melançon, Aline (F)	Apt. 206
134	Melançon, Emma (F)	Apt. 206
135	Corbin Pothier, Gertrude (F)	Apt. 207
136	Pérusse, Rose-Anna (F)	Apt. 208
137	Desfossés, Blanche (F)	Apt. 209
138	Gélinas, Florette (F)	Apt. 210
139	Beaumier, Jean-Louis (M)	Apt. 211
140	Beaumier, Louise (F)	Apt. 211
141	Pratte, Jeannette (F)	Apt. 212
142	Cormier, Antoinette (F)	Apt. 213
143	Rivard, Rose-Ange (F)	Apt. 301
144	Paquin, Denise (f)	Apt. 302
145	Paquin, Simone (F)	Apt. 302
146	Lapointe, Reina (F)	Apt. 303
147	Fournier, Jules (M)	Apt. 304
148	Fournier, Léona (F)	Apt. 304
149	Rousseau, Simone (F)	Apt. 305
150	Bellemare, Yvonne (F)	Apt. 306
151	Landry, Blanche (F)	Apt. 307
152	Laliberté, Rose-Anna (F)	Apt. 308
153	Quinn, Jeanne (F)	Apt. 309
154	Pleau, Gabriel (m)	Apt. 310
155	Pleau, Rita (F)	Apt. 310
156	Lafond, Claude (M)	Apt. 311
157	Lafond, Joachim (M)	Apt. 311
158	Girard, Cécile (F)	Apt. 312
159	Cyrenne, Aline (F)	Apt. 313
	ST-OLIVIER	G9A4E8
160	Joly, Michel (M)	2101
161	Joly, Paula (F)	2101
162	Marineau, Fernande (F)	2103
163	Marineau, Maurice (M)	2103
164	Pelletier, Maurice (M)	2105
165	Lauzier, André (M)	2107
166	Lemieux, François (M)	2107
167	Gendron, Claude (M)	2117
168	Gendron, Fernande (F)	2117
169	Guertin, Almanzor (M)	2117
170	Guertin, Suzanne (F)	2117
171	Allard, André (M)	2119
172	Allard, Aurore (F)	2119
173	Allard, Paul (M)	2119
174	Lacroix, Lorraine (F)	2135
175	Lacroix, Michel (M)	2135
176	Boucher, Reine (F)	2137
177	Tourigny, Laure (F)	2139

RURAL/RURALE			electoral district/circonscription	URBAN/URBAINE		
N°	page		Trois-Rivières	N° 48	page	
	N°	of/de			N° 2	of/de 2
polling division section de vote			certified certifié signature(s)-enumerator(s) /signature(s)-recenseur(s) Gonette Lafleur Johanne Bergeron	polling division section de vote		

189263

F 303 **PRELIMINARY LIST OF ELECTORS**

8 5M-7-79

ELECTIONS CANADA

LISTE PRÉLIMINAIRE DES ÉLECTEURS

This list of qualified electors for the polling division number as set out below was prepared for use at the pending federal election from information obtained at the enumeration and has been certified by the signature(s) below as to completeness and correctness so far as is possible.

La présente constitue la liste des électeurs de la section de vote dont le numéro apparaît plus bas préparée en vue de l'élection fédérale en cours d'après les renseignements recueillis lors du recensement. Le(s) recenseur(s) y a(ont) apposé sa(leur) signature, affirmant que cette liste est aussi complète et exacte que possible.

N°	GERVAIS	G9A 2P4
1	Pérusse, Adem (M)	329
2	Pérusse, Mariette (F)	329
3	Marchand, Jacques (M)	355
4	Marchand, Ginette (F)	355
5	Dorion, Denis (M)	363
6	Morisette, Aline (M)	363
7	Gingras, Anne-Marie (F)	365
8	Gingras, Nathalie (F)	365
9	Délauriers, Antoine (M)	375
10	Délauriers, Gislain (M)	375
11	Bacon-Délauriers, Rita (F)	375
12	Lupien, Andrée (F)	377
13	Lupien, Estèle (F)	377
14	Lupien, Jean-Marie (M)	377
15	Gagnon, Denis (M)	379
16	Morisette, Analda (F)	381
17	Roy, Hélène (F)	381
18	Trahan, Alice (F)	383
19	Héroux, Germaine (F)	399
20	Poisson, Juliette (F)	401
21	Trépanier, Diane (F)	401
22	Chrétien, Lucille (F)	403
23	Langevin, Sylvie (F)	413
24	Maihot, Gilles (M)	415
25	Maihot, Thérèse (F)	415
26	Cossette, Maurice (M)	419
27	Baril-Cossette, Marie-Claire (F)	419
28	Cossette, Chantal (F)	419

	LAVERENDRYE	G9A 2S1
29	Rocheleau, Marcelle (F)	246
30	Parenteau, Marie-Anne (F)	266
31	Dupont, Jules (M)	268
32	Dupont, Paulette (F)	268
33	Chamberland, Marcel (M)	270
34	Richel, Normand (M)	270
35	Chainé, Anne-Marie (F)	274
36	Chainé, Georges (M)	274
37	Lacouture, Réjeanne (F)	288
38	Lord, Yvette (F)	290
39	Lord, Simone (F)	290
40	Beaulieu, Cécile (F)	292
41	Désilets, Lucie (F)	367
42	Désilets, Luc (M)	367
43	Thibeault, Robert (M)	369
44	Dauphin, Annette (F)	378
45	Lévesque, Marie-Paule (F)	380
46	Lévesque, J-Louis (M)	380
47	Bellemare, Alice (F)	387
48	Bellemare, Olivette (F)	387
49	Bellemare, Pierre (M)	387
50	Bellemare, Jacques (M)	389
51	Bellemare, Denise (F)	389
52	Bellemare, Suzanne (F)	391
53	Bellemare, Georges (M)	393
54	Gravel-Bellemare, Rolande (F)	393
55	Janvier, Chantal (F)	399

N°	LAVERENDRYE (SUITE)	
56	Allard, J-Claude (M)	409
57	Allard, Rolande (F)	409
58	Marin, Jacques (M)	411
59	Marin, Annette (F)	411
60	Marin, Paul (M)	411
61	Bélanger, Yves (M)	412
62	Bélanger, Fernande (F)	412
63	Bélanger, Roger (M)	412
64	Tremblay, Marie (F)	414
65	Dauphin, Claire (F)	417
66	Tessier-Gagnon, Ginette (F)	419

	LAURIER	G9A 2R4
67	Normandin, Marguerite (F)	332
68	Normandin, Eddy (M)	332
69	Marineau, Lyne (F)	334
70	Bergeron, Lise (F)	334
71	Bilodeau, Renée (F)	336
72	Chanion, Yves (M)	336
73	Carle, Laurence (M)	338
74	Gervais, France (F)	340
75	Girard, Myriam (F)	340
76	Chamberland, Lision (F)	344
77	Poliquin, Yvette (F)	344
78	Chamberland, Georgette (F)	346
79	Chamberland, Hervey (M)	346
80	Lavallée, Maryse (F)	351
81	Levasseur, Michel (M)	351
82	Otis, Gaétane (F)	351
83	Levasseur, Claude (M)	351
84	Pleau, Léopaul (M)	360
85	Lévesque, Gertrude (F)	362
86	Lévesque, Arthur (M)	362
87	Auger, Wilfrid (M)	363
88	Dupont, Jeanne D'arc (F)	365
89	Laforest, Jeanne (F)	367
90	Montplaisir, Lucie (F)	369
91	Dauphin, Bernard (M)	376
92	Dauphin, Francine (F)	376
93	Beaumier, Luoisielle (F)	378
94	Beaumier, Alexandre (M)	378
95	Gignac, Lucie (F)	392
96	Gignac, Michel (M)	392
97	Bourassa, Luc (M)	394
98	Bourassa, Marc (M)	394
99	Donaison, Michel (M)	394
100	Donaison, Lucille (F)	394
101	Donaison, Roland (M)	394
102	Durand, Laurent (M)	410
103	Durand, Laurette (F)	410
104	Guy, Louise (F)	412
105	Guy, Pierrette (F)	412
106	Pinet, Eléanor (F)	412

RURAL/RURALE

N° | page N° of/de 49

polling division / section de vote

electoral district/circonscription: TROIS-RIVIERES

certified / certifié — signature(s)-enumerator(s) / signature(s)-recenseur(s): Claude Guillemette — Yves Baxter

URBAN/URBAINE

N° 49 | page N° 1 of/de 2

polling division / section de vote

F 303 **PRELIMINARY LIST OF ELECTORS**

8 5M-7-79

ELECTIONS CANADA

LISTE PRÉLIMINAIRE DES ÉLECTEURS

189264

This list of qualified electors for the polling division number as set out below was prepared for use at the pending federal election from information obtained at the enumeration and has been certified by the signature(s) below as to completeness and correctness so far as is possible.

La présente constitue la liste des électeurs de la section de vote dont le numéro apparaît plus bas préparée en vue de l'élection fédérale en cours d'après les renseignements recueillis lors du recensement. Le(s) recenseur(s) y a(ont) apposé sa(leur) signature, affirmant que cette liste est aussi complète et exacte que possible.

ROYALE

G9A 4L1

N°		
1.07	Désaulniers, Denis (M)	1905
1.08	Désaulniers, André (M)	1905
1.09	Désaulniers, Jean (M)	1905
1.10	Désaulniers, François (M)	1905
1.11	Forsyth, Major (M)	1923#1
1.12	Morisette, Pierre (M)	1923#1
1.13	Pépin, André (M)	1923#2
1.14	Lemieux, Brigitte (F)	1923#3
1.15	Cardinal, Renée (F)	1931
1.16	Géroux, Daniel (M)	1931
1.17	Chamberland, Yvette,(F)	1935
1.18	Paquette, Sylvie (F)	1937
1.19	Babineau, Gaétan (M)	1937
1.20	Mélançon, Juliette (F)	1939
1.21	Mélançon, François (M)	1939
1.22	Vigneault, Léo (M)	1991
1.23	Richard, Doris (F)	1995
1.24	Richard, Alain (M)	1995
1.25	Richard, Chantal (F)	1997
1.26	Trudel, Ghislaine (F)	2002
1.27	Trudel, Raymond (M)	2003
1.28	Trudel, Gisèle (F)	2003
1.29	Chevalier, Jean (M)	2005
1.30	Chevalier, Judith (F)	2005
1.31	Trudel, Jacqueline (F)	2005
1.32	Champoux, Jean-Marie (M)	2051
1.33	Johnston, Diane (F)	2055
1.34	Johnston, Sylvie (F)	2055
1.35	Johnston, Berthe (F)	2055
1.36	Cyr, Lisette (F)	2063
1.37	Cyr, Daniel (M)	2063
1.38	Cyr, Carl (M)	2063
1.39	Marchand, Michelle (F)	2065
1.40	Marchand, Yvan (M)	2065
1.41	Sauvageau, Luc (M)	2069
1.42	Guevin, Jacques (M)	2071
1.43	Bordeleau, Roger (M)	2071
1.44	Morissette, Gaétan (M)	2073
1.45	Savoy, Sandra (F)	2073
1.46	Dargis, Armande (F)	2075
1.47	Thivierge, Jacques (M)	2097
1.48	Bournival, Denise (F)	2097
1.49	Janvier, Thomas (M)	2099
1.50	Janvier, Florette (F)	2099
1.51	Leblanc, Liliane (F)	2101
1.52	Cosage, Renée (F)	2103
1.53	Lajoie, Rachel (F)	2107
1.54	Dusseault, André (M)	2109
1.55	Dusseault, Chersette (F)	2109
1.56	Lymburner, Jeanne (F)	2111
1.57	Lymburner, Raynald (M)	2111
1.58	Gélinas, Lise (F)	2113
1.59	Aubin, Alain (M)	2113
1.60	Morin, Rachel (F)	2127
1.61	Morin, Marcel (M)	2127
1.62	Buke, Gaétan (M)	2129
1.63	Milette, Gaétan (M)	2129#1
1.64	Duchesne, Mireille (F)	2129#1
1.65	Daneault, Gaétan (M)	2173#2

ST-PHILIPPE

G9A 4V3

N°		
166	Demontigny, Ovide (M)	1874
167	Demontigny, Simone (F)	1874
168	Lacette, Germaine (F)	1874
169	Lacette, Arthur (M)	1874
170	Demontigny, Guy (M)	1874
171	Beauchesne, Maurice (M)	1940
172	Turcotte, Jules (M)	1942
173	Turcotte, Rachel (F)	1942
174	Lotinville, Marie (F)	1946
175	Beaudet, Laurent (M)	1948
176	Fraser, Jean-Pierre (M)	1960
177	Landry, Jacques (M)	1960
178	Paquette, Sonia (F)	1962 G9A
179	Paquette, Sherley (F)	1962 4V7
180	Paquette, Johane (F)	1962
181	Dufresne, Michel (M)	1990
182	Ouelette, Marie-Claude (F)	1990
183	Grenier, Henriette (F)	2000#2
184	Paillé, Réal (M)	2000
185	Tessier, Diane (F)	2000
186	Tremblay, Claudette (F)	2014
187	Grenier, Claudette (F)	2014
188	Gélinas, Guy (M)	2016
189	Jolin, Gilles (M)	2018
190	Boisvert-Veillette Gabriel(M)	2030
191	Laquerre, Rosaire (M)	2030
192	Gélinas, Jeanne D'arc (F)	2032
193	Gélinas, François (M)	2032
194	Bison, Marie-Paule (F)	2034
195	Belhumeur, Yvette (F)	2036
196	Hardy, Yolande (F)	2044
197	Hardy, Réné (M)	2044
198	Hardy, Réal (M)	2044
199	Hardy, Marguerite (F)	2046
200	Dupuis, Ferdinand (M)	2060
201	Chevalier, Alain (M)	2060
202	Chevalier, Huguette (F)	2060
203	Chevalier, Donat (M)	2060
204	Decormier, Francine (F)	2062
205	Chauvette, Antoinette (F)	2064
206	Dontigny, André (M)	2112
207	Dontigny, Télesphore (M)	2112
208	Dontigny, Annette (F)	2112
209	Giroux, Odette (F)	2114
210	Giroux, J-Claude (M)	2114
211	Thiffeault, Gisèle (F)	2116
212	Thiffeault, Marcel (M)	2116
213	Vézina, Gérard (M)	2118
214	Tremblay, Lionel (M)	2132
215	Tremblay, Solange (F)	2132
216	Tremblay, Edouard (M)	2132
217	Doucet, Emile (M)	2134
218	Blanchette, Yvonne (F)	2134
219	Valois, Gilles (M)	2136

RURAL/RURALE

N° | page N° | of/de 49

polling division / section de vote

electoral district/circonscription: TROIS-RIVIERES

certified / certifié

signature(s)-enumerator(s) / signature(s)-recenseur(s): Claude Guillemette | Yves Bastien

URBAN/URBAINE

N° 49 | page N° 2 | of/de 2

polling division / section de vote

F 303 **PRELIMINARY LIST OF ELECTORS**

8 5M-7-79

ELECTIONS CANADA

189265

LISTE PRÉLIMINAIRE DES ÉLECTEURS

This list of qualified electors for the polling division number as set out below was prepared for use at the pending federal election from information obtained at the enumeration and has been certified by the signature(s) below as to completeness and correctness so far as is possible.

La présente constitue la liste des électeurs de la section de vote dont le numéro apparaît plus bas préparée en vue de l'élection fédérale en cours d'après les renseignements recueillis lors du recensement. Le(s) recenseur(s) y a(ont) apposé sa(leur) signature, affirmant que cette liste est aussi complète et exacte que possible.

N°			
	Rue Bureau		
1	Carrier, Monique (F)	311	G9A 2M8
2	Carrier, René (M)	311	
3	Carrier, André (M)	311	
4	Duguay, Michel (M)	315	G9A 2M8
5	Duguay, Danielle (F)	315	
6	Abran, Juliette (F)	323	G9A 2M8
7	Duval, Jean-Jacques (M)	325	G9A 2M8
8	Martel, Monique (F)	335	G9A 2M8
9	Martel, Marthe (F)	337	G9A 2M8
10	Denoncourt, Manon (F)	339	G9A 2M8
11	Charpentier, Luc (M)	339	
12	Thivierge, Renée (F)	345	G9A 2M8
13	Fournier, Emile (M)	377	G9A 2M8
14	Moreau, Valérie (F)	377	
15	Gonneville, Pierre (M)	419	Apt. 1
16	Noel, Daniel (M)	419	Apt. 2
17	Pratte, Ginette (F)	419	Apt. 2
	Rue Gervais		
18	Hubert, Adrien (M)	318	G9A 2P3
19	Hubert, Lucille (F)	318	
20	Hubert, Nicole (F)	320	G9A 2P3
21	Hubert, Réjean (M)	320	
22	Laforest, Aldéi (M)	322	G9A 2P3
23	Laforest, Rolande (F)	322	
24	Pérusse, Alain (M)	324	G9A 2P3
25	Pérusse, Hélène (F)	324	
26	Duval, Jean-Paul (M)	326	G9A 2P3
27	Tourigny, Cécile (F)	334	G9A 2P3
28	Bouchard, Yvon (M)	350	G9A 2P3
29	Bouchard, Aurore (F)	350	
30	Desrosiers, Laurette (F)	358	G9A 2P3
31	Faucher, Louis-Georges (M)	360	G9A 2P3
32	Faucher, Antoinette (F)	360	
33	Hébert, Michel (M)	364	G9A 2P3
34	Hébert, Francine (F)	364	
35	Lemay, Gustave (M)	368	G9A 2P3
36	Lemay, Alain (M)	368	
37	Lemay, Marguerite (F)	368	
38	Trempe, Gilbert (M)	372	G9A 2P3
39	Hébert, Graziella (F)	374	G9A 2P3
40	Dubord, Gérald (M)	376	G9A 2P3
41	Miron, Hélène (F)	376	
	Rue Notre-Dame		
42	Allard, Marcel (M)	1708	G9A 4Y1
43	Allard, Huguette (F)	1708	
44	Allard, Denis (M)	1708	
45	Perron, Georges (M)	1710	G9A 4Y1
46	Perron, Marie-Rose (F)	1710	
47	Milette, Denise (F)	1724	G9A 4Y1
48	Yergeau, Léontine (F)	1736	G9A 4Y1
49	Yergeau, Pauline (F)	1736	
50	Lafontaine, Thérèse (F)	1738	G9A 4Y1
51	Lafontaine, Lise (F)	1738	
52	Désailliers, André (M)	1740	G9A 4Y1
53	Désailliers, Jeannine (F)	1740	

N°			
	Rue Notre-Dame		
54	Désailliers, Johanne (F)	1740	G9A 4Y1
55	Morrissette, Fernand (M)	1754	G9A 4Y1
56	Morrissette, Mariette (F)	1754	
57	Morrissette, Rene (M)	1754	
58	Olivier, Laura (F)	1754	
59	Dallaire, Philippe (M)	1756	G9A 4Y1
60	Dallaire, Pierrette (F)	1756	
61	Dallaire, Johanne (F)	1756	
62	Dallaire, Robert (M)	1756	
63	Mathon, Gilles (M)	1758	G9A 4Y1
64	Mathon, Liliane (F)	1758	
65	Gauthier, Claude (M)	1774	G9A 4Y1
66	Gauthier, Denyse (F)	1774	
67	Benoit, Jeanne (F)	1776	G9A 4Y1
68	Teasdale, Maurice (M)	1778	G9A 4Y1
69	Teasdale, Lucie (F)	1778	
70	Teasdale, Jeannine (F)	1778	
71	Dubé, Simone (F)	1780	
72	Chainé, Alexandre (M)	1782	
73	Girard Jean-Jacques (M)	1806	Apt. 1
74	Dubé, Pauline (F)	1806	Apt. 1
75	Godon, Rosaria (F)	1822	G9A 4Y1
76	Godon, Laurent (M)	1822	
77	Fortier, Louise (F)	1826	G9A 4Y1
78	Boisseau, Edmond (M)	1826	
79	Béliveau, Hélène (F)	1826	Apt. 3
80	Tessier, Pierre (M)	1826	Apt. 4
81	Dufresne, Roger (M)	1826	Apt. 6
82	Marcoux, Lucille (F)	1826	Apt. 7
83	Corbin, Denise (F)	1826	Apt. 9
84	Trempe, Joseph (M)	1828	G9A 4Y1
85	Trempe, Aline (F)	1828	
86	Bureau, Denis (M)	1834	G9A 4Y1
87	Bureau, Alice (F)	1834	
88	Bureau, Mario (M)	1834	
89	Bureau, Marc (M)	1834	
90	Lavergne, Bernard (M)	1834	Apt. 3
91	Dessureault, Jocelyn (M)	1834	Apt. 5
92	Dessureault, Lucie (F)	1834	Apt. 5
93	Ricard, Jean (M)	1834	Apt. 6
94	Durand, Johanne (F)	1834	Apt. 6
95	Proteau, Richard (M)	1836	G9A 4Y3
96	Proteau, Jeannine (F)	1836	
97	Proteau, Guylaine (F)	1836	
98	Lavoie, Henri (M)	1838	G9A 4Y3
99	Lavoie, Fernande (F)	1838	
100	Cossette, Clément (M)	1838	G9A 4Y3
101	Raymond, Marcel (M)	1850	G9A 4Y3
102	Raymond, Manon (F)	1850	
103	Maillette, Yves (M)	1852	G9A 4Y3
104	Maillette, France (F)	1852	
105	Morin, François (M)	1862	G9A 4Y3
106	Veillette, Linda (F)	1862	Apt. 1
107	Bourassa, Michel (M)	1862	Apt. 2
108	Guilbert, Josée (F)	1862	Apt. 3
109	Milot, Jean (M)	1864	G9A 4Y3
110	Milot, Sylvie (F)	1864	
111	Lahaie, Bernice (F)	1870	G9A 4Y3
112	Riverain, Sylvie (F)	1872	G9A 4Y3

RURAL/RURALE				URBAN/URBAINE
N°	page			N° 50
	N°	of/de		page N° 1 of/de 3
polling division / section de vote				polling division / section de vote

electoral district/circonscription: Trois-Rivières.

certified / certifié — signature(s)-enumerator(s) / signature(s)-recenseur(s)

Jeannine Proteau | Ger. Lefebvre.

189266

F 303 **PRELIMINARY LIST OF ELECTORS**

8 5M-7 79

ELECTIONS CANADA

LISTE PRÉLIMINAIRE DES ÉLECTEURS

This list of qualified electors for the polling division number as set out below was prepared for use at the pending federal election from information obtained at the enumeration and has been certified by the signature(s) below as to completeness and correctness so far as is possible.

La présente constitue la liste des électeurs de la section de vote dont le numéro apparaît plus bas préparée en vue de l'élection fédérale en cours d'après les renseignements recueillis lors du recensement. Le(s) recenseur(s) y a(ont) apposé sa(leur) signature, affirmant que cette liste est aussi complète et exacte que possible.

N°		
	Rue Notre-Dame	
113	Bourrassa, Gladys (F)	1874 G9A 4Y3
114	Courchesne Sylvie (F)	1876
115	Conti Franco (M)	1878 G9A 4Y3
116	Lessard, Kathleen (F)	1880 G9A 4Y3
	Rue Royale	
117	Chartier, Elmire (F)	1835 G9A 4K7
118	Picard, Christine (F)	A-1835
119	Morin, Lucille (F)	1837 G9A 4K7
120	Boivin, Pierre (M)	A-1837
121	Ricard, Michel (M)	1839 G9A 4K7
122	Blanchette, Jocelyn (M)	A-1839
123	Boucher, Alain (M)	1853 Apt. 2
124	Pratte, Pauline (F)	1853 Apt. 3
125	Pratte, Germaine (F)	1853 Apt. 3
126	Désaulniers, Bella (F)	1873 G9A 4K7
127	Parr, Bernadette (F)	1873
128	Hébert, Madeleine (F)	1873 G9A 4K7
	Rue Ste-Anne	
129	Poisson, Wildy (M)	180 G9A 2R2
130	Poisson, Madeleine (F)	180
131	Plante, Roger (M)	182 G9A 2R2
132	Dionne, Gilbert (M)	184
133	Proulx, Fernande (F)	186 G9A 2R2
134	Prévost, Hélène (F)	192
135	Larose, Denise (F)	192
136	Larose, Rudy (M)	192 G9A 2R2
137	Jordan, Carl (M)	192
138	Shore, Rachelle (F)	208 G9A 2R2
139	Cossette, François (M)	208
140	Dufresne, Alice (F)	210 G9A 2R2
141	Simard, Claude (M)	218 G9A 2R2
142	Simard, Nancy (F)	218
143	Pothier, René (M)	226 G9A 2R2
	Rue Ste-Elizabeth	
144	Bourque, Suzanne (F)	109 G9A 2N8
145	Crête, Guilbert (M)	118 G9A 2N9
146	Bergeron, Denis (M)	132 G9A 2N9
147	Bergeron Mario (M)	132
148	Robert, Denis (M)	132
149	Girard, Suzanne (F)	132
150	Michel, Clothilde (F)	134 G9A 2N9
151	Michel, Monique (F)	134
152	Michel, Pierre (M)	134
153	Pellerin, Sylvie (F)	137 G9A 2N8
154	Pellerin, Réjeanne (F)	137
155	Pellerin, Hilarion (M)	137
156	Dargis, Daniel (M)	139 G9A 2N8
157	Poisson, Yvette (F)	139
158	Dargis, Diane (F)	139
159	Poisson, Marcel (M)	139
160	Richard, René (M)	141 G9A 2N8
161	Richard, Claudette (F)	141
162	Richard, Henri-Paul (M)	141

N°		
	Rue Ste-Elizabeth	
163	Laperrière, Louise (F)	218 G9A 2P1
164	Trahan, Noella (F)	274 G9A 2P1
165	Houle, Suzanne (F)	276 G9A 2P1
166	Robert, Daniel (M)	276
167	Croteau, Madeleine (F)	278 G9A 2P1
168	Fréchette, André (M)	284 G9A 2P1
169	Fréchette, Jean-Marc (M)	284
170	Fréchette, Simone (F)	284
171	Leblanc, Florence (F)	286 G9A 2P1
172	Lauzier, Lorraine (F)	298 G9A 2P1
173	Dufresne, Yvon (M)	302 G9A 2P1
174	Poisson, Huguette (F)	333
175	Raymond, Alma (F)	335 G9A 2P2
176	Ouellette, Louise (F)	343 G9A 2P2
177	Ouellette, Mario (M)	343
178	Ouellette, René (M)	343
179	Ouellette, Alain (M)	343
180	Ouellette, Pauline (F)	343
181	Ouellette, Lionel (M)	345
182	Fafard, Colette (F)	367 G9A 2P2
183	Melançon, Yolande (F)	369 G9A 2P2
184	Doucet, Fernand (M)	369
185	Morin, Rita (F)	377 G9A 2P2
186	Ramsay, Emma (F)	379 G9A 2P2
187	Boily, Esther (F)	381
188	Boily, Christian (M)	381 G9A 2P2
189	Lessard, Thérèse (F)	383
190	Millette, Chantal (F)	385 G9A 2P2
191	Thibeault, Guy (M)	385
192	Girard, Ginette (F)	387 G9A 2P2
193	Girard, Michel (M)	387
194	Lacoursière, Blanche (F)	395 G9A 2P2
195	Dufresne, Michel (M)	396 G9A 2P1
196	Bouchard, Melida (F)	399 G9A 2P2
197	Dufresne, Lise (F)	404 G9A 2P1
198	Dufresne, Jeannette (F)	404
	Rue St. Philippe	
199	Comeau, Irène (F)	1717 G9A 4T7
200	Perreault, Amédée (M)	1737 G9A 4T7
201	Perreault, Aline (F)	1737
202	Hubert, Andrée (F)	1747 G9A 4T7
203	Hubert, Michel (M)	1747
204	Germain, René (M)	1763 G9A 4T7
205	Germain, Pierrette (F)	1763
206	Montambeault, Simone (F)	1765 G9A 4T7
207	Blais, Luc (M)	1767 G9A 4T7
208	Godin, Thérèse (F)	1767
209	Gélinas, Ubald (M)	1769 G9A 4T7
210	Lebel, Lucienne (F)	1783 G9A 4T7
211	Lebel, Paul (M)	1783
212	Laliberté, Lise, (F)	1785 G9A 4T7
213	Laliberté, Lucien (M)	1785
214	Parent, Rosanna (F)	1787 G9A 4T7
215	Houde, Réjean (M)	1789 G9A 4T7
216	Houde, Louisette (F)	1789
217	Houde, Elphège (M)	1789
218	Maillette, Thérèse (F)	1791 G9A 4T7

RURAL/RURALE			electoral district/circonscription	URBAN/URBAINE	
N°	page		Trois-Rivières.	N° 50	page N° 2 of/de 3
	N°	of/de			
polling division section de vote			certified certifié / signature(s)-enumerator(s) / signature(s)-recenseur(s) Jeannine Proteau / Ges. Lefebvre.	polling division section de vote	

189267

F 303 **PRELIMINARY LIST OF ELECTORS**

ELECTIONS CANADA

LISTE PRÉLIMINAIRE DES ÉLECTEURS

8 5M-7-79

This list of qualified electors for the polling division number as set out below was prepared for use at the pending federal election from information obtained at the enumeration and has been certified by the signature(s) below as to completeness and correctness so far as is possible.

La présente constitue la liste des électeurs de la section de vote dont le numéro apparaît plus bas préparée en vue de l'élection fédérale en cours d'après les renseignements recueillis lors du recensement. Le(s) recenseur(s) y a(ont) apposé sa(leur) signature, affirmant que cette liste est aussi complète et exacte que possible.

N°	Rue St.Philippe		
219	Maillette, Gaston (M)	1791	G9A 4T7
220	Lefebvre,Fernand (M)	1792	G9A 4T9
221	Lefebvre,Solange (F)	1792	
222	Panneton,Bernadette(F)	1794	G9A 4T9
223	Panneton,Pierre (M)	1794	
224	Panneton,André (M)	1794	
225	Langevin, Réjean (M)	1793	G9A 4T7
226	Langevin, Diane (F)	1793	
227	Dupont, Hélène (F)	1812	G9A 4T9
228	Dupont, Marie-Rose (F)	1812	
229	Dupont,Michel (M)	1812	
230	Gosselin, Nancy (F)	1814	G9A 4T9
231	Corbin, René (M)	1814	
232	Houde, Fernand (M)	1816	G9A 4T9
233	Dufresne,Donat (M)	1816	
234	Cartier,Jean-Claude (M)	1822	G9A 4T9
235	St. Louis, Blanche (F)	1831	G9A 4T7
236	St. Louis, Sylvie (F)	1831	
237	St. Louis, Yvonne (F)	1831	
238	Langevin, Alice (F)	1832	G9A 4T9
239	Langevin,Donatien (M)	1832	
240	Turgeon, Jean (M)	1833	G9A 4T7
241	Turgeon,Marie Anna (F)	1833	
242	Turgeon, Aurèle (M)	1833	
243	Raymond, Line (F)	1834	G9A 4T9
244	Lesage,Jean-Jacques(M)	1835-A	
245	Lesage, Louis (M)	1835-A	G9A 4V2
246	Langlois,Laurette (F)	1836	G9A 4V1
247	Bourque,Bernadette (F)	1837-B	G9A 4V2
248	Bourque, Cyprien (M)	1837-B	
249	Houde, Michel (M)	1837-A	G9A 4V2
250	Houde, Suzanne (F)	1837-A	
251	Tessier, Raymonde (F)	1837	G9A 4V2
252	Bergeron, Yvon (M)	1837	
253	Charrois, Michel (M)	1839	G9A 4V2
254	Durand, Lise (F)	1839	
255	Boisvert,Pierrette (F)	1840	G9A 4V1
256	Boisvert, Johanne (F)	1840	
257	Boisvert,Jeannette (F)	1840	
258	Beaumier,Marie-ClaireF)	1841	G9A 4V2
259	Beaumier,Catherine (F)	1841	
260	Gendron,Gabrielle (F)	1842	G9A 4V1
261	Gendron, Johanne (F)	1842	
262	Brousseau, Gilles (M)	1845	G9A 4V2
263	Brousseau, Monique (F)	1845	
264	Brousseau,Marguerite (F	1845	
265	Béland, Louis (M)	1847	G9A 4V2
266	Béland, Jacques (M)	1847	
267	Bellefeuille,France F	1862	G9A 4V1
268	Levasseur,Raymond (M)	1864	G9A 4V1
269	Trempe, Simone (F)	1865	G9A 4V2
270	Dupont, Denise (F)	1867	G9A 4V2
271	St. Hilaire, Raoul (M)	1868	G9A 4V1
272	Bellefeuille,Joanne F	1872	G9A 4V1
273	Bellefeuille, John (M)	1872	
274	Bellefeuille,ClaudetteF	1872	

N°	Rue St. Roch		
275	Leblanc,François (M)	115	G9A 2L4
276	Leblanc,Micheline (F)	115	
277	Chamberland,Mira (F)	117	G9A 2L4
278	Chamberland,Auréa (F)	117	
279	Chamberland,Léo (M)	117	
280	Charette, Victor(M)	199	G9A 2L4
281	Charette, GyslaineF)	199	
282	Laliberté, André (M)	201	G9A 2L4
283	Lemay, Germaine (F)	201	
284	Fleury, Michelle (F)	205	G9A 2L4
285	Pellerin,Armand (M)	207	G9A 2L4
286	Harnois,Emilien (M)	207	
287	Blouin, Marie (F)	235	G9A 2L4

RURAL/RURALE			electoral district/circonscription	URBAN/URBAINE		
N°	page		Trois-Rivières.	N° 50	page	
	N°	of/de			N° 3	of/de 3
polling division section de vote			certified certifié / signature(s)-enumerator(s) / signature(s)-recenseur(s) Jeannine Proteau / Ed. Lefebvre.	polling division section de vote		

F 303

8 5M-7 79

PRELIMINARY LIST OF ELECTORS

ELECTIONS CANADA

189268

LISTE PRÉLIMINAIRE DES ÉLECTEURS

This list of qualified electors for the polling division number as set out below was prepared for use at the pending federal election from information obtained at the enumeration and has been certified by the signature(s) below as to completeness and correctness so far as is possible.

La présente constitue la liste des électeurs de la section de vote dont le numéro apparaît plus bas préparée en vue de l'élection fédérale en cours d'après les renseignements recueillis lors du recensement. Le(s) recenseur(s) y a(ont) apposé sa(leur) signature, affirmant que cette liste est aussi complète et exacte que possible.

N°			
	CARLETON		
1	Roberge, Blanche (F)	126	G9A2V6
2	Lefebvre, Augustine (F)	140	G9A2V6
3	Lefebvre, Roméo (M)	140	G9A2V6
4	Lefebvre, Somonne (F)	140	G9A2V6
5	Nadeau, Mario (M)	226	G9A2V6
6	Nadeau, Annette (F)	226	G9A2V6
7	Nadeau, Donat (M)	226	G9A2V6
	CHANOINE DENONCOURT		
8	Valois, Léo (M)	325	G9A2T9
9	Valois, Armande (F)	325	G9A2T9
	GOULET		
10	Chauvette, Jeanne (F)	167	G9A2V3
11	Chauvette, Yvon (M)	169	G9A2V3
12	Beaulac, Jean-Paul (M)	175	G9A2V3
13	Labonté, Gilles (M)	177	G9A2V3
14	Labonté, Hélène (F)	177	G9A2V3
	LAVERENDRYE		
15	Héroux-Bélanger, Thérèse	200	G9A2S1
16	Héroux, Georges, Georges (M)	200	G9A2S1
	NOTRE-DAME		
17	Ricard, Jean-Marie (M)	1749 I	G9A5K8
18	Héroux, Julien (M)	1749 2	G9A5K8
19	Diamond, Doris (F)	1749 2	G9A5K8
20	Dussault, Maurice (M)	1769	G9A4Y2
21	Dussault, Germaine (F)	1769	G9A4Y2
22	Savard, Robert (M)	1769	G9A4Y2
23	Savard, Jeanne-Darc (F)	1769	G9A4Y2
24	Savard, Sylvain (M)	1769	G9A4Y2
25	Charest, Rosa (F)	1775	G9A4Y2
26	Falardeau, Guy (M)	1803	G9A4Y2
27	Falardeau, Thérèse (F)	1803	G9A4Y2
28	Falardeau, Lise (F)	1803	G9A4Y2
29	Falardeau, Louisette (F)	1803	G9A4Y2
30	Falardeau, Raymond (M)	1803	G9A4Y2
31	Drouin, Antoinette (F)	1807	G9A4Y2
32	Thellend, Serge (M)	1851	G9A4Y4
33	Morin, Daniel (M)	1851	G9A4Y4
34	Pratte, Léon (M)	1853	G9A4Y4
35	Pratte, Anita (F)	1853	G9A4Y4
36	Pratte, Marcel (M)	1853	G9A4Y4
37	Guillemette Sylvie (F)	1856	G9A4Y5
38	Breton, Jean (M)	1857	G9A4Y4
39	Cardinal, Armand (M)	1861	G9A4Y4
40	Cardinal, Yvette	1861	G9A4Y4
41	Thibeault, Michèle (F)	1866	G9A4Y4
42	Bellefeuille Marc (M)	1863	G9A4Y4
43	Leblanc, Paul (M)	1867	G9A4Y4
44	Leblanc, Marie (F)	1867	G9A4Y4
45	Leblanc, René (M)	1867	G9A4Y4
46	Milette, Cécile (F)	1867	G9A4Y4
47	Beauchesne, Honoré (M)	1873	G9A4Y4
48	Lewerenz, Noëlla (F)	1875	G9A4Y4

N°			
	NOTRE*DAME (suite)		
49	Lewerenz, Michel (M)	1874	G9A4Y4
50	Bourque, Carmen (F)	1877	G9A4Y4
51	Beauchesne, Denis	1877	G9A4Y4
52	Beaumier, Léon (M)	1882	G9A4Y5
53	Beaumier, Marie-Reine (f)	1882	G9A4Y5
54	Levesque Joe Harry (M)	1884	G9A4Y5
55	Levesque, Evelyne (F)	1884	G9A4Y5
56	Reno, Gaetan (M)	1886	G9A4Y5
57	Boisvert, Monique (F)	1886	G9A4Y5
58	Vezina, Nancy (F)	1886	G9A4Y5
59	Dubé, Brigitte (F)	1888	G9A4Y5
60	Beauchemin, Daniel (M)	1890A	G9A4Y5
61	Villemure, Danielle (F)	1890A	G9A4Y5
62	Duchaine, Suzie (F)	1890	G9A4Y5
63	Duchaine, Louise (F)	1890	G9A4Y5
64	Duchaine, Mario (M)	1890	G9A4Y5
65	Blanchette, Aurore (F)	1892	G9A4Y5
66	Pratte, Guy (M)	1892	G9A4Y5
67	Drouin, René (M)	1892	G9A4Y5
68	Héon, Irma (f)	1938	G9A4Y5
69	Thibeault Marie-Ange (F)	1940	G9A4Y5
70	Pinard, Diane (F)	1942	G9A4Y5
71	Giroux, Jeanne-D'arc (F)	1942	G9A4Y5
72	Fournier, Annette (F0	1944	G9A4Y5
73	Marcoux, Roger (M)	1944	G9A4Y5
74	Chauvette, Hélène (F)	1954	G9A4Y5
75	Vincent, Denis (M)	1956	G9A4Y5
76	Lemay, Augustin (M)	1956	G9A4Y5
77	Desaunier, Colette (F)	1956-2	G9A4Y5
78	Gendron, Robert (M)	2004	G9A 4Y6
79	Duperré, Claire (F)	2006	G9A4Y6
80	Beaupré, Alain (M)	2008	G9A4Y6
81	Gosselin, Claire (F)	2012 B-1	G9A4Y6
82	Lord, Marthe (F)	2012 A*A	G9A 4Y6
83	Lord, Maurice (M)	2012 A	G9A4Y6
84	Létourneau, Monique (F)	2026	G9A4Y6
85	Létourneau, Gaston (F)	2026	G9A4Y6
86	Hélie, Angéline (F)	2031	G9A4Y4
87	Godin, Rémi (M)	2032	G9A4Y6
88	Robert, Anita (F)	2034	G9A4Y6
89	Robert, Claude (M)	2034	G9A4Y6
90	Hélie, Géraldine (F)	2035	G9A 4Y5
91	Hélie, Arthur (M)	2035	G9A 4Y5
92	Dumais, Marie-Claude (F)	2049	G9A4Y4
93	Dumais, Réal (M)	2049	G9A4Y4
94	Dumais, Pierrette (F)	2049	G9A4Y4
95	Dumais, Robert (M)	2049	G9A4Y4
96	Despins, Jean-Marc (M)	2640	G9A4Y9
97	Despins, Johanne (F)	2640	G9A4Y9
98	Despins, Maurice (M)	2642	G9A4Y9
99	Despins, Marguerite (F)	2642	G9A4Y9
100	Despins, Lyne (F)	2642	G9A4Y9
101	Despins, Yves (M)	2642	G9A4Y9
	ROYALE		
102	Bourassa, Gaston (M)	2271	G9A4L6
103	Levasseur, Simonne (F)	2273	G9A4L6
104	Levasseur, Paul-Emile (M)	2273	G9A4L6
105	Dugré, Lise (F)	2291	G9A4L6

RURAL/RURALE			electoral district/circonscription	URBAN/URBAINE		
N°	page		Trois-Rivières	N° 51	page	
	N°	of/de			N° 1	of/de 2
polling division section de vote			certified certifié signature(s)-enumerator(s) / signature(s)-recenseur(s) Marie Reine Beaumier Thérèse Sylvie	polling division section de vote		

F 303 **PRELIMINARY LIST OF ELECTORS**

8 5M-7-79

ELECTIONS CANADA

189269

LISTE PRÉLIMINAIRE DES ÉLECTEURS

This list of qualified electors for the polling division number as set out below was prepared for use at the pending federal election from information obtained at the enumeration and has been certified by the signature(s) below as to completeness and correctness so far as is possible.

La présente constitue la liste des électeurs de la section de vote dont le numéro apparaît plus bas préparée en vue de l'élection fédérale en cours d'après les renseignements recueillis lors du recensement. Le(s) recenseur(s) y a(ont) apposé sa(leur) signature, affirmant que cette liste est aussi complète et exacte que possible.

N°			
	ROYALE (suite)		
106	Vincent, Yvonne (F)	2293	G9A416
107	Vincent, Lucien (M)	2293	G9A4L6
108	Toupin, André (M)	2309	G9A4L6
109	Toupin, Michelle (F)	2309	G9A4L6
110	Toupin, Manon (F)	2309	G9A4L6
111	Arcand, Marguerite (F)	2311	G9A 4L6
	STE-ANNE		
112	Maillette, Francine (F)	191	G9A2R1
113	Piché, Michel (M)	193	G9A2R1
114	Bourret, Louise (F)	193	G9A2R1
115	Tracy, Maurice (M)	195	G9A2R1
116	Tracy, Roland (M)	195	G9A2R1
117	Lavoie, Lyne (F)	197	G9A2R1
118	Létourneau, Yves (M)	197	G9A2R1
119	St-Arneault, Alain (M)	199	G9A2R1
120	Cormier, Joanne (F)	199	G9A2R1
121	Gervais, Jean-René (M)	215	G9A2R1
122	Gervais, Jacqueline (F)	215	G9A2R1
123	Gervais, Marise (F)	215	G9A2R1
124	Demontigny, Denis (M)	221	G9A2R1
125	Demontigny, Micheline (F)	221	G9A2R1
126	Julien, Bertrand (M)	231	G9A2R1
127	Picher, Alain	231	G9A2R1
128	Boisvert, Antonin (M)	233	G9A2R1
129	Trahan, Victorin (M)	233	G9A2R1
130	Duhaime, Fernand (M)	241	G9A2R1
131	Thibeault, Lisette (F)	241	G9A2R1
	ST-PHILIPPE		
132	Ferland, Jean (M)	1905	G9A4V4
133	Ferland, Raymonde (F)	1905	G9A4V4
134	Bayard, Nicole (F)	1907	G9A4V4
135	Béliveau, Yvan (M)	1921	G9A4V4
136	Pinard-Béliveau, Huguette (F)	1921	G9A4V4
137	Carrier-Livernoche, Gisèle (F)	1923	G9A4V4
138	Larivière, Murielle (F)	1947	G9A4V4
139	Larivière, Christian (M)	1947	G9A4V4
140	Cloutier, Diane (F)	1949	G9A4V4
141	Aubin, Claude (M)	1949	G9A4V4
142	Dufresne, Françoise (F)	1965	G9A4V4
143	Dufresne, Louise (F)	1965	G9A4V4
144	Dufresne, Monique (F)	1965	G9A4V4
145	Longval, Aimé (M)	1975	G9A4V6
146	Landry, Maggy (F)	1975	G9A4V6
147	Cloutier, Johanne (F0	1983	G9A4V6
148	Guimond, Jacques (M)	1983	G9A4V6
149	Thibeault, Claude (M)	1993	G9A4V6
150	Thibeault, Linda (F)	1993	G9A4V6
151	Poisson, Jeanne-D'arc (F)	1995	G9A4V6
152	Pothier, Michel (M)	1997	G9A4V6
153	Pothier, Lorraine (F)	1997	G9A4V6
154	Pothier, Jean (M)	1997	G9A4V6
155	Dupont, Henriette (F)	1999	G9A4V6
156	Godin, Charles (M)	2019	G9A4V6
157	Bareil, Michel (M)	2021	G9A4V6
158	Bareil, Linda (F)	2021	G9A4V6
159	Richard, Eric (M)	2023	G9A4V6

N°			
	ST-PHILIPPE (suite)		
160	Richard, Armande (F)	2023	G9A4V6
161	Colbert, Emélia (F)	2025	G9A 4V6
162	Delagrave, Ginette (F)	2033	G9A4V6
163	Dupont, Yves (M)	2035	G9A4V6
164	Paulin, Albert (M)	2037	G9A4V6
165	Duguay, Jeanne d'Arc (F)	2037	G0A4V6
166	Drouin, Michel (M)	2330	G9A4V9
167	Drouin, Dominique (F)	2330	G9A4V9
168	Lafrance, Lise (F)	2332	G9A4V9
169	Chamberland, Colette (F)	2332	G9A4V9
170	Brisson, Pierrette (F)	2554	G9A4W1
171	Lefebvre, Eddy (M)	2554	G9A4W1
172	Lefebvre, Yvette (F)	2554	G9A4W1
173	Lefebvre, Michel (M)	2554	G9A4W1
174	Picard, Jean-Paul (M)	2554	G9A4W1
175	Lefebvre, Louise (F)	2556	G9A4W1
176	Boisvert, Paul (M)	2558	G9A4W1
177	Boisvert, Madeleine (F)	2558	G9A4W1
178	Roy, Yvette (F)	2568	G9A4W1
179	Dupont, Huguette (F)	2570	G9A4W1
180	Dupont, Jacques (M)	2570	G9A4W1
181	Levasseur, Thérèse (F)	2572	G9A4W1
182	Levasseur, Maurice (M)	2572	G9A4W1
183	Guertin, Louise (F)	2574	G9A4W1
184	Lemonde, Normand (M)	2574	G9A4W1
185	Denis, Nellie (M)	2586	G9A4W1
186	Denis, Rita (F)	2586	G9A4W1
187	Denis, Thérèse (F)	2586	G9A4W1
188	Denis, Robert (M)	2586	G9A4W1
189	Thibeault, Lise (F)	2588	G9A4W1
190	Thibeault, Michel (M)	2588	G9A4W1
191	Projean, Georges (M)	2598	G9A4W1
192	Projean, Jeannette (F)	2598	G9A4W1
193	Chauvette, Roland (M)	2600	G9A4W1
194	Chauvette, Monique (F)	2600	G9A4W1
195	Chauvette, Christian (M)	2600	G9A4W1
196	Chauvette, Hervé (M)	2614	G9A4W1
197	Chauvette, Lucien (M)	2616	G9A4W1
198	Chauvette, May (F)	2616	G9A4W1
199	Chauvette, Claude (M)	2616	G9A4W1
200	Chauvette, Michel (M)	2616	G9A4W1
201	Chauvette, Serge (M)	2616	G9A4W1
202	Gélinas, Jean-Paul (M)	2667	G9A4W2
203	Gélinas, Micheline (F)	2667	G9A4W2

Imprimerie Auger, Inc.
2830, ave St-Charles, Pointe-du-Lac, P.Q.

RURAL/RURALE			URBAN/URBAINE
N°	page		N° 51 page 2 of/de 2
N°	of/de	electoral district/circonscription: Trois-Rivières	
polling division / section de vote		certified / certifié: Marie Reine Beaumier	signature(s)-enumerator(s) / signature(s)-recenseur(s): Thérèse Gelinas
			polling division / section de vote

189270

F 303

8 5M-7-79

PRELIMINARY LIST OF ELECTORS

ELECTIONS CANADA

LISTE PRÉLIMINAIRE DES ÉLECTEURS

This list of qualified electors for the polling division number as set out below was prepared for use at the pending federal election from information obtained at the enumeration and has been certified by the signature(s) below as to completeness and correctness so far as is possible.

La présente constitue la liste des électeurs de la section de vote dont le numéro apparaît plus bas préparée en vue de l'élection fédérale en cours d'après les renseignements recueillis lors du recensement. Le(s) recenseur(s) y a(ont) apposé s(leur) signature, affirmant que cette liste est aussi complète et exacte que possible.

N°				
	BELLEFEUILLE		Appt	
1	Fafard, Louise (F)	2655	1	G9A 3Z1
2	Asselin, René (M)	2655	2	
3	Robert Aline(F)	2655	2	
4	Lamothe Yves (M)	2655	3	
5	Lesieur Aline (F)	2655	4	
6	Fortin Roger (M)	2655	5	
7	Lesage Sylvie (F)	2655	6	
8	Boucher Denise (F)	2659		G9A 3Z2
9	Perrault Gilles (M)	2661		
10	Morrisette Liette(F)	2661		
	NOISEUX			
11	Ferron Léo-Paul(M)	607		G9A 2V2
12	Ferron Laurette(F)	607		
13	Parmentier Alain(M)	609		
14	Parmentier Diane (F)	609		
15	Lamy Suzanne (F)	629		
16	Lamy Jeanne-D'Arc(F)	629		
17	Milette Raymond(M)	631		
18	Milette Nicole (F)	631		
19	Bellemare Linda(F)	633		
20	Lambert André (M)	633		
21	Larouche Cyrille(M)	661		
22	Larouche Marie-Jeanne	661		
	(BOUL) NORMAND			
23	Laperrière Gisèle(F)	580		G9A 2W3
24	Laperrière Sylvie(F)	580		
25	Mercier Jacques(M)	580	A	
26	Mercier Jeanne (F)	580	A	
27	Mercier Denise (F)	580	A	
28	Martin France (F)	600	1	
29	Dubé René (M)	600	2	
30	Dubé Constance (F)	600	2	
31	Lemay Sylvie (F)	600	3	
32	Lamarre Yves (M)	600	3	
33	Burns Christine (F)	600	4	
34	Matteau Norman (M)	600	4	
35	Bellemare Marcelle(F)	620		G9A 2W3
36	Garceau Yolande (F)	620		
37	Veillette Claire (F)	620	1	
38	Gervais Guylaine (F)	620	2	
39	Côté Carole (F)	638	1	
40	Bourassa Robert (M)	638	2	
41	Coulombe Yvan (M)	638	3	
42	Lessard Daniel (M)	640	1	
43	Renière Steven (M)	640	2	
44	Dufresne Kathleen(F)	640	2	
45	Amiot Monic(F)	642		
46	Amiot Jacques (M)	642		
47	Amiot Annette(F)	642		
48	Amiot Luc(M)	642		
49	Martin Michelle (F)	658		
50	Laroche Gertrude(F)	670		
51	Laroche Gérard (M)	670		
52	Pépin Micheline(F)	672		G9A 2W4
53	Chapdelaine André(M)	674		
54	Chapdelaine Lucie (F)	674		
55	Charest Joan (F)	676		
56	Alain Robert (M)	676		
57	Urifiro Marc-André(M)	678		
58	Poirier Eva(F)	700	1	
59	Collard Diane (F)	700	2	
60	Lamarre Hélène (F)	700	3	
61	Alik René(M)	700	3	
62	Martineau Guy (M)	700	4	
63	Brisson Céline (F)	700	4	
64	Juneau Raymonde(F)	700	5	
65	Désy Rolande(F)	700	6	
66	Dupont Jacques(M)	720		
67	Tourigny Renée (F)	730		
68	Desharnais Cécile(F)	750		
69	Desharnais Armand(M)	750		
70	Desharnais André(M)	750		
71	Bellemare Pierre (M)	770		
72	Bellemare Lise(F)	770		
73	Bellemare Roger (M)	770		
74	Roberge Armand (M)	770		
75	Lajoie Jean-Guy(M)	770		
76	Bourassa Royale (M)	770		

RURAL/RURALE

N° | page N° | of/de

polling division / section de vote

electoral district/circonscription: Trois-Rivières

certified / certifié

signature(s)-enumerator(s) / signature(s)-recenseur(s): Sylvie Lemay, Donald Dufresne

URBAN/URBAINE

N° 52 | page N° 1 | of/de 4

polling division / section de vote

189271

F 303 **PRELIMINARY LIST OF ELECTORS**

8.5M 7-79

ELECTIONS CANADA

LISTE PRÉLIMINAIRE DES ÉLECTEURS

This list of qualified electors for the polling division number as set out below was prepared for use at the pending federal election from information obtained at the enumeration and has been certified by the signature(s) below as to completeness and correctness so far as is possible.

La présente constitue la liste des électeurs de la section de vote dont le numéro apparaît plus bas préparée en vue de l'élection fédérale en cours d'après les renseignements recueillis lors du recensement. Le(s) recenseur(s) y a(ont) apposé sa(leur) signature, affirmant que cette liste est aussi complète et exacte que possible.

N°			
	(BOUL) NORMAND	Appt	
77	Boucher Yvon (M)	800	G9A2W4
78	Boucher Mariette(F)	800	
79	Daigle Robert(M)	820 (1)	
80	Daigle Juliette(F)	820 (1)	
81	Daigle Jean-Yves(M)	820 (2)	
82	Guilbert Corine(F)	820 (3)	
	POISSON		
83	Perron Yves(M)	601	G9A2V4
84	Lafrance Bernardin(M)	621	
85	Dion Claude(M)	623	
86	Fortin Johanne (F)	623	
87	Bélanger Pauline(F)	625	
88	Laliberté Hilaire(M)	625	
89	Vachon Carole (F)	627	
90	Girard Laurette(F)	629	
91	Hotte Violaine(F)	633	
92	Savoie Carl (M)	633	
93	Girard Laurette(F)	631	
94	Steven Daniel (M)	635	
95	Rovert France (F)	637	
96	Masse Jean(M)	639	
97	Dufresne Luc(M)	645 (1)	
98	Lamy Maurice(M)	645 (2)	
99	Drouin Paul-Emile(M)	645 (3)	
	(BOUL) ROYAL		
100	Savard Roger(M)	2927 (1)	G9A4M1
101	Lévesque Edith(F)	2927 (1)	
102	Lasselle Hélène(F)	2927 (2)	
103	Boisvert Alain (M)	2927 (2)	
104	Lasselle Bruno (M)	2927 (3)	
105	Grenier Lasselle Marie	2927 (3)	
106	Paquin Claire(F)	2927 (4)	
107	Pedneault André(M)	3750	G9A4M3
108	Pedneault Pierrette(F)	3750	
109	Pedneault Marie-Claude	3750	

N°			
	ST-DENIS		
110	Isabelle Micheline(F)	2405	G9A4B5
111	Lajoie Reine(F)	2407	
112	Lajoie Madeleine(F)	2407	
113	Lajoie François(M)	2407	
114	Rivard Paul(M)	2409	
115	Gagnon Raymond (M)	2413	
116	Lemay Alain (M)	2413 A	
117	Massicotte Paule(F)	2415	
118	Jacques Yvon(M)	2417	
119	Jacques Suzanne(F)	2417	
120	Bergeron Jacques(M)	2419	
121	Bastien Arthur (M)	2463	G9A4B6
122	Bastien Yves (M)	2463	
123	Bastien Rollande(F)	2463	
124	Francoeur Sévérin(M)	2465 (1)	
125	Paillé Germaine(F)	2465 (2)	
126	Dumont Yves(M)	2483	
127	Dumont Louise(F)	2483	
128	Dumont Guy (M)	2483	
129	Dumont Sylvain	2483	
130	Paillé Antonio (M)	2483	
131	Nadeau Gilles (M)	2485	
132	Masse Sylvie (F)	2485	
133	Vallée Marc(M)	2611 (1)	G9A4B7
134	Paillé Réjeanne(F)	2611 (2)	
135	Bouffard Robert (M)	2613	
136	Marchand Diane(F)	2613	
137	Duchesneau Monique(F)	2655	
138	Duchesneau Marcel(M)	2655	
139	Paquin Rolande (F)	2655	
140	Ouellet Lucien(M)	2657	
141	Gaudet Jocelyne(F)	2659	
142	Laroche Adrien(N)	2680 (1)	G9A 4B4
143	Brouillette Mario(M)	2680 (2)	
144	Milette Fernand (M)	2680 (3)	

RURAL/RURALE			electoral district/circonscription	URBAN/URBAINE	
N°	page		Trois-Rivières	N°	page
	N°	of/de		52	24
polling division section de vote			certified certifié signature(s)-enumerator(s) / signature(s)-recenseur(s)	polling division section de vote	

189272

F 303 **PRELIMINARY LIST OF ELECTORS**

ELECTIONS CANADA

LISTE PRÉLIMINAIRE DES ÉLECTEURS

8 5M-7-79

This list of qualified electors for the polling division number as set out below was prepared for use at the pending federal election from information obtained at the enumeration and has been certified by the signature(s) below as to completeness and correctness so far as is possible.

La présente constitue la liste des électeurs de la section de vote dont le numéro apparaît plus bas préparée en vue de l'élection fédérale en cours d'après les renseignements recueillis lors du recensement. Le(s) recenseur(s) y a(ont) apposé sa(leur) signature, affirmant que cette liste est aussi complète et exacte que possible.

N°			
	ST-LAURENT		
145	Matteau René(M)	8	G9A 2X1
146	Matteau Danielle(F)	8	
147	Landry Diane (F)	9	
148	Landry Antoine (M)	9	
149	Garceau Guylaine(F)	11	
150	Garceau Louis(M)	11	
151	Brière Jeannette(F)	11 A	
152	Drolet Francine(F)	13	
153	Martin René(M)	15	
154	Martin Thérèse (F)	15	
155	St-Jean Thérèse (F)	17	
156	Chauvette Roger(M)	19	
157	Massicotte Denise(F)	20	
158	Bélanger Henri-Paul	21 3	
159	Baileux Jacques(M)	21	
160	Baileux Johanne(F)	21	
161	Marchand Lucille(F)	27	
162	Marchand Marcelle(F)	27	
163	Marchand Marcel(M)	27	
164	Grimard Thérèse (F)	29	
165	Grimard Donat (M)	29	
166	Grimard Ginette(F)	31	
167	Gélinas Joanne(F)	851	G9A 2X2
168	Gélinas Léonard(M)	851	
169	Gélinas Françoise(F)	851	
170	Gélinas Michel(M)	851	
171	Lamy Yolaine(F)	855	
	ST-OLIVIER		
172	Dubord Francine(F)	2380	G9A 4E9
173	Dubord Gaston(M)	2380	
174	Vigneault Monique(F)	2382	
175	Lavergne Hervé(M)	2384	
176	Lavergne Cécile(F)	2384	
177	Dupont François(M)	2400 1	
178	Fréchette Hélène(F)	2400 2	
179	Robichaud Yves(M)	2400 3	
180	Robichaud Philibert(M)	2400 3	
181	Mailhot Diane(F)	2400 5	
182	Boisvert lYne(F)	2400 6	
183	Martin André (M)	2400 6	
184	Comeau Tony (M)	2460 1	G9A 4G2
185	Michelin Paul-Emile	2460 2	
186	Brissette Pierre(M)	2460 3	
187	Bellemare Sylvain(M)	2460 4	
188	Landry Marcel (M)	2460 5	
189	Rondeau Carmen (F)	2462 1	
190	Hamel Nathalie(F)	2462 2	
191	Tourigny Jean(M)	2462 2	
192	Allard Jocelyne (F)	2464 1	
193	Lacerte Odilon(M)	2464 2	
194	Marcotte Carmel (F)	2498	
195	Marcotte Jean-Claude	2498	
196	Mclellan France(F)	2500	
197	Mclellan Dave(M)	2500	
198	Poitras Gisèle (F)	2502	
199	Poitras Daniel (M)	2502	
200	Massicotte Réjean(M)	2518	
201	Massicotte Suzanne(F)	2518	
202	Hubert Sylvie(F)	2520	
203	Lemieux Janine (F)	2520	
204	Lelaidier Marcel(M)	2544	
205	Lelaidier Lucille(F)	2544	
206	Larivière Maurice(M)	2546	
207	Larivière Dora(F)	2546	
208	Gélinas Rose-Anne(F)	2546	
209	Perron Gisèle(F)	2620	G9A 4G3
210	Perron Jacques (M)	2620	
211	Poudrier Odile(F)	2622	
212	Baribeau Aldora(F)	2632	
213	Baribeau Marielle(F)	2632	
214	Bourassa Antoinette	2634	
215	Bourassa Denis(M)	2634	
216	Chartier Nancy(F)	2634	
217	Poitras Jean-Claude	2636 A	
218	Poitras Gaétan(M)	2636	
219	Girard Denis(M)	2636 B	
220	Hamel Girard Ghyslaine	2636 B	
221	Dussault Albertine(F)	2668	
222	Belleville Pierre-Guy	2668	

RURAL/RURALE				URBAN/URBAINE
N°	page			N° 52 page N° 3 of/de 4
N°	of/de			
polling division / section de vote		electoral district/circonscription: Trois-Rivières		polling division / section de vote
		certified / certifié: Sylvie Lemay	signature(s)-enumerator(s) / signature(s)-recenseur(s): Louis Trempe	

F 303

8 5M-7-79

PRELIMINARY LIST OF ELECTORS

ELECTIONS CANADA

·189273

LISTE PRÉLIMINAIRE DES ÉLECTEURS

This list of qualified electors for the polling division number as set out below was prepared for use at the pending federal election from information obtained at the enumeration and has been certified by the signature(s) below as to completeness and correctness so far as is possible.

La présente constitue la liste des électeurs de la section de vote dont le numéro apparaît plus bas préparée en vue de l'élection fédérale en cours d'après les renseignements recueillis lors du recensement. Le(s) recenseur(s) y a(ont) apposé sa(leur) signature, affirmant que cette liste est aussi complète et exacte que possible.

N°				N°
223	Belleville Marjelaine(F)	2668	G9A 4G3	
224	Belleville Chantal(F)	2668		
225	Gauthier Gertrude(F)	2670		
226	Black Francine(F)	2672		
227	Désilets Nicole(F)	2690		

Imprimerie Auger, Inc.
2830, ave St-Charles, Pointe-du-Lac, P.Q.

RURAL/RURALE			electoral district/circonscription	URBAN/URBAINE		
N°	page		Vieux Rivière	N°	page	
	N°	of/de	certified certifié — signature(s)-enumerator(s) / signature(s)-recenseur(s)	52	N° 4	of/de 4
polling division section de vote			Sylvie Lemay [illegible]	polling division section de vote		

189274

F 303 PRELIMINARY LIST OF ELECTORS

8.5M-7-79

ELECTIONS CANADA

LISTE PRÉLIMINAIRE DES ÉLECTEURS

This list of qualified electors for the polling division number as set out below was prepared for use at the pending federal election from information obtained at the enumeration and has been certified by the signature(s) below as to completeness and correctness so far as is possible.

La présente constitue la liste des électeurs de la section de vote dont le numéro apparaît plus bas préparée en vue de l'élection fédérale en cours d'après les renseignements recueillis lors du recensement. Le(s) recenseur(s) y a(ont) apposé sa(leur) signature, affirmant que cette liste est aussi complète et exacte que possible.

N°			
	BREBEUF		
1	Germain Pierre (M)	1196	G8Z1Z8
2	Deloge Johanne (F)	1198	G8Z1Z8
3	Valois Richard (M)	1207	G8Z1Z7
4	Giroux Pierre (M)	1210	G8Z1Z8
5	Blais Paul-Emile (M)	1211	G8Z1Z7
6	Blais Florestine (F)	1211	
7	Giroux Marie-Rose (F)	1212	G8Z1Z8
8	Levesque Gérald (M)	1213	G8Z2A1
9	René Jean-Louis (M)	1325	G8Z1Z9
10	Ducharme Jacqueline (F)	1325	
11	Gervais Gisèle (F)	1325	
12	Lamothe Huguette (F)	1325	
13	Berthiaume Jean-Paul (M)	1325	
14	Ducharme Claude (M)	1325	
15	Lambert Lucienne (F)	1325	
16	Lesieur René (M)	1326	G8Z2A1
17	Cossette Blandine (F)	1328	G8Z2A1
18	Cossette Charlemagne (M)	1328	
19	Lamy Jean (M)	1334	G8Z2A1
20	Ducharme Richard (M)	1356	G8Z2A1
21	Ducharme Benoit (M)	1356	
22	Ducharme Yvonne (F)	1356	
23	Ducharme René (M)	1358	G8Z2A1
24	Doucet Gérald (M)	1378	G8Z2A1
25	Doucet Rose (F)	1378	
26	Thiffault Lise (F)	1380	G8Z2A1
27	Alarie Denise (F)	1820	G8Z2A1
	CHANOINE CHAMBERLAND G8Z2S6		
28	Goneau René (M)	1987	
29	Goneau Marie (F)	1987	
30	Godin Serge (M)	2053	
31	Lesage Yvonne (F)	2055	
	GAUTHIER		
32	Beaudet Jacques (M)	1164	G8Z1Y5
33	Dionne Roger (M)	1164	
34	St-Jean Jocelyn (M)	1166	G8Z1Y5
35	Béchard Liette (F)	1166	
36	Grenier Christian (M)	1168	G8Z1Y5
37	Lesieur Richard (M)	1168	
38	Clément Lily (F)	1177	G8Z1Y6
39	Lacroix André (M)	1177	
40	Verville Guy (M)	1179	G8Z1Y6
41	Joly Carmen (F)	1179	
42	Joly Germaine (F)	1181	G8Z1Y6
43	Joly Rosario (M)	1181	
44	Martin Cécile (F)	1183	G8Z1Y6
45	Pellerin Pierrette (F)	1185	G8Z1Y6
46	Champoux Marcel (M)	1195	G8Z1Y6
47	Dallaire Huguette (F)	1195	
48	Francoeur Ginette (F)	1199	G8Z1Y6
49	Francoeur Pierre (M)	1199	
50	Flageole Doris (F)	1201	G8Z1Y6
51	Landry Angéline (F)	1260	G8Z1Y5
52	Bellavance Alain (M)	1260	
53	Bellavance Diane (F)	1260	
54	Bellavance Laurent (M)	1260	
55	Lamontagne Michel (M)	1260	G8Z1Y5
56	Meunier Claudette (F)	1264	G8Z1Y5
	LAVERENDRYE		
57	Descheneaux Marguerite (F)	1350	G8Z2C7
58	Descheneaux Antonio (M)	1350	
59	Descheneaux Jean-Marie (M)	1350	
60	Descheneaux Yvon (M)	1352	G8Z2C6
61	Descheneaux Lucie (F)	1352	
62	Leduc Jacqueline (F)	1370	G8Z2C6
63	Leduc Léonard (M)	1370	
64	Leduc Alain (M)	1370	
65	Leduc Normand (M)	1370	
66	Leduc Raymond (M)	1370	
67	Leduc Pierre (M)	1370	
68	Leduc-Laplante Hélène (F)	1372	G8Z2C6
69	Girard Germain (M)	1392	G8Z2C7
70	Girard Fleurette (F)	1392	
71	Girard Marie (F)	1392	
72	Cloutier Lucette (F)	1394	G8Z2C7
73	Cloutier Auréa (F)	1394	
74	Blanchette Gislaine (F)	1396	G8Z2C7
75	Blanchette Serge (M)	1396	
76	Blanchette Thérèse (F)	1396	
77	Blanchette Roland (M)	1396	
78	Simard Jeanne (F)	1412	G8Z2C7
79	Simard Albert (M)	1412	
80	Simard Michèle (F)	1414	G8Z2C7
81	Sévigny Jacques (M)	1414	
82	Paradis Sylvie (F)	1432	G8Z2C7
83	Paradis Yvan (M)	1432	
84	Champoux Carmen (F)	1434	G8Z2C7
85	Baribeau Michel (M)	1434	
	PLOUFFE		
86	Audy Michel (M)	1330	G8Z2A1
87	Audy Claudette (F)	1330	
88	Guilbert Ginette (F)	1332	G8Z2A1
89	Guilbert André (M)	1332	
90	Lamy Doris (F)	1334	G8Z2A1
91	Gamelin Henry (M)	1748	G8Z1V7
92	St-Onge Gaétan (M)	1750	G8Z1V7
93	Houde Louise (F)	1770	G8Z2R5
94	Houde François (M)	1770	
95	Duval Lucille (F)	1770	
96	Scatcherd Steve (M)	1772	G8Z2R5
97	Lesieur Roger (M)	1794	G8Z2R5
98	Lesieur Denise (F)	1794	
99	Lesieur Serge (M)	1794	
100	Lesieur Alain (M)	1794	
101	Isabelle Renée (F)	1801	G8Z2R5
102	Rivard Jean-Jacques (M)	1803	G8Z2R5
103	Marchand Germaine (F)	1823	G8Z2R6
104	Marchand Raynald (M)	1823	
105	Laforest Jean-Marc (M)	1825	G8Z2R6
106	Laforest Denise (F)	1825	
107	Maréchal Roger (M)	1826	G8Z2R5
108	Boisvert Claude (M)(F)	1830	G8Z2R2
109	Nassif Peter (M)	1830	
110	Savignac Germaine (F)	1837	G8Z2R6

RURAL/RURALE				electoral district/circonscription	URBAN/URBAINE		
N°	page			TROIS-RIVIERES	N° 53	page	
	N°	of/de		certified / certifié — signature(s)-enumerator(s) / signature(s)-recenseur(s)	513	N° 1	of/de 3
polling division / section de vote					polling division / section de vote		

189275

F 303 PRELIMINARY LIST OF ELECTORS

8 5M-7-79

ELECTIONS CANADA

LISTE PRÉLIMINAIRE DES ÉLECTEURS

This list of qualified electors for the polling division number as set out below was prepared for use at the pending federal election from information obtained at the enumeration and has been certified by the signature(s) below as to completeness and correctness so far as is possible.

La présente constitue la liste des électeurs de la section de vote dont le numéro apparaît plus bas préparée en vue de l'élection fédérale en cours d'après les renseignements recueillis lors du recensement. Le(s) recenseur(s) y a(ont) apposé sa(leur) signature, affirmant que cette liste est aussi complète et exacte que possible.

N°			
	PLOUFFE (suite)		
111	Savignac Arthur (M)	1837	G8Z2R5
112	Tardif Jean-Pierre (M)	1839	G8Z2R5
113	Provencher PaulEmile (M)	1841	G8Z2R5
114	Provencher Madeleine (F)	1841	
115	Nadeau Suzanne (F)	1841	G8Z2R6
116	Nadeau Michel (M)	1843	G8Z2R6
117	Rocheleau Thérèse (F)	1862	G8Z2R5
118	Plourde Nicole (F)	1864	G8Z2R5
119	Giroux Danielle (F)	1865	G8Z2R6
120	Forcier Alain (M)	1871	G8Z2R5
121	Denis Mario (M)	1871	
122	Guilbert Angèle (F)	1881	G8Z2R7
123	Comeau Germaine (F)	1909	G8Z2R7
124	Comeau Léo (M)	1909	
125	Beaulieu Roger (M)	1909	
	PROJEAN G8Z2P9		
126	Lacroix Rosaire (M)	1675	
127	Lacroix Yvonne (F)	1675	
128	St-Pierre Gilles (M)	1685 A	
129	Grenier Marcel (M)	1685 B	
130	Baillargeon Normand (M)	1687	
131	Baillargeon Yolande (F)	1687	
132	Lacroix Pierre (M)	1800	
	STE-MARGUERITE		
133	Désilets Georgette (F)	982	G8Z1V7
134	Beaulieu Gaston (M)	984	G8Z1V7
135	Dauphinais Jean-Paul (M)	984	
136	Singharaj Naly (F)	986	G8Z1V7
137	Singharaj Senh (M)	988	G8Z1V7
138	Dupont Jeannette (F)	1018	G8Z1V7
139	Doucet Fernand (M)	1022	G8Z1V7
140	Auclair Johanne (F)	1022	
141	Fecteau Helena (F)	1024	G8Z1V7
142	Cloutier Henri (M)	1026	G8Z1V7
143	Cloutier Linda (F)	1026	
144	Laplante Huguette (F)	1028	G8Z1V7
145	Gordon Kathlenn (F)	1028	
146	Desroches Louise (F)	1032	G8Z1V7
147	Desroches Line (F)	1032	
148	Lizé Simone G. (F)	1033	G8Z1V7
149	Larente Gertrude (F)	1033	
150	Larente Charles (M)	1033	
151	Mailhot Georgette (F)	1042	G8Z1V7
152	Mailhot Jean-Marc (M)	1042	
153	Mailhot Daniel (M)	1042	
154	Mailhot Mario (M)	1042	
155	Buckley Linda (F)	1053	G8Z1V9
156	Stevens Huguette (F)	1055	G8Z1V9
157	Beaulieu Yolande (F)	1056	G8Z1V7
158	Beaulieu Jean-Paul (M)	1056	
159	Martin Gertrude (F)	1058	G8Z1V7
160	Gélinas Denise (F)	1059	G8Z1V9
161	Nadeau Chantal (F)	1064	G8Z1V7
162	Nadeau Viateur (M)	1064	
163	Lambert Michel (M)	1072	G8Z1V7
164	Lambert Doris (F)	1072	
165	Ferron Léopold (M)	1080	G8Z1V7
166	Ferron Germaine (F)	1080	G8Z1V7
167	Duchesneau Jocelyne (F)	1081	G8Z1V9
168	Raymond Lise (F)	1085	G8Z1V9
169	Béliveau Daniel (M)	1088	G8Z1V7
170	Corriveau Marcelle (F)	1088	
171	Janvier Thérèse (F)	1092	G8Z1V7
172	Janvier Jules (M)	1092	
173	Girard Pauline (F)	1096	G8Z1V7
174	Girard Gaston (M)	1096	
175	Girard Luc (M)	1096	
176	Girard Lorraine (F)	1096	
177	Daviau Charles (M)	1112	G8Z1V7
178	Daviau Simonne (F)	1112	
179	Labonne Yolande (F)	1126	G8Z1V7
180	Plouffe Guy (M)	1128	G8Z1V7
181	Plouffe Sylvie (F)	1128	
182	Veilleux Jean (M)	1150	G8Z1V7
183	Gervais Réjean (M)	1373	G8Z1W1
184	Gervais Hélène (F)	1373	
185	Messier Gisèle (F)	1373	
	1475 STE-MARGUERITE FOYER GONEAU G8Z1W1		
186	Marcoux Maurice (M)	Apt. 1	
187	Lepage Antoinette (F)	Apt. 2	
188	Lepage Hormidas (M)	Apt. 2	
189	Founier Laurent (M)	Apt. 3	
190	Bordeleau Hermenie (F)	Apt. 4	
191	Biron Marie-Jeanne (F)	Apt. 5	
192	Gauthier Gérard (M)	Apt. 6	
193	Côté Marie-Laure (F)	Apt. 7	
194	Veilleux Lucien (M)	Apt. 8	
195	Veilleux Mme. Lucien (F)	Apt. 8	
196	Houle Réjeanne (F)	Apt. 9	
197	Houle Gérald (M)	Apt. 9	
198	Francoeur Cora (F)	Apt. 10	
199	Hubert Lucienne (F)	Apt. 11	
200	Dupont Laura (F)	Apt. 12	
201	Dupont Suzanne (F)	Apt. 12	
202	Pellerin Georgette (F)	Apt. 13	
203	Paillé-Babineau Stella	Apt. 14	
204	Rochette Lyse (F)	Apt. 15	
205	Rochette-Burns Brigitte (F)	Apt. 15	
206	Fortin Jacques (M)	Apt. 16	
207	Muir Clarisse (F)	Apt. 17	
208	Désilets Aurore (F)	Apt. 18	
209	Thibodeau Florence (F)	Apt. 19	
210	Dufresne Albert (M)	Apt. 20	
211	Roy-Lamy Lucienne (F)	Apt. 21	
212	Bourbeau Lucien (M)	Apt. 22	
213	Chamberland Blanche (F)	Apt. 23	
214	Chamberland Jérémie (M)	Apt. 23	
215	Blais Madeleine (F)	Apt. 24	
216	Bellerive Suzanne (F)	Apt. 25	
217	Gagnon Yvette (F)	Apt. 26	
218	Gagnon Fernand (M)	Apt. 26	
219	Leblanc Jean-Baptiste (M)	Apt. 27	
220	Girard Fabiola (F)	Apt. 28	
221	Plourde Huguette (F)	Apt. 29	
222	Bornais Robert (M)	Apt. 30	
223	Ducharme Georges (M)	Apt. 31	

RURAL/RURALE			electoral district/circonscription	URBAN/URBAINE		
N°	page		TROIS-RIVIERES	N° 53	page	
	N°	of/de		53	N° 2	of/de 3
polling division section de vote			certified certifié signature(s)-enumerator(s) / signature(s)-recenseur(s)	polling division section de vote		

F 303

8 SM-7-79

PRELIMINARY LIST OF ELECTORS

ELECTIONS CANADA

189276

LISTE PRÉLIMINAIRE DES ÉLECTEURS

This list of qualified electors for the polling division number as set out below was prepared for use at the pending federal election from information obtained at the enumeration and has been certified by the signature(s) below as to completeness and correctness so far as is possible.

La présente constitue la liste des électeurs de la section de vote dont le numéro apparaît plus bas préparée en vue de l'élection fédérale en cours d'après les renseignements recueillis lors du recensement. Le(s) recenseur(s) y a(ont) apposé sa(leur) signature, affirmant que cette liste est aussi complète et exacte que possible.

N°

FOYER GONEAU (suite)

224	Arseneault Jacques (M)	Apt. 32	
225	Shaw Cécile (F)	Apt. 33	
226	Richer W. (M)	Apt. 34	
227	Déry Claire (F)	Apt. 35	
228	Mercure Réjan (M)	Apt. 36	
229	Dubois Ludgarde (F)	Apt. 37	
230	Larose Mariette (F)	Apt. 38	

ST-ROCK

231	Dufresne Jean-Pierre (M)	1032	G8Z1X9
232	Dufresne Irène (F)	1032	
233	Dufresne François (M)	1032	
234	Dufresne Line (F)	1032	
235	Adams Jean (M)	1034	G8Z1X9
236	Trudel Maurice (M)	1066	G8Z1Y1
237	Pépin Pauline (F)	1068	G8Z1X9
238	Vaillancourt Robert (M)	1111	G8Z1Y1
239	Vaillancourt Denise (F)	1111	
240	Noel-Daneault Rolande (F)	1113	G8Z1Y1
241	Daneault Carole (F)	1113	
242	Daneault Yves (M)	1113	
243	Janvier Réal (M)	1125	G8Z1Y1
244	Janvier Diane (F)	1125	
245	Marchand Micheline (F)	1127	G8Z1Y1
246	Manseau Céline (F)	1129	G8Z1Y1
247	Manseau Louis-Marie (M)	1129	
248	Manseau François (M)	1129	
249	Manseau Jean-Guy (M)	1129	
250	Manseau Thérèse (F)	1129	

Imprimerie Auger, Inc.
2830, ave St-Charles, Pointe-du-Lac, P.Q.

RURAL/RURALE			electoral district/circonscription	URBAN/URBAINE		
N°	page		TROIS-RIVIERES	N° 53	page	
	N°	of/de		53	N° 3	of/de 3
polling division section de vote			certified certifié signature(s)-enumerator(s) / signature(s)-recenseur(s)	polling division section de vote		

189277

F 303 **PRELIMINARY LIST OF ELECTORS**

ELECTIONS CANADA

LISTE PRÉLIMINAIRE DES ÉLECTEURS

8 5M-7-79

This list of qualified electors for the polling division number as set out below was prepared for use at the pending federal election from information obtained at the enumeration and has been certified by the signature(s) below as to completeness and correctness so far as is possible

La présente constitue la liste des électeurs de la section de vote dont le numéro apparaît plus bas préparée en vue de l'élection fédérale en cours d'après les renseignements recueillis lors du recensement. Le(s) recenseur(s) y a(ont) apposé sa(leur) signature, affirmant que cette liste est aussi complète et exacte que possible.

N°			
	BAILLARGEON		
1	Masse,Jean-Marie (M)	1901	G8Z2T8
2	Masse,Pierre (M)	1901	
3	Masse,Thérèse (F)	1901	
4	Masse,Lucie (F)	1901	
5	Périguard,Juliette (f)	1903	G8Z2T8
6	Ouellette,Huguette (F)	1919	G8Z2T8
7	Ouellette,Déa (F)	1919	
8	Ouellette,Henriette (F)	1919	
9	Dargis,Raymond (M)	1941	G8Z2T9
10	Dargis,Georgette (F)	1941	
11	Dargis,Lise (F)	1941	
12	Bouchard,Denis (M)	1953	G8Z2T9
13	Bouchard,Line (F)	1953	
14	Héroux,Lucie (F)	1955	G8Z2T9
15	Coulombe,Armand (M)	1971	G8Z2T9
16	Coulombe,Bernadette (F)	1971	
17	Landry,Jean-Yves (M)	1973	G8Z2T9
18	Hubert,Manon (F)	1973	
19	Jacob,Céline (F)	1991	G8Z2T9
20	Jacob,Christine (F)	1991	
21	Jacob,Alain (M)	1991	
22	Houle,Gédéon (M)	1993	G8Z2T9
23	Wo,David (M)	2001	G8Z2T9
24	Wo Micheline (F)	2001	
25	Mar,Harry (M)	2001	
26	Laganière,Louise (F)	2003	G8Z2T9
27	Guay,François (M)	2005	G8Z2T9
28	Larochelle,Joanne (F)	2005	
29	Frigon,Malcel (M)	2021	G8Z2V3
30	Deschêne,Denise (F)	2021	
31	Beaulieu,Chantal (F)	2023	G8Z2V3
32	Couturière,Lucie (F)	2023	
33	Huot,Michel (M)	2039	G8Z2V3
34	Huot,Alfreda (F)	2039	
35	Huot,Jean-Paul (M)	2039	
36	Huot,Albert (M)	2041	G8Z2V3
37	Huot,Yvonne (F)	2041	
	BREBEUF		
38	Hubert,Gérard (M)	1521	G8Z2A2
39	Hubert,André (M)	1521	G8Z2A2
40	Hubert,Rosaire (M)	1521	
41	Hubert,Ginette (F)	1521	
42	Hubert,Lisette (F)	1521	
43	Milot,René (M)	1525	G8Z2A2
44	Milot,Mario (M)	1525	
45	Lacerte,Claudette (F)	1525	
46	Bourrassa,Pierre (M)	1527	G8Z2A2
47	Beaulieu,Johanne (F)	1527	
48	Landry,Pierrette (F)	1549	G8Z2A2
49	Landry,Linda (F)	1549	
50	Landry,Sylvie (F)	1549	
51	Lamy,Edoard (M)	1569	G8Z2A2
52	Pelletier,Alpheda (F)	1571	G8Z2A2
53	Duval,Joseph (M)	1581	G8Z2A2
54	Duval,Simone (F)	1581	
55	Lewis,Charles (F)	1583	G8Z2A2
56	Lewis,Huguette (F)	1583	
57	Martin,René(M)	1593	G8Z2A2
58	Martin,Denis (M)	1593	
59	Martin,Laure-Anna (F)	1593	
60	Croteau,Jean-Marie (M)	1595	G8Z2A2
61	Croteau,Hélène (F)	1595	
62	Croteau,Monique (F)	1595	
63	Duval,Ludger (M)	1599	G8Z2A2
64	Duval,Delienne (F)	1599	
65	Lamy,Johanne (F)	1602	G8Z2A3
66	Duval,Christine (f)	1603	G8Z2A2
67	Girard,Henri (M)	1606	G8Z2A2
68	Girard,Mariette (F)	1606	
69	Girard,René (M)	1608	G8Z2A3
70	Fafard,Johanne (F)	1608	
71	Benoit,George-Etienne (M)	1615	G8Z2A2
72	Richer,Jean-Paul (M)	1617	G8Z2A2
73	St-Yves,René (M)	1619	G8Z2A2
74	Provencher,Lise (F)	1619	
75	Girardeau,André (M)	1622	G8Z2A2
76	Girardeau,Jeannine (F)	1622	
77	Grondin,Jean-Marie (M)	1624	G8Z2A3
78	Gagnon,Francine (F)	1624	
79	Noel,Blanche (F)	1625	G8Z2A2
80	Buckley,Michael (M)	1626	G8Z2A2
81	Bouchard,Claire (F)	1626	
82	Thesdale,Léo (M)	1650	G8Z2A2
83	Thesdale,Michel (M)	1650	
84	Thesdale,Madeleine (F)	1650	
85	Lione,Jacqueline (F)	1669	G8Z2A2
86	Loranger,Fernande (F)	1671	G8Z2A2
87	Loranger,Rhéa (F)	1673	G8Z2A2
	CHAMBERLAND		
88	Brodeur,Loriane (F)	1554	G8Z2S5
89	Janvier,Roland (M)	1874	G8Z2S5
90	Janvier,Philippe (M)	1874 A	G8Z2S5
91	Janvier,Yves (F)	1876	G8Z2S5
92	Soucy,Isabelle (F)	1876	
93	Ouellette,Dolores (F)	1876 A	G8Z2S5
94	Thibeault,Liliane (F)	1878	G8Z2S5
95	Thibeault,Gilles (M)	1882	G8Z2S4
96	Thibeault,Cécile (F)	1878 A	G8Z2S5
97	St-Pierre,Marcel (M)	1898	G8Z2S4
98	St-Pierre,Marguerite (F)	1898	
99	Bérubé,Arsène (M)	1916	G8Z2S4
100	Bérubé,Emilienne (F)	1916	
101	Crête,Nazaire (M)	1944	G8Z2S5
102	Crête,Anna(F)	1944	
103	Ebacher,Alice (F)	1918	G8Z2S4
104	Lacombe,Marielle (F)	1946	G8Z2S5
105	Poitras,Michel (M)	1950	G8Z2S5
106	Boisvert,Claudette (F)	1950	
107	Boisvert,Marcel (M)	1952	G8Z2S5
108	Lacombe,Simone (f)	apt.1 1952	G8Z2S5
109	Boisclair,Louise (F)	apt.2 1952	
110	Dubois,Ginette (F)	1954	G8Z2S5
111	Drolet,Jean-Guy (M)	1954 apt.1	G8Z2S5
112	Drolet,Ginette (F)	1954 apt.1	
113	Garon,Guillaume (M)	1972	G8Z2S5
114	Garon,Simone (F)	1972	
115	Garon,Nestor (M)	1974	G8Z2S5
116	RObert,Roland (F)	1976	G8Z2S5

RURAL/RURALE			electoral district/circonscription	URBAN/URBAINE		
N°	page		Trois-Rivières	N°	page	
	N°	of/de	certified/certifié signature(s)-enumerator(s)/signature(s)-recenseur(s)	54	1	3
polling division section de vote			Sylvie Kirouac	polling division section de vote		

F 303 PRELIMINARY LIST OF ELECTORS

8 5M-7 79

ELECTIONS CANADA

189278

LISTE PRÉLIMINAIRE DES ÉLECTEURS

This list of qualified electors for the polling division number as set out below was prepared for use at the pending federal election from information obtained at the enumeration and has been certified by the signature(s) below as to completeness and correctness so far as is possible.

La présente constitue la liste des électeurs de la section de vote dont le numéro apparaît plus bas préparée en vue de l'élection fédérale en cours d'après les renseignements recueillis lors du recensement. Le(s) recenseur(s) y a(ont) apposé s(a)leur) signature, affirmant que cette liste est aussi complète et exacte que possible.

N°			
	CHAMBERLAND (suite)		
I17	Robert,Yvette (F)	I976	G8Z2S5
I18	Robert,Thérèse (F)	I976	
I19	Fournier,Thérèse (F)	I992	G8Z2S5
I20	Guimond,Henri (M)	I994	G8Z2S5
I21	Guimond,Germaine (F)	I994	
I22	Tardif,Alfred (M)	2020	G8Z2S7
I23	Tardif,Ghislaine (F)	2020	
I24	Tardif,Sylvie (F)	2020	
I25	Tardif,Marie-Josée (F)	2020	
I26	Tardif,Robert (M)	2020	
I27	Paquet,Josselyne (F)apt.I	2020	
I28	Marcotte,Pierre (M)apt.2	2020	
I29	Lefèvre,Diane (F)apt,2	2020	
I30	Morand,Angelina (F)	2028	G8Z2S7
I31	Morand,Jacques (M)	2040	G8Z2S7
I32	Lord,Henry-Paul (M)	2042	G8Z2S7
I33	Lord,Léonne (F)	2042	
I34	Garon,Jean (M)	2044	G8Z2S7
	DUMOULIN		
I35	Girard,Léonel (M)	I530	G8Z2B3
I36	Girard,Allonciade (F)	I530	
I37	Chartier,Collette (F)	I532	G8Z2B3
I38	Frenette,Henri (M)	I535	G8Z2B4
I39	Frenette,Charlotte (F)	I535	
I40	Frenette,Josée (F)	I535	
I41	Doyon,René (M)	I547	G8Z2B4
I42	Doyon,Solange (F)	I547	
I43	Doyon,Patrick (M)	I547	
I44	Martin,Jean-Guy (M)	I549	G8Z2B4
I45	Martin,Yolande (F)	I549	
I46	Simard,Léandre (M)	I550	G8Z2B3
I47	Simard,René (M)	I550	
I48	Simard,Thérèse (F)	I550	
I49	Danault,Alain (M)	I550	
I50	Danault,Cécile (F)	I550	
I51	Laliberté,Jean-Claude(M)	I567	G8Z2B4
I52	Laliberté,Jean (M)	I567	
I53	Boulanger,Colette (F)	I567	
I54	Richard,Raymond (M) apt,I	I568	G8Z2B3
I55	Mélançon,Pauline(F)apt.I	I568	
I56	Dupont,Yvonne (F)apt.2	I568	
I56	Duval,Yvette (F)	I569	G8Z2B4
I57	Dupont,Pierre (M)	I570	G8Z2B3
I58	Dupont,Renée (F)	I570	
I60	Dupont,France (F)	I570	
I61	Forest,Léo (M)	I572	G8Z2B3
I62	Forest,Gisèle (F)	I572	
I63	Lavergne,Thérèse (F)	I584	G8Z2B3
I64	Arsenault,Louise (F)	I585	G8Z2B4
I65	Levasseur,Louis (M)	I585	
I66	Levasseur,Sylvie (F)	I585	
I67	Brunet,Gisèle (F)	I587	G8Z2B4
I68	Ayotte,Raymond (M)	I588	G8Z2B3
I69	Ayotte,Marielle (F)	I588	
I70	Gagnon,Jeanne (F)	I589	G8Z2B4
I71	Bélisle,Jacques (M)	I590	G8Z2B3
I72	Couture,Germaine (F)	I592	G8Z2B3
I73	Bellerose,Ubalb (M)	I600	G8Z2B3
I74	Bellerose,Carmen (F)	I600	
I75	Dobert,Patrick (M)	I601	G8Z2B4
I76	Goyette,Olivier (M)	I601	
I77	Vincent,Denis (M)	I601	
I78	Plourde,Marcel (M)	I602	G8Z2B3
I79	Plourde,Jeannine (F)	I602	
I80	Plourde,Manon (F)	I602	
I81	Isabelle,Guy (M)	I603	G8Z2B4
I82	Isabelle,Madeleine (F)	I603	
I83	Isabelle,Céline (F)	I603	
I84	Lafrance,Louis (M)	I619	G8Z2B4
I84	Lafrance,Ginette (F)	I619	
I85	Paquin,Jean-Paul (M)	I620	G8Z2B3
I86	Paquin,Réjeanne (F)	I620	
I87	Paquin,Pierre (M)	I620	
I88	Carpentier,Léo-Paul (M)	I621	G8Z2B4
I89	Carpentier,Gisèle (F)	I621	
I90	Meunier,Hervé (M)	I622	G8Z2B3
I91	Meunier,Denise (F)	I622	
I92	Neault,Jean-Guy (M)	I624	G8Z2B3
I93	Neault,Denise (F)	I624	
I94	Neault,Guylaine (F)	I624	
I95	Neault,Julie (F)	I624	
	LAVERENDRYE		
I96	Bédard,Désiré (M)	I529	G8Z2C8
I97	Bédard,Nella (F)	I529	
I98	Garceau,George (M)	I531	G8Z2C8
I99	Garceau,Joliva (F)	I531	
200	Desharnais,André (M)	I532	G8Z2C9
201	Essiambre,Linda (F)	I532	
202	Moreau,Claude (m)	I532 A	G8Z2C9
203	Desharnais,Yvan (M)	I534	G8Z2C9
204	Desharnais,Jaqueline (F)	I534	
205	Desharnais,Raymond (M)	I534	
206	Desharnais,Richard (M)	I534	
207	Pothier,Omer (M)	I550	G8Z2C9
208	pOthier,George (M)	I550	
209	Blouin,Marcel (M)	I550	
210	Blouin,Claire (F)	I550	
211	Genest,Roland (M)	I551	G8Z2C8
212	Genest,Thérèse (F)	I551	
213	St-Laurent,Rosaire (M)	I553	G8Z2C8
214	Leclerc,Jean-Louis (M)	I553	
215	Godin,Roméo (M)	I554	G8Z2C9
216	Godin,Liliane (F)	I554	
217	Godin,France (F)	I554	
218	Richard,Roméo (M)	I554	
219	Richard,Jacques (F)	I554	
220	Girard,Jean-Guy (M)	I565	G8Z2C8
221	Girard,Rita (F)	I565	
222	Massicotte,Robert (M)	I568	G8Z2C9
223	Massicotte,Pierrette(F)	I568	
224	Massicotte,Lyne (F)	I568	
225	Massicotte,Josée (F)	I568	
226	Raymond,Jacques (M)	I569	G8Z2C8
227	Pellerin,Georgette (F)	I569	
228	Ayotte,Denis (M)	I569	
229	Adams,Gilles (M)	I570	G8Z2C9
230	Frigon,Lucille (F)	I570	
231	Périgord,Louis-George(M)	I572	G8Z2C9
232	Périgord,Réjeanne (F)	I572	
233	Périgord,Roger (M)	I572	

RURAL/RURALE

N° | page N° | of/de

polling division / section de vote

electoral district/circonscription: Trois-Rivières

certified / certifié

signature(s)-enumerator(s) / signature(s)-recenseur(s)

Sylvie Lavassieu

URBAN/URBAINE

N° 54 | page N° 2 | of/de 3

polling division / section de vote

189279

F 303 **PRELIMINARY LIST OF ELECTORS**

8 5M-7-79

ELECTIONS CANADA

LISTE PRÉLIMINAIRE DES ÉLECTEURS

This list of qualified electors for the polling division number as set out below was prepared for use at the pending federal election from information obtained at the enumeration and has been certified by the signature(s) below as to completeness and correctness so far as is possible.

La présente constitue la liste des électeurs de la section de vote dont le numéro apparaît plus bas préparée en vue de l'élection fédérale en cours d'après les renseignements recueillis lors du recensement. Le(s) recenseur(s) y a(ont) apposé sa(leur) signature, affirmant que cette liste est aussi complète et exacte que possible.

N°				N°
	LAVERENDRYE (suite)			
234	Adams,Jean (M)	I585	G8Z2C8	
235	Adams,Carole (F)	I585		
236	René,Diane (F)	I587	G8Z2C8	
237	Lord,Lise (F)	I589	G8G2c8	
238	Larose,Lise (F)	I589		
239	Dargis,Léo (M)	I590	G8Z2C9	
240	Dargis,Régina (F)	I590		
241	Dargis,Thérèse (F)	I590		
242	Chouinard,René (M)	I590		
243	Rioux,Dona (M)	I592	G8Z2C9	
244	Rioux,Lucie (F)	I592		
245	Lacerte,Roger (M)	I603	G8Z2C8	
246	Lacerte,Jacques (M)	I603		
247	Morrissette,Daniel (M)	I605	G8Z2C8	
248	Parentau,Claude (M)	I619	G8Z2C8	
249	Parentau,Serge (M)	I619		
250	Parentau,Mario (M)	I619		
251	Parentau,Lise (F)	I619		
252	Pérusse,Gino (M)	I620	G8Z2C9	
253	Raymond,Pierre (M)	I621	G8Z2C8	
254	Trépanier,Sylvie (F)	I621		
255	Gauthier,Benoit (M)	I623	G8Z2C8	
256	Gauthier,Guylaine (F)	I623		
	STE-MARGUERITE			
257	Chauvette,René (M)	I591	G8ZIw2	
258	Chauvette,Nicole (F)	I591		
259	Girard,Rosaire (M)	I609	G8ZIW2	
260	Girard,Simone (F)	I609		
261	Duval,Léo (M)	I623	G8ZIW2	
262	Duval,Eva (F)	I623		
263	Champagne,Rubert (M)	I623		
264	Giroux,André (M)	I625	G8ZIW2	
265	Giroux,Denise (F)	I625		
266	Lyonais,Paul (M)	I627	G8ZIW2	

Imprimerie Auger, Inc.
2830, ave St-Charles, Pointe-du-Lac, P.Q.

RURAL/RURALE			electoral district/circonscription	URBAN/URBAINE		
N°	page		Trois-Rivières	N°	page	
	N°	of/de		54	N° 3	of/de 3
polling division section de vote			certified certifié / signature(s)-enumerator(s) / signature(s)-recenseur(s)	polling division section de vote		

189280

F 303 **PRELIMINARY LIST OF ELECTORS**

ELECTIONS CANADA

LISTE PRÉLIMINAIRE DES ÉLECTEURS

85M-7-79

This list of qualified electors for the polling division number as set out below was prepared for use at the pending federal election from information obtained at the enumeration and has been certified by the signature(s) below as to completeness and correctness so far as is possible.

La présente constitue la liste des électeurs de la section de vote dont le numéro apparaît plus bas préparée en vue de l'élection fédérale en cours d'après les renseignements recueillis lors du recensement. Le(s) recenseur(s) y a(ont) apposé sa(leur) signature, affirmant que cette liste est aussi complète et exacte que possible.

N°			
	BAILLARGEON G8Z2V3		
1	Lapointe Jean-Yves (M)	2053	
2	Lapointe Linda (F)	2053	
3	Godin Dolores (F)	2055	
4	Godin Jules (M)	2055	
	Boulevard NORMAND G8Z2G2		
5	Bourassa Louisette (F)	1520	
6	Dallaire Marc (M)	1534	
7	Balleux Diane (F)	1534	
8	Vallières Ghislaine (F)	1536	
9	Vallières Michel (M)	1536	
10	Mailloux Gérard (M)	1538	
11	Courchesne Liette (F)	1540	
12	Côté Jean-Pierre (M)	1540	
13	St-Cyr Aurèle (M)	1554	
14	St-Cyr Bernadette (F)	1554	
15	Martin Gabrielle (F)	1556	
16	Martin Yvan (M)	1556	
17	Meunier Johanne (F)	1576	
18	Meunier Denis (M)	1576	
19	Milot Henri-Paul (M)	1578	
20	Milot Laura (F)	1578	
21	Milot France (F)	1578	
22	Milot René (M)	1578	
23	Verville Gracieuse (F)	1586	
24	Verville Roland (M)	1586	
25	Morency Gina (F)	1588	
26	Bélanger Muguette (F)	1588	
27	Cyrenne Rodrigue (M)	1606	
28	Cyrenne Eliane (F)	1606	
29	Cyrenne Jean-Pierre (M)	1608	
30	Cyrenne Diane (F)	1608	
31	Cyrenne Roland (M)	1608	
32	Bellerive Emilienne (F)	1620	
33	Bellemare Ghislaine (F)	1622	
34	Pronovost Jean (M)	1624	
35	Pronovost Yvette (F)	1624	
	CHAMBERLAND		
36	Dufresne Anne-Marie (F)	2039	G8Z2S8
37	Dufresne Diane (F)	2039	
38	Thibeault André (M)	2041	G8Z2S8
39	Thibeault Louise (F)	2041	
40	Godin Serge (M) Apt.A	2053	G8Z2S6
41	Lemieux Simone(F)Apt.B	2053	G8Z2S6
42	Thibeault Marcel (M)	2054	G8Z2S7
43	Thibeault Suzanne (F)	2054	
44	Lesage Henry (M)	2055	G8Z2S6
45	Lesage Yvonne (F)	2055	
46	Sauvageau Jean-Marie(M)	2056	G8Z2S7
47	Sauvageau Yolande (F)	2056	
48	Adam Florence (F)	2068	G8Z2S7
49	Adam Lucien (M)	2068	
50	Audet Bernard (M)	2070	G8Z2S7
51	Audet Ednna (F)	2070	
52	Audet Normand (M)	2070	
53	Audet Pierre (M)	2070	
54	Francoeur Aurore (F)	2073	G8Z2S8
55	Pépin Lucie (F)	2073	
56	Pépin Nicole (F)	2073	
57	Moreau Gaétane (F)	2075	G8Z2S8
58	Moreau René (M)	2075	
59	Massicotte Albertine(F)	2122	G8Z2S9
60	Massicotte Wilson (M)	2122	
61	Massicotte Gilles (M)	2124	G8Z2S9
62	Massicotte Johanne (F)	2124	
63	Massicotte Lise (F)	2124	
64	Côté Michel (M)	2125	G8Z2T1
65	Côté Monique (F)	2125	
66	Bastien Ghislaine (F)	2222	G8Z2S9
67	Bastien Judith (F)	2222	
68	Bastien Robert (M)	2222	
69	Comeau Ginette (F)	2223	G8Z2T1
70	Bastien Jeanmine (F)	2224	G8Z2S9
71	Comeau Aline (F)	2225	G8Z2T1
72	Comeau Henri (M)	2225	
73	Gendron Gilberte (F)	2322	G8Z2S9
74	Rouette Diane (F)	2323	G8Z2T1
75	Rouette Robert (M)	2323	
76	Cossette Michel (M)	2324	G8Z2S9
77	Cossette Rita (F)	2324	
78	Rouette Roland (M)	2325	G8Z2T1
79	Rouette Thérèse (F)	2325	
80	Martel Denise (F)	2422	G8Z2S9
81	Martel Gilles (M)	2422	
82	Robert Christiane (F)	2423	G8Z2T1
83	Robert Claude (M)	2423	
84	Bégin Gertrude (F)	2424	G8Z2S9
85	Robert Gisèle (F)	2425	G8Z2T1
86	Robert Guylaine (F)	2425	
87	Robert Marc (M)	2425	
88	Robert Michel (M)	2425	
89	Guimond Alice (F)	2522	G8Z2S9
90	Paquin Jacques (M)	2524	G8Z2S9
91	Guimond-Paquin Lucie(F)	2524	
	COMTOIS		
92	Fortin Roger (M)	1410	G8Z2E3
93	Fortin Louiselle (F)	1410	
94	Fortin Christine (F)	1410	
95	Hamelin Rosaire (M)	1411	G8Z2E4
96	Hamelin Lyne (F)	1411	
97	Auclair Denise (F)	1412	G8Z2E3
98	Bellemare Diane (F)	1413	G8Z2E4
99	Bellemare Johanne (F)	1413	
100	Bellemare Marcel (M)	1413	
101	Bellemare Thérèse (F)	1413	
102	Gilbert Denise (F)	1430	G8Z2E3
103	Gilbert Denis (M)	1430	
104	Mailhot-Trottier Georgette (F)	1432	G8Z2E3

RURAL/RURALE			URBAN/URBAINE
N°	page		N° 55 page N° 1 of/de 2
electoral district/circonscription	TROIS-RIVIERES		
certified certifié	signature(s)-enumerator(s) / signature(s)-recenseur(s)		
polling division section de vote			polling division section de vote

189281

F 303 **PRELIMINARY LIST OF ELECTORS**

8.5M-7-79

ELECTIONS CANADA

LISTE PRÉLIMINAIRE DES ÉLECTEURS

This list of qualified electors for the polling division number as set out below was prepared for use at the pending federal election from information obtained at the enumeration and has been certified by the signature(s) below as to completeness and correctness so far as is possible.

La présente constitue la liste des électeurs de la section de vote dont le numéro apparaît plus bas préparée en vue de l'élection fédérale en cours d'après les renseignements recueillis lors du recensement. Le(s) recenseur(s) y a(ont) apposé sa(leur) signature, affirmant que cette liste est aussi complète et exacte que possible.

N°	COMTOIS (suite)		
105	Mailhot Christine (F)	1432	G8Z2E3
106	Champagne Marie-Anna(F)	1530	G8Z2E5
107	Champagne Gisèle (F)	1530	
108	Durand Eva (F)	1532	G8Z2E5
109	Durand Eugène (M)	1532	
110	Desrosiers Lise (F)	1537	G8Z2E6
111	Joly France (F)	1539	G8Z2E6
112	Joly Rosaire (M)	1539	
113	Joly Huguette (F)	1539	
114	Bournival Hélène (F)	1550	G8Z2E5
115	Bournival Jacques (M)	1550	
116	Bournival Alain (M)	1552	G8Z2E5
117	Dupont Michel (M)	1553	G8Z2E6
118	Dupont Louise (F)	1553	
119	Pellerin Rock (M)	1555	G8Z2E6
120	Pellerin Richard (M)	1555	
121	Pellerin Louis (M)	1555	
122	Pellerin Jean-Claude(M)	1555	
123	Désilets-Pellerin Denise	1555	
124	Désilets Gabrielle (F)	1555	
125	Grenier Jean-Claude (M)	1570	G8Z2E5
126	Grenier Louise D. (F)	1570	
127	Lacroix Lionel (M)	1572	G8Z2E5
128	St-Cyr Louise (F)	1572	
129	Massicotte Mario (M)	1573	G8Z2E6
130	Massicotte Rollande (F)	1573	
131	Massicotte Jean-Paul(M)	1573	
132	Plourde Alain (M)	1575	G8Z2E6
133	Plourde Denise (F)	1575	
134	Plourde Robert (M)	1575	
135	Plourde Michel (M)	1575	
136	Bistodeau Yvon (M)	1589	G8Z2E6
137	Dubé Sylvie (F)	1589	
138	Laprise Maria (F)	1590	G8Z2E5
139	Laprise Honoré (M)	1590	
140	Laprise Liliane (F)	1590	
141	Dubé Anita (F)	1591	G8Z2E6
142	Dubé Philippe (M)	1591	
143	Boisvert Georgette (F)	1592	G8Z2E5
144	Boisvert Henri (M)	1592	
145	Baril Jeanne-D'arc (F)	1600	G8Z2E5
146	Baril Marie-Anna (F)	1600	
147	Marquis Jean-Guy (M)	1600	
148	Kane Jenny (F)	1602	G8Z2E5
149	Kane Berthe (F)	1602	
150	Kane Bernard (M)	1602	
151	Bellemare Lorraine (F)	1605	G8Z2E6
152	Bellemare Claude (M)	1605	
153	Côté Roger (M)	1607	G8Z2E6
154	Côté Jean (M)	1607	
155	Boisvert Léopold (M)	1620	G8Z2E5
156	Boisvert Marie-Claire(F)	1620	
157	Boisvert Jean (M)	1620	
158	Renaud Georgette (F)	1621	G8Z2E5
159	Veillette Céline (F)	1622	G8Z2E5
160	Laflamme Roger (M)	1623	G8Z2E6
161	Laflamme Marie-Paul (F)	1623	
162	Laflamme Alphonsine (F)	1623	
163	Seguin Noellina (M)	1623	
164	Lamy Renée (F)	1690	G8Z2E5
165	Lamy Thérèse (F)	1690	
166	Lamy Jean-Marie (M)	1690	
167	Dufresne Marie-Ange (F)	1692	G8Z2E5
	LAVERENDYE G8Z2C6		
168	Paris Liette (F)	1371	
169	Paris Maurice (M)	1371	
170	Bouchard Christiane (F)	1373	
171	Lajoie Sylvie (F)	1395	
172	Lajoie Daniel (M)	1395	
173	Lajoie Denis (M)	1395	
174	Lajoie Roger (M)	1395	
175	Lajoie Lucienne (F)	1395	
176	Lajoie Henri-Paul (M)	1395	
177	Provencher Gilles (M)	1397	
178	Provencher Christiane (F)	1397	
179	Rompré Béatrice (F)	1419	
180	Rompré Guy (M)	1419	
181	Rompré Jocelyne (F)	1419	
182	Guay Raymond (M)	1421	
183	Bellemare Lise (F)	1421	
184	Lafrance Jean-Pierre (M)	1433	
185	Lafrance Nicole (F)	1433	
186	Turcotte Dany (M)	1435	
187	Turcotte Sandra (F)	1435	
188	Turcotte Thérèse (F)	1435	
189	Turcotte Lawrence (M)	1435	
190	Ferland Claude (M)	1447	
191	Ferland Denise (F)	1447	
192	Ferland Rosaire (M)	1447	

Imprimerie Auger, Inc.
2830, ave St-Charles, Pointe-du-Lac, P.Q.

RURAL/RURALE			electoral district/circonscription	URBAN/URBAINE		
N°	page		TROIS-RIVIERES	N°	page	
	N°	of/de		55	N° 2	of/de 2
polling division section de vote			certified certifié signature(s)-enumerator(s) / signature(s)-recenseur(s) Pierre Raymond Lucie Dupin	polling division section de vote		

189282

F 303 PRELIMINARY LIST OF ELECTORS

8 SM-7-79

ELECTIONS CANADA

LISTE PRÉLIMINAIRE DES ÉLECTEURS

This list of qualified electors for the polling division number as set out below was prepared for use at the pending federal election from information obtained at the enumeration and has been certified by the signature(s) below as to completeness and correctness so far as is possible.

La présente constitue la liste des électeurs de la section de vote dont le numéro apparaît plus bas préparée en vue de l'élection fédérale en cours d'après les renseignements recueillis lors du recensement. Le(s) recenseur(s) y a(ont) apposé sa(leur) signature, affirmant que cette liste est aussi complète et exacte que possible.

N°			
	1900 BAILLARGEON G8Z2T7		
1	Alard Cécile (F)	Apt. 2	
2	Morand Claude (M)	Apt. 3	
3	Theriault Johanne (F)	Apt. 3	
	1904 BAILLARGEON G8Z2T7		
4	Chamberland Emilienne(F)	Apt. 1	
5	Chamberland Camile (M)	Apt. 1	
6	Guay Johanne (F)	Apt. 2	
7	Tremblay Marc (M)	Apt. 2	
8	Provencher Françoise(F)	Apt. 3	
9	Doucet Claire (F)	Apt. 3	
10	Chamberland Ronald (M)	Apt. 4	
11	Chamberland Louise (F)	Apt. 4	
12	Chamberland Louise (F)	Apt. 5	
13	Lamy Pierre (M)	Apt. 5	
14	Lamy José (F)	Apt. 5	
15	Vincent Mario (M)	Apt. 6	
16	Charpentier Mylène (F)	Apt. 6	
	BAILLARGEON		
17	Veilleux Jocelin (F)	1928	G8Z2T7
18	Veilleux Jacques (M)	1928	
19	Giroux Jeannine (F)	1930	G8Z2T7
20	Giroux Alain (M)	1930	
21	Comeau Fernand (M)	1940	G8Z2T7
22	Comeau Marcel (M)	1940	
23	Lacerte Louise (F)	1942	G8Z2T7
24	Lacerte Michel (M)	1942	
25	Crête Lucette (F)	1944	G8Z2T7
26	Dupont Micheline (F)	1958	G8Z2V1
27	Dupont Albert (M)	1958	
28	Lissade Wesmer (M)	1960	G8Z2V1
29	Lissade Sylvie (F)	1960	
30	Lesieur Marie (F)	1970	G8Z2V1
31	Lesieur Renée (F)	1970	
32	Lesieur Marie-Paule (F)	1970	
33	Lavoie Rosario (M)	1972	G8Z2V1
34	Lavoie Marie-Paule (F)	1972	
35	Tremblay Christiane (F)	1990	G8Z2V1
36	Tremblay Gaétan (M)	1990	
37	Marchand Monique (F)	1992	G8Z2V1
38	Marchand Guy (M)	1992	
39	Côté-Mauny Annette (F)	2002	G8Z2V1
40	Côté Lionel (M)	2002	
41	Côté Sylvie (F)	2002	
42	Côté Rosaire (M)	2002	
43	Côté Michel (M)	2002	
44	Côté Denis (M)	2002	
	BREBEUF		
45	Milot Rosa (F)	1743	G8Z2A4
46	Milot Luc (M)	1745	G8Z2A4
47	Doucet Rachel (F)	1745	
48	Doucet Nathalie (F)	1745	
49	Lord Rachel (F)	1771	G8Z2A4
50	Lord Gérard (M)	1771	
51	Cossette Claude (M)	1773	G8Z2A4
52	Lord Diane (F)	1773	
53	Beaudry Stéphane (M)	1794	G8Z2A5
54	Lamothe Jeanne (F)	1794	
55	Janvier Gilles (M)	1796	G8Z2A5
56	Janvier Denise (F)	1796	
57	Lavergne Cécile (F)	1798	G8Z2A5
58	Lupien Gilles (M)	1798	
59	Landry Danielle (F)	1800	G8Z2A5
60	Roof Denise (F)	1801	G8Z2A4
61	Roof André (M)	1801	
62	Harnois Carmen (F)	1803	G8Z2A4
63	Harnois Jacques (M)	1803	
64	Bourassa Ginette (F)	1823	G8Z2A4
65	Girard Stéphane (M)	1825	G8Z2A4
66	Hubert Manon (F)	1825	
67	Bilodeau Sylvie (F)	1834	G8Z2A5
68	Lemire Denis (M)	1840	G8Z2A5
69	Lemire Luc (M)	1840	
70	Lemire Denise (F)	1840	
71	Lemire Marcel (M)	1840	
72	Champagne Robert (M)	1842	G8Z2A5
73	Champagne Lucien (M)	1842	
74	Champagne Yvette (F)	1842	
	DUMOULIN		
75	Bouchard Antonio (M)	1723	G8Z2B5
76	Bouchard Pierre (M)	1741	G8Z2B5
77	Bolduc-Bouchard Marie(F)	1741	
78	Chamberland Hélène (F)	1748	G8Z2B6
79	Masson Johanne (F)	1750	G8Z2B6
80	Raymond Claire (F)	1771	G8Z2B5
81	Raymond Janette (F)	1771	
82	Champagne Marguerite(F)	1772	G8Z2B6
83	Champagne François (M)	1772	
84	Gladu Françoise (F)	1773	G8Z2B5
85	Gauthier Gisèle (F)	1774	G8Z2B6
86	Comeau Marie-Ange (F)	1791	G8Z2B5
87	Comeau Jean-Louis (M)	1791	
88	Lavoie Nicole (F)	1793	G8Z2B5
89	Lavoie Pierre (M)	1793	
90	Coriveau Luc (M)	1800	G8Z2B6
91	Noel Céline (F)	1800	
92	Coriveau Sylvin (M)	1802	G8Z2B6
93	Lefebvre Jocelyne (F)	1802	
94	Lefebvre Mario (M)	1802	
95	Simard Doris G. (F)	1820	G8Z2B6
96	Simard Emery (M)	1820	
97	Simard Nicole (F)	1820	
98	Simard Michel (M)	1820	
99	Simard Marc (M)	1820	
100	Bastarache Alain (M)	1821	G8Z2B5
101	St-Pierre Marcel (M)	1822	G8Z2B6
102	St-Pierre Jocelyne (F)	1822	
103	Tremblay Rachel (F)	1823	G8Z2B5
104	Tremblay Yves (M)	1823	
105	Bolduc Lionel (M)	1841	G8Z2B5
106	Bolduc Yvonne (F)	1841	
107	Boisvert Jean-Claude(M)	1843	G8Z2B5
108	Boisvert Thérèse (F)	1843	
109	Boisvert Yves (M)	1843	
110	Gagnon Hélène (F)	1848	G8Z2B6
111	Gagnon Rolland (M)	1848	

RURAL/RURALE

N° | page N° of/de

polling division / section de vote

electoral district/circonscription: TROIS-RIVIERES

certified / certifié: Jacqueline Villeneuve

signature(s)-enumerator(s) / signature(s)-recenseur(s): Lise Daigle

URBAN/URBAINE

N° 56 | page N° 1 of/de 3

polling division / section de vote

F 303 PRELIMINARY LIST OF ELECTORS

8 5M 7-79

ELECTIONS CANADA

189283

LISTE PRÉLIMINAIRE DES ÉLECTEURS

This list of qualified electors for the polling division number as set out below was prepared for use at the pending federal election from information obtained at the enumeration and has been certified by the signature(s) below as to completeness and correctness so far as is possible.

La présente constitue la liste des électeurs de la section de vote dont le numéro apparaît plus bas préparée en vue de l'élection fédérale en cours d'après les renseignements recueillis lors du recensement. Le(s) recenseur(s) y a(ont) apposé sa(leur) signature, affirmant que cette liste est aussi complète et exacte que possible.

N°			
	DUMOULIN (suite)		
112	Gagnon Sylvie (F)	1848	G8Z2B6
113	Gagnon André (M)	1848	
114	Gagnon Daniel (M)	1848	
115	Huot Diane (F)	1850	G8Z2B6
116	Gérard France (F)	1870	G8Z2B6
117	Gérard Robert (M)	1870	
118	Ouellette André (M)	1871	G8Z2B5
119	Ouellette Gaétane (F)	1871	
120	Girard Roland (M)	1872	G8Z2B6
121	Girard Rolande (F)	1872	
122	Girard André (M)	1872	
123	Girard Jeanne (F)	1872	
124	Deshaies Denis (M)	1873	G8Z2B5
125	Deshaies Mariette (F)	1873	
126	Cochrane Alain (M) Apt.4	1885	G8Z2B5
	LAVERENDRYE		
127	Houde-Brunelle Fernande (F)	1701	G8Z2E1
128	Isabelle Jean-Gilles (M)	1741	G8Z2E1
129	Isabelle Chantal (F)	1741	
130	Laprise Gérard (M)	1742	G8Z2E2
131	Laprise Ghyslaine (F)	1742	
132	Laprise Johane (F)	1742	
133	Laprise Mileine (F)	1742	
134	Laprise Genny (F)	1742	
135	Fex Michel (M)	1743	G8Z2E1
136	Fex Normand (M)	1743	
137	Laprise André (M)	1744	G8Z2E2
138	Tremblay Claude (M)	1744	
139	Boisvert Julien (M)	1748	G8Z2E2
140	Vandal Lorette (F)	1769	G8Z2E1
141	Vandal Rosaire (M)	1769	
142	Vandal Florida (F)	1769	
143	Dufresne Charles (M)	1771	G8Z2E1
144	Dufresne Marie-Jeanne (F)	1771	
145	Lapointe Donia (F)	1772	G8Z2E2
146	Black Rita (F)	1773	G8Z2E1
147	Desaulniers Serge (M)	1773	
148	Guillemette René (M)	1774	G8Z2E2
149	Guillemette Suzanne (F)	1774	
150	Bergeron Jean-Guy (M)	1776	G8Z2E2
151	Bergeron Denise (F)	1776	
152	Gauthier Claude (M)	1794	G8Z2E2
153	Gauthier Huguette (F)	1794	
154	St-Onge Jeannine (F)	1796	G8Z2E2
155	Martin Fernand (M)	1796	
156	Cyrenne Françoise (F)	1798	G8Z2E2
157	Blanchette Armandine (F)	1799	G8Z2E1
158	Blanchette Donat (M)	1799	
159	Sancartier Gisèle (F)	1801	G8Z2E1
160	Blais Bernard (M)	1803	G8Z2E1
161	Gauthier Sylvie (F) Apt.2	1818	G8Z2E2
162	Bellerose Jean (M) Apt.2	1818	
163	Gosselin Jeannine (F)	1820	G8Z2E2
164	Gosselin Yvon (M)	1820	
165	Ferland Guy (M)	1821	G8Z2E1
166	Lesage Jeanne-D'arc (F)	1821	
167	Lesage Alfred (M)	1821	
168	Pothier Christiane (F)	1822	G8Z2E2
169	Marchand Pierre (M)	1823	G8Z2E1
170	Marchand Pauline (F)	1823	
171	Marchand Lucille (F)	1823	
172	Marchand Louis (M)	1823	
173	Chassé Denis (M) Apt.1	1824	G8Z2E2
174	Crête France (F) Apt.1	1824	
175	Guilbert Louis (M)	1848	G8Z2E2
176	Guilbert Mario (M)	1848	
177	Guilbert Madeleine (F)	1848	
178	Guilbert Johanne (F)	1848	
179	Guilbert Denis (M)	1848	
180	Morin Claude (M)	1849	G8Z2E1
181	Morin Hélène (F)	1849	
182	Benoit Laurette (F)	1850	G8Z2E2
183	Larivée Eric (M)	1850	
184	Larivée Christine (F)	1850	
185	Black Sherlay (F)	1851	G8Z2E1
186	St-Louis Claire (F)	1872	G8Z2E2
187	Lévesque Alma H. (F)	1874	G8Z2E2
188	Turner Donat (M)	1874	
189	Lévesque Jean (M)	1874	
190	Bergeron Maurice (M)	1875	G8Z2E1
191	Bergeron Marie-Jeanne (F)	1875	
192	Meunier Berchmans (M)	1879	G8Z2E1
193	Meunier Mariette (F)	1879	
194	Meunier Hélène (F)	1879	
195	Meunier France (F)	1879	
196	Diamond Jules (M)	1881	G8Z2E1
197	Diamond Germaine (F)	1881	
	PAUL LEMOYNE		
198	Isabelle Antonio (M)	1933	G8Z2V9
199	Isabelle Jeanne (F)	1933	
200	Champagne Sylvie (F)	1935	G8Z2V9
201	Rouette Denis (M)	1951	G8Z2W1
202	Chiasson Lyne (F) Apt.1	1951	
203	Comeau Blanche (F)	1953	G8Z2W1
204	Pratte Gisèle (F)	1955	G8Z2W1
205	Villemure Michel (M)	1987	G8Z2W1
206	Villemure Marie-Anne (F)	1989	G8Z2W1
207	Villemure Rémy (M)	1991	G8Z2W1
208	Villemure Monique (F)	1991	
209	Côté Ginette (F)	2001	G8Z2W1
210	Côté Maurice (M)	2001	
211	Hubert Robert (M)	2003	G8Z2W1
212	Brousseau Gaston (M)	2003	
213	Brousseau Elianne (F)	2003	
	STE-MARGUERITE G8Z1W3		
214	Martin Henri (M)	1727	
215	Martin Marguerite (F)	1727	
216	Noel Roger (M)	1749	
217	Noel Janette (F)	1749	
218	Noel Gilles (M)	1749	
219	Noel Sylvie (F)	1749	
220	Duval Léo (M)	1771	
221	Duval Thérèse (F)	1771	
222	Héroux Léo (M)	1771	
223	Lamothe Charles (M)	1795	
224	Lamothe Claude (M)	1795	
225	Lamothe Gilles (M)	1795	

RURAL/RURALE				electoral district/circonscription		URBAN/URBAINE		
N°	page			TROIS-RIVIERES		N°	page	
	N°	of/de		certified / certifié	signature(s) enumerator(s) / signature(s)-recenseur(s)	56	N° 2	of/de 3
polling division / section de vote				Ginette Villeneuve	Luc Rivard	polling division / section de vote		

189284

F 303

8 5M-7-79

PRELIMINARY LIST OF ELECTORS

ELECTIONS CANADA

LISTE PRÉLIMINAIRE DES ÉLECTEURS

This list of qualified electors for the polling division number as set out below was prepared for use at the pending federal election from information obtained at the enumeration and has been certified by the signature(s) below as to completeness and correctness so far as is possible.

La présente constitue la liste des électeurs de la section de vote dont le numéro apparaît plus bas préparée en vue de l'élection fédérale en cours d'après les renseignements recueillis lors du recensement. Le(s) recenseur(s) y a(ont) apposé sa(leur) signature, affirmant que cette liste est aussi complète et exacte que possible.

N°		N°
	STE-MARGUERITE (suite)	
226	Lamothe Linda (F) 1795	
227	Lamothe Roger (M) 1797	
228	Lamothe Donna (M) 1797	

Imprimerie Auger, Inc.
2830, ave St-Charles, Pointe-du-Lac, P.Q.

RURAL/RURALE			electoral district/circonscription	URBAN/URBAINE		
N°	page		TROIS-RIVIÈRES	N°	page	
	N°	of/de		56	N° 3	of/de 3
polling division section de vote			certified certifié signature(s)-enumerator(s) / signature(s)-recenseur(s) Georgette Villeneuve / Lucie Doyle	polling division section de vote		

F 303 PRELIMINARY LIST OF ELECTORS

8.5M-7.79

ELECTIONS CANADA

189285

LISTE PRÉLIMINAIRE DES ÉLECTEURS

This list of qualified electors for the polling division number as set out below was prepared for use at the pending federal election from information obtained at the enumeration and has been certified by the signature(s) below as to completeness and correctness so far as is possible.

La présente constitue la liste des électeurs de la section de vote dont le numéro apparaît plus bas préparée en vue de l'élection fédérale en cours d'après les renseignements recueillis lors du recensement. Le(s) recenseur(s) y a(ont) apposé sa(leur) signature, affirmant que cette liste est aussi complète et exacte que possible.

N°			
	BAILLARGEON		
1	Dupont Rita (F)	2825	
	Boul. NORMAND		G8Z2G1
2	Gendron Michel (M)	1503	
3	Gendron Luc (M)	1503	
4	Gendron Diane (F)	1503	
5	Gendron Armand (M)	1505	
6	Gendron Gilberte (F)	1505	
7	Gendron Normand (M)	1505	
8	Trépanier Stéphane (M)	1525	
9	Bédard Carole (F)	1525	
10	Héroux Paul (M)	1527	
11	Héroux Marielle (F)	1527	
12	Dumas Gilles (M)	1551	
13	Dumas Réjeanne (F)	1551	
14	Dumas Blanche (F)	1553	
15	Dumas Nazaire (M)	1553	
16	Martel Suzanne (F)	1575	
17	Martel Alain (M)	1575	
18	Martel Madeleine (F)	1577	
19	Martel Jean-Charles (M)	1577	
20	St-Pierre Gérard (M)	1603	
21	St-Pierre Micheline (F)	1603	
22	Veillette Albany (M)	1605	
23	Veillette Hélène (F)	1605	
24	Massicotte Julien (M)	1629	
25	Dubois Gérard (M)	1655	
26	Dubois Angèle (F)	1655	
27	Dubuc Marcel (M)	1657	
28	Dubuc Marguerite (F)	1657	
29	Dubuc Alain (M)	1657	
30	Dubuc Guy (M)	1657	
31	Venne Pierre (M)	1675	
32	Venne Jeannette (F)	1675	
33	Roberge Murielle (F)	1677	
34	Roberge Yvon (M)	1677	
	DE LA JONQUIERE		
35	Guillemette Diane (F)	1775	G8Z2L3
36	Guillemette Gisèle (F)	1775	
37	Guillemette René (M)	1775	
38	Dargis Roland (M)	1776	G8Z2L2
39	Dargis Lise (F)	1776	
40	St-Arnauld Jacques (M)	1791	G8Z2L3
41	St-Arnauld Danielle (F)	1791	
42	Philibert Gilles (M)	1793	G8Z2L3
43	St-Arnault Jocelyne (F)	1793	
44	Chauvette Réal (M)	1796	G8Z2L2
45	Chauvette Lise (F)	1796	
46	Marineau Eva (F)	1796	
47	Pothier Reine (F)	1798	G8Z2L2
48	Lemay Marie-Anne (F)	1798	
49	Lozier Edouardina (F)	1798	
50	Drainville Evelyne (F)	1798	
51	Martin Odelide (F)	1798	
52	Lemire Aurore (F)	1811	G8Z2L3
53	Lemire Françoise (F)	1811	
54	Lemire Gisèle (F)	1811	
55	Cossette Raymonde (F)	1813	G8Z2L3
56	Cossette Bertrand (M)	1813	
57	Balleux Robert (M)	1816	G8Z2L2
58	Balleux Lucie (F)	1816	
59	Lambert Jocelyn (M)	1818	G8Z2L2
60	Lambert Céline (F)	1818	
61	Gerard Michel (M)	1831	G8Z2L3
62	Peterson Lucille (F)	1831	
63	Papillon Jean (M)	1833	G8Z2L3
64	Potvin Annette (F)	1833	
65	Potvin Lucille (F)	1833	
66	Lemire Jeannine (F)	1836	G8Z2L2
67	Levasseur Réjean (M)	1836	
68	Dubuc Denis (M)	1838	G8Z2L2
69	Dubuc Line (F)	1838	
70	Verrier Denis (M)	1851	G8Z2L3
71	Verrier Hélène (F)	1851	
72	Verrier Claudette (F)	1851	
73	Verrier Marcel (M)	1851	
74	Lacerte Francine (F)	1853	G8Z2L3
75	Lemay André (M)	1853	
76	St-Arnaud Jacques (M)	1854	G8Z2L2
77	St-Arnaud Paula (F)	1854	
78	Chiasson Fernande (F)	1871	G8Z2L3
79	Chiasson Emile (M)	1871	
80	Levasseur Agathe (F)	1872	G8Z2L2
81	Pépin Pierre (M)	1872	
82	Hains Germaine (F)	1873	G8Z2L3
83	Hains Lionel (M)	1873	
	DE RAMESAY		
84	Hamel Guy (M)	1500	G8Z2H3
85	Hamel Ginette (F)	1500	
86	Hamel Lucien (M)	1502	G8Z2H3
87	Laneuville Anita (F)	1502	
88	Ducharme Jean-Pierre(M)	1503	? ? ?
89	Beaumier Céline (F)	1503	? ? ?
90	Pépin Annette (F)	1524	G8Z2H3
91	Lemaire Josée (F)	1524	
92	Davis Marguerite (F)	1526	G8Z2H3
93	Davis Charles (M)	1526	
94	Davis Jacques (M)	1526	
95	Frohlich Réjeanne (F)	1550	G8Z2H3
96	Frohlich Walbert (M)	1550	
97	Desmarais Lise (F)	1552	G8Z2H3
98	Desmarais Roger (M)	1552	
99	Drouin Suzanne (F)	1574	G8Z2H3
100	Dufour Johanne (F)	1576	G8Z2H3
101	Lafleur André (M)	1576	
102	Perreault Denis (M)	1602	G8Z2H3
103	Perreault Brigitte (F)	1602	
104	Perreault Edouard (M)	1602	
105	Béliveau Nicole (F)	1604	G8Z2H3
106	Béliveau Michel (M)	1604	
107	Lesage Guy (M)	1628	G8Z2H3
108	Lesage Sonia (F)	1628	
109	Provencher Jean-Claude(M)	1630	G8Z2H3
110	Donalson Jocelyn (M)	1654	G8Z2H3
111	Donalson Rose-Ange (F)	1654	
112	Lemieux Thérèse (F)	1656	G8Z2H3

RURAL/RURALE

N° | page N° | of/de

polling division / section de vote

electoral district/circonscription: TROIS-RIVIERES

certified / certifié — signature(s)-enumerator(s) / signature(s)-recenseur(s): Pierrette Massicotte, Hélène Chauvette

URBAN/URBAINE

N° 55 | page N° 1 | of/de 3

polling division / section de vote

189286

F 303 PRELIMINARY LIST OF ELECTORS

ELECTIONS CANADA

LISTE PRÉLIMINAIRE DES ÉLECTEURS

8 5M 7 79

This list of qualified electors for the polling division number as set out below was prepared for use at the pending federal election from information obtained at the enumeration and has been certified by the signature(s) below as to completeness and correctness so far as is possible.

La présente constitue la liste des électeurs de la section de vote dont le numéro apparaît plus bas préparée en vue de l'élection fédérale en cours d'après les renseignements recueillis lors du recensement. Le(s) recenseur(s) y a(ont) apposé sa(leur) signature, affirmant que cette liste est aussi complète et exacte que possible.

N°			
	DE RAMESAY (suite)		
113	Côté Jean-Denis (M)	1656	G8Z2H3
114	Côté Lynda (F)	1656	
115	Dupont Laurette (F)	1674	G8Z2H3
116	Mongrain Borromé (M)	1674	
117	Thiffault Pierrette (F)	1676	G8Z2H3
	MARGUERITE D'YOUVILLE		G8Z2L7
118	Bornais Yves (M)	1788	
119	Dupont Anne-Marie (F)	1788	
120	Dupont André (M)	1788	
121	Laroche Alain (M)	1816	
122	Laroche Sylvie (F)	1816	
123	Fraser Raymond (M)	1818	
124	Fraser Ghislaine (F)	1818	
125	St-Onge Marie-Rose (F)	1818	
126	Janvier Johanne (F)	1836	
127	Janvier Michel (M)	1836	
128	Labrecque Annie (F)	1838	
129	Labrecque Marie-Claire (F)	1838	
130	Labrecque Maurice (M)	1838	
131	Tousignant Huguette (F)	1852	
132	Labrecque Alain (M)	1852	
133	Duchaine Luc (M)	1854	
134	Duchaine Marc (M)	1854	
135	Duchaine Yves (M)	1854	
136	Duchaine Jeanne-D'Arc (F)	1854	
137	Duchaine Guy (M)	1854	
138	Dupont Maurice (M)	1872	
139	Dupont Denise (F)	1872	
	MARIE-DE-L'INCARNATION		G8Z2V6
140	Gosselin Micheline (F)	3300	
141	Gosselin Maurice (M)	3300	
142	Germain Renée (F)	3400	
143	Bourgelas Lionel (M)	3400	
144	Bourgelas Mme. Lionel (F)	3400	
145	Durand Jacques (M)	3400	
146	Massicotte Louise (F)	3450	
147	Massicotte Hélène (F)	3450	
	PAUL-LEMOYNE		G8Z2W7
148	Lebel Denis (M)	3355	
149	Lebel Gérald (M)	3355	
150	St-Cyr Benoit (M)	3455	
151	St-Cyr Lyne (F)	3455	
	PELLETIER		
152	Robert Diane (F)	1500	G8Z2G6
153	Robert Michel (M)	1500	
154	Regniere Michel (M)	1502	G8Z2G6
155	Panneton Diane (F)	1502	
156	Gaudreau Reine (F)	1503	G8Z2G7
157	Gaudreau Ghislain (M)	1503	
158	Paquette Marcel (M)	1505	G8Z2G7
159	Paquette René (M)	1505	
160	Paquette Pierrette (F)	1505	G8Z2G7
161	Paquette Serge (M)	1505	
162	Beauchesne M.Berthe (F)	1524	G8Z2G6
163	Beauchesne Claude (M)	1524	
164	Pagé Louise (F)	1525	G8Z2G7
165	Désilets Michel (M)	1525	
166	Beauchesne Lise (F)	1526	G8Z2G6
167	Abel Denise (F)	1527	G8Z2G7
168	Abel Michel (M)	1527	
169	Abel Robert (M)	1527	
170	Abel Jacques (M)	1527	
171	Dubé Emile (M)	1550	G8Z2G6
172	Dubé Mme. Emile (F)	1550	
173	Dubé Sylvie (F)	1550	
174	Trahan Francine (F)	1551	G8Z2G7
175	Gagnon Jean (M)	1551	
176	Gauthier Hervé (M)	1552	G8Z2G6
177	Gauthier Jean-Guy (M)	1552	
178	Thibeault Hermann (M)	1553	G8Z2G7
179	Thibeault Mme. Hermann	1553	
180	Allard Albert (M)	1574	G8Z2G6
181	Doucet Marie-Rose (F)	1574	
182	Grenier Alain (M)	1574	
183	Thiboutot Jeanne (F)	1575	G8Z2G7
184	Camirand Léo (M)	1577	G8Z2G7
185	Camirand Claude (M)	1577	
186	Camirand Gilberte (F)	1577	
187	Harnois Arthur (M)	1602	G8Z2G6
188	Harnois Juliette (F)	1602	
189	Rheault Anne-Marie (F)	1603	G8Z2G7
190	Rheault Antonio (M)	1603	
191	Harnois Marcel (M)	1604	G8Z2G6
192	Harnois Michèle (F)	1604	
193	Rheault Jean-Noel (M)	1605	G8Z2G7
194	Rheault Agathe (F)	1605	
195	Sévigny Jean-Claude (M)	1626	G8Z2G6
196	Sévigny Huguette (F)	1626	
197	Sévigny Jocelyn (M)	1626	
198	Sévigny Isabelle (F)	1626	
199	Martineau Jean-Marc (M)	1627	G8Z2G7
200	Martineau Cécile (F)	1627	
201	Martineau Gaétan (M)	1627	
202	Martineau André (M)	1627	
203	Toutant Yves (M)	1628	G8Z2G6
204	Toutant Lise (F)	1628	
205	Dufour Thérèse (F)	1629	G8Z2G7
206	Alarie Roland (M)	1629	
207	Alarie Guy (M)	1629	
208	Gaulin Jean-Louis (M)	1655	G8Z2G7
209	Gaulin Patricia (F)	1655	
210	Benoit Luc (M)	1656	G8Z2G6
211	Côté Guylaine (F)	1656	
212	Blanchet Julien (M)	1657	G8Z2G7
213	Blais Jacqueline (F)	1657	
214	Blanchet Sylvain (M)	1657	
215	Bellerive Serge (M)	1674	G8Z2G6
216	Bellerive Gisèle (F)	1674	
217	Olivier Jocelyn (M)	1675	G8Z2G7
218	Beaulieu Diane (F)	1675	
219	Bellerive Pauline (F)	1676	G8Z2G6
220	Labonté Réal (M)	1676	
221	Labonté Juliette (F)	1676	
222	Gagnon Réal (M)	1677	G8Z2G7

RURAL/RURALE

N° | page N° | of/de

polling division section de vote

electoral district/circonscription: TROIS-RIVIERES

certified certifié — signature(s)-enumerator(s)/signature(s)-recenseur(s): Pierrette Massicotte | Hélène Massicotte

URBAN/URBAINE

N° 57 | page N° 2 | of/de 3

polling division section de vote

F 303 **PRELIMINARY LIST OF ELECTORS**

8 5M-7-79

ELECTIONS CANADA

189287

LISTE PRÉLIMINAIRE DES ÉLECTEURS

This list of qualified electors for the polling division number as set out below was prepared for use at the pending federal election from information obtained at the enumeration and has been certified by the signature(s) below as to completeness and correctness so far as is possible.

La présente constitue la liste des électeurs de la section de vote dont le numéro apparaît plus bas préparée en vue de l'élection fédérale en cours d'après les renseignements recueillis lors du recensement. Le(s) recenseur(s) y a(ont) apposé sa(leur) signature, affirmant que cette liste est aussi complète et exacte que possible.

N°		
	PERE-DANIEL G8Z2K4	
223	Sauvageau Luc (M)	1751
224	Sauvageau Solange (F)	1751
225	Simoneau Arthur (M)	1771
226	Simoneau Mme. Arthur (F)	1771
227	Charland Diane (F)	1773
228	Charest Céline (F)	1791
229	Beaudry Yves (M)	1791
230	Aube Gisèle (F)	1811
231	Aube Jean-Yves (M)	1811
232	Aube Gaétan (M)	1811
233	Aube Claude (M)	1811
234	Fournier Thérèse (F)	1813
235	Moreau Jean-Guy (M)	1831
236	Moreau Cécile (F)	1831
237	Moreau Cathy (F)	1831
238	Moreau Pegeey (F)	1831
239	Boisvert Thérèse (F)	1831 apt.2
240	Provost Line (F)	1871
241	Dumas Jeannine (F)	1873
242	Dumas Claude (M)	1873
243	Dumas Marcel (M)	1873
	1851 PERE-DANIEL G8Z2K4	
244	Trudel Gilles (M)	
245	Béliveau Pierrette (F)	Apt. 1
246	Houde Nicole (F)	Apt. 2
247	Houde Marcel (M)	Apt. 2

Imprimerie Auger, Inc.
2830, ave St-Charles, Pointe-du-Lac, P.Q.

RURAL/RURALE			electoral district/circonscription	URBAN/URBAINE		
N°	page		TROIS-RIVIERES	N° 57	page	
	N°	of/de			N° 3	of/de 3
polling division section de vote			certified certifié Pierrette Massicotte	signature(s)-enumerator(s) / signature(s)-recenseur(s) Gisèle Drouet	polling division section de vote	

189288

F 303 **PRELIMINARY LIST OF ELECTORS**

8.5M-7-79

ELECTIONS CANADA

LISTE PRÉLIMINAIRE DES ÉLECTEURS

This list of qualified electors for the polling division number as set out below was prepared for use at the pending federal election from information obtained at the enumeration and has been certified by the signature(s) below as to completeness and correctness so far as is possible.

La présente constitue la liste des électeurs de la section de vote dont le numéro apparaît plus bas préparée en vue de l'élection fédérale en cours d'après les renseignements recueillis lors du recensement. Le(s) recenseur(s) y a(ont) apposé sa(leur) signature, affirmant que cette liste est aussi complète et exacte que possible.

N°			
	De Ramesay		
1	St-Louis,Romuald (M)	1700	G8Z2H5
2	St-Louis,Lucille (F)	1700	
3	St-Louis,Johanne (F)	1700	
4	Dubé,Roger (M)	1701	G8Z2H6
5	Héon,Maurice (M)	1702	G8Z2H5
6	Héon,Marie-Ange (F)	1702	
7	Dupont,Madeleine (F)	1703	G8Z2H6
8	Dupont,Cécile (F)	1703	
9	Groleau,Gaston (M)	1717	G8Z2H6
10	Groleau,Rose (F)	1717	
11	Milette,Henri (M)	1718	G8Z2H5
12	Milette,Gemma (F)	1718	
13	Milette,Patrick (M)	1718	
14	Beauchesne,Jean-Paul (M)	1719	G8Z2H6
15	Beauchesne,Desneige (F)	1719	
16	Beauchesne,André (M)	1719	
17	Déziel,Louis-Jules (M)	1720	G8Z2H5
18	Déziel,Anita (F)	1720	
19	Déziel,Christian (M)	1720	
20	Houle,Richard (M)	1734	G8Z2H5
21	Duval,Ginette (F)	1734	
22	Pouliot,Jean-Guy (M)	1735	G8Z2H6
23	Juneau,Aline (F)	1735	
24	Marchand,Gilles (M)	1736	G8Z2H5
25	Marchand,Carmen (F)	1736	
26	Marchand,Ghislain (M)	1736	
27	Marchand,Nathalie (F)	1736	
28	Couture,Normand (M)	1737	G8Z2H6
29	Mélançon,LIse (F)	1737	
30	Pouliot,Élise (F)	1738	G8Z2H5
31	Bergeron,Rémi (M)	1753	G8Z2H6
32	Bergeron,Angélina (F)	1753	
33	Bergeron,Réjean (M)	1753	
34	Bergeron,Jean (M)	1753	
35	Lalonde,Léopold (M)	1754	G8Z2H5
36	Lalonde,Alberte (F)	1754	
37	Lalonde,Daniel (M)	1754	
38	Peticlerc,Ginette (F)	1755	G8Z2H6
39	Jolin,Pierre (M)	1756	G8Z2H6
40	Jolin,Lorraine (F)	1756	
41	Lesieur,Fernand (M)	1771	G8Z2H6
42	Lesieur,Claude (M)	1771	
43	Lesieur,Gaétan (M)	1771	
44	Veillette,Gérard (M)	1772	G8Z2H5
45	Veillette,Marguerite (F)	1772	
46	Joseph,Florence (F)	1772	
47	Gravel,Gilles (M)	I773	G8Z2H6
48	De Grandmont,Lyne (F)	I773	
49	Veillette,René (M)	I774	G8Z2H5
50	Veillette,Rita (F)	I774	
5I	Boulard,Louis-Georges(M)	I789	G8Z2H6
52	Bolduc,Hèlène (F)	I790	G8Z 2H5
53	Bolduc,Roger (M)	I790	
54	Bolduc,Nicole (F)	I790	
55	Bolduc,Sylvie (F)	I790	
56	Bornais,Gérard (M)	I79I	G8Z2H6
57	Bornais,Marthe (F)	I79I	
58	Bornais,Pierre (M)	I79I	
59	Bornais,André (M)	I79I	
60	Bélanger,Johanne (F)	I792	G8Z2H5
6I	Hamelin,Diane (F)	I792	
62	Veilleux,André (M)	I807	G8Z2H6
63	Veilleux,Arel,louise (F)	I807	
64	Boulard,René (M)	I808	G8Z2H5
65	Boulard,Marie-Laure (F)	I808	
66	Boulard,Pierrette (F)	I808	
67	Boulard,Sylvie (F)	I808	
68	Guimond,Mario (m)	I809	G8Z2H6
69	Guimond,Veilleux,Aline (F)	I809	
70	Barbeau,Gaston(M)	I8I0	G8Z2H5
7I	Barbeau,Rose (F)	I8I0	
72	Florent,Noella (F)	I8I6	G8Z2H5
73	Duplessis,RoMéo (M)	I8I7	G8Z2H6
74	Gauthier,Claudette (F)	I8I8	G8Z2H6
75	Gauthier,Roger (M)	I8I8	
76	Béliveau,André (M)	I8I9	G8Z2H6
77	Béliveau,Lisette (F)	I8I9	
78	Aubry,Jacques (M)	I833	G8Z2H6
79	Aubry,Denise (F)	I833	
80	Sirois,Léandre (M)	I834	G8Z2H5
8I	Sirois,Denise (F)	I834	
82	Rivard,Laurent (M)	I835	G8Z2H6
83	Rivard,Jeanne (F)	I835	
84	Diamond,Aurèle (M)	I836	G8Z2H5
85	Diamond,Rita (F)	I836	
86	Landry,Fernand(M)	1851	G8Z2H6
87	Landry,Georgette (F)	1851	
88	Blais,Lucille (F)	1852	G8Z2H5
89	Blais,Sylvie (F)	1852	
90	Godin,Georgette (F)	1852	
91	Boulanger,Jeanne (F)	1853	G8Z2H6
92	Boulanger,Yolande (F)	1853	
93	Lefebvre,Arthur (M)	1854	G8Z2H5
94	Lefebvre,Nelida (F)	1854	
95	Dumas,Jean-Louis (M)	1870	G8Z2H5
96	Dumas,Jeanne D'Arc (F)	1870	
97	Dumas,Nathalie (F)	1870	
98	Panneton,Ginette (F)	1871	G8Z2H6
99	Dumas,Louise (F)	1872	G8Z2H5
100	Moreau,France (F)	1873	G8Z2H6
101	Bellemare,Henri-Paul (M)	1875	G8Z2H6
102	Bellemare,Jeannine (F)	1875	
103	Bellemare,Michel (M)	1875	
	Guimont		
104	Bergeron,Paul-Henri (M)	1700	G8Z2J4
105	Bergeron,Florette (F)	1700	
106	Bellemare,Gilles (M)	1701	G8Z2J5
I07	Bédard,Bellemare,Alma (F)	I70I	
I08	Bellemare,Johanne,(F)	I70I	
I09	Laroche,Maurice (M)	I702	G8Z 2J4
II0	Laroche,Pauline (f)	I702	
III	Laroche,Gérard (M)	I702	
II2	Désilets,Marie (F)	I703 A	G8Z 2J5
II3	Rousseau,François (M)	I703 A	
II4	Loranger,Alain (M)	I703 B	
II5	Bergevin,Jean-Louis (M)	I7I7	G8Z2J5
II6	Trudel,Louise (F)	I7I7	
II7	Gélinas,Manon (F)	I7I7	
II8	Lemay,Jacqueline (F)	I7I8	G8Z2J4
II9	Lamy, Lucie (F)	I7I8	
I20	Duval,Yvon (M)	I7I9	G8Z 2J5
I2I	Duval,Ginette (F)	I7I9	

RURAL/RURALE			electoral district/circonscription	URBAN/URBAINE		
N°	page N°	of/de	Trois-Rivières	N°	page N°	of/de
polling division section de vote			certified certifié signature(s)-enumerator(s) / signature(s)-recenseur(s)	58	1	3
			Louise Lacouture / Jean Hardin	polling division section de vote		

189289

F 303 **PRELIMINARY LIST OF ELECTORS**

8 5M 7-79

ELECTIONS CANADA

LISTE PRÉLIMINAIRE DES ÉLECTEURS

This list of qualified electors for the polling division number as set out below was prepared for use at the pending federal election from information obtained at the enumeration and has been certified by the signature(s) below as to completeness and correctness so far as is possible.

La présente constitue la liste des électeurs de la section de vote dont le numéro apparaît plus bas préparée en vue de l'élection fédérale en cours d'après les renseignements recueillis lors du recensement. Le(s) recenseur(s) y a(ont) apposé s(alleur) signature, affirmant que cette liste est aussi complète et exacte que possible.

N°			
	GUIMOND (suite)		
I22	Morin,Huguette (F)	I720	G8Z2J4
I23	Beaudoin,Liane (F)	I760	G8Z2J4
I24	Germain,Robert (M)	I735	G8Z2J5
I25	Germain,Pierrette (F)	I735	
I26	Germain,André (M)	I735	
I27	Germain,Pierre (M)	I735	
I28	Gaudette,Roméo (M)	I737	G8Z2J5
I29	Dolval,Alain (M)	I738	G8Z2J4
I30	Ouellet,Linda (F)	I738	G8Z2J4
I31	Belzil,Renée (F)	I753	G8Z2J5
I32	Belzil,François (M)	I753	
I33	Carignant,Claude (M)	I754	G8Z2J4
I34	Carignant,Thérèse (F)	I754	
I35	Dionne,Gilles (M)	I755	G8Z2J5
I36	Dionne,Thérèse (F)	I755	
I37	Béland,Jean-Pierre (M)	I756	G8Z2J4
I38	Charbonneau,Paule (F)	I756	
I39	Collins,Suzie (F)	I770	G8Z2J4
I40	Collins,Thérèse (F)	I770	
I41	St-Louis,Gilles (M)	I771	G8Z2J5
I42	St-Louis,Nicole (F)	I771	
I43	Arcand,Roméo (M) apt.I	I771	
I44	Arcand,Thérèse (F) apt.I	I771	
I45	Arcand,Gilles (M) apt.I	I771	
I46	Dionne,Yvon (M)	I772	
I47	Dionne,Thérèse (F)	I772	
I48	Newburry,Wallance (M)	I789	G8Z2J5
I49	Newburry,Rolande (F)	I789	
I50	Newburry,Patrick (M)	I789	
I51	Newburry,Danny (M)	I789	
I52	Houle,Normand (M)	I790	G8Z2J4
I53	Dallaire,Michelle (F)	I790	
I54	Massicotte,Laurent (M)	I791	G8Z2J5
I55	Massicotte,Jeannine (F)	I791	
I56	Sevigny,Paulette (F)	I792	G8Z2J4
I57	Fournier,Maurice (M)	I806	G8Z2J4
I58	Fournier,Trudel,Doris (F)	I806	
I59	Fournier,Thérèse (F)	I806	
I60	Henseler,Ulric (M)	I807	G8Z2J5
I61	Henseler,Louise (F)	I807	
I62	Bellerose,René (M)	I807	
I63	Lavigne,Catherine (F)	I807	
I64	Fournier,Loretta (F)	I808	G8Z2J4
I65	Dufresne,Marguerite (F)	I816	
I66	De Repentigny,Gilles (M)	I816	
I67	De Repentigny,Josephte (F) apt.2	I816	
I68	Chevrette,Robert (M)	I817	G8Z2J5
I69	Poliquin,Louise (F)	I817	
I70	Brazeau,Jacques (M)	I819	G8Z2J5
I71	Tremblay,Judith (F)	I819	
I72	Marchand,Georges (M)	I830	G8Z2J4
I73	Marchand,Gertrude (F)	I830	
I74	Marchand,Pierre (M)	I832	G8Z2J4
I75	Galois,Simonne (F)	I832	
I76	Clément,Jean (M)	I833	G8z2J5
I77	Toupin,Reine (F)	I833	
I78	Cossette,Daniel (M)	I835	G8Z2J5
I79	Beaumier,Carole (F)	I835	G8Z2J5
I80	Dumas,Denise (F)	I837	G8Z2J5
I81	Soucy,Claire (F)	I850	G8Z2J4
I82	Soucy,François (M)	I850	
I83	Soucy,Robert (M)	I850	G8Z2J4
I84	Soucy,Anne (F)	I850	
I85	Jacob,Rose (F)	I850	G8Z2J5
I86	Lemire,Julien (M)	I851	
I87	Lemire,Pauline (F)	I851	
I88	Lemire,Louis (M)	I851	
I89	Lafrance,Alphonse (F)	I852	G8Z2J4
I90	Lafrance,Priscille (F)	I852	
I91	Bédard,Emile (M)	I853	G8Z2J5
I92	Bédard,Jeanne D'Arc (F)	I853	
I93	Abran,Diane (F)	I871	G8Z2J5
I94	Cyrenne,Pierre (M)	I871	
I95	Cormier,Jean-Claude (M)	I872	G8Z2J4
I96	Arseneault,Lucette (F)	I872	
	PERE-DANIEL		
I97	Neault,André (M) apt.I	I700	G8Z2K3
I98	Neault,Gisèle (F) apt.I	I700	
I99	Neault,Luc (M) apt.I	I700	
200	Morin,Gilles (M) apt,2	I700	
201	Morin,Céline (F) apt.2	I700	
202	Normand,Géraldine (F) apt.3	I700	
203	Thibeault,Jacques (M) apt.4	I700	
204	Thibeault,Suzanne (F) apt.4	I700	
205	Kègle,Robert (M) apt.I	I720	G8Z2K3
206	Kègle,Françoise (F) apt.I	I720	
207	Kègle,Réal (M) apt.2	I720	
208	Kègle,Louise (F) apt.2	I720	
209	Aubry,Raymond (M)	I736	G8Z2K3
210	St-Yves,Raymonde (F)	I736	
211	Laroche,Michel (M)	I738	G8Z2K3
212	Laroche,Diane (F)	I738	
213	Desbiens,Guy (M)	I756	G8Z2K3
214	Desbiens,Gagnon,Eliane (F)	I756	
215	Crète,Normand (M) apt.2	I756	
216	Rouleau,Carmen (F) apt.2	I756	
217	Blanchette,Jean (M)	I774	
218	Blanchette,Jocelyne (F)	I774	
219	Proulx,Yves (M)	I790	G8Z2K3
220	Pépin,Marie-France (F)	I790	
221	Pépin,Gaston (M)	I792	G8Z2K3
222	Proulx,Françoise (F)	I792	
223	Morin,Jean-Guy (M)	I806	G8Z2K3
224	Morin,Ward,Johanne (F)	I806	
225	Ward,Douglas (M)	I816	G8Z2K3
226	Ward,Fernande (F)	I816	
227	Ward,Doris (F)	I816	
228	Morin,Alain (M)	I818	G8Z2K3
229	Morin,Diane (F)	I818	
230	Girard,Pierre (M)	I836	G8Z2K3
231	Girard,Micheline (F)	I836	
232	Girard,Gaston (M)	I838	G8Z2K3
233	Girard,Janette (F)	I838	
234	Beaudet,Thérèse (F)	I852 A	G8Z2K3
235	Bordeleau,Michel (M)	I852 A	
236	Proulx,René (M)	I852 A	
237	Bournival,Janette (F)	I852 B	
238	Desjardins,Jean-Pierre (M)	I852 C	
239	St-Pierre,Cécile (F)	I852 D	
240	Lemay, (M)	I852 D	
241	Masson,Marie-Claire (F)	I852 D	
242	Béliveau,Adrien (M)	I852 D	

RURAL/RURALE				electoral district/circonscription	URBAN/URBAINE		
N°	page			Trois-Rivières	N°	page	
	N°	of/de			58	N° 2	of/de 3
polling division section de vote			certified certifié	signature(s)-enumerator(s) / signature(s)-recenseur(s)	polling division section de vote		

189290

F 303

8 5M-7-79

PRELIMINARY LIST OF ELECTORS

ELECTIONS CANADA

LISTE PRÉLIMINAIRE DES ÉLECTEURS

This list of qualified electors for the polling division number as set out below was prepared for use at the pending federal election from information obtained at the enumeration and has been certified by the signature(s) below as to completeness and correctness so far as is possible.

La présente constitue la liste des électeurs de la section de vote dont le numéro apparaît plus bas préparée en vue de l'élection fédérale en cours d'après les renseignements recueillis lors du recensement. Le(s) recenseur(s) y a(ont) apposé sa(leur) signature, affirmant que cette liste est aussi complète et exacte que possible.

N°		N°
	PERE-DANIEL (suite)	
243	Dubuc,Daniel (M) I872 G8Z2K3	
244	Dubuc,Lucie (F) I872	
245	Lacoursière,Michel (M) I874 G8Z2K3	
246	Lacoursière,Danielle (F) I874	
247	Marchand,Sylvie (F) I874 ss	

Imprimerie Auger, Inc.
2830, ave St-Charles, Pointe-du-Lac, P.Q.

RURAL/RURALE			electoral district/circonscription	URBAN/URBAINE		
N°	page		Trois-Rivières	N° 58	page	
	N°	of/de			N° 3	of/de 3
polling division section de vote			certified certifié signature(s)-enumerator(s) / signature(s)-recenseur(s)	polling division section de vote		

F 303 **PRELIMINARY LIST OF ELECTORS**

8 5M-7-79

ELECTIONS CANADA

189291

LISTE PRÉLIMINAIRE DES ÉLECTEURS

This list of qualified electors for the polling division number as set out below was prepared for use at the pending federal election from information obtained at the enumeration and has been certified by the signature(s) below as to completeness and correctness so far as is possible.

La présente constitue la liste des électeurs de la section de vote dont le numéro apparaît plus bas préparée en vue de l'élection fédérale en cours d'après les renseignements recueillis lors du recensement. Le(s) recenseur(s) y a(ont) apposé sa(leur) signature, affirmant que cette liste est aussi complète et exacte que possible.

BOULEVARD NORMAND

N°				
1	Lussier,Denise (F)	1701	G8Z	2G3
2	Desaulniers,Jacqueline(F)	1703	"	"
3	Desaulniers,Gaston (M)	1703	"	"
4	Dubois,Lucie (F)	1719	"	"
5	Guillemette,René (M)	1721	"	"
6	Guillemette,Lucie (F)	1721	"	"
7	Guillemette,André (M)	1721	"	"
8	Plouffe,Pauline (F)	1737	"	"
9	Plouffe,Roger (M)	1737	"	"
10	Plouffe,Jacques (M)	1737	"	"
11	Paquette,Léo (M)	1739	"	"
12	Paquette,Blanche (F)	1739	"	"
13	Levasseur,Marie (F)	1755	"	"
14	Levasseur,Bernard (M)	1755	"	"
15	Rouette,Henri (M)	1757	"	"
16	Therrien,Josée (F)	1757	"	"
17	Newburry,Richard (M)	1773	"	"
18	Newburry,Ginette (F)	1773	"	"
19	Gauthier,Leopold (M)	1775	"	"
20	Gauthier,Rita (F)	1775	"	"
21	Godon,Roger (M)	1791	"	"
22	Houle,Jeannine (F)	1791	"	"
23	Godon,Wellée (F)	1793	"	"
24	Godon,Armand (M)	1793	"	"
25	Dargis,Armand (M)	1809	"	"
26	Héroux,Carmene (F)	1809	"	"
27	Héroux,Alain (M(	1811	"	"
28	Héroux,Claude (M)	1811	"	"
29	Héroux,Henri-Paul (M)	1811	"	"
30	Leclerc,Claude (M)	1817	"	"
31	Leclerc,Suzanne (F)	1817	"	"
32	Leclerc,André (M)	1817	"	"
33	Lafrance,Solange (F)	1819	"	"
34	Lafrance,Irma (F)	1819	"	"
35	Lafrance,Elphège (M)	1819	"	"
36	Thiffault,Odilon (M)app2	1835	"	"
37	Thiffault,René (M) app2	1835	"	"
38	Paré,Céline (F) app 1	1835	"	"
39	Paré,Olinda (F) app 1	1835	"	"
40	Lambert,Annette (F)	1837	"	"
41	Lambert,Rosaire (M)	1837	"	"
42	Beaudet,Jocelyne (F)	1837	"	"
43	Lamy,Huguette (F)	1853	"	"
44	Lamy,Mario (M)	1853	"	"
45	Lamy,Marc (M)	1853	"	"
46	Lamy,Pierre (M(	1855	"	"
47	Lamy,Franck (M)	1855	"	"
48	Drouin,Mario (M)	1871	"	"
49	Drouin,Renée (F)	1871	"	"
50	Drouin,Michelle (F)	1871	"	"
51	Drouin,Geneviève (F)	1871	"	"
52	Chamberland,Colette (F)	1873	"	"
53	Chamberland,Léo-Paul(M)	1873	"	"
54	Guilbert,Carle (M)app 1	2021	G8Z	2G4
55	Bigué,Roger (M) " 3	2021	"	"
56	Beaulieu,Eldy (M) " 4	2021	"	"
57	Bouchard,Marcel(M)" 5	2021	"	"
58	Boisvert,Léo (M) " 7	2021	"	"
59	Davis,Pierre (M) " 7	2021	"	"
60	Chapdelaine,Blanche (F)	2055	"	"
61	Thivierge,Emilien (M)	2087	"	"
62	Levesque,Nicole (F) (2)	2087	"	"
63	Meunier,Jacques (M)	2089	"	"
64	Giroux,Robert (M)	2123	G8Z	2G4
65	Giroux,Jeanne (F)	2123	"	"
66	Giroux,Claude (M)	2123	"	"
67	Alarie,Claire (F)	2155	"	"
68	Binet,Thérèse (F)	2157	"	"
69	Binet,Carol (M)	2157	"	"
70	Provencher,Ginette(F)	2189	"	"
71	Provencher,André (M)	2189	"	"
72	Chartray,Jeanne (F)	2191	"	"
73	Chartray,Gérard (M)	2191	"	"
74	Chartray,Jean-Noel(M)	2191	"	"
75	Dubois,Jules (M)	2223	"	"
76	Dubois,Jeannine (F)	2223	"	"
77	Dubois,Marie-Claude(F) "		"	"
78	Ouellette,Normand (M)	2225	"	"
79	Ouellette,Denise(F)	2225	"	"
80	Dupuis,Carole (F)	2257	"	"
81	Jacob,Berthe (F)	2259	"	"
82	Lamothe,Paul-Emile(M)	2291	"	"
83	Lamothe,Thérèse (F)	2291	"	"
84	Desrochers,Jacqueline	2293	"	"
85	Rocheleau,Réjean (M)	2325	"	"
86	Frenette,Judith (F)	2325	"	"
87	Corbeil,Louis (M)	2327	"	"
88	Corbeil,Hélène (F)	2327	"	"
89	Corbeil,Claire (F)	2327	"	"
90	Janvier,Diane (F)	2327B	"	"
91	Picard,Michel (M)	2327B	"	"
92	Janvier,Emilien (M)	2393	"	"
93	Isabel,Fernande (F)	2393	"	"
94	Bertrand,Françoise(F)	2393	"	"
95	Robert,Marie-Jeanne(F) "		"	"
96	Rousseau,Henri (M)	2393	"	"
97	Chauvette,Armand (M)	2395	"	"
98	Chauvette,Micheline(F) "		"	"
99	Chauvette,Lyne (F)	2395	"	"
100	Houle,Catherine (F)	2395	"	"
101	Lalande,Jean-Louis(M)	2427	"	"
102	Lalande,Lucie (F)	2427	"	"
103	Valois,Arthur (M)	2429	"	"
104	Valois,Florida (F)	2429	"	"
105	Bédard,Hélène (F)	2455	"	"
106	Bédard,Serge (M)	2455	"	"
107	Salois,Marie-Rose (F)	2457	"	"
108	Salois,Jean-Marc (M)	2457	"	"
109	Lefebvre,Clément (M)	2495	"	"
110	Lefebvre,Blandine(F)	2495	"	"
111	Thibeault,Charles(M)	2497	"	"
112	Thibeault,Odette (F)	2497	"	"

COMTOIS

N°				
113	Cajolais,Félicien(M)	1740	G8Z	2E9
114	Cajolais,Gilles (M)	1740	"	"
115	Cajolais,Yvette (F)	1740	"	"
116	Levasseur,Florence(F)	1742	G8Z	2E7
117	Levasseur,Gilles (M)	1742	"	"
118	Cossette,Nicole (F)	1760	"	"
119	Cossette,Gaston (M)	1760	"	"
120	Cossette,Gisèle (F)	1762	"	"
121	Lalancette,Diane(F(	1790	"	"
122	Lalancette,Renée(F)	1790	"	"
123	Lalancette,Gisèle(F)	1790	"	"

RURAL/RURALE

N°	page N°	of/de
59		

polling division / section de vote

electoral district/circonscription: **TROIS-RIVIÈRES**

certified / certifié

signature(s)-enumerator(s) / signature(s)-recenseur(s)

URBAN/URBAINE

N°	page N°	of/de
59	1	2

polling division / section de vote

189292

F 303 **PRELIMINARY LIST OF ELECTORS**

ELECTIONS CANADA

LISTE PRÉLIMINAIRE DES ÉLECTEURS

8 5M-7-79

This list of qualified electors for the polling division number as set out below was prepared for use at the pending federal election from information obtained at the enumeration and has been certified by the signature(s) below as to completeness and correctness so far as is possible.

La présente constitue la liste des électeurs de la section de vote dont le numéro apparaît plus bas préparée en vue de l'élection fédérale en cours d'après les renseignements recueillis lors du recensement. Le(s) recenseur(s) y a(ont) apposé sa(leur) signature, affirmant que cette liste est aussi complète et exacte que possible.

N°			
124	lalancette,Philippe(M)	1790	G8Z2E7
125	Lalancette,Sylvie (F)	1792	" "
126	Lalancette,Pierre (M)	1792	" "
127	Chartray,Jules (M)	1820	G8Z2W3
128	Chartray,Sylvain (M)	1820	" "
129	Chartray,Mario (M)	1820	" "
130	Chartray,Louise (F)	1820	" "
131	Chartray,Ann (F)	1820	" "
132	Gauvin Jovette (F)	1822	" "
133	Gauvin,Gilles (M)	1822	" "
134	Proulx,Jean-Paul (M)	1870	G8Z2E7
135	Proulx,Gisèle (F)	1870	" "
136	Blais,Diane (F)	1872	" "
	PAUL-LEMOYNE		
137	St-Cyr,Georges (M)	2019	G8Z2W3
138	St-Cyr,Lucille (F)	2019	" "
139	Guillemette,André (M)	2021	" "
140	Guillemette,Claudette(F)	2021	" "
141	Lamontagne,Claudette (F)	2039	" "
142	Lamontagne,René (M)	2039	" "
143	Desbiens,Marie-Paule(F)	2041	" "
144	Desbiens,Sylvie (F)	2041	" "
145	Lacerte,Lucien (M)	2055	" "
146	Paquin,Alice (F)	2057	" "
147	Paquin,Alexandre (M)	2057	" "
148	Paulin,Henri-Paul (M)	2059	" "
149	Paulin,Germaine (F)	2059	" "
	PELLETIER		
150	Thifeault,Alain (M)	1701	G8Z2G9
151	Thifeault,Lucie (F)	1701	" "
152	Philibert,Pierrette(F)	1702	G8Z2G8
153	Philibert,Marie-France(F)	"	" "
154	Philibert,Paul (M)	1702	" "
155	Lambert,Mariette (F)	1703	G8Z2G9
156	Lambert,Harold (M)	1703	" "
157	Sévigny,Gaétan (M)	1718	G8Z2G8
158	Sévigny,Madeleine (F)	1718	" "
159	Déry,Jacques (m)	1719	G8Z2G9
160	Déry,Jacqueline (F)	1719	" "
161	Déry,Jean-Pierre (M)	1719	" "
162	Sévigny,Maurice (M)	1720	G8Z2G8
163	Sévigny,Yvonne (F)	1720	" "
164	Dumont,Roger (M)	1721	G8Z2G9
165	Dubois,Irène (f)	1721	" "
166	Dubois,Maurice (M)	1721	" "
167	Corriveau,Jeannine (F)	1736	G8Z2G8
168	Alarie,Lucie (F)	1738	" "
169	Alarie,Claude (M)	1738	" "
170	Mailloux,Jeanne (F)	1739	G8Z2G9
171	Mailloux,Roland (M)	1739	" "
172	Poulin,Lucienne (F)	1754	G8Z2G8
173	Paquette,Mme Denis (F)	1755	G8Z2G9
174	Paquette,Denis (M)	1754	" "
175	Beaudet,Juliette (F)	1756	G8Z2G8
176	Beaudet,Noel (M)	1756	" "
177	Gagnon,Madeleine (F)	1757	G8Z2G9
178	Gagnon,Roméo (M)	1757	" "
179	Morin,Jacques (M)	1772	G8Z 2G8
180	Morin,Denise (F)	1772	" "
181	Dumont,Jocelyne (F)	1773	G8Z 2G9
182	Dumont,Jean-Gilles(M)	1773	" "
183	Cinq-Mars,Robert (M)	1775	" "
184	Cinq-Mars,Yves (M)	1775	" "
185	Cinq-Mars,Monique(F)	1775	" "
186	Cinq-Mars,Benoit (M)	1775	" "
187	Lamy,Henri-Paul (M)	1790	G8Z 2G8
188	Lamy,Georgette (F)	1790	" "
189	Lamy,Lucie (F)	1790	" "
190	Lamy,Linda (F)	1790	" "
191	Morinville,Diane (F)	1790	" "
192	Vanasse,Madeleine(F)	1791	G8Z 2G9
193	Vanasse,Benoit (M)	1791	" "
194	Vanasse,Jean (M)	1791	" "
195	Brouillette,Nicole(F)	1792	G8Z 2K8
196	Brouillette,Gaétan(M)	1792	" "
197	Meyers,Jean (M)	1793	G8Z 2G9
198	Meyers,Ange-Aimée(F)	1793	" "
199	Meyers,Georges (M)	1793	" "
200	Mc.Kenzie,Marcel (M)	1808	G8Z 2G8
201	Mc.Kenzie,Jeannine(F)	1808	" "
202	Mc.Kenzie,Sylvie (F)	1808	" "
203	Mc.Kenzie,Normand(M)	1808	" "
204	Perreault,Pierrette(F)	1809	G8Z 2G9
205	Perreault,Jeannette(F)	"	" "
206	Cloutier,Jacques (M)	1810	G8Z 2G8
207	Cloutier,Lise (F)	1810	" "
208	Perreault,Louise(F)	1811	G8Z 2G9
209	Perreault,Michel(M)	1811	" "
210	Bellemare,Jean-Guy(M)	1816	G8Z 2G8
211	Asselin,Jean-Marc(m)	1817	G8Z 2G9
212	Asselin,Louise (F)	1817	" "
213	Bellemare,Gisèle (F)	1818	G8Z 2G8
214	Bellemare,Maryse (F)	1818	" "
215	Philibert,Pierre (M)	1818	" "
216	Neault,Christiane(F)	1818	" "
217	Asselin,Line (F)	1819	G8Z 2G9
218	Asselin,Yvette (F)	1819	" "
219	Asselin,Jean-Marie(M)	1819	" "
220	Germain,Reine (F)	1834	G8Z 2G8
221	Germain,Paul-Emile(m)	1834	" "
222	Pelletier,Laurier (M)	1835	G8Z 2G9
223	Pelletier,Jeannine(F)	1835	" "
224	Germain,Diane (F)	1836	G8Z 2G8
225	Germain,Benoit (M)	1836	" "
226	Poitras,Simone (F)	1837	G8Z 2G9
227	Poitras,Rolland (M)	1837	" "
228	Lemay,Hélène (F)	1737	
229	Lemay,Joachin (M)	1737	" "
230	Gélinas,Georgette(F)	1852	G8Z 2G8
231	Gélinas,Claude (M)	1854	" "
232	Tessier,Lucie (F)	1854	" "
233	Babineau,Marie (F)	1854A	" "
234	Bourque,Yves (M)	1855	G8Z 2G9
235	Grenier,Serge (M)	1855	" "
236	Giroux,Camille (F)	1870	G8Z 2G8
237	Giroux,Roger (M)	1870	" "
238	Groleau,Serge (M)	1871	G8Z 2G9
239	Groleau,Huguette (F)	1871	" "
240	Groleau,Jean-Guy (M)	1871	" "
241	Chevalier,Gema (F)	1872	G8Z 2G8

RURAL/RURALE			electoral district/circonscription		URBAN/URBAINE		
N°	page		TROIS-RIVIÈRES	Imprimerie Auger, Inc. 2830, ave St-Charles, Pointe-du-Lac, P.Q.	N°	page	
	N°	of/de			59	N° 2	of/de 2
polling division section de vote			certified certifié	signature(s)-enumerator(s) / signature(s)-recenseur(s)	polling division section de vote		

189293

F 303 **PRELIMINARY LIST OF ELECTORS**

8 5M-7-79

ELECTIONS CANADA

LISTE PRÉLIMINAIRE DES ÉLECTEURS

This list of qualified electors for the polling division number as set out below was prepared for use at the pending federal election from information obtained at the enumeration and has been certified by the signature(s) below as to completeness and correctness so far as is possible.

La présente constitue la liste des électeurs de la section de vote dont le numéro apparaît plus bas préparée en vue de l'élection fédérale en cours d'après les renseignements recueillis lors du recensement. Le(s) recenseur(s) y a(ont) apposé s(a)leur) signature, affirmant que cette liste est aussi complète et exacte que possible.

N°	
	De Ramesay
1	Massicotte,Jean-Claude (M)2018 G8Z2H7
2	Massicotte,Aline (F) 2018 G8Z2H7
3	Champagne,Diane (F) 2019 G8Z2H8
4	Champagne,Germain (M) 2019 G8Z2H8
5	Lefebvre,Paul (M) 2020 G8Z2H7
6	Carbonneau,Jean (M) 2021 G8Z2H8
7	Bettez,Lucie (F) 2021 G8Z2H8
8	Alarie,Jacqueline (F) 2053 G8Z2H8
9	Alarie,Andre (M)2053 G8Z2H8
10	Guillemette,Gaston (M) 2053 G8Z2H8
11	Balleux,Carmele (F) 2053 G8Z2H8
12	Veilleux,Alfred (M) 2054 G8Z2H7
13	Veilleux,Antoinette(F) 2054 G8Z2H7
14	Veilleux,Alain (M) 2054 G8Z2H7
15	Veilleux,Andre (M) 2054 G8Z2H7
16	Grimard,Nicole (F) 2055 G8Z2H8
17	Grimard,Rejean (m) 2055 G8Z2H8
18	Pepin,Geneva (F) 2056 G8Z2H7
19	Fortier,Alain (M) 2057 G8Z2H8
20	Fortier,Louis (M) 2057 G8Z2H8
21	Fortier,Real (M) 2057 G8Z2H8
22	Fortier,Julienne (F) 2057 G8Z2H8
23	Massicotte,Colombe (F) 2087 G8Z2H8
24	Massicotte,Richard (M) 2087 G8Z2H8
25	Robert,Normand (M) 2088 G8Z2H7
26	Robert,Renee (F) 2088 G8Z2H7
	Sinclair,Françoise (F) 2089 G8Z2H8 (27)
28	Robert,Manon (F) 2090 G8Z2H7
29	Robert,Gilbert (M) 2090 G8Z2H7
30	Thibeault,François (M) 2090 G8Z2H7
31	Robert,Line (f) 2090 G8Z2H7
32	Sills,Gisele (F) 2121 G8Z2H8
33	Sills,Philippe (M) 2121 G8Z2H8
34	Bourdeau,Denis (M) 2122 G8Z2H7
35	Bourdeau,Cecile (f) 2122 G8Z2H7
36	Beaulieu,Louise (F) 2123 G8Z2H8
37	Sills,Jean-Marie (M) 2123 G8Z2H8
38	Bourdeau,Henri (M) 2124 G8Z2H7
39	Bourdeau,Lucille (F) 2124 G8Z2H7
40	Bourdeau,Yves (M) 2124 G8Z2H7
41	Landry,Raynald (M) 2155 G8Z2H8
42	Landry,Nicole (F) 2155 G8Z2H8
43	Landry,Maurice (M) 2155 G8Z2H8
44	Houle,Pauline (F) 2155 G8Z2H8
45	Alarie,Jean-Gilles (M) 2156 G8Z2H7
46	Alarie,Marie-Marthe (F) 2156 G8Z2H7
47	Roy,Mde Real (F) 2157 G8Z2H8
48	Roy, Real (M) 2157 G8Z2H8
49	Bastarache,Maurice (M) 2158 G8Z2H7
50	Bastarache,Jacqueline(F) 2158G8Z2H7
51	Bastarache,Carol (M) 2158 G8Z2H7
52	Nowlan,Dorilla (F) 2159 G8Z2H8
53	Mathieu,Lise (F) 2189 G8Z2H8
54	Mathieu,Jean-Luc (M) 2189 G8Z2H8
55	Pelletier,Richard (M) 2190 G8Z2H7
56	Chevalier,Francine (F) 2191 G8Z2H8
57	Chevalier,Carole (F) 2191 G8Z2H8
58	Chevalier,Yves (M) 2191 G8Z2H8
59	Paillé,Normand (M) 2192apt 1 G8Z2H7
60	Gagnon,Micheline (F) 2192apt2 G8Z2H7
61	Soulard,Philippe (M) 2223 G8Z2H8
62	Soulard,Gracia (F) 2223 G8Z2H8
63	Morrisette,Elphege (M) 2224 G8Z2H7
64	Morrisette,Emelda (F) 2224 G8Z2H7
65	Lyonnais,Jean (M) 2225 G8Z2H8
66	Lyonnais,Jeannine (F) 2225 G8Z2H8
67	Lyonnais,Manon (F) 2225 G8Z2H8
68	Huot,Jacques (M) 2226 G8Z2H7
69	Huot,Lise (F) 2226 G8Z2H7
70	Huot,Ginette (F) 2226 G8Z2H7
71	Huot,Guilaine (F) 2226 G8Z2H7
72	Gervais,Madeleine (F) 2257 G8Z2H8
73	Mayrand,Jean-Yves (M) 2257 G8Z2H8
74	Dugré,Gisele (F) 2258 G8Z2H7
75	Schiltz,Normand (M) 2259 G8Z2H8
76	Schiltz,Francine (F) 2259 G8Z2H8
77	Grenier,Claudette (F) 2260 G8Z2H7
78	Lafontaine,Julienne (F)2292 G8Z2H7
79	Lafontaine,Clement (M)2292 G8Z2H7
80	Kegle,Pierre (M) 2293 G8Z2H8
81	Kegle,Raymonde (F) 2293 G8Z2H8
82	Lafontaine,Serge (M) 2294 G8Z2H7
83	Lafontaine,Nicole (F) 2294 G8Z2H7
84	Bistodeau,Alain (M) 2295 G8Z2H8
85	Bistodeau,Chantal (F) 2295 G8Z2H8
86	Perreault,Mireille (F)2325 G8Z2H8
87	Perreault,Michel (M) 2325 G8Z2H8
88	Milette,Yvon (M) 2326 G8Z2H7
89	Milette,Lisette (F) 2326 G8Z2H7
90	Boisvert,France (F)2326 s.s G8Z2H7
91	Perreault,Irene (F) 2327 G8Z2H8
92	Perreault,Gaston (M) 2327 G8Z2H8
93	Brousseau,Nicole (F) 2328 G8Z2H7
94	Rheault,François (M) 2328 G8Z2H7
95	Goudreault,Nathalie (F)2357 G8Z2H8
96	Goudreault,Helene (F) 2357 G8Z2H8
97	Goudreault,Jean (M) 2357 G8Z2H8
98	Goudreault,Jeanne (F) 2357 G8Z2H8
99	Diamond,Louise (F) 2359 G8Z2H8
100	St-Pierre,Gaston (M) 2360 G8Z2H7
101	St-Pierre,Solange (F) 2360 G8Z2H7
102	Goneau,François (M) 2361 G8Z2H8
103	Goudreault,Jocelyne (F)2361 G8Z2H8
104	Bourque,Aurele (M) 2362 G8Z2H7
105	Bourque,Yvette (F) 2362 G8Z2H7
106	Beland,Rene (M) 2394 G8Z2H7
107	Beland,Denise (F) 2394 G8Z2H7
108	Beland,Jean (M) 2394 G8Z2H7
109	Harnois,Paul-Emile (M)2395 G8Z2H8
110	Harnois,Therese (F) 2395 G8Z2H8
111	Guilbert,Louise (F) 2395-B G8Z2H8
112	Dauphin,Serge (M) 2395-B G8Z2H8
113	Forget,Marcel (M) 2396 G8Z2H7
114	Forget,Celine (F) 2396 G8Z2H7
115	Baribeau,Marie-Anna (F)2427 G8Z2H8
116	Baribeau,Andre (M) 2427 G8Z2H8
117	Dubois,François (M) 2428 G8Z2H7
118	Dubois,Therese (F) 2428 G8Z2H7
119	Drouin,Daniele (F) 2428 G8Z2H7
120	Dubois,René (M) 2428 G8Z2H7
121	Fortin,Jocelyne (F) 2429 G8Z2H8
122	Baribeau,Jean-Marie (M)2429 G8Z2H8
123	Trottier,France (M) 2430 G8Z2H7

RURAL/RURALE			electoral district/circonscription	URBAN/URBAINE	
N°	page		TROIS-RIVIÈRES	N° 60	page N° 9 of/de 3
	N°	of/de	certified certifié	signature(s)-enumerator(s) / signature(s)-recenseur(s)	
polling division section de vote			Julie Moreau	Paul Héroux	polling division section de vote

189294

F 303 **PRELIMINARY LIST OF ELECTORS**

8 5M-7-79

ELECTIONS CANADA

LISTE PRÉLIMINAIRE DES ÉLECTEURS

This list of qualified electors for the polling division number as set out below was prepared for use at the pending federal election from information obtained at the enumeration and has been certified by the signature(s) below as to completeness and correctness so far as is possible.

La présente constitue la liste des électeurs de la section de vote dont le numéro apparaît plus bas préparée en vue de l'élection fédérale en cours d'après les renseignements recueillis lors du recensement. Le(s) recenseur(s) y a(ont) apposé sa(leur) signature, affirmant que cette liste est aussi complète et exacte que possible.

N°	
	De Ramesay
124	Rouleau,Marie-Lyn (F)2430 G8Z2H7
125	Levasseur,Michel (M) 2459 G8Z2H8
126	Levasseur,Chantal (F) 2459 G8Z2H8
127	Levasseur,Lily (F) 2459 G8Z2H8
128	Trepanier,Helene (F) 2461 G8Z2H8
129	Treoanier,Clement (M) 2461 G8Z2H8
130	Hill,Normand (M) 2462 G8Z2H7
131	Hill,Rejeanne (F) 2462 G8Z2H7
132	Pothier,Louis (M) 2464 G8Z2H7
133	Pothier,Ginette (F) 2464 G8Z2H7
134	Dontigny,Suzanne (F) 2495 G8Z2H8
135	Dontigny,Jean-Marie (M)2495 G8Z2H8
136	Desilets,Madeleine (F)2496 G8Z2H7
137	Vigneault,Micheline (F)2496 G8Z2H7
138	Vigneault,Madeleine (F)2496 G8Z2H7
139	Dontigny,Rejean (M) 2497 G8Z2H8
140	Dontigny,Celine (F) 2497 G8Z2H8
141	Philibert,Jean-Francois(M)2498 2H7
142	Peterson,Sylvie (F) 2498 G8Z2H7
	Pelletier
143	Grenier,Gerard (M) 2018 G8Z2H1
144	Grenier,Liliane (F) 2018 G8Z2H1
145	Doucet,Sylvie (F) 2019 G8Z2H2
146	Doucet,Denis (M) 2019 G8Z2H2
147	Beaumier,Gerard (M) 2020 G8Z2H1
148	Beaumier,Liliane (F) 2020 G8Z2H1
149	Beauchesne,Andrée (F) 2021 G8Z2H2
150	Beauchesne,Gilles (M) 2021 G8Z2H2
151	Duquette,Luc (M) 2053 G8Z2H2
152	Giguere,Marie-Jeanne(F)2054 G8Z2H1
153	Lemay,Huguette (F) 2054 G8Z2H1
154	Lemay, Jean-Marie (M)2054 G8Z2H1
155	Jolin, Marie-Marthe(F)2055 G8Z2H2
156	Jolin,Yvon (M) 2055 G8Z2H2
157	Jolin,Denise (F) 2055 G8Z2H2
158	Giguere,Michel (M) 2056 G8Z2H1
159	Giguere,Bibiane (F) 2056 G8Z2H1
160	Dugré,Sylvie (F) 2087 G8Z2H2
161	Cyrenne,Jean-Paul(M)2087 G8Z2H2
162	Lemire,France (F) 2088 G8Z2H1
163	Lemire,René (M) 2088 G8Z2H1
164	Lemire,Jacqueline(F) 2088 G8Z2H1
165	Lemire,Maurice (M)2088 G8Z2H1
166	Girard,Lucinda (F) 2089 G8Z2H2
167	Girard,Maurice (M) 2089 G8Z2H2
168	Champagne,Normand(M) 2090 G8Z2H1
169	Champagne,Ghislaine(F) 2090 G8Z2H1
170	Gladu,Emile (M) 2121 G8Z2H2
171	Gladu,Louise (F) 2121 G8Z2H2
172	Prince,Claude (M) 2122 G8Z2H1
173	Prince,Francoise (F) 2122 G8Z2H1
174	Prince,Lise (F) 2122 G8Z2H1
175	Bedard,Jeanne-D'arc(F)2123 G8Z2H2
176	Bedard,Albert (M) 2123 G8Z2H2
177	Prince,Daniel (M) 2124 G8Z2H1
178	Prince,Francoise(F) 2124 G8Z2H1
179	Massicotte,Gaetan(M) 2155 G8Z2H2
180	Massicotte,Ginette(F) 2155 G8Z2H2
181	ouellette,Claude (M)2156 G8Z2H1
182	Laperriere,Jean(M) 2157 G8Z2H2
183	Laperriere,Yvette(F)2157 G8Z2H2
184	Laperriere,Jerome (M) 2157 G8Z2H2
185	Poitras,Pauline(F) 2158 G8Z2H1
186	Poitras,Roger (M) 2158 G8Z2H1
187	Crepin,Michel (M) 2189 G8Z2H2
188	Grepin,Joane (F) 2189 G8Z2H2
189	Dubord,Andre (M) 2190 G8Z2H1
190	Dubord,Rose-Aimé(F) 2190 G8Z2H1
191	Arsenault,Jeannine(F)2192 G8Z2H1
192	Landry,Rosaire (M) 2191 G8Z2H2
193	Landry,Rose-Alma(F) 2191 G8Z2H2
194	Trempe,Charles (M) 2223 G8Z2H2
195	Davidson,Léo (M) 2224 G8Z2H1
196	Davidson,Marie-Rose(F)2224 G8Z2H1
197	Pellerin,Lisette(F) 2225 G8Z2H2
198	Pellerin,Real (M) 2225 G8Z2H2
199	Davidson,René (M) 2226 G8Z2H1
200	Davidson,Sylvie (F) 2226 G8Z2H1
201	Veillette,Claude (M) 2257 G8Z2H2
202	Veillette,Micheline(F)2257 G8Z2H2
203	Bertrand,Laurent (M) 2258 G8Z2H1
204	Bertrand,Claire (F) 2258 G8Z2H1
205	Bertrand,Yves (M) 2258 G8Z2H1
206	Heroux,Monique (F) 2259 G8Z2H2
207	Heroux,Marcel (M) 2259 G8Z2H2
208	Boulanger,Serge (M) 2260 G8Z2H1
209	Boulanger,Lise (F) 2260 G8Z2H1
210	Julien,René, (M) 2291 G8Z2H2
211	Julien,Celine (F) 2291 G8Z2H2
212	Marchand,Jean-Baptiste(M)2292 G8Z2H1
213	Marchand,Marie-Jeanne(F)2292 G8Z2H1
214	Marchand,Marie-Laure(F)2292 G8Z2H1
215	Boisvert,Gerard (M) 2293 G8Z2H2
216	Boisvert,Chantale (F) 2293 G8Z2H2
217	Boisvert,Angele (F) 2293 G8Z2H2
218	Guillemette,Pierre(M)2294 G8Z2H1
219	Beaudet,Jocelyne (F) 2294 G8Z2H1
220	Martin,Murielle (F) 2325 G8Z2H2
221	Martin,Pierre (M) 2325 G8Z2H2
222	Gelinas,Jean (M) 2326 G8Z2H1
223	Bellerive,GelinasHelene(F)2326 G8Z2H1
224	Couture,Therese (F) 2327 G8Z2H2
225	Couture,Sylvain (M) 2327 G8Z2H2
226	Thibeault,Clement(M) 2328 G8Z2H1
227	Thibeault,Line (F) 2328 G8Z2H1
228	Toupin,Pierre (M) 2359 G8Z2H2
229	Guignard,Sylvain(M) 2359 G8Z2H2
230	Guignard,Therese(F) 2359 G8Z2H2
231	Guignard,Jean-Louis(M)2359 G8Z2H2
232	Beland,Claudette (F) 2361 G8Z2H2
233	Beland,Jean-Louis(M)2361 G8Z2H2
234	Baribeau,Aline (F) 2393 G8Z2H2
235	Alarie,Roger (M) 2394 G8Z2H1
236	Jutras,Denis (M) 2395 G8Z2H2
237	St-Germain,Fernande(F)2395 G8Z2H2
238	Berthiaume,François(M)2396 G8Z2H1
239	Berthiaume,Francoise(F)2396 G8Z2H1
240	Guimond,Fernande(F) 2427 G8Z2H2
241	Guimond,France (M) 2427 G8Z2H2
242	Drouin,Yvette (F) 2428 G8Z2H1
243	Groleau,Alain (M) 2429 G8Z2H2

RURAL/RURALE			electoral district/circonscription	URBAN/URBAINE	
N°	page		TROIS-RIVIERES	N° 60	page N° 2 of/de 3
	N°	of/de	certified certifié signature(s)-enumerator(s) / signature(s)-recenseur(s)		
polling division section de vote			Julie Makan	polling division section de vote	

189295

F 303 **PRELIMINARY LIST OF ELECTORS**

8 5M-7-79

ELECTIONS CANADA

LISTE PRÉLIMINAIRE DES ÉLECTEURS

This list of qualified electors for the polling division number as set out below was prepared for use at the pending federal election from information obtained at the enumeration and has been certified by the signature(s) below as to completeness and correctness so far as is possible.

La présente constitue la liste des électeurs de la section de vote dont le numéro apparaît plus bas préparée en vue de l'élection fédérale en cours d'après les renseignements recueillis lors du recensement. Le(s) recenseur(s) y a(ont) apposé sa(leur) signature, affirmant que cette liste est aussi complète et exacte que possible.

N°		N°	
	Pelletier		
244	Groleau,Colette (F) 2429 G8Z2H2		
245	Groleau,Marcel(M) 2429 G8Z2H2		
246	Lapointe,Francine(F) 2430 G8Z2H1		
247	Brouillette,Gilles(M) 2430 G8Z2H1		
248	Raymond,Irene (F) 2461 G8Z2H2		
249	Martel,Jules (M) 2462 G8Z2H1		
250	Martel,Louise (F) 2462 G8Z2H1		
251	Raymond,Celine (F) 2463 G8Z2H2		
252	Doucet,Roger (M) 2463 G8Z2H2		
253	Bistodeau,Danielle(F) 2464 G8Z2H1		
254	Bistodeau,Daniel (M) 2464 G8Z2H1		
255	Piché,Gaetan (M) 2495 G8Z2H2		
256	Piché,Francine (F) 2495 G8Z2H2		
257	Lacombe,René (M) 2496 G8Z2H1		
258	Lacombe,Gisele (F) 2496 G8Z2H1		
259	Vigneault,Jacques(M) 2497 G8Z2H2		
260	Vigneault,Claire (F) 2497 G8Z2H2		
261	Vigneault,Joan (F) 2497 G8Z2H2		
262	Bell,Henry (M) 2498 G8Z2H1		
263	Paquin,Gisele (F) 2498 G8Z2H1		
264	OUELLETTE, Nicole (F) 2156 G8Z2H1		
265	BASTIEN, Guylaine (F) 2395 A G8Z2H2		

Imprimerie Auger, Inc.
2830, ave St-Charles, Pointe-du-Lac, P.Q.

RURAL/RURALE			electoral district/circonscription	URBAN/URBAINE		
N°	page		Trois-Rivières	N°	page	
	N°	of/de		60	N° 3	of/de 3
polling division section de vote			certified certifié / signature(s)-enumerator(s) / signature(s)-recenseur(s)	polling division section de vote		

F 303

8 5M-7-79

PRELIMINARY LIST OF ELECTORS

ELECTIONS CANADA

189296

LISTE PRÉLIMINAIRE DES ÉLECTEURS

This list of qualified electors for the polling division number as set out below was prepared for use at the pending federal election from information obtained at the enumeration and has been certified by the signature(s) below as to completeness and correctness so far as is possible.

La présente constitue la liste des électeurs de la section de vote dont le numéro apparaît plus bas préparée en vue de l'élection fédérale en cours d'après les renseignements recueillis lors du recensement. Le(s) recenseur(s) y a(ont) apposé sa(leur) signature, affirmant que cette liste est aussi complète et exacte que possible.

GUIMONT

N°			
1	Moreau, Archille (M)	2020	G8Z2J6
2	Moreau, Jacqueline (F)	2020	
3	Moreau, Luc (M)	2020	
4	Laramée, Monique (F)	2021	G8Z2J7
5	Desjardins, Luc (M)	2022	G8Z2J6
6	Boucher,Essiambre, Hélène (F)	2023	G8Z2J7
7	Durand, André (M)	2049	G8Z2J7
8	Durand, Marjolaine (F)	2049	
9	St-Pierre, Claude (M)	2051	G8Z2J7
10	St-Pierre, Danielle (F)	2051	
11	Tremblay, Michel (M)	2052	G8Z2J6
12	Tremblay, Louise (F)	2052	
13	Laurin, Pauline (F)	2054	G8Z2J6
14	Laurin, Jean (M)	2054	
15	Laurin, Louise (F)	2054	
16	Gaudreau, Jean-Yves (M)	2085	G8Z2J7
17	Gaudreau, Lise (F)	2085	
18	Lafontaine, Roger (M)	2087	G8Z2J7
19	Lafontaine, Pierrette(F)	2087	
20	Dubois, André (M)	2088	G8Z2J6
21	Dubois, Madeleine (F)	2088	
22	Michaud, Roger (M)	2090	G8Z2J6
23	Michaud, Lise (F)	2090	
24	Michaud, Mario (M)	2090	
25	Paquin, Roger (M)	2120	G8Z2J6
26	Paquin, Cécile (F)	2120	
27	Paquin, Lyne (F)	2120	
28	Laviolette, Gilles (M)	2121	G8Z2J7
29	Laviolette, Diane (F)	2121	
30	Beaudette, Jacques (M)	2122	G8Z2J6
31	Beaudette, Lisette (F)	2122	
32	Laviolette, Paul (M)	2123	G8Z2J7
33	Laviolette, Blanche (F)	2123	
34	Girard, Jacques (M)	2155	G8Z2J7
35	Richard, Guylaine (F)	2155	
36	Dubord , Jean-Paul (M)	2156	G8Z2J6
37	Dubord, Hortense (F)	2156	
38	Dubord, Pierre (M)	2156	
39	Montplaisir, Denis (M)	2157	G8Z2J7
40	Montplaisir, Lucie (F)	2157	
41	Tourigny, Florence (F)	2158	G8Z2J6
42	Bouchard, Diane (F)	2189	G8Z2J7
43	Brouillette, Yves (M)	2190	G8Z2J6
44	Cossette, Odette (F)	2190	
45	Brouillette, Gilles (M)	2190	
46	Cossette, Danielle (F)	2190	
47	Bouchard, Sylvain (M)	2191	G8Z2J7
48	Bouchard, Thérèse (F)	2191	
49	Bouchard, Armand (M)	2191	
50	Boucher, Guy (M)	2192	G8Z2J6
51	Boucher, Fernande (F)	2192	
52	Marechal, Michel (M)	2223	G8Z2J7
53	Marechal, Denise (F)	2223	
54	Masson, Camille (M)	2224	G8Z2J6
55	Masson, Auréa (F)	2224	
56	St-Pierre, Lucinda (F)	2225	G8Z2J7
57	Bourassa, Doris (F)	2225	
58	Bourassa, Paul-André (M)	2225	
59	Tousignant, Gilles (M)	2226	G8Z2J6
60	Tousignant, Ginette D.(F)	2226	
61	Ruest, Hector (M)	2257	G8Z2J7
62	Ruest, Claudette (F)	2257	
63	Doucet,Désilets, Réjeanne (F)	2258	G8Z2J6
64	Désilets, André (M)	2258	
65	Désilets, Pierre (M)	2258	
66	Lebel, Fernand (M)	2259	G8Z2J7
67	Lebel, Janine (F)	2259	
68	Lebel, Eric (M)	2259	
69	Lebel, Dominique (F)	2259	
70	Cossette, Michel (M)	2260	G8Z2J6
71	Cossette, Monique (F)	2260	
72	Cossette, René (M)	2260	
73	Landry, Roger (M)	2292	G8Z2J6
74	Landry, Fernande (F)	2292	
75	Landry, Normand (M)	2292	
76	Godin, Denis (M)	2292A	G8Z2J6
77	Godin, Vivian (F)	2292A	
78	Nault, Guylaine (F)	2293	G8Z2J7
79	Frigon, René (M)	2293	
80	Soulard, Florian (M)	2294	G8Z2J6
81	Soulard, Charlotte (F)	2294	
82	Soulard, Louise (F)	2294	
83	Thériault, Gérard (M)	2295	G8Z2J7
84	Thériault, Rolande (F)	2295	
85	Thériault, Renée (F)	2295	
86	Thériault, Guy (M)	2295	
87	Lemire, Roland (M)	2324	G8Z2J6
88	Doucet, Guy (M)	2324	
89	Doucet, Ginette (F)	2324	
90	Lemire, Virginie (F)	2324	
91	Alarie, Lynda (F)	2324	
92	Lavoie, Eric (M)	2324	
93	Frigon, Roger (M)	2325	G8Z2J7
94	Frigon, Hélène (F)	2325	
95	Provencher, Margot (F)	2326	G8Z2J6
96	Cyrenne, Lise (F)	2326	
97	Lambert, Claude (M)	2327	G8Z2J7
98	Lambert, Jeannine (F)	2327	
99	Lambert, Michel (M)	2327	
100	Bourassa, Julien (M)	2357	G8Z2J7
101	Bourassa, Céline (F)	2357	
102	Mailly, Géatan (M)	2358	G8Z2J6
103	Mailly, Nicole (F)	2358	
104	Bourassa, Luc (M)	2359	G8Z2J7
105	Lafrenière, Sylvie (F)#1	2360	G8Z2J6
106	Bouchard, Linda (F) #2	2360	
107	Champagne, Jacques (M)	2393	G8Z2J7
108	Champagne, Lauréa (F)	2393	
109	Champagne, Anne (F)	2393	
110	Chamberland, Lucien (M)	2394	G8Z2J6
111	Chamberland,Jacqueline(F)	2394	
112	Peterson, André (M)	2395	G8Z2J7
113	Peterson, Michelle (F)	2395	
114	Vachon, Jean-Paul (M)	2395	
115	Gervais, Marcelle (F)	2396	G8Z2J6
116	Boulard, Jacques (M)	2427	G8Z2J7
117	Boulard, Luce (F)	2427	
118	Boulard, Carole (F)	2427	
119	Boulard, Pierre (M)	2427	
120	Grimard, Michel (M)	2428	G8Z2J6
121	Grimard, Rita (F)	2428	
122	Pronovost, Denis (M)	2429	G8Z2J7

RURAL/RURALE			URBAN/URBAINE
N°	page N°	of/de	N° 61
polling division / section de vote			page N° 1 of/de 2

electoral district/circonscription: Trois-Rivières

certified / certifié

signature(s)-enumerator(s) / signature(s)-recenseur(s)

Lise Houle

polling division / section de vote

F 303 **PRELIMINARY LIST OF ELECTORS**

8 5M-7-79

ELECTIONS CANADA

·189297

LISTE PRÉLIMINAIRE DES ÉLECTEURS

This list of qualified electors for the polling division number as set out below was prepared for use at the pending federal election from information obtained at the enumeration and has been certified by the signature(s) below as to completeness and correctness so far as is possible.

La présente constitue la liste des électeurs de la section de vote dont le numéro apparaît plus bas préparée en vue de l'élection fédérale en cours d'après les renseignements recueillis lors du recensement. Le(s) recenseur(s) y a(ont) apposé sa(leur) signature, affirmant que cette liste est aussi complète et exacte que possible.

N°			
	GUIMONT		
123	Pronovost, Marielle (F)	2429	G8Z2J7
124	Morand, Fernand (M)	2430	G8Z2J6
125	Morand, Jeannine (F)	2430	
126	Gauthier, Jocelyne (F)	2459	G8Z2J7
127	Héroux, Hélène (F)	2459A	G8Z2J7
128	Héroux, Gilles (M)	2461	G8Z2J7
129	Héroux, Sylvie (F)	2461	
130	Derouyn, Réal (M)	2462	G8Z2J6
131	Derouyn, Antoinette (F)	2462	
132	Derouyn, Claude (F)	2462	
133	Poulin, Richard (M)	2464	G8Z2J6
134	Houle, Christiane (F)	2464	
135	Dupont, Pierre (M)	2495	G8Z2J7
136	Dupont, Micheline (F)	2495	
137	Frenette, Robert (M)	2496#1	G8Z2J6
138	Frenette, Louisette (F)	2496#1	
139	Frenette, Lorraine (F)	2496#2	
140	Savard, Serge (M)	2496#2	
141	Lafrance, Bernardin (M)	2496#3	
142	Lafrance, Yvette (F)	2496#3	
143	Bergeron, Rénald (M)	2497	G8Z2J7
144	Turenne, Louise (F)	2497	
	PERE DANIEL		
145	Charbonneau, Robert (M)	2020	G8Z2K5
146	Charbonneau,Pierrette(F)	2020	
147	Héroux,Marie-Blanche(F)	2022	G8Z2K5
148	Sévigny, Jacques (M)	2054	G8Z2K5
149	Sévigny, Réjeanne (F)	2054	
150	Boisjoli, Jean (M)	2086	G8Z2K5
151	Girard, Thérèse (F)	2086	
152	Lang, Andrée (F)	2088	G8Z2K5
153	Kennedy, Patricia (F)	2088	
154	Frenette, Raymond (M)	2120	G8Z2K5
155	Frenette, Gisèle (F)	2120	
156	Thibeault, Gilles (M)	2122	G8Z2K5
157	Thibeault, Renée (F)	2122	
158	Charpentier, Marc (M)	2156	G8Z2K5
159	Guimond, Danielle (F)	2156	
160	Descoteaux, Emile (M)	2158	G8Z2K5
161	Descoteaux, Suzanne (F)	2158	
162	Bouchard, Marcel (M)	2190	G8Z2K5
163	Bouchard, Dolorès (F)	2190	
164	Bouchard, Yves (M)	2190	
165	Bouchard, Pierre (M)	2190	
166	Blais, Réjean (M)	2192	G8Z2K5
167	Blais, Jocelyne (F)	2192	
168	Comeau, Roger (M)	2224	G8Z2K5
169	Comeau, Louise (F)	2224	
170	Comeau, Luc (M)	2224	
171	Bédard, Rachel (F)	2226	G8Z2K5
172	Crête, Germaine (F)	2292	G8Z2K5
173	Donaldson,Jean-Paul (M)	2294	G8Z2K5
174	Donaldson,Jocelyne (F)	2294	
175	Lahaye, Louis (M)	2324	G8Z2K5
176	Lahaye, Liliane (F)	2324	
177	Béliveau, Bruno (M)	2324	
178	Labarre, Lucinda (F)	2324	
179	Massicotte, Rosette (F)	2324	
180	Panneton, Catherine (F)	2324	
181	Bernier, Jeannine (F)	2326	G8Z2K5
182	Jobin, Jacqueline (F)	2326	
183	Lefebvre, Mance (F)	2326	
184	Thiffeault, Rollande (F)	2326	
185	Carbonneau, Marcel (M)	2354	G8Z2K5
186	Carbonneau, Yolande (F)	2354	
187	Carbonneau, Denise (F)	2354	
188	Côté, Jean-Donat (M)	2354	
189	Bellemare, Daniel (M)	2356	G8Z2K5
190	Bellemare, Olivine (F)	2356	
191	Boulard, Francoise (F)	2394	G8Z2K5
192	Boulard, Pierre (M)	2394	
193	Boulard, Paul (M)	2394	
194	Trahan, Michel (M)	2396	G8Z2K5
195	Trahan, Louise (F)	2396	
196	Corbin, André (M)	2426	G8Z2K5
197	Corbin, Yvette (F)	2426	
198	Corbin, Nicole (F)	2426	
199	Corbin, Yves (M)	2426	
200	Manseau, Yvon (M)	2428	G8Z2K5
201	Manseau, Carole (F)	2428	
202	Hubert, Edmond (M)	2460	G8Z2K5
203	Hubert, Yvette (F)	2460	
204	Hubert, Michel (M)	2460	
205	Pagé, Jean (M)	2462	G8Z2K5
206	Pagé, Denise (F)	2462	
207	Leroux, Marcel (M)	2496	G8Z2K5
208	Leroux, Lili (F)	2496	
209	Turcotte, Lionel (M)	2498	G8Z2K5
210	Turcotte, Rose-Aimée (F)	2498	
211	Turcotte, Louise (F)	2498	

Imprimerie Auger, Inc.
2830, ave St-Charles, Pointe-du-Lac, P.Q.

RURAL/RURALE			electoral district/circonscription	URBAN/URBAINE		
N°	page		Trois-Rivières	N°	page	
	N°	of/de		61	N° 2	of/de 2
polling division section de vote			certified certifié signature(s)-enumerator(s) / signature(s)-recenseur(s)	polling division section de vote		

189298

F 303 **PRELIMINARY LIST OF ELECTORS**

8 5M-7-79

ELECTIONS CANADA

LISTE PRÉLIMINAIRE DES ÉLECTEURS

This list of qualified electors for the polling division number as set out below was prepared for use at the pending federal election from information obtained at the enumeration and has been certified by the signature(s) below as to completeness and correctness so far as is possible.

La présente constitue la liste des électeurs de la section de vote dont le numéro apparaît plus bas préparée en vue de l'élection fédérale en cours d'après les renseignements recueillis lors du recensement. Le(s) recenseur(s) y a(ont) apposé sa(leur) signature, affirmant que cette liste est aussi complète et exacte que possible.

N°	LA JONQUIERE		
1	RICARD, Carole (F)	2020	G8Z2L3
2	RICARD, Jacqueline (F)	2020	G8Z2L3
3	RICARD, Yvon (M)	2020	G8Z2L3
4	COTE, Lise (F)	2023	G8Z2L4
5	COTE, Michel (M)	2023	G8Z2L4
6	MAILHOT, Angèle (F)	2052	G8Z2L3
7	MAILHOT, JEAN-Paul (M)	2052	G8Z2L3
8	NADEAU, Bernadin (M)	2054	G8Z2L3
9	NADEAU, Marie-Aimée (F)	2054	G8Z 2L3
10	LEBEL, Carmen (F)	2055	G8Z2L4
11	LEBEL, Jean-Paul (M)	2055	G8Z2L4
12	PAGE, Liliane Philibert (F)	2057	""
13	PAGE, Luc (M)	2057	G8Z2L4
14	LAJOIE, Jean-Jacques (M)	2086	G8Z2L3
15	LAJOIE, Mariette (F)	2086	G8Z2L3
16	LAJOIE, Mario (M)	2086	G8Z2L3
17	FEX, Diane Roy (F)	2087	G8Z2L4
18	FEX, Suzanne (F)	2087	G8Z2L4
19	FEX, Wilfrid (M)	2087	G8Z2L4
20	TURCOTTE, Denise Dubois (F)	2088	G8Z2L3
21	DUBOIS, Robert (M)	2088	G8Z2L3
22	ROY, Louisia (F)	2089	G8Z2L4
23	TRAHAN, Eugette(F) #1	2120	G8Z2L3
24	TRAHAN, Jacques(M) #1	2120	G8Z2L3
25	TRAHAN, Jacques Jr (M) #1	2120	""
26	TRAHAN, Pierre (M) #1	2120	G8Z2L3
27	BELANGER, Mario(M) #2	2120	G8Z2L3
28	GERVAIS, Sylvie(F) #2	2120	G8Z2L3
29	BERGERON, Hélène(F) #3	2120	G8Z2L3
30	DUCHESNE, Bernard(M) #3	2120	G8Z2L3
31	COMEAU, Denise (F)	2121	G8Z2L4
32	MAILHOT, Gaston (M)	2121	G8Z2L4
33	LETOURNEAU, Gérard (M)	2123	G8Z2L4
34	LETOURNEAU, Monique(F)	2123	G8Z2L4
35	LETOURNEAU, Suzanne(F)	2123	G8Z2L4
36	GODON, Robert (M)	2155	G8Z2L4
37	GODON, Sylvain (M)	2155	G8Z2L4
38	GODON, Yvette (F)	2155	G8Z2L4
39	BALLEUX, Michel (M)	2156	G8Z2L3
40	DUPONT, Carole (F)	2156	G8Z2L3
41	MILOT, Ginette (F)	2157	G8Z2L4
42	MILOT, Pierre (M)	2157	G8Z2L4
43	BALLEUX, Fernande (F)	2158	G8Z2L3
44	BALLEUX, Jean-Paul (M)	2158	G8Z2L3
45	BALLEUX, Johanne (F)	2158	G8Z2L3
46	LAMIRANDE, Benoît (M)	2189	G8Z2L4
47	LAMIRANDE, Sylvie (F)	2189	G8Z2L4
48	RICARD, Yves (M)	2189	G8Z2L4
49	LEMIEUX, Danielle (F)	2190	G8Z2L3
50	NEVEU, Paul (M)	2190	G8Z2L3
51	Jean, Doris (F)	2191	G8Z2L4
52	JEAN, René (M)	2191	G8Z2L4
53	LAPRISE, Germain (M)	2192	G8Z2L3
54	LAPRISE, Jean (M)	2192	G8Z2L3
55	LAPRISE, Micheline (F)	2192	G8Z2L3
56	CORMIER, Denis (M)	2223	G8Z2L4
57	CORMIER, NIcole (F)	2223	G8Z2L4
58	MONGRAIN, Eric (M)	2224	G8Z2L3
59	MONGRAIN, Roger (M)	2224	G8Z2L3
60	Mongrain, Simone (F)	2224	G8Z2L3
61	JACOB, Denis (M)	2225	G8Z2L4
62	JACOB, Irène (F)	2225	G8Z2L4
63	VINCENT, Adrienne (F)	2226	G8Z2L3
64	VINCENT, Roland (M)	2226	G8Z2L3
65	MARTIN, Michel (M)	2256	G8Z2L3
66	MARTIN, Nicole (F)	2256	G8Z2L3
67	HENAULT, Claude (M)	2257	G8Z2L4
68	HENAULT, Nicole (F)	2257	G8Z2L4
69	DESCHAMPS, Georgette (F)	2258	G8Z2L3
70	DESCHAMPS, Henri-Louis(M)	2258	G8Z2L3
71	PANNETON, Gilberte (F)	2259	G8Z2L4
72	PANNETON, Guy (M)	2259	G8Z2L4
73	BROUILLETTE, Gilles (M)	2292	G8Z2L3
74	BROUILLETTE, Guy (M)	2292	G8Z2L3
75	BROUILLETTE, Jean-Pierre(M)	2292	G8Z2L3
76	BROUILLETTE, Monique (F)	2292	G8Z2L3
77	BROUILLETTE, Robert (M)	2292	G8Z2L3
78	BROUILLETTE, Ninette(F)	2293	G8Z2L4
79	BROUILLETTE, Jean-Pierre(M)	2293	G8Z2L4
80	DES ROBERTS, Madeleine(F)	2294	G8Z2L3
81	DES ROBERTS, Wilfrid(M)	2294	G8Z2L3
82	LESAGE, Etienne (M)	2295	G8Z2L4
83	LESAGE, Hélène (F)	2295	G8Z2L4
84	LESAGE, Nathalie (F)	2295	G8Z2L4
85	ALARIE, Anita (F)	2324	G8Z2L3
86	ALARIE, Mario (M)	2324	G8Z2L3
87	ALARIE, Roch (M)	2324	G8Z2L3
88	MARTIN, Hervé (M)	2325	G8Z2L4
89	MARTIN, Thérèse (F)	2325	G8Z2L4
90	CARPENTIER, Louis (M)	2326	G8Z2L3
91	CARPENTIER, Lucie (F)	2326	G8Z2L3
92	BOISVERT, Aline (F)	2327	G8Z2L4
93	BOISVERT, Jacques (M)	2327	G8Z2L4
94	BERNARD, Richard (M)	2357	G8Z2L4
95	MARTIN, Lyne (F)	2357	G8Z2L4
96	ROBERT, Georgette (F)	2359	G8Z2L4
97	PICOTTE, Estelle (F)	2393	G8Z2L4
98	PICOTTE, Yolande (F)	2393	G8Z2L4
99	CYRENNE, George (M)	2394	G8Z2L3
100	DUBORD, Jérôme (M)	2394	G8Z2L3
101	DUBORD, Madeleine (F)	2394	G8Z2L3
102	BUSSIERES, Angèle (F)	2395	G8Z2L4
103	BUSSIERES, René (M)	2395	G8Z2L4
104	BUSSIERES, Renée (F)	2395	G8Z2L4
105	AUGER, Jocelyne (F)	2396	G8Z2L3
106	GERMAIN, Roger (M)	2396	G8Z2L3
107	CORRIVEAU, George (M) appl	2396	G8Z2L3
108	BOISVERT, Daniel (M)	2426	G8Z2L3
109	LETHIECQ, Suzanne (F)	2426	G8Z2L3
110	FOURNIER, Henriette (F)	2427	G8Z2L4
111	FOURNIER, Roland (M)	2427	G8Z2L4
112	DES ROBERTS, Charles (M)	2428	G8Z2L3
113	DES ROBERTS, Lise (F)	2428	G8Z2L3
114	DES ROBERTS, Lucie (F)	2428	G8Z2L3
115	DES ROBERTS, Sylvie (F)	2428	G8Z2L3
116	COSSETTE, Johanne (F)	2429	G8Z2L4
117	FOURNIER, Claude (M)	2429	G8Z2L4
118	POULIN, Pierre (M)	2460	G8Z2L3
119	RIOUX, Nancy (F)	2460	G8Z2L3
120	DUBOIS, Jean-Louis (M)	2461	G8Z2L4
121	DUBOIS, Louis (M)	2461	G8Z2L4
122	DUBOIS, Marie-Thérèse (F)	2461	G8Z2L4
123	BOISVERT, Martial (M)	2462	G8Z2L3

RURAL/RURALE — N° — page N° of/de

electoral district/circonscription: TROIS-RIVIERES

URBAN/URBAINE — N° 62 — page N° 1 of/de 3

polling division / section de vote

certified / certifié — signature(s)-enumerator(s) / signature(s)-recenseur(s): Gilbert Lefrançois | Rolande Grenier

F 303 PRELIMINARY LIST OF ELECTORS

8.5M-7-79

ELECTIONS CANADA

189299

LISTE PRÉLIMINAIRE DES ÉLECTEURS

This list of qualified electors for the polling division number as set out below was prepared for use at the pending federal election from information obtained at the enumeration and has been certified by the signature(s) below as to completeness and correctness so far as is possible.

La présente constitue la liste des électeurs de la section de vote dont le numéro apparaît plus bas préparée en vue de l'élection fédérale en cours d'après les renseignements recueillis lors du recensement. Le(s) recenseur(s) y a(ont) apposé sa(leur) signature, affirmant que cette liste est aussi complète et exacte que possible.

N°	Suite LA JONQUIERE		
124	BOISVERT, Mme Martial(F)	2462	G8Z2L3
125	CHAMBERLAND,Alfred (M)	2495	G8Z2L4
126	CHAMBERLAND,Germaine B.(F)	2495	""
127	BEAUDRY, Marie-Ange (F)	2496	G8Z2L3
128	LEBOEUF, Colette (F)	2498	G8Z2L3
	MARGUERITE D'YOUVILLE		
129	BELIVEAU, Louise (F)	2020	G8Z2L8
130	BELIVEAU, Roger (M)	2020	G8Z2L8
131	FAUCHER, Lise (F)	2022	G8Z2L8
132	DUPONT, Daniel (M)	2022	G8Z2L8
133	POITRAS, René (M)	2052	G8Z 2L8
134	POITRAS, Yvonne Plouffe(F)	2052	G8Z2L8
135	BOUFFARD, Mario (M)	2054	G8Z2L8
136	POITRAS, Francine (F)	2054	G8Z2L8
137	ROMPRE, Bernard (M)	2086	G8Z2L8
138	ROMPRE, Jean-Claude (M)	2086	G8Z2L8
139	ROMPRE, Thérèse (F)	2086	G8Z2L8
140	GIRARD, Charles E. (M)	2088	G8Z2L8
141	GIRARD, Lucienne (F)	2088	G8Z2L8
142	BELISLE,Clémence Jacob(F)	2120	G8Z2L8
143	BELISLE, François (M)	2120	G8Z2L8
144	BELISLE,Marie-Claude(F)	2120	G8Z2L8
145	BENOIT, Diane (F)	2122	G8Z2L8
146	DUBUC, Carole (F)	2156	G8Z2L8
147	DUBUC, Gilles (M)	2156	G8Z2L8
148	BLAIS, Manon (F)	2158	G8Z2L8
149	ROY, Sylvain (M)	2158	G8Z2L8
150	BERGERON, Yvon (M)	2190	G8Z2L8
151	GRIFFIN, Nicole (F)	2190	G8Z2L8
152	BOISVERT, Suzanne (F)	2192	G8Z2L8
153	BOISVERT, Viateur(M)	2192	G8Z2L8
154	GUILLEMETTE, Denis (M)	2224	G8Z2L8
155	GUILLEMETTE,Micheline(F)	2224	G8Z2L8
156	BELZIL, Gervais (M)	2226	G8Z2L8
157	BELZIL, Lucille (F)	2226	G8Z2L8
158	BEAUCHEMIN, Denis (M)	2256	G8Z2L8
159	BEAUCHEMIN, Gérard (M)	2256	G8Z2L8
160	BEAUCHEMIN, Jeannine(F)	2256	G8Z2L8
161	MAILHOT, Alfreda (F)	2256	G8Z2L8
162	BARBEAU, Luce (F)	2258	G8Z2L8
163	PANNETON, Marc (M)	2258	G8Z2L8
164	THOMAS, Bonnie (F)	2292	G8Z2L8
165	WICKENDEN, John (M)	2292	G8Z2L8
166	CAMIRAND, René (M)	2294	G8Z2L8
167	CAMIRAND,Francine Michel (F)	2294	""
168	MEUNIER, Mario (M)	2324	G8Z2L8
169	MEUNIER, Monique (F)	2324	G8Z2L8
170	RENAUD, Daniel (M)	2326	G8Z2L8
171	RENAUD, Lucie (F)	2326	G8Z2L8
172	MARCHAND, Lyne (F)	2354	G8Z2L8
173	BARAKETT, Jean (M)	2356	G8Z2L8
174	BARAKETT, Liette (F)	2356	G8Z2L8
175	BARAKETT, Roger (M)	2356	G8Z2L8
176	LAPOINTE, Nicole (F)	2394	G8Z2L8
177	LAPOINTE, Marcel (M)	2394	G8Z2L8
178	VANDAL, Grégoire (M)	2396	G8Z2L8
179	VANDAL, Louiselle (F)	2396	G8Z2L8
180	LANDRY, Gilles (M)	2426	G8Z2L8
181	LANDRY, Johanne (F)	2426	G8Z2L8
182	LANDRY, Luc (M)	2426	G8Z2L8
183	LANDRY, Lucienne (F)	2426	G8Z2L8
184	LANDRY, Paul (M)	2426	G8Z2L8
185	LANDRY,Paul-Emile (M)	2426	G8Z2L8
186	LANDRY, Sylvie (F)	2426	G8Z2L8
187	BERGERON, Daniel (M)	2428	G8Z2L8
188	DOUCET, Maryse (F)	2428	G8Z2L8
189	MARCOTTE, Luc (M)	2460	G8Z2L8
190	MARCOTTE, Mireille (F)	2460	G8Z2L8
191	MARCOTTE, Jean (M)	2462	G8Z2L8
192	MARCOTTE, Jeanne (F)	2462	G8Z2L8
193	MARCOTTE, Suzanne (F)	2462	G8Z2L8
194	Marcotte, Guy (M)	2462	G8Z2L8
195	POISSON, Clémence (F)	2496	G8Z2L8
196	POISSON, Guy (M)	2496	G8Z2L8
197	POISSON, Serge (M)	2496	G8Z2L8
	PAUL LEMOYNE		
198	LEMIRE, Monique (F)	3350	G8Z2W5
	PERE DANIEL		
199	CLOUTIER, Anita (F)	2021	G8Z2K6
200	CLOUTIER, Armand (M)	2021	G8Z2K6
201	RIVARD, Eugène (M)	app. 1 2021	G8Z2K6
202	RIVARD, Lise(F)	app. 1 2021	G8Z2K6
203	RIVARD, Marie-Anna(F)	app. 1 2021	""
204	CHARBONNEAU, Jeannine(F)	2053	G8Z2K6
205	CHARBONNEAU, Marcel (M)	2053	G8Z2K6
206	CYRENNE, Robert (M)	2055	G8Z2K6
207	PARE, Martine (F)	2055	G8Z2K6
208	LAROUCHE, François (M)	2087	G8Z2K6
209	LAROUCHE, Gaétane (F)	2087	G8Z2K6
210	LAROUCHE, Jacynthe (F)	2087	G8Z2K6
211	LAROUCHE, Marie-Claude(F)	2087	G8Z2K6
212	DE LA CHEVRAUTIERE, Manon (F)	2089	G8Z2K6
213	ST*MARTIN, Marcel (M)	2121	G8Z2K6
214	ST-MARTIN,Sylvie (F)	2121	G8Z2K6
215	ST-MARTIN,Thérèse (F)	2121	G8Z2K6
216	GAUTHIER, Lise (F)	2123	G8Z2K6
217	GAUTHIER, Mariette (F)	2123	G8Z2K6
218	BROUILLARD,Guylaine (F)	2155	G8Z2K6
219	BROUILLARD,Marguerite(F)	2155	G8Z2K6
220	BROUILLARD, Réjeanne (F)	2155	G8Z2K6
221	YONG, Jean-Jacques (M)	2155	G8Z2K6
222	GARCEAU, Alain (M)	2157	G8Z2K6
223	GARCEAU, RAYMONDE (F)	2157	G8Z2K6
224	GARCEAU, Roger (M)	2157	G8Z2K6
225	GARCEAU, Serge (M)	2157	G8Z2K6
226	MARTIN, Blanchette (F)	2189	G8Z2K6
227	MARTIN, Claude (M)	2189	G8Z2K6
228	MARTIN, Daniel (M)	2189	G8Z2K6
229	MARTIN, Francine (F)	2189	G8Z2K6
230	MARTIN, Léo (M)	2189	G8Z2K6
231	MARTIN, Pierre (M)	2189	G8Z2K6
232	DUHAIME, Hélène (F)	2191	G8Z2K6
233	DUHAIME, Jean-Jacques(M)	2191	G8Z2K6
234	HEROUX, Eliette (F)	2225	G8Z2K6
235	HEROUX, Germain (M)	2225	G8Z2K6

RURAL/RURALE — N° — page N° of/de — polling division section de vote

electoral district/circonscription: TROIS-RIVIERES

certified certifié — signature(s)-enumerator(s) / signature(s)-recenseur(s): Claudette Lepersonne — Rolande Gamard

URBAN/URBAINE — N° 62 — page N° 2 of/de 3 — polling division section de vote

189300

F 303 **PRELIMINARY LIST OF ELECTORS**

8 5M-7-79

ELECTIONS CANADA

LISTE PRÉLIMINAIRE DES ÉLECTEURS

This list of qualified electors for the polling division number as set out below was prepared for use at the pending federal election from information obtained at the enumeration and has been certified by the signature(s) below as to completeness and correctness so far as is possible.

La présente constitue la liste des électeurs de la section de vote dont le numéro apparaît plus bas préparée en vue de l'élection fédérale en cours d'après les renseignements recueillis lors du recensement. Le(s) recenseur(s) y a(ont) apposé sa(leur) signature, affirmant que cette liste est aussi complète et exacte que possible.

N°				N°
	SUITE PERE DANIEL			
236	HEROUX, Jean-François (M)	2225	G8Z2K6	
237	MAGNAN,Germaine(F(	2225 B	G8Z2K6	
238	MAGNAN,Rodolphe (M)	2225 B	G8Z2K6	
239	ADAM, Charles H. (M)	2257	G8Z2K6	
240	ADAM, Denise (F)	2257	G8Z2K6	
241	SAVARD, Claire (F) app.2	2257	G8Z2K6	
242	SAVARD, Jean (M) app.2	2257	G8Z2K6	
243	GAGNON,Jeanne D'Arc (F)	2293	G8Z2K6	
244	GAGNON, Lucien (M)	2293	G8Z2K6	
245	BEAUDIN, Claude (M)	2325	G8Z2K6	
246	CHAMPOUX, Guy (M)	2325	G8Z2K6	
247	CHAMPOUX, Pierrette(F)	2325	G8Z2K6	
248	PANNETON, Irène (F)	2327	G8Z2K6	
249	PINTAL, Louise (F)	2357	G8Z2K6	
250	PINTAL, Réal (M)	2357	G8Z2K6	
251	HEBERT, Armand (M)	2359	G8Z2K6	
252	HEBERT, Marthe (F)	2359	G8Z2K6	
253	HEBERT, Sylvie (F)	2359	G8Z2K6	
254	CHAMBERLAND,Georgette(F)	2393	G8Z2K6	
255	RENE, Adalbert (M)	2393	G8Z2K6	
256	BOISCLAIR, Lina (F)	2395	G8Z2K6	
257	DUHAIME, Fernand (M)	2395	G8Z2K6	
258	BOISCLAIR,Pierrette (F)	2397	G8Z2K6	
259	BOISCLAIR, Louis (M)	2397	G8Z2K6	
260	MAILHOT, Denis (M)	2397	G8Z2K6	
261	HEBERT, Line (F)	2427	G8Z2K6	
262	OUELLETTE, Alain (M)	2427	G8Z2K6	
263	TOURIGNY, Alain (M)	2429	G8Z2K6	
264	TOURIGNY, Irène (F)	2429	G8Z2K6	
265	TOURIGNY, Jacques (M)	2429	G8Z2K6	
266	LEMIRE, Johanne (F)	2459	G8Z2K6	
267	PROVENCHER, Alain (M)	2459	G8Z2K6	
268	DESY, Guylaine (F)	2461	G8Z2K6	
269	GOGUEN, Johnny (M)	2461	G8Z2K6	
270	GRENIER, Aline (F)	2495	G8Z2K6	
271	GRENIER, Fernand (M)	2495	G8Z2K6	
	ST-JOSEPH			
272	LEVESQUE, Clément (M)	3305	G8Z2X8	
273	LEVESQUE, Jeannine (F)	3305	G8Z2X8	
274	LEVESQUE, René (M)	3305	G8Z2X8	
275	LEVESQUE, Ronald (M)	3305	G8Z2X8	
276	BEAUREGARD, Denis (M)	3405	G8Z2Y1	
277	BEAUREGARD,Jocelyne (F)	3405	G8Z2Y1	
278	POIRIER, Edmonde (F)	3455	G8Z 2Y1	

Imprimerie Auger, Inc.
2830, ave St-Charles, Pointe-du-Lac, P.Q.

RURAL/RURALE			electoral district/circonscription	URBAN/URBAINE		
N°	page		TROIS-RIVIERES	N° 62	page	
	N°	of/de			N° 3	of/de 3
polling division section de vote			certified certifié signature(s)-enumerator(s) / signature(s)-recenseur(s) Claudette Lefrançois / Rolande Grenier	polling division section de vote		

F 303 PRELIMINARY LIST OF ELECTORS

8 5M-7-79

ELECTIONS CANADA

189301

LISTE PRÉLIMINAIRE DES ÉLECTEURS

This list of qualified electors for the polling division number as set out below was prepared for use at the pending federal election from information obtained at the enumeration and has been certified by the signature(s) below as to completeness and correctness so far as is possible.

La présente constitue la liste des électeurs de la section de vote dont le numéro apparaît plus bas préparée en vue de l'élection fédérale en cours d'après les renseignements recueillis lors du recensement. Le(s) recenseur(s) y a(ont) apposé sa(leur) signature, affirmant que cette liste est aussi complète et exacte que possible.

N°				
	Père Daniel.			
1	Gélinas Réjean	M	2519-	G8Z 2K7
2	Gélinas Gabrielle	F	2519	"
3	Noël Doris	F.	2521	G8Z 2K7
4	Prince Maurice	M.	2549	G8Z 2K7
5	Prince Georgette	F.	2549	G8Z 2K7
6	Prince Lucie	F.	2549	G8Z 2K7
7	Tousignant Suzanne	F.	2551	G8Z 2K7
8	Tousignant Julien	M.	2551	G8Z 2K7
9	Côté Denis	M.	2579	G8Z 2K7
10	Côté Héléna	F.	2579	"
11	Dupont Jean	M.	2581	"
12	Dupont Line	F.	2581	"
13	Dessureault Michel	M.	2609	"
14	Dessureault Louise	F.	2609	"
15	Milette Robert	M.	2611	"
16	Milette Jeannine	F.	2611	"
17	Milette Daniel	M.	2611	"
18	Marcouillier J.Paul	M.	2639	"
19	Marcouillier Hélène	F.	2639	"
20	Durand H-Paul	M.	2641	"
21	Durand Boivin Georgette	F.	2641	"
22	Lavoie Stanley	M.	2669	"
23	Lavoie Murielle	F.	2669	"
24	Lavoie Jacques	M.	2669	"
25	Dickinson Georges	M.	2671	"
26	Dickinson Lilianne	F.	2671	"
27	Côté Normand	M.	2699	"
28	Côté Gauvin Céline	F.	2699	"
29	Doyon Raymond	M.	2729	"
30	Gaulin Joyce	F.	2731	"
31	Newberry Thérèse	F.	2759	"
32	Newberre Ervin	M.	2759	"
33	Newberry Brian	M.	2759	"
34	Newberre Marc	M.	2759	"
35	Newberry Paul	M.	2759	"
36	Newberry Hélène	F.	2761	"
37	Labranche Pierre	M.	2761	"
38	Guy François	M.	2789	"
39	Guy Hélène	F.	2789	"
40	Guy Isabelle	F.	2789	"
41	Veilleux C.Edouard	M.	2791	"
42	Veilleux Laure	F.	2791	"
43	Milette Louise	F.	2819-A	"
	De La Jonquière.			
44	Champoux Pierre	M.	2520	G8Z 2L6
45	Meunier Diane	F.	2520	"
46	Morin J-Paul	M.	2522	"
47	Morin Nicole	F.	2522	"
48	Dupont Jean	M.	2550	"
49	Dupont Thérèse	F.	2550	"
50	Dupont Yves	M.	2550	"
51	Dupont Gérard	M.	2550	"
52	Abbot Réjean	M.	2552	"
53	Abbot Francine	F.	2552	"
54	Dufresne Claude	M.	2580	"
55	Dufresne Francoise	F.	2580	"
56	Dufresne Jacques	M.	2580	"
57	Dufresne Daniel	M.	2580	"
58	Giroux Georges	M.	2582	"
59	Giroux Laurette	F.	2582	"
60	Laganière Alain	M.	2610	G8Z 2L6
61	Laganière Monique	F.	2610	G8Z 2L6
62	Laganière Guy	M.	2610	"
63	Laganière Louise	F.	2610	"
64	Laganière Micheline	F.	2612	"
65	Laganière Pierre	M.	2612	"
66	Lafontaine Guy	M.	2640 A	"
67	Cinq Mars Denis	M.	2640	"
68	Cinq Mars Carole	F.	2640	"
69	Guilbert Normand	M.	2642	"
70	Guilbert Louise	F.	2642	"
71	Gendron Carmen	F.	2670	"
72	Gendron Clément	M.	2670	"
73	Gendron Madeleine	F.	2670	"
74	Turcotte Pierre	M.	2672	"
75	Turcotte France	F.	2672	"
76	Gélinas Bertrand	M.	2700	"
77	Gélinas Chantale	F.	2700	"
78	Boisvert Gérald.	M.	2702	"
79	Boisvert Gisèle	F.	2702	"
80	Gervais Réjean	M.	2730	"
81	Beauchemin Sylvie	F.	2730	"
82	Clément Gérald	M.	2732	"
83	Clément Solange	F.	2732	"
84	Piché Gilles	M.	2760	"
85	Piché Daniel	M.	2760	"
86	Latour Paul	M.	2762	"
87	Latour Laurette	F.	2762	"
88	Latour Carmen	F.	2762	"
89	Vallée Pierre	M.	2790	"
90	Vallée Johanne	F.	2790	"
91	Drouin Sylvie	F.	2790	"
92	Normandin Johanne	F.	2790	"
93	Normandeau Roger	M.	2820	"
94	Normandeau Thérèse	F.	2820	"
	De La Jonquière			
95	Brûlé Réjean	M.	2519	G8Z 2L5
96	Brûlé-Clermont Marg	F.	2519	"
97	Brûlé Lionel	M.	2519	"
98	Cloutier Jacques	M.	2549	"
99	Cloutier Marielle	F.	2549	"
100	Paquette Bruno	M.	2551	"
101	Paquette Jeannine	F.	2551	"
102	Poitras Roland	M.	2579	"
103	Poitras Gertrude	F.	2579	"
104	Caron Claude	M.	2581ap2	"
105	Buellette St-Onge Yvette	F	2609	"
106	Villemure André	M.	2639	G8Z 2L5
107	Villemure Claude	M.	2639	"
108	Villemure-B-Blanche	F.	2639	"
109	Cloutier Robert	M.	2641	"
110	Villemure-C-Lise	F.	2641	"
111	Bellefeuille Thérèse	F.	2643	"
112	McDonald Robert	M.	2669	"
113	McDonald Monique	F.	2669	"
114	Pépin Gaston	M.	2671	"
115	Pepin Eva	F.	2671	"
116	MélançonH-Paul	M.	2699	"
117	Mélançon Louise	F.	2699	"
118	Trempe Clément	M.	2701	"
119	Trempe Rolande	F.	2701	"

RURAL/RURALE

N° page N° of/de

polling division / section de vote

electoral district/circonscription: Trois-Rivieres.

certified / certifié

signature(s) enumerator(s) / signature(s) recenseur(s)

URBAN/URBAINE

N° 63 page N° 1 of/de 2

polling division / section de vote

189302

F 303 **PRELIMINARY LIST OF ELECTORS**

8 5M-7-79

ELECTIONS CANADA

LISTE PRÉLIMINAIRE DES ÉLECTEURS

This list of qualified electors for the polling division number as set out below was prepared for use at the pending federal election from information obtained at the enumeration and has been certified by the signature(s) below as to completeness and correctness so far as is possible.

La présente constitue la liste des électeurs de la section de vote dont le numéro apparaît plus bas préparée en vue de l'élection fédérale en cours d'après les renseignements recueillis lors du recensement. Le(s) recenseur(s) y a(ont) apposé salleur) signature, affirmant que cette liste est aussi complète et exacte que possible.

N°				
	De La Jonquière			
120	Deshaies Marc	M.	2729	G8Z 2L5
121	Deshaies Jean Gilles	M.	2729	"
122	Deshaies Cécile	F.	2729	"
123	Gélinas Jean Luc	M.	2731	"
124	Doyon Micheline	F.	2731	"
125	Dubuc Diane	F.	2759	"
126	Robert Roger	M.	2759	"
127	Robert Pierrette	F.	2759	"
128	Desbiens Rosaire	M.	2761	"
129	Svatopluk Kopal	M.	2789	"
130	Bonin Claude	M.	2791	"
131	Durand Danielle	F.	2791	"
132	Bélisle Claude	M.	2821-1	"
133	Bélisle Carmen	F.	2821-1	"
134	Trudel J-Marie	M.	2821-2	"
135	Trudel Jacqueline	F.	2821-2	"
136	Marchand Hélène	F.	2821-3	"
137	Bélisle Marc	M.	2821-1B	"
138	Dupont Jocelyne	F.	2821-1B	"
	St-Jude.			
139	Gaudet Rose	F.	3455	G8Z 3A6
	Marguerite D'youville			
140	Verrette Gérard	M.	2520	G8Z 2L9
141	Verrette Gertrude	F.	2520	"
142	Verrette Marie.	F.	2520	"
143	Morin Yves	M.	2550	"
144	Morin Eva	F.	2550	"
145	Blanchette Maurice	M.	2552	"
146	Blanchette Lucie.	F.	2552	"
147	Coutu J.Louis	M.	2580	"
148	Ferron M-Jeanne	F.	2580	"
149	Coutu Nicole	F.	2580	"
150	Paillé André	M.	2582	"
151	Paillé Danny	M.	2582	"
152	Paillé Denise	F.	2582	"
153	Lemieux Gaêtan	M.	2610	"
154	Lemieux C-Sylvie	F.	2610	"
155	Chabot L-Georges	M.	2612	"
156	Chabot Thérèse	F.	2612	"
157	Chabot Denise	F.	2612	"
158	Laroche René	M.	2640	"
159	Laroche Colette	F.	2640	"
160	René Marcel	M.	2640	"
161	Laroche Léo	M.	2642	"
162	Laroche B.Aurore	F.	2642	"
163	Côté Michel	M	2670	"
164	Côté M.Louise	F.	2670	"
165	Côté Constant	M.	2672	"
166	Côté Rita	F.	2672	"
167	Côté Chantal	F.	2672	"
168	Rochefort Mario	M.	2700	"
169	Rochefort Simonne	F.	2700	"
170	Jourdain Guy	M.	2702	"
171	Jourdain Sylvie	F.	2702	"
172	Michel André	M.	2730	"
173	Moquain J.Louis	M.	2732	"
174	Moquain Suzie	F.	2732	"
175	Courteau J-Marie	M.	2760	"
176	Courteau Alain	M.	2760	"

N°				
	Marguerite D'yville			
177	Chandonet Annette	F.	2760	G8Z 2L9
178	Goudreau Robert	M.	2762	"
179	Goudreau Nicole	F.	2762	"
180	Groleau Gilbert	M.	2790	"
181	Groleau Patrick	M.	2790	"
182	Groleau Pierrette	F.	2790	"
183	Filion Gino	M.	2790	"
184	Jolin Michel	M.	2792	"
185	Gilbert Lucie	F.	2792	"
186	Côté Gérard	M.	2820	"
187	Côté Mario	M.	2820	"
188	Côté Gisèle	F.	2820	"
	St- Joseph.			
189	Grenier Jacques	M.	3450	G8Z 2X9
190	Grenier Gaêtanne	F.	3450	"

Imprimerie Auger, Inc.
2830, ave St-Charles, Pointe-du-Lac, P.Q.

RURAL/RURALE			electoral district/circonscription	URBAN/URBAINE		
N°	page		Trois-Rivières	N° 63	page	
	N°	of/de			N° 2	of/de 2
polling division section de vote			certified certifié / signature(s)-enumerator(s) / signature(s)-recenseur(s)	polling division section de vote		

189303

F 303 **PRELIMINARY LIST OF ELECTORS**

8 SM - 79

ELECTIONS CANADA

LISTE PRÉLIMINAIRE DES ÉLECTEURS

This list of qualified electors for the polling division number as set out below was prepared for use at the pending federal election from information obtained at the enumeration and has been certified by the signature(s) below as to completeness and correctness so far as is possible.

La présente constitue la liste des électeurs de la section de vote dont le numéro apparaît plus bas préparée en vue de l'élection fédérale en cours d'après les renseignements recueillis lors du recensement. Le(s) recenseur(s) y a(ont) apposé sa(leur) signature, affirmant que cette liste est aussi complète et exacte que possible.

N°			
	De Ramesay		
1	Parenteau Jeanne D'Arc (F)	2519	G8Z 2H9
2	Racette Charles-Henri (M)	2521	
3	Racette Monique (F)	2521	
4	Rivard Claude (M)	2549	
5	Rivard Guylaine (F)	2549	
6	Rivard Madeleine (F)	2549	
7	Rivard Richard (M)	2549	
8	Rivard Jean-Guy (M)	2551	
9	Rivard Lucienne (F)	2551	
10	Roy Sylvie (F)	2551	
11	Levasseur Clémente (F)	2579	
12	Levasseur Marcel (M)	2579	
13	Genest Lise (F)	2581	
14	Genest Marie-Claude (F)	2581	
15	Pothier Gustave (M)	2609	
16	Bourassa Martin (M)	2611	
17	Bourassa Michel (M)	2611	
18	Périgny Michelle (F)	2611	
19	Chauvette Jacques (M)	2637	
20	St-Yves Ginette (F)	2637	
21	Bilodeau Lemieux Germaine (F)	2639	
22	Thibeault Lucien (M)	2641	
23	Webb Manon (F)	2641	
24	Arbour Monique (F)	2669	
25	Arbour Robert (M)	2669	
26	Dubord Fernand (M)	2671	
27	Dubord Jacqueline (F)	2671	
28	Dubord Michel (M)	2671	
29	Lefebvre Alphonse (M)	2699	
30	Lefebvre Jeanne (F)	2699	
31	Lefebvre Raymond (M)	2699	
32	Boucher Joanne (F)	2701	
33	Pelletier Alain (M)	2701	
34	Rousseau France (F)	2729	
35	Rousseau Louise (F)	2729	
36	Rousseau René (M)	2729	
37	Laliberté Joanne (F)	2731	
38	Bellerose Chantal (F)	2759	
39	Bellerose Jacques (M)	2759	
40	Bellerose Monique (F)	2759	
41	Plante Ginette (F)	2761	
42	Laverdière Serge (M)	2761	
43	Bédard Florence (F)	2789	app.1
44	Doucet Marie (F)	2789	app.2
45	Bédard Noëlla (F)	2791	
46	Bédard Raymond (M)	2791	
47	Bédard Sylvain (M)	2791	
48	Diamond Claude (M)	2819	
49	Diamond Colette (F)	2819	
50	Diamond Roger (M)	2819	
51	Lacombe Carmen (F)	2821	
52	Lacombe Gilles (M)	2821	
53	Lacombe Josée (F)	2821	
	Guimond		
54	Lacourse Rita (F)	2519	G8Z 2J8
55	Lacourse Rosaire (M)	2519	
56	Régis Ghislaine (F)	2520	G8Z 2J9
57	Poirier Catherine (F)	2521	G8Z 2J8
58	Beaudoin Solange (F)	2521	
59	Sanscartier Line (F)	2522	G8Z 2J9
60	Sanscartier Mario (M)	2522	G8Z 2J9
61	Carrier Bruno (M)	2549	G8Z 2J8
62	Carrier Gilberte (F)	2549	
63	Desjardins Jacqueline (F)	2550	G8Z 2J9
64	Desjardins Renald (M)	2550	
65	Gosselin Elaine (F)	2551	G8Z 2J8
66	Nadeau Claude (M)	2551	
67	Belhumeur Michel (M)	2552	G8Z 2J9
68	Trépanier Chantal (F)	2552	
69	Lamy Urgel (M)	2579	G8Z 2J8
70	Lessard Pauline (F)	2579	
71	Blais Christian (M)	2580	G8Z 2J9
72	Blais Gilles (M)	2580	
73	Blais Lise (F)	2580	
74	Lacoursière Joanne (F)	2581	G8Z 2J8
75	Lamy François (M)	2581	
76	Giguère Réal (M)	2582	G8Z 2J9
77	Guimond Carole (F)	2582	
78	Grimard Henri (M)	2609	G8Z 2J8
79	Grimard Jean (M)	2609	
80	Grimard Linda (F)	2609	
81	Grimard Rolande (F)	2609	
82	Béchard Jeanne D'Arc (F)	2610	G8Z 2J9
83	Béchard Roger (M)	2610	
84	Baribeau Jean-Guy (M)	2611	
85	Baribeau Manon (F)	2611	
86	Béchard Larocque Pierrette (F)	2612	
87	Larocque Michel (M)	2612	
88	Pellerin Bernard (M)	2639	G8Z 2J8
89	Pellerin Claudette (F)	2639	
90	Grenon Monique (F)	2640	G8Z 2J9
91	Cloutier Gilles (M)	2641	G8Z 2J8
92	Cloutier Lise (F)	2641	
93	Thiffeault Carmen (F)	2642	G8Z 2J9
94	Thiffeault Jean-Claude (M)	2642	
95	Messier Claude (M)	2669	G8Z 2J8
96	Morin Alain (M)	2669	
97	Morin Julie (F)	2669	
98	Morin Roger (M)	2669	
99	Bérubé Gisèle (F)	2670	G8Z 2J9
100	Lefrançois Claudette (F)	2671	G8Z 2J8
101	Lefrançois Denis (M)	2671	
102	Deshaies Lyne (F)	2672	G8Z 2J9
103	Boulanger Ida (F)	2699	G8Z 2J8
104	Boulanger Lionel (M)	2699	
105	Goneau Guy (M)	2700	G8Z 2J9
106	Goneau Raymonde (F)	2700	
107	Houle Danielle (F)	2701	G8Z 2J8
108	Lafrenière Guy (M)	2701	
109	Bergeron Marcel (M)	2702	G8Z 2J9
110	Fortin Hélène (F)	2702	
111	Fortin Yves (M)	2702	
112	Turcotte Maurice (M)	2728	
113	Turcotte Raphaëlla (F)	2728	
114	Thibault Joanne (F)	2729	G8Z 2J8
115	Thibault Roger (M)	2729	
116	Côté Germain (M)	2730	G8Z 2J9
117	Côté Rose (F)	2730	
118	Doucet Rosaline (F)	2731	G8Z 2J8
119	Jacques Jocelyn (M)	2759	
120	Jacques Louisette (F)	2759	

RURAL/RURALE			URBAN/URBAINE		
N°	page		N°	page	
	N°	of/de	64	N° 1	of/de 3
polling division / section de vote			polling division / section de vote		

electoral district/circonscription: **Trois-Rivières**

certified / certifié — signature(s)-enumerator(s) / signature(s)-recenseur(s)

Ghislaine Mault | Luc Hétu

F 303 **PRELIMINARY LIST OF ELECTORS**

ELECTIONS CANADA

LISTE PRÉLIMINAIRE DES ÉLECTEURS

189304

This list of qualified electors for the polling division number as set out below was prepared for use at the pending federal election from information obtained at the enumeration and has been certified by the signature(s) below as to completeness and correctness so far as is possible

La présente constitue la liste des électeurs de la section de vote dont le numéro apparaît plus bas préparée en vue de l'élection fédérale en cours d'après les renseignements recueillis lors du recensement Le(s) recenseur(s) y a(ont) apposé sa(leur) signature, affirmant que cette liste est aussi complète et exacte que possible

N°			
	Guimond		
121	Jacques Sylvain (M)	2759	G8Z 2J8
122	Paquin Joanne (F)	2760	G8Z 2J9
123	Roy René (M)	2760	
124	Alain Béatrice (F)	2761	G8Z 2J8
125	Bourque Germain (M)	2762	G8Z 2J9
126	Bourque Josée (F)	2762	
127	C. Bourque Liliane (F)	2762	
128	Dion Martial (M)	2788	
129	Vachon Pierrette (F)	2789	app.1 G8Z 2J8
130	Caron Dany (M)	2789	app.2
131	Dargis Josée (F)	2789	app.2
132	Monfette Hélène (F)	2789	app.3
133	Tessier André (M)	2789	app.3
134	Laberre Diane (F)	2789	app.4
135	Légaré Michel (M)	2789	app.4
136	Régèle Frédéric (M)	2789	app.5
137	Sauvé Ginette (F)	2789	app.5
138	Gauthier Gisèle (F)	2789	app.6
139	Ouellette Sylvie (F)	2789	app.7
140	Précourt Eric (M)	2789	app.7
141	Bussières Yves (M)	2790	G8Z 2J9
142	Fong Shui Ying (F)	2792	
143	Fong William (M)	2792	
144	Langlois Renée (F)	2792	
145	Mongrain Jocelyn (M)	2792	
146	Lafontaine Guy (M)	2792	A
147	St-Onge Joanne (F)	2792	A
148	Ferron Conrad (M)	2819	G8Z 2J8
149	Ferron Hélène (F)	2819	
150	Coulombe Gilles (M)	2820	G8Z 2J9
151	Coulombe Jacqueline (F)	2820	
152	Nadeau Georges (M)	2821	G8Z 2J8
153	Nadeau Jeannine (F)	2821	
154	Mc Leod Tremblay Pierre (M)	2822	G8Z 2J9
155	Proteau Monique (F)	2822	
156	Proteau Normand (M)	2822	
157	Laroche Jeanne D'Arc (F)	2910	(1) G8Z 2K1
158	Robillard Benoit (M)	2910	app.1
159	Robillard Reno (M)	2910	app.1
160	Bergeron Renald (M)	2910	app.2
161	Boisvert Brigitte (F)	2910	app.3
162	Robert Denis (M)	2910	app.3
163	Champoux Guylaine (F)	2950	
164	Champoux Jean-Paul (M)	2950	
165	Champoux Marcelle (F)	2950	
166	Trottier Solange (F)	2952	
167	Babin Linne (F)	2970	
168	Lafleur Alain (M)	2970	
169	Lafleur Jean-Louis (M)	2972	
170	Lafleur Yvonne (F)	2972	
171	Comeau Carmen (F)	3002	G8Z 2R2
172	Gill Richard (M)	3002	
173	Héroux Danielle (F)	3030	G8Z 2K1
174	Chicoine Gilles (M)	3032	
175	Chicoine Josée (F)	3032	
176	Joubert Blanche (F)	3034	
177	Joubert Henriette (F)	3034	
178	Guy Claude (M)	3060	
179	Guy Hélène (F)	3060	
180	Guy Marie-Josée (F)	3060	

N°			
181	Giguère Nicholas (M)	3062	G8Z 2K1
182	Plante Giguère Suzanne (F)	3062	
183	Cossette Florent (M)	3090	
184	Cosette Juliette (F)	3090	
185	Desjardins Christiane (F)	3092	
186	Desjardins Jean-Pierre (M)	3092	
187	Lafleur Mario (M)	3120	
188	Lafleur Odette (F)	3120	
189	Dionne Gérard (M)	3122	
190	Masse Louise (F)	3122	
	Père Daniel		G8Z 2K8
191	Bellerive Henri-Paul (M)	2520	app.1
192	Bellerive Lorette (F)	2520	app.1
193	Pronovost Céline (F)	2520	app.2
194	Gauvin Anette (F)	2520	app.3
195	Gauvin Paul (M)	2520	app.3
196	Houde Thérèse (F)	2550	
197	Désilets Claude (M)	2552	
198	Gravel Lucie (F)	2552	
199	Hébert Nicole (F)	2552	A
200	Cormier Louise (F)	2580	
201	Jacobs Denis (M)	2582	
202	Jacobs Lise (F)	2582	
203	Jacobs Nicole (F)	2582	
204	Jacobs Robert (M)	2582	
205	Jacobs Yves (M)	2582	
206	Camirand Carole (F)	2610	
207	Camirand Pierre (M)	2610	
208	Laliberté Gaston (M)	2612	
209	Laliberté Suzanne (F)	2612	
210	Trépanier Joanne (F)	2640	
211	Hamelin Claude (M)	2642	
212	Lamarre Louise (F)	2642	
213	Fortin Georgette (F)	2670	
214	Fortin Lorenzo (M)	2670	
215	Soucy Bernadette (F)	2672	
216	Soucy Léo (M)	2672	
217	Hamel Cécile (F)	2700	
218	Tétrault Paul (M)	2700	
219	Hamel Rosa (F)	2702	
220	Montminy Raymond (M)	2702	
221	Gagnon Claude (M)	2730	
222	Gagnon Louise (F)	2730	
223	Gagnon Francine (F)	2732	
224	Gagnon Georges (M)	2732	
225	Gagnon Lucienne (F)	2732	
226	Barakett Eddy (M)	2760	
227	Barakett Joyce (F)	2760	
228	Barakett Lise (F)	2760	
229	Lefebvre Jacqueline (F)	2762	
230	Lefebvre Mario (M)	2762	
231	Lefebvre Pierre (M)	2762	
232	Lefebvre Yvon (M)	2762	
233	Lambert Harris (M)	2790	
234	Pelletier Joanne (F)	2790	
235	Desjardins Gilles (M)	2792	
236	Desjardins Jean-Luc (M)	2792	
237	Desjardins Lucie (F)	2792	
238	Desjardins Suzelle (F)	2792	
239	Paquin Eugène (M)	2820	

RURAL/RURALE			electoral district/circonscription	URBAN/URBAINE		
N°	page		TROIS-RIVIERES	N° 64	page	
	N°	of/de			N° 2	of/de 3
polling division section de vote			certified certifié — signature(s)-enumerator(s) / signature(s)-recenseur(s)	polling division section de vote		

189305

F 303 **PRELIMINARY LIST OF ELECTORS**

ELECTIONS CANADA

LISTE PRÉLIMINAIRE DES ÉLECTEURS

This list of qualified electors for the polling division number as set out below was prepared for use at the pending federal election from information obtained at the enumeration and has been certified by the signature(s) below as to completeness and correctness so far as is possible.

La présente constitue la liste des électeurs de la section de vote dont le numéro apparaît plus bas préparée en vue de l'élection fédérale en cours d'après les renseignements recueillis lors du recensement. Le(s) recenseur(s) y a(ont) apposé sa(leur) signature, affirmant que cette liste est aussi complète et exacte que possible.

N°				N°
	Père Daniel			
240	Paquin Jeannette (F)	2820	G8Z 2K8	
241	Dénommé François (M)	2822		
242	Dénommé Jeanne D'Arc (F)	2822		
243	Dénommé Maurice (M)	2822		
244	Dénommé Sylvie (F)	2822		
	St-Joseph			
245	Lemire Denise (F)	2926	G8Z 2X7	
246	Lemire Gilbert (M)	2926		
247	Toupin Jeaninne (F)	2926		
248	Lelaidier Diane (F)	2928		
	Ste-Marguerite			
249	Lebreton Georges (M)	3227	G8Z 1W4	
250	Lebreton Hervé (M)	3227		
251	Lebreton Marcel (M)	3227		
252	Lebreton Rose (F)	3227		
253	Thiffault Jacinthe (F)	3229		
254	Thiffault Madeleine (F)	3229		
255	Perreault Armand (M)	3247	G8Z 1W8	
256	Perreault Cécile (F)	3247		
257	Milette Hélène (F)	3255		
258	Milette Michel (M)	3255		
259	Bellemarre Marcel (M)	3257		

Imprimerie Auger, Inc.
2830, ave St-Charles, Pointe-du-Lac, P.Q.

RURAL/RURALE			electoral district/circonscription	URBAN/URBAINE		
N°	page		TROIS-RIVIERES	N° 64	page	
	N°	of/de			N° 3	of/de 3
polling division section de vote			certified certifié signature(s)-enumerator(s) / signature(s)-recenseur(s)	polling division section de vote		
			Ghislaine Neault / Luc Hébert			

189306

F 303 **PRELIMINARY LIST OF ELECTORS**

8 5M-7-79

ELECTIONS CANADA

LISTE PRÉLIMINAIRE DES ÉLECTEURS

This list of qualified electors for the polling division number as set out below was prepared for use at the pending federal election from information obtained at the enumeration and has been certified by the signature(s) below as to completeness and correctness so far as is possible.

La présente constitue la liste des électeurs de la section de vote dont le numéro apparaît plus bas préparée en vue de l'élection fédérale en cours d'après les renseignements recueillis lors du recensement. Le(s) recenseur(s) y a(ont) apposé sa(leur) signature, affirmant que cette liste est aussi complète et exacte que possible.

N°			
	DE RAMESAY		
I	Paquette, Marius (M)	2939	G8Z2JI
2	Robert, Raymonde (F)	2939	
3	Paquette, Chantale (F)	2939	
4	Leblanc, Martin (M)	294I	G8Z2JI
5	Turcotte, Connie (F)	294I	
6	Lacerte, Serge (M)	2967	G8Z2J2
7	Lacerte, Line (F)	2967	
8	Lacerte, Georgette (F)	2969	G8Z2J2
9	Bellemare, Yvon (M)	2999	G8Z2J2
Io	Bellemare, Lise (F)	2999	
II	Bertrand, Rosaire (M)	3029	G8Z2J2
I2	Bertrand, Gracia (F)	3029	
I3	Lacerte, Alain (M)	303I	G8Z2J2
I4	Gariepy, Linda (F)	303I	
I5	Holmes, Robert (M)	306I	G8Z2J2
I6	Holmes, Denise (F)	306I	
I7	Jacob, Michel (M)	3I28	G8Z2J3
I8	Jacob, Françoise (F)	3I28	
	(boul.) Normand		
I9	Broillette, Lionel (M)	2545	G8Z2G5
20	Brouillette, Thérèse (F)	2545	
2I	Brouillette, Johanne (F)	2545	
22	Brouillette, Josée-Lise (F)	2545	
23	Brouillette, Pierre (M)	2547	G8Z2G5
24	Lemire, Hélène (F)	2547	
25	Neault, Georges (M)	2555	G8Z2G5
26	Neault, Ghislaine (F)	2555	
27	Neault, Carmen (F)	2557	G8Z2G5
	STE-JEANNE D'ARC		
28	Lafrenière, Yvon (M)	2770	G8Z2Z2
29	Lafrenière, Lise (F)	2770	
30	Grenier, Marie-Ange (F)	278I	G8Z2Z3
3I	Grenier, Denise (F)	278I	
32	Godon, Johnny (M)	2782	G8Z2Z2
33	Godon, Réjeanne (F)	2782	
34	Laflamme, Philippe (M)	2783	G8Z2Z3
35	Laflamme, Marie-Rose (F)	2783	
36	Laflamme, Sylvie (F)	2783	
37	Renière, René (M)	2792	G8Z2Z2
38	Renière, Jean-Guy (M)	2792	
39	Renière, Robert (M)	2792	
40	Renière, Gaétanne (F)	2792	
4I	Renière, Jocelyne (F)	2792	
42	Bergeron, Gérard (M)	2807	G8Z2Z3
43	Bergeron, Marie-Paule (F)	2807	
44	Bergeron, Joyce (F)	2807	
45	Héroux, Marcel (M)	2808	G8Z2Z2
46	Héroux, Colette (F)	2808	
47	Massicotte, Dany (M)	2809	G8Z2Z3
48	Desmarais, Guylaine (F)	2809	
49	Gilbert, Lionel (M)	2824	G8ZPZ2
50	Gilbert, Daniel (M)	2824	
5I	Gilbert, Guylaine (F)	2824	
52	Lacerte, Carmen (F)	2825	G8Z2Z3
53	Lacerte, Colette (F)	2825	
54	Lacerte, Andrienne (F)	2825	
55	Guillemette, Lucien (M)	2852	G8Z2Z2
56	Guillemette, Marie-Ange (F)	2852	
57	Guillemette, Josette (F)	2852	
58	Paquin, Ghislain (M)	286I	G8Z2Z3
59	Paquin, Gilles (M)	286I	
60	Paquin, Henriette (F)	286I	
6I	Paquin, Michel (M)	2863	G8Z2Z3
62	Paquin, Danielle (F)	2863	
63	Desmarais, René (M)	2864	G8Z2Z2
64	Desmarais, Céline (F)	2864	
65	Lacourcière, Marcel (M)	2880	G8Z2Z2
66	Lacourciere, Eva (F)	2880	
	ST-ALPHONSE		
67	Godon, Rosaire (M)	2750	G8Z2Z8
68	Godon, Pauline (F)	2750	
69	Janvier, Emile (M)	2790	G8Z2Z8
70	Janvier, Michel (M)	2790	
71	Janvier, Adrienne (F)	2790	
72	Boisonneault, Graziella (F)	2790	
73	Bistodeau, Michel (M)	279I	G8Z2Z9
74	Bistodeau, Rachel (F)	279I#A	
75	Nadeau, Gaétan (M)	279I	
76	B.Nadeau, Lise (F)	279I	
77	Croteau, Eva (F)	2793	G8Z2Z9
78	Jacques, Christin (M)	2807	G8Z2Z9
79	Jacques, Irène (F)	2807	
80	Nadeau, Réjean (M)	2820	G8Z2Z8
8I	Nadeau, René (M)	2820	
82	Nadeau, Yvette (F)	2820	
83	Nadeau, Sylvie (F)	2820	
84	Nadeau, Pierre (M)	2825	G8Z2Z9
85	Nadeau, Johanne (F)	2825	
86	Dupuis, Maurice (M)	2843	G8Z2Z9
87	Dupuis, Ginette (F)	2843	
88	Dupuis, Linda (F)	2843	
89	Thibeault, Robert (M)	285I	G8Z2Z9
90	Thibeault, Normand (M)	285I	
9I	Thibeault, François (M)	285I	
92	Thibeault, Fernand (M)	285I	
93	Thibeault, Jacqueline (F)	285I	
94	Landry, Daniel (M)	2860	G8Z2Z8
95	Dubé, Jean (M)	2860	
96	Dubé, Iréne (F)	2860	
97	Landry, Lise (F)	2860	
98	Dubord, Johanne (F)	286I	G8Z2Z9
99	Dubord, Huguette (F)	286I	
I00	Paquin, Alphéda (F)	2890	G8Z2Z8
	ST-JOSEPH		
I0I	Gérard, Charles (M)	2824	G8Z2X5
I02	Gérard, René (M)	2824	
I03	Gérard, Emilienne (F)	2824	
I04	Poisson, Raynald (M)	2826	G8Z2X5
I05	Lamothe, Rosaire (M)	2836	G8Z2X5
I06	Lamothe, Marguerite (F)	2836	
I07	Lamothe, Germaine (F)	2836	
I08	Croteau, Marcel (M)	2840	G8Z2X5

RURAL/RURALE			electoral district/circonscription	URBAN/URBAINE		
N°	page N°	of/de	Trois_Rivières	N° 65	page N° 1	of/de 2
polling division section de vote			certified certifié Pierre Chs Roberts	signature(s)-enumerator(s)/signature(s)-recenseur(s) Mme Thérèse-Jeanne Marchand	polling division section de vote	

189307

F 303 **PRELIMINARY LIST OF ELECTORS**

8 5M-7-79

ELECTIONS CANADA

LISTE PRÉLIMINAIRE DES ÉLECTEURS

This list of qualified electors for the polling division number as set out below was prepared for use at the pending federal election from information obtained at the enumeration and has been certified by the signature(s) below as to completeness and correctness so far as is possible.

La présente constitue la liste des électeurs de la section de vote dont le numéro apparaît plus bas préparée en vue de l'élection fédérale en cours d'après les renseignements recueillis lors du recensement. Le(s) recenseur(s) y a(ont) apposé sa(leur) signature, affirmant que cette liste est aussi complète et exacte que possible.

N°			
I09	Morin, Michel(M)	2840	
II0	Chauvette, Welly(M)	2854	G8Z2X5
III	Chauvette, Marie-Paule(F)	2854	
II2	Laviolette, André(M)	2860	G8Z2X5
II3	Laviolette, Carmen(F)	2860	
II4	Guilbert, Yves(M)	2874	G8Z2X5
II5	Guilbert, Jacques(M)	2874	
II6	Guilbert, Monique(F)	2874	
II7	Guilbert, Louise(F)	2874	
II8	Côté, Gaétan(M)	2886	G8Z2X5
	ST-JUDE		
II9	Goulet, France(F)	276I	G8Z3A4
I20	Leblanc, Guylaine(F)	2763	G8Z3A4
I2I	Jacques, Brunette(F)	2765	G8Z3A4
I22	Bellemare, Lucie(F)	2765	
I23	Gagnon, Marc(M)	2773	G8Z3A4
I24	Normandin, André(M)	2773	
I25	Meunier, Pierre(M)	2789	G8Z3A4
I26	Meunier, Alexandre(M)	2789	
I27	Meunier, Cécile(F)	2789	
I28	Robert, Michel(M)	2865	G8Z3A4
I29	Robert, Nicole(F)	2865	
	STE-MARGUERITE		
I30	Aubry, Benoit(M)	30I4	G8ZIW4
J3I	Lagacé, Lucy(F)	30I4	
I32	Dubé, Paul-Emile(M)	3044	G8ZIW4
I33	Dubé, Marie-Louise(F)	3044	
I34	L'Heureux, Lorette(F)	3I07	G8ZIW5
I35	Regnière, André(M)	3I09	G8ZIW5
I36	Regnière, Johanne(F)	3I09	
I37	Mottard, Cécile(F)	3III	G8ZIW5
I38	Alarie, Claude(M)	3II3	G8ZIW5
I39	Blouin, Alcide(M)	3II3	
I40	Parent, Marcel(M)	3II5	G8ZIW5
I41	Lemire, Lucille(F)	3II5	
I42	Trottier, Carole(F)	3II7#A	G8ZIW5
I43	Beliveau, Jean(M)	3II7#B	G8ZIW5
I44	Géroux, René(M)	3I56	G8ZIW4
I45	Géroux, Marie-Claire(F)	3I56	
I46	Lacerte, Arthur(M)	3I72	G8ZIW4
I47	Gagnon, Rolande(F)	3I72	
I48	Lacerte, Georgette(F)	3I72	
I49	Dupont, Henri(M)	3I73	G8ZIW6
I50	Béland, René(M)	3I80	G8ZIW4
I5I	Lacerte, Pierrette(F)	3I82	G8ZIW4
I52	Blouin, Henri-Paul(M)	3I85	G8ZIW6
I53	Blouin, Valentine(F)	3I85	
I54	Lefevre, Daniel(M)	3I87	G8ZIW6
I55	Lord, Jean(M)	3I9I	G8ZIW6
I56	Lord, Claudette(F)	3I9I	
I57	Vigneault, René(M)	3I96	G8ZIW4
I58	Vigneault, Carole(F)	3I96	
I59	Nadeau, Jean-Paul(M)	3I98	G8ZIW4
I60	Nadeau, Denis(M)	3I98	
I6I	Nadeau, Pierrette(F)	3I98	
I62	N.Lacerte, Micheline(F)	3I99	G8ZIW6
I63	Nadeau, Marc-André(M)	3200	G8ZIW4
I64	Nadeau, Alain(M)	3200	
I65	Nadeau, William(M)	3200	
I66	Nadeau, Huguette(F)	3200	
I67	Nadeau, Ginette(F)	3200	
I68	Nadeau, Marcelle(F)	3200	
I69	Trudel, Marcel(M)	3202	G8ZIW4
I70	Trudel, Lorraine(F)	3202	
I7I	Grenier, Rénald(M)	3222	G8ZIW4
I72	Lagimoniere. Rachelle(F)	3240	G8ZIW4
I73	Vigneault, Pierre(M)	3250	G8ZIW4
I74	Vigneault, Nicole(F)	3250	
I75	Martin, Gilles(M)	3250	
I76	Martin, Simone(F)	3250	
I77	Laflamme, Mario(M)	3280	G8ZIW4
I78	Laflamme, Franco(M)	3280	
I79	Laflamme, Ernest(M)	3280	
I80	Dupuis, Jacqueline(F)	3280	
I8I	Laflamme, Ginette(F)	3280	
I82	Houle, Jean(M)	3300	G8ZIW4
I83	Chauvette, Armand(M)	3320	G8ZIW4
I84	Chauvette, Irene(F)	3320	
I85	Gélinas, Jacques(M)	3322	G8ZIW4
I86	Gélinas, Johanne(F)	3322	
I87	Gélinas, Yolande(F)	3322	
I88	Meunier, Hervé(M)	3350	G8ZIW4
I89	Héroux, Michel(M)	3352	G8ZIW4
I90	Héroux, Léo(M)	3352	
I9I	Héroux, Yolande(F)	3352	
I92	Parr, Jacques(M)	3358	G8ZIW4
I93	Chauvette, Marie(F)	3358	
I94	Veillette, Daniel(M)	3360	G8ZIW4
I95	Veillette, Lucie(F)	3360	
I96	Veillette, Rénald(M)	3400	G8ZIW4
I97	Veillette, Lisianne(F)	3400	
I98	Veillette, Claire(F)	3400	

Imprimerie Auger, Inc.
2830, ave St-Charles, Pointe-du-Lac, P.Q.

RURAL/RURALE			electoral district/circonscription	URBAN/URBAINE		
N°	page N°	of/de	Trois-Rivières	N° 65	page N° 2	of/de 2
polling division section de vote			certified certifié signature(s)-enumerator(s) / signature(s)-recenseur(s) Rosa Des Roberts / Marie-Jeanne Marchand	polling division section de vote		

189308

F 303 **PRELIMINARY LIST OF ELECTORS**

8 5M-7-79

ELECTIONS CANADA

LISTE PRÉLIMINAIRE DES ÉLECTEURS

This list of qualified electors for the polling division number as set out below was prepared for use at the pending federal election from information obtained at the enumeration and has been certified by the signature(s) below as to completeness and correctness so far as is possible.

La présente constitue la liste des électeurs de la section de vote dont le numéro apparaît plus bas préparée en vue de l'élection fédérale en cours d'après les renseignements recueillis lors du recensement. Le(s) recenseur(s) y a(ont) apposé sa(leur) signature, affirmant que cette liste est aussi complète et exacte que possible.

N°	RUE MARGUERITE D'YOUVILLE				
1	Isabelle, Serge	(M)	3000		G8Z-2M1
2	Isabelle, Alain	(M)	3000		" "
3	Isabelle, Lisette	(F)	3000		" "
4	Isabelle, Etienne	(M)	3000		" "
5	Roy, Serge	(M)	3002		" "
6	Gravel, Hélène	(F)	3030	#1	" "
7	Gravel, Jean	(M)	3030	#1	" "
8	Lanoie, Hélène	(F)	3030	#2	" "
9	Cloutier, Daniel	(M)	3030	#2	" "
10	Crête, Christiane	(F)	3060	#1	" "
11	Crête, Claude	(M)	3060	#1	" "
12	Crête, Josée	(F)	3060	#2	" "
13	Crête, Violette	(F)	3060	#2	" "
14	Crête, Robert	(M)	3060	#2	" "
15	Boudreau, Sylvie	(F)	3060	#3	" "
16	Robert, Daniel	(M)	3060	#3	" "
17	Tourigny, Christine	(F)	3090		" "
18	Tourigny, Suzanne	(F)	3090		" "
19	Tourigny, Jean-Marc	(M)	3090		" "
20	Tremblay, Angèle	(F)	3092		" "
21	Thibeault, Carole	(F)	3092		" "
22	Dugré, Johanne	(F)	3120	#1	" "
23	Dugré, Claude	(M)	3120	#1	" "
24	Lemay, Jacqueline	(F)	3120	#2	" "
25	Lemay, Gérard	(M)	3120	#2	" "
26	Bellemare, Danielle	(F)	3150		" "
27	Bellemare, Robert	(M)	3150		" "
28	Robidoux, Céline	(F)	3150		" "
29	Jumeau, Carol	(M)	3150		" "
30	Mailly, Francine	(F)	3180	#1	" "
31	Mailly, Nicole	(F)	3180	#1	" "
32	Mailly, Pierre	(M)	3180	#1	" "
33	Dupont, Micheline	(F)	3180	#2	" "
34	Dupont, Germain	(M)	3180	#2	" "
35	Tanguay, Diane	(F)	3180	#3	" "
36	Ricard, Rollande	(F)	3200		" "
37	Ricard, Clément	(M)	3200		" "
38	Vanlandeghem, Huguette		3200	#1	" "
39	Smith	(F)	3200	#2	" "
40	Héroux, Lucie	(F)	3202		" "
41	Moras, Jean	(M)	3202		" "
42	Tremblay, Lise	(F)	3202		" "
43	Tremblay, Anne	(F)	3202		" "
44	Tremblay, Pierre	(M)	3202		" "

	RUE PERE DANIEL				
45	Boulianne, Michel	(M)	2855	#1	G8Z-2K9
46	Turcotte, Sylvie	(F)	2855	#1	" "
47	Simard, Nicole	(F)	2855	#2	" "
48	Kègle, René	(M)	2855	#3	" "
49	Turcotte, Ginette	(F)	2855	#3	" "
50	Lebel, Cécile	(F)	2885		" "
51	Lebel, Raymond	(M)	2885		" "
52	Dubé, Berthe	(F)	2889		" "
53	Dubé, Louis-Georges	(M)	2889		" "
54	Sauvageau, Yolande	(F)	2915		" "
55	Sauvageau, Sylvain	(M)	2915		" "
56	Sauvageau, André	(M)	2915		" "
57	Sauvageau, Rosaire	(M)	2915		" "
58	Pronovost, Renée	(F)	2917		" "
59	Pronovost, Ginette	(F)	2917		" "
60	Pronovost, Marie	(F)	2917		G8Z-2K9
61	Ross, Joane	(F)	2945		" "
62	Beaudry, Alain	(M)	2945		" "
63	Caron, Claire	(F)	2955		" "
64	St-Louis, Raymond	(M)	2955		" "
65	Mongrain, Line	(F)	2963		" "
66	Turcotte, Normand	(M)	2963		" "
67	Laprise, Sylvie	(F)	2965		" "
68	Laprise, Jean-Paul	(M)	2965		" "
69	St-Pierre, Danielle	(F)	2975		" "
70	St-Pierre, Marc-André	(M)	2975		" "
71	Gélinas, Gabrielle	(F)	3005		" "
72	Chainé, Gérard	(M)	3005		" "
73	Gélinas, Danielle	(F)	3005		" "
74	Frigon, Paul-Emile	(M)	3005	#2	" "
75	Labarre, Denise	(F)	3035		" "
76	Labarre, Line	(F)	3035		" "
77	Labarre, Richard	(M)	3035	#1	" "
78	Lapointe, Henriette	(F)	3035	#2	" "
79	Lapointe, Léonard	(M)	3035	#2	" "
80	Francoeur, Sylvain	(M)	3035	#4	# "
81	Beauchênes, Huguette	(F)	3065	#1	" "
82	Beauchênes, Guylaine	(F)	3065	#1	" "
83	Beauchênes, Lucien Mme	(F)	3065	#1	" "
84	Tremblay, François	(M)	3065	#2	" "
85	Lafond, Sylvie	(F)	3065	#3	" "
86	Bareil, Michel	(M)	3065	#3	" "
87	Joubert, Marie-Claude	(F)	3105	#3	" "
88	Bruneau, François	(M)	3105	#3	" "
89	Goneau, Richard	(M)	3105	#4	" "
90	Francoeur, Ginette	(F)	3105	#6	" "
91	Blanchette, Gilbert	(M)	3105	#6	" "
92	Cloutier, Dorothée	(F)	3125	#1	" "
93	Bayette, Sylvie	(F)	3125	#2	" "
94	Ricard, Gilberte	(F)	3125	#3	" "
95	Marchand, Alexis	(M)	3125	#3	" "
96	Ducharme, Martine	(F)	3125	#4	" "
97	Ouellet, Michel	(M)	3125	#4	" "
98	Bordeleau, Alain Mme	(F)	3125	#5	" "
99	Bordeleau, Alain	(M)	3125	#5	" "
100	Francoeur, Daniel	(M)	3125	#6	" "
101	Buisson, Nancy	(F)	3135	#1	" "
102	Buisson, François	(M)	3135	#1	" "
103	Johnston, Lise	(F)	3135	#2	" "
104	Desmarais, Marguerite	(F)	3135	#3	" "
105	Desmarais, Edouard	(M)	3135	#3	" "
106	Bettez, Yolande	(F)	3135	#4	" "
107	Daneault, Fernand	(M)	3135	#4	" "

	PLACE BEAUDRY				
108	Brodeur, Micheline	(F)	3470		G8Z-2G9
109	Veillette, Jean-Pierre	(M)	3470	#1	" "
110	Pellerin, Christiane	(F)	3480		" "
111	Pellerin, Yves	(M)	3480	#1	" "
112	Richard, Lucie	(F)	3480	#2	" "
113	Morin, Pierre	(M)	3480	#2	" "
114	Bélanger, Yvette	(F)	3490		" "
115	Charland, Jean-Paul	(M)	3490		" "
116	Trépanier, Anny	(F)	3492		" "
117	Trépanier, Manon	(F)	3492		" "
118	Trépanier, Pierrette	(F)	3492		" "

RURAL/RURALE	electoral district/circonscription	URBAN/URBAINE
N° / page N° of/de	TROIS - RIVIERES.....	N° 66 / page N° 1 of/de 3
polling division / section de vote	certified / certifié signature(s)-enumerator(s) / signature(s)-recenseur(s)	polling division / section de vote

F 303

8 5M-7-79

PRELIMINARY LIST OF ELECTORS

ELECTIONS CANADA

LISTE PRÉLIMINAIRE DES ÉLECTEURS

189309

This list of qualified electors for the polling division number as set out below was prepared for use at the pending federal election from information obtained at the enumeration and has been certified by the signature(s) below as to completeness and correctness so far as is possible.

La présente constitue la liste des électeurs de la section de vote dont le numéro apparaît plus bas préparée en vue de l'élection fédérale en cours d'après les renseignements recueillis lors du recensement. Le(s) recenseur(s) y a(ont) apposé sa(leur) signature, affirmant que cette liste est aussi complète et exacte que possible.

N°	PLACE BEAUDRY				
119	Trépanier, François	(M)	3492	G8Z-2G9	
120	Trudel, Andrée	(F)	3500	"	"
121	Provencher, Marcel	(M)	3500	"	"
122	Gélinas, Hélène	(F)	3502	"	"
123	Plourde, Gérard	(M)	3504 #1	"	"
124	Boisvert, Louise	(F)	3520 #1	"	"
125	Toutant, Mariette	(F)	3520 #2	"	"
126	Lafrenière, Micheline	(F)	3520 #3	"	"
127	Morin, Claude	(M)	3520 #3	"	"
128	Desaulniers, Carmen	(F)	3520 #4	"	"
129	Lamy, Lucie	(F)	3520 #5	"	"
130	Boisvert, Lise	(F)	3520 #5	"	"
131	Marchand, Andrée	(F)	3570 #1	"	"
132	Dion, Francine	(F)	3570 #2	"	"
133	Lemay, Paul	(M)	3570 #3	"	"
134	Cochrane, Jacques Mme	(F)	3570 #4	"	"
135	Cochrane, Jacques	(M)	3570 #4	"	"
136	Verville, Jean	(M)	3570 #5	"	"
137	Wilson, Tommy	(M)	3570 #5	"	"
138	Pépin, Céline	(F)	3570 #6	"	"
139	Dubuc, Mario	(M)	3570 #6	"	"
140	Lebon, Micheline	(F)	3580 #1	"	"
141	Ashworth, Sally	(F)	3580 #2	"	"
142	Brodeur, Georgette	(F)	3580 #3	"	"
143	Vaugeois, Guylaine	(F)	3580 #4	"	"
144	Lord, Daniel Mme	(F)	3580 #5	"	"
145	Lord, Daniel	(M)	3580 #5	"	"
146	Cournoyer, Lyne	(F)	3580 #6	"	"
147	Bergeron, Marc	(M)	3580 #6	"	"
~~Milot, Guylaine~~					
148	Milot, Guylaine	(F)	3590 #1	"	"
149	Richer, Alain	(M)	3590 #1	"	"
150	Richer, Yves	(M)	3590 #1	"	"
151	Lemieux, Marguerite	(F)	3590 #2	"	"
152	Hally, John	(M)	3590 #4	"	"
153	Pinard, Marie-Andrée	(F)	3590 #5	"	"
154	Mc Murray, François	(M)	3590 #5	"	"
155	Allard, Micheline	(F)	3590 #6	"	"
156	St-Arnaud, Sylvie	(F)	3600 #1	"	"
157	Lemay, Claude	(M)	3600 #1	"	"
158	Lesage, Marie-Paule	(F)	3600 #3	"	"
159	Roy, Monique	(F)	3600 #4	"	"
160	Phaneuf, Alain	(M)	3600 #4	"	"
161	Bordeleau, Lyne	(F)	3600 #5	"	"
162	Gervais, Pierre Maurice		3600 #5	"	"
163	Jacob, Denise	(F)	3600 #6	"	"
~~164~~	~~Villeneuve, Jac~~				

N°	PLACE PHIL KIMBALL				
164	Eng, Mee Sham		3470 #1	G8Z-3B3	
165	Eng, Sun You	(F)	3470 #1	"	"
166	Eng, Kuo Kill		3470 #1	"	"
167	Eng, Suzan	(F)	3470 #1	"	"
168	Eng, Joanne	(F)	3470 #1	"	"
169	Brière, Josée	(F)	3470 #2	"	"
170	Brière, Johanne	(F)	3470 #2	"	"
171	Brière, Réjeanne	(F)	3470 #2	"	"
172	Brière, Gérard	(M)	3470 #2	"	"
173	Dupont, Hélène	(F)	3480 #1	"	"
174	Dupont, Pierrette	(F)	3480 #1	"	"
175	Francoeur, Dolorès	(F)	3480 #2	"	"
176	Francoeur, Albert	(M)	3480 #2	G8Z-3B3	
177	Boisvert, Michelle	(F)	3480 #3	"	"
178	Gauthier, Claudine	(F)	3490 #2	"	"
179	Lamy, René	(M)	3490 #2	"	"
180	Brodeur, Danielle	(F)	3490 #3	"	"
181	Allard, Serge	(M)	3490 #3	"	"
182	Duval, Louise	(F)	3490 #4	"	"
183	Duval, Jean-Claude	(M)	3490 #4	"	"
184	Desaulniers, Ginette	(F)	3500 #1	"	"
185	Boisvert, Yvon	(M)	3500 #1	"	"
186	Dubois, Robert	(M)	3500 #2	"	"
187	Drouin, Cécile	(F)	3500 #3	"	"
188	Desaulniers, Gislaine		3500 #4	"	"
189	Desaulniers, Luc	(M)	3500 #4	"	"
190	Lafond, Armande	(F)	3510	"	"
191	Lafond, Claude	(M)	3510	"	"
192	Labissonnière, Line	(F)	3514 #3	"	"
193	Dauphinais, Yves	(M)	3514 #3	"	"
194	Villeneuve, Jacques	(M)	3514 #4	"	"
195	Bourdon, Manon	(F)	3530	"	"
196	Emond, Nicole	(F)	3534 #3	"	"
197	Emond, Marcel	(M)	3534 #3	"	"
198	Lafontaine, Céline	(F)	3534 #4	"	"
199	Gauthier, Serge	(M)	3534 #4	"	"
200	Thibeault, Claire	(F)	3540	"	"
201	Bolduc, André	(M)	3540	"	"
202	Emond, Lucie	(F)	3554 #3	"	"
203	Coulombe, Hélène	(F)	3554 #4	"	"
204	Alarie, Francine	(F)	3560 #5	"	"
205	Jolin, Michel	(M)	3560 #5	"	"
206	Durand, Linda	(F)	3570 #3	"	"
207	Lefebvre, Normand	(M)	3570 #3	"	"
208	Kane, Hélène	(F)	3570 #4	"	"
209	Bouchard, Guylaine	(F)	3580 #1	"	"
210	Godin, Carole	(F)	3580 #3	"	"
211	Godin, Gaétan	(M)	3580 #3	"	"
212	Thériault, Claude	(M)	3580 #4	"	"
213	Gignac, Claudine	(F)	3600 #1	"	"
214	Demers, Pierre	(M)	3600 #1	"	"
215	Charland, Hélène	(F)	3600 #2	"	"
216	Charland, Hélène	(F)	3600 #2	"	"
217	Newbury, Linda	(F)	3600 #4	"	"
218	Pellerin, Michel	(M)	3600 #4	"	"
219	Pelletier, Marie	(F)	3600 #6	"	"
220	Bourque, Danielle	(F)	3620 #5	"	"
221	Bourque, Micheline	(F)	3620 #5	"	"
222	Bourque, Pierre	(M)	3620 #5	"	"
223	Bailey, Kathleen	(F)	3620 #6	"	"
224	Bailey, Gilberte	(F)	3620 #6	"	"
225	Perreault, Philippe	(M)	3620 #6	"	"
226	Harvey, Céline	(F)	3630 #1	"	"
227	Harvey, Guy	(M)	3630 #1	"	"
228	Noel, Danielle	(F)	3630#2	"	"
229	Jacob, Isabelle	(F)	3630 #2	"	"
230	Lepage, Denis	(M)	3630 #2	"	"
231	Girard, Marc André	(M)	3630 #2	"	"
232	Ducharme, Charles	(M)	3630 #3	"	"

N°	RUE ST - JUDE				
233	Lacerte, Denise	(F)	3330 #1	G8Z-3A5	
234	Lacerte, Jacques	(M)	3330 #1	"	"

RURAL/RURALE

N° | page | N° | of/de

polling division / section de vote

electoral district/circonscription: TROIS - RIVIERES

certified / certifié — signature(s)-enumerator(s) / signature(s)-recenseur(s): Claude Voisin | Francine Tremblay

URBAN/URBAINE

N° 66 | page N° 2 of/de 3

polling division / section de vote

189310

F 303 **PRELIMINARY LIST OF ELECTORS**

8 5M-7-79

ELECTIONS CANADA

LISTE PRÉLIMINAIRE DES ÉLECTEURS

This list of qualified electors for the polling division number as set out below was prepared for use at the pending federal election from information obtained at the enumeration and has been certified by the signature(s) below as to completeness and correctness so far as is possible.

La présente constitue la liste des électeurs de la section de vote dont le numéro apparaît plus bas préparée en vue de l'élection fédérale en cours d'après les renseignements recueillis lors du recensement. Le(s) recenseur(s) y a(ont) apposé sa(leur) signature, affirmant que cette liste est aussi complète et exacte que possible.

N°	ST - JUDE				
235	Bergeron, Claudette	(F)	3330 #2	G8Z-3A5	
236	Bergeron, Paul	(M)	3330 #2	"	"
237	Prévost, Pierre	(M)	3330 #3	"	"
238	Lemire, Danielle	(F)	3350 #1	"	"
239	Bigue, Claude	(M)	3350 #2	"	"
240	Tessier, Rita	(F)	3370 #	"	"
241	Doucet, Hervé	(M)	3370	"	"
242	Dallaire, Jeanne	(F)	3380 #3	"	"
243	Vézina, Roch	(M)	3380 #3	"	"
244	Villemure, Denise	(F)	3380 #4	"	"
245	Périgny, Jacqueline	(F)	3380 #4	"	"
246	Vachon, Carole	(F)	3390	"	"
247	Raymond, Robert	(M)	3390	"	"
248	Véronneau, Marie	(F)	3410	"	"
249	Véronneau, Georges	(M)	3410	"	"
250	Véronneau, Denis	(M)	3410	"	"
251	Dubé, Lise	(F)	3410 #2	"	"

RUE STE MARGUERITE .....

N°					
252	Tellier Hélène	(F)	3261 #1	G8Z-1W9	
253	Dufour, Johanne	(F)	3261 #1	"	"
254	Dufour, Paul	(M)	3261 #1	"	"
255	Begin, Micheline	(F)	3261 #2	"	"
256	Quimper, Nicole	(F)	3261 #3	"	"
257	Collin, Claude	(M)	3261 #3	"	"
258	Messier, Gisèle	(F)	3261 #4	"	"
259	Lanouette, Robert	(M)	3261 #4	"	"
260	Leigh, Simone	(F)	3261 #6	"	"
261	Leigh, Marcial	(M)	3261 #6	"	"
262	Frechette, Diane	(F)	3263 #1	"	"
263	Thibodeau, Yves	(M)	3263 #1	"	"
264	Marleau, Louise	(F)	3263 #2	"	"
265	Gagnon, Aldéa	(F)	3263 #3	"	"
266	Robert, Francine	(F)	3263 #4	"	"
267	Beaudoin, Louise	(F)	3263 #5	"	"
268	Gauthier, Anne-Marie	(F)	3263 #6	"	"
269	Deschenes, Louise	(F)	3265 #1	"	"
270	Rheault, Gilles	(M)	3265 #2	"	"
271	Simard, Marie-Claude	(F)	3265 #3	"	"
272	Lessard, Carl	(M)	3265 #3	"	"
273	Robert, Marguerite	(F)	3265 #5	"	"
274	Babineau, René	(M)	3265 #6	"	"
275	St-Arneault, Line	(F)	3267 #1	"	"
276	Lamy, Michel	(M)	3267 #1	"	"
277	Lemax, Louise	(F)	3267 #2	"	"
278	Beauchemin, Denis	(M)	3267 #2	"	"
279	Lacroix, Jean	(M)	3267 #3	"	"
280	Huot, Josée	(F)	3267 #3	"	"
281	Carbonneau, Denise	(F)	3267 #4	"	"
282	Béliveau, Normand	(M)	3267 #5	"	"
283	Godon, Christiane	(F)	3267 #6	"	"
284	Grenier, Michel	(M)	3267 #6	"	"
285	Paquette, Jean Mme	(F)	3269	"	"
286	Paquette, Jean	(M)	3269	"	"
287	Cossette, Michelle	(F)	3271	"	"
288	Labrie, Louis	(M)	3271	"	"
289	Baribeau, Pauline	(F)	3273	"	"
290	Bouvette, Robert	(M)	3273	"	"

N°					
291	Beaudry, Christiane	(F)	3275	G8Z-1W9	
292	Beaudry, Jean-Guy	(M)	3275	"	#

Imprimerie Auger, Inc.
2830, ave St-Charles, Pointe-du-Lac, P.Q.

RURAL/RURALE			electoral district/circonscription	URBAN/URBAINE		
N°	page		TROIS - RIVIERES	N° 66	page	
	N°	of/de			N° 3	of/de 3
polling division section de vote			certified certifié (signature) signature(s)-enumerator(s) / signature(s)-recenseur(s) (signature)	polling division section de vote		

189311

F 303

8 5M-7-79

PRELIMINARY LIST OF ELECTORS

ELECTIONS CANADA

LISTE PRÉLIMINAIRE DES ÉLECTEURS

This list of qualified electors for the polling division number as set out below was prepared for use at the pending federal election from information obtained at the enumeration and has been certified by the signature(s) below as to completeness and correctness so far as is possible.

La présente constitue la liste des électeurs de la section de vote dont le numéro apparaît plus bas préparée en vue de l'élection fédérale en cours d'après les renseignements recueillis lors du recensement. Le(s) recenseur(s) y a(ont) apposé sa(leur) signature, affirmant que cette liste est aussi complète et exacte que possible.

N°	Hôpital Cooke G8ZIX3
I	Arcand,Raymond(M)
2	Arseneault-Ducharme,Marie-Rose(F)
3	Aubin,Paul-Emile(M)
4	Ayotte,Paul-Emile(M)
5	Babineau,Mario(M)
6	Balleux,Paul(M)
7	Baron-Alarie,Pauline(F)
8	Beaudoin-St-Cyr,Anne-Marie(F)
9	Beaudoin-Bibeau,Marie-Anne(F)
I0	Bédard,Guy(M)
II	Bégin-Boldue,Florence(F)
I2	Béland-St-Yves,Eva(F)
I3	Bélanger-Champoux,Stella(F)
I4	Bellemare,Marcel(M)
I5	Bellemare,Marie(F)
I6	Bellemare-Gagnon,Marie-Louise(F)
I7	Benoît,Marie-Claire(F)
I8	Bigué,Jean-Pierre(M)
I9	Blais,Dan-Wilfrid(M)
20	Blais-Boivert,Marie(F)
2I	Blier-René,Juliana(F)
22	Blanchette,Danielle(F)
23	Boisvert-Laroche,Lucinda(F)
24	Bouchard-Pintal,Maria(F)
25	Boulay,Philippe(M)
26	Bourassa,Emile(M)
27	Bourassa,Françoise(F)
28	Bourassa,Jeannine(F)
29	Bourassa,Pierre-Aimé(M)
30	Bourassa,Rosario(M)
3I	Bournival-CaronFlora(F)
32	Brière,Gérard(M)
33	Bronsard-Lévesque,Johanne(F)
34	Garon-Moreau,Marguerite(F)
35	Champoux-Lavoie,Lucille(F)
36	Champoux-Massicotte,Marguerite(F)
37	Charland-Gaudet,Bertha(F)
38	Cloutier-Cadotte,Roseline(F)
39	Cyr-Leblanc,Marie(F)
40	Daveluy,Annette(F)
4I	Denoncourt-Pellerin,Florence(F)
42	Desbiens-Desjardins,Pauline(F)
43	Dolbec,Léo(M)
44	Donaldson,Lucienne(F)
45	Dubé,Gabriel(M)
46	Dubé,Lise(F)
47	Dubé,Réjean,(M)
48	Dufresne,Frédéric(M)
49	Dumont-Hivon,Simone(F)
50	Dusseault,Henri-Paul,(M)
5I	Faucher,Maurice(M)
52	Fiset,Maurice(M)
53	Foley-Perreault,Cécile(F)
54	Fontaine,Dominique(M)
55	Fournier,Francine(F)
56	Fournier,Omer(M)
57	Fugère,Paul(M)
58	Gagné,Georges(M)
59	Gagnón,Marchand,Corona(F)
60	Gaudet,Alice(F)

N°	Hôpital Cooke G8ZIX3
6I	Gauthier,Pierre(M)
62	Gélinas-Désilets,Florence(F)
63	Gélinas,Raymond(M)
64	Gendron,Adrien(M)
65	Gendron,Michel(M)
66	Germain-Frigon,Hélène(F)
67	Godin,Rainald(M)
68	Godin,Roger(M)
69	Grenier-Gauthier,Georgette(F)
70	Grenier-Alarie,Louiselle(F)
7I	Grimard-Hamelin,Marie-Rose(F)
72	Guimond,Léo-Paul(M)
73	Hamel-Dusseault,Juliette(F)
74	Hamelin-Young,Yvonne(F)
75	Hart-Guilbert,Béatrice(F)
76	Hélie-Pratte,Nelly(F)
77	Héroux,Jules(M)
78	Héroux-Doucet,Louise(F)
79	Houde,François(M)
80	Hudon-Therrien,Louise(F)
8I	Isabelle,Liette(F)
82	Labbé-Gélinas,Lise(F)
83	Lacasse,Siméon(M)
84	Lacerte,Diane(F)
85	Lacerte,Lucien(M)
86	Lacerte-Lacoursière,Yvonne(F)
87	Lacoursière,Pierre(M)
88	Lafrenière,Donat(M)
89	Lafrenière-Lefebvre,Rose-Aimée(F)
90	Laliberté,Henri(M)
9I	Lampron-Beaulieu,Almida(F)
92	Lamy,Emile(M)
93	Lamy,Germain(M)
94	Lassende,Jean-Jacques(M)
95	Lavigne-Pelland,Louise(F)
96	Leblanc,Lucien(M)
97	Lebrun,Jules(M)
98	Leclerc,Hector(M)
99	Leclerc,Victor(M)
I00	Lejeune-Roy,Emilienne(F)
I0I	Lemire,Hervé(M)
I02	Lemire-Grondin,Juliette(F)
I03	Lepage-Roy,Hélène(F)
I04	Lépine,Guilbert(M)
I05	Lessard,Michel(M)
I06	Levasseur,René(M)
I07	Lévesque,Lucien(M)
I08	Loranger,Gustave(M)
I09	Loranger,Marie-Rose(F)
II0	Mailhot,Lionel(M)
III	Mailhot,Micheline(F)
II2	Marchand-Marchildon,Berthe(F)
II3	Marchand,Henri-Paul(M)
II4	Mélançon,Joseph(M)
II5	Morasse-Croteau,Marie-Paule(F)
II6	Morin,Maurice(M)
II7	Murphy,Patrick(M)
II8	Normand,Marcel(M)
II9	Normandin,Arthur(M)
I20	Ouellet,Marie-Elise(F)

RURAL/RURALE			electoral district/circonscription	URBAN/URBAINE	
N°	page		Trois-Rivières	N° 67	page
	N°	of/de			N° I of/ 5
polling division section de vote			certified certifié signature(s)-enumerator(s)/signature(s)-recenseur(s)		polling division section de vote

189312

F 303 PRELIMINARY LIST OF ELECTORS

8 5M 7-79

ELECTIONS CANADA

LISTE PRÉLIMINAIRE DES ÉLECTEURS

This list of qualified electors for the polling division number as set out below was prepared for use at the pending federal election from information obtained at the enumeration and has been certified by the signature(s) below as to completeness and correctness so far as is possible.

La présente constitue la liste des électeurs de la section de vote dont le numéro apparaît plus bas préparée en vue de l'élection fédérale en cours d'après les renseignements recueillis lors du recensement. Le(s) recenseur(s) y a(ont) apposé sa(leur) signature, affirmant que cette liste est aussi complète et exacte que possible.

N°

Hôpital Cooke(suite) G8ZIX3

I2I Panneton,Elodia(F)
I22 Panneton,Florent(M)
I23 Paré,Armand(M)
I24 Paquin,Georges(M)
I25 Paquin,René(M)
I26 Paquin,Sylva(M)
I27 Pelletier,Louise(F)
I28 Pepin-Bérubé,Adélia(F)
I29 Perreault-Julien,Alice(F)
I30 Petit,Florette(F)
I3I Pinard,Jacques(M)
I32 Projean-St-Pierre,Jacqueline(F)
I33 Provencher,Alphonse(M)
I34 Rancourt,Lucien(M)
I35 Raymond,Denis(M)
I36 Robert,Jeanne(F)
I37 Rocheleau-Roberge,Jeannette(F)
I38 Rompré,Louiselle(F)
I39 Roussel-Godbout,Irène(F)
I40 St-Arneault-Grand-Maison,Albertine(F)
I4I Shore,Réjean(M)
I42 Sirois,Claude(M)
I43 Sylvestre-Dufresne,Aimée(F)
I44 Thibodeau-Marchand,Cécile(F)
I45 Tourangeau,Roger(M)
I46 Tourigny,Lafrance,Léontine(F)
I47 Trahan,Villeneuve,Cécile(F)
I48 Tremblay-Gauthier,Marie-Anne(F)
I49 Trudel,Constant(M)
I50 Turner,René(M)
I5I Vachon-Michaud,Marie-Louise(F)
I52 Valcourt-Dubé,Clémentine(F)
I53 Valois,Jean-Guy,(M)
I54 Veillette,Fernand(M)
I55 Veillette-Paquette,Yvonne(F)
I56 Verville,Jean-Paul(M)
I57 Vézina,Roland(M)
I58 Villemure,Rémi(M)
I60 Villeneuve,Emiline(F)

4280 Louis-Lacroix G8Y5V2

I6I Bolduc,Suzanne(F) Apt.6
I62 Dubé,Louise(F) Apt.3
I63 Dubé,Marcel(M) Apt.3
I64 Ayotte,Robert(M) Apt.I2
I65 Gilbert,Lina(F) Apt.7
I66 Guimond,André(M) Apt.II
I67 Lamy,Maurice(M) Apt.6
I68 Laprise,André(M) Apt.8
I69 Laprise,Lucie(F) Apt.8
I70 Monat,François(M) Apt.7

4285 Louis-Lacroix G8Y5T2

~~I7I Audy,Lise(F) Apt.3~~

N°

I72 Charette-Jolin,Bertha(F) Apt.2
I73 Dion,Richard(M) Apt.6
I74 Fréchette,Marc(M) Apt.3
I75 Genois,Claude(M) Apt.I0
I76 Genois,Marie-Josée(F) Apt.I0
I77 Héon,Bernard(M) Apt.9
I78 Hubert,Albert(M) Apt.I
I79 Hubert,Thérèse(F) Apt.I
I80 Jacob,Danielle(F) Apt.II
I8I Jolin,Roland(M) Apt.2
I82 Joly,Christian(M) Apt.II
I83 Jutras,Charles(M) Apt.5
I84 Leblanc,Claudine(F) Apt.5
I85 Magnan,Constance(F) Apt.4
I86 Mailhot,Jean-Marcel(M) Apt.I2
I87 Matteau,Lise(F) Apt.9
I88 Morissette,Constance(F) Apt.6
I89 Richer,Cécile(F) Apt.8
I90 Richer,Jean-Louis(M) Apt.8
I9I Trudel,Johanne(F) Apt.I2
I92 Villemure,Liliane(F) Apt.7

4325 Louis-Lacroix G8Y5T2

I93 Beauchesne,georgette(F) Apt.6
I94 Beauchesne,Onil(M) Apt.6
I95 Church,James(M) Apt.3
I96 Demers,Diane(F) Apt.3
I97 Gratton,Desneiges(F) Apt.2
I98 Gratton,Jean-Louis(M) Apt.2
I99 Hébert,Gérard(M) Apt.I
200 Hébert,Lise(F) Apt.I
20I Lamontagne,Fernand(M) Apt.4
202 Marcotte,Lamontagne(F)Madeleine Apt.4
203 Sirois,Colette(F) Apt.5
204 Veillette,Rémy(M) Apt.5

4345Louis-Lacroix G8Y5T2

205 Bourque,Louise(F) Apt.3
206 Bourque,Michel(M) Apt.3
207 Héroux,Micheline(F) Apt.2
208 Hould,Huguette(F) APt.4
209 Hould,Maurice(M) Apt.4
2I0 Hould,Steve(M) Apt.4
2II Leduc,Chantal(F) Apt.I
2I2 Leduc,Denise(F) Apt.I
2I3 Valières,Lesage,Andrée(F) Apt.5
2I4 Valières,Sylvie(F) Apt.5

RURAL/RURALE

N° page

N° of/de

polling division section de vote

electoral district/circonscription: Trois-Rivières

certified certifié

signature(s)-enumerator(s) / signature(s)-recenseur(s): Raoul Plante Edmonde Poirier

URBAN/URBAINE

N° 67 page N°2 of/de 5

polling division section de vote

189313

F 303 **PRELIMINARY LIST OF ELECTORS**

8 5M-7-79

ELECTIONS CANADA

LISTE PRÉLIMINAIRE DES ÉLECTEURS

This list of qualified electors for the polling division number as set out below was prepared for use at the pending federal election from information obtained at the enumeration and has been certified by the signature(s) below as to completeness and correctness so far as is possible.

La présente constitue la liste des électeurs de la section de vote dont le numéro apparaît plus bas préparée en vue de l'élection fédérale en cours d'après les renseignements recueillis lors du recensement. Le(s) recenseur(s) y a(ont) apposé sa(leur) signature, affirmant que cette liste est aussi complète et exacte que possible.

N°		
	4365 Louis-Lacroix	**G8Y5T2**
215	Beaudet,Jean(M)	Apt.I
216	Dion,Diane(F)	Apt.I
217	Guay,Daniel(M)	Apt.5
218	Guillemette-Nobert,Suzanne(F)	Apt.2
219	Joncas,Françoise(F)	Apt.6
220	Nobert,Roland(M)	Apt.2
	3305 Ste-Marguerite	**G8ZIX1**
221	Beaudry,Cécile(F)	
222	Beaudry,Dominique(M)	
	3345 Ste-Marguerite	**G8ZIX2**
223	Beaudry,Germaine(F)	
224	Beaudry,Guy(M)	
	3355Ste-Marguerite	**G8ZIX2**
225	Beaudry,Georges(M)	
226	Beaudry,Marcelle(F)	
	3375 Ste-Marguerite	**G8ZIX2**
227	Beaudry,Gisèle(F)	
228	Beaudry,René(M)	
	3655 Ste-Marguerite	**G8ZIX2**
229	Arguin,Jean-Pierre(M)	Apt.10
230	Bilodeau,Josée(F)	Apt.10
231	Couture,Emilienne(F)	Apt.4
232	Girard,Jacques(M)	Apt.6
233	Girard,Josée(F)	Apt.6
234	Girard,Lise(F)	Apt.6
235	Langlais,Antonio(M)	Apt.4
236	Perron,Jeannine(F)	Apt.7
237	Quessy,Thérèse(F)	Apt.9
238	Trottier,Françoise(F)	Apt.3
	3675 Ste-Marguerite	**G8ZIX2**
239	Bibeau,Richard(M)	Apt.I

N°		
	3675 Ste-Marguerite(suite)	
240	Deschesnes,Diane(F)	Apt.4
241	Douset,Johanne(F)	Apt.I
242	Giguère,Gilles(M)	Apt.5
243	Guay,Blanche(F)	Apt.6
244	Laplante,Manon(F)	Apt.3
245	Laplante,Marc(M)	Apt.3
246	Laplante,Virginie(F)	Apt.3
247	Lapointe,Robert(M)	Apt.4
248	Ménard,Claude(M)	Apt.8
249	Ménard-Paris,Sylvie(F)	Apt.8
	3705 Ste-Marguerite	**G8ZIX2**
250	Baillargeon,Sylvie(F)	Apt.7
251	De La Chevrotière,Nicole(F)	Apt.5
252	Dunn,Jean(M)	Apt.8
253	Dunn,Lynda(F)	Apt.8
254	Grégoire,Marie-Josée(F)	Apt.4
255	Landreville,Daniel(M)	Apt.4
256	Leblanc,Sylvie(F)	Apt.7
257	Longmire,James(M)	Apt.3
258	Métivier,Nicole(F)	Apt.3
259	Paquette,Jean-Guy(M)	Apt.2
260	Tanguay,Sylvain(M)	Apt.2
261	Thivierge,Henri(M)	Apt.I
262	Thivierge,Nancy(F)	Apt.I
263	Thivierge,Sylvain(M)	Apt.I
	3725 Ste-Marguerite	**G8ZIX2**
264	Blanchette,Mario(M)	Apt.3
265	Branchaud,Jean(M)	Apt.4
266	Goulet,Yves(M)	Apt.6
267	Lacoursière,Louise(F)	Apt.4
268	Lefebvre,Claude(M)	Apt.9
269	Lefebvre,Claudette(F)	Apt.9
270	Lefebvre,Fernand(M)	Apt.7
271	Lefebvre,Jeannine(F)	Apt.7
272	Moisan,Diane(F)	Apt.10
273	Moisan,Mario(M)	Apt.10
274	Paquette,Kathleen(F)	Apt.6
275	Rousseau,Jeanne(F)	Apt.5
276	Rousseau,Pierre(M)	Apt.5
277	Turcotte,Charles(M)	Apt.8
278	Turcotte,Madeleine(F)	Apt.8

RURAL/RURALE			electoral district/circonscription	URBAN/URBAINE		
N°	page		Trois-Rivières	N° 69	page	
	N°	of/de	certified / certifié: signature(s)-enumerator(s) / signature(s)-recenseur(s)		N° 3	of/de 5
polling division / section de vote			Danyle Plante / Edmonde Pairier	polling division / section de vote		

189314

F 303

8 5M-7-79

PRELIMINARY LIST OF ELECTORS

ELECTIONS CANADA

LISTE PRÉLIMINAIRE DES ÉLECTEURS

This list of qualified electors for the polling division number as set out below was prepared for use at the pending federal election from information obtained at the enumeration and has been certified by the signature(s) below as to completeness and correctness so far as is possible.

La présente constitue la liste des électeurs de la section de vote dont le numéro apparaît plus bas préparée en vue de l'élection fédérale en cours d'après les renseignements recueillis lors du recensement. Le(s) recenseur(s) y a(ont) apposé sa(leur) signature, affirmant que cette liste est aussi complète et exacte que possible.

N°		
	3746 Ste-MArguerite	**G8ZIX4**
279	Allard,Céline(F)	
280	Loiselle,Robert(M)	
	3748 Ste-Marguerite	**G8ZIX4**
281	Dupuis,Claude(M)	
282	Dupuis-Gélinas(F)	
	3750 Ste-Marguerite	**G8ZIX4**
283	Cinq-Mars,Lynda(F)	
284	Gélinas,Sylvain(M)	
	3752 Ste-Marguerite	**G8ZIX4**
285	Roy,Lucette(F)	
	3755 Ste-Marguerite	**G8ZIX2**
286	Bergeron,Clémence(F)	Apt.5
287	Bergeron,Rémy(M)	Apt.5
288	Caron,Sylvie(F)	Apt.4
289	Caron,Yvette(F)	Apt.4
290	Dallaire,Serge(M)	Apt.I
291	Jolin,Françoise(F)	Apt.3
292	Jolin,Napoléon(M)	Apt.3
293	Lacombe,Denis(M)	Apt.I
294	Normand,Nicole(F)	Apt.6
295	Piché,André(M)	Apt.6
296	Ranger,Lucie(F)	Apt.4
	3766 Ste-Marguerite	**G8ZIX4**
297	Panneton,Jean-François(M)	
298	Panneton,Jean-Louis(M)	
299	Panneton,Monique(F)	

N°		
	3775 Ste-Marguerite	**G8ZIX2**
300	Dargy,J.Alfred(M)	Apt.6
301	Dargy,Simone(F)	Apt.6
302	Descormiers,André(M)	Apt.8
303	Dion,Joane(F)	Apt.I
304	Drouin,Claire(F)	Apt.5
305	Dureau,Sylvie(F)	Apt.7
306	Périgny,Louise(F)	Apt.I0
307	Périgny,Marcelle(F)	Apt.9
308	Périgny,Marcellin(M)	Apt.10
309	Périgny,Résilda(F)	Apt.10
310	Raby,Yolande(F)	Apt.3
311	Roy,Daniel(M)	Apt.4
312	Simard,Serge(M)	Apt.5
313	Valade,Doris(F)	Apt.8
	3815 Ste-Marguerite	**G8ZIX5**
314	Bédard,Hélène(F)	Apt.5
315	Brousseau,Pierre(M)	Apt.4
316	Duval,Robert(M)	Apt.5
317	Fontaine,Jean-Guy(M)	Apt.8
318	Leblanc,Lise(F)	Apt.8
319	Skjerven,Lucie(F)	Apt.7
320	Trahan,Johanne(F)	Apt.9
321	Turcotte,René(M)	Apt.3
	3835 Ste-Marguerite	**G8ZIX5**
322	Bellefeuille,Sylvie(F)	Apt.I0
323	Champagne,Marie-Paule(F)	Apt.5
324	Délisle,Guylaine(F)	Apt.9
325	Délisle,Louise(F)	Apt.9
326	Descormiers,Guy(M)	Apt.10
327	Desrosiers,Philippe(M)	Apt.5
	3855 Ste-Marguerite	**G8ZIX5**
328	Bornais,Gilles(M)	Apt.3
329	Crête,Jean-Pierre(M)	Apt.2
330	Douville,Lyne(F)	Apt.9
331	Héroux,Alexandre(M)	Apt.8
332	Laliberté,Louise(F)	Apt.6
333	Lamy,Lucille(F)	Apt.8
334	Landry,Carole(F)	Apt.6
335	Lebreton,Daniel(M)	Apt.I0
336	Leclerc,Marie(F)	Apt.I0
337	Mercier,Julie(F)	Apt.I
338	Pilotte,Réjeanne(F)	Apt.9

RURAL/RURALE			electoral district/circonscription	URBAN/URBAINE		
N°	page		Trois-Rivières	N° 67	page	
	N°	of/de			N° 4	of/de 9
polling division section de vote			certified certifié Danyèle Plante — signature(s)-enumerator(s) / signature(s)-recenseur(s) Edmonde Poirier	polling division section de vote		

189315

F 303 **PRELIMINARY LIST OF ELECTORS**

8 5M 7-79

ELECTIONS CANADA

LISTE PRÉLIMINAIRE DES ÉLECTEURS

This list of qualified electors for the polling division number as set out below was prepared for use at the pending federal election from information obtained at the enumeration and has been certified by the signature(s) below as to completeness and correctness so far as is possible.

La présente constitue la liste des électeurs de la section de vote dont le numéro apparaît plus bas préparée en vue de l'élection fédérale en cours d'après les renseignements recueillis lors du recensement. Le(s) recenseur(s) y a(ont) apposé sa(leur) signature, affirmant que cette liste est aussi complète et exacte que possible.

N°		
	3875 Ste-Marguerite G8ZIX5	
339	Lachapelle,Alain(M)	
340	Lachapelle,Claude(M)	
341	Lachapelle,Jean-Claude(M)	
342	Lachapelle,Manon(F)	
343	Lachapelle,Pierre(M)	
344	Lachapelle,Pierrette(F)	
	3995 Ste-Marguerite G8ZIX5	
345	Bourassa,Ghislaine(F)	Apt.2
346	Lacombe,Denis(M)	Apt.4
347	Normil,Emmelyne(F)	Apt.4
348	Potz,Cécile(F)	Apt.3
349	Potz,John(M)	Apt.3
350	Potz,Mark(M)	Apt.3
351	Potz,Mike(M)	Apt.3
	4075 Ste-Marguerite G8ZIX5	
352	Beaudry,Angèle(F)	
353	Beaudry,Léon(M)	
	4355 Ste-Marguerite G8ZIX5	
354	Panneton,Dora(F)	
355	Panneton,Maurice(M)	
	4405 Ste-Marguerite G8ZIX6	
356	Alain,Francine(F)	Apt.4
357	Bélanger,Sylvie(F)	Apt.7
358	Dessureault,Louis(M)	Apt.8
359	Hamelin,Danielle(F)	Apt.2
360	Lafleur-Ouellette,Louise(F)	Apt.5
361	Leblanc,Albert(M)	Apt.3
362	Leblanc,Alice(F)	Apt.3
363	Pépin,Réjean(M)	Apt.4
364	Thériault,Diane(F)	Apt.8
365	Verville,Josée(f)	Apt.6
	4415 Ste-Marguerite G8ZIX6	
366	Alain,Albert(M)	Apt.3
367	Alain,Dolorès(F)	Apt.3

N°		
	4415 Ste-Marguerite(suite) G8ZIX6	
368	Alain,Pierre(M)	Apt.3
369	Alain,Jean(M)	Apt.3
370	Béliveau,France(F)	Apt.2
371	Bergeron,Denise(F)	Apt.8
372	Brouard,Mario(M)	Apt.5
373	Gagné,Louise(F)	Apt.4
374	Lacerte,André(M)	Apt.6
375	Lacerte,Armand(M)	Apt.6
376	Lacerte,Fernande(F)	Apt.6
377	Leboeuf,Denis(M)	Apt.4
378	Lecours,Marcel(M)	Apt.8
379	Robitaille,Hélène(F)	Apt.7
380	Rochefort,Joane(F)	Apt.7
381	St-Hilaire,Manon(F)	Apt.5
	4425 Ste-Marguerite G8ZIX6	
382	Archer,Nancy(F)	Apt.1
383	Archer,Paul(M)	Apt.1
384	Bissonnette,Daniel(M)	Apt.8
385	Bissonnette,Danielle(F)	Apt.8
386	Bourgelas,Lyne(F)	Apt.5
387	Duval,Danièle(F)	Apt.6
388	Faucher,Michel(M)	Apt.5
389	Gélinas,Gilles(M)	Apt.3
390	Lemay,Johanne(F)	Apt.2
391	Meunier,Denise(F)	Apt.4
392	Senécal,Raymond(M)	Apt.6

Imprimerie Auger, Inc.
2830, ave St-Charles, Pointe-du-Lac, P.Q.

RURAL/RURALE			electoral district/circonscription	URBAN/URBAINE	
N°	page N°	of/de	Trois-Rivières	N° 67	page N° 5 of/de 5
polling division section de vote			certified certifié / signature(s)-enumerator(s) / signature(s)-recenseur(s)	polling division section de vote	
			Raymonde Plante / Edmonde Poirier		

189316

F 303 **PRELIMINARY LIST OF ELECTORS**

8 5M-7-79

ELECTIONS CANADA

LISTE PRÉLIMINAIRE DES ÉLECTEURS

This list of qualified electors for the polling division number as set out below was prepared for use at the pending federal election from information obtained at the enumeration and has been certified by the signature(s) below as to completeness and correctness so far as is possible.

La présente constitue la liste des électeurs de la section de vote dont le numéro apparaît plus bas préparée en vue de l'élection fédérale en cours d'après les renseignements recueillis lors du recensement. Le(s) recenseur(s) y a(ont) apposé sa(leur) signature, affirmant que cette liste est aussi complète et exacte que possible.

N°			
	BOURJOLY		
1	Bélanger, Line (F)	3234	G8Z 2B1
2	Bélanger, Thérèse, (F)	3234	
3	Vaillancourt, Mathieu (M)	3245	G8Z 2B2
4	Vaillancourt, Micheline (F)	3245	
5	Beaudet, Jacqueline (F)	3254	G8Z 2B1
	DE BEAUJEU		
6	Tardif, Marie-Blanche (F)	3065	G8Z 1T3
7	Tardif, Maurice (M)	3065	
8	Provost, Jocelyn (M)	3079	
9	Croteau, Albert (M)	3079	
10	Croteau, Carmen (F)	3079	
11	Croteau, Fernande (F)	3079	
12	Croteau, Louise (F)	3079	
13	Croteau, René (M)	3079	
14	Bordeleau, Irène (F)	3101	
15	Bordeleau, Rosaire (M)	3101	
16	Tourigny, Diane (F)	3113	
17	Tourigny, Marcel (M)	3113	
18	Désilets, Lise (F)	3115	
19	Désilets, Maurice (M)	3115	
20	Bourassa, Anselme (M)	3131	
21	Bourassa, Francine (F)	3131	
22	Bourassa, Jacqueline (F)	3131	
23	Turcotte, Chantale (F)	3135	
24	Turcotte, Marcelline (F)	3135	
25	Bernier, Roxanne (F)	3135	
26	Boucher, Mariette (F)	3145	
27	Boucher, Roger (M)	3145	
28	Fortin, Carmen (F)	3145	
29	Fortin, Christine (F)	3145	
30	Fortin, Gérard (M)	3145	
31	Nadeau, Arthur Mme (F)	3145	
	DE COURVAL		
32	Bédard, Line (F)	3173	G8Z 1S8
33	Legendre, Michel (M)	3173	
34	Trépanier, Claude (M)	3255	
35	Trépanier, Yolande (F)	3255	
36	Bourgeois, Louis (M)	3265	
37	Bourgeois, Madeleine (F)	3265	
38	Lemay, Daniel, (M)	3275	
39	Lemay, Yvette (F)	3275	
40	Boucher, Jean (M)	3285	
41	Boucher, Régina (F)	3285	
42	Boucher, Walter (M)	3285	
43	Julien, Bernard (M)	3295	
44	Julien, Rita (F)	3295	
45	Veilleux, Denis (M)	3305	
46	Veilleux, France (F)	3305	
47	Veilleux, Georgette (F)	3305	
48	Veilleux, Jean (M)	3305	
49	Veilleux, Raymond (M)	3305	
50	Duplessis, Gaston (M)	3315	
51	Duplessis, Lucinda (F)	3315	
52	Balleux, Hervé (M)	3325	
53	Balleux, Madeleine (F)	3325	
54	Gélinas, Hélène (F)	3335	

N°			
	DE COURVAL (Suite)		
55	Gélinas, Réal (M)	3335	
56	Balleux, Charles (M)	3345	
57	Auger, Arthur Mme (F)	3355	App 3
58	Auger, Jacques (M)	3355	
59	Tremblay, Diane (F)	3365	App 3
60	Trembaly, Lyne	3365	App 3
61	Alarie, Daniel (M)	3365	
62	Alarie, Madeleine (F)	3365	
63	Alarie, René (M)	3365	
64	Matteau, Michel (M)	3375	
65	St-Louis, Johanne (F)	3375	
66	McKensie, Yolande (F)	3385	
67	Paquette, Domina (F)	3385	
68	Paquette, Fernande (F)	3385	
69	Lesage, Bertha (F)	3395	App 3
70	Lesage, Ludger (M)	3395	App 3
71	Pellerin, Berthe (F)	3395	
72	Pellerin, Georges (M)	3395	
73	Pellerin, Ghisline (F)	3395	
74	Pellerin, Martine (F)	3395	
75	Lavoie, Brigitte (F)	3405	App 1
76	Cossette, Daniel (M)	3405	App 1
77	Courteau, François (M)	3415	
78	Bergeron, Sylvie (F)	3417	
79	Tessier, Pierre (M)	3417	
80	Létourneau, Colombe (F)	3435	
81	Létourneau, France (F)	3435	
82	Lachapelle, Luc (F)	3445	
83	Bérubé, Aliette (F)	3445	
84	Bellerose, Denis (M)	3455	
85	Bellerose, François (M)	3455	
86	Bellerose, Herman (M)	3455	
87	Houle, Denise (F)	3465	
88	Houle, René (M)	3465	
89	Daveluy, Hugues (M)	3475	
90	Beauchesne, Lucienne (F)	3485	
91	Beauchesne, Roger (M)	3485	
92	Pothier, Gilles (M)	3495	
93	Pothier, Gisèle (F)	3495	
94	Tousignant, Colette (F)	3505	
95	Rouette, Cécile (F)	3515	
96	Rouette, Paul-Emile (M)	3515	
97	Bouchard, Michel (M)	3533	
98	Brouin, Louise (F)	3533	
99	Brouin, Eugénie (F)	3535	
100	Drouin, Richard (M)	3535	
101	Pelletier, Michel (M)	3535	
102	Allard, Jeannine (F)	3545	
103	Boucher, Céline (F)	3545	
104	Tremblay, Judith (F)	3545	
105	Chabott, Léonard (M)	3555	
106	Goyette, Exilia (F)	3555	
107	Ayotte, Francine (F)	3565	
108	Gélinas, Manon (F)	3565	
109	Gervais, Yvette (F)	3565	
110	Laneuville, Louisette (F)	3565	
111	Rivard, Céline (F)	3565	
112	Tassé, Nathalie (F)	3565	
113	Abel, Carole (F)	3575	
114	Abel, Louise (F)	3575	
115	Abel, Jean (M)	3575	

RURAL/RURALE			electoral district/circonscription	URBAN/URBAINE		
N°	page		TROIS-RIVIÈRES	N° 68	page	
	N°	of/de			N° 1	of/de 4
polling division section de vote			certified certifié signature(s)-enumerator(s) / signature(s)-recenseur(s) Hélène Deschênes / Gilles Rivard	polling division section de vote		

189317

F 303 **PRELIMINARY LIST OF ELECTORS**

8 5M-7-79

ELECTIONS CANADA

LISTE PRÉLIMINAIRE DES ÉLECTEURS

This list of qualified electors for the polling division number as set out below was prepared for use at the pending federal election from information obtained at the enumeration and has been certified by the signature(s) below as to completeness and correctness so far as is possible.

La présente constitue la liste des électeurs de la section de vote dont le numéro apparaît plus bas préparée en vue de l'élection fédérale en cours d'après les renseignements recueillis lors du recensement. Le(s) recenseur(s) y a(ont) apposé sa(leur) signature, affirmant que cette liste est aussi complète et exacte que possible.

N°			
	DE COURVAL (suite)		
116	Dupuis, Annie (F)	3575	
117	Huard, Bruno (M)	3375	
118	Arseneault, Jean YVes (M)	3583	
119	Labbé, Louise (F)	3583	
120	Couture, André (M)	3585	
121	Couture, Denise (F)	3585	
122	Couture, Jean-Paul (M)	3585	
123	Couture, Johanne (F)	3585	
	BOUL. DES FORGES		
124	Doucet, Lucienne (F)	3030	G8Z 1V5
125	Otis, Carole (F)	3032	
126	Labarre, Jean (M)	3036	
127	Petit, Léopold (M)	3068	
128	Balleux, Angèle (F)	3082	
129	Balleux, Lionel (M)	3082	
130	Balleux, Pierre (M)	3082	
131	Courtois, Martine (F)	3084	
132	Madar, Sonia (F)	3084	
133	Bacon, Madeleine (F)	3086	
134	Balleux, Nicole (F)	3090	
135	Balleux, Yvon (M)	3090	
136	Gagné, Josée (F)	3118	
137	Peche, Suzanne (F)	3118	
138	Lachance, Marie-Josée (F)	3120	
139	Lachance, Sylvain (M)	3120	
140	Marchand, André (M)	3122	
141	Marchand, Pierre (M)	3122	
142	Béliveau, Martine (F)	3160	G8Z 1V6
143	Caron, Denis (M)	3160	
144	Thibeault, Louise (F)	3160	
145	Thibeault, Yvon (M)	3160	
146	Savignac, Julienne (F)	3176	
147	Savignac, Robert (M)	3176	
148	Beaudry, Benoit (M)	3400	
149	Beaudry, Lise (F)	3400	
	DE FRANCHEVILLE		
150	Gouin, Michel (M)	3235	G8Z 1Z4
151	Gouin, Rollande (F)	3235	
152	Fournier, Christian (M)	3236	G8Z 1Z5
153	Fournier, Jocelyne (F)	3236	
154	Blais, Huguette (F)	3236	App 2
155	Laforte, Charles Ed. (M)	3255	App 1 G8Z
156	Laforte, Malvina (F)	3255	App 1 1Z4
157	Laforte, Madeleine (F)	3255	App 2
158	Hubert, Henri (M)	3255	App 2
159	Croisetière, Pierre (M)	3256	App 1 G8Z
160	Rioux, Madeleine (F)	3256	1Z5
	DE LA TERRIERE		
161	Bédard, Chantal (F)	1280	G8Z 3K2
162	Gélinas, Alain (M)	1280	
163	Paquette, Jacqueline (F)	1300	
164	Paquette, Nelson (M)	1300	
165	Rouette, Denise (F)	1302	
166	Rouette, Dolorès (F)	1302	
167	Perrault, Madeleine (F)	1378	G8Z 3K3

N°			
	DE LA TERRIERE (Suite)		
168	Perrault, Paul-Emile (M)	1378	
169	Garneau, Alain (M)	1378	
170	Veilleux, Lucie (F)	1378	
171	Rivard, Céline (F)	1380	
172	St-Pierre, Jeannine (F)	1300	App 2 G8Z 3K2
	FORTIN		
173	Pépin, Carl (M)	3244	G8Z 2C2
174	Pépin, Jean-Paul (M)	3244	
175	Pépin, Marie (F)	3244	
	PERE BRESSANI		
176	Lahaie, Alma (F)	3035	G8Z 1T5
177	Hébert, Guylaine (F)	3045	App 1
178	Larose, Yves (M)	3045	App 1
179	Desaulniers, Gaétane (F)	3045	App 3
180	Desaulniers, Jacques (M)	3045	App 3
181	Laflamme, Carmen (F)	3045	App 4
182	Laflamme, Jean Claude (M)	3045	App 4
183	St-Yves, Serge (M)	3050	G8Z 1T6
184	St-Yves, Yvette (F)	3050	
185	Fournier, Nicole (F)	3059	G8Z 1T5
186	Lajoie, Lise-France (F)	3066	G8Z 1T6
187	Turcotte, Alain	3066	
188	Doyon, Claude (M)	3075	G8Z 1T5
189	Doyon, Lucie (F)	3075	
190	Dubé, Lyne (F)	3075	App 2
191	Lord, André (M)	3075	App 3
192	Lebel, Blandine (F)	3080	G8Z 1T6
193	Roy, Sylvain (M)	3080	
194	Crépin, François (M)	3085	G8Z 1T5
195	Crépin, Gilles (M)	3085	
196	Crépin, Jean (M)	3085	
197	Crépin, Marguerite (F)	3085	
198	Crépin, Maurice (M)	3085	
199	Crépin, Normand (M)	3085	
200	Lacombe, Georgette (F)	3090	G8Z 1T6
201	Lacombe, Louise (F)	3090	
202	Lacombe, Réginald (M)	3090	
203	Provencher, Daniel (M)	3091	G8Z 1T5
204	Provencher, Denis (M)	3091	
205	Provencher, Roger (M)	3091	
206	Provencher, Sylvain (M)	3091	
207	Provencher, Yolande (F)	3091	
208	Gauthier, Valérie (F)	3091	
209	Gélinas, Rita (F)	3104	
210	Chillis, Claude (M)	3121	G8Z 1T5
211	Chillis, Gaétan (M)	3121	
212	Chillis, Louise (F)	3121	
213	Chillis, Madeleine (F)	3121	
214	Chillis, Chistiane (F)	3123	
215	Pronovost, Berthe (F)	3140	G8Z 1T6
216	Pronovost, Jean Yves (M)	3140	
217	Pronovost, Léopold (M)	3140	
	PERE MARQUETTE		
218	Hubert, Jeannine,	1310	G8Z 3N3

RURAL/RURALE			electoral district/circonscription	URBAN/URBAINE		
N°	page		Trois-Rivières	N° 68	page	
	N°	of/de	certified certifié signature(s)-enumerator(s) /signature(s)-recenseur(s)		N° 2	of/de 4
polling division section de vote			Hélène Desharnais / Gilles Rompré	polling division section de vote		

F 303

8 5M-7-79

PRELIMINARY LIST OF ELECTORS

ELECTIONS CANADA

189318

LISTE PRÉLIMINAIRE DES ÉLECTEURS

This list of qualified electors for the polling division number as set out below was prepared for use at the pending federal election from information obtained at the enumeration and has been certified by the signature(s) below as to completeness and correctness so far as is possible.

La présente constitue la liste des électeurs de la section de vote dont le numéro apparaît plus bas préparée en vue de l'élection fédérale en cours d'après les renseignements recueillis lors du recensement. Le(s) recenseur(s) y a(ont) apposé sa(leur) signature, affirmant que cette liste est aussi complète et exacte que possible.

PERE MARQUETTE (Suite)

N°			
219	Hubert, Hélène (F)	1310	G8Z 3N3
220	Hubert, Léopold (M)	1310	
221	Hubert, Normand (M)	1310	
222	Hubert, Pierre (M)	1310	
223	St-Arneault, Aline (F)	1326	
224	Hinse, Albert, (M)	1328	
225	Hinse, Francine (F)	1328	
226	Hinse, Jeanne d'Arc (F)	1328	
227	Hinse, Johanne (F)	1328	
228	Dallaire, Johanne (F)	1331	G8Z 3N5
229	Sirois, Sylvie (F)	1335	
230	Laberge, André (M)	1340	G8Z 3N3
231	Laberge, Carmen (F)	1340	
232	Laberge, Claude (M)	1340	
233	Laberge, René (M)	1340	
234	Jones, Alice (F)	1351	G8Z 3N5
235	Jones, Robert (M)	1351	
236	Michaud, Chantal (F)	1353	
237	Michaud, Louiselle (F)	1353	
238	Michaud, Paul (M)	1353	
239	Grenier, Carole (F)	1358	G8Z 3N3
240	Grenier, Denise (F)	1358	
241	Grenier, Léo (M)	1358	
242	Hamel, Denise (F)	1360	
243	Dargis, Gaétan (M)	1370	
244	Dargis, Noëlla (F)	1370	
245	Lapointe, Jacques (M)	1371	G8Z 3N5
246	Lapointe, Renaud (M)	1371	
247	Lapointe, Suzanne (F)	1371	
248	Poisson, Colette (F)	1371-A	
249	Poisson, Linda (F)	1371-A	
250	Poisson, Rosaire (M)	1371-A	
251	Bertrand, Céline (F)	1381	
252	Bertrand, Jean (M)	1381	
253	St-Cyr, Céline (F)	1381	
254	Bertrand, Guy (M)	1383	
255	Néron, Jérome (M)	1550 App 1	G8Z 4G5
256	Ross, Daniel (M)	1550 App 1	
257	Bouliane, Annie (F)	1550 App 2	
258	Parenteau, Johanne (F)	1550 App 2	
259	Tremblay, Sonia (F)	1550 App 2	
260	Beaudet, Marc (M)	1550 App 3	
261	Coutu, François (M)	1550 App 3	
262	Bellefeuille, Daniel (M)	1550 App 4	
263	Mercure, Gilles (M)	1550 App 4	
264	Leblanc, Jean François	1550 App 5	
265	Michaud, Bertrand (M)	1550 App 5	
266	Brochu, Sylvain (M)	1550 App 6	
267	Lavoie, Alain (M)	1550 App 6	
268	Carignan, Josée (F)	1550 App 7	
269	Jean,Odile (F)	1550 App 7	
270	Poulin, Guylaine (F)	1550 App 7	
271	Désilets, Marise (F)	1550 App 8	
272	Gagné, Gaston (M)	1550 App 8	
273	Parr, Guylaine (F)	1550 App 8	
274	Bourget, Linda (F)	1550 App 9	
275	Gilbert, Ginette (F)	1550 App 9	
276	Ruel, Andrée (F)	1550 App 9	
277	Fleurant, Robert (M)	1550 App 10	
278	Leblanc, Jean François	1550 App 10	

PERE MARQUETTE (Suite)

N°			
279	Marois, Louis (M)	1550 App 11	G8Z 4G5
280	Racine, Michel (M)	1550 App 11	
281	Turgeon, François (M)	1550 App 11	
282	Brault, René (M)	1550 App 12	
283	Mercier, Pierre (M)	1550 App 12	
284	St-Pierre, Gilles (M)	1550 App 12	
285	Brousseau, Cécile (F)	1575	G8Z 3N6
286	Brousseau, Jean (M)	1575	
287	Brousseau, Jean-Jacques	1575	
288	Brousseau, Louise (F)	1575	
289	Brousseau, Lyne (F)	1575	
290	Pilote, Bernard (M)	1580 App 1	G8Z 4G5
291	Savary, Anne (F)	1580 App 1	
292	Sévigny, Daniel (M)	1580 App 1	
293	Foisy, Chantal (F)	1580 App 2	
294	Lauzon, David (M)	1580 App 2	
295	Leblanc, Philippe (M)	1580 App 2	
296	Béliveau, Yvan (M)	1580 App 3	
297	Audet, Lison (M)	1580 App 4	
298	Lamontagne, Chantal(F)	1580 App 4	
299	Sévigny, André (M)	1580 App 5	
300	Sévigny, Richard (M)	1580 App 5	
301	Beaulieu, Robin (M)	1580 App 6	
302	Gendron, Marc (M)	1580 App 6	
303	Morin, André (M)	1580 App 6	
304	Dickner, Raynald (M)	1580 App 7	
305	Dumont, Diane (F)	1580 App 7	
306	Bédard, Richard (M)	1580 App 8	
307	Marceau, Denis (M)	1580 App 8	
308	Cossette, Suzanne (F)	1580 App 9	
309	Rondeau, Sylvie (F)	1580 App 9	
310	Boucher, Christian (M)	1580 App 10	
311	Jonphé, Danys (M)	1580 App 10	
312	Morin, Michel (M)	1580 App 10	
313	Asselin, Marion (M)	1580 App 11	
314	Grenier, Maryse (F)	1580 App 11	
315	Maurier, Nicole (F)	1580 App 11	
316	Bernatchez, Nadine (F)	1580 App 12	
317	Fagnan, André (M)	1580 App 12	
318	Jacques, Claire (F)	1580 App 12	
319	Roux, Doris (F)	1585	G8Z 3N6
320	Roux, Juliette (F)	1585	
321	Bacon, Mariane, (F)	1595	
322	Rivard, Alain (M)	1595	
323	Rivard, Denis (M)	1595	
324	Rivard, Jean (M)	1595	
325	Rivard, Roger (M)	1595	
326	Désilets, Louise (F)	1610	G8Z 4G5
327	Moreault, Brigitte (F)	1610 App 1	
328	Morin, Sarha (F)	1610 App 1	
329	Blanchet, Marius (M)	1610 App 2	
330	Lachance, Normand (M)	1610 App 2	
331	Poulin, Pierre (M)	1610 App 2	
332	Gaboury, Louise (F)	1610 App 3	
333	Otis, Julie (F)	1610 App 3	
334	Vallée, François (M)	1610 App 3	
335	Grenier, Mario (M)	1610 App 4	
336	Pépin, Louis (M)	1610 App 4	
337	Pépin, Richard (M)	1610 App 4	
338	Lambert, Danielle (F)	1610 App 5	

RURAL/RURALE			electoral district/circonscription	URBAN/URBAINE		
N°	page		TROIS-RIVIÈRES	N°	page	
	N°	of/de		68	N° 3	of/de 4
polling division section de vote			certified certifié signature(s)-enumerator(s) / signature(s)-recenseur(s)	polling division section de vote		

189319

F 303

8 5M-7-79

PRELIMINARY LIST OF ELECTORS

ELECTIONS CANADA

LISTE PRÉLIMINAIRE DES ÉLECTEURS

This list of qualified electors for the polling division number as set out below was prepared for use at the pending federal election from information obtained at the enumeration and has been certified by the signature(s) below as to completeness and correctness so far as is possible.

La présente constitue la liste des électeurs de la section de vote dont le numéro apparaît plus bas préparée en vue de l'élection fédérale en cours d'après les renseignements recueillis lors du recensement. Le(s) recenseur(s) y a(ont) apposé sa(leur) signature, affirmant que cette liste est aussi complète et exacte que possible.

N°			
	PERE MARQUETTE (Suite)		
339	Martel, Anne (F)	1610 App 5	G8Z 4G5
340	Roy, Hélène (F)	1610 App 5	
341	Bouffard, Sylvain (M)	1610 App 6	
342	Carré, Claude (M)	1610 App 6	
343	Dumas, Claude (M)	1610 App 6	
344	Martineau, Yvon (M)	1610 App 7	
345	Paradis, Alain (M)	1610 App 7	
346	Fortier, Brigitte (F)	1610 App 8	
347	Henry, Nathalie (F)	1610 App 8	
348	Godin, Jocelyn (M)	1610 App 9	
349	Ouellet, Lise (F)	1610 App 9	
350	Morin, Hélène (F)	1610 App 9	
351	Cinq-Mars, René (M)	1610 App 10	
352	Morin, Pierre (M)	1610 App 10	
353	Daigle, Alain (M)	1610 App 11	
354	Désy, Julien (M)	1610 App 11	
355	Fréchette, Mario (M)	1610 App 11	
356	Bouchard, Rosaire (M)	1610 App 12	
357	Jacques, Jean Robert (M)	1610 App 12	
358	Simard, René (M)	1610 App 12	
359	Campagna, Johanne (F)	1625	G8Z 3N7
360	Campagna, Yves (M)	1625	
361	Mailhot, Hélène (F)	1635	
362	Roberge, Pierrette (F)	1645	

Imprimerie Auger, Inc.
2830, ave St-Charles, Pointe-du-Lac, P.Q.

RURAL/RURALE			electoral district/circonscription	URBAN/URBAINE		
N°	page		TRois-Rivières	N° 68	page	
	N°	of/de	certified certifié / signature(s)-enumerator(s) / signature(s)-recenseur(s)		N° 4	of/de 4
polling division section de vote			Hélène Dashnaes / Lilly Rouyn	polling division section de vote		

F 303 PRELIMINARY LIST OF ELECTORS

8 5M 7 79

ELECTIONS CANADA

189320

LISTE PRÉLIMINAIRE DES ÉLECTEURS

This list of qualified electors for the polling division number as set out below was prepared for use at the pending federal election from information obtained at the enumeration and has been certified by the signature(s) below as to completeness and correctness so far as is possible.

La présente constitue la liste des électeurs de la section de vote dont le numéro apparaît plus bas préparée en vue de l'élection fédérale en cours d'après les renseignements recueillis lors du recensement. Le(s) recenseur(s) y a(ont) apposé sa(leur) signature, affirmant que cette liste est aussi complète et exacte que possible.

N°

BOURJOLY

1 Rouette, Irène (F) 2829 G8Z 2A8
2 Rouette, Charles (M) 2829
3 Abel, Lucien (M) 2849 G8Z 2A8
4 Abel, Rachel (F) 2849
5 Biron, Serge (M) 2869 G8Z 2A8
6 Biron, Clothilde (F) 2869
7 Biron, Jérôme (M) 2869
8 Denis Suzanne (F) 2889 G8Z 2A8
9 Denis, Gertrude (F) 2889
10 Denis, Claude (M) 2889
11 Jobidon, Sylvie (F) 2891 G8Z 2A8
12 Jobidon, Jeannette (F) 2891
13 Jobidon, Bernard (M) 2891
14 Jean, Gisèle (F) 2909 G8Z 2A8
15 Jean, Denis (M) 2909
16 Bélanger, Gisèle (F) 2929 G8Z 2A8
17 Bélanger, Claude (M) 2929
18 Trottier, Nancy (F) 2931 G8Z 2A8
19 Morissette, Jean-Charles (M) 2931
20 Mailhot, Marie-Claire (F) 2931
21 Lafrenière, Réjean (M) 2949 G8Z 2A8
22 Paquin, Claudine (F) 2949
23 Paillé, Claire (F) 2979 G8Z 2A8
24 Paillé, Armand (M) 2979
25 Noël, Narcisse (M) 2999 G8Z 2A8
26 Noël, Marcelle (F) 2999
27 Noël, Jacques (M) 2999
28 Brouillette, Marcelle (F) 3065
29 Brouillette, Hector (M) 3065 G8Z 2B2
30 Brouillette, Jean (M) 3065
31 Brouillette, Lucie (F) 3065
32 Brouillette, Paul (M) 3065
33 Pheeney, Michèle (F) 3065
34 Prud'Homme, Réjean (M) 3067 G8Z 2B2
35 Héon, Christine (F) 3067 Apt 2
36 Vadeboncoeur, Michel (M) 3095 G8Z2B2
37 Vadeboncoeur, Françoise (F) 3095
38 Vadeboncoeur, Léo (M) 3095
39 Lefebvre, Oric (M) 3115 G8Z 2B2
40 Lefebvre, Laurence (F) 3115
41 Rousseau, Yvette (F) 3145 G8Z 2B2
42 Rousseau, Arthur (M) 3145
43 Picher, Paul-Emile (M) 3165 G8Z 2B2
44 Picher, Françoise (F) 3165
45 Cossette, Jeannine (F) 3205 G8Z 2B2
46 Cossette, Jean-Charles (M) 3205
47 Cossette, André (M) 3205
48 Cossette, Pierre (M) 3205

De la Terrière

49 Mathews, Pierre (M) 1580 G8Z 3K5
50 Mathews, Thérèse (F) 1580
51 Levasseur, Michel (M) 1585 G8Z 3K6
52 Dubois, Françoise (F) 1585
53 Dubois, Charles (M) 1585
54 Janvier, Jeanne-Mance (F) 1590
55 Janvier, Jean-Paul (M) 1590 G8Z 2K5
56 Janvier, Gracia (F) 1590
57 Janvier, Paul (M) 1590

N°

Des Groseillers

58 Breault, Paulette (F) 2844 G8Z 2C4
59 Breault, Alban (M) 2844
60 Lamarre, Maurice (M) 2864 G8Z 2C4
61 Lamarre, Louise (F) 2864
62 Wittmann, Henri (M) 2884 G8Z 2C4
63 Carle, Diane (F) 2884
64 Désaulniers, Madeleine (F) 2904
65 Désaulniers, Rémy (M) 2904 G8Z 2C4
66 Désaulniers, Anne-Marie (F) 2904
67 Désaulniers, Jean (M) 2904
68 Simoneau, Aline (F) 2924 G8Z 2C4
69 Thibeault, Normand (M) 2924 G8Z 2C4
70 Milette, Gilles (M) 2944 G8Z 2C4
71 Milette, Colette (F) 2944
72 Milette, Guy (M) 2944
73 Milette, Hélène (F) 2944
74 Bellemare, Régent (M) 2964 G8Z 2C4
75 Bergeron, Bernadette (F) 2964 G8Z2C4
76 Bergeron, Paul-Emile (M) 2964
77 Gervais, Mario (M) 2984 G8Z 2C4
78 Mongrain, Denise (F) 2984
79 Morel, Thérèse (F) 3008 G8Z 2C4
80 Bellemare, Marthe (F) 3008
81 Frénette, Jeannine (F) 3008
82 Thériault, Gaétane (F) 3008
83 Thiffault, Pauline (F) 3008
84 Bacon, Rolande (F) 3008
85 Ducasse, Yves (M) 3038 G8Z 2C2
86 Moreau, Jocelyne (F) 3038
87 Gravel, Thérèse (F) 3048 G8Z 2C5
88 Gravel, Pierre (M) 3048
89 Pagé, Laurette (F) 3058 G8Z 2C5
90 Pagé, Maurice J (M) 3058
91 Thompson, James (M) 3068 G8Z 2C5
92 Thompson, Gisèle, (F) 3068
93 Bourassa, Michel (M) 3078 G8Z 2C5
94 Beaudry, Sylvie (F) 3078
95 Gauvin, Denis (M) 3078
96 Rouette, Lucie (F) 3078
97 Ferron, Rina (F) 3098 G8Z 2C5
98 Hewho, Gregory (M) 3108 G8Z 2C5
99 Hewho, Michael (M) 3108
100 Hewho, Mary (F) 3108
101 Brault, Denis (M) 3118 G8Z 2C5
102 Brault, Aline (F) 3118
103 Lemire, Jean (M) 3138 G8Z 2C5
104 Lemire, Hélène 3138

FORTIN

105 Barrette, Lucien (M) 2605 G8Z 2B6
106 Barrette, Monique (F) 2605
107 Plouffe, René (M) 2625 G8Z 2B8
108 Plouffe, Solange (F) 2625
109 Plouffe, Sylvain (M) 2625
110 Plouffe, Manon (F) 2625
111 Côté, Rolande (F) 2645 G8Z 2B8
112 Côté, Maurice (M) 2645
113 Gervais, Céline (F) 2665 G8Z 2B8
114 Gervais, Colette (F) 2665
115 Gervais, Guy (M) 2665

RURAL/RURALE			electoral district/circonscription	URBAN/URBAINE		
N°	page		Trois-Rivières	N°	page	
	N°	of/de		69	N° 1	of/de 3
polling division section de vote			certified certifié signature(s)-enumerator(s) / signature(s)-recenseur(s)	polling division section de vote		

189321

F 303 PRELIMINARY LIST OF ELECTORS

8 5M-7-79

ELECTIONS CANADA

LISTE PRÉLIMINAIRE DES ÉLECTEURS

This list of qualified electors for the polling division number as set out below was prepared for use at the pending federal election from information obtained at the enumeration and has been certified by the signature(s) below as to completeness and correctness so far as is possible.

La présente constitue la liste des électeurs de la section de vote dont le numéro apparaît plus bas préparée en vue de l'élection fédérale en cours d'après les renseignements recueillis lors du recensement. Le(s) recenseur(s) y a(ont) apposé sa(leur) signature, affirmant que cette liste est aussi complète et exacte que possible.

N°

FORTIN

116 Gervais, Madeleine (F) 2665 G8Z 2B8
117 Gervais, Marcel (M) 2665
118 Gervais, Hélène (F) 2665
119 Sauvageau, Daniel (M) 2675 G8Z 2B8
120 Audet, Diane (F) 2675
121 Loranger, Lucille (F) 2705 G8Z 2B8
122 Loranger, Herménégilde (M) 2705
123 Nassif, Gertrude (F) 2735 G8Z 2B8
124 Richard, Victor (M) 2735
125 Godin, Ema (F) 2835 G8Z 2B9
126 Godin, Wilfrid (M) 2835
127 Roy, Jean (M) 2864 G8Z 2C1
128 Roy, Louise V. (F) 2864
129 St-Yves, Guy (M) 2869 G8Z 2B9
130 St-Yves, Francine (F) 2869
131 Camirand, Marcel (M) 2870 G8Z 2C1
132 Camirand, Marie-Noëlla (F) 2870
133 Morin, Thérèse (F) 2889 G8Z 2B9

2900 FORTIN G8Z 2C1

134 Laurent, Guy (M) Apt 6
135 Laurent, Claire (F) apt 6
136 Laurent, Gilles (M) Apt 1

137 M.Carette Camille (F) 2909 G8Z 2B9
138 Biron, Justin (M) 2929 G8Z 2B9
139 Biron, Denise L. (F) 2929
140 Biron, Nathalie (F) 2929
141 Biron, Pierre (M) 2929
142 Auger, Johanne (F) 2948 G8Z 2C1
143 Chabot, Maurice (M) 2949 G8Z 2B9
144 Chabot, Rita L. (F) 2949
145 Massicotte, André (M) 2950 G8Z 2C1
146 Massicotte, Suzanne (F) 2950
147 Leclerc, Gisèle (F) 2952 G8Z 2C1(1)
148 Leclerc, John (M) 2952 Apt 1
149 Raymond, Jacques (M) 2952 (2) G8Z2C1
150 Raymond, Marie-Paul N. (F) 2952 (2)
151 Allain, Madeleine (F) 2969 G8Z 2B9
152 Allain, Murray (M) 2969

2980 FORTIN G8Z 2C1

153 Massicotte, Pauline (F) Apt 2
154 Massicotte, Lionel (M) Apt 2
155 Dupont, Lise (F) Apt 1
156 Dupont, Marcel (M) Apt 1

157 Michelin, Pierrette (F) 2989 G8Z 2B9
158 Barbeau, Claude (M) 2989

2990 FORTIN G8Z 2C1

159 Blais, Yvon (M) Apt 1
160 Savard, Elaine (F) Apt 1
161 Alarie, Anne (F) Apt 2

162 Thompson,France (F) 3010 G8Z 2C1
163 Thompson, Robert (M) 3010

N°

FORTIN

164 Bellerive, Aline (F) 3012 G8Z 2C1
165 Bellerive, Gaston (M) 3012
166 Badeau, René (M) 3034 G8Z 2C2
167 Badeau, Marthe (F) 3034
168 Badeau, Normand (M) 3034
169 Dumas, Pierrette (F) 3035 G8Z 2C3
170 Potvin, Jean-Marc (M) 3035
171 Sheppard, Yvette (F) 3055 G8Z 2C3
172 Sheppard, Sherley (F) 3055
173 Chevalier, Marie-Claude (F) 3064
174 Chevalier, Carole (F) 3064 G8Z 2C2
175 Chevalier, Réjane (F) 3064
176 Chevalier, Pierre-Aimé (M) 3064
177 Bertrand, Madeleine (F) 3075 G8Z 2C3
178 Bertrand, René (M) 3075
179 Beaudreau, Marguerite (F) 3080 G8Z 2C2
180 Beaudreau, Jean (M) 3080 G8Z 2C2
181 Caron, Paul-Auray (M) 3095 G8Z 2C3
182 Caron, Nicole (F) 3095
183 Caron, Dolorès D. (F) 3095
184 Germain, Yvonne (F) 3110 G8Z 2C2
185 Germain, Maurice (M) 3110
186 Dupuis, Sylvie (F) 3115 G8Z 2C3
187 Dupuis, Marcel (M) 3115
188 Dupuis, Gisèle (F) 3115
189 Levasseur, Anita (F) 3134 G8Z 2C2
190 Levasseur, Paul-Emile (M) 3134
191 Lemieux, Yves (M) 3135 G8Z 2C3
192 Lemieux, Madeleine (F) 3135
193 Raymond, Louis (M) 3154 G8Z 2C2
194 Raymond, Lisette (F) 3154
195 Braun, Marcel (M) 3155 G8Z 2C3
196 Braun, Thérèse (F) 3155
197 Trépanier, Solange (F) 3175 G8Z 2C3
198 Trépanier, Raymond (M) 3175
199 Laprise, Henri (M) 3184 G8Z 2C2
200 Laprise, Hortense (F) 3184
201 Lemire, Kathleen (F) 3184
202 Lemire, Ninette (F) 3184
203 Lampron, Louise (F) 3195 G8Z 2C3
204 Lampron, Gilberte (F) 3195
205 Lampron, Edgar (M) 3195
206 Lahaie, Marchand, Yolande (F) 3214
207 Marchand, Gaston (M) 3214 G8Z 2C2
208 Tousignant, Guy (M) 3215 G8Z 2C3
209 Tousignant, Madeleine (F) 3215
210 Tousignant, Jean-Marc (M) 3215
211 Pépin, Carl (M) 3244 G8Z 2C2
212 Pépin, Marie (F) 3244
213 Pépin, Jean-Paul (M) 3244

MONTPLAISIR

214 Allain, Helen (F) 1580 G8Z 3C9
215 Ford, Gertrude (F) 1580
216 Carle, Pauline (F) 1589 G8Z 3E1
217 Carle, Sylvio (M) 1589
218 Carle, Elaine (F) 1589

RURAL/RURALE			electoral district/circonscription	URBAN/URBAINE		
N°	page N°	of/de	Trois-Rivières	N° 69	page N° 2	of/de 3
polling division section de vote			certified certifié signature(s)-enumerator(s) /signature(s)-recenseur(s)	polling division section de vote		

189322

F 303

8 5M-7-79

PRELIMINARY LIST OF ELECTORS

ELECTIONS CANADA

LISTE PRÉLIMINAIRE DES ÉLECTEURS

This list of qualified electors for the polling division number as set out below was prepared for use at the pending federal election from information obtained at the enumeration and has been certified by the signature(s) below as to completeness and correctness so far as is possible.

La présente constitue la liste des électeurs de la section de vote dont le numéro apparaît plus bas préparée en vue de l'élection fédérale en cours d'après les renseignements recueillis lors du recensement. Le(s) recenseur(s) y a(ont) apposé sa(leur) signature, affirmant que cette liste est aussi complète et exacte que possible.

N°		N°
	SPEMONT	
219	Bibeau, Jeanne d'Arc (F) 3075 G8Z2E8	
220	Bibeau, Walter (M) 3075	
221	Jean, Ginette (F) 3095 G8Z 2E8	
222	Jean, Yvon (M) 3095	
223	Jean, Paul Bernard (M) 3095	
224	Lacroix, Georgette (F) 3095	
225	Arnold, Helen (F) 3114 G8Z 2E9	
226	Arnold, Georges (M) 3114	
227	Pellerin, Yvette (F) 3115 G8Z 2E8	
228	Jobin, Laurent (M) 3115	
229	Gagnon, Céline (F) 3135 G8Z 2E8	
230	Gagnon, René (M) 3135	
231	Noël, Jacqueline (F) 3154 G8Z 2E9	
232	Noël, André (M) 3154	
233	Lemire, Claire (F) 3194 G8Z 2E9	
234	Beaubien, Jean-Louis (M) 3214	
235	Beaubien, Hélène (F) 3214 G8Z 2E9	
236	Beaubien, Louis (M) 3214	
237	Beaubien, Suzanne (F) 3214	
	FORTIN	
238	Savoie, Jeannine (F) 2889 G8Z 2B9*	

Imprimerie Auger, Inc.
2830, ave St-Charles, Pointe-du-Lac, P.Q.

RURAL/RURALE			electoral district/circonscription	URBAN/URBAINE		
N°	page		Trois-Rivières	N°	page	
	N°	of/de		69	N° 3	of/de 3
polling division section de vote			certified certifié signature(s)-enumerator(s) / signature(s)-recenseur(s)	polling division section de vote		

189323

F 303 **PRELIMINARY LIST OF ELECTORS**

ELECTIONS CANADA

LISTE PRÉLIMINAIRE DES ÉLECTEURS

8 5M-7-79

This list of qualified electors for the polling division number as set out below was prepared for use at the pending federal election from information obtained at the enumeration and has been certified by the signature(s) below as to completeness and correctness so far as is possible.

La présente constitue la liste des électeurs de la section de vote dont le numéro apparaît plus bas préparée en vue de l'élection fédérale en cours d'après les renseignements recueillis lors du recensement. Le(s) recenseur(s) y a(ont) apposé s(ailleur) signature, affirmant que cette liste est aussi complète et exacte que possible.

N°				
	BOUL. DES FORGES			
1	Roy, Guylaine (F)	3055		G8Z 1V4
2	Tourangeau, Martine (F)	3055		
3	Dupont, Liette (F)	3075		
4	Robichaud, Céline (F)	3075		
5	Tardif, Marcelle (F)	3095		
6	Milot, Rita (F)	3117		
7	Tremblay, Benoit (M)	3117		
8	St-Arnault, Robert (M)	3117		
9	Trépanier, Diane (F)	3129		
10	Fortin, Françoise (F)	3133		
11	Savoie, Lison (M)	3135		
12	Savoie, Sylvie (F)	3135		
13	Cloutier, Serge (M)	3155	App.1	
14	Vallée, Gilles (M)	3155	App.2	
15	Bettez, Sylvie (F)	3175	App.1	
16	Désilets, Luc (M)	3175	App.1	
17	Parent, Angèle (F)	3175	App.2	
18	Bourget, Michel (M)	3195		
19	Carl, Hélène (F)	3215		
	BOURJOLY			
20	Pellerin, Mary B. (F)	2850		G8Z 2A9
21	Veillette, Marius (M)	2870		
22	Veillette, Marguerite(F)	2870		
23	Auger, Pierre (M)	2890		
24	Vadnais, Ginette (F)	2890		
25	Héroux, Louis Pierre(M)	2910		
26	Héroux, Jeannine (F)	2910		
27	Héroux, J.Maurice (M)	2910		
28	Beaumier, Jean Marc (M)	2930		
29	Beaumier, Carmen (F)	2930		
30	Vadeboncoeur, Louise(F)	2970		
31	Vadeboncoeur, Marguerite (F)	2970		
32	Vadeboncoeur, Marie (F)	2970		
33	O'Mara, Roney (M)	2970		
34	Moyen, Odette (F)	2990	App. 1	
35	Lambert, Louise (F)	2990	App. 1	
36	Poissan, Nicole (F)	2990	App. 2	
37	Bellerose, Michel (M)	2990	App. 2	
38	Neault, Linda (F)	2990	App. 3	
39	Lambert, Jean Paul (M)	2990	App. 3	
40	Perron, Hélène (F)	2990	App. 5	
41	Desaulniers, Huguette(F)	3010		
42	Labrie, Gabrielle (F)	3010	App. 1	
43	Fleury, Marcelle (F)	3010	App. 2	
44	St-Pierre, Denis (M)	3034		G8Z 2B1
45	St=Pierre, Diane (F)	3034		
46	Gélinas, Lucie (F)	3036		
47	Gélinas, Raynald (M)	3036		
48	Grenon, Lise (F)	3054		
49	Grenon, Louis, (M)	3054		
50	Normandin, André (M)	3054		
51	Hubert, Yolande (F)	3056		
52	Brisson, Marc (M)	3056		
53	Hart, Paul (M)	3074		
54	Rochon, Normand (M)	3094		
55	Rochon, Gérard Gerry(M)	3094		
56	Rochon, Gregory (M)	3094		
57	Rochon, Marcel Gérard(M)	3094		
58	Bruneau, Diane (F)	3164		

N°			
	BOURJOLY (suite)		
59	Bruneau, Gustave (M)	3164	
60	Bruneau, Lorraine (F)	3164	
61	Bruneau, Lucie (F)	3164	
62	Larose, Thérèse (F)	3194	
63	Raiche, Carmen (F)	3214	
64	Raiche, Rosaire (M)	3214	
65	Bélanger, Line (F)	3234	
66	Bélanger, Thérèse (F)	3234	
67	Beaudet, Jacqueline (F)	3254	
	DE FRANCHEVILLE		
68	Cossette, Fernand (M)	2829	G8Z 1Z2
69	Cossette, Cécile (F)	2829	
70	Cossette, France (F)	2829	
71	Goulet, Raymond (M)	2830	G8Z 1Z3
72	Goulet, François (M)	2830	
73	Goulet, Louise (F)	2830	
74	Goulet, Annette (F)	2830	
75	Goulet, Robert (M)	2830	
76	Bouchard, Gilles (M)	2831	G8Z 1Z2
77	Gagnon, Lucie (F)	2831	
78	Bergeron, Benoit	2847	
79	Bergeron, L. Mariette (F)	2847	
80	Durand, Jean-Guy (M)	2849	
81	Bélanger, Diane (F)	2850	G8Z 1Z3
82	Bélanger, Maurice (M)	2850	
83	Carpentier, Marcel (M)	2869	G8Z 1Z2
84	Lepage, Josée (F)	2869	
85	Gélinas, Renée (F)	2870	G8Z 1Z3
86	Gélinas, Pierre (M)	2870	
87	Dessureault, Julie (F)	2871	G8Z 1Z2
88	Dessureault, France (F)	2871	
89	Dessureault, Yolande (F)	2871	
90	Dessureault, Martin (M)	2871	
91	Marcil, Sophie (F)	2889	
92	Gauthier, Lucille (F)	2889	
93	Caron, Pierre (M)	2890	G8Z 1Z3
94	Caron, Thérèse (F)	2890	
95	Nadeau, Normand (M)	2907	G8Z 1Z2
96	Nadeau, Lucille (F)	2907	
97	Nadeau, Gilles, (M)	2907	
98	Nadeau, Louis (M)	2907	
99	Piché, Jocelyne (F)	2908	G8Z 1Z3
100	Milot, Noël, (M)	2908	
101	Chassé, Carol (M)	2908-a)	
102	Hamel, Lyne (F)	2908-a)	
103	Carignan, Alice (F)	2909	G8Z 1Z2
104	Carignan, André (M)	2909	
105	Carignan, Edouard (M)	2909	
106	Carignan, Lucienne (F)	2909	
107	Carignan, Aline (F)	2909	
108	Thibeau, Carmen (F)	2910	G8Z 1Z3
109	Thibeau, Benoit (M)	2910	
110	Thompson, Kirk (M)	2928	
111	Thompson, Keith (M)	2928	
112	Thompson, Letha (F)	2928	
113	Thompson, Gilbert (M)	2928	
114	Thompson, Eric (M)	2928	
115	Brabbin, Lily (F)	2929	G8Z 1Z2
116	Brabbin, Pauline (F)	2929	

RURAL/RURALE				URBAN/URBAINE
N°	page			N° 70
	N° 1	of/de 2		page N° 1 of/de 2
polling division section de vote				polling division section de vote

electoral district/circonscription: Sans-Soi Église St. Jean-de-Brébeuf -

certified / certifié: signature(s) enumerator(s) / signature(s)-recenseur(s): Jocelyne Piché, Lise Grenon

189324

F 303 **PRELIMINARY LIST OF ELECTORS**

ELECTIONS CANADA

LISTE PRÉLIMINAIRE DES ÉLECTEURS

8 5M-7-79

This list of qualified electors for the polling division number as set out below was prepared for use at the pending federal election from information obtained at the enumeration and has been certified by the signature(s) below as to completeness and correctness so far as is possible.

La présente constitue la liste des électeurs de la section de vote dont le numéro apparaît plus bas préparée en vue de l'élection fédérale en cours d'après les renseignements recueillis lors du recensement. Le(s) recenseur(s) y a(ont) apposé sa(leur) signature, affirmant que cette liste est aussi complète et exacte que possible.

N°	DE FRANCHEVILLE (Suite)		
117	Brabbin, Bernard (M)	2929	G8Z 1Z2
118	Takanakis, Jhonny (M)	2930	G8Z 1Z3
119	Takanakis, Nicholas (M)	2930	
120.	Takanakis, Angelo (M)	2930	
121	Champagne, Maurice (M)	2948	
122	Champagne, Gisèle (F)	2948	
123	Champagne, Mireille (F)	2948	
124	Déziel, Denis (M)	2949	G8Z 1Z2
125	Rivard, Danielle (F)	2949	
126	Breault, Maurice (M)	2950	G8Z 1Z3
127	Tapps, Roger Jr. (M)	2967	G8Z 1Z2
128	Tapps, Hélène (F)	2967	
129	Lapointe, Nicholas (M)	2967	
130	Lord, Daniel (M)	2968	G8Z 1Z3
131	Lapointe, France	2968	
132	Rouette, Robert	2969	G8Z 1Z2
133	Rouette, Lorraine (F)	2969	
134	Petitclerc, Pierre (M)	2969	
135	Dupuis, Hélène (F)	2970	G8Z 1Z3
136	Champagne, Hélène (F)	2987	G8Z 1Z2
137	Morin, André (M)	2988	G8Z 1Z3
138	Lambert, Jean (M)	2989	G8Z 1Z2
139	Champagne, Marc (M)	2989	
140	Champagne, Pauline (F)	2989	
141	Lortie, Hélène (F)	3006	G8Z 1Z3
142	Claveau, Gertrude (F)	3007	G8Z 1Z2
143	Claveau, Joseph (M)	3007	
144	Fortier, Jacqueline (F)	3008	G8Z 1Z3
145	Laforest, Suzanne (F)	3009	G8Z 1Z2
146	Laforest, Gabrielle (F)	3009	
147	Poitras, Armande (F)	3035 App 1	G8Z 1Z4
148	Poitras, André (M)	3035 App 1	
149	Gagnon, Dominique (M)	3035 App 2	
150	Gagnon, Jean Charles (M)	3035 App 2	
151	Gagnon, René (M)	3035 App 2	
152	Verville, André (M)	3055 App 1	
153	Verville, Madeleine (F)	3055 App 1	
154	Trudel, Réjean (M)	3055 App 2	
155	Trudel, Ginette (F)	3055 App 2	
156	Trudel, Marguerite (F)	3055 App 2	
157	Trudel, Jacques (M)	3055 App 2	
158	Lelaidier, Jacques (M)	3056 App 2	G8Z 1Z5
159	Lelaidier, Marcelle (F)	3056 App 2	
160	Lelaidier, Robert (M)	3056 App 2	
161	Gauthier, Renée (F)	3056	
162	Huard, Mario (M)	3056	
163	Plante, Marie Jeanne (F)	3075	G8Z 1Z4
164	Plante, Raoul (M)	3075	
165	Lefebvre, Ginette (F)	3076 App 1	G8Z 1Z5
166	Therrien, Robert (M)	3076 App 1	
167	René, Martine (F)	3076 App 2	
168	Therrien, Claude (M)	3076 App 2	
169	Pozier, Gisèle (F)	3095	G8Z 1Z4
170	Pozier, Madeleine (F)	3095	
171	Carbonneau, Claude (M)	3096 App 1	G8Z 1Z5
172	Carbonneau, Monique (F)	3096 App 1	
173	Carbonneau, Jules (M)	3096 App 2	
174	Carbonneau, Jeanne d'Arc (F)	3096 App 2	
175	Bergeron, Jeanne (F)	3116 App 1	
176	Poulin, Claude	3116 App 2	

N°	DE FRANCHEVILLE (suite)		
177	Poulin, Renée (F)	3116 App 2	G8Z 1Z5
178	St-Pierre, Lise (F)	3125	G8Z 1Z4
179	St-Pierre, Liette (F)	3125	
180	St-Pierre, Jean (M)	3125	
181	Marcoux, Christiane	3136 App 1	G8Z 1Z5
182	Madore, Jacques (M)	3136 App 1	
183	Marcoux, Léopold (M)	3136 App 2	
184	Monfette, François (M)	3155	G8Z 1Z4
185	Monfette, Luc (M)	3155	
186	Monfette, Suzanne (F)	3155	
187	Monfette, Léo (M)	3155	
188	Van Vlanderen, Louisette (F)	3156 App 1	G8Z 1Z5
189	Van Vlanderen, Guy (M)	3156 App 1	
190	Brunelle, Roland (M)	3156 App 2	
191	Brunelle, Florence (F)	3156 App 2	
192	Auger, Jeannette (F)	3175	G8Z 1Z4
193	Auger, Paul (M)	3175	
194	Paris, Pauline (F)	3176 App 1	G8Z 1Z5
195	Paris, Lionel (M)	3176 App 1	
196	Paris, Yves (M)	3176 App 1	
197	Larivière, Simone (F)	3176 App 2	
198	Anctil, Adrien (M)	3195 App 1	G8Z 1Z4
199	Anctil, Pearl (F)	3195 App 1	
200	Emond, Anita (F)	3195 App 2	
201	Emond, Rachel (F)	3195 App 2	
202	Dufresne, Suzanne (F)	3196 App 1	G8Z 1Z5
203	Béliveau, Marie (F)	3196 App 2	
204	Béliveau, Jacques (M)	3196 App 2	
205	Cameron, David, (M)	3215	G8Z 1Z4
206	Faucher, Jeannine (F)	3216 App 1	G8Z 1Z5
207	Jefferies, Maureen (F)	3216 App 2	
208	Jefferies, Fred (M)	3216 App 2	
209	Jefferies, Muriel (F)	3216 App 2	
210	Gouin, Richard (M)	3235	G8Z 1Z4
211	Gouin, Rollande (F)	3235	
212	Gouin, Michel (M)	3235	
213	Laforte, Manvina (F)	3255	
214	Laforte, Charles (M)	3255	
215	Hubert, Henri (M)	3255 App 1	
216.	Laforte, Madeleine (F)	3255 App 2	
	DE LA TERRIERE		
217	Lavoie, Florida (F)	1400 App 2	G8Z 3K4
218	Boulanger, Raymond (M)	1400 App 4	
219	Lessard, Auréa (F)	1400 App 6	
220	Calletta, François (M)	1400 App 9	
221	Dubé, Chantale (F)	1400 App 9	

Imprimerie Auger, Inc.
2830, ave St-Charles, Pointe-du-Lac, P.Q.

RURAL/RURALE			URBAN/URBAINE
N°	page N° 2 of/de 2	electoral district/circonscription: Pays pol Eglise St-Jean de Brébeuf	N° 70 page N° 2 of/de 2
polling division / section de vote		certified / certifié: Jocelyne Fiche — signature(s)-enumerator(s) / signature(s)-recenseur(s): Lise Grenon	polling division / section de vote

189325

F 303 **PRELIMINARY LIST OF ELECTORS**

8.5M-7-79

ELECTIONS CANADA

LISTE PRÉLIMINAIRE DES ÉLECTEURS

This list of qualified electors for the polling division number as set out below was prepared for use at the pending federal election from information obtained at the enumeration and has been certified by the signature(s) below as to completeness and correctness so far as is possible.

La présente constitue la liste des électeurs de la section de vote dont le numéro apparaît plus bas préparée en vue de l'élection fédérale en cours d'après les renseignements recueillis lors du recensement. Le(s) recenseur(s) y a(ont) apposé sa(leur) signature, affirmant que cette liste est aussi complète et exacte que possible.

N°			
	Boul. des Forges		
1	Thiffault, Eva (F)	2485	G8Z 1V1
2	Thiffault, Ginette (F)	2485	G8Z 1V1
3	Thiffault, Nazaire (M)	2485	G8Z 1V1
4	Beaulieu, Denis (M)	2515	G8Z 1V1
5	Beaulieu, Lucienne (F)	2515	G8Z 1V1
6	Beaulieu, Marcel (M)	2515	G8Z 1V1
7	Beaulieu, Renée-Lyne (F)	2515	G8Z 1V1
8	Chabot, Lorne (M)	2555	G8Z 1V1
9	Thiffault-Chabot, Lise (F)	2555	G8Z 1V1
10	Monfette, Daniel (M)	2625	G8Z 1V1
11	Monfette, Raymond (M)	2625	G8Z 1V1
12	Ouellette-Monfette, Gisèle (F)	2625	G8Z 1V1
13	Burman, Desmond-James (M)	2645	G8Z 1V1
14	Ouellet, Ginette (F)	2645	G8Z 1V1
15	Luckerhoff, Bryan (M)	2665	G8Z 1V1
16	Luckerhoff, Huguette (F)	2665	G8Z 1V1
17	Luckerhoff, Robert (M)	2665	G8Z 1V1
18	Bellemare, Céline (F)	2675	G8Z 1V1
19	Fortier, Gilles (M)	2675	G8Z 1V1
20	Levasseur, Claude (M)	2705	G8Z 1V1
21	Levasseur, Louise (F)	2705	G8Z 1V1
22	Germain, Claire (F)	2725	G8Z 1V1
23	Germain, Philippe (M)	2725	G8Z 1V1
24	Marier, Irénée (M)	2839	G8Z 1V3
25	Marier, Lise (F)	2839	G8Z 1V3
26	Dostaler, Yves (M)	2850	G8Z 1V2
27	Mathieu, Louis-Philippe (M)	2850	G8Z 1V2
28	Provencher, Paul (M)	2850	G8Z 1V2
29	Savard, Réginald (M)	2850	G8Z 1V2
30	Deschesnes, Gisèle (F)	2879	G8Z 1V3
31	Deschesnes, Laurence (F)	2879	G8Z 1V3
32	Deschesnes, Thérèse (F)	2879	G8Z 1V3
33	Binet, Georges (M)	2909	G8Z 1V3
34	Picard-Binet, Hélène (F)	2909	G8Z 1V3
35	Bouchard, Linda (F) App.2	2909	G8Z 1V3
36	Bouchard, Mario (M) App.2	2909	G8Z 1V3
37	Bouchard, Roger (M) App.2	2909	G8Z 1V3
38	Bouchard, Yvette (F) App.2	2909	G8Z 1V3
39	Beaudry, Colombe (F)	2929	G8Z 1V3
40	Carignan, Cécile (F)	2929	G8Z 1V3
41	Carignan, Clément (M)	2929	G8Z 1V3
42	Beauchesne, André (M)	2949	G8Z 1V3
43	Beauchesne, Jacqueline (F)	2949	G8Z 1V3
44	Boisclair, Linda (F)	2967	G8Z 1V3
45	Lamothe, Guy (M)	2967	G8Z 1V3
46	Champagne, Laure (F)	2969	G8Z 1V3
47	St-Louis, Raoul (M)	2989	G8Z 1V3
48	St-Louis, Mme Raoul (M)	2989	G8Z 1V3
49	Jacob, Gaston (M)	2991	G8Z 1V3
50	Grenier, Ginette (F)	2991	G8Z 1V3
	Boul. du Carmel		G8Z 3R8
51	Lesage, Gilles (M)	1675	
52	Lesage, Jeannine (F)	1675	
53	Lesage, Linda (F)	1675	
54	Vennes, Gaston (M)	1681	
55	BELANGER, Héleine (F)	1683	
56	Blais, Madeleine (F)	1683	
57	Courchesne, Claire (F)	1683	
58	Crête, Rollande (F)	1683	
59	Desaulniers, Carmel (F)	1683	
60	Drolet, Irène (F)	1683	

N°			
61	Gélinas, Monique (F)	1683	G8Z 3R8
62	Jutras, Gisèle (F)	1683	
63	Lacourse, Jeanne D'Arc (F)	1683	
64	Laflèche, Yollande (F)	1683	
65	Lampron, Marie-Ange (F)	1683	
66	Laverdière, Simone (F)	1683	
67	Magnan, Monique (F)	1683	
68	Marchand, Giselle (F)	1683	
69	Milot, Alice (F)	1683	
70	Pépin, Jeannette (F)	1683	
71	Pronovost, Catherine (F)	1683	
72	Therrien, Gabrielle (F)	1683	
73	Vallée, Edith (F)	1683	
74	Veillette, Marie (F)	1683	
75	Verrette, Héleine (F)	1683	
76	Arsenault, Cécile (F)	1785	
77	Berlinguet, Hélène (F)	1785	
78	Bodnar, Irèna (F)	1785	
79	Bureau, Rosella (F)	1785	
80	Chamberland, Simone (F)	1785	
81	Corbeil, Simone (F)	1785	
82	Descôteaux, Laurette (F)	1785	
83	GUERARD, Claudette (F)	1785	
84	Heroux, Céline (F)	1785	
85	Julien, Adrienne (F)	1785	
86	Langevin, Marise (F)	1785	
87	Larichelière, Alice-Thérèse (F)	1785	
88	Lemire, Denise (F)	1785	
89	Lizotte, Madeleine (F)	1785	
90	Nguyen, Marie-Joséphine (F)	1785	
91	Paquette, Johanne (F)	1785	
92	Raymond, Irène (F)	1785	
93	Richer, Ghislaine (F)	1785	
94	Sauriol, Jeannine (F)	1785	
95	Savard, Madeleine (F)	1785	
96	Trottier, Marie-Claire (F)	1785	
	De Beaujeu		
97	Bourassa, Jules (M)	3048	G8Z 1T4
98	Bourassa, Madeleine (F)	3048	G8Z 1T4
99	Vézina, Louis (M) ch. 4	3068	G8Z 1T4
100	Champagne, Denis (M) App.4	3068	
101	Champagne, Thérèse (F) App.4	3068	
102	Lepine, Maurice (M) App.5	3068	
103	Métivier, Monique (F)	3078	G8Z 1T4
104	Robert, Denis (M)	3080	G8Z 1T4
105	Robert, Rita (F)	3080	
106	Roy, Simonne (F)	3088	G8Z 1T4
107	Gélinas, Linda (F)	3090	G8Z 1T4
108	Gélinas, Yves (M)	3090	
109	Marchand, Jacqueline (F)	3098	G8Z 1T4
110	Marchand, Jean-Jacques (M)	3098	G8Z 1T4
111	Pépin, Manon (F) App. 1	3098	G8Z 1T4
112	Pellerin, Carolle (F)	3100	G8Z 1T4
113	Pellerin, Michel (M)	3100	
114	Caron, Armand (M)	3108	G8Z 1T4
115	Caron, Lucille (F)	3108	G8Z 1T4
	De Courval		
116	Larivière, Guy (M)	3054	G8Z 1S6
117	Larivière, Rolande (F)	3054	
118	Bourassa, Carmen (F)	3055	G8Z 1S7
119	Bourassa, Réal (M)	3055	G8Z 1S7

RURAL/RURALE			electoral district/circonscription	URBAN/URBAINE		
N°	page		Trois-Rivières	N°	page	
	N°	of/de		71	N° 1	of/de 3
polling division section de vote			certified certifié signature(s)-enumerator(s) / signature(s)-recenseur(s) Jacqueline Noël / Denise Lambert	polling division section de vote		

189326

F 303 PRELIMINARY LIST OF ELECTORS

ELECTIONS CANADA

LISTE PRÉLIMINAIRE DES ÉLECTEURS

8.5M-7-79

This list of qualified electors for the polling division number as set out below was prepared for use at the pending federal election from information obtained at the enumeration and has been certified by the signature(s) below as to completeness and correctness so far as is possible.

La présente constitue la liste des électeurs de la section de vote dont le numéro apparaît plus bas préparée en vue de l'élection fédérale en cours d'après les renseignements recueillis lors du recensement. Le(s) recenseur(s) y a(ont) apposé sa(leur) signature, affirmant que cette liste est aussi complète et exacte que possible.

N°			
	De Courval (suite)		
120	Bourque, Jeannine (F)	3064	G8Z 1S6
121	Bourque, Louis (M)	3064	
122	Ebacher, Clémence (F)	3065	G8Z 1S7
123	Ebacher, Danielle (F)	3065	
124	Ebacher, Louise (F)	3065	
125	Ebacher, Roland (M)	3065	
126	Massicotte, Marie-Blanche (F)	3065 App.2	
127	Bonnier, Michel (M)	3074	G8Z 1S6
128	Roy-R.Lainesse, Bertha (F)	3074	
129	Blouin, Jeanne (F)	3075	G8Z 1S7
130	Blouin, Raymond (M)	3075	G8Z 1S7
131	Harrisson, Renée (F) App.2	3075	G8Z 1S7
132	Leboeuf, Françoise (F)	3084	G8Z 1S6
133	Leboeuf, Lucien (M)	3084	G8Z 1S6
134	Bourbeau, Guylaine (F)	3094	G8Z 1S6
135	Leblanc, Nathalie (F)	3094	
136	Marchand, Luc (M)	3094	
137	Beauchesne, Bernadette (F)	3094 App.2	
138	Beauchesne, Henri (M)	3094 App.2	
139	Beauchesne, Roger (M)	3094 App.2	
140	Beauchesne, Yves (M)	3094 App.2	
141	Leblanc, Constance-D. (F)	3094 App.3	
142	Leblanc, Jean-Jacques (M)	3094 App.3	
143	Leblanc, Michel (M)	3094 App.3	
144	Gervais, Lucie (F)	3114	G8Z 1S6
145	Gervais, Martin (M)	3114	
146	Martin, Corinne (F)	3114	
147	Martin, Jeannette (F)	3114	
148	Charpentier, Guy (M)	3114-A	
149	Colas, Heleine (F)	3114-A	
150	Bach, Christian (M)	3114-B	
151	Lemire, André (M)	3115	G8Z 1S7
152	Lemire, Gisèle (F)	3115	
153	Lemire, Jean (M)	3115	
154	Lemire, Jules (M)	3115	
155	Lemire, Lucie (F)	3115	
156	Lemire, Pierre (M)	3115	
157	Daigle, Nicole (F) App. 1	3120	G8Z 1S6
	De La Terrière		
158	Lessieur, Alain (M)	925	G8Z 3J3
159	Lessieur, Anna (F)	925	
160	Lessieur, Hubert (M)	925	
161	Lessieur, Roland (M)	925	
162	Groleau, Magella (F)	933	G8Z 3J3
163	Pilon, Alice (F)	933	G8Z 3J3
164	Francoeur, Gilberte (F)	935	G8Z 3J3
165	Francoeur, Richard (M)	935	
166	Naud, Lucette (F)	935 S-S	
167	Dorion, Laurina (F)	945	G8Z 3J3
168	Dorion, Rémi (M)	945	
169	Dorion, Sylvie (F)	945-A	
170	Beaupré, Jacques (M)	947	G8Z 3J3
171	Dorion, Nicole (F)	947	
172	Leduc, Michel (M)	955	G8Z 3J3
173	Leduc, Suzanne (F)	955	G8Z 3J3
174	Marchand, Cécile (F)	975	G8Z 3J3
175	Marchand, Léon (M)	975	
176	Durocher, Jeanne (F)	985	G8Z 3J3
177	Langlais, Angèle (F)	985	
178	Durocher, Ginette (F)	987	G8Z 3J3
179	Marchand, Mario (M)	987	

N°			
180	Carbonneau, Daniel (M)	995	G8Z 3J3
181	Carbonneau, Nicole (F)	995	
182	Lajoie, Paul (M)	997	G8Z 3J3
183	Lajoie, Sylvie (F)	997	
184	Leboeuf, Louis (M)	1005	G8Z 3J3
185	Leboeuf, Marguerite (F)	1005	
186	Héroux, Luce (F)	1009	G8Z 3J3
187	Héroux, Micheline (F)	1009	G8Z 3J3
188	Héroux, Yves (M)	1009	G8Z 3J3
189	Roberge Cécile (F)	1025	G8Z 3J3
190	Roberge, Jean (M)	1025	G8Z 3J3
191	Roberge, Jules (M)	1025	
192	Baril, Antoinette (F)	1025-A	
193	Cossette, Louise (F)	1025-B	
194	Lamothe, Guy (M)	1025-B	
195	Doré, Henriette (F)	1035	G8Z 3J3
196	Lafond, Francine (F)	1037	G8Z 3J3
197	Lafond, Réjean (M)	1037	
198	Chapleau, Diane (F)	1039	G8Z 3J3
199	Lelaidier, Johanne (F)	1041	G8Z 3J3
200	Boisvert, Josée (F)	1043	G8Z 3J3
201	Boissonneault, Guy (M)	1043	
202	Matteau, Claire (F)	1055	G8Z 3J3
203	Matteau, Jacques (M)	1055	
204	Matteau, Jeannine (F)	1055	
205	Matteau, Julien (M)	1055	
206	Deschesnes, Berthe (F)	1057	G8Z 3J3
207	Deschesnes, Henri-Paul (M)	1057	
208	Baril, Gaston (M)	1075	G8Z 3J7
209	Baril, Simone (F)	1075	
210	Goudreau, Alain (M)	1085	G8Z 3J7
211	Goudreau, Elise (F)	1085	
212	Goudreau, Lorenzo (M)	1085	
213	Veillet, Christine (F)	1093	G8Z 3J7
214	Beaudry, Jean-Marie (M)	1095	G8Z 3J7
215	Beaudry, Suzanne (Baril) (F)	1095	G8Z 3J7
216	Boisvert, Sylvie (F)	1095	
217	Gilbert, Monique, (F)	1095	
218	Caron, Rosaire (M)	1105	G8Z 3J7
219	Tardif, Blanche (F)	1115	G8Z 3J7
220	Tardif, Jean-Pierre (M)	1115	G8Z 3J7
221	Tardif, Roger (M)	1115	
222	Turcotte, Jean-François (M)	1125	G8Z 3J7
223	Turcotte, Marc (M)	1125	
224	Turcotte, Michel (M)	1125	
225	Rivard-Turcotte, Denise (F)	1125	
226	Lafond, Guy (M)	1135	G8Z 3J7
227	Lafond, Rachel (F)	1135	
228	Lafond, Rolland (M)	1135	
229	Carbonneau, André (F)	1137	G8Z 3J7
230	Carbonneau, Diane (F)	1137	
231	Gauthier, Lucie (F)	1143	G8Z 3J7
232	Gauthier, Marcel (M)	1143	
233	Gauthier, Johanne (F)	1145	G8Z 3J7
234	Maheux, Sylvain (M)	1145	
235	Malouin, Rose-Hélène App.1 (F)	1401	G8Z 3J7
236	Levasseur-L. Madeleine App.2 (F)	1401	
237	Déry, Anny (F) App.3	1401	
238	Déry, Majoric (M) App.3	1401	
239	Durand, Edna (F) App.4	1401	
240	Lefebvre, Ernest (M) App.5	1401	
241	Lefebvre, Germaine (F) App.5	1401	
242	Gauthier, Lucie (F) App.6	1401	

RURAL/RURALE			electoral district/circonscription	URBAN/URBAINE		
N°	page		Trois-Rivières	N°	page	
	N°	of/de	certified / certifié — signature(s)-enumerator(s) / signature(s)-recenseur(s)	71	N° 2	of/de 3
polling division / section de vote			Jacqueline Niel / Diane Lambert	polling division / section de vote		

189327

F 303 **PRELIMINARY LIST OF ELECTORS**

8 5M 7-79

ELECTIONS CANADA

LISTE PRÉLIMINAIRE DES ÉLECTEURS

This list of qualified electors for the polling division number as set out below was prepared for use at the pending federal election from information obtained at the enumeration and has been certified by the signature(s) below as to completeness and correctness so far as is possible.

La présente constitue la liste des électeurs de la section de vote dont le numéro apparaît plus bas préparée en vue de l'élection fédérale en cours d'après les renseignements recueillis lors du recensement. Le(s) recenseur(s) y a(ont) apposé sa(leur) signature, affirmant que cette liste est aussi complète et exacte que possible.

N°					N°
	DE La Terrière (suite)				
243	Massicotte, Raymonde(F)	App.7	1401	G8Z 3J7	
244	Daigle, Fernande(F)	App.8	1401		
245	Lang, Laurette (F)	App.9			
246	Lebrun, Monique (F)	App.10			
247	Larivière,Clairinda(F)	App.11			
248	Arel, Clovis (M)	App.12			
249	Arel, Imelda (F)	App.12			
250	Parent, Jeannine(F)	App.13			
251	Brien, Gertrude (F)	App.14			
252	Brien,Paul (M)	App.14			
253	Massicotte,Blandine(F)	App.15			
254	Massicotte, Rachel (F)	App.15			
255	Lauzière, Armand (M)	App.16			
256	Lauzière, Rita,A. (F)	App.16			
257	Fradette, Césarie (F)	App.17			
258	Fradette, Pierre (M)	App.17			
259	Carle, Jacqueline (F)	App.18			
260	Carle, Paul (M)	App.18			
261	Gélinas, Alice (F)	App.19			
262	Gélinas, Roland (M)	App.19			
263	Moreau, Monique (F)	App.20			
264	Moreau, Roland (M)	App.20			
		Houde			
265	Colbert, Fernand (M)		3055	G8Z 1R8	
266	Colbert, Jimmy (M)		3055		
267	Colbert, Solange (F)		3055		
268	Colbert, Lyse (F)		3057	G8Z 1R8	
269	Audet, Denise (F)		3059		
270	Marchand, Judy-Lynn (F)		3065	G8Z 1R8	
271	Marchand, Pierre (M)		3065		
272	Brisson, Henri (M)		3075	G8Z 1R8	
273	Sauvageau, Réjeanne (F)		3075		
274	Cossette, Jean-Claude (M)		3085	G8Z 1R8	
275	Cossette, Louise (F)		3085		
276	Cossette, Lyne (F)		3085		
277	Loranger, Myrielle (F)		3095	G8Z 1R8	
278	Loranger, Rémi (M)		3095		
279	Caron, Bernadette (F)		3105	G8Z 1R8	
280	Caron, Thérèse (F)		3105		
281	Germain, Marcel (M)		3115	G8Z 1R8	
282	Germain, Marthe (F)		3115		
283	Bouvrette,Francine (F)		3115	S-S	
	PERE MARQUETTE				
284	Lapointe,Pierrette(F)	App.1	1175	G8Z 3N2	
285	Alain, Ginette (F)	App.2	1175		
286	Lampron, Denis (M)	App.2	1175		
287	Dumoulong,Jacques(M)	App.3	1175		
288	Dumoulong, Pierre(M)	App.3	1175		
289	Masson, Fleurelle(F)	App.4	1175		
290	Neault, Hélène (F)	App.5	1175		
291	Neault, Réjean (M)	App.5	1175		
292	Gagnon, Lise (F)	App.6	1175		
293	Marcotte, Sylvie(F)	App.2	1185	G8Z 3N2	
294	Morissette,J-Claude(M)	App.2	1185		

Imprimerie Auger, Inc.
2830, ave St-Charles, Pointe-du-Lac, P.Q.

RURAL/RURALE			electoral district/circonscription	URBAN/URBAINE		
N°	page		Trois-Rivières	N°	page	
	N°	of/de		71	N° 3	of/de 3
polling division section de vote			certified certifié signature(s)-enumerator(s) / signature(s)-recenseur(s)	polling division section de vote		

189328

F 303 **PRELIMINARY LIST OF ELECTORS**

8 5M 7-79

ELECTIONS CANADA

LISTE PRÉLIMINAIRE DES ÉLECTEURS

This list of qualified electors for the polling division number as set out below was prepared for use at the pending federal election from information obtained at the enumeration and has been certified by the signature(s) below as to completeness and correctness so far as is possible

La présente constitue la liste des électeurs de la section de vote dont le numéro apparaît plus bas préparée en vue de l'élection fédérale en cours d'après les renseignements recueillis lors du recensement. Le(s) recenseur(s) y a(ont) apposé s(leur) signature, affirmant que cette liste est aussi complète et exacte que possible.

N°

BOURJOLY

1 Dufresne, Monique (F) 2390 G8Z 2A6
2 Beaudoin, Jean-Pierre (M) 2390
3 Perreault, Pierrette (F) 2410
4 Perreault, Mirke (M) 2410 G8Z 2A6
5 Perreault, Marie-Josée (F) 2410
6 Perreault, Michelle (F) 2410
7 Gagné, Chantal (F) 2455 G8Z 2A7
8 Beaulac, Suzanne (F) 2455
9 Gagné, Benoît (M) 2455
10 Gravel, Jean (M) 2480 G8Z 2A6
11 Deslauriers, Lucie (F) 2480
12 Arseneault, Dorothée (F) 2515
13 Richard, Jacques (M) 2515 G8Z 2A7
14 Richard, Denise (F) 2515
15 Richard, Gaston (M) 2515
16 Lelièvre, Denis (M) 2580 G8Z 2A6
17 Girard, Suzanne (F) 2580
18 Dumont, Marguerite (F) 2600 G8Z 2A6
19 Dumont, Alphée (M) 2600
20 Lavoie, Pierrette (F) 2605 G8Z 2A7
21 Lacoursière, Luc (M) 2605
22 St-Onge, Guy (M) 2640 Apt 1 G8Z 2A6
23 Lafontaine, Ursule (F) 2640 Apt 2
24 Goyette, Réal (M) 2640
25 Goyette, Suzanne D. (F) 2640
26 Milette, Jean (M) 2645 G8Z 2A7
27 Milette, Linda (F) 2645
28 Genest, Christianne (F) 2650
29 Genest, Monique (F) 2650 G8Z 2A6
30 Genest, Roger (M) 2650
31 Milette, Pierre (M) 2665 G8Z 2A7
32 Milette, Mariette (F) 2665
33 Milette, Claude (M) 2665
34 Gingras, Mario (M) 2670 G8Z 2A6
35 Véronneau, Alain (M) 2670
36 Clermont, Pierre (M) 2675 G8Z 2A7
37 Clermont, Jocelyne (F) 2675
38 Clermont, Jeanne d'Arc (F) 2675
39 Clermont, Paul-Emile (M) 2675
40 Grondin, Carmen (F) 2695 G8Z 2A7
41 René, Christian (M) 2695
42 Matthon, Alphéda (F) 2700 G8Z 2A6
43 Matthon, Françoise (F) 2700
44 Matthon, Hermile (M) 2700
45 Nadeau, Jeannette (F) 2705 G8Z 2A7
46 Nadeau, J.Omer (M) 2705

BOUL DU CARMEL

47 Larose, Marcelle (F) 1343 G8Z 3R7
48 Lacroix, Rollande (F) 1343
49 Bonneville, Thérèse (F) 1343
50 Pratte, Thérèse (F) 1343
51 Saint-Arnaud, Thérèse (F) 1343
52 Pion, Lucille (F) 1343
53 Doyon, Régina (F) 1343
54 Gingras, Marielle (F) 1475 G8Z 3R7
55 Hébert, Alida (F) 1475
56 Johnson, Florence (F) 1475

N°

57 Julien, Laurette (F) 1475
58 Julien, Thérèse (F) 1475
59 Trottier, Imelda (F) 1475
60 Verrette, Noëlla (F) 1475
61 April, Gertrude (F) 1475
62 Turcotte, Gisèle (F) 1475
63 Thériault, Maria (F) 1475
64 Trépanier, Noëlla (F) 1475
65 Trépanier, Lucie (F) 1475
66 St-Arnaud, Marie (F) 1475
67 SansChagrin, Françoise (F) 1475
68 Salois, Laura (F) 1475
69 Quessy, Aurore (F) 1475
70 Prud'Homme, Joséphine (F) 1475
71 Pelletier, Monique (F) 1475
72 Pelletier, Elisabeth (F) 1475
73 Pelletier, Anne-Marie (F) 1475
74 Milette, Gisèle (F) 1475
75 Mélançon, Lucinda (F) 1475
76 Mailhot, Marie-Jeanne (F) 1475
77 Lupien, Edna (F) 1475
78 Lesmerises, Thérèse (F) 1475
79 Lesmerises, Aurélie (F) 1475
80 Léger, Rose (F) 1475
81 Léger, Laura (F) 1475
82 Larose, Marthe (F) 1475
83 Laperrière, Estelle (F) 1475
84 Lampron, Marie (F) 1475
85 Houle, Réjeanne (F) 1475
86 Lafontaine, Marie-Ange (F) 1475
87 Lafontaine, Rhéa (F) 1475
88 Gélinas, Suzanne (F) 1475
89 Gélinas, Georgette (F) 1475
90 Gélinas, Alice (F) 1475
91 Gatien, Cécile (F) 1475
92 Fournier, Blandine (F) 1475
93 Dubuc, Gabrielle (F) 1475
94 Descôteaux, Annette (F) 1475
95 Cléroux, Madeleine (F) 1475
96 Chartier, Véronique (F) 1475
97 Bournival, Bernadette (F) 1475
98 Bourdages, Louise (F) 1475
99 Borgia, Aurore (F) 1475
100 Bordeleau, Eva (F) 1475
101 Bordeleau, Cécile (F) 1475
102 Bonin, Yvonne (F) 1475
103 Bilodeau, Gertrude (F) 1475
104 Bellemare, Germaine (F) 1475
105 Bellemare, Antoinette (F) 1475
106 Audy, Aline (F) 1475
107 Alarie, Annette (F) 1475
108 Ouellet, Magella (F) 1475

RURAL/RURALE			electoral district/circonscription	URBAN/URBAINE		
N°	page		Trois-Rivières	N°	page	
	N°	of/de	certified / certifié — signature(s)-enumerator(s) / signature(s)-recenseur(s)	72	N° 1	of/de 3
polling division / section de vote			Paul-Emile Lacoste — Jacqueline Gadbois	polling division / section de vote		

F 303 PRELIMINARY LIST OF ELECTORS

8 5M 7-79

ELECTIONS CANADA

189329

LISTE PRÉLIMINAIRE DES ÉLECTEURS

This list of qualified electors for the polling division number as set out below was prepared for use at the pending federal election from information obtained at the enumeration and has been certified by the signature(s) below as to completeness and correctness so far as is possible

La présente constitue la liste des électeurs de la section de vote dont le numéro apparaît plus bas préparée en vue de l'élection fédérale en cours d'après les renseignements recueillis lors du recensement. Le(s) recenseur(s) y a(ont) apposé sa(leur) signature, affirmant que cette liste est aussi complète et exacte que possible.

N°	
	BOUL DES FORGES
109	Lemay, Roland (M) C.P. 368 G9A 5H3
110	Caron, Louise (F) 883 G8Z 1T7
111	Caron, Lise (F) 883
112	Caron, Roger (M) 883
113	Trépanier, Alphonse (M) 959 G8Z 1T7
114	Béland, Joane (F) 981 G8Z 1T7
115	Béland, Michel (M) 981
116	Béland, Pierrette (F) 983 G8Z 1T7
117	Béland, Jacques (M) 983
118	Pilotto, Mireille (F) 997 G8Z 1T7
119	Rousseau, Reine (F) 1095 G8Z 1T7
120	Rousseau, Jean-Luc (M) 1095
121	Paquin, Marcel (M) 1181 G8Z 1T7
122	Paquin, Gabrielle D. (F) 1181
123	Paquin, Lucie (F) 1181
124	Paquin, Alice (F) 1213 G8Z 1T7
125	Brunelle, Denis (M) 1215 G8Z 1T7
126	Brunelle, Johanne R. (F) 1215
127	Thibaudeau, Thérèse (F) 1253 G8Z 1T7
128	Lamothe, Charles-Edouard (M) 1275
129	St-Pierre, Florence (F) 1275 G8Z 1T7
130	Moras, Alain (M) 1425 G8Z 1T7
131	Moras, Claude (M) 1425
132	Moras, Denise (F) 1425
133	Paillé, Roland (M) 1489 G8Z 1T7
134	Paillé, Rachel (F) 1489
135	Paillé, Roland Jr. (M) 1489
136	Quenneville, Wilfrid (M) 1491 G8Z1T7
137	Quenneville, Patricia (F) 1491
138	Caron, Rollande (F) 1543 G8Z 1T7
139	Benoît, Jean (M) 1543
140	Gauthier, Gérard (M) 1609 G8Z 1T7
141	Gauthier, Lucie (F) 1609
142	Tessier, Claude (M) 1611 G8Z 1T7
143	Rousseau, Nicole (F) 1611
144	Marchand, Pierre (M) 1637 G8Z 1T7
145	Marchand, Clément (M) 1637
146	Poliquin, France (F) 1655 G8Z 1T7
147	Cyrenne, Marthe (F) 1791 G8Z 1T7
148	Cyrenne, Roland (M) 1791
149	Cyrenne, Paul (M) 1791
	BOUL DES FORGES 1805 G8Z 1T7
150	Leblanc, Sylvie (F) Apt 2
151	Régis, Carmen (F) Apt 2
152	Houle, Simone (F) Apt 3
153	Houle, Linda (F) Apt 3
154	Houle, Roger (M) Apt 3
155	Belleville, Raymonde (F) Apt 4
156	Belleville, Robert (M) Apt 4
157	Belleville, Ginette (F) Apt 4
158	Chavanelle, Roland (M) Apt 7
159	Pothier, Jeannine (F) Apt 8
160	Landry, Gisèle (F) 1835 G8Z 1T7
161	Sirois, Jean-Claude (M) 1835
162	Laroche, Jean (M) 1925A G8Z 1T8
163	Barnard, Ella (F) 1925

N°	
164	Rheault, René (M) 1935 G8Z 1T8
165	Rheault, Louise (F) 1935
166	Gendron, Réjean (M) 1955 G8Z 1T8
167	Gendron, Ginette (F) 1955
168	Poliquin, Clément (M) 1995 G8Z 1T8
169	Poliquin, Lise (F) 1995
170	Savary, Claude (M) 2069 G8Z 1T9
171	Savary, Jeannine (F) 2069
172	Savary, Fabien (M) 2069
173	Foteas, Madeleine (F) 2095 G8Z 1T9
174	Foteas, Louis (M) 2095
175	Foteas, Marc (M) 2095
176	Laperrière, Ludovic (M) 2121 G8Z1T9
177	Laperrière, Gabrielle (F) 2121
178	Laperrière, Jacques (M) 2121
179	Laperrière, Marie (F) 2121
180	Laperrière, Lucie (F) 2121
181	Proulx, Jean (M) 2151 G8Z 1T9
182	Proulx, Manon (F) 2151
	DE VIEUX PONT
183	Désilets, Pauline (F) 1495 G8Z 4M9
184	Désilets, Lucie (F) 1495
185	Lapointe, Daniel (M) 1495
186	Leblond, Michelyne (F) 1505 G8Z 4M9
187	Cossette, Lise (F) 1525 G8Z 4M9
188	Boissonnault, Roland (M) 1525
189	Lynch, Manon (F) 1565 G8Z 4M9
190	Bordeleau, Yves (M) 1565
191	Powers, Patricia (F) 1575 G8Z 4M9
192	Perreault, Rachel (F) 1575
193	Hénault, Pierre (M) 1575
	DE FRANCHEVILLE
194	Richard, Arthur (M) 2075 G8Z 1Y7
195	Richard, Florida (F) 2075
196	Girard, Denise (F) 2095 G8Z 1Y7
197	Beaudry, Robert (M) 2095
198	Beaudry, Josée (F) 2095
199	Beaudry, Marie-Claude (F) 2095
200	Langevin, Denise (F) 2110 G8Z 1Y8
201	Létourneau, Diane (F) 2120 G8Z 1Y8
202	Bédard, Pierre (M) 2120
203	Létourneau, Claude (M) 2120
204	Létourneau, Gisèle (F) 2120
205	Deshaies, Laurent-Gilles (M) 2125
206	Deshaies, Rolande (F) 2125 G8Z 1Y7
207	Deshaies, Mario (M) 2125
208	Deshaies, Chantal (F) 2125
209	Demers, Madeleine (F) 2205 G8Z 1Y9
210	Milot, J.Germain (M) 2325 G8Z 1Y9
211	Milot, Jeanne (F) 2325
212	Langlois, Jean (M) 2415 G8Z 1Y9
213	Langlois, France (F) 2415
214	Langlois, Gaston (M) 2415
215	Langlois, Hélène (F) 2415
216	Thibeault, François (M) 2455 G8Z1Y9
217	Thibeault, Yvette (F) 2455

RURAL/RURALE			electoral district/circonscription	URBAN/URBAINE		
N°	page		Trois-Rivières	N°	page	
	N°	of/de		72	N° 2	of/de 3
polling division section de vote			certified certifié signature(s)-enumerator(s) / signature(s)-recenseur(s)	polling division section de vote		

189330

F 303 PRELIMINARY LIST OF ELECTORS

8 5M-7-79

ELECTIONS CANADA

LISTE PRÉLIMINAIRE DES ÉLECTEURS

This list of qualified electors for the polling division number as set out below was prepared for use at the pending federal election from information obtained at the enumeration and has been certified by the signature(s) below as to completeness and correctness so far as is possible.

La présente constitue la liste des électeurs de la section de vote dont le numéro apparaît plus bas préparée en vue de l'élection fédérale en cours d'après les renseignements recueillis lors du recensement. Le(s) recenseur(s) y a(ont) apposé sa(leur) signature, affirmant que cette liste est aussi complète et exacte que possible.

N°

DE FRANCHEVILLE

218 Thibeault, Fernand (M) 2455 G8Z 1Y9
219 Matteau, Réjean (M) 2480 G8Z 1Z1
220 Lafrenière, Lisette (F) 2480
221 Matteau, Mario (M) 2480
222 Roy, Noëlla (F) 2485 G8Z 1Y9
223 Roy, Yves (M) 2485
224 Roy, Hélène (F) 2485
225 Nérin, Thérèse (F) 2515 G8Z 1Y9
226 Nérin, Christian (M) 2515
227 Nérin, Sylvie (F) 2515
228 Lavoie, Raymond (M) 2550 G8Z 1Z1
229 Lavoie, Norma (F) 2550
230 Boucher, Marc (M) 2555 G8Z 1Y9
231 Boucher, Marie-Rose (F) 2555
232 Boucher, Alain (M) 2555
233 Desrosiers, Clément (M) 2600 G8Z 1Z1
234 Desrosiers, Lucille (F) 2600
235 Pinard, Madeleine (F) 2605 G8Z 1Y9
236 Vigneau, Michel (M) 2605
237 Beaudet, Roger (M) 2640 G8Z 1Z1
238 Beaudet, Andrée (F) 2640
239 Beaudet, Lyne (F) 2640
240 Beaudet, Jean-Marc (M) 2640
241 Bouchard, Luc (M) 2645 G8Z 1Y9
242 Tremblay, Hélène (F) 2645
243 Malone, John (M) 2670 G8Z 1Z1
244 Backs, Conrad (M) 2675 G8Z 1Y9
245 Backs, Maureen (F) 2675
246 Backs, Brigitte (F) 2675
247 Gignac, Cécile (F) 2695 G8Z 1Y9
248 Gignac, Théodore (M) 2695
249 Gignac, Suzanne (F) 2695
250 Bacon, Marielle (F) 2700 G8Z 1Z1
251 Bacon, Roland (M) 2700
252 Brouillette, David (M) 2730 G8Z 1Z1
253 Guillemette, Jean (M) 2735 G8Z 1Y9
254 Guillemette, Pauline (F) 2735
255 Guillemette, Annie (F) 2735
256 Pinard, René (M) 2745 G8Z 1Y9

FORTIN

257 Jacob, Claude (M) 2090 G8Z 4M4
258 Fontaine, Diane (F) 2090
259 Paquin, Luce (F) 2100 G8Z 4M4
260 Collins, Jean (M) 2100
261 Poirier, Jeanne (F) 2120 G8Z 4M4
262 Poirier, Jocelyn (M) 2120
263 Bradley, Réginald (M) 2400 G8Z 2B7
264 Guillemette, Renée (F) 2450 G8Z 2B7
265 Gagnon, Christian (M) 2450
266 Gagnon, Jean (M) 2450
267 Pinet, Fernande (F) 2500 G8Z 2B7
268 Pinet, Denis (M) 2500
269 Désaulniers, Florette (F) 2550
270 Désaulniers, Gaston (M) 2550 G8Z 2B7
271 Devault, Martine (F) 2600 G8Z 2B7
272 Auger, Christophe (M) 2600
273 Bilodeau, Francine (F) 2640 G8Z 2B7
274 Lafleur, Lise (F) 2670 G8Z 2B7

N°

275 Lafleur, Léo (M) 2670 G8Z 2B7
276 Duchesne, Paul-P. (M) 2700 G8Z 2B7
277 Duchesne, Suzanne (F) 2700
278 Duchesne, Paul-B. (M) 2700
279 Duchesne, Louis (M) 2700

MONTPLAISIR

280 Quesnel, Maryse (F) 1405 G8Z 3C8

PAPINEAU

281 Giroux, Pierre (M) 1515 G8Z 4H7
282 Giroux, Rollande (F) 1515
283 Bradley, Hector (M) 1550 G8Z 3A3
284 Bradley, Jeannine (F) 1550
285 Tanguay, Jacqueline (F) 1555 G8Z 4G7
286 Gosselin, Edine (F) 1555
287 Temperly, Kenneth (M) 1555
288 Rivest, Michel (M) 1555

Imprimerie Auger, Inc.
2830, ave St-Charles, Pointe-du-Lac, P.Q.

RURAL/RURALE			electoral district/circonscription	URBAN/URBAINE		
N°	page		Trois-Rivières	N°	page	
	N°	of/de		72	N° 3	of/de 3
polling division section de vote			certified certifié / signature(s)-enumerator(s) / signature(s)-recenseur(s)	polling division section de vote		

189331

F 303 **PRELIMINARY LIST OF ELECTORS**

8 5M-7-79

ELECTIONS CANADA

LISTE PRÉLIMINAIRE DES ÉLECTEURS

This list of qualified electors for the polling division number as set out below was prepared for use at the pending federal election from information obtained at the enumeration and has been certified by the signature(s) below as to completeness and correctness so far as is possible.

La présente constitue la liste des électeurs de la section de vote dont le numéro apparaît plus bas préparée en vue de l'élection fédérale en cours d'après les renseignements recueillis lors du recensement. Le(s) recenseur(s) y a(ont) apposé sa(leur) signature, affirmant que cette liste est aussi complète et exacte que possible.

N°			
	ANGOULEME		
1	Robert, André(M)	1220	G8Z2Y8
2	Robert, Mario(m)	1220	
3	Lépine, Carole(F)	1222	
4	Lépine, Denise(F)	1222	
5	Lépine, Jean-Marie(M)	1222	
6	Larosée, Jean-Pierre(M)	1230	
7	Larosée, Lucien(M)	1230	
8	Grenier, Gonzague(M)	1250	
9	Grenier, Micheline(F)	1250	
10	Grenier, Robert(M)	1250	
11	Beauchemin, Alphonse(M)	1252	
12	Beauchemin, Emiliene(F)	1252	
13	Harnois, Yvettes(F)	1254	
14	Rousseau, Marie(F)	1254	
15	Goulet, Thérèse(F)	1256	
16	Grenier, Serge(M)	1256	
	BUTEUX		
17	Tessier, Claudette(F)	909	G8Z1M2
18	Tessier, Michel(M)	909	
19	Lebrun, Blanche(F)	911	
20	Lebrun, Roland(M)	911	
21	Desrochers, Edith(F)	923	
22	Montambeault, Mario(M)	925	apt. 2
23	Montambeault, Mireille(F)	925	apt. 2
24	Neaud, Michel(M)	925	apt. 1
25	Bouchard, Jacques(M)	953	
26	Bouchard, Rose(F)	955	
27	Gauvin, Roger(M)	957	
28	Gauvin, Suzanne(F)	957	
29	Fortin, Lorraine(F)	967	
30	Simard, Pierre(M)	967	
31	Gélinas, Antoine(M)	1029	
32	Gélinas, Denise(F)	1029	
33	Gélinas, Lucie(F)	1029	
34	Pelletier, Thérèse(F)	1029	
35	Lavoie, Guy(M)	1031	
36	Tremblay, Martine(F)	1031	
	CARTIER		
37	Thiffeault, Daniel(M)	1057	G8Z1L5
38	Lachapelle, Ginette(F)	1063	
39	Martin, Carole(F)	1063	
40	Doucet, Hélène(F)	1065	apt. 1
41	St-Louis, Louise(F)	1065	apt. 2
42	Vézina, Lucien(M)	1073	
43	Tessier, Gilles(M)	1093	
44	Tessier, Jean-Charles(M)	1093	
45	Tessier, Yolande(F)	1093	
46	Colbert, Jocelyne(F)	1095	
47	Tessier, Louis(M)	1095	
48	Morrissette, Joanne(F)	1097	
49	Tessier, Yvon(M)	1097	
50	Lafrance, Daniel(M)	1151	
51	Lafrance, Thérèse(F)	1151	
52	Lafrance, Claude(M)	1153	
53	Lafrance, Doris(F)	1153	
54	Laperrière, Carmen(F)	1163	
55	Laperrière, Guy(M)	1163	

N°			
	CARTIER		
56	Laperrière, Manon(F)	1163	G8Z1L5
57	Laperrière, Lucienne(F)	1165	
58	Laperrière, Pauline(F)	1165	
59	Pépin, Claude(M)	1167	apt. a
60	Vézina, Céline(F)	1167	apt. a
61	Montanbeau, Claude(M)	1167	apt. b
62	Tousignat, Clément(M)	1169	
63	Tousignat, Guy(M)	1169	
64	Perrusse, Robert(M)	1171	apt. b
65	Berthiaume, Sylvie(F)	1230	G8Z1L6
67	Côté, Jean(M)	1230	
68	Pronovost, Claire(F)	1232	
69	Rocheleau, Gaston(M)	1232	
70	Deschamps, Marc(M)	1234	
71	Deschamps, Marguerite(F)	1234	
72	Girard, Carmen(F)	1241	G8Z1L7
73	Girard, Richard(M)	1241	
74	Girard, Madelaine(F)	1243	
75	Girard, Mario(M)	1243	
76	Girard, Victor(M)	1243	
77	Bellerive, Rolande(F)	1264	G8Z1L6
78	Bellerive, Rosaire(M)	1264	
79	Pérrin, Gilles(M)	1264	
80	Alain, Jocelyne(F)	1266	
81	Alain, René(M)	1266	
82	Mauger, Gina(F)	1267	G8Z1L7
83	Mauger, Odette(F)	1267	
84	Champoux, Fernando(M)	1268	G8Z1L6
85	St- Ours, Hélène(F)	1269	G8Z1L7
86	Gendron, Antoinette(F)	1280	G8Z1L6
87	Gendron, Armand(M)	1280	
88	Boisvert, Anne(F)	1282	
89	Boisvert, Julie(F)	1282	
90	Boisvert, Raymond(M)	1282	
91	Boisvert, Thérèse(F)	1282	
92	Champagne, Lucille(F)	1283	G8Z1L7
93	Dupont, Gisels(F)	1285	
94	Dauphinais, Ginette(F)	1287	
95	Dauphinais, Serge(M)	1287	
96	Roy, Alice(F)	1290	G8Z1L6
97	Roy, Laurette(F)	1290	
98	Roy, Omer(M)	1290	
99	Roy, Roselle(F)	1290	
100	Pelletier, Michel(M)	1291	G8Z1L7
101	Pelletier, Sylvie(F)	1291	
102	Demers, Alice(F)	1292	G8Z1L6
103	Demers, Mario(M)	1292	
104	Roy, Louise(F)	1294	
105	Deschenes(M)	1312	
106	Paquin, Any(F)	1312	
107	Paquin, Daniel(M)	1312	
108	Nemay, Marie-Paule(F)	1314	
109	Grenier, Hélène(F)	1324	
110	Grenier, Réjean(M)	1324	
111	Plante, Céline(F)	1326	
112	Plante, Denis(M)	1326	
113	Rousseau, Gertrude(F)	1328	apt. a
114	Rousseau, Marcel(M)	1328	apt. a
115	Charette, Jaqueline(F)	1328	
116	Charette, Maurice(M)	1328	

RURAL/RURALE			electoral district/circonscription	URBAN/URBAINE		
N°	page		Trois-Rivières	N°	page	
	N°	of/de		73	N° 1	of/de 2
polling division section de vote			certified certifié signature(s)-enumerator(s) / signature(s)-recenseur(s)	polling division section de vote		

F 303 **PRELIMINARY LIST OF ELECTORS**

8 5M-7-79

ELECTIONS CANADA

189332

LISTE PRÉLIMINAIRE DES ÉLECTEURS

This list of qualified electors for the polling division number as set out below was prepared for use at the pending federal election from information obtained at the enumeration and has been certified by the signature(s) below as to completeness and correctness so far as is possible.

La présente constitue la liste des électeurs de la section de vote dont le numéro apparaît plus bas préparée en vue de l'élection fédérale en cours d'après les renseignements recueillis lors du recensement. Le(s) recenseur(s) y a(ont) apposé sa(leur) signature, affirmant que cette liste est aussi complète et exacte que possible.

N°			
	CARTIER		
117	Mongrain, Jean-Louis(M)	1332	G8Z1L8
118	Carpentier, Denise(F)	1339	G8Z1L7
119	Mongrain, Henri-Paul(M)	1339	
120	Lamy, Alain(M)	1350	G8Z1L8
121	Lamy, Gilles(M)	1350	
122	Lamy, Marie-Claude(F)	1350	
123	Blanchette, Murielle(F)	1355	G8Z1L7
124	Cormier, Cécile(F)	1357	
125	Audy, Gérard(M)	1360	G8Z1L8
126	Audy, Marie-Berthe(F)	1360	
127	Vézina, France(F)	1367	G8Z1L7
128	Vézina, Michel(M)	1367	
129	Charron, Sylvain(M)	1379	apt. 1
130	Desauliniers, Pierrette(F)	1379	
131	Milot, Roland(M)	1379	apt. 2
132	Perreault, Jeannine(F)	1379	apt. 2
135	Duplessis, Hélène(F)	1395	
136	Duplessis, Jean-Paul(M)	1395	
137	Duplessis, Monique(F)	1397	
138	Laliberté, Sylvie(F)	1397	
139	Bourassa, Serge(M)	1399	
140	Bourassa, Suzanne(F)	1399	
133	Brunelle, Suzanne(F)	1381	apt. 2
134	Gélinas, Rose-Aimée(F)	1381	apt. 1
141	Mascotte, Marie-Andrée(F)	1401	
142	Masse, Gyslaine(F)	1419	
143	Masse, Jean-Guy(M)	1419	
144	Masse, Mario(M)	1419	
145	Roy, Henry-Paul(M)	1426	G8Z1L8
146	Roy, Marguerite(F)	1426	
147	Lajoie, Françoise(F)	1428	
148	Marchand, Lise(F)	1428	
	DENOUE		
150	Généreux, Gaston(M)	1399	G8Z1H5
151	Généreux, Simone(F)	1399	
149	Fiset, Gislaine(F)	1399(2)	G8Z1H5
152	Matton, Luc(M)	1399	
153	Raymond, Daniel(M)	1405	
154	Raymond, Jacqueline(F)	1405	
155	Raymond, Augustin(M)	1407	
156	Raymond, Nicole(F)	1407	
157	Tremblay, Lucie(F)	1409	
158	Mélançon, Denis(M)	1417	
159	Mélançon, Florianne(F)	1417	
160	Mélançon, Léo(M)	1417	
161	Béliveau, Albert(M)	1425	
162	Béliveau, Denis(M)	1425	
163	Béliveau, Josée(F)	1425	
164	Béliveau, Marc(M)	1425	
165	Béliveau, Thérèse(F)	1425	
166	Béliveau, Jean(M)	1427	
167	Béliveau, France(F)	1427	
168	Veillette, Lise(F)	1429	
169	Adan, Sylvie(F)	1437	
170	Bergeron, Michel(M)	1437	
171	Piché, André(M)	1439	
172	Piché, Michel(M)	1439	
173	Piché, Yvonne(F)	1439	
174	Fournier, Gaetan(M)	1441	

N°			
	CARTIER		
175	Brière, Régina(F)	1443	G8Z1H5
176	Brisson, Louisette(F)	1443	
177	Bouchard, Carole(F)	1445	
178	Brisson, Fernand(M)	1445	
	LAFLECHE		
179	Alarie, Gilbert(M)	1292	G8Z2P4
180	Alarie, Gisèle(F)	1292	
181	Alarie, Pierre(M)	1292	
	St. Louis		
182	Bellemare, S. Alice(F)	873	G8Z2M8
183	Bourgeois, S. Laurence(F)	873	
184	S. Catherine de Sienne(F)	873	
185	Chapus, Marie-Louise(F)	873	
186	Cloutier, Marie-Louise(F)	873	
187	Demers, Béatrice(F)	873	
188	Dubé, Rose(F)	873	
189	Dufresne, S. Madelaine(F)	873	
190	Dupuis, S. Jeanne(F)	873	
191	Houde, S. Juliette(F)	873	
192	Labbé, S. Irène(F)	873	
193	Labbé, S. Rita(F)	873	
194	Laporte, S. Marie-Yvonne(F)	873	
195	Lavoie, S. Cécile(F)	873	
196	Lavoie, S. Pauline(F)	873	
197	Lebrun, S. Jacqueline(F)	873	
198	S. Marguerita de Jésus(F)	873	
199	S. Maria del Rosario(F)	873	
200	S. Marie de la Trinité(F)	873	
201	Martin, S. Pauline(F)	873	
202	Pelletier, S. Claire(F)	873	
203	Spénard, S. Adelaide(F)	873	
204	S. Ste-Claire(F)	873	
205	Tessier, S. Cécile(F)	873	
206	Thivierge, S. Estelle(F)	873	
207	Trudeau, S. Rose(F)	873	
	St. Maurice		
208	Boisvert, Micheline(F)	1255	G8Z2W9
209	Boisvert, Normand(M)	1255	
210	Buckley, Carole(F)	1257	
211	Houle, Gérald(M)	1257	
212	Blais, Germain(M)	1265	
213	Delagrave, Carole(F)	1267	
214	Delagrave, Denis(M)	1267	
215	Delagrave, Georgette(F)	1267	
216	Delagrave, Michel(M)	1267	

Imprimerie Auger, Inc.
2830, ave St-Charles, Pointe-du-Lac, P.Q.

RURAL/RURALE			electoral district/circonscription	URBAN/URBAINE		
N°	page N°	of/de	Trois-Rivières	N°	page N°	of/de
polling division section de vote			certified certifié / signature(s)/signature(s)-recenseur(s)	73	2	2
				polling division section de vote		

189333

F 303 **PRELIMINARY LIST OF ELECTORS**

8 5M-7-79

ELECTIONS CANADA

LISTE PRÉLIMINAIRE DES ÉLECTEURS

This list of qualified electors for the polling division number as set out below was prepared for use at the pending federal election from information obtained at the enumeration and has been certified by the signature(s) below as to completeness and correctness so far as is possible.

La présente constitue la liste des électeurs de la section de vote dont le numéro apparaît plus bas préparée en vue de l'élection fédérale en cours d'après les renseignements recueillis lors du recensement. Le(s) recenseur(s) y a(ont) apposé sa(leur) signature, affirmant que cette liste est aussi complète et exacte que possible.

N°					
			BEDARD		
1	Bergevin	Therese	(F)	1038	G8Z 3A7
2	Bergevin	Jacques	(M)	1038	
3	Bérubé	Jeanne	(F)	1040	
4	Bérubé	Claire	(F)	1040	
5	Côté	Martin	(M)	1048	
6	Côté	Simone	(F)	1048	
7	Côté	Raynald	(M)	1048	
8	Bédard	Manon	(F)	1048	
9	Langevin	André	(M)	1050	
10	Langevin	Lucie	(F)	1050	
11	Bourassa	Michel	(M)	1052	
12	BOurassa	Louise	(F)	1052	
13	Partington	Robert	(M)	1056	
14	Roof	France	(F)	1056	
15	Roof	Adrienne	(F)	1056	
16	Roof	Marcel	(M)	1056	
17	Roof	Gaétanne	(F)	1058	
18	Roof	Alain	(M)	1058	
19	Ferron	André	(M)	1088	
20	Bontigny	Lise	(F)	1088	
21	Boultanne	Lise	(F)	1090	
22	Bolduc	Pierrette	(F)	1092	
23	Larocque	Thérèse	(F)	1094	
24	Falardeau	Bédard Pauline	(F)	1116	
25	René	Réal	(M)	1118	(appt A)
26	René	Pierrette	(M)	1118	(appt A)
27	Bourque	Jacinthe	(F)	1118	(Appt B)
28	Ross	Jacques	(M)	1118	(apt B)
29	Dubois	Gérard	(M)	1120	
30	Dubois	Rose	(F)	1120	
31	Dubois	Jean	(M)	1120	
32	Beauchemin	Huguette	(F)	1135	G8Z 3A8
33	Beauchemin	André	(M)	1135	
34	Grenier	Lise	(F)	1137	
35	Grenier	Claude	(M)	1137	
36	Veilleux	Jeanne-Marie	(F)	1139	
37	Quessy	Ginette	(F)	1141	
38	Quessy	Annette	(F)	1141	
39	Quessy	Denis	(M)	1141	
40	Pothier	Danielle	(F)	1143	
41	Gérand	Dianne	(F)	1145	
42	Gérand	Michel	(M)	1145	
43	Alarie	Yves	(M)	1165	
44	Gélinas	Lucie	(F)	1165	
45	Beaulieu	Normand	(M)	1182	G8Z 3A7
46	Gélinas	Louise	(F)	1182	
			Chapleau		
47	StPierre	Eric	(M)	1032	G8Z 3B6
48	Janelle	Sylvie	(F)	1032	
49	Fournier	Jeanne D Arc	(F)	1034	
50	Fournier	Ronald	(M)	1034	
51	Bergevin	Lise	(F)	1036	
52	Sauvageau	Daniel	(M)	1036	
53	Marcoux	Réjean	(M)	1051	G8Z 3B5
54	Turner	Robert	(M)	1058	
55	Turner	Rose	(M)	1058	
56	Corriveau	Marie-ange	(F)	1060	
57	Turcotte	Miche	(M)	1061	G8Z 3B5
58	Béland	Dorice	(F)	1061	G8Z 3B6
59	Fontaine	Michel	(M)	1062	
60	Demontigny	Line	(F)	1062	
61	Bégin	Louis	(M)	1063	G8z 3B5
62	Bégin	Suzanne	(F)	1063	G8Z 3B5
63	Bouchard	Jacques	(M)	1076	G8Z 3B6
64	Bouchard	Françoise	(F)	1076	
65	Bouchard	Chantal	(F)	1076	
66	Paillé	Sinaï	(M)	1077	G8Z 3B5
67	Paillé	Marie Berthe	(F)	1077	
68	Paillé	Raymond	(M)	1077	
69	Ricard	Roland	(M)	1078	G8Z 3B6
70	Ricard	Nicole	(F)	1078	G8Z 3B6
71	Ricard	Normand	(M)	1078	
72	Lacoursière	Florance	(F)	1079	G8Z 3B5
73	Kane	Roland	(M)	1088	G8Z 3B6
74	Kane	Carmen	(F)	1088	
75	Kane	René	(M)	1088	
76	Michaud	Jeanne	(F)	1090	
77	Michaud	Jean Guy	(M)	1090	
78	Tessier	Patricia	(F)	1091	G8Z 3B5
79	Tessier	Christian	(M)	1091	g8Z 3B5
80	Larivée	Cécile	(F)	1093	
81	Larivée	Marc	(M)	1093	
82	Larivée	Réjean	(M)	1093	
83	Hamel	Charles	(M)	1102	G8Z 3B6
84	Delanrantaye	Dianne	(F)	1102	
85	Perron	Michel	(M)	1104	
86	Laroche	Robert	(M)	1115	G8Z 3B5
87	Laroche	Luc	(m)	1115	
88	Laroche	Marcel	(M)	1115	
89	Laroche	Irène	(F)	1115	
90	Matteau	Lucie	(F)	1117	G8z 3B5
91	Gauthier	Gérard	(M)	1120	G8Z 3B6
92	Gauthier	Cécile	(F)	1120	
93	Bayette	Georgette	(F)	1122	
94	Mailhot	Ovila	(M)	1122	
95	Ouellet	Dominique	(F)	1135	G8Z 3B5
96	Marcotte	Denis	(M)	1135	
97	Lord	Lucie	(F)	1137	(A)
98	Marcotte	Pierre	(M)	1137	(A)
99	Tardif	Line	(F)	1137	(B)
100	Tardif	Yves	(M)	1137	(B)
101	Rocheleau	Juliette	(F)	1138	G8Z 3B6
102	Vignault	Rose	(F)	1140	
103	Vignault	Edgar	(M)	1140	
104	Auger	Léontine	(F)	1154	
105	Auger	Gilles	(M)	1154	
106	Duchemin	Lyne	(F)	1169	G8Z 3B5
107	Béland	Ezilda	(F)	1169	
108	Duchemin	Normand	(M)	1169	
109	Duchemin	Dora	(F)	1169	
110	Chainé	Gertrude	(F)	1171	
111	Chainé	Roger	(M)	1171	
112	Thiffault	Paul	(M)	1174	G8Z 3B6
113	Thiffault	Hélène	(F)	1174	G8z /3B6
114	Desfossés	René	(M)	1176	
115	Boisvert	Guylaine	(F)	1176	
116	Martinez	Michel	(M)	1194	

RURAL/RURALE			electoral district/circonscription	URBAN/URBAINE	
N°	page		Trois Rivières P.Q	N° 74	page
	N°	of/de			1 of/de 3
polling division section de vote			certified certifié / signature(s)-enumerator(s) / signature(s)-recenseur(s)	polling division section de vote	
			Madeleine Alarie / Sylvain Savard		

F 303 **PRELIMINARY LIST OF ELECTORS**

8 5M-7-79

ELECTIONS CANADA

189334

LISTE PRÉLIMINAIRE DES ÉLECTEURS

This list of qualified electors for the polling division number as set out below was prepared for use at the pending federal election from information obtained at the enumeration and has been certified by the signature(s) below as to completeness and correctness so far as is possible.

La présente constitue la liste des électeurs de la section de vote dont le numéro apparaît plus bas préparée en vue de l'élection fédérale en cours d'après les renseignements recueillis lors du recensement. Le(s) recenseur(s) y a(ont) apposé sa(leur) signature, affirmant que cette liste est aussi complète et exacte que possible.

N°	DENOUE
117	Gauthier Lucien (M) 1451 G8Z 1H7
118	Perreault Roger (M) 1455
119	Boulé Denise (F) 1457
120	Dubé Gisèle (F) 1466 G8Z 1H6
121	Dubé Henri (M) 1466
122	Massé Ronald (M) 1467 G8Z 1H7
123	Massé Serge (M)1467
124	Massé Paul Emile (M) 1467
125	Massé Pauline (F) 1467
126	Bouffard Fernand (M) 1469
127	Bouffard Carmen (F) 1469
128	Perron Jean Guy (M) 1471
129	Perron Hélène (F) 1471
130	Cormier Armand (M) 1476 G8Z 1H6
131	Cormier Denise (F) 1476
132	Cormier Rita (F) 1476
133	Thibeault Marcel (M) 1482
134	Thibeault Louise (F) 1482
135	Thibeault Pierre (M) 1482
136	Martin Denis (M) 1484
137	Martin Lise (F) 1484
138	Pellein Corbeil Lisette (F) 1485 G8Z 1H7
139	Brouillette Josée (F) 1487 G8Z 1H7
140	Audy Hélène (F) 1489
141	Blais Raymond (M) 1490 G8Z 1H6
142	Blais Denise (F) 1490 G8Z 1H6
143	Morrais Ferdinand (M) 1492
144	Morrais Marie ange (F) 1492
145	Ricard Yvon (M) 1498
146	Rompré Clement (M) 1499 G8Z 1H7
147	Rompré Annette (F) 1499
148	Rompré Yvon (M) 1499
149	Douville Louise (F) 1499
150	Kane Carole (F) 1501
151	Lavergne Patrick (M) 1506 G8Z 1H6
152	Laroche Louise (F) 1506
153	Plamondon Pierre (M) 1508
154	Spiek Murielle (F) 1512
155	Spiek Richard (M) 1512
156	Robert Hervé (M) 1522
157	Robert Marie Ange (F) 1522
158	Perron Joachin (M) 1530
159	Perron Lisette (F) 1530
160	Perron Thérèse (F) 1530
161	Gagnon Denis (M) 1553 G8Z 1H8
162	Proteau Serge (M) 1553
163	Proteau Jacqueline (F) 1553
164	Cormier François (M) 1554 G8Z 1H6
165	Cormier Lucile (F) 1554
166	Cormier Monique (F) 1554
167	Cormier Jules (M) 1556
168	Cormier Marsorie (F) 1556
169	Murray Michel (M) 1560
170	Gaillardetz Jeannine (F) 1560
171	Manseau Henri (M) 1561 G8Z 1H8
172	Manseau Kate (F) 1561
173	Gendron Dianne (F) 1562 G8Z 1H6
174	Rivard André (M)1569 G8Z 1H8
175	Rivard Yvon (M) 1569 1571

N°	DENOUE
176	Rivard Denise (F) 1571 G8Z 1H8
177	Lamp ron Ernest (M) 1578 G8Z 1H6
178	Lampron Robert (m) 1578
179	Trudel Pierre (M) 1582 G8Z 1H8
180	Trudel Dianne (F) 1582
181	Beaupré Suzanne (F) 1584
182	St Pierre Dorice (F) 1586 G8Z 1H6
183	St Pierre Jean Guy (M) 1586
184	Drolet Luc (M) 1591 G8Z 1H8
185	Drolet Jean Guy (M) 1591
186	Drolet LouisPhilippe (M) 1591
187	Drolet Rose (F) 1591
188	Larose Gertrude (F) 1593
189	Larose Charles Edouard (M) 1593
190	Crête Henri (M) 1594 G8Z 1H6
191	Crête Jacqueline (F) 1594
192	Bellemare Chantal(F) 1595 G8Z 1H8
193	Bellemare Jacqueline (F) 1595
194	Gaugeau Françine 1598 G8Z 1H6 (F)
195	Fréchette Line (F) 1600
196	Collins Réal (M) 1602
197	Masse Collins Denise (F) 1602
198	Richer Jeannine (F)1603 G8Z 1H8
199	Moreau Johanne (F) 1605
200	Moreau Daniel (M) 1605
201	Doyon Georgette (F) 1607
202	Bouissonneault Réal (M) 1608 G8Z1H6
203	Pagé Johanne (F) 1608 G8Z 1H6
204	Gaudeau André)M) 1610
205	Duperré Johanne (F) 1610
206	St Louis Mario (M) 1612
207	Chauvette Maurice (M) G8Z 1H9 (M)
208	Côté Jean Paul (M) 1640
209	Côté Bertrande)F) 1640
210	Gervais Renée)F) 1643 G8Z 1H8
211	Gervais Claire (F) k643
212	Plourde Jeannette (F) G8Z 1H9 1648
213	Béland Lionel (M) 1664 G8Z 1H9
214	Béland Jeannine (F) 1664
215	Béland Hélène (F) 1666
216	Martel André (M) 1702
217	Grenier Danièlle (F) 1702
218	Tomei Bruno (M) 1706
219	Milette Ann (F) 1706
220	Héroux Lucie (F) 1708
221	Martel René (M) 1708
222	Bélisle Jean Françcois (M) 1718 G8Z 1J1
223	Doyon Suzanne(F) 1718
224	Boisvert Jocelyn (M) 1720
225	Dupont Carol (F) 1720
226	O Farrell Donald (M) 1722
227	Guy Alain (M) 1742
228	Dunn Patricia (F) 1742
229	Godin Jules (M) 1760
230	Houle Godin Louise (f) 1760
231	Plouffe Michel (M) 1762
232	Alarie Marie Ange (F) 1816 G8Z 1J2

RURAL/RURALE			electoral district/circonscription	URBAN/URBAINE	
N°	page		Trois Rivières PQ	N° 74	page 2 of/de 3
	N°	of/de			
polling division section de vote			certified certifié signature(s)-enumerator(s) / signature(s)-recenseur(s) Madeleine Alarie · Sylvain Savard	polling division section de vote	

189335

F 303 **PRELIMINARY LIST OF ELECTORS**

8 5M-7-79

ELECTIONS CANADA

LISTE PRÉLIMINAIRE DES ÉLECTEURS

This list of qualified electors for the polling division number as set out below was prepared for use at the pending federal election from information obtained at the enumeration and has been certified by the signature(s) below as to completeness and correctness so far as is possible.

La présente constitue la liste des électeurs de la section de vote dont le numéro apparaît plus bas préparée en vue de l'élection fédérale en cours d'après les renseignements recueillis lors du recensement. Le(s) recenseur(s) y a(ont) apposé sa(leur) signature, affirmant que cette liste est aussi complète et exacte que possible.

N°

DENOUE

233 Lapointe Gilles (M) 1818 G8Z 1J2
234 Chauvette Johanne (F) 1818 G8Z 1J2
235 Hainse Guy (M) 1820 G8Z 1J2
236 Bertrand Simmone (F) 1820

MERCIER

"/&
237 Audet Paul (M) 1010 G8Z 3B9
238 Audet Fernande (F) 1010
239 Verville Fernand (M) 1012
240 Verville Prizcille (F) 1012
241 Leduc Solange (F) 1018
242 Bernard Rejean (M) 1050 Apt 1 G8z 3C3
243 Bernard Lorraine (F) 1050
244 Tardif Yevon (M) 1050 Appt 2
245 Tardif Nicole (f) 1050
246 Durand Thérèse (f) 1050 Appt 3
247 Durand Céline (F) 1050
248 Mailly Bella (F) 1065 G8Z 3C2
249 Harrison Marcelle (F) G8z 3C3 1070
250 Harrison Etienne (F) 1070
251 Harrison Daniel (M) 1070 G8Z 3C3
252 Harrison Kathleen (F) 1070
253 Thbeault Lucie (F) 1072
254 Tavares Charles (M) 1072
255 Champagne Gilberte (F) 1076
256 Trempe Sylvette (F) 1085 G8Z 3C2
257 Pelletin Yvette (F) 1094 G8Z 3C3
258 Gabriel Lorette (F) 1096
259 Pellerin Gabroel (M) 1096
260 Ferron Denis (M) 1116
261 Ferron Yolande (F) 1116
262 Dupont Line (F) 1118
263 Dupont Louisette (F) 1118
264 Bournival Louis (M) 1134
265 Boisvert Suzanne (F) 1135 G8Z 3C2
266 Boisvert Pierre (M) 1135
267 Mckinnon Denis (M) 1136 G8Z 3C3
268 Leureault Luc (M) 1136
269 Johnston Diane (F) 1137 G8Z 3C2
270 Rousseau Normand (M) 1137
271 Trépanier Daniel (M) 1138 G8Z 3C3
272 Tardif Simmone (F) 1139 G8Z 3C2
273 Tardif Odilon (M) 1139
274 Tardif René (M) 1139
275 Lanteigne Raymond (M) 1148 G8Z 3C3
276 Lanteigne Lorette (F) 1148
277 Denoncourt Lise (F) 1150
278 Denoncourt Gilles (F 1150
279 Denoncourt Orizina (F) 1150
280 Fontaine René (M) 1152
281 Mongrain Jeannine (F) 1169 G8Z 3C2
282 Tapps Roger (M) 1169
283 Plante Annette (F) 1170 G8Z 3C3
284 Plante Jean Marc (M) 1170
285 Gratton Jacques (M) 1171 G8Z 3C2

N°

DENOUE

286 Gratton Aline (F) 1171 G8Z 3C2
287 champoux Michel (M) 1172 G8Z 3C3
288 St Germain Jean Guy 1173 G8Z 3C2
289 Vigeant Pierre 1174 (M) G8z 3C3
290 Latourelle Johanne (F) 1174
291 Plante Thérèse (F) 1192
292 Plante Dorice (F) 1194
293 Plante François (m) 1194

MILOT

294 Sauvageau Cora (F) 1221 G8Z 2Z5
295 Sauvageau Rene (M) 1221

St Real

3C3
296 Hamel Claudette (F) 1551 G8Z 1H1
297 Dugré Beatrice (F) 1553
298 Morissette Danielle (F) 1571
299 Cyrenne Huguette (F) 1571
300 Vallée Jacques (M) 1577
301 Vadeboncoeur Paquet Nicole 1585 (F)
302 Paquet Réjean 1585 (M)
303 Martel Lucille (F) 1635
304 Martel Paul (M) 1635
305 Martel Regent (M) 1635
306 Thivierge Jeanne (f) 1637
307 Clairmont Claire (F) 1637

Imprimerie Auger, Inc.
2830, ave St-Charles, Pointe-du-Lac, P.Q.

RURAL/RURALE			electoral district/circonscription	URBAN/URBAINE	
N°	page N°	of/de	Trois Rivières PQ	N° 74	page N° 3 of/de 3
polling division section de vote			certified certifié signature(s)-enumerator(s) /signature(s)-recenseur(s) Madeleine Alarie · Sylvain Sauvé	polling division section de vote	

F 303

8.5M-7-79

PRELIMINARY LIST OF ELECTORS

ELECTIONS CANADA

189336

LISTE PRÉLIMINAIRE DES ÉLECTEURS

(géographique)

This list of qualified electors for the polling division number as set out below was prepared for use at the pending federal election from information obtained at the enumeration and has been certified by the signature(s) below as to completeness and correctness so far as is possible.

La présente constitue la liste des électeurs de la section de vote dont le numéro apparaît plus bas préparée en vue de l'élection fédérale en cours d'après les renseignements recueillis lors du recensement. Le(s) recenseur(s) y a(ont) apposé sa(leur) signature, affirmant que cette liste est aussi complète et exacte que possible.

N°			
	AMHERST		
1	Dupont Gabriel (M)	966	G8Z3C4
2	Dupont Rolande (F)	966	
3	Dupont France (F)	968	
4	Lamy Elsie (F)	976	
5	Lamy Roger (M)	976	
6	Bouchard Julien (M)	978	
7	Richard Marcel (M)	986	
8	Richard René (M)	986	
9	Neunuer Jeannette (F)	988	G9A5E1
10	Babineau Lionel (M)	988	
11	Perron-Boisvert Belle (F)	995	G8Z3C5
12	Boisvert Henri-Jacques (M)	995	
13	Larocque Gilles (M)	996	G8Z3C4
14	Dionne-Larocque Hélène (F)	996	
15	Boisvert Christian (M)	997	G8Z3C5
16	Matteau Renée (F)	997	
17	Jobin Jean-Paul (M)	998	G8Y3C4
18	Jobin Mariette (F)	998	
19	Jobin Roméo (M)	998	
20	Doucet Luce (F)	1007	G8Z3C5
21	Hébert René (M)	1007	
22	Doucet Shirley (F)	1007	
23	Guy Albert (M)	1008	G8Z3C4
24	Guy Christine (F)	1008	
25	Guy Jocelyn (M)	1008	
26	Guy Micheline (F)	1008	
27	Fleury Claire (F)	1016	
28	Fleury Gaétan (M)	1016	
29	Fleury Johanne (F)	1016	
30	Fleury René (M)	1016	
31	Hamel Ginette (F)	1017	G8Z3C5
32	Corriveau Hermance (F)	1018	G8Z3C4
33	Gélinas Yvon (M)	1018	
34	Adam Carole (F)	1028	
35	Adam Lucille (F)	1028	
36	Malette Denise (F)	1030	
37	Malette Robert (M)	1030	
38	Dontigny Antoinette (F)	1031	G8Z3C5
39	Dontigny Michel (M)	1031	
40	Vézina Alexandre (M)	1033	
41	Vézina Louisette (F)	1033	
42	Vézina Mario (M)	1033	
43	Vézina Suzanne (F)	1033	
44	Trépanier Marie-Berthe (F)	1036	G8Z-3C7
45	Cotnoir Jean-François (M)	1038	
46	Dufresne Bruno (M)	1038	
47	Couture Jean-Claude (M)	1082	
48	Couture Nicole (F)	1082	
49	Grenier Sylvie (F)	1084	
50	Rochelot Louis (M)	1084	
51	Bouchard Hélène (F)	1099	G8Z3C6
52	Bouchard Jacques (M)	1099	
53	St-Pierre Robert (M)	1101	
54	Dion Célestin (M)	1121	
55	Mallette André (M)	1123	
56	Mallette Marcel (M)	1123	
57	Grenier Maurice (M)	1125	
58	Dupuis Gaétane (F)	1132	G8Z3C7
59	Dupuis Jean-Paul (M)	1132	
60	Baribeau Iréné (F)	1155	G8Z3C6
61	Jobin Line (F)	1155	
62	Picard Pierre (M)	1157	
63	Blanchette Hélène (F)	1170	G8Z3C7
64	Terrien Robert (M)	1170	
	DENOUE		
65	Lacombe Lisette (F)	1828	G8Z1J3
66	Martel Rose (F)	1830	
67	Lemay Marie Mérilda (F)	1840	
68	Lemay Jean-Gilles (M)	1842	
69	Lemay Michelle (F)	1842	
70	Lemay Renée (F)	1842	
71	Gélinas Denise (F)	1862	
72	Gélinas Yvon (M)	1862	
73	Béliveau Cécile (F)	1876	G9A1J3
74	Béliveau François (M)	1876	
75	Piché Lise (F)	1878	G8Z1J3
76	Chamberland Pierre (M)	1880	
77	Lefèvre Francine (F)	1880	
	LAVIOLETTE		
78	Beauchêne Gérard (M)	1607	G9A1W5
79	Bernier-Beauchêne Pierrette (F)	1607	
80	Bergeron Louise (F)	1609	
81	Bergeron Pierre (M)	1611	G1A1W5
82	Couture Denise (F)	1611	
83	Couture Julien (M)	1611	
84	Simard Denise (F)	1613	
85	Trudel Jean-Claude (M)	1613	
86	Dessureault André (M)	1615	
87	Dessureault Marc (M)	1615	
88	Perron Esdras Jr. (M)	1621	
89	Fafard Yvette (F)	1621	
90	Plante Danielle (F)	1623	
91	Plante Gilles (M)	1623	
92	Plante Huguette (F)	1623	
93	Dionne Huguette (F)	1625	
94	Dionne René (M)	1625	
95	Dionne Sylvain (M)	1625	
96	Boisvert Danielle (F)	1635	G9A1X1
97	Cauchon Martin (M)	1641	
98	Cauchon Yvan (M)	1641	
99	Deveault Marie (F)	1641	
100	Girard Lucille (F)	1641	
101	Lesage Gilles (M)	1641	
102	Namarre Marie-Paule (F)	1643	
103	Namarre Robert (M)	1643	
104	Auger Armand (M)	1645	
105	Hubert Thérèse (F)	1653	apt.1
106	Thibodeau Robert (M)	1653	apt.2
107	Gagnon Hélène (F)	1655	apt.1
	WOLFE		
108	Houde Denise (F)	943	G8Z3H5
109	Houde Fernand (M)	943	
110	St-Pierre Roger (M)	943	

RURAL/RURALE			electoral district/circonscription	URBAN/URBAINE		
N°	page		Trois-Rivières	N°	page	
	N°	of/de		75	N° 1	of/de 2
polling division section de vote			certified certifié — signature(s)-enumerator(s) / signature(s)-recenseur(s)	polling division section de vote		

189337

F 303 **PRELIMINARY LIST OF ELECTORS**

8 5M-7-79

This list of qualified electors for the polling division number as set out below was prepared for use at the pending federal election from information obtained at the enumeration and has been certified by the signature(s) below as to completeness and correctness so far as is possible.

ELECTIONS CANADA

LISTE PRÉLIMINAIRE DES ÉLECTEURS

(géographique)

La présente constitue la liste des électeurs de la section de vote dont le numéro apparaît plus bas préparée en vue de l'élection fédérale en cours d'après les renseignements recueillis lors du recensement. Le(s) recenseur(s) y a(ont) apposé sa(leur) signature, affirmant que cette liste est aussi complète et exacte que possible.

N°			
111	Beaumier Jean-Pierre (M)	945	
112	Beaumier Louise (F)	945	
113	Jutras Gilles (M)	955	
114	Jutras Ginette (F)	955	
115	Jutras Hélène (F)	955	
116	Jutras Huguette (F)	955	
117	Jutras Line (F)	955	
118	Jutras Martine (F)	955	
119	Francoeur Carole (F)	957	
120	Francoeur Claude (M)	957	
121	Houle Délia (F)	967	
122	Lacerte Rachel (F)	975	
123	Lacerte Roland (M)	975	
124	Vachon André (M)	977	
125	Vachon Maurice (M)	977	
126	Vachon Pauline (F)	977	
127	Bistodeau Gilles (M)	985	
128	Dionne André (M)	987	
129	Dionne Gilles (M)	987	
130	Dionne Janne (F)	987	
131	Dionne Sylvio (M)	987	
132	Laprise Denise (F)	995	
133	Dupuis Suzanne (F)	997	
134	Provost Diane (F)	1005	
135	Provost Fernand (M)	1005	
136	Provost Jacqueline (F)	1005	
137	Thiffeault André (M)	1007	
138	Thiffeault Lise (F)	1007	
139	Chartier Yvette (F)	1015	
140	Gonthier Louise (F)	1017	
141	Dubord Pierre (M)	1025	
142	Trudel Claude (M)	1025	
143	Lorrain Lucie (F)	1027	
144	Gervais Carl (M)	1029	apt.1 G8Z3H7
145	Piquette Marie (F)	1029	apt.2 G8Z3H5
146	Poirier Yves (M)	1051	G8Z3H7
147	St-Cyr Louise (F)	1051	
148	Diamond Stéphane (M)	1053	
149	Dionne Odette (F)	1053	
150	Charest Denise (F)	1055	
151	Houde Jean (M)	1055	

Imprimerie Auger, Inc.
2830, ave St-Charles, Pointe-du-Lac, P.Q.

RURAL/RURALE			electoral district/circonscription	URBAN/URBAINE		
N°	page N°	of/de	Trois-Rivières	N° 75	page N° 2	of/de 2
polling division section de vote			certified certifié signature(s)-enumerator(s) / signature(s)-recenseur(s)	polling division section de vote		

189338

F 303 **PRELIMINARY LIST OF ELECTORS**

8 5M-7-79

ELECTIONS CANADA

LISTE PRÉLIMINAIRE DES ÉLECTEURS

This list of qualified electors for the polling division number as set out below was prepared for use at the pending federal election from information obtained at the enumeration and has been certified by the signature(s) below as to completeness and correctness so far as is possible.

La présente constitue la liste des électeurs de la section de vote dont le numéro apparaît plus bas préparée en vue de l'élection fédérale en cours d'après les renseignements recueillis lors du recensement. Le(s) recenseur(s) y a(ont) apposé sa(leur) signature, affirmant que cette liste est aussi complète et exacte que possible.

N°			
		Laviolette	
1	Drolet, Léo-Paul (M)	1935	G8Z1C5
2	Drolet, Anita Proulx (F)	1935	
3	Drolet, Hélène (F)	1935	
4	Galarneau, Richard (M)	1939	
5	Galarneau, Diane P. (F)	1939	
6	Gélinas, Gloire (M)	1941	
7	Gélinas, Florence D. (F)	1941	
8	Gélinas, Jean-Rock (M)	1941	
9	Perron, Justin (M)	1943	
10	Perron, Monique (F)	1943	
11	Perron, Rock (M)	1943	
12	Perron, Claire (F)	1943	
13	Dessureault, Maurice (M)	1945	
14	Dessureault, Fernande (F)	1945	
15	Lacourse, Stephen (M)	1947	
16	Lacourse, Thérèse (F)	1947	
17	Lacourse, Julie (F)	1947	
18	Bellemare, Viateur (M)	1951	
19	Bellemare, Colette (F)	1951	
20	Bellemare, Louis (M)	1955	
21	Bellemare, Michel (M)	1967	
22	Bellemare, Monique (F)	1967	
23	Bruneau, Philippe (M)	1969	
24	Blouin, Louise (F)	1971	
25	Martel, Guy (M)	1981	
26	Martel, Françoise B. (F)	1981	
27	Desbiens, Jacques (M)	1981	
28	Aubry, Yves (M)	1983	
29	Poirier, Doris (F)	1983	
30	Chartier, Julien (M)	1987	
31	Chartier, Clémence (F)	1987	
32	Chartier, Sylvain (M)	1987	
33	Boisvert, Pierre (M)	2037	
34	Boisvert, Pierrette (F)	2037	
35	Boisvert, Jean-Pierre (M)	2037	
36	Bellemare, Antonio (M)	2039	
37	Bellemare, Jacqueline (F)	2039	
38	Potvin, Nicole (F)	2041	
		Léwis	
39	Chevrier, Roger (M)	969	G8Z3K9
40	Dupont, Pierrette (F)	969	
41	Drouin, Carmen (F)	973	
42	Hamel, Robert (M)	973	
43	Hamel, André (M)	973	
44	Pelland, Gertrude (F)	1009	G8Z3L9
45	Dontigny, Denis (M)	1010	
46	Héroux, Henriette (F)	1010	
47	Brisson, Jeannette (F)	1011	G8Z3K9
48	Morinville, Paul-Emile	1012	
49	Morinville, Irène (F)	1012	
50	Tremblay, Lise (F)	1013	G8Z3K9
51	Bouchard, Johanne (F)	1013	
52	Dumont, Roger (M)	1035	
53	Dumont, Lucille (F)	1035	
54	Dumont, Carole (F)	1035	
55	Gélinas, Denis (M)	1037	
56	Gélinas, Simone (F)	1037	
57	Gélinas, Mario (M)	1037	
58	St-Pierre, Stéphane (M)	1039	
59	Parmentier, Danielle (F)	1039	
60	Désilets, Juliette (F)	1041	
61	Désilets, Marcel (M)	1043	
62	Désilets, Thérèse (F)	1043	
63	Levasseur, Jean-Paul (M)	1045	
64	Levasseur, Francine P. (F)	1045	
65	Pintal, Armand (M)	1070	G8Z3L9
66	Pintal, Simone (F)	1070	
67	Chaîné, Cécile (F)	1072	
68	Lafleur, Charles (M)	1110	
69	Lafleur, Gisèle (F)	1110	
70	Lafleur, Linda (F)	1110	
71	Lafleur, Lucie (F)	1110	
72	Fafard, Raymond (M)	1112	
73	Bergeron, Lise (F)	1112	
		Montcalm	
74	Tremblay, Daniel (M)	913	G8Z3H9
75	Desbiens, Diane (F)	913	
76	Moreau, Pierre (M)	915	
77	Hamelin, Thérèse (F)	915	
78	Drolet, Jean (M)	924	G8Z3J1
79	Blanchette, Céline (F)	926	
80	St-Germain, Yves (M)	926	
81	Dupont, Charles (M)	941	G8Z3H9
82	Dupont, Aurore (F)	941	
83	Hubert, Yvon (M)	943	
84	Hubert, Lisette (F)	943	
85	Hamelin, Jean (M)	950	G8Z3J1
86	Gareau, May (F)	950	
87	Blanchette, Théodule (M)	964	
88	Godon, Cisèle (F)	975	G8Z3H9
89	Béliveau, Stella (F)	977	
90	Milette, Michel (M)	993	
91	Baril, René (M)	994	G8Z3J1
92	Baril, Marguerite (F)	994	
93	Baril, Pierre (M)	994	
94	Baril, Carole (F)	994	
95	Deshaies, Colombe (F)	995	G8Z3H9
96	Deshaies, Omer (M)	995	
97	Chicoin, Claire (F)	995	
98	Baril, Alexina (F)	996	G8Z3J1
99	Veillette, Denise (F)	997	G8Z3H9
100	Boisvert, Yvon (M)	997	
101	Rousseau, Louisette (F)	1024	G8Z3J1
102	Rousseau, Eugène (M)	1026	
103	Guimond, Denis (M)	1032	
104	Guimond, Gaétan (M)	1034	
105	Guimond, Henriette (F)	1034	
106	Guimond, Chantal (F)	1034	
107	Guimond, Philippe (M)	1034	
108	Dubé, Henri (M)	1049	G8Z3H9
109	Dubé, Florence (F)	1049	
110	Gamache, Gilles (M)	1051	
111	Gamache, Lucie B. (F)	1051	
112	Champagne, Lise (F)	1071	

RURAL/RURALE			electoral district/circonscription	URBAN/URBAINE		
N°	page		TROIS-RIVIERES	N°	page	
	N°	of/de		76	N° 1	of/de 2
polling division section de vote			certified certifié: Louise Gauthier	signature(s)-enumerator(s)/signature(s)-recenseur(s): Gilles Beaudoin	polling division section de vote	

189339

F 303 **PRELIMINARY LIST OF ELECTORS**

8 5M-7-79

ELECTIONS CANADA

LISTE PRÉLIMINAIRE DES ÉLECTEURS

This list of qualified electors for the polling division number as set out below was prepared for use at the pending federal election from information obtained at the enumeration and has been certified by the signature(s) below as to completeness and correctness so far as is possible.

La présente constitue la liste des électeurs de la section de vote dont le numéro apparaît plus bas préparée en vue de l'élection fédérale en cours d'après les renseignements recueillis lors du recensement. Le(s) recenseur(s) y a(ont) apposé sa(leur) signature, affirmant que cette liste est aussi complète et exacte que possible.

N°			
113	Champagne, Benoît (M)	1071	
114	St-Pierre, Jacques (M)	1073	
115	St-Pierre, Danielle (F)	1073	
116	Lambert, Claude (M)	1093	
117	Lambert, Jeanne d'Arc (F)	1093	
118	Lambert, Line (F)	1093	
119	Baril, Laurette (F)	1094	G8Z3J1
120	Quessy, Georgette (F)	1095	G8Z3H9
121	Quessy, Jean (M)	1095	
122	Baril, Suzanne (F)	1096	G8Z3J1
123	Baril, Marcel (M)	1096	
124	Goudreault, Guy (M)	1113	G8Z3H9
125	Goudreault, Emilienne (F)	1113	
126	Goudreault, Réjean (M)	1113	
127	Goudreault, Line (F)	1113	
128	Lupien, Gratien (M)	1115	
129	Lupien, Lise (F)	1115	
130	Pellerin, Léo (M)	1133	
131	Pellerin, Anne-Marie L. (F)	1133	
132	Pellerin, Manon (F)	1133	
133	Hardy, Bruno (M)	1134	G8Z3J1
134	Hardy, Fernande L. (F)	1134	
135	Boisvert, Linda (F)	1135	G8Z3H9
136	Desrochers, Serge (M)	1135	
137	Houde, Nicole (F)	1136	G8Z3J1
138	Lafrenière, Irène (F)	1138	
139	Bonin, Alice (F)	1140	
140	Pelletier, Gérard (M)	1163	G8Z3H9
141	Pelletier, Jacques (M)	1163	
142	Pelletier, Robert (M)	1163	
143	Pelletier, Francine (F)	1163	
144	Pelletier, Hélène (F)	1163	
145	Chabot, Roger (M)	1165	
146	Croteau, Carole (F)	1165	
147	Fontaine, Arthur (M)	1185	
148	Durand, Lucille (F)	1187	
		Wolfe	
149	Leblanc, Georges (M)	926	G8Z3H4
150	Leblanc, Carole (F)	926	
151	Grenier, Jean-Guy (M)	928	
152	Grenier, Gaston (M)	928	
153	Grenier, Denise (F)	928	
154	Grenier, Françoise (F)	928	
155	Lemay, André (M)	936	
156	Lemay, Fabienne (F)	936	
157	Charette, Manon (F)	936	
158	Lemay, Luc (M)	938	
159	Noel, Simone (F)	938	
160	Grange, Marguerite (F)	940	
161	Paquin, Thérèse (F)	944	
162	Chauvette, Arthur (M)	946	
163	Chauvette, Liliane (F)	946	
164	Chauvette, Sylvain (M)	946	
165	Jacob, Jocelyn (M)	948	
166	Dauphinais, Jean-Marie (M)	956	
167	Dauphinais, Madeleine (F)	956	
168	Lefebvre, Pierre (M)	958	
169	Lefebvre, Johanne G. (F)	958	
170	Champoux, André (M)	966	
171	Champoux, Diane (F)	966	
172	Lacerte, Emilien (M)	968	
173	Lacerte, Cisèle (F)	968	
174	Lacerte, Yves (M)	968	
175	Limoge, Jean-Claude (M)	980	
176	Limoge, Marie-Jeanne (F)	980	
177	Croteau, Jocelyn (M)	996	
178	Dubord, Denise (F)	998	
179	Dubord, Roger (M)	998	
180	Dubord, Gisèle (F)	998	
181	Dubord, Claude (M)	998	
182	Audet, Eugénie (F)	1006	
183	Bruneau, Benoît (M)	1008	
184	Bruneau, Danielle (F)	1008	
185	De Lafontaine, Yvonne (F)	1016	
186	De Lafontaine, Guy (M)	1016	
187	Savoie, Jules (M)	1018	
188	Savoie, Yvonne (F)	1018	
189	Savoie, Yves (M)	1018	
190	Malette, Pierre (M)	1028	
191	Bordeleau, Ginette (F)	1028	
192	Bolduc, Lucille (F)	1030	
193	Blais, Thérèse (F)	1032	
194	Blais, Michel (M)	1032	
195	Plourde, Suzelle (F)	1034	

Imprimerie Auger, Inc.
2830, ave St-Charles, Pointe-du-Lac, P.Q.

RURAL/RURALE			electoral district/circonscription	URBAN/URBAINE		
N°	page		TROIS-RIVIERES	N° 76	page	
	N°	of/de			N° 2	of/de 2
polling division section de vote			certified certifié — signature(s)-enumerator(s) / signature(s)-recenseur(s)	polling division section de vote		
			Louise Gauthier — Gaston Chauvette			

189340

F 303 **PRELIMINARY LIST OF ELECTORS**

8 5M-7-79

ELECTIONS CANADA

LISTE PRÉLIMINAIRE DES ÉLECTEURS

This list of qualified electors for the polling division number as set out below was prepared for use at the pending federal election from information obtained at the enumeration and has been certified by the signature(s) below as to completeness and correctness so far as is possible.

La présente constitue la liste des électeurs de la section de vote dont le numéro apparaît plus bas préparée en vue de l'élection fédérale en cours d'après les renseignements recueillis lors du recensement. Le(s) recenseur(s) y a(ont) apposé sa(leur) signature, affirmant que cette liste est aussi complète et exacte que possible.

BOUL. ST-LOUIS

N°			
1	Boisvert, Thérèse (F)	875	G8Z 2M8
2	Beaudry, Georgette (F)	875	G8Z 2M8
3	Clément, Annette (F)	875	G8Z 2M8
4	Fournier, Juliette (F)	875	G8Z 2M8
5	Masson, Thérèse (F)	875	G8Z 2M8
6	Pellerin, Patricia (F)	875	G8Z 2M8
7	Adam, Thérèse (F)	1193	G8Z 2M8
8	Allard, Marie (F)	1193	G8Z 2M8
9	Bacon, Rolande (F)	1193	G8Z 2M8
10	Baril, Ozéa (F)	1193	G8Z 2M8
11	Beaulieu, Antonia (F)	1193	G8Z 2M8
12	Bédard, Ida (F)	1193	G8Z 2M8
13	Bédard, Marie (F)	1193	G8Z 2M8
14	Bédard, Yvonne (F)	1193	G8Z 2M8
15	Bélanger, Gertrude (F)	1193	G8Z 2M8
16	Bélanger, Thérèse (F)	1193	G8Z 2M8
17	Bergeron, Jeannette (F)	1193	G8Z 2M8
18	Bernier, Marie-Claire (F)	1193	G8Z 2M8
19	Boisjoly, Georgette (F)	1193	G8Z 2M8
20	Bordeleau, Aurore (F)	1193	G8Z 2M8
21	Bordeleau, Fernande (F)	1193	G8Z 2M8
22	Boucher, Aurore (F)	1193	G8Z 2M8
23	Boulanger, Bernadette (F)	1193	G8Z 2M8
24	Brassard, Gilberte (F)	1193	G8Z 2M8
25	Brûlé, Monique (F)	1193	G8Z 2M8
26	Buist, Marie-Thérèse (F)	1193	G8Z 2M8
27	Carpentier, Evangéline (F)	1193	G8Z 2M8
28	Cassistat, Angéline (F)	1193	G8Z 2M8
29	Clément, Michelle (F)	1193	G8Z 2M8
30	Cloutier, Geneviève (F)	1193	G8Z 2M8
31	Cloutier, Rose (F)	1193	G8Z 2M8
32	Cossette, Monique (F)	1193	G8Z 2M8
33	Cossette, Renée (F)	1193	G8Z 2M8
34	Coulombe, Yvette (F)	1193	G8Z 2M8
35	Croteau, Lise (F)	1193	G8Z 2M8
36	Dubé, Yvonne (F)	1193	G8Z 2M8
37	Dubois, Jeanne (F)	1193	G8Z 2M8
38	Duchesnay, Gertrude (F)	1193	G8Z 2M8
39	Dufresne, Clémence (F)	1193	G8Z 2M8
40	Dugré, Bernadette (F)	1193	G8Z 2M8
41	Dumont, Lise (F)	1193	G8Z 2M8
42	Gagnon, Albertine (F)	1193	G8Z 2M8
43	Gagnon, Alma (F)	1193	G8Z 2M8
44	Gagnon, Gilberte (F)	1193	G8Z 2M8
45	Garceau, Florence (F)	1193	G8Z 2M8
46	Germain, Sébastienne (F)	1193	G8Z 2M8
47	Goulet, Brigitte (F)	1193	G8Z 2M8
48	Guérin, Mariette (F)	1193	G8Z 2M8
49	Guillette, Monique (F)	1193	G8Z 2M8
50	Jacob, Colette (F)	1193	G8Z 2M8
51	Jacob, Germaine (F)	1193	G8Z 2M8
52	Julien, Raymonde (F)	1193	G8Z 2M8
53	Lachance, Marguerite (F)	1193	G8Z 2M8
54	Lacombe, Rita (F)	1193	G8Z 2M8
55	Laflamme, Jeannine (F)	1193	G8Z 2M8
56	Lafrenière, Marie-Anne (F)	1193	G8Z 2M8
57	Lahaye, Rachel (F)	1193	G8Z 2M8
58	Lamy, Anita (F)	1193	G8Z 2M8
59	Landry, Lauzia (F)	1193	G8Z 2M8
60	Lefebvre, Gertrude (F)	1193	G8Z 2M8
61	Lefebvre, Monique (F)	1193	G8Z 2M8
62	Lefrançois, Brigitte (F)	1193	G8Z 2M8
63	Lemay, Georgette (F)	1193	G8Z 2M8
64	Lemay, Monique (F)	1193	G8Z 2M8
65	Levesque, Réjeanne (F)	1193	G8Z 2M8
66	Lemire, Anita (F)	1193	G8Z 2M8
67	Magny, Germaine (F)	1193	G8Z 2M8
68	Mongrain, Rachel (F)	1193	G8Z 2M8
69	Ouellette, Gisèle (F)	1193	G8Z 2M8
70	Paquette, Françine (F)	1193	G8Z 2M8
71	Paquin, Diane (F)	1193	G8Z 2M8
72	Pellerin, Julienne (F)	1193	G8Z 2M8
73	Plouffe, Marie-Jeanne (F)	1193	G8Z 2M8
74	Plourde, Rollande (F)	1193	G8Z 2M8
75	Poirier, Yvonne (F)	1193	G8Z 2M8
76	Pronovost, Yvette (F)	1193	G8Z 2M8
77	Ricard, Claire (F)	1193	G8Z 2M8
78	Richard, Lucinda (F)	1193	G8Z 2M8
79	Roberge, Laurette (F)	1193	G8Z 2M8
80	Rochefort, Simone (F)	1193	G8Z 2M8
81	St-Arnaud, Thérèse (F)	1193	G8Z 2M8
82	Tellier, Rebecca (F)	1193	G8Z 2M8
83	Tessier, Eliane (F)	1193	G8Z 2M8
84	Tousignant, Ludivine (F)	1193	G8Z 2M8
85	Tremblay, Germaine (F)	1193	G8Z 2M8
86	Trépanier, Candide (F)	1193	G8Z 2M8
87	Trépanier, Gertrude (F)	1193	G8Z 2M8
88	Trépanier, Lucile (F)	1193	G8Z 2M8
89	Veillette, Fernande (F)	1193	G8Z 2M8
90	Veillette, Yvonne (F)	1193	G8Z 2M8
91	Johnson, Agnès (F)	1211	G8Z 2M9
92	Johnson, Jeanne (F)	1211	
93	Johnson, Marguerite (F)	1211	
94	Johnson, Marthe (F)	1211	
95	Boisvert M. Juliette (F)	1225	
96	Bourgeois, Alain (M)	1227	
97	Bourgeois, Louise (F)	1227	
98	Paquin, Sylvie (F)	1227	
99	Renaud L., Jeanne (F)	1231	
100	Renaud, Marcel (M)	1231	
101	Coderre, Jean-Guy (M)	1235	
102	Coderre, Micheline (F)	1235	
103	Lortie, Jean (M)	1237	
104	Savard, Jeannine (F)	1237	
105	Lalande, Gilles (M)	1239	
106	Rousseau, Mona (F)	1239	
107	Lavallée, Mme Roger (F)	1241 #1	G8Z 2N1
108	Lavallée, Roger (M)	1241 #1	
109	Boulanger, Jean-Louis (M)	1241 #2	
110	Barnes, Marie (F)	1241 #2	
111	Frigon, René (M)	1241 #3	
112	Bosom, Nathalie (F)	1241 #3	
113	Piquette, Lise (F)	1329	
114	St-Pierre, Huguette (F)	1341	
115	St-Pierre, Paul (M)	1341	
116	St-Pierre, Raymonde (F)	1341	
117	Fiset, Michelle (F)	1343	
118	Laforme, Pierre (M)	1343	
119	Normandin, Luce (F)	1345	
120	Roux, Maurice (M)	1345	
121	Giroux, Hélène (F)	1369 #1	G8Z 2N2
122	Pinet, Yvon (M)	1369 #1	

RURAL/RURALE			electoral district/circonscription	URBAN/URBAINE		
N°	page		TROIS-RIVIERES	N° 77	page N° 1	of/de 3
	N°	of/de				
polling division section de vote			certified certifié signature(s)-enumerator(s) / signature(s)-recenseur(s)	polling division section de vote		

F 303 PRELIMINARY LIST OF ELECTORS

8 5M-7-79

ELECTIONS CANADA

189341

LISTE PRÉLIMINAIRE DES ÉLECTEURS

This list of qualified electors for the polling division number as set out below was prepared for use at the pending federal election from information obtained at the enumeration and has been certified by the signature(s) below as to completeness and correctness so far as is possible.

La présente constitue la liste des électeurs de la section de vote dont le numéro apparaît plus bas préparée en vue de l'élection fédérale en cours d'après les renseignements recueillis lors du recensement. Le(s) recenseur(s) y a(ont) apposé sa(leur) signature, affirmant que cette liste est aussi complète et exacte que possible.

N°			
	BOUL. ST-LOUIS		
123	Rioux, Florence (F)	1369 #1	G8Z 2N2
124	Reynaerts, Jean (M)	1369 #2	
125	Reynaerts, Madeleine (F)	1369 #2	
126	Lacourse, Suzanne (F)	1369 #3	
127	Philibert, François (M)	1369 #4	
128	Lafrance, Emilienne (F)	1395	
129	Deveault, Louise (F)	1397	
130	Deveault, Raymond (M)	1397	
131	Pruvost, Fabrice (F)	1415 #1	
132	Pruvost, Frédéric (M)	1415 #1	
133	Pruvost, Georgette (F)	1415 #1	
134	Pruvost, Gérard (M)	1415 #1	
135	Landry, Lorraine (F)	1415 #2	
136	Désilets, Stella (F)	1415 #3	
137	Simard, Sylvain (M)	1449a	
138	Savoie, Nancy (F)	1449a	
139	Poudrier, Rose (F)	1449 #2	
140	Harnois, Michel (M)	1453	
141	Marin, Claude (M)	1457	
142	Veilleux, Diane (F)	1457	
	1ère Avenue		
143	Bordeleau, Jean-Pierre (M)	2138	G8Z 2X3
144	Julien, Joanne (F)	2138	
145	Béland, Patrick (M)	2145	G8Z 2X4
146	Béland, Yvette (F)	2145	
147	Galarneau, André (M)	2173	
148	Galarneau, Lisette (F)	2173	
149	Dussault, J.-Baptiste (M)	2175	
150	Dussault, Pierrette (F)	2175	
151	Fleurant, Alain (M)	2177	
152	Fleurant, Serge (M)	2177	
153	Casavant, Anne-Marie (F)	2177	
154	Duplain, Danielle (F)	2196	G8Z 2X3
155	Duplain, Gemma (F)	2198	
156	Duplain, Marcel (M)	2198	
157	Adam, Micheline A. (F)	2199	G8Z 2X4
158	Adam, Jacques (M)	2199	
159	Robitaille, Paul-André (M)	2201	
160	Sauvé, Mariette (F)	2225	
161	Buissière, Benoit (M)	2225	
162	Gaudreault, Lise (F)	2227	
163	Boulanger, André (M)	2230 #1	G8Z 2X3
164	Bisaillon, Stella (F)	2230 #2	
165	Béland, Annie (F)	2230 #3	
166	Dubé, Marcel (M)	2232	
167	Bilodeau, Pauline (F)	2260	
168	Desmarais, Claude (M)	2262	
169	Veillette, Joanne (F)	2262	
170	Dargis, Daniel (M)	2264	
171	Garceau, Annie (F)	2264	
172	Bourque, Mario (M)	2290	
173	Caron, Nicole (F)	2292	
174	Lahaye, Wayne (M)	2292	
175	Cormier, Ginette B. (F)	2320 #1	
176	Cormier, Jean-Yves (M)	2320 #1	
177	Désilets, Louise (F)	2320 #2	
178	Désilets, Michel (M)	2320 #2	
179	Houle, André (M)	2356	
180	Houle, Joanne (F)	2356	
181	Gauvin, Odette (F)	2358	
182	Gélinas, Pierre (M)	2400	G8Z 2X3
	2ième Avenue		
183	McKensie, Rose (F)	2130	G8Z 2Y4
184	McKensie, Denis (M)	2130	
185	McKensie, Pierre (M)	2130	
186	Bédard, Clément (M)	2130 #1	
187	Parmentier, Luc (M)	2130 #2	
188	Parmentier, Pierre (M)	2130 #3	
189	Rivard, Nicole (F)	2130	
190	Rivard, Louis-Georges (M)	2130	
191	Landry, Jean (M)	2131	G8Z 2Y5
192	Cormier, Lionel (M)	2133	
193	Duplain, Isabelle (F)	2133	
194	Bruneau, Adrienne (F)	2203	
195	Bruneau, Bernardin (M)	2203 #1	
196	Bruneau, Louise (F)	2203 #2	
197	Fugère, Michel (M)	2203 #2	
198	Dessureault, Line (F)	2203 #3	
199	Germain, Jean-Marc (M)	2203 #3	
200	Cayer, Bruno (M)	2229	
201	Cayer, Claire (F)	2229	
202	Paquette, Normand (M)	2231	
203	Boucher, Gisèle (F)	2239	
204	Boucher, Michèle (F)	2239	
205	Boucher, Yves (M)	2239	
206	Lamarre, Roland (M)	2241	
207	Lamarre, Thérèse (F)	2241	
208	Boucher, Jacqueline (F)	2242	G8Z 2Y4
209	Boucher, Lucie (F)	2242	
210	Boucher, Marie (F)	2242	
211	Boucher, Maurice (M)	2242	
212	Bessette, Madeleine (F)	2243	G8Z 2Y5
213	Gionet, Jalbert (M)	2244	G8Z 2Y4
214	Sirois, Jacques (M)	2244	
215	Isabelle, Louise (F)	2245	G8Z 2Y5
216	Lapointe, Gaston (M)	2245	
217	Bouchard, Armande (F)	2247	
218	Isabelle, Bernadette (F)	2253	
219	Isabelle, Cécile (F)	2253	
220	Isabelle, Claude (M)	2253	
221	Isabelle, Henri-Paul (M)	2253	
222	Beaulac, André (M)	2304	G8Z 2Y4
223	Beaulac, Mme Pierre (F)	2304	
224	Beaulac, Pierre (M)	2304	
225	Damphouse, Denise (F)	2306	
226	Aubry, Noella (F)	2308	
227	Fournier, Monique (F)	2347	G8Z 2Y5
228	Fournier, Yvon (M)	2347	
229	Trottier, Françine (F)	2370	G8Z 2Y4
230	Trottier, Michel (M)	2370	
231	Rosa, Alice (F)	2372	
232	St-Onge, Claudy (F)	2374	
233	Goulet, Aline H. (F)	2400	
234	Mongrain, Pierre (M)	2402	
235	Mongrain, Juliette (F)	2402	
236	Sylvestre, Luc (M)	2404	
237	Talbot, Martyne (F)	2404	
238	Rioux, Odette (F)	2406	

RURAL/RURALE			electoral district/circonscription	URBAN/URBAINE		
N°	page		TROIS-RIVIERES	N°	page	
	N°	of/de		77	N° 2	of/de 3
polling division section de vote			certified certifié Paul Le Dan, signature(s)-enumerator(s)/signature(s)-recenseur(s)	polling division section de vote		

189342

F 303

8 5M-7-79

PRELIMINARY LIST OF ELECTORS

ELECTIONS CANADA

LISTE PRÉLIMINAIRE DES ÉLECTEURS

This list of qualified electors for the polling division number as set out below was prepared for use at the pending federal election from information obtained at the enumeration and has been certified by the signature(s) below as to completeness and correctness so far as is possible.

La présente constitue la liste des électeurs de la section de vote dont le numéro apparaît plus bas préparée en vue de l'élection fédérale en cours d'après les renseignements recueillis lors du recensement. Le(s) recenseur(s) y a(ont) apposé sa(leur) signature, affirmant que cette liste est aussi complète et exacte que possible.

N°			N°
	3ième Avenue		
239	Coulombe, Jean-Pierre (M)	2081 #1 G8Z 2Y9	
240	Houle, Nathalie (F)	2081 #2	
241	Lacourcière, Odette (F)	2081 #2	
242	Poirier, Yves (M)	2083b	
243	Charland, France (F)	2149 #1	
244	Charland, Marcel (M)	2149 #1	
245	Charland, Marcel jr (M)	2149 #1	
246	Charland, Michel (M)	2149 #1	
247	Charland, Thérèse D. (F)	2149 #1	
248	Désilets, Ferdinand (M)	2149 #2	
249	Gagné, Alain (M)	2149 #3	
250	Gagné, Rollande (F)	2149 #3	
251	Bouchard, Gisèle (F)	2209	
252	Bouchard, Linda (F)	2209	
253	Bouchard, René (M)	2209	
254	Gauthier, Carmen (F)	2211	
255	Gauthier, Pierre (M)	2211	
256	Young, Adrienne (F)	2213	
257	Young, Réjean (M)	2215	
258	Young, Nicole (F)	2215	
259	Trudel, Germaine (F)	2255	
260	Bailly, Aurore F. (F)	2257	
261	Bailly, Serge (M)	2257	
262	Piché, Michel (M)	2335 #1	
263	Piché, Raymonde (F)	2335 #1	
264	Piché, Irène (F)	2335 #2	
265	Piché, Johanne (F)	2335 #2	
266	Labbé, Sylvie (F)	2401 #B	
267	Hamelin, Marie (F)	2401 #1	
268	Rochon, Robert (M)	2401 #2	
269	Marchand, Patricia (F)	2401 #3	
270	Gervais, Roch (M)	2401 #3	
271	Duplessis, Carole (F)	2401 #4	
272	Geaudreault, Jean (M)	2401 #4	

Imprimerie Auger, Inc.
2830, ave St-Charles, Pointe-du-Lac, P.Q.

RURAL/RURALE			electoral district/circonscription	URBAN/URBAINE		
N°	page		TROIS-RIVIERES	N°	page	
	N°	of/de		77	N° 3	of/de 3
polling division section de vote			certified certifié signature(s)-enumerator(s) / signature(s)-recenseur(s)	polling division section de vote		

F 303

8 5M-7-79

PRELIMINARY LIST OF ELECTORS

ELECTIONS CANADA

189343

LISTE PRÉLIMINAIRE DES ÉLECTEURS

This list of qualified electors for the polling division number as set out below was prepared for use at the pending federal election from information obtained at the enumeration and has been certified by the signature(s) below as to completeness and correctness so far as possible.

La présente constitue la liste des électeurs de la section de vote dont le numéro apparaît plus bas préparée en vue de l'élection fédérale en cours d'après les renseignements recueillis lors du recensement. Le(s) recenseur(s) y a(ont) apposé sa(leur) signature, affirmant que cette liste est aussi complète et exacte que possible.

Boul. St-Louis

N°			
1	Dumais, Omer(m)	1459	G8Z 2N3
2	Lamothe, Marie(f)	1459	G8Z 2N3
3	Dumais, Jean-Paul(m)	1461	G8Z 2N3
4	Dumais, Joséphine(f)	1461	
5	Alarie, René(m)	1475	G8Z 2N3
6	Desmeules, Doris(f)	1475	
7	Desmeules, Carl(m)	1475	
8	Alarie, Emilien(m)	1481	G8Z 2N3
9	Alarie, Madeleine(f)	1481	
10	Alarie, Chantale(f)	1481	
11	Martin, Jacques(m)	1503	G8Z 2N3
12	Martin, Pauline(f)	1503	
13	Martin, Jocelyne(f)	1503	
14	Robillard, Suzanne(f)	1505	G8Z 2N3
15	Morin, René(m)	1505	
16	Déry, Louise(f)	1521	G8Z 2N3
17	Déry, Michèle(f)	1521	
18	Laberge, Hector(m)	1523	app. 1
19	Montambeault, Sylvie(f)	1523	app. 2
20	Fortin, Julie(f)	1523	app. 3
21	Sean, Sytrek(m)	1523	app. 3
22	Brouillette, Louisella(f)	1525	G8Z 2N3
23	Turner, Marcel(m)	1527	G8Z 2N4
24	Mayer, Pierrette(f)	1527	
25	Aubry, Denis(m)	1529	G8Z 2N4
26	Aubry, Suzanne(f)	1529	
27	Aubry, François(m)	1529	
28	Aubry, René(m)	1529	
29	Aubry, Albert(m)	1529	
30	Aubry, Pauline(f)	1529	
31	L'Heureux, Michel(m)	1539	G8Z 2N4
32	Blanchet, Jean-Guy(m)	1541	
33	Hagger, Gertrude(f)	1551	
34	Plante, Jacques(m)	1553	G8Z 2N4
35	Plante, Pierrette(f)	1553	
36	Plante, Marcel(m)	1553	
37	Plante, Sylvie(f)	1553	
38	Cartier, Mimi(f)	1563	G8Z 2N4
39	Cartier, Catherine(f)	1563	
40	Chartrain, Camélia(f)	1565	
41	Vincent, Marguerite(f)	1565	
42	Bonenfant, Pierre (m)	1577	G8Z 2N4
43	Bonenfant, Danielle(f)	1577	
44	Lavoie, Brigitte(f)	1579	G8Z 2N4
45	Brulé, Dominique(f)	1579	
46	Forget, Lucie(f)	1579	
47	Gabias, François(m)	1581	G8Z 2N4
48	Girard, Francine(f)	1581	
49	Rousseau, Octave(m)	1583	G8Z 2N4
50	Rousseau, Françoise(f)	1583	
51	Bournival, Cécile(f)	1591	G8Z 2N5
52	Leclerc, Charlotte(f)	1593	
53	Leclerc, Eugénie(f)	1593	G8Z 2N5
54	Arsenault, Simone(f)	1595	
55	Arsenault, Louise(f)	1595	
56	Arsenault, Marc(m)	1595	G8Z 2N5
57	Champoux, Yvonne(f)	1597	
58	Champoux, Claire(f)	1597	G8Z 2N5
59	Caron, Elise(f)	1619	
60	Demers, Christian(m)	1619	G8Z 2N5

Boul. St-Louis

N°			
61	Paquin, Jean-Claude(m)	1621	G8Z 2N5
62	Paquin, Marguerite(f)	1621	
63	Paquin, Denis(m)	1621	
64	Paquin, Nancy(f)	1621	
65	Chenevert, Lyna(m)	1633	G8Z 2N5
66	Beaudry, Marie(f)	1635	G8Z 2N5
67	Beaudry, Rodolphe(m)	1635	
68	Beaudry, Madeleine(f)	1635	
69	Bourassa, Jean-Guy(m)	1641	G8Z 2N6
70	Bourassa, Pierrette(f)	1641	
71	Bourassa, Sylvie(f)	1641	
72	Vadeboncoeur, Roger(m)	1643	G8Z 2N6
73	Vadeboncoeur, Colette(f)	1643	
74	Pépin, Lisette(f)	1655	G8Z 2N6
75	Pépin, Jean-Marie(m)	1655	
76	Pépin, Patricia(f)	1655	
77	Pépin, Eddy(m)	1655	
78	Leblanc, Marie-Berthe(f)	1667	G8Z 2N6
79	Leblanc, Léo(m)	1667	
80	Duchesneau, Jeanne(f)	1669	G8Z 2N6
81	Duchesneau, Adrien(m)	1669	
82	Michaud, Alexandre(m)	1679	G8Z 2N6
83	Michaud, François(m)	1679	
84	Mailhot-Lavigne, Louise(f)	1681	G8Z 2N6
85	Lavigne, Marc(m)	1681	
86	Bouchard, Noe(m)	1683	app. 1
87	Bouchard, Louise(f)	1683	app. 1
88	Bouchard, Danielle(f)	1683	app. 1
89	Bourassa, Carmen(f)	1695	G8Z 2N6
90	Bourassa, Raymond(m)	1695	
91	Duplessis, Carmen(f)	1697	G8Z 2N6
92	Gilbert, Jean(m)	1711	G8Z 2N6

De L'Eglise

N°			
93	Frenette, Gérard(m)	1635	G8Z 3B7
94	Brisette, Lorraine(f)	1635	
95	Kègle, Jocelyne(f)	1637	G8Z 3B7
96	Gignac, Mariette(f)	1638	app. 1 G8Z 3B8
97	Paterson, Jacques(m)	1638	app. 2
98	Godin Lise(f)	1642	app. 1
99	Morisette, Lucien(m)	1642	app. 2 G8Z 3B8
100	Morisette, Simone(f)	1642	app. 2
101	Dumas, Fernand(m)	1659	G8Z 3B7
102	Dumas, Muriel(f)	1659	
103	Savoie L., Maurice(m)	1669	G8Z 3B7
104	Savoie, Thérèse(f)	1669	
105	Savoie, Jean-Maurice(m)	1669	
106	Savoie, Hélène(f)	1669	
107	Savoie, Denis(m)	1669	
108	Bégin, Adrienne(f)	1689	G8Z 3B7
109	Blanchard, Pierre-André(m)	1690	app. 1 G8Z 3B8
110	Blanchard, Denise(f)	1690	app. 1
111	Blanchard, André(m)	1690	app. 1
112	Gélinas, Luc(m)	1690	app. 2 G8Z 3B8
113	Bourget, Nicole(f)	1690	app. 3
114	Paquin, René(m)	1707	G8Z 3B7
115	Paquin, Jeanne(f)	1707	
116	Paquin, Marcel(m)	1707	

RURAL/RURALE

N° | page N° of/de

polling division / section de vote

electoral district/circonscription: Trois-Rivières

certified / certifié

signature(s)-enumerator(s) / signature(s)-recenseur(s): Lisette Pépin | Jo Ledoux

URBAN/URBAINE

N° 78 | page N° 1 of/de 4

polling division / section de vote

F 303 **PRELIMINARY LIST OF ELECTORS**

8 5M 7-79

ELECTIONS CANADA

189344

LISTE PRÉLIMINAIRE DES ÉLECTEURS

This list of qualified electors for the polling division number as set out below was prepared for use at the pending federal election from information obtained at the enumeration and has been certified by the signature(s) below as to completeness and correctness so far as is possible.

La présente constitue la liste des électeurs de la section de vote dont le numéro apparaît plus bas préparée en vue de l'élection fédérale en cours d'après les renseignements recueillis lors du recensement. Le(s) recenseur(s) y a(ont) apposé sa(leur) signature, affirmant que cette liste est aussi complète et exacte que possible.

N°			
	De L'Eglise		
117	Pellerin B., Cécile(f)	1708	G8Z 3B8
118	Pellerin, Camille(m)	1708	
119	Pellerin, Stéphane(m)	1708	
120	Pellerin, Charles(m)	1708	
121	Pellerin, Frédéric(m)	1708	
122	Pellerin, David(m)	1708	
123	Smith, Carmen(f)	1709	G8Z 3B7
124	Smith, Laurette(f)	1709	
125	Béland B., Denise(f)	1717	G8Z 3B7
126	Béland, Claude(m)	1717	
127	Gauthier, Gabrielle(f)	1735	G8Z 3B7
128	Lamy, Jean-Louis(m)	1737	G8Z 3B7
129	Lamy G., Denise(f)	1737	
130	Ledoux, Lucienne(f)	1745	G8Z 3B7
131	Ledoux, Léo(m)	1745	
132	Ledoux, France(f)	1745	
133	Ledoux, Hélène(f)	1745	
134	Ledoux, Paul(m)	1745	
135	Coulombe, Régina(f)	1750	app. 1 G8Z 3B8
136	Rheault, Annette(f)	1750	app. 3
137	Collins, Jacques(m)	1750	app. 4
138	Collins, Yvonne(f)	1750	app. 4
139	Element, Daisy(f)	1750	app. 5
140	Carignan, Béatrice(f)	1750	app. 7
141	Garneau, Blanche (f)	1750	app. 8
142	Thériault, Alma(f)	1750	app. 9
143	Dubois-Labrecque, Aline(f)	1750	app. 11
144	Moreau, Marguerite(f)	1750	app. 12
145	Moreau, Yvette(f)	1750	app. 12
146	Aucoin, Gertrude(f)	1750	app. 14
147	Mongrain, Fernande(f)	1750	app. 15
148	Sauvageau, Elise(f)	1750	app. 16
	Lajoie		
149	Martel, Serge(m)	1592	G8Z 3E7
150	Martel, Yvette(f)	1592	
151	Courchesne, Roland(m)	1600	ap. 1 G8Z 3E8
152	Courchesne, Carmen(f)	1600	app. 1
153	Tessier, Pierre(m)	1600	app. 2
154	Manseau, Chantal(f)	1600	app. 3
155	Abel, Eva(f)	1630	G8Z 3E8
156	Dessureault, Pierre(m)	1632	G8Z 3E8
157	Loiselle, Gisèle(f)	1632	
158	L'Heureux G., Jacqueline(f)	1635	G8Z 3E9
159	L'Heureux, Omer(m)	1635	G8Z 3E9
160	Julien, Alice(f)	1637	G8Z 3E9
161	Lesieur, Gilberthe(f)	1639	G8Z 3E9
162	Gauthier, Louise(f)	1645	G8Z 3E9
163	Gauthier, Jeanette(f)	1645	
164	Gauthier, André(m)	1645	
165	Fréchette, Suzie(f)	1651	G8Z 3E9
166	Latour, Gilles(m)	1651	
167	Simard, Florence(f)	1653	G8Z 3E9
168	Simard, Maurice(m)	1653	
169	Lefebvre, Anne(f)	1655	G8Z 3E9
170	Lefebvre, André(m)	1655	
171	Piché, Pauline(f)	1656	G8Z 3E8
172	Tousignant, Joachim(m)	1660	G8Z 3E8
173	Tousignant, Noella(f)	1660	

N°			
	Lajoie		
174	Jacques, Thérèse(f)	1665	G8Z 3E9
175	Ducharme, Aurore(f)	1665	ap. 2 G8Z 3E9
176	Héroux, Gaby(f)	1670	G8Z 3E8
177	Héroux, Jean-Paul(m)	1670	
178	Héroux, Louise(f)	1670	
179	Héroux, Paul(m)	1670	
180	Héroux, Maurice(m)	1670	
181	Bélanger, Anne Françoise(f)	1674	G8Z 3E8
182	Baril, Lise (f)	1675	G8Z 3E9
183	Baril, Jean-Claude(m)	1675	
184	Baril, Hélène(f)	1675	
185	Bacon, Pierre(m)	1681	G8Z 3E9
186	Laviolette, Céline(f)	1681	
187	Laviolette, Denis(m)	1681	
188	Gagnon, Lise(f)	1688	G8Z 3E8
189	Gagnon, Roger(m)	1688	
190	Gagnon, Denis(m)	1688	
191	Joubert, Analie(f)	1689	G8Z 3E9
192	Joubert, Jean-Baptiste(m)	1689	
193	Joubert, Suzanne(f)	1689	
194	Lemoine, Pauline(f)	1692	G8Z 3E8
195	Lemoine, Paul-Emile(m)	1692	
196	Chevalier, Madeleine(f)	1692	G8Z 3E8
197	Chevalier, Michelle(f)	1692	
198	Chevalier, René(m)	1692	
199	Camirand, Diane(f)	1694A	G8Z 3E8
200	Tousignant, Hélène(f)	1694	G8Z 3E8
201	Plante, Claude(m)	1697	G8Z 3E9
202	Plante, Claire(f)	1697	
203	Plante, Edmond(m)	1697	
204	Plante, Lise(f)	1699	G8Z 3E9
205	Plante, André(m)	1699	
206	McKinnon, Claude(f)	1700	ap. 1 G8Z 3E8
207	Baril, Reina(f)	1700	app. 2
208	Gélinas, Claire(f)	1700	app. 3
209	Tanguay, Hélène(f)	1700	app. 5
210	Martin, Antoinette(f)	1705	G8Z 3E9
211	Leblanc, François Jr(m)	1707	G8Z 3E9
212	Leblanc, Thérèse(f)	1707	
213	Leblanc, François(m)	1707	
214	Labelle, Denis(m)	1708	G8Z 3E8
215	Coté, Denise(f)	1708	
216	Rochon, Aline(f)	1710	G8Z 3E8
217	Garneau, Eva(f)	1712	G8Z 3E8
218	Garneau, Guy(m)	1712	
219	Doucet, René(m)	1721	ap. 1 G8Z 3E9
220	Doucet, Claudette(f)	1721	app. 1
221	Lavallée, Gemma(f)	1721	app. 2
222	Houle, Micheline(f)	1721	app. 3
223	Fournier, Jeanne(f)	1722	G8Z 3E8
224	Fournier, Ernest(m)	1722	
225	Deshaies, Louis-André(m)	1724	G8Z 3E8
226	Deshaies, Jeanine(f)	1724	
227	Bédard, Magella(m)	1730	G8Z 3E8
228	Bédard, Claire(f)	1730	
229	Bédard, Martine(f)	1730	
230	Bellavance, Raoul(m)	1731	G8Z 3E9
231	Bellavance, Julienne(f)	1731	
232	Dubé, Jacques(m)	1732	G8Z 3E8

RURAL/RURALE			electoral district/circonscription	URBAN/URBAINE		
N°	page		Trois-Rivières	N°	page	
	N°	of/de		78	N° 2	of/de 4
polling division section de vote			certified certifié — signature(s) enumerator(s) / signature(s) recenseur(s)	polling division section de vote		

189345

F 303 **PRELIMINARY LIST OF ELECTORS**

8 5M-7-79

ELECTIONS CANADA

LISTE PRÉLIMINAIRE DES ÉLECTEURS

This list of qualified electors for the polling division number as set out below was prepared for use at the pending federal election from information obtained at the enumeration and has been certified by the signature(s) below as to completeness and correctness so far as is possible.

La présente constitue la liste des électeurs de la section de vote dont le numéro apparaît plus bas préparée en vue de l'élection fédérale en cours d'après les renseignements recueillis lors du recensement. Le(s) recenseur(s) y a(ont) apposé sa(leur) signature, affirmant que cette liste est aussi complète et exacte que possible.

N°			
	Lajoie		
233	Dubé, Denise(f)	1732	G8Z 3E8
234	Aubin, Diane(f)	1733	G8Z 3E9
235	Aubin, Laura(f)	1733	G8Z 3E9
236	Veilleux, Solange(f)	1740	G8Z 3E8
237	Veilleux, Damien(m)	1740	
238	Raymond, Michel(m)	1740A	G8Z 3E8
239	Raymond, Lucie(f)	1740A	
240	Auger, André(m)	1751	G8Z 3E9
241	Auger, Lise(f)	1751	
	3e Avenue		
242	Gélinas, Jacqueline(f)	2130	G8Z 2Z1
243	Gélinas, Bernard(m)	2130	
244	Arsenault, Line(f)	2132	G8Z 2Z1
245	Carrier, Michel(m)	2134	G8Z 2Z1
246	Janvier, Cécile(f)	2200	G8Z 2Z1
247	Trépanier, Diane(f)	2200ap. 1	G8Z 2Z1
248	Bédard, Renée(f)	2200	app. 2
249	St-Yves, Claudette(f)	2274	G8Z 2Z1
250	St-Yves, Claude(m)	2274	
251	Beaudoin, Philippe(m)	2312	G8Z 2Z1
252	Beaudoin, Marie-Jeanne(f)	2312	
253	Drouin, Suzanne(f)	2312	
254	Beaudoin, Carmen(f)	2314	G8Z 2Z1
255	Dion, Yolande(f)	2384	G8Z 2Z1
256	Dion, Laurent(m)	2384	
257	Dion, Daniel(m)	2384	
258	Marchand, Yvonne(f)	2384	
259	Bédard, Solange(f)	2384ap. 2	G8Z 2Z1
260	Turner, Gaétan(m)	2412	G8Z 2Z1
261	Milot Turner, Anne(f)	2412	
262	Duquette, Marie-Claude(f)	2414	G8Z 2Z1
263	Fleury, Johanne(f)	2416	G8Z 2Z1
	4e Avenue		
264	Savoie, Gérard(m)	2092	G8Z 2Z6
265	Savoie, Annette(f)	2092	
266	Savoie, Christiane(f)	2092	
267	Déry, Cécile(f)	2094	G8Z 2Z6
268	Verville, Pierre(m)	2155	G8Z 2Z7
269	Verville, Jean-Paul(m)	2155	
270	Verville, Béatrice(f)	2155	
271	Dargis, Fleurette(f)	2157	G8Z 2Z7
272	Dargis, Cécile(f)	2157	
273	Bourk, Raymond(m)	2178	G8Z 2Z6
274	Bourk, Lucienne(f)	2178	
275	Paquin, Philomène(f)	2180	G8Z 2Z6
276	Isabelle-Langlois Gertrude(f)	2182	G8Z 2Z6
277	Provencher, Bernadette(f)	2212	G8Z 2Z6
278	Lefebvre, Guy(m)	2214	G8Z 2Z6
279	DeLaGrave, Alphonsine(f)	2216	G8Z 2Z6
280	DeLaGrave, Joseph(m)	2216	G8Z 2Z6
281	Gélinas, Réal(m)	2243A	G8Z 2Z7
282	Gélinas, Guy(m)	2243A	
283	Gélinas, Luc(m)	2243A	
284	Gélinas, Rollande(f)	2243A	
285	Carrier, Marcel(m)	2243B	G8Z 2Z7
286	Carrier, Thérèse(f)	2243B	

N°			
	4e Avenue		
287	Carrier, Claire(f)	2445	G8Z 2Z7
288	Roux, Raymond(m)	2268	G8Z 2Z6
289	Roux, Berthe(f)	2268	
290	Mongrain, Ghyslaine(f)	2270	G8Z 2Z6
291	Rousseau, Jean-Yves(m)	2278	G8Z 2Z6
292	Thibeault, Marie-Blanche(f)	2320	G8Z 2Z6
293	Thibeault, Solange(f)	2322	G8Z 2Z6
294	Rouette, Bernadette(f)	2337	G8Z 2Z7
295	Barakett, Maurice(m)	2339	G8Z 2Z7
296	Barakett, Yolande(f)	2339	
297	Lamontagne, Benoit(m)	2360	G8Z 2Z6
298	Forest, Françoise(f)	2360	
299	Despins, Louis(f)	2360	
300	Trudel, Denis(m)	2362	G8Z 2Z6
301	Déziel, Jacinthe(f)	2362	
302	Baxendale, May(f)	2400	G8Z 2Z6
303	Beaubien, Jean(m)	2400	
304	Beaubien, Madeleine(f)	2400	
305	Morais, Gabrielle(f)	2402	G8Z 2Z6
306	Godin, Gabrielle(f)	2404	G8Z 2Z6
307	Cloutier Fortier, Lise(f)	2419	G8Z 2Z7
308	Fortier, Claude(m)	2419	
309	Fortier, Jeanette(f)	2423	G8Z 2Z7
310	Fortier, Léo(m)	2423	
	5e Avenue		
311	Bellerive, Henri-Paul(m)	2131	G8Z 3A2
312	Bellerive, Jacqueline(f)	2131	
313	Bellerive, Claude(m)	2131	
314	Goulet, Lucie(f)	2133	G8Z 3A2
315	Bellerive, Guy(m)	2133	
316	Landry, Colette(f)	2134	G8Z 3A1
317	Landry J. Théophile(m)	2134	
318	Cloutier, Charles-Auguste(m)	2150	G8Z 3A1
319	Crête, Jocelyn(m)	2163	G8Z 3A2
320	Janvier, Janine(f)	2163	
321	Rheault, Gertrude(f)	2165	G8Z 3A2
322	Deschênes, Marie(f)	2190	G8Z 3A1
323	Deschênes, Jacques(m)	2192	G8Z 3A1
324	Deschênes, Lucette(f)	2192	
325	Olivier, Micheline(f)	2229A	G8Z 3A2
326	Jacques, Mario(m)	2229B	G8Z 3A2
327	Jacques, Nicole(f)	2229B	
328	Rowsome, John E. (m)	2240	G8Z 3A1
329	Rowsome, Lorraine (f)	2240	
330	Rowsome, David(m)	2240	
331	Rowsome, Norman(m)	2240	
332	Lorrain, Claire(f)	2242	G8Z 3A1
333	Gélinas-Héroux, Marcelle(f)	2244	G8Z 3A1
334	Héroux, Richard(m)	2244	
335	Doyon, Louise(f)	2246	G8Z 3A1
336	Spénard, Frank(m)	2259	G8Z 3A2
337	Raymond, Laure(f)	2259	
338	Raymond, François(m)	2259	
339	Carpentier J. Marcelle(f)	2263	G8Z 3A1
340	Boutet, Rachel(f)	2314	G8Z 3A1
341	Buckley, Harry (m)	2314	
342	Forest, Robert(m)	2316	G8Z 3A1
343	Forest, Doris(f)	2316	

RURAL/RURALE			electoral district/circonscription	URBAN/URBAINE		
N°	page N°	of/de	Trois-Rivières	N°	page N°	of/de
			certified certifié — signature(s) enumerator(s) / signature(s)-recenseur(s)	78	3	4
polling division section de vote			Lisette Pépin / Léo Vézina	polling division section de vote		

F 303 **PRELIMINARY LIST OF ELECTORS**

8 5M-7-79

ÉLECTIONS CANADA

189346

LISTE PRÉLIMINAIRE DES ÉLECTEURS

This list of qualified electors for the polling division number as set out below was prepared for use at the pending federal election from information obtained at the enumeration and has been certified by the signature(s) below as to completeness and correctness so far as is possible.

La présente constitue la liste des électeurs de la section de vote dont le numéro apparaît plus bas préparée en vue de l'élection fédérale en cours d'après les renseignements recueillis lors du recensement. Le(s) recenseur(s) y a(ont) apposé sa(leur) signature, affirmant que cette liste est aussi complète et exacte que possible.

N°			
	5e Avenue		
344	Grenon, Lucie(f)	2358	G8Z 3A1
345	Grenon, Jean(m)	2358	
346	Laliberté, Alain(m)	2360	G8Z 3A1
347	Normand L. Henriette(f)	2425	G8Z 3A2
348	Dufresne, Colette(f)	2425 ap. 2	G8Z 3A2
349	Blondin, André(m)	2427	G8Z 3A2
350	Blondin, Rita(f)	2427	
351	Ruest, Pierrette(f)	2428ap. 1	G8Z 3A1
352	Frigon M. Florette(f)	2428	app. 2
353	Frigon, Luc(m)	2428	app. 2
	6e Avenue		
354	Launier, Jacqueline(f)	2133	G8Z 3A9
355	Launier, Alcide(m)	2133	
356	Héroux, Clorianne(f)	2135	G8Z 3A9
357	Héroux, Fernand(m)	2135	
358	Champagne, André(m)	2185ap. 4	G8Z 3A9
359	Legault, Réjean(m)	2185	app. 5
360	Beaulieu, Donat(m)	2245ap. 1	G8Z 3A9
361	Beaulieu, Huguette(f)	2245	app. 1
362	Toupin, Isabelle(f)	2245	app. 2
363	Milette, Yvonne(f)	2245	app. 3
364	Marchand, Louis-Georges(m)	2245	app. 4
365	Dargis H. Ida(f)	2265	G8Z 3A9
366	Dargis. Lionel(m)	2265	
367	Bornais, Georges(m)	2382ap. 1	G8Z 3B2
368	Bornais, Jeanne(f)	2382	app. 1
369	Larivière, Reine(f)	2382	app. 1
370	Blais, Lyne(f)	2382	app. 2
371	Chamberland, Henri(m)	2382	app. 2
372	Déry, Carole(f)	2382	app. 3
373	Thiffeault, Louison(m)	2382	app. 4
374	McCraw J. Arthur(m)	2427	G8Z 3A9
375	McCraw, Colette(f)	2427	
376	McCraw, Jean-Guy(m)	2427	
377	McCraw, Lison(f)	2427	

Imprimerie Auger, Inc.
2830, ave St-Charles, Pointe-du-Lac, P.Q.

RURAL/RURALE			electoral district/circonscription	URBAN/URBAINE		
N°	page N°	of/de	Trois-Rivières	N° 78	page N° 4	of/de 4
polling division section de vote			certified certifié signature(s)-enumerator(s) / signature(s)-recenseur(s) Lisette Pépin / Léo Kedam	polling division section de vote		

F 303 **PRELIMINARY LIST OF ELECTORS**

8 5M-7-79

ELECTIONS CANADA

189347

LISTE PRÉLIMINAIRE DES ÉLECTEURS

This list of qualified electors for the polling division number as set out below was prepared for use at the pending federal election from information obtained at the enumeration and has been certified by the signature(s) below as to completeness and correctness so far as is possible

La présente constitue la liste des électeurs de la section de vote dont le numéro apparaît plus bas préparée en vue de l'élection fédérale en cours d'après les renseignements recueillis lors du recensement. Le(s) recenseur(s) y a(ont) apposé sa(leur) signature, affirmant que cette liste est aussi complète et exacte que possible.

N°			
			7 ième Avenue
1	2252,	G8Z3E3	Pellerin, Jean-Rock (M)
2	2252	"	Pellerin, Maisy (F)
3	2380	Apt.2	Cyrenne Diane (F)
4	2380	Apt.2	Dugré, Nicole (F)
5	2380	Apt. 2	Garceau, Solange (F)
6	2390	Apt. 2	Marcotte, Gaston (M)
7	2390	Apt. 2	Marcotte, Elisabeth (F)
8	2390	Apt. 3	Alarie, Gabrielle (F)
9	2390	Apt. 3	Deshaies, Simonne (F)
			8 ième Avenue
10	2345	G8Z3L7	Fleury, Gérald (M)
11	2345	Apt. 1	Hébert, Louise (F)
12	2345	Apt. 2	Hébert, Lucienne (F)
13	2345	Apt. 2	Hébert, Marc (M)
14	2345	Apt. 2	Hébert, Robert (M)
15	2345	Apt. 3	Villemure, Annette (F)
16	2345	Apt. 3	Villemure, Laurette (F)
17	2403		Desaulniers, Johanne (F)
18	2405	Apt. 1	Lacoursière, Jean (M)
19	2405	Apt. 1	Gauthier, Pascale (F)
20	2405	Apt. 2	Allaire, Daniel (M)
21	2405	Apt. 2	Larouche, Richard (M)
22	2405	Apt. 2	St-Louis, Gilles (M)
23	2405	Apt. 2	St-Louis, Yvon (M)
24	2407		Labreche, Johanne (F)
25	2407		Maillette, Denis (M)
26	2407		Muller, Christine (F)
			Boul. St-Louis
27	1775	G8Z2N7	Boudreau, Hnery (M)
28	1775		Cossette, Rose-Ange (F)
29	1775		Lefebvre, Marcel (M)
30	1775		Talbot, Pauline (F)
			Rue Lajoie
31	1771	G8Z3G1	Rivard, Raymond (M)
32	1771		Rivard, Jocelyne (F)
33	1780	G8Z3G2	Marcotte, Georges (M)
34	1780		Marcotte, Roselle (F)
35	1781	G8Z3G1	Chamberland, Réal (M)
36	1781		Chamberland, Pauline (F)
37	1782	G8Z3G2	Marcotte, Ernest (M)
38	1782		Marcotte, Lucie (F)
39	1788		Bigras, Marc (M)
40	1788		Gagnon, Yves (M)
41	1789	G8Z3G1	Boisvert, Diane (F)
42	1790	G8Z3G2	Black, Guy (M)
43	1790		Black, Richard (M)
44	1790		Black, Thérèse (F)
45	1790		Black, Robert (M)
46	1790		Black, Yves (M)
47	1791	G8Z3G1	Bertrand, Pierre (M)
48	1791		Beaudoin, Lise (F)
49	1791	Apt. 2	Rheault, Denis (M)
50	1796	G8Z3G2	Corbeil, Irène (F)
51	1796		Paradis, Alain (M)
52	1796		Paradis, Alexandre (M)
53	1796	G8Z3G2	Paradis, Marie-Paule (F)
54	1797	G8Z3G1	O'Grady, Grace, (F)
55	1803		Duranleau, Irenée (M)
56	1803		Duranleau, Alice (F)
57	1804	G8Z3G2	Barakett, Georges T (M)
58	1804		Barakett, Alice (F)
59	1813	G8Z3G1	Arsenault, Denise (F)
60	1813		Boucher, André (M)
61	1817	G8Z3G1	Coutu, Gill (M)
62	1817		Coutu, Lucille (F)
63	1817		Coutu, Lisette (F)
64	1818	G8Z3G2	Doucet, Gaston (M)
65	1818		Doucet, Denise (F)
66	1818		Doucet, Jocelyne (F)
67	1818		Doucet, Pierre (M)
68	1818		Doucet, Richard (M)
69	1818	Apt. 2	Leblanc, Jacques (M)
70	1818	Apt. 2	Leblanc, Suzanne (F)
71	1818	Apt. 2	Leblanc, Gaetan (M)
72	1818	Apt. 2	Leblanc, Ginette (F)
73	1819	G8Z3G1	Normand, Martine (F)
74	1823		Aubry, Berthe (F)
75	1828	G8Z3G2	Gauthier, Noël (M)
76	1828		Gauthier, Carole (F)
77	1828		Gauthier, Josée (F)
78	1828		Gauthier, Pierrette (F)
79	1826	Apt. 2	Hamel, Michel (M)
80	1828	Apt. 2	Hamel, Deriallo (F)
81	1831	G8Z3G1	Defoy, Céline (F)
82	1838	G8Z3G2	Magny, Raymond (M)
83	1838		Dupont, Jeannine (F)
84	1838	Apt. 2	Pellerin, Line (F)
85	1838	Apt. 3	Gougeon, Diane (F)
86	1839	G8Z3G1	Beaudet, Fernand (M)
87	1839		Beaudet, Lucette (F)
88	1847		Fleury, Aline (F)
89	1847		Fleury, Simonne (F)
90	1850	G8Z3G2	Verner, Madeleine (F)
91	1850		Verner, Patrick)M)
92	1855	G8Z3G1	Mayrand, Jacqueline (F)
93	1855		Mayrand, Louise (F)
94	1865		Carpentier, Roland (M)
95	1865		Carpentier, Rollande (F)
96	1865		Carpentier, Anne-Marie (F)
97	1865		Carpentier, Denis (M)
98	1865		Carpentier, Yvon (M)
59	1865		Robert, Fabrice (M)
100	1870	G8Z3G2	Desbiens, Paul (M)
101	1870		Desbiens, Henriette (F)
102	1875	G8Z3G1	Maurais, Roland (M)
103	1875		Maurais, Rolande (F)
104	1890	G8Z3G2	Rompré, Jean-René (M)
105	1890		Rompré, Gisèle (F)
106	1890		Rompré, Pierre (M)
107	1891	G8Z3G1	Croteau, Roger (M)
108	1891		Croteau, Evélina (F)
109	1893		Delorme, Alexandre (M)
110	1893		Delorme, Marthe (F)
111	1900	G8Z3G2	Bergeron, Yves (M)
112	1900		Beauchesne, Patricia (F)
113	1900		Gergeron, Madeleine (F)
114	1905	G8Z3G1	Héroux, Georges (M)
115	1905		Héroux, Thérèse (F)

RURAL/RURALE			electoral district/circonscription	URBAN/URBAINE		
N°	page		TRois-RIVIÈRES	N°	page	
	N°	of/de		79	N° 1	of/de 3
polling division section de vote			certified certifié / signature(s)-enumerator(s) / signature(s)-recenseur(s)	polling division section de vote		

F 303 **PRELIMINARY LIST OF ELECTORS**

8 5M-7-79

ELECTIONS CANADA

189348

LISTE PRÉLIMINAIRE DES ÉLECTEURS

This list of qualified electors for the polling division number as set out below was prepared for use at the pending federal election from information obtained at the enumeration and has been certified by the signature(s) below as to completeness and correctness so far as is possible.

La présente constitue la liste des électeurs de la section de vote dont le numéro apparaît plus bas préparée en vue de l'élection fédérale en cours d'après les renseignements recueillis lors du recensement. Le(s) recenseur(s) y a(ont) apposé sa(leur) signature, affirmant que cette liste est aussi complète et exacte que possible.

N°			
			Rue Lajoie (suite)
116	1905	G8Z3G1	Héroux, Marguerite (F)
117	1923		Rivard, Marcel (M)
118	1935	Apt. 1	Rouleau, Lucie (F)
119	1935	Apt. 2	Lemieux, Claude (M)
120	1935	Apt. 2	Lemieux Liette (F)
121	1935	Apt. 3	Mongrain, L.Philippe (M)
122	1935	Apt. 3	Mongrain, Eva (F)
123	1935	Apt. 4	Hart, Eva (F)
124	1935	Apt. 5	Deschênes, Robert (M)
125	1935	Apt. 5	Deschênes, France (F)
126	1935	Apt. 6	Erickson, Elna J. (F)
127	1963		Savoie, Suzanne (F)
128	1965		Milot, Cécile (F)
129	1965		Milot, Jacques (M)
130	1965		Milot, Marie-Claude (F)
131	1977		Fernandez, Emmanuel (M)
132	1977		Durand, Danielle (F)
133	1981		Grenier, J. Claude (M)
134	1981		Grenier, Monique C. (F)
135	1983		Grenier, Blanche L. (F)
136	1995		Gouin, Gertrude (F)
137	2027		Rioux, Richard (M)
138	2027		Rioux, R. T. Jeannine (F)
139	2027		Rioux, Paul (M)
140	2027		Rioux, François (M)
141	2049		Bossé, Michel (M)
142	2049		Bossé, Gisèle (F)
143	2065		Gosselin, Alain (M)
144	2065		Gosselin, Marie (F)
145	2065		Durette, Michel (M)
146	2065		Durette, Monique (F)
			Rue Victoria
147	1781	G8Z3E4	Biron, Louis-Jacques (M)
148	1781		Boucher, Claire (F)
149	1781		Boucher, Eva (F)
150	1781		Boucher, Isabelle (F)
151	1783	Apt. 2	Sincennes Pierre (M)
152	1783	Apt. 2	Fontaine, Françine (F)
153	1783	Apt. 2	Fontaine, Andrée (F)
154	1789	Apt. 3	Gauthier, Michel (M)
155	1789	Apt. 3	Gauthier, Denise (F)
156	1789	Apt. 1	Gauthier, Denise (F)
157	1789	Apt. 2	Lemire, Georgette (F)
158	1795	Apt. 1	Drouin, Paul Emile (M)
159	1795	Apt. 1	Drouin, Lucette (F)
160	1795	Apt. 1	Drouin, Marie Josée (F)
161	1795	Apt. 1	Drouin Benoit (M)
162	1795	Apt. 3	Boucher, Marie (F)
163	1795	Apt. 3	Lamarche, François (M)
164	1801	Apt. 1	Beaulieu, Claude (M)
165	1801	Apt. 1	Beaulieu, Lise (F)
166	1801	Apt. 1	Beaulieu, Denis (M)
167	1801	Apt. 2	Garceau Suzanne (F)
168	1801	Apt. 3	Major, Jean Denis (M)
169	1807	Apt. 1	Aubry, Joseph (M)
170	1807	Apt. 1	Aubry, Cécile (F)
171	1807	Apt. 3	Dumais Georges (M)
172	1807	Apt. 3	Bellerive, France (F)
173	1813		Pellerin, Jean-Guy (M)
174	1813	G8Z3E4	Pellerin, Hélène (F)
175	1815		Turcotte, Yvette (F)
176	1817		Guilbert, Martha (F)
177	1819		Soucy, Line (F)
178	1821		Pellerin, Claire (F)
179	1827		Boucher, Christiane (F)
180	1835		Bertrand, Rose Alma (F)
181	1835		Thibeault, Roland (M)
182	1835		Thibeault, Denise (F)
183	1835		Thibeault, François (M)
184	1835		Thibeault, Marie France (F)
185	1849		Nadeau, Gilbrod (M)
186	1849		Nadeau, Annette (F)
187	1851		Gabias, Louise (F)
188	1855		Lacoursière, Michel (M)
189	1855		Beauregard, Jacinthe (F)
190	1863		Fabi, Bruno (M)
191	1863		Théberge, Jovane (F)
192	1865		Tousignant, Pierre (M)
193	1865		Périgny, Lynda (F)
194	1867		Beaulieu, Ghyslaine (F)
195	1885		Berg, Pearl (F)
196	1885		Dupont, Marcelle (F)
197	1885		Deschênes, Angèle (F)
198	1885		Doucet, Hélène (F)
199	1885		Dargis, Suzanne (F)
200	1885		Dugré, Cécile (F)
201	1885		Veilleux, Thérèse (F)
202	1909		Boudreau, Régina (F)
203	1909		Boisvert, Cécile (F)
204	1909		Desaulniers, Exema (F)
205	1909		Fiset, Maria (F)
206	1909		Gauvin, Rupstasn Ida (F)
207	1909		Labelle, Renée (F)
208	1909		Lamy, Alice (F)
209	1909		Marsh, Marcelle (F)
210	1909		Mael, Fred (M)
211	1909		Mael, Simone (F)
212	1909		Périgord, Ovide (M)
			7 ième Avenue Impair
213	2365	G8Z3E2	Trudel Claude (M)
214	2365		Trudel Hélène (F)
215	2367		Lehoux Thérèse (F)
216	2369		Paquet Guy (M)
217	2369		Desroches Carole (F)
218	2375		Trudel Denise L. (F)
219	2377		Dupont Paul (M)
220	2377		Dupont Carole (F)
221	2379		Meunier Louis (M)
222	2379		Sauvageau Renée (F)
223	2399		Aubin Antoine (M)
224	2399		Therrien Hélène Marie (F)

RURAL/RURALE			electoral district/circonscription	URBAN/URBAINE		
N°	page		TROIS-RIVIÈRES	N°	page	
	N°	of/de		79	N° 2	of/de 3
polling division section de vote			certified certifié signature(s)-enumerator(s) /signature(s)-recenseur(s)	polling division section de vote		

F 303

8 5M-7-79

PRELIMINARY LIST OF ELECTORS

ELECTIONS CANADA

189349

LISTE PRÉLIMINAIRE DES ÉLECTEURS

This list of qualified electors for the polling division number as set out below was prepared for use at the pending federal election from information obtained at the enumeration and has been certified by the signature(s) below as to completeness and correctness so far as is possible.

La présente constitue la liste des électeurs de la section de vote dont le numéro apparaît plus bas préparée en vue de l'élection fédérale en cours d'après les renseignements recueillis lors du recensement. Le(s) recenseur(s) y a(ont) apposé sa(leur) signature, affirmant que cette liste est aussi complète et exacte que possible.

N°		N°
	A ajouter rue Lajoie	
225	1910 G9Z3G2 Richard Marie Antoinette(F)	
	Imprimerie Auger, Inc. 2830, ave St-Charles, Pointe-du-Lac, P.Q.	

RURAL/RURALE			electoral district/circonscription	URBAN/URBAINE		
N°	page		TROIS RIVIÈRES	N°	page	
	N°	of/de		79	N° 3	of/de 3
polling division section de vote			certified certifié signature(s)-enumerator(s) / signature(s)-recenseur(s)	polling division section de vote		

F 303 **PRELIMINARY LIST OF ELECTORS**

8 5M-7-79

ELECTIONS CANADA

189350

LISTE PRÉLIMINAIRE DES ÉLECTEURS

This list of qualified electors for the polling division number as set out below was prepared for use at the pending federal election from information obtained at the enumeration and has been certified by the signature(s) below as to completeness and correctness so far as is possible.

La présente constitue la liste des électeurs de la section de vote dont le numéro apparaît plus bas préparée en vue de l'élection fédérale en cours d'après les renseignements recueillis lors du recensement. Le(s) recenseur(s) y a(ont) apposé sa(leur) signature, affirmant que cette liste est aussi complète et exacte que possible.

N°			
	(av.) DU PARC (Ave.)		
1	Bérubé, Mme Régis (F)	1950	G8Z3L9
2	Bérubé, Régis (M)	1950	
3	Desmet, Dominique (M)	1951	G8Z3M1
4	Desmet, Marijke (F)	1951	
5	Desmet, Patricia (F)	1951	
6	Lemay, Sylvie (F)	1975	G8Z3M1
7	Lemay, Thérèse (F)	1975	
8	Lemay, Ubald (M)	1975	
9	Lemay, Jean-Pierre (M)	1977	G8Z3M1
10	Lemay, Lucie (F)	1977	
11	Lafleur, Gemma (F)	1980	G8Z3L9
12	Godin, Carmen (F)	1989	G8Z3M1
13	Godin, Gisèle (F)	1989	
14	Godin, Jean-Marc (M)	1989	
	1990 (av.) DU PARC (Ave.)		
15	Lachaine, Yves (M)	Apt.1	G8Z3L9
16	Lachaine, M. Nicole (F)	Apt.1	
17	Pratte, Monique (F)	Apt.1	
18	Beaulac, Monique (F)	Apt.2	
19	Beaulac, Paul (M)	Apt.2	
	(av.) DU PARC (Ave)		
20	Godin, Huguette (F)	1991	G8Z3M1
21	Sarazin, Yvonne (F)	1994	G8Z3L9
22	Croteau, J.-A. (M)	1996	G8Z3L9
23	Savary, Mme Alfred (F)	1999	G8Z3M1
24	Savary, Alfred (M)	1999	
25	Decharette, Jean (M)	2001	G8Z3M1
26	Thibeault, Danielle (F)	2001	
	2015 (av.) DU PARC (Ave)		
27	Lamarre, Marie-Andrée (F)	Apt.1	G8Z3M1
28	Trempe, André (M)	Apt.1	
29	Corbeil, Luc (M)	Apt.2	
30	Lamarre-Corbeil, Edith (F)	Apt.2	
31	Guilbert, Ginette (F)	Apt.3	
32	Auger, André (M)	Apt.4	
	(av.) DU PARC (Ave)		
33	Cossette, Marie-Paule (F)	2020	G8Z3L9
34	Hamel, Claire (F)	2020	
35	Hamel, Marielle (F)	2020	
36	Jutras, Colette (F)	2020	
37	Normandin, Gisèle (F)	2020	
38	La Santé, Claudette (F)	2023	G8Z3M1
39	La Santé, Yves (M)	2023	
40	La Santé, Cora L. (F)	2025	G8Z3M1
41	Gagnon, Juliette (F)	2027	G8Z3M1
42	Roy, Clément (M)	2040	G8Z3L9
43	Roy, Réal (M)	2040	
44	Roy, Réjeanne (F)	2040	
	2042 (av.) DU PARC (ave)		
45	Lefebvre, Alphonse (M)	Apt.1	G8Z3L9
46	Lefebvre, Annette (F)	Apt.1	
47	Baril, Denise (F)	Apt.2	

N°			
	2042 (av.) DU PARC (Ave)		
48	Roberge, Adrius (M)	Apt.1	G8Z3M1
49	Roberge, Simone (F)	Apt.1	
50	Fortier, Phine (F)	Apt.2	
	2073 (Av.) DU PARC (Ave)		
51	Boissel, Diane (F)	Apt.1	G8Z3M1
52	Soucy, Gaston (M)	Apt.2	
	(av.) DU PARC (Ave)		
53	Denoncourt, Alyette (F)	2075	G8Z3M1
54	Denoncourt, Eugène (M)	2075	
55	Denoncourt, Marc (M)	2075	
56	Lamontagne, B. Simone (F)	2075	
	2090 (av.) DU PARC (Ave)		
57	Bisonnette, Daniel (M)	Apt.1	G8Z3L9
58	Desrosiers, Jacques (M)	Apt.2	
59	Roy, Carmen (F)	Apt.2	
60	Houlde, Raymond (M)	Apt.3	
61	Asselin, Jacinthe (F)	Apt.4	
62	Jutras, Francine (F)	Apt.4	
63	Alain, Jeannine (F)	Apt,5	
64	Alain, Gilles (M)	Apt.5	
65	Ferron, Robert (M)	Apt.6	
	(av.) DU PARC (Ave)		
66	Watson, Iain (M)	2109	G8Z3M1
67	Watson, Liliane (F)	2109	
68	Reux, Georges (M)	2137	G8Z3M1
69	Reux, Noella (F)	2137	
70	Boudreau, Claudette (F)	2151	G8Z3M1
71	Boudreau, Richard (M)	2151	
	1950 LAJOIE G8Z3G3		
72	Marchand, Jean-Denis (M)	Apt.1	
73	Marchand, Martine (F)	Apt.1	
74	Bournival, Marie (F)	Apt.2	
	1970 LAJOIE G8Z3G3		
75	Robitaille, Pierre (M)	Apt.1	
76	Boisvert, Florence (F)	Apt.2	
77	Raymond, Réjeanne (F)	Apt.3	
78	Raymond, Eva (F)	Apt.3	
79	Berlinguet, Ninette (F)	Apt.4	
80	Berlinguet, Maurice (M)	Apt.4	
81	Lanouette, Anita (F)	Apt.5	
82	Cartier, Thérèse (F)	Apt.6	
	1990 LAJOIE G8Z3G3		
83	Gauthier, Annie (F)	Apt.1	
84	Labrie, Yvon (M)	Apt.1	
85	Ouellette, Joan (F)	Apt.2	
86	Cossette, Ginette (F)	Apt.3	
87	Landry, Hélène (F)	Apt.4	
88	Massicotte, Sylvie (F)	Apt.5	

RURAL/RURALE			electoral district/circonscription	URBAN/URBAINE		
N°	page		Trois-Rivières	N°	page	
	N°	of/de		80	N° 1	of/de 4
polling division section de vote			certified certifié signature(s)-enumerator(s) / signature(s)-recenseur(s) Richard Doucet / Marc Larivée	polling division section de vote		

189351

F 303 **PRELIMINARY LIST OF ELECTORS**

8.5M-7-79

ELECTIONS CANADA

LISTE PRÉLIMINAIRE DES ÉLECTEURS

This list of qualified electors for the polling division number as set out below was prepared for use at the pending federal election from information obtained at the enumeration and has been certified by the signature(s) below as to completeness and correctness so far as is possible.

La présente constitue la liste des électeurs de la section de vote dont le numéro apparaît plus bas préparée en vue de l'élection fédérale en cours d'après les renseignements recueillis lors du recensement. Le(s) recenseur(s) y a(ont) apposé sa(leur) signature, affirmant que cette liste est aussi complète et exacte que possible.

N°			
		2010 LAJOIE	G8Z3G3
89	Thompson, Jacqueline (F)	Apt.3	
90	Provencher, Jean (M)	Apt.3	
91	Poitras, Simonne (F)	Apt.4	
92	Piché, Jacques (M)	Apt.5	
93	Piché, Rolande (F)	Apt.5	
94	Filion, Mercedes (F)	Apt.5	
		LAJOIE	
95	Barakett , Allan (M)	2030	G8Z3G3
96	Barakett, Gordon (M)	2030	
97	Barakett, Violet (F)	2030	
98	Rochon, Adrienne (F)	2032	G8Z3G3
99	Rochon, Roland (M)	2032	
		2050 LAJOIE	G8Z3G3
100	Lesage, Alice (F)	Apt.1	
101	Lesage, Gaétan (M)	Apt.1	
102	Lesage, Jean-Louis (M)	Apt.1	
103	Lesage, Sylvie (F)	Apt.1	
104	Fay, Grace (F)	Apt.2	
105	St-Martin, Claire (F)	Apt.3	
		LAJOIE	
106	Buri, Lila (F)	2060	G8Z3G3
107	Thibault, Raynald (M)	2060	
		Boulevard LAVIOLETTE	
108	Braun, Claudé (M)	2189	G8Z1E1
109	Braun, Nicole (F)	2189	
110	Girard, Luc (M)	2205	G8Z1E1
111	Guilbert, Suzanne (F)	2205	
112	Marcotte, Jean-Claude (M)	2219	G8Z1E1
113	Marcotte, René (M)	2219	
114	Marcotte, Serge (M)	2219	
115	Marcotte, Thérèse (F)	2219	
116	B. Germain, Jeanne (F)	2239	G8Z1E1
117	Germain, Marc (M)	2239	
118	Bérubé, Hélène (F)	2259	G8Z1E1
119	Bérubé, Jean-Marie (M)	2259	
120	P. Chartier, Danielle (F)	2281	G8Z1E1
121	Chartier, Denis (M)	2281	
122	Decharette, Benoit (M)	2323	G8Z1E1
123	Decharette, Michèle (F)	2323	
124	Decharette, Rita (F)	2323	
125	Lacroix, Sylvio (M)	2375	G8Z1E1
126	Barakett, André (M)	2425	G8Z1E1
127	Barakett, Edmond (M)	2425	
128	Barakett, Léon (M)	2425	
129	Barakett, Marc (M)	2425	
130	Barakett, René (M)	2425	
131	Barakett, Sylvia (F)	2425	
132	Barakett, Venise (F)	2425	
		Boulevard ST-LOUIS	
133	Beaudet, Fédora (F)	1941	G8Z2N8
134	Beaudet, Hélène (F)	1941	

N°			
135	Beaudet, Jean-Paul (M)	1941	
136	Beaudet, Louise (F)	1941	
137	Leroux, Edith (F)	1975	G8Z2N8
138	Leroux, Roland (M)	1975	
139	Chevalier, Suzanne (F)	2005	G8Z2N8
140	Gervais, Pierre-André (M)	2005	
141	Démontigny, Gilles (M)	2049	G8Z2N8
142	Démontigny, Guy (M)	2049	
143	Démontigny, Marlene (F)	2049	
144	Démontigny, Lisa (F)	2049	
145	Gervais, Jacqueline (F)	2075	G8Z2N8
146	Gervais, Pierre B. (M)	2075	
147	Gervais, Pierre Jr (M)	2075	
148	Gervais, Sylvain (M)	2075	
149	Bergeron, Gabrielle (F)	2095	G8Z2N8
150	Bergeron, Marielle (F)	2095	
151	Bergeron, Yves (M)	2095	
152	Girard, Emilien (M)	2115	G8Z2N8
153	Girard, Russell (M)	2115	
154	Leblanc, Jocelyn-Ann (F)	2115	
155	Santerre, Pierre (M)	2141	G8Z2N8
		1940 VICTORIA	G8Z3E6
156	Joubert, Lucie (F)	Apt.1	
157	Olscamp, Marcel (M)	Apt.1	
158	Bélanger, Claire (F)	Apt.2	
159	Choquette, Sophie (F)	Apt.3	
160	Provencher, Jean-François (M)	Apt.3	
		1950 VICTORIA	G8Z3E6
161	McCarthy, L. (F)	Apt.1	
162	Lemire, Alice (F)	Apt.2	
163	Koyanagi, Akira (M)	Apt.3	
164	Koyanagi, Denyse (F)	Apt.3	
165	Frylink, Cleta (F)	Apt.4	
166	Frylink, Evelyn (F)	Apt.4	
167	Frylink, Mona (F)	Apt.4	
168	Frylink, Peter (M)	Apt.4	
169	Larocque, John (M)	Apt.5	
170	Bergeron, T. Anatole (M)	Apt.6	
171	Bergeron, Cécile (F)	Apt.6	
172	Bergeron, Jean (M)	Apt.6	
		VICTORIA	
173	Gignac, Claudette (F)	1960	G8Z3E6
174	Gignac, Robert (M)	1960	
175	Griffin, Emmanuel (M)	1967	G8Z3E5
176	Griffin, Marcelle (F)	1967	
177	Jobin, Lucie (F)	1969	G8Z3E5
178	Jobin, Murielle (F)	1969	
		1980 VICTORIA	G8Z3E6
179	Bellerive, Irène (F)	Apt.1	
180	Bellerive, Jean (M)	Apt.1	
181	Bellerive, Jean-Guy (M)	Apt.1	
182	Bellerive, Jean-Pierre (M)	Apt.1	
183	Béland, Pauline (F)	Apt.2	
184	Langlois, Hélène (F)	Apt.2	

RURAL/RURALE			electoral district/circonscription	URBAN/URBAINE		
N°	page		Trois-Rivières	N°	page	
	N°	of/de		80	N° 2	of/de 4
polling division section de vote			certified certifié — signature(s)-enumerator(s) / signature(s)-recenseur(s): Richard Douaet, Alain Larivée	polling division section de vote		

F 303

8 5M-7-79

PRELIMINARY LIST OF ELECTORS

ELECTIONS CANADA

189352

LISTE PRÉLIMINAIRE DES ÉLECTEURS

This list of qualified electors for the polling division number as set out below was prepared for use at the pending federal election from information obtained at the enumeration and has been certified by the signature(s) below as to completeness and correctness so far as is possible.

La présente constitue la liste des électeurs de la section de vote dont le numéro apparaît plus bas préparée en vue de l'élection fédérale en cours d'après les renseignements recueillis lors du recensement. Le(s) recenseur(s) y a(ont) apposé sa(leur) signature, affirmant que cette liste est aussi complète et exacte que possible.

N°			
	VICTORIA		
185	Hanna, Yves (M)	1991	G8Z3E5
186	Ricard, Diane (F)	1991	
	2000 VICTORIA	G8Z3E6	
187	St-Pierre, Andrée (F)	Apt.1	
188	St-Pierre, Jacques (M)	Apt.1	
189	St-Pierre, Thérèse (F)	Apt.1	
190	Lavergne, Jacqueline (F)	Apt.2	
	2005 VICTORIA	G8Z3E5	
191	Verrette, Bertrande (F)	Apt.1	
192	Bourassa, Madeleine (F)	Apt.3	
193	Bourassa, Marie-Jeanne (F)	Apt.3	
194	Périgny, Marguerite (F)	Apt.4	
195	Richard, Rita (F)	Apt.5	
196	Richard, Georges-Etienne (M)	Apt.5	
	2015 VICTORIA	G8Z3E5	
197	Duplessis, Marie-Anne (F)	Apt.1	
198	Lamy, Denise (F)	Apt.2	
199	Vallée, Gertrude (F)	Apt.3	
200	Beauclair, Jeanne (F)	Apt.4	
	2020 VICTORIA	G8Z3E6	
201	Paquin, Richard (M)	Apt.1	
202	Paquin, Ginette (F)	Apt.1	
203	Davy, Simonne (F)	Apt.2	
204	Lacerte, Claude (M)	Apt.3	
	2025 VICTORIA	G8Z3E5	
205	Carrier, Jean-B. Mme (F)	Apt.1	
206	Carrier, Jean-Baptiste (M)	Apt.1	
207	St-Louis, Pauline (F)	Apt.2	
208	Arsenault, Marcelle (F)	Apt.3	
209	Nault, Blandine (F)	Apt.3	
210	Paquet, Yvon (M)	Apt.4	
211	Lafrance-Paquet, Jacinthe (F)	Apt.4	
212	Morin, Mariette (F)	Apt.5	
213	Morin, Marguerite (F)	Apt.5	
214	Morin, Thérèse (F)	Apt.5	
215	Levasseur, Leda (F)	Apt.6	
	VICTORIA		
216	Mercier, Thomas (M)	2040	G8Z3E6
217	Briggs, Gabrielle (F)	2051	G8Z3E5
218	Briggs, C. William (M)	2051	
	2058 VICTORIA	G8Z3E6	
219	Leclerc, Jeannette (F)	Apt.1	
	2060 VICTORIA	G8Z3E6	
220	Lampron, Gilles (M)	Apt.1	
221	Trudel, Lorraine (F)	Apt.2	
222	PoThier, Denise (F)	Apt.3	
223	PoThier, Marie-Reine (F)	Apt.3	
224	Leblanc, Danielle (F)	Apt.4	
	VICTORIA		
225	Bourgeois, Danièle (F)	2061	G8Z3E5
226	Landry, Benoit (M)	2061	
227	Leblanc, Danièle (F)	2075	G8Z3E5
228	Leblanc, Guy (M)	2075	
229	Leblanc, Marc (M)	2075	
230	Leblanc, Thérèse (F)	2075	
231	Beaumier, Juliette (F)	2080	G8Z3E6
232	Brousseau, Marie-Paule (F)	2080	
233	Gélinas, Sonia (F)	2080	
234	Giguère, Clémence (F)	2080	
235	Lavergne, Bernadette (F)	2080	
236	Raymond, Lucie (F)	2080	
	2090 VICTORIA	G8Z3E6	
237	Grondin, Germaine (F)	Apt.1	
238	Morissette, Henri (M)	Apt.2	
239	Morissette, Jeannette (F)	Apt.2	
240	Daoust, Fernande (F)	Apt.3	
241	Daoust, Michèle (F)	Apt.3	
242	Daoust, Roland (M)	Apt.3	
	VICTORIA		
243	Provencher, Charles-E. (M)	2095	G8Z3E5
244	Provencher, Hélène (F)	2095	
245	Provencher, Yvette (F)	2095	
246	Provencher, Thérèse (F)	2097	G8Z3E5
247	Gravel, Gabrielle (F)	2097	
248	Provencher, Fernande (F)	2097	
	2100 VICTORIA	G8Z3E6	
249	Lamothe, Suzanne (F)	Apt.1	
250	Goulet, Rita (F)	Apt.2	
	2124 VICTORIA	G8Z3E6	
251	Deshaies, Lucie (F)	Apt.1	
252	Sirois, Diane (F)	Apt.2	
253	Lamy, Luc (M)	Apt.2	
254	Béliveau, Francine (F)	Apt.3	
	8 ième AVENUE		
255	Neveu, Claire (F)	2150	G8Z3L4
256	Neveu, Denise (F)	2150	
257	Bastien, Claudette (F)	2250	G8Z3L6
258	Poirier, Paul (M)	2250	
259	Poirier, France (F)	2250	
260	Poirier, Marcel (M)	2250	
261	Poirier, Jean (M)	2250	
262	Poirier, Clémence (F)	2250	
263	Démontigny, Claude (M)	2350	G8Z3L8
264	Démontigny, Jacques (M)	2350	
265	Démontigny, Jeannine (F)	2350	
266	Démontigny, Jean-Paul (M)	2350	

RURAL/RURALE			electoral district/circonscription	URBAN/URBAINE		
N°	page		Trois-Rivières	N°	page	
	N°	of/de		80	N° 3	of/de 4
polling division section de vote			certified certifié signature(s)-enumerator(s) / signature(s)-recenseur(s) Richard Douaet / Marc Lauvée	polling division section de vote		

189353

F 303 **PRELIMINARY LIST OF ELECTORS**

8 5M-7-79

ELECTIONS CANADA

LISTE PRÉLIMINAIRE DES ÉLECTEURS

This list of qualified electors for the polling division number as set out below was prepared for use at the pending federal election from information obtained at the enumeration and has been certified by the signature(s) below as to completeness and correctness so far as is possible.

La présente constitue la liste des électeurs de la section de vote dont le numéro apparaît plus bas préparée en vue de l'élection fédérale en cours d'après les renseignements recueillis lors du recensement. Le(s) recenseur(s) y a(ont) apposé sa(leur) signature, affirmant que cette liste est aussi complète et exacte que possible.

N°				N°
267	Ayotte, Jeanne (F)	2392	G8Z3L8	
268	Bellemare, Florence (F)	2392		
269	Cormier, Denise (F)	2392		
270	Fraser, Marie-Berthe (F)	2392		
271	Mélançon, Yvonne (F)	2392		
272	Ricard, Gracia (F)	2392		
273	Trahan, Thérèse (F)	2392		
274	Trudel, Germaine (F)	2392		
275	Lafond-Smith, Anita (F)	2400	G8Z3L8	
276	Villeneuve, Nellie (F)	2400		

Imprimerie Auger, Inc.
2830, ave St-Charles, Pointe-du-Lac, P.Q.

RURAL/RURALE			electoral district/circonscription	URBAN/URBAINE		
N°	page		Trois-Rivières	N°	page	
	N°	of/de		80	N° 4	of/de 4
polling division section de vote			certified certifié — signature(s)-enumerator(s) / signature(s)-recenseur(s): Richard Ducat, Marcel Larivée	polling division section de vote		

·189354

F 303 **PRELIMINARY LIST OF ELECTORS**

8 5M-7-79

ELECTIONS CANADA

LISTE PRÉLIMINAIRE DES ÉLECTEURS

This list of qualified electors for the polling division number as set out below was prepared for use at the pending federal election from information obtained at the enumeration and has been certified by the signature(s) below as to completeness and correctness so far as is possible.

La présente constitue la liste des électeurs de la section de vote dont le numéro apparaît plus bas préparée en vue de l'élection fédérale en cours d'après les renseignements recueillis lors du recensement. Le(s) recenseur(s) y a(ont) apposé sa(leur) signature, affirmant que cette liste est aussi complète et exacte que possible.

N°				
	DE LA TERRIERE			
1	Désy, Pierre	(M)	880	G8Z
2	Désy, Jean	(M)	880	G8Z
3	Désy, Colette	(F)	880	G8Z
	LOUIS PASTEUR 3030			
4	Lemay, Alexandre	(M)	App 001	G8Z 4E3
5	Gallup, Kenneth	(M)	App 002	"
6	Gallup, Kathryn	(F)	App 002	"
	LOUIS PASTEUR 3040			
7	Rouette, Hélène	(F)	App 002	"
8	Bergeron, Denise	(F)	App 005	"
9	Duquet, Thérèse	(F)	App 006	"
10	Boisvert, Paul	(M)	App 007	"
11	Boisvert, Claire	(F)	App 007	"
12	Hudon, Gaston	(M)	App 008	"
	LOUIS PASTEUR 3050			
13	Couture, Léonne	(F)	App 005	"
14	Parent, Claude	(M)	App 006	"
15	Parent, Liliane	(F)	App 006	"
16	Lepage, Alice	(F)	App 007	"
17	Prud'Homme, Suzanne	(F)	App 008	"
18	Prud'Homme, Donald	(M)	App 008	"
	LOUIS PASTEUR 3150			
19	Paquin, Denis	(M)	App 001	"
20	Laventure, J.-François	(M)	App 001	"
21	Laventure, Anne	(F)	App 001	"
22	Bourgeois, Martin	(M)	App 001	"
23	Goulet, Réjean	(M)	App 003	"
24	Savoie, Blanche	(F)	App 003	"
25	Julien, Guy	(M)	App 005	"
26	Robenson, Gilles	(M)	App 006	"
27	Robenson, Jourdain Sylvie	(F)	App 006	"
28	Dupont, C.	(F)	App 007	"
29	Massicotte, Claire	(F)	App 009	"
30	Dupont, L.		App 007	"
31	MAssicotte, M.	(M)	App 007	
32	Trudel, Line	(F)	App 007	"
33	Bhirer, Claire	(F)	App 011	"
34	Pronovost, Diane	(F)	App 015	"
35	Lagacé, Claudette	(F)	App 015	"
36	Chartier, Guy	(M)	App 015	"
37	Lessard, Céline	(F)	App 017	"
38	Tremblay, Michel	(M)	App 018	"
39	Tremblay, Linda	(F)	App 018	"
40	Gagné, Alain		App 018	"
41	Gauthier, Sonia	(F)	App 018	"
42	Bergeron, Jocelyn	(M)	App 020	"
43	Gagné, Gervais	(M)	App 021	"
44	Savard, René	(M)	App 021	"
45	Castonguay, René	(M)	App 021	"
46	Lemay, Mario	(M)	App 022	"
47	Demers, Line	(F)	App 022	"
48	Laquerre, Lucie	(F)	App 022	"
49	Sicard, Chantal	(F)	App 023	G8Z 4E3
50	Dubré, Céline	(F)	App 023	"
	LOUIS PASTEUR 3160			
51	Raymond, Antoinette	(F)	App 001	"
52	Houde, Ls-Joseph	(M)	App 001	"
53	Harnois, Claude	(M)	App 001	"
54	Harnois, Ovila	(M)	App 001	"
55	Harnois, Denis	(M)	App 001	"
56	Harnois, Danielle	(F)	App 001	"
57	Champagne, Jeannine	(F)	App 003	"
58	Milette, Georgette	(F)	App 003	"
59	Boisvert, Maurice	(M)	App 003	"
60	Cloutier, Guy	(M)	App 007	"
61	Cloutier, Carmen	(F)	App 007	"
62	Roy, Robert	(M)	App 007	"
63	Devost, Louise	(F)	App 008	"
64	Héon, Thérèse	(F)	App 008	"
65	Milette, Cécile	(F)	App 010	"
66	Gilbert, Sylvain	(M)	App 012	"
67	Hardy, Danielle	(F)	App 012	"
68	Mailhot, Line	(F)	App 014	"
69	Hamel, Ghyslain	(M)	App 014	"
70	Lajoie, Linda	(F)	App 016	"
71	Desjardins, Claude	(M)	App 016	"
72	Robert, Rachelle	(F)	App 017	"
73	Morin, Jeanne	(F)	App 021	"
74	Toupin, Guy	(M)	App 021	"
	LOUIS PASTEUR 3170			
75	Beauchemin, Martine	(F)	App 005	"
76	Brisson, Geneviève	(F)	App 005	"
77	Desmarais, François	(M)	App 018	"
78	Meunier, Lucie	(F)	App 019	"
79	Ferland, Roch	(M)	App 014	"
	LOUIS PASTEUR 3190			
80	Denoncourt, Elise	(F)	App 012	"
81	Bouchard, René	(M)	App 012	"
82	Sévigny, Marc	(M)	App 013	"
83	Cormier, Gabriel	(M)	App 015	"
84	Cormier, Josée	(F)	App 015	"
85	Cormier, Louise	(F)	App 015	"
86	Demers, Marcelle	(F)	App 020	"
87	Lefebvre, Ginette	(F)	App 020	"
88	Mercier, Luc	(M)	App 034	"
89	Brodeur, Liette	(F)	App 034	"
90	Frenette, Pierre	(M)	App 035	"
91	Frenette, Pierrette	(F)	App 035	"
92	Rivard, Renée	(F)	App 042	"
93	Bendaoud, Fouad	(M)	App 042	"
	LOUIS PASTEUR 3220			
94	Côté, Marie-France	(F)	App 010	"
95	Chabot, Jean-Marc	(M)	App 010	"
96	Dureau, Carmen	(F)	App 014	"
97	Giguère, Gabriel	(M)	App 021	"
98	Giguère, Marcel	(M)	App 021	"

RURAL/RURALE

N° | page N° of/de

polling division / section de vote

electoral district/circonscription: **TROIS-RIVIÈRES**

certified / certifié

signature(s)-enumerator(s) / signature(s)-recenseur(s)

URBAN/URBAINE

N° 81 | page N° 1 of/de 3

polling division / section de vote

189355

F 303 **PRELIMINARY LIST OF ELECTORS**

8 SM 7-79

ELECTIONS CANADA

LISTE PRÉLIMINAIRE DES ÉLECTEURS

This list of qualified electors for the polling division number as set out below was prepared for use at the pending federal election from information obtained at the enumeration and has been certified by the signature(s) below as to completeness and correctness so far as is possible.

La présente constitue la liste des électeurs de la section de vote dont le numéro apparaît plus bas préparée en vue de l'élection fédérale en cours d'après les renseignements recueillis lors du recensement. Le(s) recenseur(s) y a(ont) apposé sa(leur) signature, affirmant que cette liste est aussi complète et exacte que possible.

N°			
	LOUIS PASTEUR 3220 (suite)		
99	Proulx, Michèle (F)	App 031	G8Z 4E3
100	Pelletier, Gilles (M)	App 040	"
101	Pelletier, Soula (F)	App 040	"
	LOUIS PASTEUR 3250		
102	Scott, Sylvain (M)	App 010	"
103	Parenteau, Yves (M)	App 010	"
104	Morin, Jean (M)	App 010	"
105	Raymond, Line (F)	App 012	"
106	Morin, Stéphanie (F)	App 012	"
107	Piché, Yvan (M)	App 013	"
108	Fiset, Line (F)	App 014	"
109	Veillette, Line (F)	App 015	"
110	Veillette, Louis (M)	App 015	"
111	Veillette, Nathalie (F)	App 015	"
112	Thibeault, Paul (M)	App 021	"
113	Abbott, Nathalie (F)	App 022	"
114	Gaudet, Jocelyn (M)	App 022	"
115	St-Pierre, Louise (F)	App 023	"
116	Montour, Jean-Louis	App 024	"
117	Montour, T.Françoise (F)	App 024	"
118	Dugré, Itha (F)	App 025	"
119	Lavallée, Pauline (F)	App 030	"
120	Lavallée, Lesigsa (F)	App 030	"
121	Pronovost, Stephane (M)	App 031	"
122	Pelletier, Sylvain (M)	App 031	"
123	Dufour, Mario (M)	App 031	"
124	Tassé, Louise (F)	App 033	"
125	Prévost, Serge (M)	App 033	"
126	Villard, Johanne (F)	App 034	"
127	Dumoulin, Chantal (F)	App 034	"
128	Barakett, Philippe (M)	App 035	"
129	Barakett, Olga (F)	App 035	"
130	Gallant, Jacques (M)	App 040	"
131	Vadeboncoeur, Ginette (F)	App	"
132	Vadeboncoeur, André (M)	App	"
133	Thibeault, Paul-Arthur (M)	App	"
134	Cardin, Michel (M)	App 040	"
135	Germain, Claire (F)	App 041	"
136	Lemaire, Jacques (M)	App 042	"
137	Thibodeau, Normand (M)	App 042	"
138	Demers, Chantal (F)	App 043	"
139	Massicotte, Yvon (M)	App 043	"
140	Deschesnes, Martine (F)	App 044	"
141	Hébert, Jean-François (M)	App 044	"
	LOUIS PASTEUR 3280		
142	Marchand, Johanne (F)	App 020	"
143	Marchand, Lise (F)	App 020	"
144	Marchand, Gaston (M)	App 020	"
145	Marchand, Linda (F)	App 020	"
146	Dupont, Réal	App 021	"
147	Barakett, Gisèle (F)	App 022	"
148	Ruest, Yvon (M)	App 030	"
149	Ruest, Georgette (F)	App 030	"
150	Dufour, Ginette (F)	App 031	"
151	Lambert, Simone (F)	App 032	"
152	Barakett, Alice (F)	App 033	"
153	Barakett, Doris (F)	App 033	G8Z 4E3
154	Barakett, Pauline (F)	App 033	"
155	Bombardier, Hélène (F)	App 043	"
156	Gauthier, Renée (F)	App 043	"
157	Lambert, Jean-Guy (M)	App	"
	LOUIS PASTEUR 3310		
158	Papillon, Sylvain (M)	App 010	"
159	Mailhot, Guylain (M)	App 010	"
160	Poisson, Stéphane (M)	App 010	"
161	Blackburn, Daniel (M)	App 010	"
162	Blanchet, Suzanne (F)	App 013	"
163	Laviolette, Pierre (M)	App 013	"
164	Thibault, Claudine (F)	App 014	"
165	Benedict, Florence (F)	App 014	"
166	Champagne, Pierre (M)	App 015	"
167	Martel, François (M)	App 015	"
168	Lapointe, Jean (M)	App 015	"
169	Tessier, Denise (F)	App 020	"
170	Godin, Michel (M)	App 021	"
171	Thiffeault, Guylaine (F)	App 022	"
172	Bérubé, Nathalie (F)	App 022	"
173	Garceau, Luc (M)	App 023	"
174	Ouellet, Lucie (F)	App 024	"
175	Martel, Jeannine (F)	App 024	
176	Doucet, Serge (M)	App 025	"
177	Marsh, Gerald (M)	App 030	"
178	Blair, Perry (M)	App 031	"
179	Pépin, Maryse (F)	App 031	"
180	Fréchette, Daniel (M)	App 032	"
181	Provencher, Mario (M)	App 032	"
182	Gaudreau, Sylvie (F)	App 033	"
183	Dussault, Mario (M)	App 035	"
184	Dussault, Réjean (M)	App 035	"
185	Martin, Stéphane (M)	App 040	"
186	Bergeron, Jocelyn (M)	App 040	"
187	Beauchemin, André (M)	App 040	"
188	Bilodeau, Yves (M)	App 040	"
189	Cloutier, Alain (M)	App 041	"
190	Cloutier, Marc (M)	App 041	"
191	Daudelin, Chantal (F)	App 042	"
192	Dufresne, Guylaine (F)	App 042	"
193	Hamel, Jean (M)	App 043	"
194	Emond, Suzette (F)	App 044	"
195	Dubuc, Nathalie (F)	App 045	"
196	Cadorette, Linda (F)	App 045	"
197	Guévin, Lise (F)	App 045	"
198	Lafrenière, Yvon (M)	App 045	"
199	Descôteaux, Yvan (M)	App 045	"
200	Marsh, Sandra (F)	App 030	"
201	Doucet, Thérèse (F)	App 025	"
202	Dussault, Hélène (F)	App 035	"
203	Lambert, Aline (F)	App 034	"
	LOUIS PASTEUR 3340		
204	Sawyer, Carole (F)	App 010	"
205	Desrosiers, Pierre (M)	App 010	"
206	Julien, Jean (M)	App 012	"
207	Laframboise, Réjean (M)	App 012	"
208	Delisle, Mario (M)	App 012	"

RURAL/RURALE			electoral district/circonscription	URBAN/URBAINE	
N°	page N°	of/de	Trois-Rivières	N° 81	page N° 2 of/de 3
polling division section de vote			certified certifié signature(s)-enumerator(s) / signature(s)-recenseur(s) Denis Brault / Marcoux Maxime	polling division section de vote	

189356

F 303 **PRELIMINARY LIST OF ELECTORS**

8 5M-7-79

ELECTIONS CANADA

LISTE PRÉLIMINAIRE DES ÉLECTEURS

This list of qualified electors for the polling division number as set out below was prepared for use at the pending federal election from information obtained at the enumeration and has been certified by the signature(s) below as to completeness and correctness so far as is possible.

La présente constitue la liste des électeurs de la section de vote dont le numéro apparaît plus bas préparée en vue de l'élection fédérale en cours d'après les renseignements recueillis lors du recensement. Le(s) recenseur(s) y a(ont) apposé sa(leur) signature, affirmant que cette liste est aussi complète et exacte que possible.

N°			
209	LOUIS PASTEUR 3340 G8Z 4E3		
209	Denis, Jacques (M)	App 012	"
210	Sylvestre, Michel (M)	App 014	"
211	Beaudoin, Johanne (F)	App 014	"
212	Samson, Louis (M)	App 015	"
213	Sawyer, Linda (F)	App 015	"
214	Poirier, Luc (M)	App 016	"
215	Thibeau, Line (F)	App 016	"
216	Brouillard, Chantal (F)	App 020	"
217	Benoit, Jocelyne (F)	App 020	"
218	Martin, Guylaine (F)	App 020	"
219	Benoit, François (M)	App 020	"
220	Côté, Nicole (F)	App 021	"
221	Beaumier, Clovis (M)	App 022	"
222	Beaumier, Mme Clovis (F)	App 022	"
223	Lafleur, Richard (M)	App 023	"
224	Renière, Martin (M)	App 023	"
225	Toupin, André (M)	App 023	"
226	Grenier, Hélène (F)	App 030	"
227	Déziel, Martine (F)	App 030	"
228	Letendre, Chantal (F)	App 030	"
229	Veillette, Dany (F)	App 031	"
230	Carpentier, Jean (M)	App 031	"
231	Vanthensche, Jean Pierre	App 031	"
232	Massicotte, François (M)	App 031	"
233	Rousseau, Réjean (M)	App 032	"
234	Rousseau, Etienne (M)	App 032	"
235	Rousseau, Yves (M)	App 032	"
236	Grenier, Pierre (M)	App 033	"
237	Guillemette, Danielle (F)	App 033	"
238	Douville, Chantal (F)	App 040	"
239	Betteg, Irma (F)	App 040	"
240	Charest, Josée (F)	App 040	"
241	Gervais, Chantal (F)	App 040	"
242	Poliquin, Stéphane (M)	App 041	"
243	St-Arnaud, Jacques (M)	App 042	"
244	Thibault, Josée (F)	App 042	"
245	Rivard, Michel (M)	App 043	"
246	Robert, Claudette (F)	App 043	"
	LOUIS PASTEUR 3370		
247	Turcotte, Claude (M)	App 001	"
248	Metallo, Dominique	App 002	"
249	Caron, M.	App 013	"
250	Martin, M. (M)	App 014	"
251	Baril, M. (M)	App 014	"
252	Proulx, M. (M)	App 014	"
253	Thibeault, André (M)	App 015	"
254	Usher, Daniel (M)	App 021	"
255	Leblanc, Yvon (M)	App 022	"
256	Thiffeault, M. (M)	App 023	"
257	Bergeron, Yves (M)	App 023	"
258	Poulet, Daniel (M)	App 024	"
259	Gélinas, Line (F)	App 025	"
260	Jasmin, Cloutier (M)	App 030	"
261	Morin, Pierre (M)	App 031	"
262	Morin, Marianne (F)	App 031	"
263	Champagne, Guy (M)	App 031	"
264	Barakett, Kalid (M)	App 032	"

N°			
	LOUIS PASTEUR 3370 G8Z 4E3		
265	Turbid, G (M)	App 033	"
266	Huest, M. (M)	App 033	"
267	Bienvenue, Gilles (M)	App 034	"
268	Trudel, G. (M)	App 035	"
269	Rousseau, C. (M)	App 035	"
270	Gagnon, L, (M)	App 035	"
271	Hamelin, J. (M)	App 035	"
272	Rousseau, Céline (F)	App 040	"
273	Cossette, Chantal (F)	App 040	"
274	Rousseau, Diane (F)	App 040	"
275	Trudel, Line (F)	App 040	"
276	Mathieu, Daniel (M)	App 042	"
277	Bélanger, M. (M)	App 043	"
278	Beaulieu, M. (M)	App 043	"
279	Gélinas, Louisette(F)	App 044	"
280	Brunet, Jean (M)	App 044	"
281	Côté, M. (M)	App 045	"
282	Vigneault, S. (M)	App 045	"
283	Vigneault, G. (M)	App 045	"
284	Allard, Maurice		"
285	Allard, Lucienne		"
286	Lépine, Christiane		"
287	Verville, Raymonde		"

Imprimerie Auger, Inc.
2830, ave St-Charles, Pointe-du-Lac, P.Q.

RURAL/RURALE			electoral district/circonscription	URBAN/URBAINE		
N°	page		TROIS-RIVIÈRES	N°	page	
	N°	of/de		81	N° 3	of/de 3
polling division section de vote			certified certifié — signature(s)-enumerator(s) / signature(s)-recenseur(s)	polling division section de vote		

F 303

PRELIMINARY LIST OF ELECTORS

ELECTIONS CANADA

LISTE PRÉLIMINAIRE DES ÉLECTEURS

189357

85M-7-79

This list of qualified electors for the polling division number as set out below was prepared for use at the pending federal election from information obtained at the enumeration and has been certified by the signature(s) below as to completeness and correctness so far as is possible.

La présente constitue la liste des électeurs de la section de vote dont le numéro apparaît plus bas préparée en vue de l'élection fédérale en cours d'après les renseignements recueillis lors du recensement. Le(s) recenseur(s) y a(ont) apposé sa(leur) signature, affirmant que cette liste est aussi complète et exacte que possible.

3400 LOUIS PASTEUR G8Z 4G6

N°		
1	Perron, Gaétane (F)	App 001
2	Boucher, Louise (F)	App 003
3	Boucher, Denis (M)	App 003
4	Larivière, Robert (M)	App 005
5	Larivière, Yvon (M)	App 005
6	Larivière, Germaine (F)	App 005
7	Tremblay, Pierrette (F)	App 008
8	Bruneau D. Rolande (F)	App 010
9	Bigué, Marie Paule (F)	App 011
10	Angers, Marcel (M)	App 012
11	Angers, Herman (M)	App 012
12	Angers, Mario (M)	App 012
13	Bellemare, Germaine (F)	App 014
14	Grand-Bois, Marie (F)	App 015
15	Grand-Bois, Léo (M)	App 015
16	Ayotte, Alice (F)	App 102
17	Ayotte, Alfred (M)	App 102
18	Généreux, Marie-Cécile (F)	App 103
19	Lamothe, Réal (M)	App 104
20	Lamothe, Jacqueline (F)	App 104
21	Bouchard, Linda (F)	App 105
22	Roy, Yvette (F)	App 106
23	Roy, Roger (M)	App 106
24	Lamothe, Marie-Claude (F)	App 107
25	Roberge, Anne Marie (F)	App 108
26	Gélinas, Jocelyne (F)	App 109
27	Beaumier, Georges (M)	App 110
28	Beaumier, Monique (F)	App 110
29	Lemay, Yveline (F)	App 111
30	Renaud, Jacqueline (F)	App 112
31	Renaud, Alma (F)	App 112
32	Drouin, Paul (M)	App 114
33	Drouin, Rose-Anne (F)	App 114
34	Bourgon, Pierre (M)	App 115
35	Verrett, Sylvia (F)	App 116
36	St-Cyr, Romain (M)	App 201
37	Spain, François (M)	App 202
38	Lessieur, Simone (F)	App 203
39	Duffy, Violette (F)	App 204
40	Guilmette, Hélène (F)	App 205
41	Bareil, Pierre, (M)	App 205
42	Ferland, Gemma (F)	App 206
43	Boisvert, Guylaine (F)	App 207
44	Désharnais, Marcel (M)	App 208
45	Panneton, Hélène (F)	App 210
46	Aris, Armand (M)	App 211
47	Laflamme, Renée (F)	App 212
48	Prévost, Léon (M)	App 214
49	Prévost, Cécile (F)	App 214
50	Doucet, Gaétan (M)	App 215
51	Lemieux, Rita (F)	App 301
52	St-Yves, Madeleine (F)	App 302
53	Couture, Pricille (F)	App 303
54	Couture, Jean Paul (M)	App 303
55	Héroux, Fernand (M)	App 304
56	Héroux, Françoise (F)	App 304
57	Haydock, Thérèse (F)	App 305
58	Guimond, Céline (F)	App 306
59	Blais, Harris (M)	App 306
60	Richer, Marc (M)	App 307
61	Gour, Marthe (F)	App 310
62	Gour, Paul (M)	App 310
63	Mondion, Jean Paul (M)	App 312
64	Mondion, Mathilde (F)	App 312
65	Abran, Danielle (F)	App 314
66	Lamothe, Maria (F)	App 315
67	Desaulniers, Michelle (F)	App 401
68	Collier, Williams (M)	App 402
69	Collier, Patricia (F)	App 402
70	Grégoire, Fernand (M)	App 403
71	Grégoire, Alice (F)	App 403
72	Ricard, Lise (F)	App 404
73	Gélinas, Geneviève (F)	App 405
74	Chartrand, Monique (F)	App 408
75	Hallé B. Madeleine (F)	App 410
76	Miney, Caroline (F)	App 411
77	Chainé, Pauline (F)	App 412
78	Limieux, Michel (M)	App 414
79	Bergeron, Josée (F)	App 414
80	Doyon, Maurice (M)	App 415
81	St-Ours, Sylvie (M)	App 416
82	Leclerc, Eric (M)	App 501
83	Landry, Gérard (M)	App 503
84	Boucher, Jeanne (F)	App 504
85	Ionistre, Serban (M)	App 505
86	Boucher, Jean	App 506
87	Rouillard, Claire (F)	App 507
88	Dugal, Hélène (F)	App 508
89	Burelli, Marc (M)	App 508
90	Bergeron, Lise (F)	App 509
91	Foisy, Claude (M)	App 510
92	St-Onge, Gabrielle (F)	App 511
93	Bellavance, Gérard (M)	App 512
94	Bellavance, Yolande (F)	App 512
95	Gravel, Micheline (F)	App 514
96	Béland, Aline (F)	App 514
97	Bourdage, Germaine (F)	App 515
98	Boucher, Louise (F)	App 601
99	Arseneault, André (M)	App 602
100	Mayrand, Gérald (M)	App 603
101	Mayrand, Gilberte (F)	App 603
102	Lacoursière, Jules (M)	App 604
103	Baril, Alice (F)	App 604
104	Poire, J.T.A. (M)	App 606
105	Boisvert, Daniel (M)	App 607
106	St-Amand, Marie (F)	App 608
107	Laforge, Chantale (F)	App 609
108	Létourneux, Gilles (M)	App 610
109	Garceau, Alain (M)	App 611
110	Gendron, Gérard, (M)	App 614
111	Gendron, Georgette (F)	App 614
112	Rodrigue, Claude (M)	App 615
113	Voyer, Thérèse (F)	App 616
114	Harnois, Steve (M)	App 701
115	Labrosse, Germain (M)	App 702
116	Duval, Gérard (M)	App 703
117	Duval, Thelé (F)	App 703
118	Graham B. Marie (F)	App 704
119	Francoeur, Gaston (M)	App 704
120	Francoeur, Mariette (F)	App 704
121	Hamel, André (M)	App 705
122	Bolduc, Claudette (F)	App 705

RURAL/RURALE

N° [redacted] page N° 4 of/de 8

polling division / section de vote

electoral district/circonscription: TROIS-RIVIÈRES

certified / certifié — signature(s)-enumerator(s) / signature(s)-recenseur(s): Émilienne Pichè — Germaine Gaird

URBAN/URBAINE

N° 82 page N° 1 of/de 3

polling division / section de vote

F 303 **PRELIMINARY LIST OF ELECTORS**

8 5M-7 79

ELECTIONS CANADA

189358

LISTE PRÉLIMINAIRE DES ÉLECTEURS

This list of qualified electors for the polling division number as set out below was prepared for use at the pending federal election from information obtained at the enumeration and has been certified by the signature(s) below as to completeness and correctness so far as is possible.

La présente constitue la liste des électeurs de la section de vote dont le numéro apparaît plus bas préparée en vue de l'élection fédérale en cours d'après les renseignements recueillis lors du recensement. Le(s) recenseur(s) y a(ont) apposé sa(leur) signature, affirmant que cette liste est aussi complète et exacte que possible.

N°		
	3400 LOUIS PASTEUR G8Z 4G6 (Suite)	
123	Béliveau, Maxime (M)	App 706
124	Richard, Pierre (M)	App 707
125	Richard, Louise (F)	App 707
126	Fratelli, Jean (M)	App 708
127	Pellerin, Georges (M)	App 709
128	Paquin, Florence (F)	App 710
129	Paquin, Armand (M)	App 710
130	Vadeboncoeur, Daniel (M)	App 711
131	Grondin, Louise (F)	App 712
132	Renaud, Marc (M)	App 714
133	Bartrett, Eddy (M)	App 715
134	Rivard, Yves (M)	App 716
135	Sheedy, Claude (M)	App 801
136	Lessard, Adrienne (F)	App 802
3k7	Giguère, Béatrice (F)	App 803
138	Gagnon, Jean Marie (M)	App 804
139	Tousignant, Claudette (F)	App 805
140	Tousignant, Gilbert (M)	App 805
141	Ferrier Le Clerc, Normand (M)	App 806
142	Letarte, Martine (F)	App 807
143	Héroux, Anne Marie (F)	App 808
144	Héroux, Marie (F)	App 808
145	Houle, Gaston (M)	App 809
146	Gour, Daline (F)	App 810
147	Luis, Ribero (F)	App 811
148	Couture, Roscure (M)	App 812
149	Couture, Jeanne (F)	App 812
150	Geaudreault, Denis (M)	App 814
151	Cossette, Michel (M)	App 816
152	Goulet, Mario (M)	App 916
	3470 LOUIS PASTEUR G8Z 4G6	
153	Ayotte Lise (F)	App 001
154	De Gonzague, Fernande (F)	App 002
155	De Gonzague, Louise (F)	App 002
156	Morneau, Suzanne B. (F)	App 003
157	Bellerive, Jacqueline (F)	App 006
158	Mongrain, Parmelia (F)	App 007
159	St-Pierre, Madeleine (F)	App 009
160	Cloutier, Rachel (F)	App 010
161	Cloutier, Armand (M)	App 010
162	Jacob, Marie-Blanche (F)	App 012
163	Jacob, Edouard (M)	App 012
164	Provencher, Claire (F)	App 013
165	Provencher, Jean Marie (M)	App 013
166	Boisvert, Gilles (M)	App 014
167	Boisvert, Rita (F)	App 014
168	Boisvert, Denis (M)	App 014
169	Boisvert, Guylaine (F)	App 014
170	Allaire, Céline (F)	App 101
171	Allaire, Armand (M)	App 101
172	Allaire, Line (F)	App 101
173	Coté Demers, Hélène (F)	App 102
174	Duquet, Marie (F)	App 103
175	Trottier, Arcand, Ruth (F)	App 104
176	Arcand, Ada (F)	App 105
177	Boisvert, Antoinette (F)	App 106
178	Poulin, Marguerite (F)	App 107
179	Poulin, Michel (M)	App 107
180	Gélinas, Raymond (M)	App 109
181	Caron, Robert (M)	App 110
182	O'Grady, Lucienne (F)	App 111
183	Barbeau, Claire (F)	App 113
184	Barbeau, Gustave (M)	App 113
185	Hénaire, Lise (F)	App 114
186	Hénaire, Gilles (M)	App 114
187	Hénaire, Denis (M)	App 114
188	Hénaire, Line (F)	App 114
189	Gaudet, Gérald (M)	App 201
190	Gaudet, Diane (F)	App 201
191	Gagnon, Solange (F)	App 202
192	Gagnon, Pierre (M)	App 202
193	Gagnon, Jean François (M)	App 202
194	Pageau, Jeanne (F)	App 203
195	Paillé, Michel (M)	App 204
196	Gélinas, Danielle (F)	App 204
197	Raymond, Florence (F)	App 205
198	Raymond, Elphège, (M)	App 205
199	Gouin, Jeanne (F)	App 206
200	Landry, Monique (F)	App 207
201	Harvey, Michel (M)	App 208
202	Auger, Rémi (M)	App 210
203	Balleux, Rachel (F)	App 211
204	Pépin, Madeleine (F)	App 212
205	Charette Cécile (F)	App 213
206	Pothier, Yvette (F)	App 214
207	Pothier, Ludovic (M)	App 214
208	Chiasson, Thérèse (F)	App 301
209	Chiasson, Gilles (M)	App 301
210	Cormier, Ida (F)	App 301
211	Jacques, Roland (M)	App 302
212	Jacques, Marie Jeanne (F)	App 302
213	Jacques, Raymond (M)	App 302
214	Milot, Thérèse (F)	App 303
215	Milot, Léda (F)	App 303
216	Homier, Alice (F)	App 303
217	Grégoire, Denise (F)	App 304
218	Quintal, Michel (M)	App 305
219	Verrette, Madeleine (F)	App 305
220	Giroux, Germaine (F)	App 306
221	Giroux, Étienne (M)	App 306
222	Verrette, FErnande (F)	App 307
223	Paquette, Sylvio (M)	App 309
224	Gagnon, Bernadette (F)	App 310
225	Hennessy, Robert, (M)	App 311
226	Brouillette, Juliette (F)	App 312
227	Girardeau, Juliette (F)	App 313
228	Girardeau, Henri Paul (M)	App 313
229	Plamondon, Gédéon (M)	App 314
230	Plamondon, Lydia (F)	App 314
231	Bourget, Madeleine T. (F)	App 401
232	Fortin, Fleurette (F)	App 402
233	Fortin, Omer (M)	App 402
234	Lamy, Philippe Jr. (M)	App 403
235	Marleau, Sylvanne (F)	App 404
236	Comeau, Denis (M)	App 404
237	M.C. Lalan, Lucille (F)	App 406
238	M.C. Lalan, Henry (M)	App 406
239	M.C. Lalan, Dania (F)	App 406
240	Mercier, Monique (F)	App 407
241	Labonté, Christiane (F)	App 408

RURAL/RURALE			URBAN/URBAINE
N°	page N° of/de	electoral district/circonscription: TROIS-RIVIÈRES	N° 82 page N° 1 of/de 2-3
polling division / section de vote		certified / certifié: signature(s)-enumerator(s) / signature(s)-recenseur(s): Germaine Giard	polling division / section de vote

F 303 **PRELIMINARY LIST OF ELECTORS**

8.5M-7-79

ELECTIONS CANADA

189359

LISTE PRÉLIMINAIRE DES ÉLECTEURS

This list of qualified electors for the polling division number as set out below was prepared for use at the pending federal election from information obtained at the enumeration and has been certified by the signature(s) below as to completeness and correctness so far as is possible.

La présente constitue la liste des électeurs de la section de vote dont le numéro apparaît plus bas préparée en vue de l'élection fédérale en cours d'après les renseignements recueillis lors du recensement. Le(s) recenseur(s) y a(ont) apposé sa(leur) signature, affirmant que cette liste est aussi complète et exacte que possible.

N°

3470 LOUIS PASTEUR G8Z 4G6 (Suite)

N°		
242	Gervais, Thérèse (F)	App 409
243	Lajoie, Alma (F)	App 410
244	Lajoie, Daniel (M)	App 410
245	Mailhot, Rollande (F)	App 411
246	Mailhot, René (M)	App 411
247	Desalliers, Thérèse (F)	App 412
248	Desalliers, Louis (M)	App 412
249	Francoeur, Josette (F)	App 413
250	Francoeur, Jean Yves (M)	App 413
251	Custeau, Germaine (F)	App 501
252	Provencher, Lucien (M)	App 502
253	Provencher, Marie Blanche (F)	App 502
254	St-Louis Armand (M)	App 502
255	Hébert, Hector (M)	App 503
256	Paré, Bérangère (F)	App 504
257	Boulanger, Berthe (F)	App 505
258	Garrett, Georges (M)	App 506
259	Garrett, Winiferd (F)	App 506
260	Lemay, Georgette (F)	App 507
261	Boulanger, Fedas (F)	App 507
262	Gioseffini, Soave (M)	App 508
263	Laperrière, Suzanne (F)	App 509
264	Martin, Simone (F)	App 510
265	Nobert, Médérise (F)	App 511
266	Nobert, Paul (M)	App 511
267	Gardner, Serge (M)	App 512
268	Béland, Raymonde (F)	App 513
269	Béland, R. René (M)	App 513
270	Giguère, Clément (M)	App 514

Imprimerie Auger, Inc.
2830, ave St-Charles, Pointe-du-Lac, P.Q.

N°

TROIS-RIVIÈRES

RURAL/RURALE	electoral district/circonscription	URBAN/URBAINE
N°	TROIS-RIVIÈRES	N° 82
page N° 8 of/de		page N° 3 of/de 3
polling division section de vote	certified certifié / signature(s)-enumerator(s) / signature(s)-recenseur(s) Germaine Giard	polling division section de vote

189360

F 303 **PRELIMINARY LIST OF ELECTORS**

8 5M-7-79

ELECTIONS CANADA

LISTE PRÉLIMINAIRE DES ÉLECTEURS

This list of qualified electors for the polling division number as set out below was prepared for use at the pending federal election from information obtained at the enumeration and has been certified by the signature(s) below as to completeness and correctness so far as is possible.

La présente constitue la liste des électeurs de la section de vote dont le numéro apparaît plus bas préparée en vue de l'élection fédérale en cours d'après les renseignements recueillis lors du recensement. Le(s) recenseur(s) y a(ont) apposé s(alleur) signature, affirmant que cette liste est aussi complète et exacte que possible.

N°			
	De la Terrière		
1	Lafontaine, Danielle(F)	900	G8Z 4E5
2	Lafontaine, Michel(M)	900	
3	Potvin, Lise(F)	930	
4	Potvin, Michel(M)	930	
5	Charette, Jeannette(F)	930 Apt.1	
6	Paquin, Lyne(F)	930 Apt.2	
	Foucher		
7	Beaudry, Pierre(M)	3050	G8Z 1M3
8	Beaudry, Paulette(F)	3050	
9	Châteauneuf, Isabelle(F)	3050 apt.1	
10	Jacques, Marie-Mance(F)	3060	
11	Jacques, Vigor(M)	3060	
12	Lessard, Roland(M)	3070	
13	Lessard, Laura(F)	3070	
14	Lacoursière, Denise(F)	3080	
15	Lacoursière, Guy(M)	3080	
16	Bellemare, Julie(F)	3084	
17	Bellemare, Pulchérie(F)	3084	
18	Cheney, Pierre(M)	3086	
19	Cheney, Rolande(F)	3086	
20	Lemaire, Francine(F)	3108	
21	Lemaire, Jacques(M)	3110	
22	Lemaire, André(M)	3110	
23	Lemaire, Gisèle(F)	3110	
24	Guillemette, Hélène(F)	3118	
25	Guillemette, Maurice(M)	3118	
26	Rémy, Diane(F)	3120	
27	Tessier, Jacques(M)	3120	
28	Dupont, Daniel(M)	3130	
29	Dupont, Jocelyne(F)	3130	
30	Dumont, Réal(M)	3140	
31	Dumont, Catherine(F)	3140	
32	Dumont, Claire(F)	3140	
33	Dumont, Jacques(M)	3150	
34	Dumont, Priscille(F)	3150	
	3160, Foucher		
35	Champagne, Claire(F)	Apt.1	G8Z 1M3
36	Simard, Daniel(M)	Apt.1	
37	Rivard L'Ecuyer, Loraine(F)	Apt.2	
38	L'Ecuyer, Charles(M)	Apt.2	
39	Paquette, Normand(M)	Apt.3	
40	Paquette, Rolande(F)	Apt.3	
	Foucher		
41	Auger, Rémy(M)	3168	G8Z 1M3
42	Gagné, Michel(M)	3168	
43	Boudreault, Goerges(M)	3170	
44	Moreau, Suzanne(F)	3170	
45	Gauvin, Suzanne(F)	3180	
46	Gauvin, Gisèle(F)	3180	
47	Gauvin, Denise(F)	3180	
	3190, Foucher		
48	Ricard, Jean(M)	Apt.1	
49	Cusson, Christian(M)	Apt.1	
50	Laforest, Renée(F)	Apt.3	G8Z 1M3
51	Morissette, Alain(M)	Apt.5	
52	Grégoire, Louise(F)	Apt.5	
53	Cadotte, Sylvie(F)	Apt.6	
54	Pépin, Christian(M)	Apt.6	
	Foucher		
55	Grandmont, Claude(M)	3200	G8Z 1M3
56	Grandmont, Gilles(M)	3200	
57	Grandmont, Hélène(F)	3200	
58	Grandmont, Thérèse(F)	3200	
	2975, Boul. Laviolette		
59	Archambault, Rollande(F)		G8Z 1E8
60	Aubry, Marie-Paule(F)		
61	Bouliane, Anne(F)		
62	Brien, Germaine(F)		
63	Cajolet, Marie-Reine(F)		
64	Charette, Yvonne(F)		
65	Cinq-Mars, Marie-Jeanne(F)		
66	Clément, Emile(M)		
67	Couture, Rita(F)		
68	Desrosiers, Marie(F)		
69	Dery, Gertrude(F)		
70	Dery, Marie-Gertrude(F)		
71	Dinelle, Laurenza(F)		
72	Dubé, Laurette(F)		
73	Lacombe, Bernadette(F)		
74	Lafleur, Simone(F)		
75	Lanouette, Denise(F)		
76	Leduc, Georgette(F)		
77	Marisseau, Fernande(F)		
78	Mercure, Liliane(F)		
79	Parent, Irene(F)		
80	Riberdy, Thérèse(F)		
81	St-Arnauld, Madeleine(F)		
	3033, Louis-Pasteur		
82	Beraud, Luc(M)	Apt.1	G8Z 4E4
83	Tremblay, Mario(M)	APT.2	
84	Turcotte, Diane(F)	Apt.2	
	Louis-Pasteur		
85	Thellend, Aline(F)	3045	G8Z 4E4
86	Thellend, Léo-Paul	3045(M)	
87	Thellend, Linda	3045	
88	Thellend, Yvon(M)	3045	
89	Boisclair, Jean(M)	3055	
90	Boisclair, Régine(F)	3055	
91	Tremblay, Diane(F)	3065	
92	Tremblay, Richard(M)	3060	
93	Leclerc, Cécile(F)	3075	
94	Tremblay, Lise(F)	3085	
95	Tremblay, Manon(F)	3085	
96	Tremblay, Maurice(M)	3085	
97	Leduc, Gabrielle(F)	3095	
98	Leduc, Jean-Louis(M)	3095	

RURAL/RURALE				URBAN/URBAINE		
N°	page			N°	page	
	N°	of/de	electoral district/circonscription: Trois-Rivières	83	N° 01	of/de 04
polling division / section de vote			certified / certifié — signature(s)-enumerator(s) / signature(s)-recenseur(s)		polling division / section de vote	

F 303 **PRELIMINARY LIST OF ELECTORS**

8 5M 7-79

ELECTIONS CANADA

189361

LISTE PRÉLIMINAIRE DES ÉLECTEURS

This list of qualified electors for the polling division number as set out below was prepared for use at the pending federal election from information obtained at the enumeration and has been certified by the signature(s) below as to completeness and correctness so far as is possible.

La présente constitue la liste des électeurs de la section de vote dont le numéro apparaît plus bas préparée en vue de l'élection fédérale en cours d'après les renseignements recueillis lors du recensement. Le(s) recenseur(s) y a(ont) apposé sa(leur) signature, affirmant que cette liste est aussi complète et exacte que possible.

N°			
	Louis-Pasteur		
99	Leduc, Marie-Blanche(F)	3095	G8Z 4E4
100	Lamy, Louise(F)	3105	
101	Riocreux, Alain(M)	3115	
102	Riocruex, Jean(M)	3115	
103	Riocreux,Josette(F)	3115	
104	Gaze, Françoise(F)	3125	
105	Pronovost, Hélène(F)	3125	
106	Pronovost, Jean-Guy(M)	3125	
107	Pratte, Louisette(F)	3135	
108	Savard, Georgette(F)	3145	
109	Savard, Robert(M)	1345	
	3165, Louis-Pasteur		
110	Dupuis, Monon(F)	Apt.3	G8Z 4E4
111	Colbert, Manon(F)	Apt.12	
112	Landry, Pierre(M)	Apt.14	
113	Lebel, Dominique(F)	Apt.14	
114	Lacroix, France(F)	Apt.22	
115	Mc Carthy, Brian(M)	Apt.33	
	3185, Louis-Pasteur		
116	Catellier, Claude(M)	Apt.1	
117	Desrochers, Sylvain(M)	Apt.1	
118	Boucher, Clément(M)	Apt.10	
119	Neault, Line(F)	Apt.10	
120	Arsenault, Nicole(F)	Apt.21	
121	Tremblay, Louise(F)	Apt.30	
122	Leblanc, René(M)	Apt.30	
123	Trudel, Guy(M)	Apt.32	
124	Faucher, Bernard(M)	Apt.32	
125	Gagnon, Serge(M)	Apt.32	
126	St-Pierre, Martin(M)	Apt.32	
127	Carbonneau, Sylvie(F)	Apt.33	
128	Meunier, François(M)	Apt.33	
	3225, Louis-Pasteur		
129	Pinard, Renée(F)	Apt.9	G8Z 4E4
130	Lemieux, Harold(M)	Apt.9	
131	Deshaies, Lucie(F)	Apt.9	
132	Deshaies, Manon(F)	Apt.9	
133	Dubois, Mario(M)	Apt.10	
134	Dubois, Jacqueline(F)	Apt.10	
135	Dubois, Normand(M)	Apt.10	
136	Couture, Sylvain(M)	Apt.14	
137	Chamberland, Claude(M)	Apt.15	
138	Béliveau, Nathalie(F)	Apt.16	
139	Moreau Hunter, Suzanne	Apt.18 (F)	
140	Moreau, MArcel(M)	Apt.18	
141	René, Manon(F)	Apt.20	
142	Richard, Chantal(F)	Apt.20	
143	St-Pierre, Marlaine(F)	Apt.20	
144	Fréchette, Lise(F)	Apt.20	
145	Cadieux, Alain(M)	Apt.24	
	3275, Louis-Pasteur		
146	Therrien, Giselle(F)	Apt.1	
147	Dubois, Murielle(F)	Apt.8	G8Z 4E4
148	Ricard, Jean-Louis(M)	8	
149	GirardeauVadeboncoeur, Madeleine(F)	Apt9	
150	Béliveau, Denise(F)	Apt.11	
151	Lapointe, Réjean(M)	Apt.12	
152	Lapointe, Colette(F)	Apt.12	
153	Champoux, Marcelle(F)	15	
154	Ricard, Jean-Pierre	Apt.16(M)	
155	Martel Ricard, Michelle(F)	Apt.16	
156	Morin, Jean(M)	Apt.18	
157	Dupont, Yvon(M)	Apt.19	
158	Lemay, France(F)	Apt.19	
159	Jacob, Sylvie(F)	Apt.21	
160	Brouillette, Lyne(F)	Apt.21	
161	Brière, Jean(M)	Apt.24	
	3305, Louis-Pasteur		
162	Bélanger, Eric(M)	Apt.2	G8Z 4E4
163	Boivin, Simon(M)	Apt.2	
164	Auger, Dany(M)	Apt.2	
165	Letendre, Michel(M)	Apt.4	
166	Bolduc, Marc(M)	Apt.4	
167	Aylwin, Louiselle(F)	Apt.5	
168	Aylwin, Carolle(F)	Apt.5	
169	Boisvert, Jean-Paul(M)	6	
170	Boisvert, Céline(F)	Apt.6	
171	Jutras, Guy(M)	Apt.8	
172	Poulin, Irène(F)	Apt.9	
173	Panneton, Carole(F)	Apt.10	
174	Dubois, Hélène(F)	Apt.11	
175	Cliche, Marc-Aurèle	Apt.11(M)	
176	Gagnon, Clément(M)	Apt.12	
177	René, Colette(F)	Apt.12	
178	Bellemare, Manon(F)	Apt.15	
179	Duhaime, Manon(F)	Apt.15	
180	Veillette, Eric(M)	Apt.16	
181	Gagnon, Mario(M)	Apt.16	
182	Béliveau Gagnon, Françoise	Apt.17(F)	
183	Gagnon, Réjean(M)	Apt.17	
184	Allaire, Denis(M)	Apt.18	
185	Périgny, Patrice(M)	Apt.18	
186	Galaise, Anne-Marie	Apt.19(F)	
187	Lauzière, Nancy(F)	Apt.19	
188	Vadeboncoeur, Johanne(F)	Apt.20	
189	Rheault, Sylvie(F)	Apt.21	
190	Carpentier, Alain(M)	Apt.22	
191	Brouillette, Guy(M)	Apt.22	
192	Gervais, Claude(M)	Apt.22	
193	Lemire, Hugues(M)	Apt.23	
194	Côté, Guy(M)	Apt.23	
195	Lemaire, Michel(M)	Apt.23	
196	Beaumier, Laurent(M)	Apt.24	
	3335, Louis-Pasteur		
197	St-Amant, Louis(M)	Apt.2	G8Z 4E4
198	Proulx, Francine(F)	Apt.4	
199	Desmarais, Juliette(F)	Apt.6	
200	Desmarais, Armand(M)	Apt.6	
201	Plante, Renée(F)	Apt.10	

RURAL/RURALE			electoral district/circonscription	URBAN/URBAINE		
N°	page		Trois-Rivières	N°	page	
	N°	of/de		83	N° 02	of/de 04
polling division section de vote			certified certifié signature(s)-enumerator(s) / signature(s)-recenseur(s)	polling division section de vote		

F 303 **PRELIMINARY LIST OF ELECTORS**

8 5M-7-79

ELECTIONS CANADA

189362

LISTE PRÉLIMINAIRE DES ÉLECTEURS

This list of qualified electors for the polling division number as set out below was prepared for use at the pending federal election from information obtained at the enumeration and has been certified by the signature(s) below as to completeness and correctness so far as is possible.

La présente constitue la liste des électeurs de la section de vote dont le numéro apparaît plus bas préparée en vue de l'élection fédérale en cours d'après les renseignements recueillis lors du recensement. Le(s) recenseur(s) y a(ont) apposé sa(leur) signature, affirmant que cette liste est aussi complète et exacte que possible.

N°			
	3335, Louis-Pasteur (suite)		
202	Plante, Janine(F)	Apt.10	G8Z 4E4
203	Plante, Gérard(M)	Apt.10	
204	Levasseur, Guylaine(F)	Apt.19	
205	Levasseur, Daniel(M)	Apt.19	
206	Giroux, Marie-Rose(F)	Apt.22	
207	Giroux, Gérard(M)	Apt.22	
	3355, Louis-Pasteur		
208	Garceau, Robert(M)	Apt.2	
209	Boissonneault,Carole(F)	Apt.2	
210	Grenier, Thérèse(F)	Apt.7	
211	Gauthier, Céline(F)	Apt.7	
212	Lussier, Estelle(F)	Apt.8	
213	Gélinas, Nicole(F)	Apt.9	
214	Gélinas, Nathalie(F)	Apt.9	
215	Gélinas, Maurice(M)	Apt.9	
216	Arsenault, Danielle(F)	Apt.10	
217	Hébert, Rolande(F)	Apt.12	
218	Mc Carthy, Angeline(F)	Apt.16	
219	Gaboury, Yvette(F)	Apt.17	
220	Casabon, Sylvain(M)	Apt.22	
221	Casabon, Calude(M)	Apt.22	
222	Casabon, Emery(M)	Apt.22	
223	Casabon, Denise(F)	Apt.22	
	3375, Louis-Pasteur		
224	Boucher, Sylvain(M)	Apt.1	G8Z 4E4
225	Marchand, Jean-Claude(M)	Apt.1	
226	Nourry, Sylvain(M)	Apt.1	
227	Levasseur, Jean-François(M)	Apt.1	
228	Paradis, Elaine(F)	Apt.2	
229	Veillette, Guy(M)	Apt.2	
230	Veillette, Manon(F)	Apt.2	
231	Cormier, Jean-Guy(M)	Apt.2	
232	Demers, Luc(M)	Apt.3	
233	Durand, Daniel(M)	Apt.3	
234	Durand, Dario(M)	Apt.3	
235	St-Antoine, Luc(M)	Apt.4	
236	Gagnon, Daniel(M)	Apt.4	
237	Boulay, Jocelyn(M)	Apt.4	
238	Gagnon, Jean-Yves(M)	Apt.4	
239	Fournier, Clément(M)	Apt.5	
240	Gendron, Jacqueline(F)	Apt.5	
241	Marchand, Noëlla(F)	Apt.6	
242	Doucet, Claire(F)	Apt.6	
243	Doucet, Joseph(M)	Apt.6	
244	Moisan, Réjean(M)	Apt.7	
245	Dumas Lefebfre, Lise(F)	Apt.8	
246	Lachance, Anne(F)	Apt.9	
247	Lachance, Marion(F)	Apt.9	
248	Lachance, Valère(M)	Apt.9	
249	Bourque, Sylvie(F)	Apt.10	
250	Courchesne, Magalie(F)	Apt.10	
251	Bouvette, Marie-Claude(F)	Apt.10	
252	Biron, Martine(F)	Apt.10	
253	Poulin, Jacqueline(F)	Apt.11	
254	Poulin, Suzie(F)	Apt.11	
255	H. Deschenes, Louise(F)	Apt.11	
256	Lemay, Nathalie(F)	Apt.12	G8Z 4E4
257	O'Sullivan, Patricia(F)	Apt.12	
258	Lemay, Danie(F)	Apt.12	
259	Nourry, Elaine(F)	Apt.12	
260	Picard, Patrice(M)	Apt.13	
261	Gaudrault, Michel(M)	Apt.13	
262	Crépin, Josée(F)	Apt.14	
263	Deeley, Scott(M)	Apt.14	
264	Sauvageau, Pauline(F)	Apt.15	
265	Blais, Guylaine(F)	Apt.16	
266	Blais, Linda(F)	Apt.16	
267	Germain, Ginette(F)	Apt.16	
268	Marcotte, Martine(F)	Apt.16	
	3385, Louis-Pasteur		
269	Béliveau, Johanne(F)	Apt.1	G8Z 4E4
270	Forget, Mario(M)	Apt.10	
271	Gulchris, Claude(M)	Apt.10	
272	Poirier, Daniel(M)	Apt.11	
273	Pichette, Joanne(F)	Apt.12	
274	Brousseau, Gisèle(F)	Apt.14	
275	Brousseau, Michelle(F)	Apt.14	
276	Magny, Michel(M)	Apt.21	
277	Brulé, Napoléon(M)	Apt.22	
278	Brulé, Céline(F)	Apt.22	
279	Dumont, Sandra(F)	Apt.23	
280	Lefebvre, Carole(F)	Apt.23	
281	Arcand, Maurice(M)	Apt.24	
282	Arcand, Gabrielle(F)	Apt.24	
283	Lortie, Arthur(M)	Apt.31	
284	Charbonneau, Raymond(M)	Apt.32	
285	Goulet, Guylaine(F)	Apt.32	
286	Tessier, Daniel(M)	Apt.33	
287	Lee, Johanne(F)	Apt.34	
288	Lamothe, Lyne(F)	Apt.34	
289	Charbonneau, Anne(F)	Apt.41	
290	Bergeron, Pierre(M)	Apt.42	
291	Bergeron, Mario(M)	Apt.42	
292	Poitras, Marcel(M)	Apt.44	
	3395, Louis-Pasteur		
293	Rivard, Diane(F)	Apt.1	G8Z 4E4
294	Rivard, Luc(M)	Apt.1	
295	Rivard, Lise(M)	Apt.1	
296	Rivard, Robert(M)	Apt.1	
297	Rivard, Denise(F)	Apt.1	
298	Turcotte, Ginette(F)	Apt.3	
299	Plamondon, Gilles(M)	Apt.3	
300	Chaffat, Amina(F)	Apt.4	
301	Périgny, Michel(M)	Apt.4	
302	Bellamy, Josée(F)	Apt.5	
303	Beauchesne, Nathalie(F)	Apt.6	
304	Pouliot, Louis(M)	Apt.6	
305	Jacob, Lise(F)	Apt.7	
306	Loranger, Dominique(F)	Apt.8	
307	Chevrier, Sylvie(F)	Apt.9	
308	Archambault, Stéphane(M)	Apt.9	
309	Chandonnet, Jean-François(M)	Apt.11	
310	Arel, Lise(F)	Apt.12	
311	Létourneux, Marc-André(M)	Apt.13	

RURAL/RURALE			electoral district/circonscription	URBAN/URBAINE		
N°	page		Trois-Rivières	N°	page	
	N°	of/de		83	N° 03	of/de 04
polling division section de vote			certified certifié signature(s)-enumerator(s) / signature(s)-recenseur(s)	polling division section de vote		

189363

F 303 **PRELIMINARY LIST OF ELECTORS**

ELECTIONS CANADA

LISTE PRÉLIMINAIRE DES ÉLECTEURS

8 5M-7-79

This list of qualified electors for the polling division number as set out below was prepared for use at the pending federal election from information obtained at the enumeration and has been certified by the signature(s) below as to completeness and correctness so far as is possible.

La présente constitue la liste des électeurs de la section de vote dont le numéro apparaît plus bas préparée en vue de l'élection fédérale en cours d'après les renseignements recueillis lors du recensement. Le(s) recenseur(s) y a(ont) apposé sa(leur) signature, affirmant que cette liste est aussi complète et exacte que possible.

N°	
	3395, Louis-Pasteur(suite)
312	Gagnon, Jocelyne(F) Apt.13 G8Z 4E4
313	Bellefeuille, Jean(M) Apt.14
314	Doucet, Marie-France(F) Apt.14
315	Dionne, Yves(M) Apt.15
316	Patry, Jacques(M) Apt.16
	3405, Louis-Pasteur
317	Martin, Maria(F) Apt.1 G8Z 4E4
318	St-Jacques, Hubert Apt.2
319	Vézina, Suzanne(F) Apt.3
320	Bond, Fernand(M) Apt.4
321	Dugas, Loraine(F) Apt.4
322	Massicotte, Bernard(M) Apt.5
323	Trudel, Guy(M) Apt.5
324	St-Arnaud, Michel(M) Apt.5
325	Perron, Pierre(M) Apt.6
326	Trottier, Raymonde(F) Apt.7
327	Filteau, Gaston(M) Apt.8
328	Jutras, Mario(M) Apt.9
329	Milot, Gilles(M) Apt.9
330	Levasseur, Maryse(F) Apt.11
331	Noël, Chantal(F) Apt.11
332	Levasseur, Lina(F) Apt.11
333	Leduc, Michel(M) Apt.12
334	St-Pierre, Rémy(M) Apt.12
335	Clément, Louise(F) Apt.13
336	Beaumier, Sylvain(M) Apt.14
337	Gravel, Sylvie(F) Apt.15
338	Maltais, Denise(F) Apt.16
339	Lefebvre, Serge(M) Apt.17
340	Tremblay, Hortanse(F) Apt.18
341	Tardif, Rock(M) Apt.19
342	Lacroix, Normand(M) Apt.19
343	Gaudet, François(M) Apt.20
	3415, Louis-Pasteur
344	Ouellet, France(F) Apt.101 G8Z 4E4
345	Mailhot, Yves(M) Apt.102
346	Dion, Jacqueline(F) Apt.103
347	Forest, Brigitte(F) Apt.105
348	Grégoire, Patricia Apt.106
349	Richard, Clémence(F) Apt.107
350	Déziel, R.(F) Apt.201
351	Lessard, R.(F) Apt.201
352	Baril, P.(F) Apt.201
353	Trahan, G.(F) Apt.201
354	B. Hoest, Hélène(F) Apt.202
355	Bourbeau, Katere(F) Apt.203
356	Malby, Jean-Jacques(M) Apt.204
357	G. Hayes, Lucette(F) Apt.205
358	Lachance, M.(F) Apt.206
359	Rabouin, L.(F) Apt.206
360	Duffault, J.(F) Apt.206
361	Leblanc, J.(F) Apt.206
363	Grégoire, René(M) Apt.301
364	Guilbert, Marie-Claude(F) Apt.302
365	Châtillon, G. (F) Apt.302

N°	
365	Paquette, C.(F) Apt.302 G8Z 4E4
366	Rheault, André(M) Apt.303
367	Abran, Marie-Claude(F) Apt.304
368	Laganière, Monique(F) Apt.305
369	Gagnon, Hélène(F) Apt.306
370	Gilbert, Marc-André(M) Apt.401
371	Bélanger, Christian(M) Apt.402
372	Mars, Yves(M) Apt.402
373	Béland, D.(F) Apt.403
374	Clément, G. (F) Apt.403
375	Lefrançois, G.(F) Apt.403
376	Croisetière, M (F) Apt.404
377	Ruel, M(F) Apt.404
378	Marois, Jean-Marie(M) Apt.405
379	Lemay, G. (F) Apt.406
380	Gervais, G. (F) Apt.406
	*Deux(2) ont été omis de la liste:
*381	Deshaies, Hélène(F) 3225, Louis-Pasteur Apt.9 G8Z 4E4
*382	Boudreault, Francine(F) 3225, Louis-Pasteur Apt.20

Imprimerie Auger, Inc.
2830, ave St-Charles, Pointe-du-Lac, P.Q.

RURAL/RURALE			electoral district/circonscription	URBAN/URBAINE		
N°	page		Trois-Rivières	N°	page	
	N°	of/de		83	N° 04	of/de 04
polling division section de vote			certified certifié signature(s)-enumerator(s) / signature(s)-recenseur(s)	polling division section de vote		

189364

F 303 PRELIMINARY LIST OF ELECTORS

8 5M 7-79

ELECTIONS CANADA

LISTE PRÉLIMINAIRE DES ÉLECTEURS

This list of qualified electors for the polling division number as set out below was prepared for use at the pending federal election from information obtained at the enumeration and has been certified by the signature(s) below as to completeness and correctness so far as is possible.

La présente constitue la liste des électeurs de la section de vote dont le numéro apparaît plus bas préparée en vue de l'élection fédérale en cours d'après les renseignements recueillis lors du recensement. Le(s) recenseur(s) y a(ont) apposé sa(leur) signature, affirmant que cette liste est aussi complète et exacte que possible.

N°			
	(rue) CINQ-MARS		
1	Berthiaume, Michel (M)	904	G8Z3Y2
2	Tousignant, Ruth (F)	904	
3	Déry, Claude (M)	914	G8Z3V2
4	Déry, Francine (F)	914	
5	Déry, Gilles (M)	914	
6	Déry, René (M)	914	
7	Déry, Yolande (F)	914	
8	Colbert, Maurice (M)	914	
9	Duguay, Glen (M)	916	
10	Duguay, Murielle (F)	916	
11	Michaud, Claude (M)	924	
12	Michaud, Huguette (F)	924	
13	Blanchette, Daniel (M)	926	
14	Blanchette, Linda (F)	926	
15	René, Claire (F)	934	
16	René, Denis (M)	934	
17	Ferron, Claude (M)	954	
18	Vadeboncoeur, Carole (F)	954	
19	Chaput, Chantal (F)	956	
20	Chaput, Fernand (M)	956	
21	Chaput, Ginette (F)	956	
22	Brousseau, Diane (F)	964	
23	Brousseau, Justin (M)	964	
24	Allard, Lise (F)	966	
25	Simard, Diane (F)	984	
26	Guay, Richard (M)	986	
27	Lemyre, Carmen (F)	986	
28	Hardy, Carole (F)	994	
29	Lavigne, Pierre (M)	994	
30	Groleau, (Paré) Réjeanne	996	
31	Lalonde, Carmen (F)	1016	
32	Lalonde, Jacques (M)	1016	
33	Meunier, Pierre (M)	1046	
34	Meunier, Sylvie (F)	1046	
35	Girard, Denis (M)	1054	
36	Girard, Micheline (F)	1054	
37	Marcotte, Elise (F)	1056	
38	Marcotte, Majelleine (F)	1056	
	(Bd) DES RECOLLETS		
39	Gélinas, Elisabeth (F)	907	G8Z3W7
40	Lessard, Natalie (F)	907	
41	Tremblay, Jean Claude (M)	907	
42	St-Louis, Gerry (M)	915	
43	St-Louis, Michel (M)	915	
44	St-Louis, Rolland (M)	915	
45	St-Louis, Suzanne (F)	915	
46	Lepage, Monique (F)	917	
47	Lepage, Thérèse (F)	917	
48	Durand, Gérald (M)	925	
49	Durand, Johanne (F)	925	
50	Auger, Fernand (M)	927	
51	Auger, Patricia (F)	927	
52	Diamond, Rolland (M)	935	
53	Diamond, Solange (F)	935	
54	Magny, Collette (F)	937	G8Z3W2
55	Couture, Thérèse (F)	955	G8Z3W7
56	Dupont, Corona (F)	957	
57	Dupont, Denis (M)	957	
58	Dupont, Fernand (M)	957	
59	Dupont, Francine (F)	957	
60	Labbé, Doris (F)	957	A
61	Pellerin, Jean-Pierre (M)	957	A
62	Côté, Luce (F)	965	
63	Pétrin, Alain (M)	965	
64	Major, Diane (F)	985	
65	Moreau, André (M)	987	
66	Moreau, Jeannine (F)	987	
67	Moreau, Marie-France (F)	987	
68	Charette, Nicole (F)	995	
69	Hamel, Gaétan (M)	995	
70	Beaudin, Alain (M)	997	
71	Beaudin, Clément (M)	997	
72	Beaudin, Réné (M)	997	
73	Lachapelle, Richard (M)	1015	
74	Lamy, Jacques (M)	1017	
75	Lamy, Louise (F)	1017	
76	Pichette, Johanne (F)	1025	
77	Gilbert, René (M)	1027	
78	St-Laurent, Louise (F)	1027	
79	St-Amant, Mario (M)	1043	
80	Caron, Ghislain (M)	1045	
81	Lajoie, Sylvie (F)	1055	
	1065 (Bd) DES RECOLLETS		G8Z 3W7
82	Laflamme, Josée (F)	Apt. 1	
83	Caron, Jean (M)	Apt. 7	
84	Pronovost, Béatrice (F)	Apt. 9	
	FOUCHER		
85	Fréchette, Andrée (F)	3250	G8Z1M3
86	Fréchette, Guy (M)	3250	
87	Fréchette, Martin (M)	3250	
88	Fréchette, Normand (M)	3250	
89	Leroux, Christiane (F)	3270	
90	Leroux, Marcel (M)	3270	
91	Bornais, Roland (M)	3272	
92	Bornais, Mme Roland (F)	3272	
93	Déry, Jean-Marie (M)	3280	
94	Thiffault, Lucie (F)	3282	
95	Lampron, Jeanne (F)	3290	
96	Lampron, Luc (M)	3290	
97	Lampron, Sylvie (F)	3290	
98	Coulombe, Marie-Claude	3292	
99	Lampron, Marc (M)	3292	
100	Bergeron, Jocelyne (F)	3310	
101	Forcier, Réal (M)	3310	
102	Morrissette, Marcel (M)	3312	
103	Morrissette, Mariette (F)	3312	
104	Morrissette, Solange (F)	3312	
105	Beaulieu, Raymond (M)	3320	
106	Beaulieu, Robert (M)	3320	
107	Beaulieu, Gisèle (F)	3320	

RURAL/RURALE

N° | page N° of/de

polling division section de vote

electoral district/circonscription: TROIS-RIVIERES

certified certifié signature(s)-enumerator(s)/signature(s)-recenseur(s): Michel Charrois | Louis Beaubien

URBAN/URBAINE

N° 84 | page N° 1 of/de 3

polling division section de vote

189365

F 303 PRELIMINARY LIST OF ELECTORS

8 5M 7-79

ELECTIONS CANADA

LISTE PRÉLIMINAIRE DES ÉLECTEURS

This list of qualified electors for the polling division number as set out below was prepared for use at the pending federal election from information obtained at the enumeration and has been certified by the signature(s) below as to completeness and correctness so far as is possible.

La présente constitue la liste des électeurs de la section de vote dont le numéro apparaît plus bas préparée en vue de l'élection fédérale en cours d'après les renseignements recueillis lors du recensement. Le(s) recenseur(s) y a(ont) apposé sa(leur) signature, affirmant que cette liste est aussi complète et exacte que possible.

N°			
	(rue) FOUCHER (suite)		
108	Lemire, Carmen (F)	3322	G8Z1M3
109	Dupont, Joseph (M)	3330	
110	Dupont, Mme Joseph (F)	3330	
111	Dupont, Michel (M)	3330	
112	Arbour, Gertrude (F)	3332	
113	Arbour, Lucien (M)	3332	
114	Arbour, Michel (M)	3332	
115	Gélinas, Raymond (M)	3370	
116	Gélinas, Suzanne (F)	3370	
117	Gaulin, Robert (M)	3372	
118	Sirois, Louisette (F)	3372	
119	Cloutier, Bibiane (F)	3400	G8Z1M9
120	Picotin, Claude (M)	3400	
121	Leclerc, Georgette (F)	3410	#1
122	Leclerc, Harry (M)	3410	#1
123	Gélinas, Estelle (F)	3418	
124	Gélinas, Paul (M)	3418	
125	Lamy, Juliette (F)	3428	
126	Boucher, Alain (M)	3430	
127	Boucher, Norma (F)	3430	
128	Boucher, Pierre (M)	3430	
129	Faucher, Daniel (M)	3438	
130	Faucher, Gabrielle (F)	3438	
131	Faucher, Natalie (F)	3438	
132	Faucher, René (M)	3438	
133	Cossette, Hélène (F)	3440	
134	Faucher, André (M)	3440	
135	Morin, Denise (F)	3448	
136	Morin, Yvon (M)	3448	
137	Beauchemin, Hélène (F)	3450	
138	Hardy, Gaétan (M)	3450	
139	St-Pierre, Gertrude F	3458	
140	Leblanc, Claudette (F)	3460	
141	Leblanc, Florent (M)	3460	
142	Leblanc, Normand (M)	3460	
143	Richard, Line (F)	3465	G8Z1N1
144	Richard, Lisette (F)	3465	
145	Richard, Maurice (M)	3465	
146	Patterson, Audette (F)	3467	
147	Patterson, Gilles (M)	3467	
148	Patterson, Manon (F)	3467	
149	Lafrance, Solange (F)	3468	G8Z1M9
150	Lafrance, Réjean (M)	3468	
151	Bournival, André (M)	3470	
152	Bournival, Jeannine (F)	3470	
153	Ricard, Céline (F)	3475	G8Z1N1
154	Ricard, Claudette (F)	3475	
155	Ricard, Michel (M)	3475	
156	Ricard, Raymond (M)	3475	
157	Turenne, Carmelle (F)	3477	
158	Villeneuve, Jacqueline	3490	G8Z1M9
159	Villeneuve, Joseph (M)	3490	
160	Villeneuve, Pierre (M)	3490	
161	Royer, Jean (M)	3490	
162	Royer, Liette (F)	3490	
163	Royer, Luc (M)	3490	
164	Royer, Maurice (M)	3490	

N°			
165	Petit, Anne-Marie (F)	3490	G8Z1M9
	3510 FOUCHER		G8Z1M9
166	Bellefeuille, Alice (F)	Apt. 1	
167	Bellefeuille, Jean (M)	Apt. 1	
168	Bellefeuille, Sylvie (F)	Apt. 1	
169	Bellefeuille, Andrée (F)	Apt. 2	
170	Riopel, Denis (M)	Apt. 2	
171	Drouin, Yves (M) #2	3520	G8Z1M9
172	Bergeron, André (M)	3528	
173	Bergeron, Gilles (M)	3528	
174	Cormier, André (M)	3530	
175	Cormier, Gisèle (F)	3530	
176	Leboeuf, Laurent (M)	3538	
177	Leboeuf, Martha (F)	3538	
178	Tellier, Emilien (M)	3540	
179	Tellier, Lucille (F)	3540	
	3550 FOUCHER		G8Z1M9
180	Jomphe, Alain (M)	Apt. 3	
181	Vigneault, Lise (F)	Apt. 3	
182	Hill, Marcelle (F)	Apt. 5	
183	Proulx, Florentine (F)	Apt. 6	
184	Proulx, Herman (M)	Apt. 6	
185	Beaumier, Lucie (F)	Apt. 9	
186	Poliquin, Denis (M)	Apt. 9	
187	Lafond, Gérard (M)	Apt. 10	
188	Brodeur, Hélène (F)	Apt. 12	
189	Brodeur, Léona (F)	Apt. 12	
	rue MARGUERITE BOURGEOIS		
190	Auger, Sr. Marie-Blanche	875	G8Z3S8
191	Baril, Sr. Olivette (F)	875	
192	Bastien, Sr. Cécile (F)	875	
193	Beaumier, Sr. Armandine	875	
194	Béland, Sr. Blanche (F)	875	
195	Benoit, Sr. Germaine (F)	875	
196	Bergeron, Sr. Elisabeth	875	
197	Biron, Sr. Thérèse (F)	875	
198	Boisclair, Sr. Lucille	875	
199	Brunel, Sr. Gabrielle	875	
200	Camirand, Sr. M. Louise	875	
201	Caron, Sr. Claire (F)	875	
202	Côté, Sr. Jeanne (F)	875	
203	Deshaie, Sr. Rose-Marie	875	
204	Desharnais, Sr. Monique	875	
205	Désilets, Sr. Yvette (F)	875	
206	Dumouchelle, Sr. Gertrude		
207	Dupont, Sr. Anita (F)	875	
208	Fontaine, Sr. Agnès (F)	875	
209	Gaudet, Sr. Léontine (F)	875	
210	Gauthier, Sr. Annette (F)	875	
211	Genest, Sr. Elisabeth (F)	875	
212	Giguère, Sr. Gisèle (F)	875	

RURAL/RURALE			electoral district/circonscription	URBAN/URBAINE		
N°	page		TROIS-RIVIERES	N° 84	page	
	N°	of/de	certified / certifié signature(s)-enumerator(s) / signature(s)-recenseur(s)		N° 2	of/de 5
polling division / section de vote			Michel Chorrois / Louis Beaubien	polling division / section de vote		

189366

F 303 **PRELIMINARY LIST OF ELECTORS**

8 5M-7-79

ELECTIONS CANADA

LISTE PRÉLIMINAIRE DES ÉLECTEURS

This list of qualified electors for the polling division number as set out below was prepared for use at the pending federal election from information obtained at the enumeration and has been certified by the signature(s) below as to completeness and correctness so far as is possible.

La présente constitue la liste des électeurs de la section de vote dont le numéro apparaît plus bas préparée en vue de l'élection fédérale en cours d'après les renseignements recueillis lors du recensement. Le(s) recenseur(s) y a(ont) apposé sa(leur) signature, affirmant que cette liste est aussi complète et exacte que possible.

N°			
	rue MARGUERITE BOURGEOIS (suite)		
213	Laferrière, Sr. Thérèse	875	G8Z3S8
214	Lamy, Sr. Cécile (F)	875	G8Z3S8
215	Lamy, Sr. Lucinda (F)	875	
216	Lamy, Sr. Simone (F)	875	
217	Langevin, Sr. Marguerite	875	
218	Lee, Sr. Clara (F)	875	
219	Lefebvre, Sr. Raymonde	875	
220	Martineau, Sr. Denise F	875	
221	Perras, Sr. Aurore (F)	875	
222	Pinard, Sr. Judith (F)	875	
223	Plourde, Sr. Berthe (F)	875	
224	Poulet, Sr. Marie-Anne	875	
225	Poulet, Sr. Monique F	875	
226	Proulx, Sr. Cécile (F)	875	
227	Robert, Sr. Fabiola (F)	875	
228	Robidoux, Sr. Annette F	875	
229	Rondeau, Sr. Emila (F)	875	
230	Rousseau, Sr. Gertrude	875	
231	St-Cyr, Sr. Cécile (F)	875	
232	Sylvestre, Sr. Jacqueline	"	
233	Tardif, Sr. Anne (F)	875	
234	Thibault, Sr. Simone	875	
235	Voidsard, Sr. Yvonne F	875	
236	Yergeau, Sr. Henriette	875	
237	Marcoux, Alain (M)	904	G8Z3S7
238	Moreau, Marie-Louise F	904	
239	Giroux, Marguerite (F)	905	G8Z3S8
240	Giroux, Rose-Aimée (F)	907	
241	De Répentigny, Diane (F)	924	G8Z3S7
242	Beaudet, Claude (M)	925	G8Z3S8
243	Bourrassa, (Isab.)Henriette	927	
	930 MARGUERITE BOURGEOIS		G8Z3S7
244	Blanchette, Yves (M)	Apt. 5	
245	Projean, Lynda (F)	Apt. 5	
246	Rivard, Luce (F)	Apt. 16	
	3474 rue PAPINEAU		G8Z3V2
247	Barre, France (F)	Apt. 12	

Imprimerie Auger, Inc.
2830, ave St-Charles, Pointe-du-Lac, P.Q.

RURAL/RURALE			electoral district/circonscription	URBAN/URBAINE		
N°	page		TROIS-RIVIERES	N° 84	page	
	N°	of/de			N° 3	of/de 3
polling division section de vote			certified certifié signature(s)-enumerator(s) / signature(s)-recenseur(s)	polling division section de vote		

189367

F 303 **PRELIMINARY LIST OF ELECTORS**

8 5M-7-79

ELECTIONS CANADA

LISTE PRÉLIMINAIRE DES ÉLECTEURS

This list of qualified electors for the polling division number as set out below was prepared for use at the pending federal election from information obtained at the enumeration and has been certified by the signature(s) below as to completeness and correctness so far as is possible

La présente constitue la liste des électeurs de la section de vote dont le numéro apparaît plus bas préparée en vue de l'élection fédérale en cours d'après les renseignements recueillis lors du recensement. Le(s) recenseur(s) y a(ont) apposé sa(leur) signature, affirmant que cette liste est aussi complète et exacte que possible.

N°			
	Berthelot		
1	Lacoursière, Michèle (F)	3053	G8Z 1N4
2	Lamy, Michel (M)	3053	G8Z 1N4
3	Mayer, Léo (M)	3054	G8Z 1N5
4	Mayer, Marthe (F)	3054	G8Z 1N5
5	Paillé, Fernand (M)	3061	G8Z 1N4
6	Paillé, Ghyslain (M)	3061	G8Z 1N4
7	Paillé, Lise (F)	3061	G8Z 1N4
8	Paillé, Simone (F)	3061	G8Z 1N4
9	Chamberland-Beaubien, Rita (F)	3064	G8Z 1N5
10	Beaubien, Roger (M)	3064	G8Z 1N5
11	Beaubien, Steve (M)	3064	G8Z 1N5
12	Rheault, André (M)	3071	G8Z 1N4
13	Rheault, Danièle (F)	3071	G8Z 1N4
14	Rheault, Jacques (M)	3071	G8Z 1N4
15	Rheault, Marie (F)	3071	G8Z 1N4
16	Rheault, Serge (M)	3071	G8Z 1N4
17	Dumont, Céline (F)	3076	G8Z 1N5
18	Masson, Robert (M)	3076	G8Z 1N5
19	Larivière, Gaston (M)	3081	G8Z 1N4
20	Larivière, Hélène (F)	3081	G8Z 1N4
21	Larivière, Jacqueline (F)	3081	G8Z 1N4
22	Pelletier, André (M)	3091	G8Z 1N4
23	Pelletier, Annie (F)	3091	G8Z 1N4
24	Pelletier, Lucien (M)	3091	G8Z 1N4
25	Richard, Bella (F)	3091	G8Z 1N4
26	Lalancette, Diane (F)	3094	G8Z 1N5
27	Lalancette, Evalda (F)	3094	G8Z 1N5
28	Lalancette, Omer (M)	3094	G8Z 1N5
29	Blouin, Annette (F)	3104	G8Z 1N5
30	Blouin, Paul (M)	3104	G8Z 1N5
31	St-Arnaud, Pierrette (F)	3104	G8Z 1N5
32	St-Arnaud, Simone (F)	3104	G8Z 1N5
33	Dauphinais, Josée (F)	3111	G8Z 1N4
34	Dauphinais, Léo (M)	3111	G8Z 1N4
35	Dauphinais, Pierrette (F)	3111	G8Z 1N4
36	Sanscartier, Micheline (F)	3114	G8Z 1N5
37	Sanscartier, René (M)	3114	G8Z 1N5
38	O'Connor, Jeannette (F)	3120	G8Z 1N5
39	O'Connor, Johanne (F)	3120	G8Z 1N5
40	O'Connor, Léon (M)	3120	G8Z 1N5
41	Savoie, Fernande (F)	3121	G8Z 1N4
42	Roberge, Nicole (F)	3123	G8Z 1N4
	De Blois		
43	Lafleur Danielle (F)	3040	G8Z 1R3
44	Lafleur, France (F)	3040	G8Z 1R3
45	Lafleur, Irène (F)	3040	G8Z 1R3
46	Lafleur, Rosario (M)	3040	G8Z 1R3
47	Lesieurs, Julie (F)	3041	G8Z 1R4
48	Lajoie, Franklin (M)	3045	G8Z 1R4
49	Lajoie, Gilles (M)	3045	G8Z 1R4
50	Lajoie, Louise (F)	3045	G8Z 1R4
51	Garceau, Arthur (M)	3054	G8Z 1R3
52	Garceau, Hélène (F)	3054	G8Z 1R3
53	Lambert, Agathe (F)	3055	G8Z 1R4
54	Lambert, Gérard (M)	3055	G8Z 1R4
55	Milette, Angèle (F)	3065	G8Z 1R4
56	Milette, Camille (M)	3065	G8Z 1R4
57	Milette, Diane (F)	3065	G8Z 1R4
58	Blanchette, Almanzor (M)	3074	G8Z 1R3
59	Blanchette, Suzanne (F)	3074	G8Z 1R3
60	Blanchette, Yvonne (F)	3074	G8Z 1R3
61	Gélinas, Auguste (M)	3075	G8Z 1R4
62	Gélinas, Nathalie (F)	3075	G8Z 1R4
63	Samson-Gélinas, Rollande (F)	3075	G8Z 1R4
64	Landry, Jeanne-D'Arc (F)	3084	G8Z 1R3
65	Landry, Roger (M)	3084	G8Z 1R3
66	Guertin, Gilles (M)	3085	G8Z 1R4
67	Guertin, Denise (F)	3085	G8Z 1R4
68	Gervais, Claude (M)	3094	G8Z 1R3
69	Gervais, Pierre (M)	3094	G8Z 1R3
70	Gervais, Thérèse (F)	3094	G8Z 1R3
71	St-Arnaud, François, (M)	3095	G8Z 1R4
72	St-Arnaud, Jeanne (F)	3095	G8Z 1R4
73	Laventure, Georges (M)	3104	G8Z 1R3
74	Laventure, Louis (M)	3104	G8Z 1R3
75	Laventure, Marielle (F)	3104	G8Z 1R3
76	Laliberté, Viviane (F)	3105	G8Z 1R4
77	Lafond, Christian (M)	3114	G8Z 1R3
78	Lafond, Gaston (M)	3114	G8Z 1R3
79	Lafond, Lucette (F)	3114	G8Z 1R3
80	L.-Pagé, Mariette (F)	3115	G8Z 1R4
81	Pagé, Valérien (M)	3115	G8Z 1R4
82	Levasseur, Florence (F)	3144	G8Z 1R3
83	Levasseur, Georges (M)	3144	G8Z 1R3
84	Levasseur, Jean-Yves (M)	3144	G8Z 1R3
85	Carbonneau, Denis (M)	3145	G8Z 1R4
86	Carbonneau, Fernande (F)	3145	G8Z 1R4
87	Carbonneau, Léon (M)	3145	G8Z 1R4
	De La Terrière		
88	Provencher, Armand (M)	968	G8Z 3J4
89	Provencher, Denise (F)	968	G8Z 3J4
90	Provencher, François (M)	968	G8Z 3J4
91	Provencher, Jeannine (F)	968	G8Z 3J4
92	Provencher, Jean-Luc (M)	968	G8Z 3J4
93	Descormiers, Thérèse (F)	970	G8Z 3J4
94	Myette, Paul (M)	970	G8Z 3J4
95	Charette, Marcelle (M)	986	G8Z 3J4
96	Legault-Charette, Aline (F)	986	G8Z 3J4
97	Dargis, Claude (M)	988	G8Z 3J4
98	Pronovost, Alexandre (M)	990	G8Z 3J4
99	Nadeau, Daniel (M)	1000	G8Z 3J5
100	Bolduc, Benoit (M)	1002	G8Z 3J5
101	Bolduc, Danièle (F)	1002	G8Z 3J5
102	Dubé, Catherine (F)	1020	G8Z 3J5
103	Dubé, Gérard (M)	1020	G8Z 3J5
104	Girard, Jean-François (M)	1094	G8Z 3J6
105	Magny, Madeleine (F)	1094	G8Z 3J6
106	Gélinas, Gaetan (M)	1096	G8Z 3J6
107	Rheault, Berthe (F) App.2-	1098	G8Z 3J6
108	Rheault, J-Marie (M) App.2-	1098	G8Z 3J6
109	Drolet, Sonia (F) App.4-	1124	G8Z 3J8
110	Barabé, Marguerite (F)	1134	G8Z 3J8
111	Tousignant, Paul-Marcel (M)	1134	G8Z 3J8
112	Langlois, Lucille (F)	1136	G8Z 3J8
113	Langlois, Pauline (F)	1138	G8Z 3J8
114	Charuest, Isabelle (F)	1144-A	G8Z 3J8
115	English, Deborah (F)	1144-B	G8Z 3J8
116	Gignac, Louise (F)	1144	G8Z 3J8
117	Gignac, Marcel (M)	1144	G8Z 3J8
118	Gignac, René (F)	1144	G8Z 3J8
119	Gignac, Rose-Estelle (F)	1144	G8Z 3J8
120	Lacombe, Laura (F)	1154	G8Z 3J8
121	Lacombe, Lionel (M)	1154	G8Z 3J8

RURAL/RURALE			URBAN/URBAINE		
N°	page		N°	page	
	N°	of/de	85	N° 1	of/de 3
polling division / section de vote			polling division / section de vote		

electoral district/circonscription: Trois-Rivières

certified / certifié — signature(s)-enumerator(s) / signature(s)-recenseur(s)

189368

F 303 **PRELIMINARY LIST OF ELECTORS**

ELECTIONS CANADA

LISTE PRÉLIMINAIRE DES ÉLECTEURS

8 5M 7-79

This list of qualified electors for the polling division number as set out below was prepared for use at the pending federal election from information obtained at the enumeration and has been certified by the signature(s) below as to completeness and correctness so far as is possible.

La présente constitue la liste des électeurs de la section de vote dont le numéro apparaît plus bas préparée en vue de l'élection fédérale en cours d'après les renseignements recueillis lors du recensement. Le(s) recenseur(s) y a(ont) apposé sa(leur) signature, affirmant que cette liste est aussi complète et exacte que possible.

N°			
	Foucher		
122	Beaudry, Paulette (F)	3050	G8Z 1M3
123	Beaudry, Pierre (M)	3050	
124	Chateaudun, Isabelle (F)	3050	
125	Landry, Jacques (M)	3065	G8Z 1M4
126	Landry, Louise (F)	3065	
127	Carbonneau, Charlotte (F)	3075	G8Z 1M4
128	Carbonneau, Marie-France (F)	3075	
129	Carbonneau, Yvon (M)	3075	
130	Brunet Linda (F)	3085	G8Z 1M4
131	Casaubon, Yves (M)	3085	
132	Lefebvre, Manon (F)	3095	G8Z 1M4
133	Lefebvre, Maurice (M)	3095	G8Z 1M4
134	Lefebvre, Rita (F)	3095	
135	Comtois, Gisèle (F)	3111	G8Z 1M4
136	Comtois, Jacques (M)	3111	
137	Comtois, Lucie (F)	3111	
138	Comtois, Marie-Ange (F)	3111	
139	Sicard, Sylvie (F)	3111	
	Houde		
140	Goyette, Christian (M)	3034	G8Z 1R7
141	Paquin, Serge (M)	3034	
142	Pronovost, Albert (M)	3044	G8Z 1R7
143	Pronovost, Carmen (F)	3044	
144	Pronovost, Josée (F)	3044	
145	Champagne-Lorrain, Lucille (F)	3054	G8Z 1R7
146	Lorrain, Jacques (M)	3054	
147	Lorrain, Yves (M)	3054	
148	Charest, Denise (F)	3064	G8Z 1R7
149	Charest, Hélène (F)	3064	
150	Charest, Raynald (M)	3064	
151	Charest-Réjean (M)	3064	
152	Guilbert, Gérard (M)	3074	G8Z 1R7
153	Guilbert, Jeanne-D'Arc (F)	3074	
154	Desjardins, Lise (F)	3084	G8Z 1R7
155	Desjardins, Claude (M)	3084	
156	Desjardins, Marcelle (F)	3084	
157	Godin, Gertrude (F)	3094	G8Z 1R7
158	Godin, Léo (M)	3094	
159	Rousseau, Denise (F)	3094-A	
160	Veilleux, René (M)	3094-A	
161	Déry, Emile (M)	3104	G8Z 1R7
162	Déry, Marcelle (F)	3104	
163	Déry, Thérèse (F)	3104	
164	Héroux, Antoinette (F)	3114	G8Z 1R7
165	Héroux, Edgard (M)	3114	
166	Guay, Carole (F)	3124	G8Z 1R7
167	Larivière, Jean (M)	3124	
168	Lévesque, Steve (M)	3124	
	Papineau		
169	Provencher, Denise (F)	3049	G8Z 1N9
170	Provencher, Fernand (M)	3049	
171	Beaulieu, Lucie (F)	3051	G8Z 1N9
172	Doyon, Claudette (F)	3054	G8Z 1P1
173	Doyon, Françoise (F)	3054	
174	Dubois, Gaston (M)	3057	G8Z 1N9
175	Dubois, Hélène (F)	3057	
176	Chevary, Isaac (M)	3059	G8Z 1N9
177	Chevary, Martine (F)	3059	
178	Chevary, Mireille (F)	3059	
179	Leroux, André (M)	3060	G8Z 1P1

N°			
	Papineau (suite)		
180	Leroux, Claude (M)	3060	G8Z 1P1
181	Leroux, Jacqueline (F)	3060	
182	Leroux, Michel (M)	3060	
183	Leroux, Aurèle (F)	3064	G8Z 1P1
184	Leroux, Florence (F)	3064	
185	Leroux, Gilles (M)	3064	
186	Leroux, Lina (F)	3064	
187	Richard, Léonnette (F)	3065	G8Z 1N9
188	Richard, Pierre (M)	3065	G8Z 1N9
189	Richard, Rolland (M)	3065	
190	Pagé, Fernand (M) App.2	3065	
191	Pagé, Madeleine (F) App.2	3065	
192	Gauthier, Patricia (F) App.1	3072	G8Z 1P1
193	Perron, Marco (M) App.1	3072	
194	Potvin, Chantal (F) App.1	3072	
195	Flageol, Sylvain (M)	3074	G8Z 1P1
196	Lavergne, Alain (M)	3074	
197	Lavergne, Henri (M)	3074	
198	Lavergne, Simone (F)	3074	
199	Gilbert, Louis (M)	3084	G8Z 1P1
200	Gilbert, Nathalie (F)	3084	
201	Gilbert, Thérèse (F)	3084	
202	Matteau, Henri (M)	3085	G8Z 1N9
203	Matteau, Lucia (F)	3085	
204	Petitclerc, Jules (M)	3094	G8Z 1P1
205	Savoie, Micheline (F)	3094	
206	Matteau, Henri-Jean (M)	3095	G8Z 1N9
207	Milot, Monique (M)	3096	G8Z 1P1
208	Lachapelle, Armande (F)	3105	G8Z 1N9
209	Lachapelle, Claire (F)	3105	
210	Lachapelle, Donatien (M)	3105	
211	Lachapelle, Lucie (F)	3105	
212	Lachapelle, Suzanne (F)	3105	
213	Charette, Claire (F)	3120	G8Z 1P1
214	Guilbert, Léo (M)	3120	
215	Morin, Yvette (F) App.4	3125	G8Z 1N9
216	Robinette, François (M) App.5	3125	
217	Tremblay, Gina (F) App.5	3125	
	Père Marquette		
218	Gélinas, Anne (F)	955	G8Z 3M2
219	Gélinas, Bruno (M)	955	G8Z 3M2
220	Gélinas, Pierrette (F)	955	
221	Côté, Lionel (M)	965	G8Z 3M2
222	Côté, Monique (F)	965	
223	Demers, Cécile (F)	975	G8Z 3M2
224	Demers, Sylvain (M)	975	
225	Rivard-Therrien, Diane (F)	1005	G8Z 3M5
226	Therrien, Yves (M)	1005	
227	Boulay, Albert (M)	1007	G8Z 3M5
228	Lefebvre, Rita (F)	1007	
229	Thibeault, Emile (M)	1007	
230	Casabon, Marcel (M)	1027	G8Z 3M5
231	Lafontaine, Carmen (F)	1027	
232	Roux, Isabelle (F)	1035	G8Z 3M5
233	Boudreau, René (M) App.3	1035	
234	Côté, Jean (M) App.3	1035	
235	Daneau, Claude (M) App.3.	1035	
236	Daneau, Denis (M) App.3	1035	
237	Dupont, Jean (M) App.5	1035	
238	Duval, Brigitte (F) App.5	1035	
239	Lacroix, Claude (M) App.5	1035	

RURAL/RURALE			electoral district/circonscription	URBAN/URBAINE		
N°	page		Trois-Rivières	N°	page	
	N°	of/de		85	N° 2	of/de 3
polling division section de vote			certified certifié — signature(s)-enumerator(s) / signature(s)-recenseur(s)	polling division section de vote		

F 303

8 5M-7-79

PRELIMINARY LIST OF ELECTORS

ELECTIONS CANADA

189369

LISTE PRÉLIMINAIRE DES ÉLECTEURS

This list of qualified electors for the polling division number as set out below was prepared for use at the pending federal election from information obtained at the enumeration and has been certified by the signature(s) below as to completeness and correctness so far as is possible.

La présente constitue la liste des électeurs de la section de vote dont le numéro apparaît plus bas préparée en vue de l'élection fédérale en cours d'après les renseignements recueillis lors du recensement. Le(s) recenseur(s) y a(ont) apposé sa(leur) signature, affirmant que cette liste est aussi complète et exacte que possible.

N°				
	Père Marquette (suite)			
240	Lacroix, Yves (M)	App.5	1035	G8Z 3M5
241	Provencher, Jean-Claude (M)		1055	G8Z 3M6
242	Leblanc Cécile (F)		1065	G8Z 3M6
243	Leblanc, Claire (F)		1065	
244	Leblanc, Danielle (F)		1065	
245	Leblanc, Gilles (M)		1065	
246	Leblanc, Suzanne (F)		1065	
247	St-Arnaud, Fernand (M)		1075	G8Z 3M6
248	St-Arnaud, Marcelle (F)		1075	
249	G.Pellerin, Nicole (F)		1125	G8Z 3M9
250	Pellerin, Fernand (M)		1125	
251	Pellerin, Guy (M)		1125	G8Z 3M9
252	Blais, Denise (F)		1135	G8Z 3M9
253	Blais, Johanne (F)		1135	
254	Blais, Nicole (F)		1135	
255	Blais, René (M)		1135	

N°

Imprimerie Auger, Inc.
2830, ave St-Charles, Pointe-du-Lac, P.Q.

RURAL/RURALE			electoral district/circonscription	URBAN/URBAINE		
N°	page		Trois-Rivières	N°	page	
	N°	of/de		85	N° 3	of/de 3
polling division section de vote			certified certifié / signature(s)-enumerator(s) / signature(s)-recenseur(s)	polling division section de vote		

189370

F 303 **PRELIMINARY LIST OF ELECTORS**

8 5M-7-79

ELECTIONS CANADA

LISTE PRÉLIMINAIRE DES ÉLECTEURS

This list of qualified electors for the polling division number as set out below was prepared for use at the pending federal election from information obtained at the enumeration and has been certified by the signature(s) below as to completeness and correctness so far as is possible.

La présente constitue la liste des électeurs de la section de vote dont le numéro apparaît plus bas préparée en vue de l'élection fédérale en cours d'après les renseignements recueillis lors du recensement. Le(s) recenseur(s) y a(ont) apposé s(leur) signature, affirmant que cette liste est aussi complète et exacte que possible.

N°			
	RUE Berthelot		
1	Richard,Jeannette(F)	3046	G8ZIN6
2	Richard,Roger(M)	3046	
3	Richard,Jacques(M)	3046	
4	Biron,Onil(M)	3164	
5	Biron,Therese(F)	3164	
6	Paris,Michelle(F)	3166	
7	Paris,Pierre(M)	3166	
8	Paris,Alice(F)	3166	
9	Paris,Roger(M)	3166	
10	Duval,Georges(M)	3168	
11	Dubois,Jean-Guy(M)	3168	
12	Beland,Brigitte(F)	3168	
13	Begin,Guylaine(F)	3174	
14	Begin,Jeanne(F)	3174	
15	Begin,Conrad(M)	3174	
16	Marcoux,Jocelyn(M)	3175	G8ZIN7
17	Marcoux,Rolland(M)	3175	
18	Marcoux,Cecile(F)	3175	
19	Marcoux,Wildy(M)	3175	
20	Marcoux,Jacynthe(F)	3175	
21	Falardeau,Cecile(F)	3183	
22	Falardeau,Jacques(M)	3183	
23	Falardeau,Pierre(M)	3183	
24	Bertrand-Soulard,Rejanne(F)	3187	
25	Soulard,Jean-Paul(M)	3187	
26	Kirouac,Helene(F)	3194	G8ZIN6
27	Kirouac,Pierre(M)	3194	
28	Kirouac,Simonne(F)	3194	
29	St-Arneault,Lucienne(F)	3195	G8ZIN7
30	St-Arneault,Rosaire(M)	3195	
31	St-Arneault-Bellemare,Celine(F)	3197	
32	St-Arneault,Louis(M)	3197	
33	Provencher,Richard(M)	3204	G8ZIN6
34	Provencher,Angeline(F)	3204	
35	Gauthier,Therese(F)	3205	G8ZIN7
36	Gauthier,Rene(M)	3205	
37	Lemire,Pierrette(F)	3207	
38	Champagne,Johane(F)	3213	
39	Pronovost,Jean(M)	3213	
40	Duval,Micheline(F)	3214	G8ZIN6
41	Duval-Gervais,Laurette(F)	3214	
42	Marcoux,Elise(F)	3215	G8ZIN7
43	Marcoux,François(M)	3215	
44	Young,Edgar(M)	3224	G8ZIN6
45	Young,Jeanne d'arc(F)	3224	
46	Chauvette,Cecile(F)	3225	G8ZIN7
47	Chauvette,Carole(F)	3225	
48	Chauvette,Roland(M)	3225	
49	Chauvette,Christiane(F)	3225	
50	Beaumier,Robert(M)	3234	G8ZIM6
51	Beaumier,Georgette(F)	3234	
52	Lafond,Lucien(M)	3235	G8ZIN7
53	Lafond,Yvette(F)	3235	
54	Lapolice,Pauline(F)	3247	
55	Lapolice,Henri-Paul(M)	3247	
	RUE Foucher		
56	Perreault,Luc(M)	3175	G8ZIM5
57	Perreault,André(M)	3175	
58	Perreault,Emilienne(F)	3175	
59	Perreault,Adélard(M)	3175	
60	Bergeron,Jules,(M)	3185	
61	Bergeron,Alice(F)	3185	
62	Véronneau,André(M)	3197	
63	Véronneau,Murielle(F)	3197	
64	St-Pierre,Roland(M)	3205	
65	St-Pierre,Yvette(F)	3205	
66	Huot,Michel(M)	3215	
67	Huot,Elodiane(F)	3215	
68	Beaubien,Lucille(F)	3225	
69	Rompré,Jean(M)	3235	
	RUE Papineau		
70	Gélinas,Omer(M)	3174	G8ZIP2
71	Gélinas,Anette(F)	3174	
72	Gélinas,Daniel(M)	3174	
73	Gélinas,Marc(M)	3174	
74	Gélinas, Claude(M)	3174	
75	Sylvain,Ethier(M)	3175	G8ZIP3
76	Leblanc,Suzanne(F)	3175	
77	Olivier,André(M)	3177	
78	Olivier,Solange(F)	3177	
79	Olivier,Daniel(M)	3177	
80	Olivier,Jean(M)	3177	
81	Mofatt,Thérèse(F)	3185	
82	Mofatt,Darlène(F)	3185	
83	Mofatt,Nancy(F) #4	3187	
84	Pépin,Serge(M)	3194	G8ZIP2
85	Pépin,Cécile(F)	3194	
86	Gélinas,Michel(M)	3196	
87	Gélinas-Houle,Linda(F)	3196	
88	Lachance,Fernand(M)	3204	
89	Huot,Liette(F)	3205	G8ZIP3
90	Dupont,André(M)	3206	G8ZIP2
91	Dupont-Lord,Thérèse(F)	3206	
92	Dupont,Pierre(M)	3206	
93	Dupont,Luc(M)	3206	
94	Huot-Falardeau,Fernande(F)	3207	G8ZIP3
95	Huot,Maurice(M)	3207	
96	Huot,Line(F)	3207	
97	Morinville,André(M)	3215	
98	Morinville,Doris(F)	3215	
99	Morinville,Yves(M)	3217	
100	Plante,Line(F)	3224	G8ZIP2
101	Plante,Emma(F)	3224	
102	Verville,Léo-Paul(M)	3225	G8ZIP3
103	Verville-Tourigny,Irène(F)	3225	
104	Plasse,Sylvie(F)	3234	G8ZIP2
105	Guay,Ruth(F)	3234	
106	Lussier,Yvan(M)	3234	
107	Héon,Louise(F)	3236	
108	Lafrenière,Jeannine(F)	3238	
	RUE Père Marquette		
109	Beauchemin,Daniel(M)	960	G8Z3M3
110	Beauchemin,Serge(M)	960	
111	Dionne,Juliette(F)	960	
112	Poirier,Normand(M)	960	
113	St-Clair,Mireille(F)	970	
114	Gélinas,Andrée(F)	972	
115	Gélinas,Paulette(F)	972	

RURAL/RURALE			electoral district/circonscription	URBAN/URBAINE		
N°	page		Trois-Rivières	N°	page	
	N°	of/de		86	N° 1	of/de 2
polling division section de vote			certified certifié signature(s)-enumerator(s) / signature(s)-recenseur(s)	polling division section de vote		

189371

F 303 **PRELIMINARY LIST OF ELECTORS**

ELECTIONS CANADA

LISTE PRÉLIMINAIRE DES ÉLECTEURS

8 5M-7-79

This list of qualified electors for the polling division number as set out below was prepared for use at the pending federal election from information obtained at the enumeration and has been certified by the signature(s) below as to completeness and correctness so far as is possible.

La présente constitue la liste des électeurs de la section de vote dont le numéro apparaît plus bas préparée en vue de l'élection fédérale en cours d'après les renseignements recueillis lors du recensement. Le(s) recenseur(s) y a(ont) apposé sa(leur) signature, affirmant que cette liste est aussi complète et exacte que possible.

N°				N°
116	Gélinas,Rosaire(M)	972	G8Z3M3	
117	Young,Rose(F)	976		
118	Tremblay,Yvonne(F)	976		
119	Gauvin,Alain(M)	984		
120	Martin,Roland(M)	986		
121	Martin,Lucie(F)	986		
122	Chevalier,Victorien(M)	1002	G8Z3M4	
123	Chevalier,Germaine(F)	1002		
124	Noel,Madeleine(F)	1002		
125	Chevalier,Nicole(F)	1002		
126	Fréchette,Hélène(F)	1004		
127	Fréchette,Jeannot(M)	1004		
128	Larivière,Sylvain(M) #3	1028		
129	Duhaime,Chantal(F) #3	1028		
130	Gélinas,François(M)	1034		
131	Gélinas,Roger(M)	1034		
132	Tourville,Thérèse(F)	1034		
133	Laganière,Gyslain(M)	1048		
134	St-Arnaud,Danielle(F)	1048		
135	Garceau,Patrice(M)	1056	G8Z3P7	
136	Garceau,Gisèle(F)	1056		
	RUE Viger			
137	Lemoine,Eric(M)	955	G8Z3P5	
138	Lemoine,Lucie(F)	955		
139	Lemoine,Pauline(F)	955		
140	Ballargeon,Isabelle(F)	955		
141	Bourassa,Bertha(F)	965		
142	Bourassa,Marcel(M)	965		
143	Lévesque,Yvette(F)	967		
144	Leclerc,Mario(M)	967		
145	Projean,Wilbrod(M)	975		
146	Projean,Alice(F)	975		
147	Projean,Alain(M)	975		
148	Projean,Guy(M)	975		
149	Leduc,Robert(M)	1025	G8Z3P6	
150	Leduc,Juliette(F)	1025		
151	Leduc,Lise(F)	1025		
152	Leduc,Claude(M)	1025		
153	Leduc,Jeanne(F)	1025		
154	Lemay,Jean(M)	1035		
155	Lemay,François(M)	1035		
156	Lemay,Rosaire(M)	1035		
157	Lemay,May(F)	1035		
158	Robert-St-Arnaud,Guy(M)	1045		
159	Landry,Bernard(M)	1045		
160	Lindsay,Gilles(M)	1045		
161	Girard,Ghislain(M)	1046	G8Z3P7	
162	Girard-Lefèbre,Jeannine(F)	1046		
163	Massicotte,Micheline(F)	1065	G8Z3P8	
164	Massicotte,Fernand(M)	1065		

Imprimerie Auger, Inc.
2830, ave St-Charles, Pointe-du-Lac, P.Q.

RURAL/RURALE			electoral district/circonscription	URBAN/URBAINE		
N°	page		Trois-Rivières	N° 86	page	
	N°	of/de			N° 2	of/de 2
polling division section de vote			certified certifié signature(s)-enumerator(s) / signature(s)-recenseur(s)	polling division section de vote		

189372

F 303 **PRELIMINARY LIST OF ELECTORS**

8 5M-7-79

ELECTIONS CANADA

LISTE PRÉLIMINAIRE DES ÉLECTEURS

This list of qualified electors for the polling division number as set out below was prepared for use at the pending federal election from information obtained at the enumeration and has been certified by the signature(s) below as to completeness and correctness so far as is possible.

La présente constitue la liste des électeurs de la section de vote dont le numéro apparaît plus bas préparée en vue de l'élection fédérale en cours d'après les renseignements recueillis lors du recensement. Le(s) recenseur(s) y a(ont) apposé sa(leur) signature, affirmant que cette liste est aussi complète et exacte que possible.

N°				
			DE BLOIS	
1	Dupont, Réjeanne	(F)	3170	G8Z 1R5
2	Dupont, Claude	(M)	3170	G8Z 1R5
3	Bellemare, Pauline	(F)	3175	G8Z 1R6
4	Allaire, Marcel	(M)	3175	G8Z 1R6
5	Bourassa, Pierre	(M)	3185	G8Z 1R6
6	Bourassa, Marc	(M)	3185	G8Z 1R6
7	Bellefeuille, Léon	(M)	3190	G8Z 1R5
8	Bellefeuille, Pauline	(F)	3190	G8Z 1R5
9	Bellefeuille, Louis	(M)	3190	G8Z 1R5
10	Michaud, Denise	(F)	3195	G8Z 1R6
11	Michaud, Réal	(M)	3195	G8Z 1R6
12	Verrette, Eliane	(F)	3200	G8Z 1R5
13	Verrette, Léopold	(M)	3200	G8Z 1R5
14	Marchand, Jean-Guy	(M)	3205	G8Z 1R6
15	Marchand, Yves	(M)	3205	G8Z 1R6
16	Beaumier, Florent	(M)	3210	G8Z 1R5
17	Beaumier, Lise	(F)	3210	G8Z 1R5
18	Beaumier, Manon	(F)	3210	G8Z 1R5
19	Beaumier, Céline	(F)	3210	G8Z 1R5
20	St-Yves, Denise	(F)	3220	G8Z 1R5
21	Dubord, Jacqueline	(F)	3220	G8Z 1R5
22	Bournival-Grenier Angelina	(F)	3230	G8Z 1R5
23	Bournival, Simon	(M)	3230	G8Z 1R5
24	Marchand, Jacqueline	(F)	3235	G8Z 1R6
25	Marchand, Pierre	(M)	3235	G8Z 1R6
26	Frigon, Gisèle	(F)	3240	G8Z 1R5
27	Frigon, Albert	(M)	3240	G8Z 1R5
28	Frigon, Josée	(F)	3240	G8Z 1R5
			DE COURVAL	
29	Landry, Thérèse	(F)	3180	G8Z 1S9
30	Dupont, Clément	(M)	3200	G8Z 1S9
31	Dupont, Yves	(M)	3200	" "
32	Dupont, Lucette	(F)	3200	" "
33	Dupont, Micheline	(F)	3200	" "
34	Marcotte, Hélène	(F)	3210	" "
35	Champoux, Denis	(M)	3210	" "
36	Jean, Yvon	(M)	3220	" "
37	Jean, Monique	(F)	3220	" "
38	Jean, Rénald	(M)	3220	" "
39	Clément, Jean-Paul	(M)	3230	" "
40	Clément, Alice	(F)	3230	" "
41	Clément, Manon	(F)	3230	" "
42	Clément, Lise	(F)	3230	" "
43	Gélinas, Hélène	(F)	3240	" "
				G8Z 1T1
44	Lyonnais, Louise	(F)	3250	" "
45	Lyonnais, Marc	(M)	3250	" "
46	Messier, Louis	(M)	3250	" "
47	Gagnon, Doris	(F)	3270 Appt:1	" "
48	Gagnon, Michel	(M)	Appt:1	" "
49	Poitras, Claude	(M)	Appt:2	" "
50	Quigley, Joyce	(F)	Appt:2	" "
51	Essiambre, Nathalie	(F)	3280	" "
52	Desprès, Marie	(F)	3280	" "
53	Bacon, Gilles	(M)	3290	" "
54	Baril, Jean	(M)	3300 Appt:1	" "

N°				
			3300	G8Z 1T1
55	Baril, Lise	(F)	Appt:1	" "
56	Baril, Luc	(M)	Appt:1	" "
57	Parent, Mario	(M)	Appt:2	" "
58	Parent, Ralph	(M)	Appt:2	" "
59	Parent, Raymonde	(F)	Appt:2	" "
60	Gagnon, Helma 3310	(F)	Appt:3	" "
61	Gagnon, Gilles 3310	(M)	Appt:4	" "
62	Savard, Micheline	(F)	3310 (appt:5)	
63	Labrecque, Louise	(F)	3320	" "
64	Labrecque, Jacqueline	(F)	3230	" "
65	Baril, Brigitte	(F)	3322	" "
66	Baril, Roméo	(M)	3322	" "
			3330	" "
67	Therrien, Christian	(M)	Appt:2	" "
68	Héroux, Rachel	(F)	Appt:2	" "
			3360	
69	Clément, Bibiane	(F)	Appt:1	" "
70	Dubois, Fernand	(M)	Appt:1	" "
71	Langlois, Sylvie	(F)	Appt:2	" "
72	Langlois, Rose B.	(F)	Appt:2	" "
73	Rouette, Jacques	(M)	Appt:3	" "
74	Rouette, Diane	(F)	Appt:3	" "
			HOUDE	
75	Bergeron, Rock	(M)	3150	G8Z 1R9
76	Gervais, Sylvie	(F)	3150	" "
77	Paulin, Marie-Paule	(F)	3170	" "
78	Paulin, Jean-Paul	(M)	3170	" "
79	Lemire, Monique	(F)	3175	G8Z 1S1
80	Lemire, Marc-André	(M)	3175	" "
81	L'Heureux, Paul	(M)	3185	" "
82	L'Heureux, Réjeanne	(F)	3185	" "
83	Pérusse, Monique	(F)	3190	G8Z 1R9
84	Soucy, Thérèse	(F)	3195	G8Z 1S1
85	Soucy, Francis G.	(M)	3195	" "
86	Gauthier, Jocelyne	(F)	3200	G8Z 1R9
87	Piché, Marc	(M)	3205	G8Z 1S1
88	Piché, Monique	(F)	3205	G8Z 1S1
89	Piché, Roger A.	(M)	3205	" "
90	Meunier, Solange	(F)	3210	G8Z 1R9
91	Meunier, Richard	(M)	3210	G8Z 1R9
92	Meunier, Jacques	(F)	3210	"
93	Gagnon, Lea	(F)	3215	G8Z 1S1
94	Gagnon, Roger	(M)	3215	G8Z 1S1
95	Gosselin, Marie	(F)	3220	G8Z 1R9
96	Gosselin, René	(M)	3220	G8Z 1R9
97	Gagnon, Georges	(M)	3225	G8Z 1S1
98	Gagnon Jeanine	(F)	3225	G8Z 1S1
99	Pelland, Jean	(M)	3235	" "
100	Pelland, Martine	(F)	3235	" "

RURAL/RURALE			electoral district/circonscription	URBAN/URBAINE		
N°	page		TROIS-RIVIÈRES	N° 87	page	
	N°	of/de			N° 1	of/de 1
polling division section de vote			certified certifié signature(s)-enumerator(s) / signature(s)-recenseur(s)	polling division section de vote		

F 303

8 5M-7-79

PRELIMINARY LIST OF ELECTORS

ELECTIONS CANADA

189373

LISTE PRÉLIMINAIRE DES ÉLECTEURS

This list of qualified electors for the polling division number as set out below was prepared for use at the pending federal election from information obtained at the enumeration and has been certified by the signature(s) below as to completeness and correctness so far as is possible.

La présente constitue la liste des électeurs de la section de vote dont le numéro apparaît plus bas préparée en vue de l'élection fédérale en cours d'après les renseignements recueillis lors du recensement. Le(s) recenseur(s) y a(ont) apposé s(a)leur) signature, affirmant que cette liste est aussi complète et exacte que possible.

N°				
	HOUDE			
101	Gélinas, Roger	(M)	3240	G8Z 1S9
102	Grenier, Mario	(M)	3245	G8z 1S1
103	Laperrière, André	(M)	3245	" "
104	Laperrière, Lise	(F)	3245	" "
105	Labbée, Charles	(M)	3255	" "
106	Labbée, Marcelle	(F)	3255	" "
107	Labbée, François	(M)	3255	" "
108	Labbée, Geneviève	(F)	3255	" "
109	Gour, Jean	(M)	3295	G8Z 1S4
110	Gour, Lucie	(F)	3295	" "
111	Henrichon, Elsie	(F)	3303	" "
112	Henrichon, Léo	(M)	3303	" "
113	Picard, Dany	(M)	3305	" "
114	Picard, Jeannette	(F)	3305	" "
115	Picard, Gaétan	(M)	3305	" "
116	Brouillard, Marcelle	(F)	3313	" "
117	Brouillard, Carole	(F)	3313	" "
118	Hamelin, Chantale	(F)	3315	" "
119	Hamelin, Sonia	(F)	3315	" "
120	Hamelin, Angèle	(F)	3315	" "
121	Hamelin, Jean	(M)	3315	" "
			3335	G8Z 1S4
122	Fillion, Manon	(F)	Appt:1	" "
123	Forcier, Lisette	(F)	Appt:1	" "
124	Lavallé, Céline	(F)	Appt:1	" "
125	Desrosiers, Sylvie	(F)	Appt:2	" "
126	Desrosiers, Christine	(F)	Appt:2	" "
127	Veillette, Micheline	(F)	Appt:2	" "
128	Allard, Nancy	(F)	Appt:2	" "
			3337	G8Z 1S4
129	Arseneault, Irène	(F)	Appt:1	" "
130	Arseneault, Jean-Paul	(M)	Appt:1	" "
			3355	G8Z 1S4
131	Vadeboncoeur, Elisabeth	(F)	Appt:3	" "
132	Elloitt, Renée	(F)	Appt:3	" "
133	Dolbec, Yves	(M)	Appt:4	" "
134	Hébert, Hélène	(F)	Appt:4	" "
135	Blais, Jacques	(M)	3385	G8Z 1S4
136	Blais, Eva	(F)	3385	" "
	MARGEURITE-BOURGEOIS			
137	Gagnon, Gilbert	(M)	1205	G8Z 3T3
138	Gagnon, Maurice	(M)	1205	" "
139	Gagnon, Marie-Jeanne	(F)	1205	" "
	PERE-MARQUETTE			
140	Bacon, Estelle	(F)	1076	G8Z 3M7
141	Bacon, Marguerite	(F)	1076	" "
142	Bacon, Lise	(F)	1076	" "
143	Gagnon, Marie-Ange	(F)	1086	" "
144	Gagnon, Jean-Pierre	(M)	1086	G8Z 3M7
145	Gagnon, Maurice	(M)	1086	" "
146	Gagnon, Sylvie	(F)	1086	" "
147	Gagné, Jean-Claude	(M)	1096	G8Z 3M8
148	Gagné, Blanche	(F)	1096	" "
149	Gagné, Gilles	(M)	1096	" "
150	L'Heureux, Cécile	(F)	1106	" "
151	L'Heureux, Jean-Paul	(M)	1106	" "
152	Proulx, Gaétan	(M)	1116	" "
153	Proulx, Daniel	(M)	1116	" "
154	Proulx, Cécile	(F)	1116	" "
			1150	G8Z 3N1
155	Duguay, Thérèse	(F)	Appt:5	" "
156	Grenier, Thérèse	(F)	Appt:5	" "
157	Jacob, Suzanne	(F)	Appt:7	" "
158	Auger, Robert	(M)	Appt:7	" "
159	Beaudoin, Marcel	(M)	Appt:8	" "
160	Beaudoin, Jeanine	(F)	Appt:8	" "
161	Lenneville, Loraine	(F)	Appt:9	" "
162	L'Heureux, Louise	(F)	Appt:10	" "
	PERE MARSOLET			
163	Boucher, Georges	(M)	1080	G8Z 3R1
164	Boucher, Louisette	(F)	1080	G8Z 3R1
165	Langevin, Réjean	(M)	1100	" "
166	Langevin, Pauline	(F)	1100	" "
167	Beauchemin, Rodrigue	(M)	1120	" "
168	Beauchemin, Gisèle	(F)	1120	" "
169	Beauchemin, Jean	(M)	1120	" "
170	Beauchemin, Nicole	(F)	1120	" "
171	Fortin, Paul-Emile	(M)	1125	G8Z 3R2
172	Fortin, Lise	(F)	1125	G8Z 3R2
173	Pintal, Gabrielle	(F)	1125	" "
174	Hardy, Sylvio	(M)	1135	" "
175	Hardy, Bibiane	(F)	1135	" "
176	Joubert, Linda	(F)	1135	" "
177	Cormier, Paul	(M)	1140	G8Z 3R1
178	Cormier, Rita	(F)	1140	" "
179	Cormier, Marie	(F)	1140	" "
180	Cinq-Mars, Huguette	(F)	1145	G8Z 3R2

RURAL/RURALE				URBAN/URBAINE
N°	page			N° 87
	N°	of/de		page N° 2 of/de 3
polling division / section de vote				polling division / section de vote

electoral district/circonscription: TROIS-RIVIÈRES

certified / certifié: signature(s)-enumerator(s) / signature(s)-recenseur(s): Alice Cangiano

189374

F 303 **PRELIMINARY LIST OF ELECTORS**

8 5M-7-79

ELECTIONS CANADA

LISTE PRÉLIMINAIRE DES ÉLECTEURS

This list of qualified electors for the polling division number as set out below was prepared for use at the pending federal election from information obtained at the enumeration and has been certified by the signature(s) below as to completeness and correctness so far as is possible.

La présente constitue la liste des électeurs de la section de vote dont le numéro apparaît plus bas préparée en vue de l'élection fédérale en cours d'après les renseignements recueillis lors du recensement. Le(s) recenseur(s) y a(ont) apposé sa(leur) signature, affirmant que cette liste est aussi complète et exacte que possible.

N°					N°
181	Cinq-Mars, Pierre	(M)	1145	G8Z 3R2	
		VIGER			
182	Mailhot, Bruno	(M)	1085	G8Z 3P8	
183	Mailhot, Clémence	(F)	1085	" "	
184	Bellemare, Cécile	(F)	1095	" "	
185	Bellemare, René	(M)	1095	" "	
		DE COURVAL			
186	Gélinas, Roger	(M)	3240	G8Z 1R9	
187	Pronovost, Jeanine	(F)	3330	G8Z 1T1	
188	Pronovost, Maurice	(M)	3330	G8Z 1T1	
189	Bégin, Angèle	(F)	3340	G8Z 1T1	
190	Bégin, Normand	(M)	3340	G8Z 1T1	

Imprimerie Auger, Inc.
2830, ave St-Charles, Pointe-du-Lac, P.Q.

RURAL/RURALE				URBAN/URBAINE
N°	page			N° 87
	N°	of/de		page N° 3 of/de 3
polling division / section de vote				polling division / section de vote

electoral district/circonscription: TROIS-RIVIÈRES

certified / certifié signature(s)-enumerator(s) / signature(s)-recenseur(s): Alain Cloutier — Alice Tourigny

189375

F 303 **PRELIMINARY LIST OF ELECTORS**

ELECTIONS CANADA

LISTE PRÉLIMINAIRE DES ÉLECTEURS

8.5M-7-79

This list of qualified electors for the polling division number as set out below was prepared for use at the pending federal election from information obtained at the enumeration and has been certified by the signature(s) below as to completeness and correctness so far as is possible.

La présente constitue la liste des électeurs de la section de vote dont le numéro apparaît plus bas préparée en vue de l'élection fédérale en cours d'après les renseignements recueillis lors du recensement. Le(s) recenseur(s) y a(ont) apposé sa(leur) signature, affirmant que cette liste est aussi complète et exacte que possible.

N°				
	CINQ-MARS			
1	Valade , Claudette	(F)	905	G8Z 3V3
2	Cloutier , Denis	(M)	907	"
3	Cloutier , Monique	(F)	907	"
4	Charpentier , Linda	(F)	915	"
5	Charpentier, Monique	(F)	915	"
6	Drolet , Daniel	(M)	917	"
7	Gingras , Hélène	(F)	917	"
8	Trudel , Jacques	(M)	925	"
9	Maltais, Lilas	(F)	935	"
10	Sauvageau , Marc	(M)	935	"
11	Damphousse , Hélène	(F)	937	"
12	Lévesque , Lyne	(F)	937	"
13	Gagnon , Renée	(F)	955	"
14	Olsen , Ralph	(M)	957	"
15	Olsen , Sonia	(F)	957	"
16	Olsen , Yolande	(F)	957	"
17	Marchand , Eloi	(M)	965	"
18	Marchand , Lucie	(F)	965	"
19	Michel , Gaétan	(M)	967	"
20	Michel , Lorraine	(F)	967	"
21	Charest , Jeanne	(F)	1045	"
22	Simoneau , Aimé	(M)	1045	"
23	Laflamme , Claude	(M)	1047	"
24	Laflamme , Jeannine	(F)	1047	"
25	Laflamme , Maurice	(M)	1047	"
26	Beaudet-Durand , Pauline	(F)	1055	"
27	Durand , Robert	(M)	1055	"
28	Beaudet , Gertrude	(F)	1057	"
29	Beaudet , Marcel	(M)	1057	"
30	Beaudet , Sylvie	(F)	1057	"
	rue FOUCHER			
31	McCarthy , Christine	(F)	3315	G8Z 1M7
32	McCarthy , Gisèle	(F)	3315	"
33	McCarthy , Lyne	(F)	3315	"
34	McCarthy , Patrice	(M)	3315	"
35	McCarthy , Robert	(M)	3315	"
36	Levasseur , Arthur apt. 2	(M)	3315	"
37	Levasseur , Blanche apt. 2	(F)	3315	"
38	Hébert , Françoise apt.7	(F)	3323	G8Z 1M8
39	Labarre , Jacques apt. 9	(M)	3323	"
40	Labarre , Michel apt. 9	(M)	3323	"
41	Bourbeau , Jhonny apt. 5	(M)	3335	"
42	Bourbeau , Lucie apt. 5	(F)	3335	"
43	Lavoie , France apt. 1	(F)	3349	"
44	Trudel , Roger apt. 1	(M)	3349	"
45	Gérard , Rosaire apt. 3	(M)	3349	"

N°				
	FOUCHER suite			
46	Raymond , Nicole apt.3	(F)	3349	G8Z 1M8
47	Lacerte , Adjutor apt. 6	(M)	3349	"
48	Pellerin , Yvonne apt. 6	(F)	3349	"
49	Pinard , Carmen B. apt. 7	(F)	3349	"
50	Baril , Fernande F. apt. 8	(F)	3349	"
51	Cormier , Ghislaine apt. 9	(F)	3349	"
52	Young , Richard	(M)	3355	"
53	Béchard , Mario	(M)	3357	"
54	Béchard , Murielle	(F)	3357	"
55	Béliveau , Camille	(M)	3365	"
56	St. Louis Béliveau, Thérèse		3365	"
57	Toupin , Renée	(F)	3367	"
	rue MARGUERITE BOURGEOIS			
58	Duval , François apt. 1	(M)	1000	G8Z 3S9
59	Duval . René apt. 1	(M)	1000	"
60	Duval , Yolande apt. 1	(F)	1000	"
61	Duval , Chantal apt. 2	(F)	1000	"
62	Duval , Jean Claude apt. 2	(M)	1000	"
63	Duval , Lise apt. 2	(F)	1000	"
64	Cantin , Gilles apt. 1	(M)	1010	"
65	Cantin , Ninette apt. 1	(F)	1010	"
66	Duval , Bruno apt. 2	(M)	1010	"
67	Duval , Rose apt. 2	(F)	1010	"
68	Cyrenne , Cécile	(F)	1016	"
69	Cyrenne , Dorice	(F)	1016	"
70	Cyrenne , Normand	(M)	1016	"
71	Plante , Lise apt. 3	(F)	1016	"
72	Brunet , Claude ,	(M)	1022	"
73	Brunet , Isabelle	(F)	1022	"
74	Brunet , Louis	(M)	1022	"
75	Brunet , Pauline	(F)	1022	"
76	Gravel , Anne	(F)	1030	"
77	Gravel , Ernest ,	(M)	1030	"
78	Gravel , Marcelle	(F)	1030	"
79	Gravel , Robert	(M)	1030	"
80	Gravel , Thérèse	(F)	1030	"
81	Ducharme , Danielle	(F)	1048	"

RURAL/RURALE			electoral district/circonscription	URBAN/URBAINE		
N°	page N°	of/de	Trois Rivières	N° 88	page N° 1	of/de 3
polling division section de vote			certified certifié Michel Gervais — signature(s)-enumerator(s) / signature(s)-recenseur(s)	polling division section de vote		

F 303

8 5M-7-79

PRELIMINARY LIST OF ELECTORS

ELECTIONS CANADA

LISTE PRÉLIMINAIRE DES ÉLECTEURS

189376

This list of qualified electors for the polling division number as set out below was prepared for use at the pending federal election from information obtained at the enumeration and has been certified by the signature(s) below as to completeness and correctness so far as is possible.

La présente constitue la liste des électeurs de la section de vote dont le numéro apparaît plus bas préparée en vue de l'élection fédérale en cours d'après les renseignements recueillis lors du recensement. Le(s) recenseur(s) y a(ont) apposé sa(leur) signature, affirmant que cette liste est aussi complète et exacte que possible.

N°			
	rue MARGUERITE BOURGEOIS suite		
82	Ducharme , François (M)	1048	G8Z 3S9
	rue PAPINEAU		
83	Fortier , Liette (F)	3254	G8Z 1P5
84	Fortier , Guylaine (F)	3256	"
85	Théberge , André (M)	3264	"
86	Théberge , François (M)	3264	"
87	Théberge , Louis (M)	3264	"
88	Théberge ,Thérèse (F)	3264	"
89	Périgord , Jeanette (F)	3269	" 1P6
90	Périgord, Jean Guy , (M)	3269	"
91	Dufresne , Lise J. (F)	3271	"
92	Dufresne , Mario (M)	3271	"
93	Dufresne , René (M)	3271	"
94	Lamy , Jean (M)	3274	" 1P5
95	Turcotte , Dorice (F)	3274	"
96	Cormier , Jeanne (F)	3275	1P6
97	Cormier , Robert (M)	3275	"
98	Turcotte , Pauline (F)	3276	1P5
99	Turcotte , Roger (M)	3276	"
100	Riopel , Reinelle (F)	3277	1P6
101	Roy , Mme (F)	3284	1P5
102	Roy , M. (M)	3284	"
103	Bruneau , Marie Rose (F)	3285	1P6
104	Bruneau , Thérèse (F)	3285	"
105	Labarre , Louise (F)	3286	1P5
106	Lavallée , Daniel (M)	3286	"
107	Blouin , Marc (M)	3287	1P6
108	Deschênes , Gaston (M)	3294	1P5
109	Deschenes , Rita (F)	3294	"
110	Bois , Mario (M)	3295	1P6
111	Boucher , Chantal (F)	3296	1P5
112	Boucher , Jacqueline (F)	3296	"
113	Boucher , Maurice (M)	3296	"
114	Boucher , Patricia (F)	3296	"
115	Boucher , Paul Emile (M)	3296	"
116	Bellemare, Richard (M)	3297	1P6
117	Bellemare, Mme (F)	3297	"
118	Loranger , Thérèse (F)	3304	1P5
119	Loranger , Yves (M)	3304	"
120	Loranger , Wilfrid (M)	3304	"
121	Paquin , Philippe (M)	3304	"
122	Périgord , André (M)	3305	1P6
123	Périgord , Daniel (M)	3305	"
124	Périgord , Madeleine (F)	3305	"
125	Périgord , Pierre (M)	3305	1P6
126	Campbell , Bernard (M)	3306	1P5
127	Jomphe , Annie (F)	3306	"
128	Burns , Kathleen (F)	3307	1P6
129	Matteau , René (M)	3307	"
130	Héroux , Marie (F)	3314	1p5
131	Jolin , Alphonse (M)	3316	1P5
132	Jolin , Marie Ange (F)	3316	"
133	Meunier , Lucienne (F)	3316	"
134	Fournier , Jean Claude (M)	3317	1P6
135	Fournier , Madeleine (F)	3317	"
136	Plante, Claudette (F)	3324	1P5

N°			
	rue Papineau suite		
137	Fournier , Michel (M)	3325	G8z 1P6
138	Fournier , Louise (F)	3325	" "
139	Pellerin , Christian (M)	3326	G8Z 1P5
140	Pellerin , Huguette (F)	3326	"
141	Huot , Francine (F)	3327	1P6
142	Tourigny , Michel (M)	3327	"
143	Asselin , Anne Marie (F)	3334	1P5
144	Asselin , Clément (M)	3334	"
145	Doyon , Jean (M)	3335	1P6
146	Berchman , Jocelyne (F)	3335	"
147	Marchand , Normand (M)	3336	1P5
148	Berchman , Noella (F)	3337	1P6
149	Berchman , Roger (M)	3337	1P6
150	Berchman , Suzanne (F)	3337	"
151	Rinfret , Gérard (M)	3344	1P5
152	Rinfret , Gilles (M)	3344	"
153	Rinfret , Hélène (F)	3344	"
154	Lesage , Anne Marie (F)	3345	1P6
155	Lesage , Jean Rock (M)	3345	"
156	Lesage ,Michel (M)	3345	"
157	Lesage , Pierre (M)	3345	"
158	Chamberland , Ella (F)	3346	1P5
159	Chamberland , Patrick (M)	3346	"
160	Chamberland , Pauline (F)	3346	"
161	Robert , Claudette (F)	3347	1P6
162	Zonato , Marcel (M)	3347	"
163	Audy , Hélène (F)	3355	"
164	Montplaisir , Johanne (F)	3355	"
165	Thibeault , Alain (M)	3355	"
166	Lefebvre , Myrianne (F)	3356	1P5
167	Grenier , Rose Aimée (F)	3357	1P6
168	Grenier , Serge (M)	3357	"
169	Béland , Rosaire (M)	3357	"
170	Lupien , Louis (M)	3365	"
171	Lupien , Thérèse (F)	3365	"
172	Montembeau , France (F)	3367	"
	rue PROVENCHER		
173	Ducharme , Colette (F)	3235	G8z 1N2
174	Tourigny , Marie (F)	3235	"
175	Allard , Jeanne D'Arc (F)	3235	"
176	Babineau , Jacqueline (F) apt. 4	3300	" 1N3
177	Lavoie , Gabrielle (F) apt. 4	3300	"
178	Cloutier , Bernadette (F) apt. 4	3300	"
179	Cloutier ,Lucienne (F) apt.4	3300	"
180	Hogue , Brigitte (F) apt. 4	3300	"
181	Abran , Marie Reine, (F)	3300	"

RURAL/RURALE			electoral district/circonscription	URBAN/URBAINE		
N°	page		TROIS-RIVIERES	N°	page	
	N°	of/de		88	N° 2	of/de 3
polling division section de vote			certified certifié Michel Gervais — signature(s)-enumerator(s) / signature(s)-recenseur(s) Lacasse	polling division section de vote		

189377

F 303 **PRELIMINARY LIST OF ELECTORS**

8 5M-7-79

ELECTIONS CANADA

LISTE PRÉLIMINAIRE DES ÉLECTEURS

This list of qualified electors for the polling division number as set out below was prepared for use at the pending federal election from information obtained at the enumeration and has been certified by the signature(s) below as to completeness and correctness so far as is possible.

La présente constitue la liste des électeurs de la section de vote dont le numéro apparaît plus bas préparée en vue de l'élection fédérale en cours d'après les renseignements recueillis lors du recensement. Le(s) recenseur(s) y a(ont) apposé sa(leur) signature, affirmant que cette liste est aussi complète et exacte que possible.

rue PROVENCHER suite

N°				
182	Babin Lavoie , Thérèse (F)	3300	G8Z	1N3
183	Guérin , Germaine (F)	3300	"	"
184	Richard, Eliane (F)	3300	"	
185	Fiset,Lucette (F)	3300	"	
186	Courchesne, Gaston (M) apt. 5	3300	"	
187	Jourdain , Odette (F) apt. 5	3300	"	
188	Héon , Lucie (F) apt. 3	3300	"	
189	Roux , Marjolaine (F) apt. 6 A	3310	"	
190	Boudreau ,Diane (F) apt. 6 A	3310	"	
191	Schelling , Colette (F)	3314	"	
192	Bettez , Suzanne (F)	3315	"	1N2
193	Trudel , Patrick (M)	3316	"	1N3
194	Trudel , Andrée (F)	3316	"	"
195	Ducharme , Josée (F)	3317	"	1N2
196	Ducharme , Andrée (F)	3317	"	"
197	Ducharme , Marcel (M)	3317		"
198	Garceau , Jean Marie (M)	3324		1N3
199	Garceau , Thérèse (F)	3324		"
200	Garceau , Guy (M)	3324		"
201	Ramsay , Lise (F)	3325		1N2
202	Ramsay , Germain (M)	3325		"
203	Bourdages , Marcelle (F)	3326		1N3
204	Bourdages , Jean Marie (M)	3326		"
205	Bourdages , Louisette (F)	3326		"
206	Dorion , Jeannine (F)	3327		1N2
207	Cloutier , André (M)	3334		1N3
208	Cloutier , Renée (F)	3334		"
209	Trottier , Fidélia B. (F)	3335		1N2
210	Trottier , Roger (M)	3335		"
211	Cloutier , Jean Marc (M)	3336		1N3
212	Cloutier , Lucien (M)	3336		"
213	Cloutier , Raymond (M)	3336		"
214	Bourque , Jean (M)	3337		1N2
215	Bourque , Nicole (F)	3337		"
216	Després , Jeannine (F)	3344		1N3
217	Landry , Gérald (M)	3345		1N2
218	Landry . Alice (F)	3345		"
219	Ménard , Robert (M)	3347		"
220	Grenier , André (M)	3354		1N3
221	Grenier , Nicholas ,(M)	3354		"
222	Lacerte , Danielle (F)	3354		"
223	Massicotte , Marie Andrée	3355		1N2
224	Massicotte , Johanne (F)	3355		"
225	Element , Rosemary (F)	3356		1N3
226	Element , Cyrille (M)	3356		"
227	Element , Patricia (F)	3356		"
228	Abbott , Jean Pierre (M)	3357		1N2
229	Abbott , Alice (F)	3357		"
230	Abbott , Debbie (F)	3357		"
231	Element , Pearl , (F)	3364		1N3
232	Gélinas , Guy (M)	3364		1N3
233	Cadieux , Eugénie (F)	3365		1N2
234	Durand , Léo (M)	3365		1N2
235	Durand , Daniel (M)	3365		"

rue PROVENCHER suite

N°				
236	Durand , Lucienne (F)	3365	G8Z	1N2
237	Bergeron , Raymonde (F)	3366	"	1N3
238	Bergeron , Jacques (M)	3366	"	"
239	Durand , Irêne (F)	3367	"	1N2

Imprimerie Auger, Inc.
2830, ave St-Charles, Pointe-du-Lac, P.Q.

RURAL/RURALE			electoral district/circonscription	URBAN/URBAINE		
N°	page N°	of/de	Trois Rivières	N° 88	page N° 3	of/de 5
polling division section de vote			certified certifié Michel Gervais	signature(s)-enumerator(s) / signature(s)-recenseur(s)	polling division section de vote	

189378

F 303 **PRELIMINARY LIST OF ELECTORS**

8 5M-7-79

ELECTIONS CANADA

LISTE PRÉLIMINAIRE DES ÉLECTEURS

This list of qualified electors for the polling division number as set out below was prepared for use at the pending federal election from information obtained at the enumeration and has been certified by the signature(s) below as to completeness and correctness so far as is possible.

La présente constitue la liste des électeurs de la section de vote dont le numéro apparaît plus bas préparée en vue de l'élection fédérale en cours d'après les renseignements recueillis lors du recensement. Le(s) recenseur(s) y a(ont) apposé sa(leur) signature, affirmant que cette liste est aussi complète et exacte que possible.

N°			
	René Kimber-G8Z 1P9		
1	Dubord, Nicole(f)	1110	app. 1
2	Béliveau, Praxède(f)	1110	app. 2
3	Béliveau, Béatrice(f)	1110	app. 2
4	Bordeleau, Hélène(f)	1110	app. 3
5	Lacoursière, Blanche(f)	1110	app. 4
6	Geoffroy, Susanne(f)	1120	app. 1
7	Garon, Michelle(f)	1120	app. 2
8	Thibeault, Pierre Paul(m)	1120	app. 3
9	Bornais, Henri-Paul(m)	1120	app. 4
10	Pratte, Carole(f)	1130	app. 4
11	Lacoursière, Marie(f)	1130	app. 1
12	Levasseur, Julienne(f)	1130	
13	Guévin, Hélène(f)	1140	app. 2
14	Dupuis, Guylaine(f)	1140	app. 3
15	Dupuis, Gisèle(f)	1140	app. 3
16	Parent, Octavie(f)	1140	app. 4
17	Brousseau, Denis(m)	1140	app. 1
18	Boucher, Jeanine(f)	1140	app. 1
	René Kimber-G8Z 1R1		
19	Garceau, Fernande(f)	3240	
20	Garceau, François(m)	3240	
21	Garceau, Guy(m)	3240	
22	Garceau, Josée(f)	3240	
23	Sylvain, Jeanine(f)	3250	
24	Sylvain, Diane(f)	3250	
25	DeGranmond, René(m)	3258	
26	Gnech, Sylvie(f)	3258	
27	Carignan, Rita(f)	3260	
28	Carignan, Lucien(m)	3260	
29	Clermont, Ginette(f)	3268	
30	Clermont, Denis(m)	3268	
31	Forget, Pauline(f)	3270	
32	Bélanger, Ronald(m)	3270	
	René Kimber-G8Z 1R2		
33	Deschênes, Donald(m)	3271	
34	Perreault, Roger(m)	3273	
35	Perreault, Thérèse(f)	3273	
36	Perreault, Marie-Josée(f)	3273	
37	Perreault, Alain(m)	3273	
38	Lemoine, Claude(m)	3275	
	René Kimber-G8Z 1R1		
39	Millaire, Marie(f)	3278	
40	Millaire, Brian(m)	3278	
41	Masse, Serge(m)	3280	
42	Jacob, Ghyslaine(f)	3280	
43	Isabelle, Yves(m)	3288	
44	Dupont, Diane(f)	3288	
45	Dupéré-Tremblay, Johanne(f)	3290	
46	Tremblay, Jean-Marc(m)	3290	
	René Kimber-G8Z 1R2		
47	St-Jean, Diane(f)	3291	
	René Kimber-G8Z 1R1		
48	DeLafontaine, Réal(m)	3298	
	René Kimber-G8Z 1R2		
49	Lefebvre, Lise(f)	3315	
50	Christoferson, Denis(m)	3315	
	Houde-G8Z 1S2		
51	Béliveau, Danielle(f)	3230	
52	Béliveau, Christian(m)	3230	
53	Béliveau, Dolorèse(f)	3230	
54	Béliveau, Bruno(m)	3230	

N°			
	Houde-G8Z 1S3		
55	Michaud, Robert(m)	3250	app. 1
56	Michaud, Christiane(f)	3250	app. 1
57	Gélinas, Florence(f)	3250	app. 2
58	Brien Lucienne(f)	3250	app. 3
59	Mongrain, Pauline(f)	3258	
60	Mongrain, Hélène(f)	3258	
61	Mongrain, Jean(m)	3258	
62	Diamond, François(m)	3258	
63	Masson, Michel(m)	3258	
64	Masson, Guy(m)	3258	
65	Marchand, Claude(m)	3260	
66	Marchand, Gisèle(f)	3260	
67	Adam, André(m)	3268	
68	Desjardins, Isabelle(f)	3270	
69	Desjardins, André(m)	3270	
70	Cristoni, Carmen(f)	3278	
71	Cristoni, Giuseppe(f)	3278	
72	Hinse-Cristoni, Michèle(f)	3280	
73	Cristoni, Carlo(m)	3280	
	Houde-G8Z 1S5		
74	Corbin, Laurette(f)	3356	app. 1
75	Dupont, Yolande(f)	3356	app. 2
76	Hubert, Gérard(m)	3356	app. 3
77	Hubert, Gérard(f)	3356	app. 3
78	Dontigny, Simone(f)	3356	app. 4
79	Mackay, Alice(f)	3358	app. 2
80	Cummings, Benoit(m)	3358	app. 4
81	Cormier, Jocelyne(f)	3358	app. 4
82	Arseneault, Ginette(f)	3360	app. 1
83	Villemure, Aline(f)	3360	app. 2
84	Nadeau, Roger(m)	3360	app. 3
85	Nadeau, Thérèse(f)	3360	app. 3
86	Boisclair, Pierrette(f)	3360	app. 4
87	Tremblay, Oscar(m)	3362	app. 1
88	Tremblay, Clara(f)	3362	app. 2
89	Villemure, Bernadette(f)	3362	app. 2
90	Vincent, Alice(f)	3362	app. 3
91	Trudel, Pauline(f)	3362	app. 3
92	Villemure, Réjean(m)	3362	app. 4
93	Villemure, Denis(m)	3362	app. 4
94	Trudel, Yvonne(f)	3365	app. 2
95	Ryan, Marguerite(f)	3366	app. 1
96	Godin, Alice(f)	3366	app. 3
97	Boisvert, Nicole(f)	3368	app. 2
98	Bourassa, Jean-Yves(m)	3370	app. 3
99	Garcia, Lourdes(f)	3370	app. 3
100	Leblanc, Alain(m)	3370	app. 4
101	Lafrenière, Jeanine(f)	3372	app. 1
102	Carignan, Carole(f)	3372	app. 2
103	Vigneault, Denis(m)	3372	app. 4
	Papineau-G8Z 1P4		
104	Gauthier, Luc(m)	3243A	
105	Desrosiers, Claude(m)	3243	
106	Déry, Linda(f)	3243	
107	Ayotte, Jean-Pierre(m)	3249	app. 1
108	Gélinas, Huguette(f)	3249	
109	Turner, Henri(m)	3255	app. A
110	Dubois, Raymonde(f)	3255	app. A
111	Roy, Marcel(m)	3255	app. B
112	Bouffard, Fleur-Ange(f)	3255	
113	Pinsonneault, Johanne(f)	3255	
114	Bouffard, Lionel(m)	3255	

RURAL/RURALE			electoral district/circonscription	URBAN/URBAINE		
N°	page		Trois-Rivières Métropolitain	N° 89	page	
	N°	of/de			N° 1	of/de 2
polling division section de vote			certified certifié signature(s)-enumerator(s) / signature(s)-recenseur(s)	polling division section de vote		

189379

F 303 **PRELIMINARY LIST OF ELECTORS**

8 5M-7-79

ELECTIONS CANADA

LISTE PRÉLIMINAIRE DES ÉLECTEURS

This list of qualified electors for the polling division number as set out below was prepared for use at the pending federal election from information obtained at the enumeration and has been certified by the signature(s) below as to completeness and correctness so far as is possible.

La présente constitue la liste des électeurs de la section de vote dont le numéro apparaît plus bas préparée en vue de l'élection fédérale en cours d'après les renseignements recueillis lors du recensement. Le(s) recenseur(s) y a(ont) apposé sa(leur) signature, affirmant que cette liste est aussi complète et exacte que possible.

N°			
	Papineau-G8Z 1P4		
115	Bouffard, Carole(f)	3255	
116	Bouffard, Serge(m)	3255	
117	Allaire, Michel(m)	3259	app. 6
118	Allaire, Aline(f)	3259	app. 6
119	Hudon, Nathalie(f)	3259	app. 7
120	Quessy, Lucie(f)	3259	app. 8
121	Bourassa, liliane(f)	3259	app. 11
122	Bastarache, Ginette(f)	3263	app. 1
123	Leboeuf, René(m)	3263	app. 2
124	Gervais, Georgette(f)	3263	app. 2
125	Gervais, Patrick(m)	3263	app. 2
126	Gervais, Martin(m)	3263	app. 2
127	Gervais, Michel(m)	3263	app. 2
128	Gervais, Guy(m)	3263	app. 2
129	Boutet, Christine(f)	3263	app. 3
130	Boutet, Jean(m)	3263	app. 3
131	Boucher, Jacques(m)	3263	app. 4
132	Trahan, Rose(f)	3263	app. 4
133	Carrier, Marie(f)	3263	app. 5
134	Bastarache, Pierre(m)	3263	app. 5
135	Gingras, Danielle(f)	3263	app. 6
136	Gagnon, Francine(f)	3265	app. A
137	Ricard, Jacques(m)	3265	app. B
	Viger-G8Z 3P9		
138	Bélanger, Yvon(m)	1080	
139	Bélanger, Diane(f)	1080	
	Marguerite Bourgeois G8Z 3T2		
140	Robinson, James(m)	1075	
141	Carpentier, Renée(f)	1075	
142	Godin, André(m)	1075	
143	Godin, Julie(f)	1075	
144	Proulx, Hélène(f)	1085	app. 1
145	Proulx, Lionel(m)	1085	app. 1
146	Paillé, Micheline(f)	1085	app. 2
147	Paillé, Anne-Marie(f)	1085	app. 2
148	Groleau, Janne(f)	1105	app. 1
149	Turcotte, Anna(f)	1105	app. 2
150	Lafrenière, Marie(f)	1105	app. 3
151	Fortin, Rose(f)	1105	app. 4
152	Godin, Hélène(f)	1115	app. 1
153	Arcand, Thérèse(f)	1115	app. 2
154	Bertrand, Susanne(f)	1125	app. 1
155	Boudreault, Josée(f)	1125	app. 3
156	Marcotte, Jocelyn(m)	1125	app. 3
157	Rousseau, Thérèse(f)	1125	app. 4
158	Guimond, Denise(f)	1135	app. 1
159	Descoteaux, Berthe(f)	1135	app. 2
160	Scott, Simone(f)	1135	app. 4
	Cinq-Mars-G8Z 3V4		
161	Sévigny, Yvon(m)	1150	app. 7
162	Sévigny, Christiane(f)	1150	app. 7
163	Leboeuf, Pierrette(f)	1150	app. 9
164	Leboeuf, Jean-Pierre(m)	1150	app. 9
165	Backer, Thérèse(f)	1150	app. 10
166	Backer, Catherine(f)	1150	app. 10
167	Dubé, Edna(f)	1150	app. 14
168	Hamelin, Angèle(f)	1150	app. 16
169	Rousseau, Mireille(f)	1150	app. 17
170	Bourassa, Juliette(f)	1150	app. 18
171	Berthiaume, Céline(f)	1150	app. 23

N°			
	Boul. des Récollets G8Z 3X3		
172	Alarie, André(m)	1135	app. 4
173	Hamelin, Isabelle(f)	1135	app. 5
174	Fournier, Gaston(m)	1135	app. 6

Imprimerie Auger, Inc.
2830, ave St-Charles, Pointe-du-Lac, P.Q.

RURAL/RURALE			electoral district/circonscription	URBAN/URBAINE		
N°	page N°	of/de	Trois-Rivières Métropolitain	N°	page N°	of/de
				89	2	2
polling division section de vote			certified certifié signature(s)-enumerator(s) / signature(s)-recenseur(s) Mme Florent LeBlanc Mme Florence Levasseur	polling division section de vote		

189380

F 303 **PRELIMINARY LIST OF ELECTORS**

ELECTIONS CANADA

LISTE PRÉLIMINAIRE DES ÉLECTEURS

8 5M-7 79

This list of qualified electors for the polling division number as set out below was prepared for use at the pending federal election from information obtained at the enumeration and has been certified by the signature(s) below as to completeness and correctness so far as is possible.

La présente constitue la liste des électeurs de la section de vote dont le numéro apparaît plus bas préparée en vue de l'élection fédérale en cours d'après les renseignements recueillis lors du recensement. Le(s) recenseur(s) y a(ont) apposé sa(leur) signature, affirmant que cette liste est aussi complète et exacte que possible.

N°			
	1025 DES CHATAIGNIERS		G8Y 2J8
1	Bécotte, Lise (F)	App. 2	
2	Bécotte, Reynald (M)	App. 3	
3	Bourassa, Thérèse (F)	App. 3	
4	Bécotte, Denis, Francine (F)	App. 4	
5	Bécotte, Claude (M)	App. 5	
6	Labarre, France (F)	App. 5	
7	Rouette, Lucie (F)	App. 6	
	1030 DES CHATAIGNIERS		G8Y 2J7
8	Beauséjour, Gaétan (M)	A	
9	Beauséjour, Lucie (F)	A	
10	Grondin, Jacqueline (F)	B	
	DES CHATAIGNIERS		
11	Raymond, Alain (M)	1035	G8Y 2J8
12	Raymond, Jean-Paul (M)	1035	G8Y 2J8
13	Raymond, Paula (F)	1035	G8Y 2J8
14	Raymond, Sylvie (F)	1035	G8Y 2J8
15	Denis, Gemma (F)	1037	G8Y 2J8
16	Harnois, Guylaine (F)	1045	G8Y 2J8
17	Harnois, Jeannine (F)	1045	G8Y 2J8
18	Harnois, Wilfrid (M)	1045	G8Y 2J8
19	Harnois, Jean-Guy (M)	1047	G8Y 2J8
20	Harnois, Paul-Emile (M)	1047	G8Y 2J8
21	Sauvageau, Alain (M)	1048	G8Y 2J7
22	Sauvageau, Rita (F)	1048	G8Y 2J7
23	Courey, Adeline (F)	1050	G8Y 2J7
24	Nassif, Anne-Louise (F)	1050	G8Y 2J7
25	Nassif, Denise (F)	1050	G8Y 2J7
26	Nassif, Sam (M)	1050	G8Y 2J7
27	Côté, Bruno (M)	1055	G8Y 2J8
28	St-Pierre, Marcel (M)	1055	G8Y 2J8
29	Daviau, Céline (F)	1055	G8Y 2J8
30	Daviau, Diane (F)	1055	G8Y 2J8
31	Daviau, Josée (F)	1055	G8Y 2J8
32	Daviau, Mariette (F)	1055	G8Y 2J8
33	Daviau, Michelle (F)	1055	G8Y 2J8
34	Houde, Alain (M)	1057	G8Y 2J8
35	Parent, Josette (F)	1057	G8Y 2J8
36	Lafontaine, Pauline (F)	1075	G8Y 2J8
37	Lafontaine, René (M)	1075	G8Y 2J8
38	Lafontaine, René jr (M)	1075	G8Y 2J8
39	Bradley, Georges (M)	1077	G8Y 2J8
40	Bradley, Thérèse (F)	1077	G8Y 2J8
	DES ERABLES		
41	Normand, René (M)	3605	G8Y 1G6
42	Normand, Simonne (F)	3605	G8Y 1G6
43	Rocheleau, Irène (F)	3607	G8Y 1G6
44	Mc Lellan, Baril, Jean (M)	3617	G8Y 1G6
45	Baril, Marie-Paul (F)	3617	G8Y 1G6
	3665 DES ERABLES		G8Y 1G6
46	Boumansour, Guy (M)	App. 1	
47	Boumansour, Thérèse (M)	App. 1	
48	Grimard, Colette (F)	App. 2	
49	Grimard, Marie-Chantal (F)	App. 2	
	DES ERABLES		
50	Verville, Madeleine (F)	3685	G8Y 1G6
51	Verville, Nicole (F)	3685	G8Y 1G6
52	Raymond, Alain (M)	3705	G8Y 1G8
53	Raymond, Armand (M)	3705	G8Y 1G8
54	Raymond, Claude (M)	3705	G8Y 1G8
55	Raymond, Gisèle (F)	3705	G8Y 1G8
56	Lesieur, Michel (M)	3715	G8Y 1G8
57	Caumartin, Lucille (F)	3725	G8Y 1G8
	Gendron,		
	DES SAULES		
58	Finlay, Cécile (F)	920	G8Y 2K5
59	Finlay, Frédérick (M)	920	G8Y 2K5
60	Brousseau, Marthe (F)	930	G8Y 2K5
61	Champoux, Jean-Jacques (M)	930	G8Y 2K5
62	Chandonnet, Jean-Paul (M)	940	G8Y 2K5
63	Martel, Gérard (M)	950	G8Y 2K5
64	Martel, Hélène (F)	950	G8Y 2K5
65	Martel, Marie (F)	950	G8Y 2K5
66	Houde, Raymond (M)	960	G8Y 2K5
67	Houde, Yolande (F)	960	G8Y 2K5
68	Bellemare, Gilles (M)	970	G8Y 2K5
69	Bellemare, Hélène (F)	970	G8Y 2K5
70	Bellemare, Pierrette (F)	970	G8Y 2K5
71	Tremblay, Gisèle (F)	980	G8Y 2K5
72	Tremblay, Nelson (M)	980	G8Y 2K5
73	Gaudet, André (M)	990	G8Y 2K5
74	Gaudet, Hélène (F)	990	G8Y 2K5
75	Couture, Maxime (M)	1000	G8Y 2K5
76	Bauthier, Josette (F)	1010	G8Y 2K5
77	Bauthier, Max (M)	1010	G8Y 2K5
78	Parent, Alain (M)	1020	G8Y 2K5
79	Parent, Jacques (M)	1020	G8Y 2K5
80	Parent, Michelle (F)	1020	G8Y 2K5
81	Parent, Pierrette (F)	1020	G8Y 2K5
82	Noreau, Alain (M)	1025	G8Y 2K6
83	Gauthier, Fernand (M)	1035	G8Y 2K6
84	Tessier, Ginette (F)	1035	G8Y 2K6
	1045 DES SAULES		G8Y 2K6
85	Doucet, Andrée (F)	App. 3	
86	Doucet, Christian (M)	App. 3	
87	Doucet, François (M)	App. 3	
88	Doucet, Roger (M)	App. 3	
89	Lamy, Arthur (M)	App. 5	
90	Lamy, Yvette (F)	App. 5	
	1055 DES SAULES		G8Y 2K6
91	Lamy, Jean-René (M)	App. 1	
92	Lamy, Thérèse (F)	App. 1	
93	Manseau, Gilles (M)	App. 2	
94	Manseau, Louise (F)	App. 2	
95	Harnois, Gilles (M)	App. 3	

RURAL/RURALE			electoral district/circonscription	URBAN/URBAINE		
N°	page		TROIS-RIVIÈRES	N°	page	
	N°	of/de		90	N° 1	of/de 3
polling division / section de vote			certified / certifié signature(s)-enumerator(s) / signature(s)-recenseur(s) Rolande Lafrenière / Francis Parent	polling division / section de vote		

189381

F 303 **PRELIMINARY LIST OF ELECTORS**

8 5M-7-79

ELECTIONS CANADA

LISTE PRÉLIMINAIRE DES ÉLECTEURS

This list of qualified electors for the polling division number as set out below was prepared for use at the pending federal election from information obtained at the enumeration and has been certified by the signature(s) below as to completeness and correctness so far as is possible.

La présente constitue la liste des électeurs de la section de vote dont le numéro apparaît plus bas préparée en vue de l'élection fédérale en cours d'après les renseignements recueillis lors du recensement. Le(s) recenseur(s) y a(ont) apposé sa(leur) signature, affirmant que cette liste est aussi complète et exacte que possible.

N°			
	1055 DES SAULES		G8Y 2K6
96	Ouellette, Céline (F)	App. 3	
97	Bruneau, Onil (M)	App. 4	
98	Rabouin, Michelle (F)	App. 4	
99	Beaulieu, Judith (F)	App. 5	
100	Forget, Daniel (M)	App. 5	
101	Desbiens, Lise (F)	App. 6	
	DES SAULES		
102	Berthiaume, Gilles (M)	1060	G8Y 2K7
103	Berthiaume, Irène (F)	1060	G8Y 2K7
104	Desrosiers, Yves (M)	1065	G8Y 2K6
105	Lamy, Diane (F)	1065	G8Y 2K6
106	Lacoursière, Josette (F)	1067	G8Y 2K6
107	Poirier, Léo (M)	1070	G8Y 2K7
108	Poirier, Nathalie (F)	1070	G8Y 2K7
109	Poirier, Pauline (F)	1070	G8Y 2K7
	DES HETRES		
110	Ratelle, Alain (M)	3650	G8Y 1L4
111	Ratelle, Lucie (F)	3650	G8Y 1L4
112	Roberge, Marc (M)	3650	G8Y 1L4
113	Bacon, Joseph D. (M)	3651	G8Y 1L5
114	Daneault, Christian (M)	3661	G8Y 1L5
115	Daneault, Réal (M)	3661	G8Y 1L5
116	Dusseault, Gisèle (F)	3670	G8Y 1L4
117	Dusseault, Jean-Marc (M)	3670	G8Y 1L4
118	Dusseault, Linda (F)	3670	G8Y 1L4
119	Pothier, Bertrand (M)	3671	G8Y 1L5
120	Pothier, Germaine (F)	3671	G8Y 1L5
121	Gosselin, J. Arthur (M)	3681	G8Y 1L5
122	Gosselin, Michel (M)	3681	G8Y 1L5
123	Gosselin, Suzanne (F)	3681	G8Y 1L5
	DES MELEZES		
124	Boileau, Jean (M)	921	G8Y 2M6
125	Boileau, Pauline (F)	921	G8Y 2M6
126	Boileau, Stéphane (M)	921	G8Y 2M6
127	Boileau, Vincent (M)	921	G8Y 2M6
128	Boutet, Michel (M)	931	G8Y 2M6
129	Ethier, Louise (F)	931	G8Y 2M6
130	Héon, Denise (F)	941	G8Y 2M6
131	Héon, Jules (M)	941	G8Y 2M6
132	Héon, Sylvie (F)	941	G8Y 2M6
133	Boisvert, Carmen (F)	951	G8Y 2M6
	Poisson,		
134	Poisson, Julie (F)	951	G8Y 2M6
135	Poisson, Michel (M)	951	G8Y 2M6
136	Leblanc, François (M)	961	G8Y 2M6
137	Leblanc, Gaby (F)	961	G8Y 2M6
138	Leblanc, Pierrette (F)	961	G8Y 2M6
139	Leblanc, Roger (M)	961	G8Y 2M6
140	Fortin, Réal (M)	971	G8Y 2M6
141	Fortin, Rita (F)	971	G8Y 2M6
142	Lafrenière, Adrienne (F)	981	G8Y 2M6
143	Lafrenière, Paul (M)	981	G8Y 2M6
144	Gagnon, Jean-François (M)	991	G8Y 2M6
145	Gagnon, Marie-Paule (F)	991	G8Y 2M6
146	Proulx, Michel (M)	991	G8Y 2M6
147	Gagnon, Odette (F)	991	G8Y 2M6
	Proulx,		
148	Teasdale, Marie (F)	1011	G8Y 2M6
149	Teasdale, Thérèse (F)	1011	G8Y 2M6
150	Crête, Gaston (M)	1021	G8Y 2M6
151	Major, Lorette (F)	1021	G8Y 2M6
152	Lebrun, Hervé (M)	1035	G8Y 2M8
153	Lebrun, Jeannine (F)	1035	G8Y 2M8
154	Lebrun, Maryse (F)	1035	G8Y 2M8
155	Lebrun, Sylvie (F)	1035	G8Y 2M8
156	Dessureault, Solange(F)	1055	G8Y 2M8
	Lacroix,		
	1030 DES TILLEULS		G8Y 1L3
157	Boisvert, Monique (F)	A	
158	Deshaies, Julie (F)	B	
159	Grandmaison, Guy (M)	B	
	3600 FOUCHER		G8Y 1K9
160	Godin, Benjamin (M)	App. 1	
161	Godin, Fernande (F)	App. 1	
162	Ricard, Françoise (F)	App. 2	
	3620 FOUCHER		G8Y 1K9
163	Levesque, Nicole	App. 1	
164	Proulx, Gaétan	App. 1	
165	Couture, Diane	App. 1	
166	Couture, Normand	App. 1	
	3630 FOUCHER		G8Y 1K9
167	René, Fernand	App. 2	
168	René, Nicole	App. 2	
	3640 FOUCHER		G8Y 1K9
169	Dufresne, Cécile	App. 1	
170	Breeze, Marguerite	App. 2	
	3660 FOUCHER		G8Y 1K9
171	Cloutier, Claire	App. 1	
172	Duchesne, Raymond	App. 2	
173	Chouinard, Daniel	App. 2	
174	Chouinard, Murielle	App. 2	
	3680 FOUCHER		G8Y 1K9
175	Baril, Béatrice	App. 1	
176	Baril, Alphonse	App. 1	
	PAPINEAU		
177	Lauzière, Andrée (F)	3620	G8Y 1N6
178	Lauzière, Denis (M)	3620	G8Y 1N6
179	Lauzière, Jeanne (F)	3620	G8Y 1N6
180	Bussière, Clarice (M)	3630	G8Y 1N6
181	Bussière, Roland (M)	3630	G8Y 1N6

RURAL/RURALE				URBAN/URBAINE		
N°	page N°	of/de	electoral district/circonscription: TROIS-RIVIÈRES	N°	page N°	of/de
			certified / certifié — signature(s)-enumerator(s) / signature(s)-recenseur(s): Roland Lapenière, Francis Parent	90	2	3
polling division / section de vote				polling division / section de vote		

189382

F 303 **PRELIMINARY LIST OF ELECTORS**

8 5M-7-79

ELECTIONS CANADA

LISTE PRÉLIMINAIRE DES ÉLECTEURS

This list of qualified electors for the polling division number as set out below was prepared for use at the pending federal election from information obtained at the enumeration and has been certified by the signature(s) below as to completeness and correctness so far as is possible.

La présente constitue la liste des électeurs de la section de vote dont le numéro apparaît plus bas préparée en vue de l'élection fédérale en cours d'après les renseignements recueillis lors du recensement. Le(s) recenseur(s) y a(ont) apposé sa(leur) signature, affirmant que cette liste est aussi complète et exacte que possible.

N°			
	PAPINEAU		
182	Parent, André (M)	3630	G8Y 1N6
183	Parent, Francis (M)	3630	G8Y 1N6
184	Parent, Hortense (F)	3630	G8Y 1N6
	3640 PAPINEAU		G8Y 1N6
185	Hivon, Johanne (F)	App. 1	
186	Lambert, Michel (M)	App. 1	
187	Bergeron, Ginette (F)	App. 2	
188	Dubé, Céline (F)	App. 3	
189	Laroche, Gilles (M)	App. 3	
	PAPINEAU		
190	Gilbert, Fernand (M)	3650	G8Y 1N8
191	Gilbert, Martial (M)	3650	G8Y 1N8
192	Gilbert, Nicole (F)	3650	G8Y 1N8
193	Gilbert, Yves (M)	3650	G8Y 1N8
194	Dugré, Jeannine (F)	3660	G8Y 1N8
195	Lafond, Jacques (M)	3670	G8Y 1N8
196	Lafond, André (M)	3670	G8Y 1N8
197	Boyer, Marie-Francine (F)	3670	G8Y 1N8
	Lafond,		
198	Lafond, Pierre (M)	3670	G8Y 1N8
199	Beaudry, Dessaulles	3680	G8Y 1N8
200	Beaudry, Simone (F)	3680	G8Y 1N8
201	Bourque, Rose Aimée (F)	3690	G8Y 1N8
202	Hiller, Cyril D. (M)	3690	G8Y 1N8
203	Hiller, Jeanne (F)	3690	G8Y 1N8

Imprimerie Auger, Inc.
2830, ave St-Charles, Pointe-du-Lac, P.Q.

RURAL/RURALE			electoral district/circonscription	URBAN/URBAINE		
N°	page		TROIS-RIVIÈRES	N°	page	
	N°	of/de		90	N° 3	of/de 3
polling division section de vote			certified certifié signature(s)-enumerator(s) / signature(s)-recenseur(s) Rolande Lafrenière / Francis Parent	polling division section de vote		

F 303 **PRELIMINARY LIST OF ELECTORS**

8 5M-7-79

ELECTIONS CANADA

LISTE PRÉLIMINAIRE DES ÉLECTEURS

189383

This list of qualified electors for the polling division number as set out below was prepared for use at the pending federal election from information obtained at the enumeration and has been certified by the signature(s) below as to completeness and correctness so far as is possible.

La présente constitue la liste des électeurs de la section de vote dont le numéro apparaît plus bas préparée en vue de l'élection fédérale en cours d'après les renseignements recueillis lors du recensement. Le(s) recenseur(s) y a(ont) apposé sa(leur) signature, affirmant que cette liste est aussi complète et exacte que possible.

N°			
	Des Bouleaux.		
1	Pazdernik Mary (F)	925	G8Y1K1
2	Pazdernik LeRoy (M)	925	
3	Verrette Diane (F)	1025	G8Y1K2
4	Verrette Marie (F)	1025	
5	Verrette Léo (M)	1025	
6	Verrette Stephen (M)	1025	
7	Verrette Yvon (M)	1025	
8	DeFoy Lorraine (F)	1035	
9	Gonthier Joseph Benoit(M)	1045	
10	Gonthier Jeannine (F)	1045	
11	Gonthier Isabelle (F)	1045	
12	Ouellette Alain (M)	1055	
13	Hubert Gilles (M)	1055	
14	Lampron Carmen (F)	1055	
15	Coté Michel (M)	1065	
16	Coté Rosaire (M)	1065	
17	Coté Gilberte (F)	1065	
	Des Chênes.		
18	Poirier Yvon (M)	1020	G8Y2P6
19	Poirier Madeleine (F)	1020	
20	Poirier Louise (F)	1020	
21	Poirier Suzanne (F)	1020	
22	Lavergne Rosario (M)	1050	
23	Lavergne Pierre (M)	1050	
24	Lavergne Thérèse (F)	1050	
25	Klimov Alexis (M)	1051	G8Y2P7
26	Klimov Anne (F)	1051	
27	Klimov Claude (F)	1051	
	Des Cyprès.		
28	Harnois Michel (M)	3900	G8Y2R8
29	Harnois Nicole (F)	3900	
30	Harnois Diane (F)	3920	
31	Patterson Suzanne (F)	3940	
32	Patterson Laura (F)	3940	
33	Patterson William (M)	3940	
34	Gervais Alain.(M)	3960	
35	Gervais Fernande (F)	3960	
36	Gervais Marcel (M)	3960	
	Des Erables.		
37	Delage Jeanne d'Arc (F)	3781	G8Y1H1
38	Delage Michel (M)	3781	
39	Trottier Gaétan (M)	3791	
40	Trottier Lucille (F)	3791	G8Y1H1
41	Lemaire Lucille (F)	3801	
42	Thompson Pierre (M)	3801	
43	Thompson Maurice (M)	3801	
44	Pépéléa Tibériu (M)	3821	G8Y1H2
45	Pépéléa Valentin (M)	3821	
46	Pépéléa Ana (F)	3821	
47	Rocheleau Danielle (F)	3831	
48	Rocheleau André (M)	3831	
49	Fortier Laurette (F)	3841	
50	Fortier Jean Paul (M)	3841	
51	Lafontaine Ghislaine(F)	3861	G8Y1H4
52	Marchildon Colette (F)	3861	
53	Marchildon Jacques (M)	3861	
54	Pellerin Madeleine (F)	3871	
55	Pellerin Léon (M)	3871	
56	Caron Yvonne (F)	3881	
57	Caron Rolland (M)	3881	
58	Robbins Pierre (M)	3891	
59	Gauthier Laurence (F)	3901	
60	Gauthier Jean (M)	3901	G8Y1H4
61	Bourassa Anna (F)	3911	
62	Pilon Gail (M)	3921	
63	Pilon Carmel (F)	3921	
64	Pilon Georges (M)	3921	
65	Cloutier Marcelle (F)	3931	
66	Cloutier René (M)	3931	
67	Bordeleau Mastai (M)	3941	
68	Bordeleau Gilberte (F)	3941	
69	Lefebvre Gisèle (F)	3961	
70	Trodechaud Normand (M)	3961	
	Des Hêtres.		
71	Craig Nancy (F)	3781	G8Y1L6
72	Craig David (M)	3781	
73	Bonneville Diane (F)	3791	
74	Bonneville Patrick (M)	3791	
75	Charette Lucienne (F)	3801	
76	Charette Georges E. (M)	3801	
77	Rebello Alfred (M)	3811	
78	Rebello Louise (F)	3811	
79	Aubry Gladys (F)	3821	
80	Aubry Jean Marie (M)	3821	
81	Bérubé Deschênes Christine(F)	3831	
82	Deschênes Michel (M)	3831	
83	Demers Alain (M)	3841	
84	Demers Jean Noel (M)	3841	
85	Demers Rita (F)	3841	
86	Grenier Renald (M)	3881	G8Y1L8
87	Paquette Denise (F)	3881	
88	Coutu Raymonde (F)	3891	
89	Jacquelin Pierre (M)	3891	
90	Hélie P.Sylvie (F)	3901	
91	Hélie Jean (M)	3901	
92	Pelletier Henri (M)	3901	
93	Pelletier Thérèse (F)	3901	
94	Thiffault Ginette (F)	3911	
95	Thiffault Fernando (M)	3911	
96	Brousseau Michelle (F)	3921	
97	Hivon Gisèle (F)	3921	
98	Beaulieu Florent (M)	3921	
	Des Mélèzes.		
99	Schellenberg Dagmar (F)	910	G8Y2M5
100	Leblanc Fernande (F)	920	
101	Ferschke Raymond.(M)	930	
102	Boulanger Audiana (F)	930	
103	McHugh John (M)	940	
104	McHugh Marguerite (F)	940	
105	Blanchette Lucie (F)	1000	G8Y2M7
106	Blanchette Louise (F)	1000	
107	Blanchette Conrad (M)	1000	
108	Charest Corona (F)	1010	
109	Charest Roland (M)	1010	
110	Carrier Maurice (M)	1020	
111	Vachon Carrier Isabelle(F)	1020	
112	Carrier Myriam (F)	1020	
113	Jérome Martin (M)	1050	G8Y2M9
114	Jérome J. Renald (M)	1050	
115	Jérome Francois (F)	1050	

RURAL/RURALE — N° — page — N° — of/de — polling division / section de vote

electoral district/circonscription: Trois-Rivières.

URBAN/URBAINE — N° 91 — page — N° 1 — of/de 2 — polling division / section de vote

certified / certifié — signature(s)-enumerator(s) / signature(s)-recenseur(s)

189384

F 303 **PRELIMINARY LIST OF ELECTORS**

8 5M-7-79

ELECTIONS CANADA

LISTE PRÉLIMINAIRE DES ÉLECTEURS

This list of qualified electors for the polling division number as set out below was prepared for use at the pending federal election from information obtained at the enumeration and has been certified by the signature(s) below as to completeness and correctness so far as is possible.

La présente constitue la liste des électeurs de la section de vote dont le numéro apparaît plus bas préparée en vue de l'élection fédérale en cours d'après les renseignements recueillis lors du recensement. Le(s) recenseur(s) y a(ont) apposé sa(leur) signature, affirmant que cette liste est aussi complète et exacte que possible.

N°			
	Des Ormes.		
116	Valcourt Rachel (F)	910	G8Y2P4
117	Cyrenne Camil (M)	910	
118	Leclerc Roger (M)	911	G8Y2P5
119	Leclerc Claire (F)	911	
120	Leclerc Renée (F)	911	
121	Grenier Paul (M)	920	G8Y2P4
122	Grenier Monique (F)	920	
123	Allard Jacqueline (F)	921	G8Y2P5
124	Allard Armand (M)	921	
125	Guilbert Colette (F)	930	G8Y2P4
126	Guilbert Roméo (M)	930	
127	Vandal Maurice (M)	931	G8Y2P5
128	Vandal Lucie (F)	931	
129	Normandin Hélène (F)	931	
130	Garant Marthe (F)	940	G8Y2P4
131	Garant Gérard (M)	940	
132	Brahic Gérard (M)	950	
133	Brahic Louise (F)	950	
134	Blais René (M)	951	G8Y2P5
135	Blais Michel (M)	951	
136	Blais Yves (M)	951	
137	Blais Monique (F)	951	
138	Nolet Martel Fernande(F)	960	G8Y2P4
139	Nolet Pierre (M)	960	
140	Bigué Raymond (M)	970	
141	Bigué Madeleine (F)	970	
142	Poliquin Benjamin (M)	980	
143	Poliquin Jeanne Mance (F)	980	
144	Poliquin Suzanne (F)	980	
145	Poliquin Guy (M)	980	
146	Bergeron Diane (F)	990	
147	Lajoie René (M)	990	
148	Chorel Gertrude (F)	1000	
149	Chorel Jean (M)	1000	
150	Chorel Denis (M)	1000	
151	Dostaler Madeleine (F)	1010	
152	Villemure Jacques (M)	1010	
153	Dostaler Pierre (M)	1010	
154	Dostaler Hélène (F)	1010	
155	Bazin Lucien (M)	1010	
	Des Plaines.		
156	Tousignant Hélène (F)	910	G8Y1G3
157	Boileau Michel (M)	910	
158	Raymond Michel (M)	911	G8Y1G4
159	Raymond Lise F. (F)	911	G8Y1G4
160	Milot Thérèse (F)	920	G8Y1G3
161	Milot Jean. (M)	920	
162	Valois Paul (M)	921	G8Y1G4
163	Valois Micheline (F)	921	
164	Deschênes Richard (M)	931	
165	Deschênes ReineBlanche (F)	931	
166	Mathieu MArcelle (F)	941	
167	Mathieu Irénée (M)	941	
168	Paillé Marcel (M)	3880	G8Y1G3
169	Paillé Lorraine (F)	3880	
170	Paillé Guylaine (F)	3880	
171	Paillé Carole (F)	3880	
172	Gaudette Louise (F)	3890	
173	Gaudette Gisèle (F)	3890	
174	Gaudette Jean Guy (M)	3890	
175	Gaudette Michel (M)	3890	
176	Bertrand Jean (M)	3891	G8Y1G4
177	Bertrand B.Pierrette.(F)	3891	G8Y1G4
178	Coughlin James (M)	3900	G8Y1G3
179	Coughlin Anne (F)	3900	
180	Coughlin Gérald (M)	3900	
181	Grondin Gaétan (M)	3901	G8Y1G4
182	Grondin Cécile (F)	3901	
183	Michaud Léola (F)	3910	G8Y1G3
184	Desaulniers Jacques (M)	3911	G8Y1G4
185	Desaulniers Albert (M)	3911	
186	Desaulniers Jeanne (F)	3911	
187	Normandin Nellie (F)	3920	G8Y1G3
188	Normandin Maurice (M)	3920	
189	Shoiry Joseph (M)	3921	G8Y1G4
190	Shoiry Mérianne (F)	3921	
191	Doyon Rita M. (F)	3930	G8Y1G3
192	Wouters Andrée. (F)	3931	G8Y1G4
193	Wilkin Claude (M)	3940	G8Y1G3
194	Wilkin Alain (M)	3940	
195	Wilkin Raymonde (F)	3940	
196	Wilkin Hervé (M)	3940	
197	Poliquin Georgette (F)	3941	G8Y1G4
198	Poliquin Charles (M)	3941	
199	Martel Pauline (F)	3960	G8Y1G3
	Papineau.		
200	Boisclair Guy (M)	3790	G8Y1N9
201	Boisclair Yvette (F)	3790	
202	Marsh Roger (M)	3800	
203	Marsh Francoise (F)	3800	
204	Marsh Larry (M)	3800	
205	Marsh Cathy (F)	3800	
206	Lord Benoit (M)	3810	
207	Lord Marcouiller Thérèse(F)	3810	
208	Lord Réjean (M)	3810	
209	Lord Alain (M)	3810	
210	Cloutier Yolande (F)	3820	
211	Cloutier Maurice (M)	3820	
212	Rouette Lucille (F)	3830	
213	Rouette Jacques (M)	3830	
214	Black Rosa (F)	3890	G8Y1P1
215	Harnois Florence (F)	3900	
216	Harnois Denis (M)	3900	
217	Ricard Suzanne (F)	3910	
218	Ricard André (M)	3910	
219	Ricard Raoul (F)	3910	
220	Marchand Gisèle (F)	3920	
221	Marchand Guy (M)	3920	
222	Marchand Alain (M)	3920	
223	Hébert T. Thérèse. (F)	3970	G8Y1P2
224	Hébert Sylva (M)	3970	

Imprimerie Auger, Inc.
2830, ave St-Charles, Pointe-du-Lac, P.Q.

RURAL/RURALE				electoral district/circonscription	URBAN/URBAINE		
N°	page			Trois-Rivières.	N° 91	page	
	N°	of/de				N° 2	of/de 2
polling division section de vote				signature(s) enumerator(s) / signature(s) recenseur(s)	polling division section de vote		
certified certifié							

189385

F 303 **PRELIMINARY LIST OF ELECTORS**

8 5M-7-79

ELECTIONS CANADA

LISTE PRÉLIMINAIRE DES ÉLECTEURS

This list of qualified electors for the polling division number as set out below was prepared for use at the pending federal election from information obtained at the enumeration and has been certified by the signature(s) below as to completeness and correctness so far as is possible.

La présente constitue la liste des électeurs de la section de vote dont le numéro apparaît plus bas préparée en vue de l'élection fédérale en cours d'après les renseignements recueillis lors du recensement. Le(s) recenseur(s) y a(ont) apposé sa(leur) signature, affirmant que cette liste est aussi complète et exacte que possible.

N°			
	Des Bouleaux (rue)		
1	Paquin René (m)	805	G8Y 1J9
2	Paquin Thérèse (f)	805	" "
3	Paquin Anne-Marie (f)	805	" "
4	Paquin Chantal (f)	805	" "
5	Hould Roland (m)	815	" "
6	Hould Marie-Jeanne (f)	"	" "
7	Germain Lorne (m)	825	" "
8	Germain Gloria (f)	825	" "
9	Germain Lori (f)	825	" "
10	Bellemare Philippe (m)	835	" "
11	Bellemare Germaine (f)	835	" "
12	Tousignant André (m)	845	" "
13	Tousignant Laurette (f)	"	" "
	Des Cèdres (rue)		
14	Badeaux Paul (m)	790	G8Y 2P8
15	Badeaux Lorraine (f)	790	" "
16	Badeaux Lucie (f)	790	" "
17	Paré Paul (m)	800	" "
18	Paré Carmen (f)	800	" "
19	Paré Jean (m)	800	" "
20	St-Arneault Roland (m)	810	" "
21	Maillé René (m)	820	" "
22	Maillé Juliette (f)	820	" "
23	Maillé Marc André (m)	820	" "
24	Bourgeois Léon (m)	830	" "
25	Bourgeois Huguette (f)	830	" "
	Des Erables (rue)		
26	Tourigny Fernand (m)	3700	G8Y 1G7
27	Tourigny Lise (f)	3700	" "
28	Loranger Philippe (m)	3710	" "
29	Lapolice Léo (m)	3720	" "
30	Lapolice Clémence (f)	3720	" "
31	Marchand Manon (f)	3720	" "
32	Marchand Sylvie (f)	3720	" "
33	Piché Monique (f)	3720	" "
34	Bouchard Paul (m)	3730	" "
35	Bouchard Aurore (f)	3730	" "
36	Bouchard Pearl (f)	3730	" "
37	Côté Marcellin (m)	3780	G8Y 1G9
38	Côté Jeanne (f)	3780	" "
39	Lefebvre Roland (m)	3790	" "
40	Lefebvre Cécile (f)	3790	" "
41	Martin Robert (m)	3800	" "
42	Martin Jacqueline (f)	3800	" "
43	Demers Raymond (m)	3810	" "
44	Demers Lise (f)	3810	" "
45	Martel Yvette (f)	3820	" "
46	Martel François (m)	3820	" "
47	Martel Cathy (f)	3820	" "
48	Olscamp Florian (m)	3830	" "
49	Olscamp Françoise (f)	3830	" "
50	Fex Louis (m)	3840	" "
51	Fex Hélène (f)	3840	" "
52	Fex Denis (m)	3840	" "
53	Fex François (m)	3840	" "
54	Perreault Gérard (m)	3860	G8Y 1H3
55	Perreault Huguette (f)	3860	" "

N°			
	Des Erables (rue)		
56	Perreault Nathalie (f)	3860	G8Y 1H3
*57	Oscarson Nils S. (m)	3870	" "
59	Courchesne Cléo (m)	3880	" "
60	Courchesne Lise (f)	3880	" "
61	Blanchet Jean-Marc (m)	3890	" "
62	Blanchet Anne (f)	3890	" "
63	Massicotte Benoit (m)	3900	" "
64	Massicotte Claire (f)	3900	" "
65	Dugré Claude (m)	3910	" "
66	Dugré Mariette (f)	3910	" "
67	Champagne Jean (m)	3940	G8Y 1H5
68	Champagne Gilberte (f)	3940	" "
69	Champagne Jean-Christian	"	" "
70	Desruisseaux Rhéa	3940	" "
71	Mathieu Jean-Jacques (m)	3950	" "
72	Mathieu Thérèse (f)	3950	" "
73	Mathieu Hélène (f)	3950	" "
	Des Frênes (rue)		
74	Plourde Adrien (m)	675	G8Y 1E2
75	Plourde Blanche (f)	675	" "
76	Allard Anna (f)	685	" "
77	Allard Micheline (f)	685	" "
78	Toutant André (m)	695	" "
79	Toutant Pauline (f)	695	" "
80	Toutant Martin (m)	695	" "
81	Durand Laurier (m)	725	" "
82	Durand Camille (f)	725	" "
83	Durand Claude (f)	725	" "
84	Carignan Jules (m)	730	G8Y 1E3
85	Carignan Thérèse (f)	730	" "
86	Carignan Marie-Josée (f)	"	" "
87	Giroux Jean Marcel (m)	795	G8Y 1E2
88	Giroux Jeanne Marcelle	795	" "
89	Robillard Angéline (f)	795	" "
90	Desaulniers Gilles (m)	815	" "
91	Desaulniers M-Paule (f)	815	" "
92	Paquet Jean-Paul (m)	820	G8Y 1E3
93	Tessier Liliane (f)	820	" "
94	Giguère Paul (m)	825	G8Y 1E2
95	Giguère Nicole (f)	825	" "
96	Giguère François (m)	825	" "
97	Boudreau Yvon (m)	835	" "
98	Boudreau Francine (f)	835	" "
99	Leclerc Normand (m)	840	G8Y 1E3
100	Brochu Sylvie (f)	840	" "
101	Marchand René (m)	845	G8Y 1E2
102	Lamarre Pierre (m)	855	" "
	Laviolette (boul)		
103	Duclos Jocelyne (f)	3711	G8Y 1E8
104	Laplante Bernard (m)	3721	" "
105	Laplante Nicole (f)	3721	" "
106	Dontigny André (m)	3721B	" "
107	Proulx Louisette (f)	3721B	" "
108	Déziel Réal (m)	3731	" "
109	Déziel Pauline (f)	3731	" "
110	Boulay Claude (m)	3781	G8Y 1E9
111	Boulay Claire (f)	3781	" "
112	Boulay Martine (f)	3781	" "

RURAL/RURALE			electoral district/circonscription	URBAN/URBAINE		
N°	page		TROIS-RIVIERES	N° 92	page N° 1	of/de 3
	N°	of/de	certified certifié / signature(s)-enumerator(s) / signature(s)-recenseur(s)			
polling division section de vote				polling division section de vote		

F 303

8 5M-7-79

PRELIMINARY LIST OF ELECTORS

ELECTIONS CANADA

189386

LISTE PRÉLIMINAIRE DES ÉLECTEURS

This list of qualified electors for the polling division number as set out below was prepared for use at the pending federal election from information obtained at the enumeration and has been certified by the signature(s) below as to completeness and correctness so far as is possible.

La présente constitue la liste des électeurs de la section de vote dont le numéro apparaît plus bas préparée en vue de l'élection fédérale en cours d'après les renseignements recueillis lors du recensement. Le(s) recenseur(s) y a(ont) apposé sa(leur) signature, affirmant que cette liste est aussi complète et exacte que possible.

N°				
	Laviolette (boul)			
113	Ouellet Lucien A. (m)	3801	G8Y	1E9
114	Ouellet Claire (f)	3801	"	"
115	Ouellet M-Suzanne (f)	3801	"	"
116	Painchaud Ange-Albert (m)	3821	"	"
117	Painchaud Thérèse (f)	3821	"	"
118	Painchaud Denis (m)	3821	"	"
119	Bouillé Marcel (m)	3841	"	"
120	Bouillé Gertrude (f)	3841	"	"
121	Lauzière Serge (m)	3861	"	"
122	Lauzière Madeleine (f)	3861	"	"
	Des Mélèzes (rue)			
123	Bournival Lucille (f)	651	G8Y	2M1
124	Dionne Léo Paul (m)	661	"	"
125	Bordeleau Colette (f)	661	"	"
126	Lang Alexandre (m)	670	G8Y	2M2
127	Lang Lilian (f)	670	"	"
128	Pothier Gisèle (f)	671	G8Y	2M1
129	Pothier Alain (m)	671	"	"
130	Martel Marianne (f)	680	G8Y	2M2
131	Martel Madeleine (f)	680	"	"
132	Bergeron Laurent (m)	700	G8Y	2M3
133	Bergeron Jane-Ann (f)	700	"	"
134	Bergeron Louise (f)	700	"	"
135	Marchildon Madeleine (f)	701	G8Y	2M4
136	Chenevert Pierre (m)	710	G8Y	2M3
137	Chenevert Thérèse (f)	710	"	"
138	Tousignant Guy (m)	711	G8Y	2M4
139	Tousignant Yolande (f)	711	"	"
140	Tousignant Suzanne (f)	711	"	"
141	Tousignant Michèle (f)	711	"	"
142	Despins Pierre (m)	720	G8Y	2M3
143	Despins Pierrette (f)	720	"	"
144	Lanneville Antonio (m)	721	G8Y	2M4
145	Lanneville Carmen (f)	721	"	"
146	Lanneville Manon (f)	721	"	"
147	Leblanc Jacques (m)	730	G8Y	2M3
148	Leblanc Annette (f)	730	G8Y	2M3
149	Drolet Jean-Baptiste (m)	731	G8Y	2M4
150	Drolet Angèle (f)	731	"	"
151	Baril Henri-Paul (m)	740	G8Y	2M3
152	Baril Huguette (f)	740	"	"
153	Baril Jean-Pierre (m)	740	"	"
154	Cloutier René (m)	741	G8Y	2M4
155	Fournier Lucie (f)	741	"	"
156	Lefebvre Richard (m)	750	G8Y	2M3
157	Lefebvre Pauline (f)	750	"	"
158	Lefebvre Marie-Josée (f)	750	"	"
159	Asselin Antoine (m)	751	G8Y	2M4
160	Asselin Louise (f)	751	"	"
	Nérée-Beauchemin (rue)			
161	Morissette Roger (m)	3751	G8Y	1C3
162	Morissette Violette (f)	3751	"	"
163	Morissette Yves (m)	3751	"	"
164	Morissette Johanne (f)	3751	"	"
165	Morissette Ethel (f)	3751	"	"
166	Parenteau René (m)	3761	"	"
167	Parenteau Denise (f)	3761	"	"
168	Ducharme Yvon (m)	3781	"	"
169	Ducharme Thérèse (f)	3781	"	"

N°				
	Nérée-Beauchemin (rue)			
170	Laflamme Lucien (m)	3801	G8Y	1C3
171	Laflamme Pauline (f)	3801	"	"
172	Laflamme Pierre (m)	3801	"	"
173	Parent Louey (m)	3821	"	"
174	Parent Denise (f)	3821	"	"
175	Parent Marc (m)	3821	"	"
176	Parent François (m)	3821	"	"
177	Gagnon Jean-Charles (m)	3841	"	"
178	Gagnon Cécile (f)	3841	"	"
179	Leboeuf Michel (m)	3861	"	"
180	Leboeuf Jeannine (f)	3861	"	"
181	Poliquin Jean-Marc (m)	3925	G8Y	1C5
182	Poliquin Renée (f)	3925	"	"
183	Lambert Stanley (m)	3935	"	"
184	Lambert Jacqueline (f)	3935	"	"
185	Pellerin Emile (m)	3955	"	"
186	Pellerin Gisèle (f)	3955	"	"
187	Frenette Emilien (m)	3955	"	"
188	Corriveau Jean-Claude	3995	G8Y	1C6
189	Corriveau Claudette (f)	"	"	"
190	Corriveau Pascal (m)	3995	"	"
	Des Peupliers (rue)			
191	Gélinas Yvonne (f)	700	G8Y	2P2
192	Jacob Louis (m)	710	"	"
193	Hamelin Danielle (f)	710	"	"
194	Beaudoin Pierre (m)	711	G8Y	2P3
195	Beaudoin Jeanne (f)	711	"	"
196	Beaudoin Michel (m)	711	"	"
197	Beaudoin Lise (f)	711	"	"
198	Veillet Michel (m)	720	G8Y	2P2
199	Veillet Aline (f)	720	"	"
200	St-Arnaud André (m)	721	G8Y	2P3
201	St-Arnaud Marthe (f)	721	"	"
202	St-Arnaud Alain (m)	721	"	"
203	Soumis François (m)	731	"	"
204	Soumis Rolande (f)	731	"	"
205	Soumis Renée (f)	731	"	"
206	Soumis Ginette (f)	731	"	"
207	Albert Jean (m)	741	"	"
208	Albert Françoise (f)	741	"	"
209	Albert J-François (m)	741	"	"
210	Albert René (m)	741	"	"
211	Lamy Jean-Paul (m)	751	"	"
212	Lamy Liette (f)	751	"	"
213	Lamy Jean (m)	751	"	"
	Des Plaines (rue)			
214	Couture Maurice (m)	750	G8Y	1G1
215	Couture Suzanne (f)	750	"	"
216	Couture Jocelyne (f)	750	"	"
217	Gobeil Rita (f)	755	G8Y	1G2
218	Vézina Henri (m)	760	G8Y	1G1
219	Vézina Suzanne (f)	760	"	"
220	Vézina Bernard (m)	760	"	"
221	Vézina Louis (m)	760	"	"
222	Dugré Jean-Pierre (m)	765	G8Y	1G2
223	Dugré Pierrette (f)	765	"	"
224	Dugré Danielle (f)	765	"	"
225	Panneton Henri-Goerges	770	G8Y	1G1
226	Panneton Denise (f)	770	"	"

RURAL/RURALE			electoral district/circonscription	URBAN/URBAINE		
N°	page		TROIS-RIVIERES	N°	page	
	N°	of/de		92	N° 2	of/de 3
polling division / section de vote			certified / certifié — signature(s)-enumerator(s) / signature(s)-recenseur(s)	polling division / section de vote		

189387

F 303 **PRELIMINARY LIST OF ELECTORS**

8 5M-7-79

ELECTIONS CANADA

LISTE PRÉLIMINAIRE DES ÉLECTEURS

This list of qualified electors for the polling division number as set out below was prepared for use at the pending federal election from information obtained at the enumeration and has been certified by the signature(s) below as to completeness and correctness so far as is possible.

La présente constitue la liste des électeurs de la section de vote dont le numéro apparaît plus bas préparée en vue de l'élection fédérale en cours d'après les renseignements recueillis lors du recensement. Le(s) recenseur(s) y a(ont) apposé sa(leur) signature, affirmant que cette liste est aussi complète et exacte que possible.

N°			
	Des Plaines (rue)		
227	Léveillé Maurice (m)	775	G8Y 1G2
228	Léveillé Gilberte (f)	775	" "
229	Léveillé Anne (f)	775	" "
230	Gaulin Gaston (m)	780	G8Y 1G1
231	Gaulin Denise B. (f)	780	" "
232	Gaulin Michel (m)	780	" "
233	Germain René (m)	785	G8Y 1G2
234	Germain Michelle (f)	785	" "
235	Germain François (m)	785	" "
236	Gabias André (m)	790	G8Y 1G1
237	Hamelin Paule (f)	790	" "
238	Héroux Gérald (m)	795	G8Y 1G2
239	Martin Jean (m)	800	G8Y 1G1
240	Sharp Russell (m)	805	G8Y 1G2
241	Sharp Bérénice (f)	805	" "
242	Aubin Janine (f)	815	G8Y 1G2
243	Aubin Robert (m)	815	" "
244	Gaulin Jules G. (m)	825	" "
245	Gaulin Lorraine (f)	825	" "
246	Gaulin Nancy (f)	825	" "
	Des Récollets (rue)		
247	Beauchesne Gaston (m)	690	G8Z 3V9
	Des Saules (rue)		
248	Barakatt Michel (m)	650	G8Y 2K3
249	Barakatt Claire L. (f)	650	" "
250	Barakatt Michel Jr. (m)	650	" "
251	Dufresne Anne-Marie (f)	660	" "
252	Marcotte Eugène (m)	680	" "
253	Marcotte Claudia (f)	680	" "
254	Marcotte Marguerite (f)	680	" "
255	Néthercott Lynn (m)	700	G8Y 2K4
256	Néthercott Ginette (f)	700	" "
257	Dupérré Lucille (f)	710	" "
258	Couillard Roland (m)	720	" "
259	Couillard Céline (f)	720	" "
260	Couillard Jean (m)	720	" "
261	Méthot Jean (m)	730	" "
262	Héroux Diane (f)	730	" "
263	Dufresne Kate (f)	730	" "
264	Deschamps Marcial (m)	740	" "
265	Deschamps Andrée (f)	740	" "
266	Deschamps Patrick (m)	740	" "
267	Charette Jacques (m)	750	" "
268	Charette Colette (f)	750	" "
269	Charette Guy (m)	750	" "
270	Charette France (f)	750	" "
	St-Pie X (rue)		
271	Gélinas Wilfrid (m)	3800	G8Y1C9
272	Gélinas Gilberte (f)	3800	" "
273	Joly Paul (m)	3801	G8Y 1E1
274	Joly Denise (f)	3801	" "
275	Lemire Fernand (m)	3810	G8Y 1C9
276	Lemire Ghislaine (f)	3810	" "
277	Lemire Robert (m)	3810	" "
278	Lemire Richerd (m)	3810	" "
279	Lemire Marie-Claude (f)	3810	" "
280	Lemire Dominique (f)	3810	" "
281	Lacoursière Hélène (f)	3820	" "

N°			
	St-Pie X (rue)		
282	Lacoursière André (m)	3820	G8Y 1C9
283	Lemay Bernard (m)	3830	" "
284	Lemay Jacqueline (f)	3830	" "
285	Lemay Louis (m)	3830	" "
286	Rousseau Yolande (f)	3830	" "
287	Rousseau Gilles (m)	3830	" "
*	**Des Erables (rue)**		
58	Oscarson Anita (f)	3870	G8Y 1H3

Imprimerie Auger, Inc.
2830, ave St-Charles, Pointe-du-Lac, P.Q.

RURAL/RURALE			electoral district/circonscription	URBAN/URBAINE		
N°	page		TROIS-RIVIERES	N°	page	
	N°	of/de	certified certifié — signature(s)-enumerator(s) / signature(s)-recenseur(s)	92	N° 3	of/de 3
polling division section de vote			Recollets [illegible] / [illegible]	polling division section de vote		

189388

F 303

8 5M-7-79

PRELIMINARY LIST OF ELECTORS

ELECTIONS CANADA

LISTE PRÉLIMINAIRE DES ÉLECTEURS

This list of qualified electors for the polling division number as set out below was prepared for use at the pending federal election from information obtained at the enumeration and has been certified by the signature(s) below as to completeness and correctness so far as is possible.

La présente constitue la liste des électeurs de la section de vote dont le numéro apparaît plus bas préparée en vue de l'élection fédérale en cours d'après les renseignements recueillis lors du recensement. Le(s) recenseur(s) y a(ont) apposé sa(leur) signature, affirmant que cette liste est aussi complète et exacte que possible.

N°			
	(place) DALCOURT		
1	Champagne, Michel (M)	2868	G8Z1K7
2	Champagne, Hélène (F)	2868	
3	Lehoux, Roland (M)	2871	G8Z1K8
4	R. Lehoux, Lucille (F)	2871	
5	Lehoux, Mireille (F)	2871	
6	Lehoux, J.-Pierre (M)	2871	
7	Giguère, Françoise (F)	2880	G8Z1K7
8	Nadeau, Edgard (M)	2880	
9	Dufresne, Luc (M)	2881	G8Z1K8
10	De Charrette, Louise(F)	2881	
11	Maurel, Elisabeth (F)	2898	G8Z1K7
12	Myles, Garry (M)	2899	G8Z1K8
13	Myles, Jocelyne (F)	2899	
14	Morris, Kenneth (M)	2909	
15	Morris, Pierrette (F)	2909	
16	Girard, Françoise (F)	2914	G8Z1K7
17	Dussault, Raoul (M)	2914	
18	Gravel, Jeanne (F)	2914	
19	Lafontaine, Jean (M)	2921	G8Z1K8
20	McMullen, Richard (M)	2932	G8Z1K7
21	Cullen, James (M)	2960	
22	Cullen, Johanne H. (F)	2960	
23	Roy, M.-Marthe (F)	2963	G8Z1K9
24	Walsh, Robert (M)	2963	
25	Madore, Huguette (F)	2973	
26	Fournier, Yvette (F)	2985	
27	Fournier, Elphège (M)	2985	
28	Morissette, Gérard (M)	2990	G8Z1K7
29	Morissette, Annette (F)	2990	
30	Morissette, Claudette(F)	2990	
31	Roberge, Claude (M)	2999	G8Z1K9
32	Deshaies, Yolande (F)	3009	
33	Deshaies, Johanne (F)	3009	
34	Vincent, Paul (M)	3019	
35	Vincent, Sylvie (F)	3019	
36	Paquet, René (M)	3031	
37	Paquet, Carmen (F)	3031	
	(boul.) DES RECOLLETS		
38	Bilodeau, Conrad (M)	661	G8Z3V8
39	Bilodeau, Gisèle (F)	661	
40	Bilodeau, M.-Josée (F)	661	
41	Bourassa, J.-D'Arc (F)	741	G8Z3W3
42	Gagné, Georgette (F)	751	
	(place) DE VAUDREUIL		
43	Thibeault, Léo (M)	2301	G8Z1J5
44	Thibeault, M.-Anne (F)	2301	
45	Langlois, Maurice (M)	2310	G8Z1J6
46	Langlois, Pauline C. (F)	2310	
47	Langlois, Louise (F)	2310	
48	Leblanc, Raymond (M)	2319	G8Z1J5
49	Leblanc, Jocelyne (F)	2319	
50	Tousignant, Benoit (M)	2337	
51	Tousignant, Monique (F)	2337	
52	Tousignant, Lucie (F)	2337	
53	Tousignant, Louise (F)	2337	
54	Ayotte, Jean (M)	2340	G8Z1J6
55	Ayotte, Yolande C. (F)	2340	G8Z1J6
56	Lacoursière, Paul (M)	2355	G8Z1J5
57	Lacoursière, Colette B.	2355	
58	Lacoursière, Marie (F)	2355	
59	Massicotte, J.-Paul (M)	2375	
60	Massicotte, Thérèse (F)	2375	
61	Baribeau, Roland (M)	2390	G8Z1J6
62	Baribeau, Lucille (F)	2390	
63	Baribeau, Louise (F)	2390	
64	Déry, J.-Marie (M)	2391	G8Z1J7
65	Déry, Colette (F)	2391	
66	Déry, Dominique (F)	2391	
67	Déry, M.-Claude (F)	2391	
68	Spénard, Arthur (M)	2409	
69	Spénard, Geneviève (F)	2409	
70	Fugère, Mme Réal (F)	2427	
71	Poirier, Gabriel (M)	2445	
72	Poirier, Claire (F)	2445	
73	Morin, Michel (M)	2445	
74	Hébert, Yves (M)	2463	
75	Hébert, Micheline (F)	2463	
76	Fall, Adrienne (F)	2481	
77	Lacerte, Raynald (M)	2499	
78	Lacerte, Jacqueline (F)	2499	
	(place) HARPER		
79	Rouette, Rémi (M)	2860	G8Z3V5
80	Paillé, Yvon (M)	2860	
81	Germain, Michel (M)	2861	G8Z3V6
82	Kiernan, Gerald (M)	2878	G8Z3V5
83	Kiernan, Hart (M)	2878	
84	Kiernan, Renée (F)	2878	
85	Chenevert, Guy (M)	2879	G8Z3V6
86	Chenevert, Carmen (F)	2879	
87	Chenevert, François (M)	2879	
88	Cheenvert, Sylvie (F)	2879	
89	Laflamme, Jeannine (F)	2896	G8Z3V5
90	Dufresne, Aimée (F)	2896	
91	Lafrenière, Donat (M)	2897	G8Z3V6
92	Lafrenière, Doria (F)	2897	
93	Lafrenière, André (M)	2897	
94	Lafrenière, Colette (F)	2897	
95	Lafrenière, Pierre (M)	2897	
96	Boulanger, Raymond (M)	2915	
97	Mailloux, Claire (F)	2915	
98	Pickup, Jacques (M)	2920	G8Z3V5
99	Pickup, Rosette (F)	2920	
100	Rocheleau, Jenny (F)	2933	G8Z3V6
101	Quessy, Carmen (F)	2933	
102	Mailhot, Marguerite B.	2933	
103	Mailhot, Paul (M)	2933	
104	Duchemin, Cécile (F)	2951	
105	Béliveau, Raoul (M)	2960	G8Z3V5
106	Béliveau, Doris (F)	2960	
107	Macdonald, Donald (M)	2971	G8Z3V6
108	Macdonald, Suzan (F)	2971	
109	Moser, Louisa (F)	2980	G8Z3V5
110	Audren, Jeanne (F)	2987	G8Z3V6
111	Audren, Marie (F)	2987	
	(boul.) LAVIOLETTE		

RURAL/RURALE			electoral district/circonscription	URBAN/URBAINE		
N°	page		TROIS-RIVIERES	N° 93	page	
	N°	of/de			N° 1	of/de 3
polling division section de vote			certified signature(s)-enumerator(s) / signature(s)-recenseur(s)	polling division section de vote		

189389

F 303 **PRELIMINARY LIST OF ELECTORS**

ELECTIONS CANADA

LISTE PRÉLIMINAIRE DES ÉLECTEURS

8 5M-7-79

This list of qualified electors for the polling division number as set out below was prepared for use at the pending federal election from information obtained at the enumeration and has been certified by the signature(s) below as to completeness and correctness so far as is possible.

La présente constitue la liste des électeurs de la section de vote dont le numéro apparaît plus bas préparée en vue de l'élection fédérale en cours d'après les renseignements recueillis lors du recensement. Le(s) recenseur(s) y a(ont) apposé sa(leur) signature, affirmant que cette liste est aussi complète et exacte que possible.

N°			
	(boul.) LAVIOLETTE		
112	Piché, Jean-Eudes (M)	2840	G8Z1E6
113	Piché, Magdeleine (F)	2840	
114	Magny, Antoine (M)	2860	
115	Magny, Julia (F)	2860	
116	Charpentier, Yves (M)	2888	
117	Charpentier, Denyse (F)	2888	
118	Gour, Laure (F)	2910	
119	St-Cyr, M.-Ange B. (F)	2910	
120	Cossette, Emilien (M)	2926	
121	Cossette, Anita (F)	2926	
122	Lacoursière, Jean (M)	2964	G8Z1E7
123	Lacoursière, J.-François	2964	
124	Kirouac, J.-François (M)	2986	
125	Gagné, Suzanne (M)	2986	
126	Fex, Edward (M)	3010	
127	Gour, Yolande (F)	3010	
128	Fex, Hélène (F)	3010	
129	Robert, J.-Paul (M)	3040	
130	Fex, Lorraine (F)	3040	
131	Robert, Daniel (M)	3040	
132	Duchaîne, Gérard (M)	3080	
133	Duchaîne, Henriette (F)	3080	
134	Duchaîne, Marc	3080	
135	Duchaîne, Marie (F)	3080	
136	Héon, Eva (F)	3080	
137	Ruest, Colette (F)	3130	
138	Gauthier, François (M)	3130	
139	Nobert, Jean (M)	3160	
140	Denoncourt, Maurice L.	3200	
141	Denoncourt, Pauline (F)	3200	
142	Denoncourt, Jacques (M)	3200	
143	Denoncourt, Paule (F)	3200	
144	Boutin, Donald (M)	3250	G8Z1G1
145	Boutin, Denyse (F)	3250	
146	Thérien, Anne-Marie (F)	3250	
147	Denommé, J.-Pierre (M)	3280	
148	Denommé, Rollande (F)	3280	
149	Champagne, Raymond (M)	3310	
150	Champagne, Christiane D.	3310	
151	Aubry, Dominique (M)	3340	
152	Aubry, Lauretta (F)	3340	
153	Dupont, Suzanne (F)	3370	
154	Dupont, Alain (M)	3370	
155	Rousseau, Louise (F)	3400	
156	Hart, Thérèse (F)	3420	
157	Dietrich, Thibeau (M)	3420	
158	Mélançon, Carole (F)	3420	
159	Dufresne, Roland(M)	3460	
160	Dufresne, Mme Roland (F)	3460	
161	Couture, Paul (M)	3500	G8Z1G2
162	Couture, Françoise (F)	3500	
163	Dufresne, Marguerite (F)	3530	
164	Dufresne, Marcel E. (M)	3530	
165	Chevalier, Judith (F)	3570	
166	Mackay, Dave (M)	3600	
167	Mackay, Catherine (F)	3600	
	LUDGER DUVERNAY		
168	Caron, Jean-Yves (M)	2781	G8Z1K2
169	Caron, Anita (F)	2781	G8Z1K2
170	Latour, Léopold (M)	2791	
171	Latour, Jeanne (F)	2791	
172	Latour, Marc (M)	2791	
173	Demontigny, Léon (M)	2841	
174	Demontigny, Gabrielle(F)	2841	
175	Paquette, Benoit (M)	2909	
176	Rochette, Claire (F)	2875	
177	Paquette, Réginald (M)	2909	
178	Paquette, Madeleine (F)	2909	
179	Boisvert, J.-Pierre (M)	2927	
180	Boisvert, Françoise (F)	2927	
181	Pépin, Jeannette (F)	2955	
182	Pépin, Louisette (F)	2955	
183	Bourassa, Bruno (M)	2987	
184	Bourassa, Marguerite (F)	2987	
185	Vaillancourt, Normand(M)	3031	G8Z1K4
186	Côté, Jocelyne (F)	3031	
187	Brouillette, Jeannine(F)	3061	
188	Brouillette, Suzanne (F)	3061	
189	Kirouac, Serge (M)	3390	G8Z1K5
190	Brunelle, Gustave (M)	3420	
191	Brunelle, Lucie (F)	3420	
192	Brunelle, Georges (M)	3420	
193	Pagé, Alain (M)	3450	
194	Béchard, Louise (F)	3450	
195	Carrier, Simon (M)	3480	
196	Carrier, Michelle (F)	3480	
197	Trempe, Victor G. (M)	3481	G8Z1K6
198	Trempe, Marielle B. (F)	3481	
199	Verville, Denis (M)	3511	
200	Verville, Hélène (F)	3511	
201	Paradis, André (M)	3520	G8Z1K5
202	Paradis, Françine (F)	3520	
203	Paradis, Sylvie (F)	3520	
204	Paradis, Lyne (F)	3520	
205	Philibert, Julien (M)	3541	G8Z1K6
206	Boucher, Paul (M)	3570	G8Z1K5
207	Boucher, Danielle (F)	3570	
208	Gagné, Benoit (M)	3571	G8Z1K6
209	Gagné, Françoise	3571	
210	Dugré, Pauline (F)	3600	G8Z1K5
211	Joncas, Pierre (M)	3600	
212	Bournival, Yvonne (F)	3601	G8Z1K6
	MARIE LENEUF		
213	Nadeau, Richard (M)	2221	G8Z3T5
214	Nadeau, Nynon (F)	2221	
215	Désaulniers, André (M)	2247	
216	Carignan, Suzanne (F)	2247	
217	Gagné, Paul S. (M)	2271	
218	Gagné Rita H. (F)	2271	
219	Thomas, Georges (M)	2299	
220	Thomas, Gisèle (F)	2299	
221	Arseneau, Jocelyn (M)	2329	
222	Allard, Christiane (F)	2329	
223	Lafrance, Colette (F)	2329	
224	Gaumond, André (M)	2361	
225	Gaumond, Jeannine (F)	2361	
226	Gaumond, Jacques (M)	2361	
227	Gaumond, Jean (M)	2361	

RURAL/RURALE			electoral district/circonscription	URBAN/URBAINE		
N°	page		TROIS-RIVIERES	N° 93	page	
	N°	of/de			N° 2	of/de 3
polling division / section de vote			certified / certifié signature(s)-enumerator(s) / signature(s)-recenseur(s)	polling division / section de vote		

189390

F 303

PRELIMINARY LIST OF ELECTORS

8 5M-7-79

ELECTIONS CANADA

LISTE PRÉLIMINAIRE DES ÉLECTEURS

This list of qualified electors for the polling division number as set out below was prepared for use at the pending federal election from information obtained at the enumeration and has been certified by the signature(s) below as to completeness and correctness so far as is possible.

La présente constitue la liste des électeurs de la section de vote dont le numéro apparaît plus bas préparée en vue de l'élection fédérale en cours d'après les renseignements recueillis lors du recensement. Le(s) recenseur(s) y a(ont) apposé sa(leur) signature, affirmant que cette liste est aussi complète et exacte que possible.

N°				N°
	MARIE LENEUF			
228	Gaumond, Pierre (M)	2361	G8Z3T5	
229	Lavallée, Jacques (M)	2381		
230	Guèvremont, Suzanne (F)	2381		
231	Beaubien, Pierre (M)	2415		
232	Beaubien, Thérèse (F)	2415		
233	Beaubien, Claude (M)	2415		

Imprimerie Auger, Inc.
2830, ave St-Charles, Pointe-du-Lac, P.Q.

RURAL/RURALE			electoral district/circonscription	URBAN/URBAINE		
N°	page		TROIS-RIVIERES	N° 93	page	
	N°	of/de			N° 3	of/de 5
polling division section de vote			certified certifié signature(s)-enumerator(s) / signature(s)-recenseur(s) Hélène G Normand / Carita Cornelle	polling division section de vote		

F 303 **PRELIMINARY LIST OF ELECTORS**

8 5M-7-79

ELECTIONS CANADA

189391

LISTE PRÉLIMINAIRE DES ÉLECTEURS

This list of qualified electors for the polling division number as set out below was prepared for use at the pending federal election from information obtained at the enumeration and has been certified by the signature(s) below as to completeness and correctness so far as is possible.

La présente constitue la liste des électeurs de la section de vote dont le numéro apparaît plus bas préparée en vue de l'élection fédérale en cours d'après les renseignements recueillis lors du recensement. Le(s) recenseur(s) y a(ont) apposé sa(leur) signature, affirmant que cette liste est aussi complète et exacte que possible.

N°			
	boul du Carmel		
1	Gélinas, Martin (M)	2225	g8z3S1
2	Boucher, Paul (M)	2225	
3	Dufresne, Denis (M)	2249	
4	Dufresne, René (M)	2249	
5	Dufresne, Marc (M)	2249	
6	Dufresne, Lucie (F)	2249	
7	Dufresne, Marielle (F)	2249	
8	Dufresne, Paul (M)	2249	
9	Girard, Thérèse (F)	2309	
10	Girard, Roland (M)	2309	
11	Bournival, Josée (F)	2315	
12	Bournival, Jacqueline (F)	2315	
13	Bournival, Jean-Paul (M)	2315	
14	Fleet, Lloyd (M)	2330	G8Z3S2
15	Fleet, Ruth (F)	2330	
16	Voisard, Paul (M)	2345	G8Z 3S1
17	Masse, Gisèle (F)	2350	G8Z3S2
18	Masse, Aline (F)	2350	
19	Tanguay, Suzanne (F)	2360	
20	Tanguay, Jean- Guy (M)	2360	
21	Chevrier, Hazel (F)	2375	G8Z3S1
22	Chevrier, Paul (M)	2375	
23	Cecil, André (M)	2380	G8Z 3S2
24	Cecil, Lucie (F)	2380	
25	Samson, Françoise (F)	2421	G8Z3S1
26	Cloutier, Lucie (F)	2475	G8Z 3S3
27	Dumas, Paul (M)	2475	
28	Parent, Roch (M)	2480	G8Z3S2
29	Parent, Michelle (F)	2480	
30	Dorion, Nicole (F)	2500	G8Z3S3
31	Dorion, Jean-Paul (M)	2500	
32	Allen, Pierre (M)	2511	
33	Allen, Robert (M)	2511	
34	Allen, Louise (F)	2511	
35	Allen, Thérèse (F)	2511	
36	Allen, Louis (M)	2511	
37	Ricard, Denis (M)	2520	G8Z3S4
38	Ricard, France (F)	2520	
39	Loranger, Hugues (M)	2521	G8Z 3S5
40	Demontigny, Annette (F)	2540	G8Z3S4
41	Morand, Françoise (F)	2540	
42	Poirier, Michel (M)	2541	G8Z3S3
43	Poirier, Nicole (F)	2541	
44	Poirier, Aline (F)	2541	
45	Poirier, Guy (M)	2541	
46	Goulet, Marthe (F)	2555	
47	Goulet Louis-Philippe (M)	2555	
48	Richer, Langlois, Jean (M)	2560	G8Z3S4
49	Langlois, Maurice (M)	2560	
50	Pelletier, Yvette (F)	2575	G8Z3S3
51	Pelletier, Eddy (M)	2575	
52	Dumoulin, Pierre (M)	2580	G8Z3S4
53	Dumoulin, Louise (F)	2580	
54	Lemay, Regent (M)	2595	G8Z3S3
55	Lemay, Denise (F)	2595	
56	Wetmore, Colin (M)	2600	G8Z3S4
57	Dubuc, Nicole (F)	2600	
58	Charest, Stéphane (M)	2600	
59	Héroux, Jean (M)	2605	G8Z3S3
60	Beaubien, Yolande (F)	2605	
61	Laroche, Françoise (F)	2620	G8Z3S4
62	Laroche, Bernard (M)	2620	
63	Chapados, Jean-Yves (M)	2621	G8Z3S3
64	Chapados, Elyse (F)	2621	
65	Chapados, j.-Domald (M)	2621	
66	Thiffeault, Jeanne (F)	2645	G8Z3S5
67	Thiffeault, Gaetan (M)	2645	
68	St-Amant Henri (M)	2675	
69	St-Amant Germaine (F)	2675	
70	St-Amant Guy (M)	2675	
71	Darche, Jean (M)	2676	G8Z3S6
72	Darche, michèle (F)	2676	
73	Robin, Régis (M)	2696	
74	Robin, Françoise (F)	2696	
75	Fuller, L.-V. (M)	2705	G8Z3S5
76	Fuller, Juliette (F)	2705	
77	Méthot, Louis (M)	2716	G8Z3S6
78	Méthot, Charles (M)	2716	
79	Riche, Gérard (M)	2736	
80	Gagnon, Rogath (M)	2750	
81	Gagnon, Madeleine (F)	2750	
82	Gagnon, Michel (M)	2750	
83	Gagnon, Danielle (F)	2750	
84	Matteau, René (M)	2765	G8Z3S5
85	Matteau, Georgette (F)	2765	
86	Matteau, Suzanne (F)	2765	
87	Verreault, Bernard (M)	2770	G8Z3S6
88	Verreault, Danielle (F)	2770	
89	Jeansonne, Bertrand (M)	2800	
90	Jeansonne, Thérèse (F)	2800	
91	Jeansonne, Josée (F)	2800	
92	De Carufel, Jacques (M)	2825	G8Z3S5
93	Longval, Jocelyne (F)	2825	
94	Desaulniers j.-Pierre (M)	2948	G8Z3S6
95	Carpentier, Lucie (F)	2948	
96	Gendron, Philippe (M)	2968	
97	Gendron, Thérèse (F)	2968	
98	Gendron, Louise (F)	2968	
99	Gendron, Claire (F)	2968	
100	Racicot, Jean-Louis (M)	2988	
101	Lamoureux C.-Edouard (M)	2995	G8Z3S5
102	Lamoureux, Marguerite (F)	2995	
103	Allard, Jean-Victor (M)	3265	
104	Allard, Simone (F)	3265	
	De Normanville		
105	Denoncourt, Thérèse (F)	2211	G8Z3R3
106	Denoncourt, J.A. (M)	2211	
107	Matte, Marcel (M)	2301	
108	Thisdel, René (M)	2301	
109	Charron, Jean (M)	2301	
110	Bourassa, Bernier (M)	2301	
111	Frigon, René (M)	2301	
112	Lafontaine, Marcelin (M)	2301	
113	Thibeault, Jean-E. (M)	2301	
114	Langlois, Marie-France (F)	2311	
115	Lambert, France (F)	2311	
116	Légaré, Jacques (M)	2325	
117	Groleau, Françine (F)	2325	
118	Audet, Henri (M)	2355	
119	Audet, Marc (M)	2355	

RURAL/RURALE			electoral district/circonscription	URBAN/URBAINE	
N°	page		Trois-Rivières	N° 94	page N° 1 of/de 2
	N°	of/de	certified certifié	signature(s)-enumerator(s) / signature(s)-recenseur(s)	
polling division section de vote					polling division section de vote

F 303 **PRELIMINARY LIST OF ELECTORS**

8 5M-7-79

ELECTIONS CANADA

189392

LISTE PRÉLIMINAIRE DES ÉLECTEURS

This list of qualified electors for the polling division number as set out below was prepared for use at the pending federal election from information obtained at the enumeration and has been certified by the signature(s) below as to completeness and correctness so far as is possible.

La présente constitue la liste des électeurs de la section de vote dont le numéro apparaît plus bas préparée en vue de l'élection fédérale en cours d'après les renseignements recueillis lors du recensement. Le(s) recenseur(s) y a(ont) apposé sa(leur) signature, affirmant que cette liste est aussi complète et exacte que possible.

N°			
120	Roy, Madeleine (F)	2375	G8Z3R3
121	Roy, Amamda (F)	2375	
122	Nobert, Rolande (F)	2415	
123	Chagnon, Donat (M)	2485	
124	Chagnon, Séverine (F)	2485	
125	Frégeau, Guy (M)	2515	G8Z3R4
126	Frégeau, Claude (M)	2515	
127	Frégeau, Michèle (F)	2515	
128	Chahine, Nejmeh (M)	2525	
129	Chahine, Richard (M)	2525	
130	Chahine, René (M)	2525	
131	Chahine, Roger (M)	2525	
132	Chahine, Robert (M)	2525	
133	Chahine, Ramzi (M)	2525	
134	Chahine, Raymond (M)	2525	
135	Chahine, Norma (F)	2525	
136	Chahine, Alexia (F)	2525	
137	Chahine, Raymonda (F)	2525	
138	Abdou, Michel (M)	2525	
139	Young, Danielle (F)	2555	
140	Young, Mylène (F)	2555	
141	Young, Marie-Claude (F)	2555	
142	Young, André (M)	2555	
143	Young, Pierrette (F)	2555	
144	Bourbonnais, Pauline (F)	2585	
145	Bourbonnais, André (M)	2585	
146	Paquin, Anita (F)	2585	
147	Eloy, Jean-Marc (M)	2625	
148	Gélinas, Françoise (F)	2725	G8Z3R5
149	Gélinas, Guy (M)	2725	
150	Paquin, Pierre (M)	2765	
151	Paquin, Margo (F)	2765	
152	Paquin, Robert (M)	2765	
153	Laroche, Guy (M)	2845	
154	Laroche, Norma (F)	2845	
155	Laroche, Josée (F)	2845	
156	Laroche, Jean (M)	2845	
157	Nassif Widad (F)	2885	
158	Irving, William (M)	2925	
159	Irving, Diane (F)	2925	
160	Nassif, Maureen (F)	2945	
161	Nassif, Paul (M)	2945	
162	Gagnon-Ladouceur, Brigitte (F)	2975	
163	Ladouceur, Maurice (M)	2975	
164	Binette, Gaston (M)	3000	
165	Binette, Lucette (F)	3000	
166	Aboutt, Marie (F)	3100	G8Z3R6
167	Rouleau, Jules (M)	3015	G8Z3R5
168	Rouleau, Yolande (F)	3015	
169	Farand, Thérèse (F)	3050	G8Z3R6
170	Devernal, François (M)	3150	
171	Devernal, Fabi (F)	3150	
	Voir fin no ~~233~~ 234		
	Des Chenaux		
172	Carpentier, France (F)	2665	G8Z1A3
173	Carpentier, Yves (M)	2665	
174	Paquin, Louis-Marie (M)	2695	
175	Paquin-Vadeboncoeur, Isabelle (F)	2695	
	Marie Leneuf		
176	Seery, Manon (F)	2220	G8Z3T4

N°			
177	Seery, Normand (M)	2220	G8Z3T4
178	Caron, Mireille (F)	2246	
179	Bouchard, Claudette	2246	
180	Bouchard, Jean-Marc (M)	2246	
181	Girardeau, Louise (F)	2270	
182	Girardeau, Pierre (M)	2270	
183	Guay, Bernard (M)	2300	
184	Guay, Albéric (M)	2300	
185	Beauce, Michèle (F)	2330	
186	Ricard, Clause (M)	2330	
187	Mongrain, Suzelle (F)	2360	
188	Julien, Guy (M)	2360	
189	Lebel-Laplanye Gaetane (F)	2400	
190	Lebel, Gilles (M)	2400	
191	Gaudette, Jean-Pierre (M)	2470	G8Z3T6
192	Gaudette, Jeanette (F)	2470	
193	Désilets, Thérèse (F)	2490	
194	Désilets, Paul (M)	2490	
195	Guindon, Yvan (M)	2508	
196	Hébert, Ginette (F)	2508	
197	Descoteaux, Cécile (F)	2520	
198	Descoteaux, Henri-Paul (M)	2520	
199	Walton, Sylvia (F)	2540	
200	Walton, George (M)	2540	
201	Walton, Ruyh (F)	2540	
202	Marchand, Jacqueline (F)	2560	
203	Marchand, Yvon (M)	2560	
204	Roy, Monique (F)	2570	
205	Laferté Alfréda (F)	2604	
206	Noiseux, Guy (M)	2624	
207	Noisuex, Thérèse (F)	2624	
208	Noiseux, Henri-Paul (M)	2624	
209	Bournival, Claude (M)	2680	G8Z3T8
210	Bournival, Suzanne (F)	2680	
211	Lacharité, Claudette (F)	2684	
212	Lacharité Yvon (M)	2684	
213	Ross, Jean (M)	2690	
214	Ross, Suzanne (F)	2690	
215	Gravel, Cécile (F)	2700	
216	Coté, André (M)	2720	
217	Coté, Geneviève (F)	2720	
218	Coté, Gérald (M)	2720	
219	Salhany, Harry (M)	2730	
220	Racine, Suzanne (F)	2750	
221	Milette, Guy (M)	2750	
222	Bain, Jo-Ann (F)	2760	
223	Bain, Georgette (F)	2760	
224	Bain, Henry (M)	2760	
225	Bettez, Hélène (F)	2770	
226	Bettez, Françoise (F)	2770	
227	Bettez, Henry (M)	2770	
228	Shartrey, Nicole (F)	2790	
229	Shartrey, Peter (M)	2790	
	Nérée Beauchemin		
230	Sasseville, Reynald (M)	2550	G8Z1B1
231	Joubarne, Huguette (F)	2550	
232	Joubarne, Marie-Claire (F)	2550	
	De Normanville		
233	Massicotte, Robert	3050	G8Z3R6
234	Hébert, Jeanine	3100	

RURAL/RURALE			electoral district/circonscription	Imprimerie Auger, Inc. 2830, ave St-Charles, Pointe-du-Lac, P.Q.	URBAN/URBAINE		
N°	page N°	of/de	Trois-Rivières		N° 94	page N° 2	of/de 2
polling division section de vote			certified certifié	signature(s)-enumerator(s)/signature(s)-recenseur(s)	polling division section de vote		

189393

F 303 **PRELIMINARY LIST OF ELECTORS**

ELECTIONS CANADA

LISTE PRÉLIMINAIRE DES ÉLECTEURS

8 5M-7-79

This list of qualified electors for the polling division number as set out below was prepared for use at the pending federal election from information obtained at the enumeration and has been certified by the signature(s) below as to completeness and correctness so far as is possible.

La présente constitue la liste des électeurs de la section de vote dont le numéro apparaît plus bas préparée en vue de l'élection fédérale en cours d'après les renseignements recueillis lors du recensement. Le(s) recenseur(s) y a(ont) apposé sa(leur) signature, affirmant que cette liste est aussi complète et exacte que possible.

N°			
	LAJOIE		
1	Mercier Jean (M)	2200	G8Z 3G5
2	Mercier Bernard(M)	2200	
3	Mercier Françoise(F)	2200	
4	Rocheleau Mme Armand(F)	2389	G8Z 3G6
5	Rocheleau Louise(F)	2185	
6	Gendron Nathalie(F)	2203	G8Z 2G4
7	Gauthier Danielle(F)	2225	
8	Poliquin René(m)	2225-A	
9	Simard Isola(F)	2225-B	
10	Wright Eleanor(F)	2235-A	
11	Scott Peter(M)	2235-A	
12	Neal Darcy(M)	2235-B	
13	Croteau Sylvain(M)	2235-B	
14	Parent Diane(F)	2263-A	
15	Cyr Ghislaine(F)	2263-A	
16	Lamarre Mario(M)	2269-2	
17	Bérubé Raymond(M)	2269--4	
18	Landry Normand(M)	2289	
19	Fournier Clément(M)	2289-1	
20	Nollet Pierré(m)	2289-B	
21	Alarie Yvon(m)	2289	
22	Panneton Henriette(F)	2309	
23	Panneton Evéline(F)	2309	
24	Panneton Jacqueline(F)	2309	
25	Ross Christine(F)	2329	
26	Gervais Pauline(F)	2329	
27	Gervais Luc(M)	2329	
28	Gervais Conrad(M)	2329	
29	Béland Johanne(F)	2331	
30	Vanasse Huguette(F)	2349	
31	Vanasse Eugène(M)	2349	
32	Vanasse André(M)	2349	
33	Vanasse Antoinette(F)	2349	
34	Boisvert Lise(F)	2351	
35	Boisvert Marcel(M)	2351	
36	Bourget Denis(M)	2369-2	
37	Lebel Jean-Pierre(M)	2369	
38	Doucet Louisette(F)	2369	
39	Bourget Louise(F)	2369-2	
40	Lagrange Albert(M)	2370	G8Z 3G3
41	Loiselle Gislain(M)	2370	
42	Chamberland Laurette(F)	2389	G8Z 3G4
43	Chamberland Jeannette(F)	2389	
44	Giguère Louise(F)	2400	G8Z 3G6
45	Laroche Irène(F)	2400	
46	Matteau Johanne (F)	2409	G8Z 3G4
47	Juneau André (M)	2409	
48	Landry Gina(F)	2409-3	
49	Rathier France(F)	2429	
50	Chênevert René(M)	2429	
51	Dousett William(M)	2449	
52	Dousett Charlotte(F)	2449	
53	Bourassa Cécile M(F)	2467	
54	Boucher Renée(F)	2469	
55	Bourassa Jacques (M)	2469	
56	Ashworth Denise(F)	2489	
57	Ashworth James(M)	2489	
58	Lozeau André(M)	2509	
59	Lozeau Yvon(M)	2509	
60	Lozeau Ida(F)	2509	G8Z 3G4
61	Lozeau Luc(M)	2509	
62	Sauvageau Marcel(M)	2529	
63	Sauvageau Charlotte(F)	2529	
64	Lottinville Marianne	2529	
65	Sauvageau Sylvain(M)	2529	
66	Masse Blanche(F)	2549	
67	Charest Jacques (M)	2549	
68	Charest Mariette(F)	2549	
69	Pinard Paul(M)	2569	
70	Bornais Charles-Edouard	2589	
71	Bornais Claire(F)	2589	
72	Laprise Normand(M)	2605	
73	Laprise Line(F)	2605	
74	Geoffroy Léo(M)	2605	
75	Laprise Madeleine(F)	2605	
76	Pinsonneault Léopold	2625	
77	Gamache Louise(F)	2665	
78	Gamache Armand(M)	2665	
79	Gamache Raymonde(F)	2665	
80	Gamache Danielle(F)	2665	
	Des Pionniers		
81	Langlois Normand(M)	2390	G8Z 1G3
82	Langlois Luce (F)	2390	
	De Gannes		
83	Benoit Jean-Louis(M)	2132-1	G8Z 3N8
84	Benoit Nicole(F)	2132-1	
85	Benoit Mme Majorique	2132	
86	Chainé Françoise(F)	2145	G8Z 3N9
87	Chainé Roland (M)	2145	
88	Chainé Claude (M)	2145	
89	Blanchette Isabelle(F)	2150	G8Z 3N8
90	Blanchette Simon (M)	2150	
91	Mallick Claude(M)	2155	G8Z 3N9
92	Mallick George(M)	2155	
93	Mallick Diane(F)	2155	
94	Mallick Nick (M)	2155	
95	Mallick Denise(F)	2155	
96	Bigué Guy(M)	2160	G8Z 3N8
97	Bigué Thérèse(F)		
98	St-Ours Graziella	2162	
99	St-Ours Roméo	2162	
100	St-Ours Lucienne	2162	
101	Lesieur Mme Camille(F)	2163	G8Z 3N9
102	Cloutier Francine(F)	2165	
103	Cloutier Raynald(M)	2165	
104	Arseneault Maurice(M)	2170	G8Z 3N8
105	Arseneault Patrice(M)	2170	
106	Mongrain Lise(F)	2170	
107	Kyriakakis Mariette(F)	2181	G8Z 3N9
108	Kyriakakis Antonios(M)	2181	
109	Leblanc Edgard(M)	2185	G8Z 3N8
110	Marsh Gislène(F)	2188	G8Z 3N8
111	Marsh Lawrence(M)	2188	
112	Marsh Lunda(F)	2190	

RURAL/RURALE			URBAN/URBAINE
N°	page		N° 95
	N°	of/de	page N° 1 of/de 2
polling division / section de vote	electoral district/circonscription: Trois-Rivières		polling division / section de vote

certified / certifié — signature(s)-enumerator(s) / signature(s)-recenseur(s)

Thérèse Provencher — François Roy

189394

F 303 **PRELIMINARY LIST OF ELECTORS**

8 5M-7-79

ELECTIONS CANADA

LISTE PRÉLIMINAIRE DES ÉLECTEURS

This list of qualified electors for the polling division number as set out below was prepared for use at the pending federal election from information obtained at the enumeration and has been certified by the signature(s) below as to completeness and correctness so far as is possible.

La présente constitue la liste des électeurs de la section de vote dont le numéro apparaît plus bas préparée en vue de l'élection fédérale en cours d'après les renseignements recueillis lors du recensement. Le(s) recenseur(s) y a(ont) apposé sa(leur) signature, affirmant que cette liste est aussi complète et exacte que possible.

N°			
	DE GANNES		
113	Rho Michel(M)	2190	G8Z 3N8
114	Sylvain Louisette(F)	2195	G8Z 3N9
115	Coulombe André(M)	2195	
116	Coulombe Sylvain(M)	2195	
117	Montreuil Pierre (M)	2220	G8Z 3N8
118	Montreuil Madeleine(F)	2220	
119	Montreuil Jean-Paul	2220	
120	Fortin Pierre-Benoit	2220-2	
121	Bartlett Sharyl (F)	2220-3	
122	Landry Pauline(F)	2255-1	G8Z 3N9
123	Poirier Roch(M)	2255-2	
124	Dumont Aline(F)	2255-3	
125	Morin Claire(F)	2281	G8Z 3P1
126	Morin Gilles(M)	2281	
127	O'Grady Thérésa Fortin	2310	G8Z 3P2
128	Fortin Wellie	2310	
129	Bonenfant Michel(M)	2310ss	
130	Lacerte Claire (F)	2325-1	G8Z 3P1
131	Dumont Jeanne(F)	2325-1	
132	Dauphinais Mario(M)	2325-2	
133	Dauphinais Denise(F)	2325-2	
134	Dauphinais Guy(M)	2325-2	
135	Menzies Carroll (M)	2325-3	
136	Girard Jacques(M)	2325-3	
137	Plante Nicole(F)	2355-1	
138	Hamelin Gilles (M)	2355-1	
139	Launier Roger(M)	2355-2	
140	Parent Berthe(F)	2355-3	
141	Parent Georges(M)	2355-3	
142	Parent Joan (F)	2355-3	
143	Barrette Lise (F)	2385-1	
144	Bergeron Hélène(F)	2385-1	
145	Bergeron Carmen Doucet	2385-2	
146	Dessureault Gisèle	2385-3	
147	Dessureault Côme(M)	2385-3	
148	Trudel Madeleine(F)	2415	
149	Trudel Henri (M)	2415	
150	Harnois Yves(M)	2435	
151	Harnois Diane(F)	2435	
152	Fortin Aline(F)	2455	
153	Fortin Jacques (M)	2455	
154	Charbonneau Claude(M)	2475	
155	Charbonneau Louise(F)	2475	
	LAVIOLETTE		
156	Trudel Denyse(F)	2140	G8Z 1C9
157	Trudel Pierre(M)	2140	
158	Trudel André(M)	2140	
159	Trudel Monique(F)	2140	
160	Papillon Bella B.(F)	2150	
161	Jacob Isabelle(F)	2160	
162	Jacob Roland(M)	2160	
163	Caron Guy(M)	2170	
164	Caron Jeannine(F)	2170	
165	Caron Jean-Louis(M)	2170	
166	Martin Carmel(F)	2184	
167	Cinq-Mars Gilberte(f)	2186	
168	Rheault Alain(M)	2210	
169	Gélinas Michelle(F)	2210	
170	Godin Denis(M)	2228	G8Z 1E3
171	Alarie Marie-Josée(F)	2228	
172	Plante Lise	2240-2	G8Z 1E3
173	Ouellet Pierrette(F)	2240-3	
174	Bougeau Daniel(M)	2240-1	
175	Lemay Rolland(M)	2250-7	
176	Fontaine Jean-Claude	2250-4	
177	Deshaies Léandre(M)	2250-9	
178	Dufresne Rolland(M)	2278	
179	Dufresne Lucienne(F)	2278	
180	Daviault Jeanne(F)	2290	
181	Daviault André(M)	2290	
182	Defoy Eddy(M)	2320	
183	Defoy Marie-Jeanne	2320	
184	Boumansour Lorraine	2350	
185	Boumansour Ronald	2350	
186	Lamy Robert	2390-3	
187	Galarneau Chantale(F)	2390-3	
188	Lamy Jacques	2390-1	
189	Toupin Lise(F)	2390-1	
190	Parent Micheline	2390-2	
191	Pratte Géraldine St-Louis	2400	
192	Goneau Normand	2400	
192	St-Louis Henri-Georges	2400	
	BOULEVARD ST-LOUIS		
193	Rivard Françoise	2225	G8Z 2N9
194	Rivard François	2225	
195	Rowsome John	2225	
196	Perrot Joséphine	2225	
197	Bourassa Gérald	2235	
198	Contré Marc (M)	2235	s-s.
199	Daisy Thérèse	2237	
200	Lamontagne Hervé	2285	G8Z 2P1
201	Crête France(F)	2325	
202	Crête Pauline	2325	
203	Chalifoux Aline	2325	
204	Crête Justin	2325	
	DESJARDINS		
205	Vaillancourt Claire	2265	G8Z 1B6
206	Vaillancourt Bertrand	2265	
207	Paquin Pierrette	2275	
208	Mercier Carmen	2295	
209	Mercier Pierre	2295	
210	Ricard Rolande	2305	
211	Ricard Roland	2305	
212	Ricard François	2305	
213	Leblanc Léo	2325	
214	Leblanc Gisèle	2325	
215	Leblanc Luc	2325	
216	Cloutier Ovelina	2355	
217	Pothier Paul	2355	
218	Chrétien Patricia	2375	
219	Gaulin Edmond	2375	
220	Gaulin Madeleine C.	2375	
221	Gaulin Robert	2375	
222	Gélinas Danielle(F)	2395	
223	Laroche Michel(M)	2395	
224	Gélinas Lise	2401	
225	Gélinas Jean	2401	
226	Jacques Françoise	2415	
227	Jacques Alain	2415	

RURAL/RURALE			electoral district/circonscription	Imprimerie Auger, Inc. 2830, ave St-Charles, Pointe-du-Lac, P.Q.	URBAN/URBAINE		
N°	page		Trois-Rivières.		N° 95	page	
	N°	of/de				N° 2	of/de 2
polling division section de vote			certified certifié	signature(s)-enumerator(s) / signature(s)-recenseur(s)	polling division section de vote		

Hélène Arsenault François Rioux.

189395

F 303 **PRELIMINARY LIST OF ELECTORS**

8 5M-7-79

ELECTIONS CANADA

LISTE PRÉLIMINAIRE DES ÉLECTEURS

This list of qualified electors for the polling division number as set out below was prepared for use at the pending federal election from information obtained at the enumeration and has been certified by the signature(s) below as to completeness and correctness so far as is possible.

La présente constitue la liste des électeurs de la section de vote dont le numéro apparaît plus bas préparée en vue de l'élection fédérale en cours d'après les renseignements recueillis lors du recensement. Le(s) recenseur(s) y a(ont) apposé sa(leur) signature, affirmant que cette liste est aussi complète et exacte que possible.

De Varenne

N°			
1	Richer, Robert (m)	2538A	G8Z3P3
2	Pellerin, Marthe(F)	2538	G8Z3P3
3	Pellerin, Lise(F)	2538	
4	Towners, Allan(M)	2538	G8Z3P3
5	Barakatt, Zackey(F)	2540	G8Z3P3
6	Barakatt, Jeannette(F)	2540	
7	Barakatt, Cécile(F)	2540	
8	Lupien, Jeanne P.(F)	2560	G8Z3P3
9	Deguise, Françoise(F)	2560	
10	Tousignant, Claudette(F)	2560	G8Z3P3
11	Tousignant,Jean-Guy(M)	2560	
12	Toutant, Gertrude(F)	2580	
13	St-Pierre, Clémence(F)	2580	
14	St-Pierre, Yvan(M)	2580	
15	Nobert, Gérard(M)	2580	
16	Fullum, Robert(M)	2580	
17	Thibodeau, Marjolaine(F)	2595	G8Z3P4
18	Thibodeau, Gilles(M)	2595	
19	Lajoie, Charles(M)	2598	G8Z3P3
20	Lajoie, Françoise(F)	2598	
21	Milette, Claire(F)	2600	
22	Milette, Gilles(M)	2600	
23	Ryan, Ellen(F)	2615	G8Z3P4
24	Thibodeau, Léon(M)	2615	
25	Thibodeau, Madeleine(F)	2615	
26	Laurendeau, Gilles(M)	2618	G8Z3P3
27	Laurendeau, Pauline(F)	2618	
28	Laurendeau, Louis(M)	2618	
29	Gauthier, Robert(M)	2620	G8Z3P3
30	Laurendeau, Lucie(F)	2620	
31	Pratte, Léon(M)	2625	G8Z3P4
32	Pratte, Maude(F)	2625	
33	Pratte, Aline(F)	2625	
34	Bellefeuille, Claude(M)	2625	G8Z3P4
35	Trudel, Normand(M)	2635	G8Z3P4
36	Trudel, Nicole(F)	2635	
37	Sawyer, Jean-Claude(M)	2637	G8Z3P4
38	Sawyer, Pierrette(F)	2637	
39	Sawyer, Pierre(M)	2637	
40	Sawyer, Nicole(F)	2637	
41	Bellemare, Jean(M)	2638	G8Z3P3
42	Bellemare, Gertrude(F)	2640	G8Z3P3
43	Bellemare, Gérard(M)	2640	
44	Morency, Gilberte(F) 1-	2650	G8Z3P3
45	Morency, André(M) 1-	2650	
46	Morency, Michel(M) 1-	2650	
47	Gélinas, Lise(F) 2-	2650	G8Z3P3
48	Dubois, Lisette(F)	2650	G8Z3P3
49	Guilbeault, Roger(M)	2650	
50	Côté, France(F)	2650	G8Z3P3
51	Branchaud, Lise(F)	2655	G8Z3P4
52	Durand, François(M)	2655	
53	Francoeur, Micheline(F)	2670	G8Z3P3
54	Vadeboncoeur, Mme(F) 2-	2670	G8Z3P3
55	St-Coeur, Jean Eude(M)3-	2670	G8Z3P3
56	St-Coeur,Mme Jean E.(F)3-	2670	
57	Lacharité, Thérèse(F)	2675	G8Z3P4
58	Lacharité, Hélène(F)	2675	
59	Lacharité, Jacques(M)	2675	

Des Chenaux

N°			
60	Marois, Henri(M)	2333	
61	Marois, Denise(F)	2333	

Desjardins

N°			
62	Cusson, Yolaine(F)	2300	G8Z1B6
63	Cusson, Pierre(M)	2300	
64	Plante, André(M)	2302	G8z1B6
65	Plante, Pauline(F)	2302	
66	Murray, Michèle(F)	2305	G8Z1A9
67	Murray, William(M)	2305	
68	Leblanc, Monique(F)	2320	G8Z1B8
69	Leblanc, Yvon(M)	2320	
70	Savary, Lucette(F)	2322	G8Z1B8
71	Savary, Jeannine(F)	2322	
72	Baron, Jean-Louis(M)	2334	G8Z1B8
73	Baron, Chantal(F)	2334	
74	Baron, Line(F)	2334	
75	Dorval, Gaétan(M) 2-	2334	G8Z1B8
76	Dorval, Madeleine(F)2-	2334	
77	Jacques, Louise(F)	2344	G8Z1B8
78	Jacques, Claude(M)	2344	
79	Turgeon, Mme Lucien(F)	2354	G8Z1B8
80	Turgeon, Lucien(M)	2354	
81	Turgeon, Michel(M)	2354	
82	Hogue, Françoise(F) 2-	2354	G8Z1B8
83	Cinq-Mars, Jean-Marc(M)	2364	G8Z1B8
84	Cinq-Mars,Mme Jean-Marc(F)	2364	
85	Normand, Louis(M)	2378	G8Z1B8
86	Normand, Marie(F)	2378	
87	Ménard, Paul(M)	2380	G8Z1B8
88	Ménard, Jacqueline(F)	2380	
89	Ménard, Louis(M)	2380	
90	Ménard, François(M)	2380	
91	Montreuil, André(M)	2400	G8z1B8
92	Montreuil, Danielle(F)	2400	
93	Lafrenière, Alice(F)	2400	
94	Larocque, Clément(M)	2420	G8Z1B8
95	Larocque, Hélène B.(F)	2420	

Lajoie

N°			
96	Goyette, Richard(M)	2530	G8Z3G7
97	Riopel, Diane(F)	2530	
98	Boisvert, Mme Réal(F)	2490	G8Z3G7
99	Boisvert, Réal(M)	2490	
100	Vaillancourt, Gérard(M)	2500	G8Z3G7
101	Vaillancourt, Gertrude(F)	2500	
102	Vétéré, Lillian(F)	2510	G8Z3G7
103	Vétéré, Louis(M)	2510	
104	Vétéré, Mme Charles(M)	2510	
105	Grenier, Denis(M)	2520	G8Z3G7
106	Laflamme, Céline(F)	2520	
107	Landry, Charles A.(M)	2540	G8Z3G7
108	Landry, Mariette(F)	2540	
109	Landry, Marie France(F)	2540	
110	Leblanc, Pauline(F)	2550	G8Z3G7

RURAL/RURALE			electoral district/circonscription	URBAN/URBAINE		
N°	page		Trois-Rivières	N° 96	page	
	N°	of/de			N° 1	of/de 3
polling division section de vote			certified certifié / signature(s)-enumerator(s) / signature(s)-recenseur(s)	polling division section de vote		

189396

F 303 PRELIMINARY LIST OF ELECTORS

8 5M-7-79

ELECTIONS CANADA

LISTE PRÉLIMINAIRE DES ÉLECTEURS

This list of qualified electors for the polling division number as set out below was prepared for use at the pending federal election from information obtained at the enumeration and has been certified by the signature(s) below as to completeness and correctness so far as is possible.

La présente constitue la liste des électeurs de la section de vote dont le numéro apparaît plus bas préparée en vue de l'élection fédérale en cours d'après les renseignements recueillis lors du recensement. Le(s) recenseur(s) y a(ont) apposé sa(leur) signature, affirmant que cette liste est aussi complète et exacte que possible.

Lajoie(suite)

N°				
111	Leblanc, Fernand(M)		2550	G8Z3G7
112	Leblanc, Marc(M)		2550	
113	Leblanc, Jean(M)		2550	
114	Marcotte, Jean-Paul(M)		2560	G8Z3G7
115	Marcotte, Rolande(F)		2560	
116	Marcotte, Line(F)		2560	
117	Dufour, Claude(M)		2568	G8Z3G7
118	Dufour, Lilianne(F)		2568	
119	Dufour, René(M)		2568	
120	Dumont, Rita(F)		2570	G8Z3G7
121	Dumont, Marcel(M)		2570	
122	Paquin, Armand(M)		2580	G8Z3G7
123	Paquin, Marie Jeanne(F)		2580	
124	Lefrançois, Emile(M)		2590	G8Z3G7
125	Lefrançois, Christiane(F)		2590	
126	Lupien, André(M)		2590	
127	Lupien, Hélène(F)		2590	
128	Boisvert, Huguette(F)		2600	G8Z3G7
129	Boisvert, Jacques(M)		2600	
130	Dubord, France(F)		2600	
131	Fortin, Jean François(M)		2600	
132	Marchand, René(M)		2600	
133	Leblanc, Sylvie(F)		2600	
134	Choquette, Ralph(M)	1-	2620	G8Z 3G7
135	Choquette, Aline(F)	1-	2620	
136	Grégoire, Marcel(M)	2-	2620	G8Z3G7
137	Poisson, Blanche(F)		2703	G8Z3G4
138	Poisson, Louis Philippe(M)		2703	
139	B élanger, Luc(M)		2705	G8Z3G4
140	Robert, Marthe(F)		2705	
141	Robert, Maurice(M)		2705	
142	Crête, Rolande(F)		2725	G8Z3G4
143	Robitaille, Jean(M)		2725	
144	Trottier, Marie(F)		2725	
145	Crête, Clément(M)		2725	
146	Lachance, Monique(F)	3-	2747	G8Z3G4
147	Fontaine, Jos(M)		2765	G8Z3G4
148	St-Laurent, Gilles(M)		2775	G8Z3G4
149	St-Laurent, Thérèse(F)		2775	
150	Fréchette, Lapointe, Antoinette		2777	
151	Côté, Luce(F)	1-	2810	G8Z3G7
152	Martin, René(M)	1-	2810	
153	Guèvremont, Madeleine	2-	2810	G8Z3G7
154	Bourassa, Jeanne(F)	1-	2840	G8Z3G7
155	Gélinas, Mario(M)	1-	2840	
156	Chênevert, Claude(M)	B-	2840	G8Z3G7
157	Langlois, Denise(F)	B-	2840	
158	Cullen, Harold(M)		2855	G8Z3G4
159	Marier, Alice(F)		2855	
160	Gour, Colette(F)	1-	2880	G8Z3G7
161	Gour, François(M)	1-	2880	
162	Gour, Annie(F)	1-	2880	
163	Dessureault, Gabrielle	2-	2880	G8Z3G7
164	Ricard, Suzanne(F)	1-	2900	G8Z3G7
165	Fournier, Jean(M)	1-	2900	
166	Lamy, Marthe(F)	2-	2900	G8Z3G7
167	Boisclair, Roland(M)		2900	
168	Béland, Marguerite(F)		2905	G8Z3G7
169	Sinotte, André(M)	3-	2950	G8Z3G7
170	Baril, Lili(F)	1-	2950	G8Z3G7
171	Boudreau, André(M)	1-	2950	
172	Alarie, Luc(M)	4-	2950	
(63)				

N°				
173	Robichaud, Mme Jacques(F)		2955	G8Z3G4
174	Trahan, Gaston(M)		2998	G8Z3G7
175	Charest, Jacqueline(F)		3000	G8Z3G7
176	Charest, Ludolphe(M)		3000	
177	Charest, Stéphane(M)		3000	
178	Désaulniers, Gilles(M)		3035	G8Z3G7
179	Désaulniers, Angèle(F)		3035	
180	Proulx, Olivette(F)	1-	3050	G8Z3G7
181	Proulx, Rosaire(M)	1-	3050	
182	Proulx, Gilles(M)	1-	3050	
183	Arnold, André(M)	2-	3050	G8Z3G7
184	Arnold, Fernande(F)	2-	3050	
185	Morency, Maurice(M)		3095	G8Z3G7
186	Paquin, Lise(F)	1-	3150	G8Z3G7
187	Babineau, Michel(M)	1-	3150	
188	Hould, Jules(M)		3155	G8Z3G7
189	Hould, Irène(F)		3155	
190	Hould, Sylvie(F)		3155	
191	Bourassa, Hermance(F)		3198	G8Z3G7
192	Alarie, Huguette(F)		3201	G8Z3G7
193	Alarie, Marie-Claude(F)		3201	
194	Alarie, Jean(M)		3201	
195	Hétu, François(M)		3223	G8Z3G7
196	Hétu, Mme François(F)		3223	
197	Sauvageau, Jean-Louis(M)		3225	G8Z3G4
198	Sauvageau, Doris(F)		3225	
199	Ward, Kathleen(F)		3245	G8Z3G4
200	Lemire, René(M)	2-	3245	G8Z3G4
201	Désaulniers, Louise(F)	2-	3245	
202	Ledoux, Françoise(F)	1-	3245	G8Z3G4
203	Argill, Jacqueline(F)		3250	G8Z3G4
204	Deschamps, Jean-Marc(M)		3275	G8Z3G4
205	Deschamps, Gisèle(F)		3275	
206	Gélinas, Lucie(F)		3330	G8Z3G7
207	Gélinas, Jean-Jacques(M)		3330	
208	Gélinas, Francine(F)		3330	
209	Gélinas, Diane(F)		3330	
210	Gélinas, Jean-Pierre(M)		3330	
211				
(38)				

Boul. St-Louis

N°				
211	Bonneville, Jean-Marie(M)		2843	G8Z2B3
212	Bonneville, Denise(F)		2843	
213	Dugré, Alfred(M)		2845	G8Z2B3
214	Dugré, Germaine(F)		2845	
215	Paquin, Yves(M)	1-	2875	G8Z2B3
216	St-Pierre, Maurice(M)		2675	G8Z2P2
217	Alarie, Germaine(F)		2529	G8Z2P2
218	Alarie, Marie(F)		2529	
219	Alarie, Madeleine(F)		2529	
220	Alarie, Jean Jacques(M)		2529	
221	Deshaies, Hélène(F)	2-	2539	G8Z2P2
222	Proulx, Georges Emile(M)		2539	G8Z2P2
223	Proulx, Mme Georges Emile		2539	
224	Milette, Richard(M)		2551	G8Z2P2
225	Levasseur, Lorette B.(F)		2551	
226	Levasseur, Léon(M)		2551	
227	Lafrance, Raymond(M)		2585	G8Z2P2
228	Lafrance, Denise(F)		2585	
229	Desbuquois, Jocelyne(F)		2603	G8Z2P2
230	Morency, Michel(M)		2605	G8Z2P2
231	Huot, Marie(F) (21)		2605	

RURAL/RURALE			electoral district/circonscription	URBAN/URBAINE		
N°	page		TROIS-RIVIÈRES	N°	page	
	N°	of/de		96	N° 2	of/de 3
polling division section de vote			certified certifié / signature(s)-enumerator(s) / signature(s)-recenseur(s)	polling division section de vote		

189397

F 303 **PRELIMINARY LIST OF ELECTORS**

8 5M-7-79

ELECTIONS CANADA

LISTE PRÉLIMINAIRE DES ÉLECTEURS

This list of qualified electors for the polling division number as set out below was prepared for use at the pending federal election from information obtained at the enumeration and has been certified by the signature(s) below as to completeness and correctness so far as is possible.

La présente constitue la liste des électeurs de la section de vote dont le numéro apparaît plus bas préparée en vue de l'élection fédérale en cours d'après les renseignements recueillis lors du recensement. Le(s) recenseur(s) y a(ont) apposé sa(leur) signature, affirmant que cette liste est aussi complète et exacte que possible.

N°				
	Boul. St-Louis(suite)			
232	Précourt, Christiane(F)		2625	G8Z2P2
233	Cormier, Angèle(F)		2625	
234	Précourt, Claude(M)		2625	
235	Paradis, Alice(F)		2655	G8Z2P2
236	Paquin, Monique(F)	1-	2875	G8Z2P3
237	Paquin, Georges(M)	2-	2875	G8Z2P3
238	Paquin, Mariette(F)	2-	2875	
239	Carrier, Lisette(F)	1-	2905	G8Z2P3
240	Carrier, Jacques(M)	1-	2905	
241	Thibeault, Adrien(M)	2-	2905	G8Z2P3
242	Thibeault, Françoise(F)	2-	2905	
243	Marcotte, Yvonne(F)	1-	2935	G8Z2P3
244	Marcotte, Armand(M)	1-	2935	
245	Marcotte, René(M)	1-	2935	
246	Thellend, Raymond(M)		2935	
247	Ross, Michèle(F)	1-	2965	G8Z2P3
248	Ross, Germain(M)	1-	2965	
249	Marchand, Yvon(M)	2-	2965	G8Z2P3
250	Marchand, Huguette(F)	2-	2965	
251	Marchand, Michel(M)	2-	2965	
252	Marchand, Josée(F)	2-	2965	
253	Bourassa, Camille(M)	1-	2995	G8Z2P3
254	B ourassa, Mme Camille(F)	1-	2995	
255	Lamontagne, René(M)		3075	G8Z 2P3
256	Lamontagne, Jeanne(F)		3075	
257	Bellefeuille, Lorette(F)		3105	G8Z2P3
258	Larocque, Henriette(F)		3145	G8Z2P3
259	Mélançon, André(M)		3145	
260	Mélançon, Lise(F)		3145	
261	Duquette, Marie B.(F)		3175	G8Z2P3
262	Duquette, Claude(M)		3175	
263	Duquette, Stéphane(M)		3175	
264	Duquette, Patrice(M)		3175	
265	St-Antoine, Jacqueline(F)		3215	G8Z2P3
266	Fugère, Lise(F)		3217	G8Z2P3
267	Normand, Diane(F)		3217	
268	Michaud, Marie-Josée(F)		3331	G8Z2P3
269	Michaud, Normand(M)		3331	

38

Imprimerie Auger, Inc.
2830, ave St-Charles, Pointe-du-Lac, P.Q.

RURAL/RURALE			electoral district/circonscription	URBAN/URBAINE		
N°	page		TROIS-RIVIÈRES	N°	page	
	N°	of/de		96	N° 3	of/de 3
polling division section de vote			certified certifié signature(s)-enumerator(s) / signature(s)-recenseur(s)	polling division section de vote		

F 303 **PRELIMINARY LIST OF ELECTORS**

8 5M-7-79

ELECTIONS CANADA

189398

LISTE PRÉLIMINAIRE DES ÉLECTEURS

This list of qualified electors for the polling division number as set out below was prepared for use at the pending federal election from information obtained at the enumeration and has been certified by the signature(s) below as to completeness and correctness so far as is possible.

La présente constitue la liste des électeurs de la section de vote dont le numéro apparaît plus bas préparée en vue de l'élection fédérale en cours d'après les renseignements recueillis lors du recensement. Le(s) recenseur(s) y a(ont) apposé sa(leur) signature, affirmant que cette liste est aussi complète et exacte que possible.

N°			
	DE SOULIGNY		
1	Richardson, Andrew (M)	2801	G8Z1A8
2	Richardson, Germaine (F)	2801	
3	Lamy, Michel (M)	2875	
4	Lamy, Claire (F)	2875	
5	Laurent, Paul-Emile (M)	2915	
6	Laurent, Jacqueline (F)	2915	
7	Laurent, Daniel (M)	2915	
8	Rivard, Michel (M)	3075	
9	Lemieux, Claude (F)	3075	
10	Nassif, Albert (M)	3135	
11	Nassif, Jean (M)	3135	
12	Nassif, Guy (M)	3135	
13	Lemieux, Robert (M)	3195	
14	Lemieux, Louise (F)	3195	
15	Lemieux, Marie (F)	3195	
16	Lemieux, Robert Jr. (M)	3195	
17	Lemieux, Yves (M)	3195	
18	Rivest, Gilles (M)	3255	
19	Cadot Rivest, Andrée (F)	3255	
20	Cyr, Thérèse (F)	3315	
21	Lavallée, Hugues (M)	3375	
22	Lavallée, Madeleine (F)	3375	
23	Lavallée, Louis (M)	3375	
24	Lavallée, Odette (F)	3375	
25	Villeneuve, Paul (M)	3435	
26	Villeneuve, Michel (M)	3435	
27	Fortin, Rolande (F)	3435	
28	Dufresne, Gérard (M)	3575	
29	Dufresne, Claire (F)	3575	
30	Dufresne, François (M)	3575	
	(Place) DE VAUDREUIL (Place)		
31	Gélinas, Paul (M)	2450	G8Z1J8
32	McDougall, Joan (F)	2450	
33	McDougall, Robert (M)	2450	
34	McDougall, David (M)	2450	
35	Hamel, Jean (M)	2470	
36	Hamel, Jeannine (F)	2470	
37	Hamel, Lucie (F)	2470	
38	Hamel, Nathalie (F)	2470	
39	Bournival, Michel (M)	2490	
40	Bournival, Charlotte (F)	2490	
41	Robert, Claude (M)	2510	
42	Robert, Ginette (F)	2510	
43	Normand, Jacques (M)	2517	G8Z1J9
44	Normand, Denise (F)	2517	
45	Normand, Pierre (M)	2517	
46	Normand, Martine (F)	2517	
47	Normand, Hélène (F)	2530	G8Z1J8
48	Normand, Louis (M)	2530	
49	Allen, Edouard (M)	2535	G8Z1J9
50	Allen, Thérèse (F)	2535	
51	Loken, Wilhelm (M)	2553	
52	Loken, Alice (F)	2553	
53	Loken, Bernard (M)	2553	
54	Cormier, Pierre (M)	2554	G8Y1J8
55	Cormier, Francine (F)	2554	
56	Demers, Françoise (F)	2566	G8Z1K1
57	Demers, Thérèse (F)	2566	
58	Roy, François (M)	2571	G8Z1J9

N°			
59	Brouillette, Hélène (F)	2571	G8Z1J9
60	Hubley, Allan (M)	2580	G8Z1K1
61	Hubley, Alice (F)	2580	
62	Lemire, Roland (M)	2589	G8Z1J9
63	Lemire, Berthe (F)	2589	
64	Smith, Marie P. (F)	2590	G8Z1K1
65	Damphousse, Jean (M)	2600	
66	Damphousse, France (F)	2600	
67	Garceau, Johanne (F)	2601	G8Z1J9
68	Garceau, Jean (M)	2601	
69	Black, Jacques (M)	2620	G8Z1K1
70	Black, Kathleen (F)	2620	
71	Gauthier, Raynald (M)	2621	G8Z1J9
72	Gauthier, Louisette (F)	2621	
	DESCHAMPS		
73	Normand, René (M)	3751	G8Y1B4
74	Normand, Louise (F)	3751	
75	Normand, Josée (F)	3751	
76	Normand, Nathalie (F)	3751	
77	Carrier, Liliane (F)	3771	
78	Poulin, Claire (F)	3771	
79	Genest, Normand (M)	3791	
80	Genest, Marie-Paule (F)	3791	
81	Genest, Louis (M)	3791	
82	Genest, Laval (M)	3791	
83	Lafrenière, Jean (M)	3811	
84	Lafrenière, Peggy (F)	3811	
85	Lafrenière, Céline (F)	3811	
86	Bonneau, Robert (M)	3831	
87	Bonneau, Mariette (F)	3831	
88	Bonneau, Lucie (F)	3831	
89	Du Tremblay, Victor (M)	3851	
90	Du Tremblay, Pierrette (F)	3851	
91	Du Tremblay, Marie-Claude (F)	3851	
92	Boivin, Jean-Louis (M)	3901	G8Y1B7
93	Boivin, Jeannine (F)	3901	
94	Boivin, Pierre (M)	3901	
95	Boivin, Marie (F)	3901	
96	Boivin, Bernard (M)	3901	
97	Bazin, Jean (M)	3931	
98	Bazin, Andrée (F)	3931	
99	Bazin, Sylvie (F)	3931	
100	Pouliot, Gilles (M)	3951	
101	Pouliot, Pauline (F)	3951	
102	Nassif, Maurice (M)	3971	
103	Nassif, Mimi (F)	3971	
104	Nassif, Peter (M)	3971	
105	Nassif, Susan (F)	3971	
106	Nassif, Louise (F)	3971	
107	Nassif, Norman (M)	3971	
108	Lemay, Romuald (M)	3991	
109	Lemay, Gisèle (F)	3991	
110	Lemay, Christian (M)	3991	
111	Bettez, Maurice (M)	4011	
112	Bettez, Yolande (F)	4011	
113	Bettez, France (F)	4011	
114	Bettez, Yves (M)	4011	
	DES CHENAUX		
115	Trottier, Jeanne (F)	2725	G8Z1A4

RURAL/RURALE			electoral district/circonscription	URBAN/URBAINE		
N°	page		Trois-Rivières	N°	page	
	N°	of/de		97	N° 1	of/de 3
polling division section de vote			certified certifié / signature(s)-enumerator(s) / signature(s)-recenseur(s)	polling division section de vote		

F 303 **PRELIMINARY LIST OF ELECTORS**

8 5M-7-79

ELECTIONS CANADA

189399

LISTE PRÉLIMINAIRE DES ÉLECTEURS

This list of qualified electors for the polling division number as set out below was prepared for use at the pending federal election from information obtained at the enumeration and has been certified by the signature(s) below as to completeness and correctness so far as is possible.

La présente constitue la liste des électeurs de la section de vote dont le numéro apparaît plus bas préparée en vue de l'élection fédérale en cours d'après les renseignements recueillis lors du recensement. Le(s) recenseur(s) y a(ont) apposé sa(leur) signature, affirmant que cette liste est aussi complète et exacte que possible.

N°			
	(suite) DES CHENAUX		
116	Démontigny, Pierre (M)	2755	G8Z1A4
117	Démontigny, Ursule (F)	2755	
118	Ferron, Pierre (M)	3685	G8Y1A5
119	Ferron, Ghyslaine (F)	3685	
120	Ferron, Patricia (F)	3685	
121	Law, Han (M)	3705	
122	Law, Youyung (F)	3705	
123	Chevrette, Lucien (M)	3725	
124	Chevrette, Yolande (F)	3725	
125	Chevrette, Marc (M)	3725	
126	Chevrette, François (M)	3725	
127	Chevrette, Monique (F)	3725	
128	Boisvert, Clément (M)	3745	
129	Boisvert, Monique (F)	3745	
130	Boisvert, Hélène (F)	3745	
	DES MELEZES		
131	Dallaire, Victor (M)	645	G8Y2L9
132	Dallaire, Jeanne (F)	645	
	DES RECOLLETS		
133	Jourdain, Léon (M)	651	G8Z3V8
134	Jourdain, Lédée (F)	651	
135	Jourdain, Carmen (F)	651	
	LUDGER DUVERNAY		
136	Migneault, Louise (F)	2858	G8Z1K3
137	Hébert, Guy (M)	2920	
138	Hébert, Colombe (F)	2920	
139	Duplessis, Bernard (M)	2924	
140	Duplessis, Annette (F)	2924	
141	Simard, Paul (M)	2946	
142	Simard, Lise (F)	2946	
143	Morinville, André (M)	2962	
144	Morimville, Jeannine (F)	2962	
145	Labbé, Jean (M)	2980	
146	Dowd, Robert (M)	2994	
147	Bastien Dowd, Diane (F)	2994	
148	Moulin, René (M)	3020	
149	Moulin, Claude (F)	3020	
150	Lefebvre, Michel (M)	3060	
151	Méthot, Marianne (F)	3060	
152	Méthot, Léon (M)	3060	
153	Gauthier, Gérald (M)	3094	
154	Gauthier, Lorraine (F)	3094	
155	Gauthier, Philippe (M)	3094	
156	Gauthier, François (M)	3094	
	MARIE LE NEUF		
157	Mailhot, Louis E. (M)	2531	G8Z3T7
158	Mailhot, Denise (F)	2531	
159	Mailhot, Elyse (F)	2531	
160	Nolin, Gilles (M)	2551	
161	Rioux, Thérèse (F)	2551	
162	Maillette, André (M)	2565	
163	Kemp Maillette, Marie-Paule (F)	2565	
164	Puri, Jaswindar Singh (M)	2575	
165	Puri Alanoly, Lizy (F)	2575	G8Z3T7
166	Miller, Robert (M)	2605	
167	Miller, Rita (F)	2605	
168	Héroux, Robert Sr. (M)	2625	
169	Héroux, Jeannine (F)	2625	
170	Héroux, Robert Jr. (M)	2625	
171	Hébert, Guy (M)	2725	G8Z3T9
172	Hébert, Lucie (F)	2725	
173	Dargis, Brigitte (F)	2751	G8Z3I9
174	Dargis, Claude (M)	2751	
	NEREE-BEAUCHEMIN		
175	Chevrette, Pauline (F)	2801	G8Z1B3
176	Chevrette, Lina (F)	2801	
177	Pelletier, Jacqueline (F)	2801	
178	Thomassin, Michel (M)	2841	
179	Thomassin, Marie-Paule (F)	2841	
180	Talbot, Dorothy L. (F)	2850	G8Z1B4
181	Fugère, Guy (M)	2870	
182	Fugère, Marthe (F)	2870	
183	van Doesburg, Jean (M)	2875	G8Z1B3
184	van Doesburg, Jocelyne (F)	2875	
185	Ross, Marcel (M)	2890	G8Z1B4
186	Dugas, Mary Claire (F)	2890	
187	Gingras, Jacques (M)	2900	
188	Gingras, Sabine (F)	2900	
189	Gingras, Nathalie (F)	2900	
190	Gingras, Vincent (M)	2900	
191	Gingras, Dominique (F)	2900	
192	Marchildon, Jean (M)	2901	G8Z1B3
193	Marchildon, Marguerite (F)	2901	
194	Marchildon, Jacques (M)	2901	
195	Lafontaine, Daniel (M)	2920	G8Z1B4
196	Lacasse, Christine (F)	2920	
197	Poliquin, Jean-Jacques (M)	2940	
198	Poliquin, Louise (F)	2940	
199	Poliquin, Jean (M)	2940	
200	Poliquin, Louis (M)	2940	
201	Poliquin, Marc (M)	2940	
202	Dessureault, Guy (M)	2960	
203	Roux, Jocelyne (F)	2960	
204	Roy, Michel (M)	3000	
205	Vaudrin, Clémence (F)	3000	
206	Chiesa, Franco (M)	3200	
207	Chiesa, Reyna (F)	3200	
208	Potvin L. Ulysse (M)	3201	G8Z1B5
209	Potvin, Marie-Paule (F)	3201	
210	Potvin, Denyse (F)	3201	
211	Beaudry, Pierre (M)	3300	G8Z1B4
212	Beaudry, Marie-Paule (F)	3300	
213	Cloutier, Gilberte (F)	3301	G8Z1B5
214	Cloutier, Marthe (F)	3301	
215	Cloutier, Etiennette (F)	3301	
216	Fournier, Gaston (M)	3380	G8Z1B4
217	Fournier, Marguerite (F)	3380	
218	Fournier, Hélène (F)	3380	
219	Fournier, Alain (M)	3380	
220	Amirault, Cléophas (M)	3381	G8Z1B5
221	Amirault, Rollande (F)	3381	
222	Amirault, Daniel (M)	3381	
223	Cousin, Guy (M)	3440	G8Z1B4
224	Cousin, Danielle (F)	3440	

RURAL/RURALE			electoral district/circonscription	URBAN/URBAINE		
N°	page N°	of/de	Trois-Rivières	N° 97	page N° 2	of/de 3
polling division section de vote			certified certifié signature(s)-enumerator(s) / signature(s)-recenseur(s) Gisèle D. Lepetit / E. Nadeau	polling division section de vote		

F 303 **PRELIMINARY LIST OF ELECTORS**

8.5M-7-79

ELECTIONS CANADA

189400

LISTE PRÉLIMINAIRE DES ÉLECTEURS

This list of qualified electors for the polling division number as set out below was prepared for use at the pending federal election from information obtained at the enumeration and has been certified by the signature(s) below as to completeness and correctness so far as is possible.

La présente constitue la liste des électeurs de la section de vote dont le numéro apparaît plus bas préparée en vue de l'élection fédérale en cours d'après les renseignements recueillis lors du recensement. Le(s) recenseur(s) y a(ont) apposé sa(leur) signature, affirmant que cette liste est aussi complète et exacte que possible.

N°			
	(Suite) NEREE-BEAUCHEMIN		
225	Cousin, Claudia (F)	3440	G8Z1B4
226	Bouchard, Fernand (M)	3441	G8Z1B5
227	Bouchard, Rollande (F)	3441	
228	Mélançon, Martial (M)	3481	
229	Mélançon, Jeanne D'Arc (F)	3481	
230	Mélançon, Sylvie (F)	3481	
231	Hart, Jules (M)	3520	G8Z1B4
232	Hart, Pierrette (F)	3520	
233	Hart, Danielle (F)	3520	
234	Lessard, Roger (M)	3541	G8Z1B5
235	Lessard, Denise (F)	3541	
236	Lessard, Denis (M)	3541	
237	Gagnon, Paul-André (M)	3600	G8Z1B4
238	Landriault, Jeanne (F)	3600	
239	Germain, André (M)	3601	G8Z1B5
240	Germain, Huguette (F)	3601	
241	Germain, Marjory (F)	3601	
242	Germain, Martine (F)	3601	
243	Héroux, Gabrielle Gendron (F)	3750	G8Y1C2
244	Laganière, Jean-Charles (M)	3760	
245	Laganière, Thérèse (F)	3760	
246	Parmentier, François (M)	3770	
247	Mondou, Hélène (F)	3770	
248	Poirier, Gaston (M)	3800	
249	Poirier, Huguette (F)	3800	
250	Poirier, Luc (M)	3800	
251	Allard, Bernard (M)	3830	
252	Allard, Jeannette (F)	3830	
253	Allard, Lise (F)	3830	
254	Guèvremont, Guy (M)	3850	
255	Guèvremont, Huguette (F)	3850	
256	Guèvremont, Jean (M)	3850	
257	Brouillette, Jean (M)	3900	G8Y1C4
258	Brouillette, Liliane (F)	3900	
259	Brouillette, Lucie (F)	3900	
260	Brouillette, François (M)	3900	
261	Brouillette, Louis (M)	3900	
262	Béland, Jules A. (M)	3910	
263	Béland, Jean (M)	3910	
264	Leblanc, Béatrice (F)	3920	
265	Trudelle, Jean-Charles (M)	3930	
266	Trudelle, Fleurette (F)	3930	
267	Casavant, Paul (M)	3940	
268	Casavant, Pierrette (F)	3940	
269	Casavant, Louis (M)	3940	
270	Beaumier, Hortense (F)	3940	
271	Pangborn, William (M)	3950	
272	Pangborn, Elisabeth (F)	3950	
273	Pangborn, Donald (M)	3950	
274	Pangborn, Allan (M)	3950	
275	Ayotte, Maurice (M)	3960	
276	Ayotte, Gisèle (F)	3960	
277	Ayotte, Christiane (F)	3960	
278	Ayotte, Marie-Josée (F)	3960	
279	Ayotte, André (M)	3960	
280	Ayotte, François (M)	3960	
281	Bolduc, Jean-Samuel (M)	3970	
282	Bolduc, Eliette (F)	3970	
283	Jacob, André (M)	3980	
284	Jacob, Pierrette (F)	3980	
285	Balcer, Guy (M)	3990	

N°			
286	Balcer, Françoise (F)	3990	G8Y1C4

Imprimerie Auger, Inc.
2830, ave St-Charles, Pointe-du-Lac, P.Q.

RURAL/RURALE			electoral district/circonscription	URBAN/URBAINE		
N°	page N°	of/de	Trois-Rivières	N° 97	page N° 3	of/de 3
polling division section de vote			certified certifié — signature(s)-enumerator(s) / signature(s)-recenseur(s)	polling division section de vote		

F 303 PRELIMINARY LIST OF ELECTORS

ELECTIONS CANADA

189401

LISTE PRÉLIMINAIRE DES ÉLECTEURS

This list of qualified electors for the polling division number as set out below was prepared for use at the pending federal election from information obtained at the enumeration and has been certified by the signature(s) below as to completeness and correctness so far as is possible.

La présente constitue la liste des électeurs de la section de vote dont le numéro apparaît plus bas préparée en vue de l'élection fédérale en cours d'après les renseignements recueillis lors du recensement. Le(s) recenseur(s) y a(ont) apposé sa(leur) signature, affirmant que cette liste est aussi complète et exacte que possible.

N°			
	(Terrasse) BERLINGUET (Terrace)		
1	Aboud, Georges (M)	200	G8Z1A6
2	Aboud, Cheryl (F)	200	
3	Piché, André (M)	240	
4	Piché, Claire (F)	240	
5	Fréchette, Jean (M)	260	
6	Fréchette, Jacqueline (F)	260	
7	Fréchette, Ann (F)	260	
8	Fréchette, Hélène (F)	260	
9	Dunlop, Bruce (M)	270	
10	Dunlop, Irène (F)	270	
11	Bisson, Marcel (M)	290	
12	Bisson, Denise (F)	290	
13	Bisson, René (M)	290	
14	Bisson, Alain (M)	290	
15	Langis, Camille (M)	300	
16	Langis, Madeleine (F)	300	
17	Langis, Céline (F)	300	
18	Rivard, Jean-Yves (M)	320	
19	Vandenbroek, François (M)	330	
20	Vandenbroek, Geneviève (F)	330	
21	Champoux, Michel (M)	430	
22	Champoux, Pauline (F)	430	
23	Lajpie, Pierre (M)	450	
24	Lajoie, Huguette (F)	450	
25	Lajoie, Lise (F)	450	
26	Lajoie, Mireille (F)	450	
27	Lajoie, Suzanne (F)	450	
28	Lajoie, Marguerite A (F)	470	
29	Lajoie, Diane (F)	470	
30	Lajoie, Geneviève (F)	470	
31	Lajoie, Robert (M)	470	
32	Proulx, Réal (M)	490	
33	Lacerte, Danièle (F)	490	
34	Forcier, Yvon (M)	510	
35	Forcier, Marie-Claude (F)	510	
36	Forcier, Yvette (F)	510	
	(des) BOULEAUX		
37	Bisson, Huguette (F)	555	G8Y4L7
38	Bisson, Marcel (M)	555	
39	Darveau, Doris (F)	565	
40	Darveau, Denis (M)	565	
41	Ouellette, A Albert (M)	585	
42	Ouellette, François (M)	585	
43	Ouellette, Denis (M)	585	
44	Ouellette, Pauline (F)	585	
	(des) CHAMPS		
45	Germain, Louis (M)	3800	G8Y1B5
46	Germain, Jeanine (F)	3800	
47	Germain, Luc (M)	3800	
48	Germain, Eileen (F)	3800	
49	Germain, Louise (F)	3800	
50	Germain, Claude (M)	3800	
51	Faucher, Jean-Paul (M)	3850	G8Y1B6
52	Faucher, Emilienne (F)	3850	
53	Thibault, Evelyne (F)	3870	
54	Thibault, Simon (M)	3870	
55	Broderick, Louise (F)	3890	
56	Broderick, Léo (M)	3890	
57	Broderick, Stéphen (M)	3890	
58	Fugère, Michèle (F)	3910	
59	Fugère, Marc (M)	3910	
60	Fugère, Louis (M)	3910	
61	Fugère, Olive (F)	3910	
62	Fugère, J René (M)	3910	
63	Philibert, Madeleine (F)	3950	
64	Chaîné, Jacques (M)	3960	
65	Chaîné, Jacqueline (F)	3960	
66	Chaîné, Diane (F)	3960	
67	Rivard, Fernand (M)	3980	
68	Rivard, Ginette (F)	3980	
69	Rivard, Nathalie (F)	3980	
70	Rivard, François (M)	3980	
71	Launier, Aimé (M)	4000	
72	Launier, Ruth D (F)	4000	
73	Launier, Sonia (F)	4000	
74	Thibault, Gaston (M)	4020	
75	Thibault, Yolande (F)	4020	
76	Thibault, Claude (M)	4020	
77	Thibault, Guy (M)	4020	
78	Morin, Diana (F)	4020	
	(des) CHENAUX		
79	Trudel, Jean-Paul (M)	2310	G8Y1A1
80	Trudel, Pauline (F)	2310	
81	Couet, Marcel (M)	2320	
82	Couet, Béatrice (F)	2320	
83	Couet, Nathalie (F)	2320	
84	Paquette, Rosaire (M)	2330	
85	Paquette, Louise (F)	2330	
86	Adam, Germain (M)	2350	
87	Adam, Thérèse (F)	2350	
88	Adam, Julien (M)	2350	
89	Gaudet, Rose-Aimée (F)	2350	
90	Gaudet, Ida (F)	2350	
91	Doucet, Célarie (F)	2350	
92	Dupont, Alexandrine (F)	2350	
93	Dupont, Ferdinand (M)	2350	
94	Bergeron, Marie (F)	2350	
95	Longval, Charles E (M)	2350	
96	Dussault, Gabrielle (F)	2380	
97	Dussault, Maurice (M)	2380	
98	Dussault, Maurice jr (M)	2380	
99	Lampron, Roger (M)	2400	
100	Lampron, Carmen (F)	2400	
101	Germain, Robert (M)	3650	G8Y1A4
102	Germain, Louise (F)	3650	
103	Guilbert, Roméo (M)	3670	
104	Guilbert, Monique (F)	3670	
105	Hamelin, Gérard (M)	3690	
106	Hamelin, Gisèle (F)	3690	
107	Hamelin, Suzanne (F)	3690	
108	Hamelin, Pierre (M)	3690	
109	Garand, Monique R (F)	3710	
110	Létourneau, Raymond (M)	3730	
111	Létourneau, Denise (F)	3730	
112	Létourneau, Steeve (M)	3730	
113	Veillette, Yves M (M)	3770	

RURAL/RURALE			electoral district/circonscription	URBAN/URBAINE		
N°	page		Trois-Rivières	N°	page	
	N°	of/de		98	N° 1	of/de 4
polling division section de vote			certified certifié signature(s) enumerator(s) / signature(s) recenseur(s)	polling division section de vote		

189402

F 303 PRELIMINARY LIST OF ELECTORS

8 5M-7 79

ELECTIONS CANADA

LISTE PRÉLIMINAIRE DES ÉLECTEURS

This list of qualified electors for the polling division number as set out below was prepared for use at the pending federal election from information obtained at the enumeration and has been certified by the signature(s) below as to completeness and correctness so far as is possible.

La présente constitue la liste des électeurs de la section de vote dont le numéro apparaît plus bas préparée en vue de l'élection fédérale en cours d'après les renseignements recueillis lors du recensement. Le(s) recenseur(s) y a(ont) apposé sa(leur) signature, affirmant que cette liste est aussi complète et exacte que possible.

N°			
114	Veillette, Claire (F)	3770	
115	Delisle, Robert (M)	3780	
116	Delisle, Rollande (F)	3780	
117	Delisle, Richard (M)	3780	
118	Delisle, Bernard (M)	3780	
119	Auger, Germain (M)	3785	G8Y1A6
120	Auger, Mariette (F)	3785	
121	Auger, Claude (M)	3785	
122	Auger, Jacques (M)	3785	
123	Auger, Yves (M)	3785	
124	Casaubon, Jean Noel (M)	3800	G8Y1A4
125	Casaubon, Michèle (F)	3800	
126	Nunes, Otilia (F)	3800	
127	Baribeau, Michel (M)	3805	G8Y1A6
128	Baribeau, Nicole (F)	3805	
129	Baribeau, Marie (F)	3805	
130	Baribeau, Louis (M)	3805	
131	Baribeau, François (M)	3805	
132	Matte, André (M)	3835	
133	Matte, Françoise (F)	3835	
134	Matte, Suzanne (F)	3835	
135	Matte, Marie-Claude (F)	3835	
136	Laliberté, Bibiane (F)	3845	
137	Laliberté, Philippe (M)	3845	
138	Bareil, Jean (M)	3850	G8Y1A4
139	Bareil, Fleurette (F)	3850	
140	Bareil, Nicole (F)	3850	
141	Bareil, Pierre (M)	3850	
142	Desrosiers, Gérard (M)	3875	G8Y1A6
143	Desrosiers, Angéline (F)	3875	
144	Tarussio, Sania (F)	3880	G8Y1A4
145	Tarussio, Paola (F)	3880	
146	Tarussio, Ugo (M)	3880	
147	Chênevert, Robert O (M)	3900	
148	Chênevert, Kate (F)	3900	
149	Chênevert, Jacques (M)	3900	
150	Chênevert, Robert J (M)	3900	
151	Bagdoo, Joseph (M)	3905	G8Y1A6
152	Bagdoo, Raymond (M)	3905	
153	Bagdoo, Joséphine (F)	3905	
154	Pelletier, Roger (M)	3910	G8Y1A4
155	Pelletier, Opal (F)	3910	
156	Pelletier, Sylvie (F)	3910	
157	Boumansour, Maurice (M)	3920	
158	Boumansour, Ann (F)	3920	
159	Rheault, Michel (M)	3935	G8Y1A6
160	Rheault, Julie (F)	3935	
161	Rheault, Cécile (F)	3935	
162	Nadeau, Claude (M)	3940	G8Y1A4
163	Nadeau, Fernande (F)	3940	
164	Savignac, Léo (M)	3945	G8Y1A6
165	Savignac, Marie-Ange (F)	3945	
166	Genest, Yvon (M)	3955	
167	Genest, Pierrette (F)	3955	
168	Gariépy, Georges (M)	3960	G8Y1A4
169	Gariépy, Françoise (F)	3960	
170	Massicotte, Jean (M)	4025	G8Y1A6
171	Massicotte, Anne (F)	4025	
172	Bellefeuille, Mireille (F)	4035	
173	Bellefeuille, François (M)	4035	
174	Bellefeuille, François jr (M)	4035	
175	Grégoire, Hélène (F)	4045	
176	Grégoire, Paul (M)	4045	
177	Grégoire, Charles (M)	4045	
178	Trépanier, Yves (M)	4065	
179	Trépanier, Irène (F)	4065	
180	Trépanier, Julie (F)	4065	
	(le) CORBUSIER		
181	Belzile, Gilles (M)	150	G8Z1A5
182	Belzile, Reine (F)	150	
183	Héon, Jean Nil (M)	165	G8Z4G2
184	Héon, Monique (F)	165	
185	Beaulieu, Louisa (F)	170	G8Z1A5
186	Rivard, Gisèle (F)	170	
187	Hébert, Jacques (M)	170	
188	Roberge, Suzy (F)	170	
189	Poisson, Daniel (M)	180	
190	Poisson, Louise (F)	180	
191	Jacques, André (M)	185	G8Z4G2
192	Jacques, Francine (F)	185	
193	Noel, Gilles (M)	190	G8Z1A5
194	Noel, Louise (F)	190	
195	Noel, Nathalie (F)	190	
196	Beaudoin, Robert (M)	220	
197	Rivard, Gabrielle (F)	220	
198	Nault, Jean-Claude (M)	225	G8Z4G2
199	Nault, Denise (F)	225	
200	Dufresne, Thérèse (F)	240	G8Z1A5
201	Dufresne, Jacques (M)	240	
202	Baribeau, Thérèse (F)	260	
203	Baribeau, Gaston (M)	260	
204	Roy, André (M)	265	G8Z4J5
205	Roy, Christine (F)	265	
206	Loranger, Yvon (M)	280	G8Z 1A5
207	Loranger, Paule L (F)	280	
208	Michel, Jean-Louis (M)	295	G8Z4J5
209	Michel, Nicole (F)	295	
210	Caron, Camille (M)	300	G8Z1A5
211	Caron, Carl (M)	300	
212	Caron, Sylvia (F)	300	
213	Héon, Jacques (M)	315	G8Z4J5
214	Héon, Thérèse (F)	315	
215	Bohémier, Jean-Pierre (M)	340	G8Z1A5
216	Bohémier, Marjolaine (F)	340	
217	Ferland, Georges (M)	345	G8Z4J5
218	Saint-Yves, Colette (F)	345	
219	Jones, Ronald (M)	360	G8Z1A5
220	Jones, Alma (F)	360	
221	Jones, Marlyn (F)	360	
222	Richard, Lisette (F)	365	G8Z2Y5
223	Desrosiers, André (M)	380	G8Z1A5
224	Jourdain, Jean-Louis (M)	400	
225	Jourdain, Eileen (F)	400	
226	Larouche, Normand (M)	405	G8Z4L2
227	Larouche, Johanne (F)	405	
228	Croteau, Raymond (M)	425	
229	Croteau, Louisette (F)	425	
230	Parent, Maurice (M)	430	G8Z4K1
231	Harbour, Denise (F)	430	
232	Chouvette, André (M)	445	G8Z4L2
233	Chouvette, Josée (F)	445	
234	Hill, Shirley (F)	450	G8Z4K1

RURAL/RURALE			electoral district/circonscription	URBAN/URBAINE		
N°	page N°	of/de	Trois-Rivières	N°	page N°	of/de
			certified certifié — signature(s) enumerator(s) / signature(s)-recenseur(s)	98	2	4
polling division section de vote				polling division section de vote		

189403

F 303 **PRELIMINARY LIST OF ELECTORS**

ELECTIONS CANADA

LISTE PRÉLIMINAIRE DES ÉLECTEURS

8 5M 7-79

This list of qualified electors for the polling division number as set out below was prepared for use at the pending federal election from information obtained at the enumeration and has been certified by the signature(s) below as to completeness and correctness so far as is possible.

La présente constitue la liste des électeurs de la section de vote dont le numéro apparaît plus bas préparée en vue de l'élection fédérale en cours d'après les renseignements recueillis lors du recensement. Le(s) recenseur(s) y a(ont) apposé sa(leur) signature, affirmant que cette liste est aussi complète et exacte que possible.

N°			
235	du Tremblay, Pierre (M)	450	
	(Terrasse) GOUVERNEUR (Terrace)		
236	Perrin, Gaétan (M)	200	G8Z4K5
237	Perrin, Louise (F)	200	
238	Lambert, Richard (M)	220	
239	Dubord, Suzie (F)	220	
240	Dessureault, Jean (M)	230	
241	Cossette, Hélène (F)	230	
242	Thériault, François (M)	240	
243	Thériault, Gisèle (F)	240	
244	Lapointe, Marcel (M)	250	
245	Lapointe, Françoise (F)	250	
246	Lapointe, Marie-Josée (F)	250	
247	Dufresne, Gaétan (M)	270	
248	Dufresne, Ginette (F)	270	
249	Beaumier, Pierre (M)	290	
250	Trudel, Jocelyne (F)	290	
251	Mercure, Jacques (M)	300	
252	Mercure, Diane (F)	300	
253	Boivin, Maurice (M)	310	
254	Boivin, Louise (F)	310	
255	Pérusse, Pierre (M)	320	
256	Pérusse, Johanne (F)	320	
257	Pagé, Jacques (M)	350	
258	Pagé, Lisette (F)	350	
259	Philibert, Yvon (M)	360	
260	Philibert, Colette (F)	360	
261	Philibert, Johanne (F)	360	
262	Paradis, Jean-Marc (M)	370	
263	Paradis, Louisette (F)	370	
	(Terrasse) INTENDANT (Terrace)		
264	Lefebvre, Denis (M)	200	G8Z4H8
265	Lefebvre, Louise (F)	200	
266	Robert, Pierre (M)	220	
267	Trudel, Denise (F)	220	
268	Fecteau, Claude (M)	240	
269	Rompré, Renée (F)	240	
270	Lavoie, André (M)	260	
271	Garceau, Renée (F)	260	
272	Bourgeois, Claude (M)	270	
273	Rousseau, Liette (F)	270	
274	Rousseau, Raymond (M)	270	
275	Turcotte, Colette (F)	270	
276	Cabana, Gisèle (F)	280	
277	Cabana, Paul (M)	280	
278	Joyal, André (M)	300	
279	Joyal, Denise L (F)	300	
280	Laflamme, Yvon (M)	320	
281	Laflamme, Thérèse L (F)	320	
282	Bellefeuille, Myette (F)	330	
283	Gagnon, Pauline (F)	330	
284	Baril, Louis-Georges (M)	340	
285	Baril, Ginette (F)	340	
286	Bergeron, René (M)	350	
287	Bergeron, Denise (F)	350	
288	Bergeron, Chantale (F)	350	
289	Marchildon, Georges (M)	360	
290	Marchildon, Anne (F)	360	
291	Marchildon, Andrée (F)	360	
292	Marchildon, Charles (M)	360	
293	Marchildon, Suzanne (F)	360	
294	Marchildon, Hélène (F)	360	
295	McCourt, Lorraine (F)	370	
296	McCourt, Guy (M)	370	
297	McCourt, Carl (M)	370	
	(des) MELEZES		
298	Houle, Marcel (M)	630	G8Y2L5
299	Houle, Cécile (F)	630	
300	Houle, Linda (F)	630	
	(de la) SAPINIERE		
301	Haddad, Jacques (M)	3821	G8Y1B2
302	Haddad, Nouhad (F)	3821	
303	Shore, Guy (M)	3841	
304	Shore, Maureen (F)	3841	
305	Grondin, Michel (M)	3870	G8Y1B3
306	Grondin, Lucie (F)	3870	
307	Grondin, Jacqueline (F)	3870	
308	Ouellette, Louise (F)	3871	G8Y1B2
309	Ouellette, Henri (M)	3871	
310	Ranzenhofer, Raoul (M)	3890	G8Y1B3
311	Régnière, Margot (F)	3890	
312	Ranzenhofer, Olga (F)	3890	
313	Lajoie, Michel (M)	3891	G8Y1B2
314	Lajoie, Louise (F)	3891	
315	Lorrain, Bernard (M)	3910	G8Y1B3
316	Lorrain, Mariette (F)	3910	
317	Marchand, Laurent (M)	3911	G8Y1B2
318	Marchand, Suzanne (F)	3911	
319	Desroches, Robert (M)	3930	G8Y1B3
320	Desroches, Monique (F)	3930	
321	Lamy, Jean-Paul (M)	3941	G8Y1B2
322	Lamy, Mariette (F)	3941	
323	Lamy, Jean (M)	3941	
324	Lamy, Louise (F)	3941	
325	Aubry, Etienne (M)	3950	G8Y1B3
326	Aubry, Margot (F)	3950	
327	Demers, Paul E (M)	3970	
328	Demers, Laurence (F)	3970	
329	Demers, Claude (M)	3970	
330	Demers, Guy (M)	3970	
331	D'Amour, Gilbert (M)	3971	G8Y1B2
332	D'Amour, Denise (F)	3971	
333	Millaire, Bernard (M)	4000	G8Y1B3
334	Millaire, Lorraine (F)	4000	
335	Millaire, Caroline (F)	4000	
336	Lapointe, Jean-Pierre (M)	4001	G8Y1B2
337	Lapointe, Louise (F)	4001	
338	Lapointe, Jean (M)	4001	
339	Michaud, Rodrigue (M)	4020	G8Y1B3
340	Michaud, Francine (F)	4020	
341	Michaud, Sylvie (F)	4020	
342	Lampron, Jacques (M)	4031	G8Y1B2
343	Lampron, Vérona (F)	4031	
344	Kokta, Daniela (F)	4045	
345	Kokta, Bohuslav (M)	4045	
346	Milot, Martin (M)	4050	G8Y1B3
347	Milot, Cécile (F)	4050	

RURAL/RURALE			electoral district/circonscription	URBAN/URBAINE		
N°	page		Trois-Rivières	N°	page	
	N°	of/de		98	N° 3	of/de 4
polling division / section de vote			certified / certifié — signature(s) enumerator(s) / signature(s) recenseur(s)	polling division / section de vote		

189404

F 303

8 5M-7-79

PRELIMINARY LIST OF ELECTORS

ELECTIONS CANADA

LISTE PRÉLIMINAIRE DES ÉLECTEURS

This list of qualified electors for the polling division number as set out below was prepared for use at the pending federal election from information obtained at the enumeration and has been certified by the signature(s) below as to completeness and correctness so far as is possible.

La présente constitue la liste des électeurs de la section de vote dont le numéro apparaît plus bas préparée en vue de l'élection fédérale en cours d'après les renseignements recueillis lors du recensement. Le(s) recenseur(s) y a(ont) apposé s(a)leur) signature, affirmant que cette liste est aussi complète et exacte que possible.

N°

N°

(de la) SAVANE

348	Héroux, François (M)	500	G8Z4K2
349	Gélinas, Carole (F)	500	
350	Beaudoin, Gilles (M)	510	
351	Beaudoin, Dolores (F)	510	
352	Hamelin, Colette (F)	520	
353	Hamelin, Michel (M)	520	
354	Hamelin, Stéphane (M)	520	
355	Hamelin, Jean-Paul (M)	520	
356	Pozier, Roger (M)	525	G8Z4L3
357	Pomerleau, Nicole (F)	525	
358	Richer, Sylvie (F)	535	

Imprimerie Auger, Inc.
2830, ave St-Charles, Pointe-du-Lac, P.Q.

RURAL/RURALE			electoral district/circonscription	URBAN/URBAINE		
N°	page		Trois-Rivières	N°	page	
	N°	of/de		98	N° 4	of/de 4
polling division section de vote			certified certifié signature(s)-enumerator(s) / signature(s)-recenseur(s)	polling division section de vote		

189405

F 303 **PRELIMINARY LIST OF ELECTORS**

ELECTIONS CANADA

LISTE PRÉLIMINAIRE DES ÉLECTEURS

8 5M-7-79

This list of qualified electors for the polling division number as set out below was prepared for use at the pending federal election from information obtained at the enumeration and has been certified by the signature(s) below as to completeness and correctness so far as is possible.

La présente constitue la liste des électeurs de la section de vote dont le numéro apparaît plus bas préparée en vue de l'élection fédérale en cours d'après les renseignements recueillis lors du recensement. Le(s) recenseur(s) y a(ont) appose sa(leur) signature, affirmant que cette liste est aussi complète et exacte que possible.

N°	De Boucherville			
1	Cholette Gérald	(M)	45	G8Y 1A1
2	Cholette Maude	(F)	45	
3	Desy, Jacques	(M)	105	G8Y 1A1
4	Bourassa, Louise	(F)	105	
5	Leprohon,Lise	(F)	125	G8Y 1A2
6	Thiffault,Paul Emile	(M)	145	G8Y 4L5
7	Lafontaine,Yvette	(F)	145	
8	Leprohon,Jean Claude	(M)	155	G8Y 1A2
9	Marchand, André	(M)	165	
10	Verville,Marchand,Denise	(F)	165	G8Y 1A2
11	Lagacé,Raymond	(M)	185	G8Y 4T8
12	Lagacé, Mariette	(F)	185	
13	Lagacé, Denis	(M)	185	
14	St-Arnaud,Robert	(M)	225	
15	St-Arnaud,Marie	(F)	225	
16	St-Arnaud,Louis	(M)	225	
17	St-Arnaud,Jacques	(M)	225	
18	St-Arnaud,François	(M)	225	
19	Bourdon,Louis	(M)	255	
20	Bourdon,Carole	(F)	255	
21	Dontigny,Yolande	(F)	275	G8T 1A2
22	Dontigny,Vincent	(M)	275	
23	Blanchet,Alain	(M)	305	
24	Laperrière,Pauline	(F)	315	G8Y 4T8
25	Laperrière,Gabriel	(M)	315	
26	Poulin,Louise	(F)	325	G8Y 1A2
	(Des) Bouleaux			
27	Bédard, Lacroix Denise	(F)	500	G8Y 1J8
28	Lacroix, Gilles	(M)	500	
29	Allard,Johanne	(F)	530	
30	Poudrier,Christian	(M)	530	
31	Allard,Jocelyne	(F)	530	
32	Allard,Robert	(M)	530	
33	Allard,Simone	(F)	530	
34	Allard, Aurele	(M)	530	
	(De) Grandpré			
35	Duchesne, Antoine S.	(M)	40	G8Y 2X6
36	Duchesne, Thérèse	(F)	40	
37	Bourassa, Daniel	(M)	60	
38	Bourassa,Jocelyne	(F)	60	
39	Hamel, Paulaise	(F)	80	
40	Hamel, Jean	(M)	80	
41	Hanna, Gary	(M)	100	G8Y 2X6
42	Sirois,Claire	(F)	100	
43	Frigon, Richard	(M)	120	
44	Frigon, Diane	(F)	120	
	Fleurimont			
45	Filion,Christiane	(F)	100	G8Y 5H6
46	Savard,Raymond	(M)	100	
47	Thibodeau, Diane	(F)	105	
48	Thibodeau,Pierre	(M)	105	
49	Doucet, Céline	(F)	110	
50	Piché, Jules	(M)	110	

N°	De La Valtrie			
51	Gélinas,Jean Marie,	(M)	220	G8Y 1A3
52	Gélinas,Pierrette	(F)	220	
53	Audette,Bruggeman Nicole	(F)	240	
54	Audette,Anita H.	(F)	240	
55	Audette, Roger	(M)	240	
56	Bellemare,Louis	(M)	260	
57	Bellemare, Rachel	(F)	260	
58	Bellemare, Marcel	(M)	260	
59	Périgny,Dominique	(F)	280	
60	Périgny,Sylvain	(M)	280	
61	Périgny, Ghislaine	(F)	280	
62	Périgny,Yvon	(M)	280	
63	Groulx,Hélène	(F)	300	
64	Groulx,Claire	(F)	300	
65	Groulx,Georges	(M)	300	
66	Boily, Marcel	(M)	320	
67	Boily, Lucie	(F)	320	
68	Boislard, Raymonde	(F)	340	
69	Lallier, Alain	(M)	340	
	(Des) Chenaux			
70	Dargis, Paul	(M)	4505	G8Y 1B1
71	Dargis,Daniel	(M)	4505	G8Y 1A8
72	Dargis,Claire	(F)	4505	
73	Dargis,Maurice	(M)	4505	
74	Bérard,Jean Paul	(M)	4585	G8Y 1A7
75	Bérard, Hart Suzanne	(F)	4585	
76	Bérard, Josée	(F)	4585	
77	Gilbert,Paul Régent	(M)	4615	
78	Gilbert,Angèle	(F)	4615	
79	Gilbert,Denise	(F)	4615	
80	Gilbert,Micheline	(F)	4615	
81	Fugère,Bergeron Jeannine	(F)	4645	
82	Fugère,Pierre	(M)	4645	
83	Lapierre,Pierrette	(F)	4655	
84	Lapierre,Jean Claude	(M)	4655	
85	Connolly, Corinne	(F)	4765	G8Y 1A8
86	Connelly,Robert	(M)	4765	
87	Forest, Richard	(M)	4755	
88	Brouillette,France	(F)	4755	
	Jeanne Crevier			
89	Roy,Marchand Françoise	(F)	95	G8Y 1B1
90	Marchand,Jean-Pierre	(M)	95	
91	Lajoie,Françoise	(F)	100	G8Y 4S2
92	Doyon,Thérèse	(F)	105	G8Y 1B1
93	Doyon,Martial	(M)	105	
94	Gour,Normand	(M)	115	
95	Lecomte,Gour Francine	(F)	115	
96	Bernatchez,Jean Claude	(M)	120	G8Y 4S2
97	Bernatchez,Nicole	(F)	120	
98	Laverdière,Vincent Ginette	(F)	125	G8Y 1B1
99	Vincent,Serge	(M)	125	
100	Thibeault, Gilles	(M)	135	
101	Thibeault,Harnois Lucie	(F)	135	
102	Denault,Patricia	(F)	140	G8Y 4S2

RURAL/RURALE			electoral district/circonscription TROIS-RIVIERES	URBAN/URBAINE		
N°	page N°	of/de		N° 99	page N° 1	of/de 4
polling division section de vote			certified certifié signature(s)-enumerator(s) / signature(s)-recenseur(s)	polling division section de vote		

F 303 **PRELIMINARY LIST OF ELECTORS**

8 5M-7-79

ELECTIONS CANADA

189406

LISTE PRÉLIMINAIRE DES ÉLECTEURS

This list of qualified electors for the polling division number as set out below was prepared for use at the pending federal election from information obtained at the enumeration and has been certified by the signature(s) below as to completeness and correctness so far as is possible.

La présente constitue la liste des électeurs de la section de vote dont le numéro apparaît plus bas préparée en vue de l'élection fédérale en cours d'après les renseignements recueillis lors du recensement. Le(s) recenseur(s) y a(ont) apposé sa(leur) signature, affirmant que cette liste est aussi complète et exacte que possible.

N°	(Suite) Jeanne Crevier			
103	Denault, Paul	(M)	140	G8Y 4S2
104	Julien Claude	(M)	145	G8Y 1B1
105	Juteau,Céline	(F)	145	
106	Bergeron,Daniel	(M)	155	
107	Bergeron, Mariette	(F)	155	
108	Lyonnais,Guy	(M)	160	G8Y 4S2
109	Lyonnais,Denise	(F)	160	
110	Knox,William	(M)	165	G8Y 1B1
111	Knox,Marie	(F)	165	
112	Niclette,Yves	(M)	175	
113	Niclette,Loraine	(F)	175	
114	Massicotte, Robert	(M)	180	G8Y 4S2
115	Massicotte, Pierrette	(F)	180	
116	Mc. Duff,Jean Paul	(M)	185	G8Y 1B1
117	Mc. Duff,Clara	(F)	185	
118	Fournier,Normand	(M)	190	G8Y 4S2
119	Fournier, Nicole	(F)	190	
120	ST-Cyr, Pierre	(M)	195	G8Y 1B1
121	St-Cyr, Renée	(F)	195	
122	St-Cyr,Stephane	(M)	195	
123	St-Cyr,Maxime	(M)	195	
124	Désilet,Jean	(M)	215	
125	Désilet,Micheline	(FO	215	
126	Gendron,Claude	(M)	235	
127	Bouchard, Hélène	(F)	235	
128	Dugas,Evangéline	(F)	245	
129	Daigle,Benoît	(M)	245	
	Denechaud #			
130	Paquin,Linda	(F)	800 # 1	G8Y 1B8
131	Blais,Alain	(M)	800 # 1 A	
132	Côté,Blais Pauline	(F)	800 # 1 A	
133	Pagé,Sylvie	(F)	800 # 2	
134	Lemire,Guy	(M)	800 # 2	
135	Pichette,Yves	(M)	800 # 4	
136	Bergeron,Danielle	(F)	800 # 4	
137	Masson,Carole	(F)	800 # 6	
138	Dufour,Nelson	(M)	800 # 6	
139	Oman, Mary	(F)	800 # 7	
140	Bigue,Louise	(F)	800 # 8	
141	Lefebvre,Marlène	(F)	800 #10	
142	Grenier,Rita	(F)	800 #11	
143	Lacoursière,France	(F)	800 #12	
144	Désaulnier,Sylvain	(M)	800 #13	
145	Milette,Linda	(F)	800 #14	
146	Paille, Denise	(F)	800 #14	
147	Bourgeois,Denise	(F)	800 #15	
148	Blanchard,Manon	(M)	800 #16	
149	Godin, Michel	(M)	820 # 1	
150	Gaudet,Louise	(F)	820 # 1	
151	Duval,Jeannine	(F)	820 # 2	
152	Boudreault,Jocelyne	(F)	820 # 3	
153	Villemure,Réal	(M)	820 # 3	
154	Grenier,Claire	(F)	820 # 4	
155	Grenier, Pierre	(M)	820 # 4	
156	Désaulniers,Mireille	(F)	820 # 5	
157	Gariepy,Marc	(M)	820 # 6	
158	Boisvert,Lise	(F)	820 # 7	
159	Boisvert Marc	(M)	820 # 7	

N°	(Suite) Denechaud			
160	Gauthier, René	(M)	840 # 1	
161	Benoît,Lise	(F)	840 # 2	
162	Allard,Robert	(M)	840 # 2	
163	Landry, Lucille	(F)	840 # 3	
164	Landry,Gabriel	(M)	840 # 3	
165	Melançon,Pierre	(M)	840 # 4	
166	Juteau, Johanne	(F)	840 # 4	
167	Lavoie,François	(M)	840 # 5	
168	Sylvestre,Maryse	(F)	840 # 5	
169	Bureau,Claire	(F)	840 # 6	
170	Gauthier,Lawrence	(M)	840 # 7	
171	Julien,Roger	(M)	840 # 8	
172	Marcotte,Linda	(F)	840 # 8	
	De L'Esplanade			
173	Bilodeau,Clément	(M)	605	G8Y 2R1
174	Bilodeau Thérèse	(F)	605	
175	Lord, Diane	(F)	605	
176	St-Louis Jean Paul	(M)	615	
177	St-Louis,Micheline	(F)	615	
178	Baribeau,Pierre	(M)	625	
179	Blanchet,Ginette	(F)	625	
180	Coutu,Denis	(M)	635	
181	Coutu,Micheline	(F)	635	
182	Boisclair,Rolland	(M)	645	
183	Boiscler,Lucille	(F)	645	
184	Lord, Yvon	(M)	655	
185	Lord, Danielle	(F)	655	
187	Giguère,Gaétan	(M)	665	
188	Giguère,Henriette	(F)	665	
189	Tanguay,Françoise	(F)	675	
190	Morisset,Laurent	(M)	685	
191	Morissette,Rita	(F)	685	
192	Morissette,Solange	(F)	685	
193	Nabil,Gédéon	(M)	690	G8Y 2P9
194	Dubois,Manon	(F)	690 # 29	
195	Paradis,Mario	(M)	690 # 29	
196	Tetreault, Hélène	(F)	690 #103	
197	Lard Roger	(M)	690 #103	
198	Désilet,Line	(F)	690 #104	
199	Ducharme,Yvan	(M)	690 #104	
200	Lambert,Jeanne	(F)	690 #105	
201	Bédard,Diane	(F)	690 #107	
202	Bédard,Lambert	(M)	690 #107	
203	Beauchamps,Yves	(M)	690 #201	
204	Beauchamps,Gilles	(M)	690 #201	
205	Beauchamps,Lise	(F)	690 #201	
206	Gervais,Jean Claude	(M)	690 #202	
207	Desaulniers,Louise	(F)	690 #202	
208	Levasseur,Viateur	(M)	690 #204	
209	Lesage,Pierrette	(F)	690 #204	
210	Biron,Pierrette	(F)	690 #207	
211	Tarrant,Gérald	(M)	690 #209	
212	Pelletier,André	(M)	690 #301	
213	Lamanna,Jacques	(M)	690 #303	
214	Tremblay,François	(M)	690 #304	
215	Lafrenière,Jean	(M)	690 #305	
216	Lafrenière,Jean Marcel	(M)	690 #305	
217	Leblanc,Huguette	(F)	690 #307	
218	Gagné,Josée	(F)	690 #401	

RURAL/RURALE				URBAN/URBAINE		
N°	page N°	of/de	electoral district/circonscription	N° 99	page N° 2	of/de 4
polling division section de vote			certified certifié signature(s)-enumerator(s)/signature(s)-recenseur(s)	polling division section de vote		

F 303 **PRELIMINARY LIST OF ELECTORS**

8.5M-7-79

ELECTIONS CANADA

189407

LISTE PRÉLIMINAIRE DES ÉLECTEURS

This list of qualified electors for the polling division number as set out below was prepared for use at the pending federal election from information obtained at the enumeration and has been certified by the signature(s) below as to completeness and correctness so far as is possible.

La présente constitue la liste des électeurs de la section de vote dont le numéro apparaît plus bas préparée en vue de l'élection fédérale en cours d'après les renseignements recueillis lors du recensement. Le(s) recenseur(s) y a(ont) apposé s(a)leur) signature, affirmant que cette liste est aussi complète et exacte que possible.

(Suite) De L'Esplanade

N°				
219	Lapointe,Ginette	(F)	690 # 401	
220	Cartier,Charles Auguste	(M)	690 # 402	
221	Hayes,Yvette,	(F)	690 # 402	
222	Dessureault,Jacques	(M)	690 # 404	
223	Olivier,Liliane	(F)	690 # 406	
224	Rousseau,Jacqueline	(F)	690 # 407	
225	Bernier,Michael	(M)	690 # 4u7	
226	Abouelovafa,Guylaine	(F)	690 # 408	
227	Lyonais,André,	(M)	695	G8Y2R1
228	Lyonnais,Louise	(F)	695	
230	Desjardins,Alain	(M)	700 # 1	G8Y 2P9
231	Desjardin,Josée	(F)	700 # 1	
232	Brousseau,Lise	(F)	700 # 2	
233	Dézielo,Jean Yves	(M)	700 # 2	
234	Thibeault,Marc	(M)	700 # 6	
235	Trépanier,Louise	(F)	700 # 6	
236	Rouleau,Céline	(F)	700 #10	
237	Guilbert,Françoise	(F)	700 #11	
238	Cardinal,Josée	(F)	700 #12	
239	Beaudoin,Hugette	(F)	700 #13	
240	Lafrance,Julie	(F)	700 #13	
241	Quesnel,Denise	(F)	700 #14	
242	Ebacher,Jacques	(M)	700 #15	
243	Benoît,Jean	(M)	700 #16	
244	Caele,Marguerite	(F)	700 #16	
245	Keer, Garey	(M)	700 #17	
246	Benoit,Laurent	(M)	700 #19	
247	Longval,Benoit Lucienne	(F)	700 #19	
248	Lorrain,Yves	(M)	700 #20	
249	Jeffrey,Lucie	(F)	700 #20	
250	Leblanc,Jean Noël	(M)	700 #21	
251	Robichaud,Sylvie	(F)	700 #21	
252	Pagé, Lisette	(F)	700 #22	
253	Gendron,Sylvie	(F)	700 #23	
254	Gendron,Jeannine	(F)	700 #23	
255	Gendron,René	(M)	700 #25	
256	Primeau,Georges	(M)	700 #24	
257	Pagé,Jacques	(M)	700 #26	
258	Pagé,Cécile	(F)	700 #26	
259	Lamy.André	(M)	700 #28	
260	Legué,Myrian	(F)	700 #28	
261	Poitras,Pierre	(M)	700 #30	
262	Rousseau,Arthur	(M)	700 #31	
263	Joncas,Morrissette	(F)	700 #34	
264	Bellemare,Jacques	(M)	700 #37	
265	Belleville,Lise	(F)	720	
266	Belevile,Wilbrod	(M)	720	
267	Marchand,Belleville Yvonne	(F)	720	
268	Villemure,Gérard	(M)	730	
269	Villemure,France	(F)	730	
270	Gascon,François	(M)	740	
271	Gascon,Suzanne	(M)	740	
272	Gascon,Gabriel	(M)	740	
273	Parent,Colette	(F)	750	
274	Godin ,Guy	(M)	750	
275	Perreault, Pauline	(F)	765	G8Y 2R1
276	Bournival, Yves	(M)	765	
277	Milot, Rolland	(M)	770	G8Y 2P9
278	Milot,Marie Andrée	(F)	770	
280	Faucher,Joan	(F)	775	G8y 2R1

(Suite) De L'Esplanade

N°				
281	Crete,Pierre	(M)	780	G8Y 2P9
282	Charette,Crete Diane	(F)	780	
283	Tanguay,Louis	(M)	785	G8y 2R1
284	Blais,Tanguay Michelle	(F)	785	
285	Paquin,Pierre	(M)	795	
286	Paquin,Nicole	(F)	795	
287	Beaudet,André	(M)	800	G8Y 2P9
288	Beaudet,Diane	(F)	800	
289	Drouin,Marguerite	(F)	800	
290	Dupont,Michel	(M)	805	G8Y 2R1
291	Myrand,Nicole	(F)	805	
292	Bellemare,Nelson	(M)	810	G8Y 2P9
293	Auger,Michel	(M)	815	G8Y 2R1
294	Bergeron,Marcel	(M)	820	G8Y 2P9
295	Vadeboncoeur,France	(f)	820	
296	Lupien,Jean Paul	(M)	835	G8Y 2R1
297	Lupien,Madeleine	(F)	835	
298	Labonté,Rejean	(M)	840	G8Y 2P9
299	Labonté,Carmel	(F)	840	
300	Labonté,Claude	(M)	840	
301	Bellemare, Nicole	(F)	845	G8y 2R1
302	Bellemare, Jean	(M)	845	
303	Bergeron,Gilles	(M)	855	
304	Dufresne,Bergeron Pierrette	(F)	855	
305	Ringuette,Michel	(M)	865	
306	Verville,Normande	(F)	865	
307	Vigneault,Laperrière Paulette	(F)	875	
308	Lauzière,Alain	(M)	880	G8Y 2P9
309	Lauzière,Louise	(F)	880	G8Y 2P9
310	Morin ,Suzanne	(F)	885	G8Y 2R1
311	Asselin,Yvon	(M)	885	
312	Paquin,Jean	(M)	900	G8Y 2P9
313	Paquin,Marguerite	(F)	900	
314	Paquin,Louis	(M)	900	

Dunant

N°				
315	Rousseau, Anne	(F)	215	G8Y 2W8
316	Poirier, Colette	(F)	215	
317	Pronovost,Lucille	(F)	225	
318	Pronovost,Jean Claude	(M)	225	

DeLesplanade

N°				
319	Brunelle,Yves	(M)	650 # 2	G8Y 2P9
320	Leblanc,Louis	(M)	650 # 4	
321	Leblanc,Francime	(F)	650 # 4	
322	Couture,Lucie	(F)	650 # 5	
323	Marchand,Monique	(F)	650 # 6	
324	Buisson, Denis	(M)	670 # 1	
325	Bornais, Linda	(F)	670 # 1	
326	Tessier, Gaétan	(M)	670 # 3	
327	Riberdy, Nancy	(F)	670 # 3	
328	Yvan, Girard	(M)	670 # 3 A	
329	Dorval, Louise	(F)	670 # 5	
330	Bissonnette,Pierre	(M)	670 # 7	
331	Proulx, Rita	(F)	670 # 7	
332	Tellier,Laurence	(F)	710	
333	Tellier,Armand	(M)	710	
334	Tellier,Luc	(M)	710	

RURAL/RURALE			electoral district/circonscription	URBAN/URBAINE		
N°	page			N°	page	
	N°	of/de	certified certifié	99	N° 3	of/de 4
polling division section de vote			signature(s)-enumerator(s) /signature(s)-recenseur(s)	polling division section de vote		

189408

F 303 **PRELIMINARY LIST OF ELECTORS**

8 5M-7-79

ELECTIONS CANADA

LISTE PRÉLIMINAIRE DES ÉLECTEURS

This list of qualified electors for the polling division number as set out below was prepared for use at the pending federal election from information obtained at the enumeration and has been certified by the signature(s) below as to completeness and correctness so far as is possible.

La présente constitue la liste des électeurs de la section de vote dont le numéro apparaît plus bas préparée en vue de l'élection fédérale en cours d'après les renseignements recueillis lors du recensement. Le(s) recenseur(s) y a(ont) apposé sa(leur) signature, affirmant que cette liste est aussi complète et exacte que possible.

N°	(Suite) De L'Esplanade				N°
335	Paquin, Louise	(F)	795	G8Y 2R1	
336	Brochu, Jacques	(M)	830	G8Y 2P9	
337	Brochu, Thérèse	(F)	830		
338	Dubois, Jean Marie	(M)	830		
339	Lacoursière, Gilles	(M)	850		
340	Lacoursière, Micheline	(F)	850		
341	Borton, Antonia,	(F)	860		
	Allard				
342	Chaussé, Pierre	(M)	715	G8Y 5P7	
343	Fleury, Carole	(F)	715		
344	Rheault, Jacqueline	(F)	725		
	De MonTbrun				
345	St-Arnaud, André	(M)	60	G8Y 4N7	
346	St-Arnaud, François	(M)	60		
347	St-Arnaud, Françoise	(F)	60		

Imprimerie Auger, Inc.
2830, ave St-Charles, Pointe-du-Lac, P.Q.

RURAL/RURALE			electoral district/circonscription	URBAN/URBAINE		
N°	page			N°	page	
	N°	of/de		99	N° 4	of/de 4
polling division section de vote			certified certifié signature(s)-enumerator(s) / signature(s)-recenseur(s)	polling division section de vote		

189409

F 303 **PRELIMINARY LIST OF ELECTORS**

8 5M-7-79

ELECTIONS CANADA

LISTE PRÉLIMINAIRE DES ÉLECTEURS

This list of qualified electors for the polling division number as set out below was prepared for use at the pending federal election from information obtained at the enumeration and has been certified by the signature(s) below as to completeness and correctness so far as is possible.

La présente constitue la liste des électeurs de la section de vote dont le numéro apparaît plus bas préparée en vue de l'élection fédérale en cours d'après les renseignements recueillis lors du recensement. Le(s) recenseur(s) y a(ont) apposé sa(leur) signature, affirmant que cette liste est aussi complète et exacte que possible.

N°		
	4425 Nérée Beauchemin	G8Y 1C6
1	Poirier, Liliane (F)	Apt. 1
2	Bérubé, Danny (M)	Apt. 4
3	Duchesneau, Marise (F)	Apt. 4
4	Boisvert, Linda (F)	Apt. 4
5	Rheault, Dominique (M)	Apt. 6
6	Bergeron, Jocelyne (F)	Apt. 6
7	Boisvert, Linda (F)	Apt. 8
8	Durant, (M)	Apt. 8
9	Vallières, André (M)	Apt. 9
10	Despins, Guylaine (F)	Apt. 9
	4435 Nérée Beauchemin	G8Y 1C7
11	Sliter, Judy (F)	Apt. 1
12	Hamel, Michel (M)	Apt. 1
13	Beaudet, Martin (M)	Apt. 2
14	Beaudet, Rita (F)	Apt. 2
15	Poulin, André (M)	Apt. 3
16	Dion, Michelle (F)	Apt. 3
17	Slight, Wellie (M)	Apt. 4
18	Slight, Lucie (F)	Apt. 4
19	Slight, Michelle (F)	Apt. 4
20	Boisvert, Linda (F)	Apt. 8
	4455 Nérée Beauchemin	G8Y 1C7
21	Olivier, Alain (M)	Apt. 1
22	Olivier, Lucie (F)	Apt. 1
23	Magny, Diane (F)	Apt. 2
24	Magny, Lucie (F)	Apt. 2
25	Magny, Jacinthe (F)	Apt. 2
26	Jean, Monique (F)	Apt. 3
27	Jean, Robert (M)	Apt. 3
28	Pelletier, Yvon (M)	Apt. 4
29	Pelletier, Richard (M)	Apt. 4
30	Gruninger, Hans (M)	Apt. 5
31	Gruninger, Kurt (M)	Apt. 5
32	Gruninger, Sigrid (F)	Apt. 5
33	Cossette, Sylvie (F)	Apt. 7
34	Marcotte, Michel (M)	Apt. 8
	700 de l'Espéranto	G8Y 4P6
35	Dallaire, Ginette (F)	Apt. 1
36	Blier, Dolores (F)	Apt. 2
37	Blier, René (M)	Apt. 2
38	Desaulniers, Serge (M)	Apt. 3
39	Giguère, Sylvie (F)	Apt. 3
40	Lacaille, Annette (F)	Apt. 4
41	Robin, Pierre (M)	Apt. 5
42	Robin, Lise (F)	Apt. 5
43	Allard Dallaire, Nicole (F)	Apt. 6
44	Bernier, Lucie (F)	Apt. 7
45	Farley, Lucie (F)	Apt. 8
	740 de l'Espéranto	G8Y 2R2
46	Lamy, Nicole (F)	Apt. 4
47	Bergeron, Michel (M)	Apt. 4

N°		
	750 de l'Espéranto	G8Y 2R2
48	Bolduc, Michel (M)	Apt. 1
49	Thibodeau, Monique (F)	Apt. 1
50	Hébert, Charles (M)	Apt. 3
51	Doucet, Réjean (M)	Apt. 4
52	Gauthier, Irène (F)	Apt. 5
53	Rancourt, Denis (M)	Apt. 6
54	Gaucher, Claire (F)	Apt. 7
55	Laliberté, Jean-Guy (M)	Apt. 7
56	Duval, Line (F)	Apt. 8
57	Blais, Michel (M)	Apt. 8
	760 de l'Espéranto	G8Y 2R2
58	Rivard, Louis (M)	Apt. 1
59	Durand, Hélène (F)	Apt. 2
60	Olson, Karl (M)	Apt. 2
61	Audet, Louis (M)	Apt. 4
62	Renaud, Andrée (F)	Apt. 5
63	Francoeur, Francine (F)	Apt. 5
64	Allard, Nicole (F)	Apt. 6
65	Leblanc, Lise (F)	Apt. 7
66	Dupont, Réjeanne (F)	Apt. 7
67	Folley, Louise (F)	Apt. 8
	775 de l'Espéranto	G8Y 2R3
68	Richard, Etienne (M)	Apt. 1
69	Babineau, Renée (F)	Apt. 1
70	Matte, Michel (M)	Apt. 3
71	Matte, Gilles (M)	Apt. 3
72	Buissière, Céline (F)	Apt. 5
73	Laferrière, Robert (M)	Apt. 6
74	Massé, Bernard (M)	Apt. 7
75	Dastous, Lucille (F)	Apt. 8
76	Lavigne, Manon (F)	Apt. 8
77	Timperley, Patricia (F)	Apt. 9
78	Rivard, Denise (F)	Apt. 10
79	Lacombe, Brunelle (F)	Apt. 11
80	Sirois, Daniel (M)	Apt. 12
81	Dupuis, André (M)	Apt. 13
82	Gingras, Françoise (F)	Apt. 14
83	Rocheleau, Carole (F)	Apt. 15
84	Rocheleau, Thérèse (F)	Apt. 15
85	Rocheleau, René (M)	Apt. 15
86	Baril, Pierre (M)	Apt. 16
87	Héroux, Jean-Paul (M)	Apt. 18
88	Hogue, Mariette (F)	Apt. 19
89	Deschenes Christian (M)	Apt. 20
90	Levesque, Andrée (F)	Apt. 20
91	Poirier, Guy (M)	Apt. 21
92	Borduas, Richard (M)	Apt. 21
93	Tilkin, Rina (F)	Apt. 22
94	Royer, Gilbert (M)	Apt. 22
95	Pratte, Stéphane (M)	Apt. 23
96	Bergeron, Christine (F)	Apt. 23
97	Denoncourt, Michel (M)	Apt. 23
98	Gagner, Gilles (M)	Apt. 30
	805 de l'Espéranto	G8Y 2R3
99	Camden, Joseph (M)	Apt. 1

RURAL/RURALE			electoral district/circonscription	URBAN/URBAINE		
N°	page		Trois-Rivières	N°	page	
	N°	of/de		100	N° 1	of/de 5
polling division section de vote			certified signature(s)-enumerator(s) / signature(s)-recenseur(s) certifié	polling division section de vote		

189410

F 303

8 5M-7-79

PRELIMINARY LIST OF ELECTORS

ELECTIONS CANADA

LISTE PRÉLIMINAIRE DES ÉLECTEURS

This list of qualified electors for the polling division number as set out below was prepared for use at the pending federal election from information obtained at the enumeration and has been certified by the signature(s) below as to completeness and correctness so far as is possible.

La présente constitue la liste des électeurs de la section de vote dont le numéro apparaît plus bas préparée en vue de l'élection fédérale en cours d'après les renseignements recueillis lors du recensement. Le(s) recenseur(s) y a(ont) apposé s(alleur) signature, affirmant que cette liste est aussi complète et exacte que possible.

N°			
100	Hayes, Linda (F)	Apt. 5	
101	Cossette, Jean (M)	Apt. 5	
102	Delneste, Roger (M)	Apt. 6	
103	Delneste, Dalmyre (F)	Apt. 6	
104	Latour, Blanche (F)	Apt. 7	
105	Latour, Gilberte (F)	Apt. 7	
	815 de l'Espéranto		G8Y 2R2
106	Berthiaume, Mariette (F)	Apt. 9	
107	Berthiaume, Théodore (M)	Apt. 9	
108	Grenier, Diane (F)	Apt. 10	
109	Hamel, Jocelyn (M)	Apt. 10	
110	Wallace, Bruce (M)	Apt. 14	
111	Laberge, Louise (F)	Apt. 14A	
112	Truchon, Johanne (F)	Apt. 28	
	825 de l'Espéranto		G8Y 2R3
113	St-Arnaud, Lorraine (F)	Apt. 15	
114	Perron, Daniel (M)	Apt. 18	
115	Chevalier, Maureen (F)	Apt. 20	
116	Young, Gordon (M)	Apt. 20	
117	Bouchard, Hélène (F)	Apt. 21	
118	Bourdages, Jacques (M)	Apt. 21	
119	Forest, Gérard (M)	Apt. 22	
120	Forest, France (F)	Apt. 22	
121	Filteault, Suzanne (F)	Apt. 25	
	De l'Espéranto		
122	Thibeault, Lise (F)	850	G8Y 2R3
123	Gervais, Nicole (F)	855	G8Y 2R3
124	Savage, Sylvie (F)	855	
125	Beaumont, Suzanne (F)	860	G8Y 2R2
126	Cyrenne, Donald (M)	860	
127	Hardy, René (M)	865	G8Y 2R3
128	Hardy, Nicole (F)	865	
129	Dubé, Jean-Guy (M)	870	G8Y 2R2
130	Dubé, Annette (F)	870	
131	Dubé, Sonia (F)	870	
132	Dubé, Marc (M)	870	
133	Robert, Jeanne (F)	875	G8Y 2R3
134	Normandin, Lucienne (F)	880	G8Y 2R2
135	Normandin, Robert (M)	880	
136	Robert, Gabriel (M)	885	G8Y 2R3
137	Robert, Jean-Yves (M)	885	G8Y 2R3
138	Brunelle, Fernand (M)	890	G8Y 2R2
139	Brunelle, Patricia (F)	890	
140	Leclerc, Fabienne (F)	895	G8Y 2R3
141	Leclerc, Jacques (M)	895	
142	Leclerc, Louise (F)	895	
143	Rochette, Percy (M)	900	G8Y 2R2
144	Rochette, Lisette (F)	900	
145	Milot, Marie-Claude (F)	905	G8Y 2R3
146	Milot, Julie (F)	905	
147	Dechamplain, Françoise	905	
148	Moreau, Pierre (M)	910	G8Y 2R2
149	Moreau, Liette (F)	910	
150	Lebrun, Richard (M)	915	G8Y 2R3
151	Lebrun, Hélène (F)	915	
152	Lebrun, Huguette (F)	915	
153	Lebrun, Elphège (M)	915	
154	Tourigny, Michel (M)	920	G8Y 2R2
155	Tourigny, Yvon (M)	920	
156	Tourigny, Lise (F)	920	
157	Goulet, Félix (M)	925	G8Y 2R3
158	Goulet, Rita (F)	925	
159	Goulet, Alain (M)	925	
160	Goulet, Denis (M)	925	
161	Hamel, Yvon (M)	930	G8Y 2R2
162	Hamel, Clémence (F)	930	
163	Trépanier, Paul (M)	935	G8Y 2R3
164	Trépanier, Jeanne (F)	935	
165	Trépanier, Louise (F)	935	
166	Létourneau, Roméo (M)	940	G8Y 2R2
167	Létourneau, François (M)	940	
168	Létourneau, Monique (F)	940	
169	Mercure, Laurine (F)	945	G8Y 2R3
170	Mercure, Gérald (M)	945	
	1070 de l'Espéranto		G8Y 2R2
171	Black, Thérèse (F)	Apt. 1	
172	Black, André (M)	Apt. 1	
173	Lemire, Nicole (F)	Apt. 2	
174	Lemire, Pierre (M)	Apt. 2	
	1080 de l'Espéranto		G8Y 2R2
175	Désilets, Jacques (M)	Apt. 1	
176	Désilets, Lucette (F)	Apt. 1	
177	Désilets, Sonia (F)	Apt. 1	
178	Fortier, Gabriel (M)	Apt. 2	
179	Marcoux, Diane (F)	Apt. 2	
	1090 de l'Espéranto		G8Y 2R2
180	Dodier, Luc (M)	Apt. 1	
181	Goulet, Danielle (F)	Apt. 1	
182	Lequin, Michel (M)	Apt. 2	
183	Lequin, Diane (F)	Apt. 2	
	1100 de l'Espéranto		G8Y 2R2
184	Duplessis, Jean (M)	Apt. 1	
185	Duplessis, Nicole (F)	Apt. 1	
186	Duplessis, Marc (M)	Apt. 1	
187	Couillard, Claude (M)	Apt. 2	
188	Béliveau, Lise (F)	Apt. 2	
	1130 de l'Espéranto		G8Y 2R2
189	Maltais Larocque, Céline	Apt. 1	
190	Pothier, Raynald (M)	Apt. 2	
191	Pothier, Aline (F)	Apt. 2	
	1140 de l'Espéranto		G8Y 2R2
192	Gilbert, Johanne (F)	Apt. 1	
193	Gilbert, Normand (M)	Apt. 1	
194	Lahaie, Denis (M)	Apt. 2	
195	Lahaie, Carole (F)	Apt. 2	

RURAL/RURALE			electoral district/circonscription	URBAN/URBAINE		
N°	page		TROIS-RIVIÈRES	N°	page	
	N°	of/de		100	N° 2	of/de 3
polling division section de vote			certified certifié signature(s)-enumerator(s) / signature(s)-recenseur(s) René Falardeau Joise Cantin	polling division section de vote		

F 303 **PRELIMINARY LIST OF ELECTORS**

8.5M-7-79

ELECTIONS CANADA

LISTE PRÉLIMINAIRE DES ÉLECTEURS 189411

This list of qualified electors for the polling division number as set out below was prepared for use at the pending federal election from information obtained at the enumeration and has been certified by the signature(s) below as to completeness and correctness so far as is possible.

La présente constitue la liste des électeurs de la section de vote dont le numéro apparaît plus bas préparée en vue de l'élection fédérale en cours d'après les renseignements recueillis lors du recensement. Le(s) recenseur(s) y a(ont) apposé sa(leur) signature, affirmant que cette liste est aussi complète et exacte que possible.

N°		
	985 Dubé	G8Y 1E5
196	Morisette, Jocelyne (F)	Apt. 1
197	Héroux, Janine (F)	Apt. 2
198	Périgny, Michel (M)	Apt. 2
199	Bourdages, Jean-Claude M	Apt. 3
200	Bourdages, Georgette (F)	Apt. 3
201	Brunet, Pierre (M)	Apt. 5
202	Désilets, Tommy (M)	Apt. 5
203	Proulx, Martin (M)	Apt. 5
204	Berthiaume, Josée (F)	Apt. 7
205	Audet, Paul-Emile (M)	Apt. 8
206	Dion, Guylaine (F)	Apt. 8
	1000 Dubé	G8Y 1E5
207	Bouchard, René (M)	Apt. 1
208	Bouchard, Liette (F)	Apt. 1
209	Montambeault, Aline (F)	Apt. 2
210	Montambeault, Guy (M)	Apt. 2
211	Courtois, Denise (F)	Apt. 3
212	Gascon, Danielle (F)	Apt. 6
	1005 Dubé	G8Y 1E4
213	St-Louis, Jean-Claude (M)	Apt. 1
214	St-Louis, Denise (F)	Apt. 1
215	Campbell Duseault, Edith	Apt. 2
216	Raymond, Marceline (F)	Apt. 3
217	Drainville, Jean (M)	Apt. 3
218	Lavaute, Harvey (M)	Apt. 4
219	Milot, Eric (M)	Apt. 4
220	Milot, Rosiane (F)	Apt. 4
221	Sévigny, Michel (M)	Apt. 5
222	Sévigny, Michelle (F)	Apt. 5
223	Dumouchel, Roseline (F)	Apt. 6
224	Babineau, Patrice (M)	Apt. 6
225	Blais, Guylaine (F)	Apt. 7
226	Chovette, Diane (F)	Apt. 8
227	Vézina, Richard (M)	Apt. 8
228	Beauparlant, Hélène (F)	Apt. 9
	1030 Dubé	G8Y 1E5
229	Trépanier, Marie (F)	Apt. 1
230	Lahaie, Guy (M)	Apt. 2
231	Godbout, Mireille (F)	Apt. 2
232	Dupereault, Thérèse (F)	Apt. 4
233	Charest, Carole (F)	Apt. 4
234	Elison, Gaston (M)	Apt. 5
235	Martel, Sylvie (F)	Apt. 5
	1035 Dubé	G8Y 1E4
236	Pageau, Nicole (F)	Apt. 1
237	Beaudoin, Brigitte (F)	Apt. 1
238	Poisson, Diane (F)	Apt. 2
239	Poisson, Raymond (M)	Apt. 2
240	Tremblay, Gaétane (F)	Apt. 3
241	Lafontaine, Jean-Pierre	Apt. 3
242	Desrochers, Patrick (M)	Apt. 6
243	Gélinas, Anne-Marie (F)	Apt. 6
244	Roach, Alison (F)	Apt. 7
245	Roach, Kerry (M)	Apt. 7
246	Cossette, Marie (F)	Apt. 8
247	Richard, Thérèse (F)	Apt. 9
	1050 Dubé	G8Y 1E5
248	Harnois, Yves (M)	Apt. 1
249	Harnois, Gaétane (F)	Apt. 1
250	Cormier, Danielle (F)	Apt. 2
251	Cormier, Jean-Luc (M)	Apt. 2
252	Bourdages, Robert (M)	Apt. 3
253	Martel, Lorraine (F)	Apt. 3
254	Banville, Francis (M)	Apt. 4
255	Cyr, Roseline (M)	Apt. 4
256	Bouillé, Suzanne (F)	Apt. 6
257	Lapointe, Line (F)	Apt. 7
258	Massicotte Marie-Claude F	Apt. 7
259	Caouette, Bernard (M)	Apt. 8
260	Langlois, Janique (F)	Apt. 8
261	Despins, Caroline (F)	Apt. 9
	1125 Dubé	G8Y 1E4
262	Guay, Francine (F)	Apt. 1
263	Guay, Robert (M)	Apt. 1
264	Hébert, Raymond (M)	Apt. 2
265	Boisvert, Nicole (F)	Apt. 2
	1135 Dubé	G8Y 1E4
266	Beaulieu, Claire (F)	Apt. 1
267	Ricard, Francine (F)	Apt. 1
268	Rousseau, Jean-Louis (M)	Apt. 2
269	Rousseau, France (F)	Apt. 2
270	Rousseau, Jean-Luc (M)	Apt. 2

Imprimerie Auger, Inc.
2830, ave St-Charles, Pointe-du-Lac, P.Q.

RURAL/RURALE			electoral district/circonscription	URBAN/URBAINE		
N°	page		Trois-Rivières	N°	page	
	N°	of/de		100	N° 3	of/de 3
polling division section de vote			certified certifié signature(s)-enumerator(s) / signature(s)-recenseur(s) René Falardeau / Josée Couedrey	polling division section de vote		

189412

F 303 **PRELIMINARY LIST OF ELECTORS**

8 5M-7-79

ELECTIONS CANADA

LISTE PRÉLIMINAIRE DES ÉLECTEURS

This list of qualified electors for the polling division number as set out below was prepared for use at the pending federal election from information obtained at the enumeration and has been certified by the signature(s) below as to completeness and correctness so far as is possible.

La présente constitue la liste des électeurs de la section de vote dont le numéro apparaît plus bas préparée en vue de l'élection fédérale en cours d'après les renseignements recueillis lors du recensement. Le(s) recenseur(s) y a(ont) apposé sa(leur) signature, affirmant que cette liste est aussi complète et exacte que possible.

N°			
	ARTHUR-BETTEZ		
1	Lavigne, Georges (m)	820	G8Y 1j3
2	Lavigne, Thérèse (f)	820	
3	Lavigne, Yves (m)	820	
4	Dionne, Claude (m)	850	
5	Picard, Lucie D. (f)	850	
6	Martel, Pierre (m)	870	
7	Martel, Marie (f)	870	
8	Martel, Diane (f)	870	
9	Drouin, Donat (m)	890	
10	Drouin, Hélène G. (f)	890	
11	Drouin, Jacques (m)	890	
12	Drouin, Isabelle (f)	890	
13	Drouin, Marjolaine (f)	890	
14	Rincker, Henri-Louis(m)	910	
15	Rincker, Jannette A.(f)	910	
16	Paquette, Sylvie (f)	930	
17	Bigras, Yvon (m)	930	
18	Harbec, Louise (f)	950	
19	Harbec, René (m)	950	
20	Harbec, Nathalie (f)	950	
21	St-Louis, Maurice (m)	970	
22	Bordeleau, Gemma B.(f)	970	
23	Lacroix, Pierre (m)	990	
24	Lacroix, Jean-Jacques (m)	990	
25	Lacroix,Liliane (f)	990	
26	Rivard,Jean-Marie (m)	1010	
27	Rivard, Fleurette (f)	1010	
28	Rivard, Patrice (m)	1010	
29	Rivard, Jean (m)	1010	
30	Provencher, Julie (f)	1030	
31	Harnois, Hélène (f)	1030	
32	Lévesque, Guy (m)	1050	
33	Lévesque, Jeanne (f)	1050	
34	Lemieux, Léo (m)	1070	
35	Lemieux, Corrine (f)	1070	
36	Bélisle, Claude (m)	1100	
37	Bélisle, Hélène (f)	1100	
	DE L'ESPERANTO		
38	Rioux, Madeleine (f)	965	G8Y 2R3
39	Babin, Réal (m)	965	
40	Marcotte, Nathalie (f)	975	
41	Marcotte, Louis (m)	975	
42	Marcotte, Johanne (f)	975	
43	Beebe, Brandley (m)	985	
44	Beebe, Lucette (f)	985	
45	Martin, Pierre (m)	995	
46	Lemire, Suzanne (f)	995	
47	Lord, Marcel (m)	1005	
48	Lord, France G. (f)	1005	
49	Fontaine, André (m)	1015	
50	Fontaine, Micheline (f)	1015	
51	Thibeault, Denise (f)	1025	
52	Thibeault, Roger (m)	1025	
53	Marcoux, Solange (f)	1035	
54	Dumas, Gilles (m)	1035	
55	Craig, Jaqueline (f)	1045	
56	Craig, Donald (m)	1045	
57	Carpentier, Jean-Pierre(m)	1055	
58	Renaud, Céline (f)	1055	
59	Landry, Daniel (m)	1065	
60	Landry, Gilles (m)	1065	
61	Landry, Carmen (f)	1065	
62	Landry, Carole (f)	1065	
63	Landry, Yves (m)	1075	
64	Landry, Josée (f)	1075	
65	Landry, Paulette (f)	1075	
66	Landry, Jean-Marie (m)	1075	
67	Laliberté, Yves (m)	1085	
68	Laliberté, Richard (m)	1085	
69	Laliberté, Eric (m)	1085	
70	Laliberté, Louise (f)	1085	
71	Bélanger, Pierre (m)	1095	
72	Bélanger, Noella (f)	1095	
73	Bélanger, Robin (m)	1095	
74	Fillion, Germain (m)	1105	
75	Fillion, Benoit (m)	1105	
76	Morand, Pierre (m)	1115	
77	Paquin, Guylaine (f)	1115	
78	Tourville, Marcel (m)	1125	
79	Hart, Hélène (f)	1125	
80	Chrétien, Rita (f)	1135	
81	Leclerc, Benoit (m)	1135	
82	Lesage, Mario (m)	1155	
83	Hébert, Louise (f)	1165	
84	Dion, Réjean (m)	1175	
85	Dion, Micheline (f)	1175	
86	Mostert, Pierre (m)	1185	
87	Mostert, Denise (f)	1185	
88	Mostert, Denis (m)	1185	
89	Mostert, Dominic (m)	1185	
90	Lamy, Ginette (f)	1195	
91	Falardeau, René (m)	1205	
92	Falardeau, Marguerite (f)	1205	
93	Trudel, Blanche (f)	1205	
94	Rouette, Jean-Claude (m)	1215	
95	Rouette, Denise (f)	1215	
96	Rouette, Raymond (m)	1215	
97	Rouette, Roger (m)	1225	
98	Rouette, Michel (m)	1225	
99	Rouette, Blanche (f)	1225	
	DES BOULEAUX		
100	Cossette, Emmanuel (m)	3960	G8Y 1K3
101	Cossette, Annette (f)	3960	
102	Dessureault, Réal (m)	3970	
103	Dessureault,Thérèse(f)	3970	
104	Dessureault, Luc (m)	3970	
105	Aubin, Guy (m)	3980	
106	Aubin, Carmen (f)	3980	
107	Aubin, Marc (m)	3980	
108	Côté, Paul-Yvon (m)	4000	
109	Côté, Michèle (f)	4000	
110	Côté, Carole (f)	4000	
111	Côté, Louise (f)	4000	

RURAL/RURALE			electoral district/circonscription	URBAN/URBAINE		
N°	page		TROIS-RIVIERES	N°	page	
	N°	of/de		101	N° 1	of/de 2
polling division section de vote			certified certifié signature(s) enumerator(s) / signature(s)-recenseur(s) Pierre Bédard / Christian Lajoie	polling division section de vote		

189413

F 303 **PRELIMINARY LIST OF ELECTORS**

8 5M-7-79

ELECTIONS CANADA

LISTE PRÉLIMINAIRE DES ÉLECTEURS

This list of qualified electors for the polling division number as set out below was prepared for use at the pending federal election from information obtained at the enumeration and has been certified by the signature(s) below as to completeness and correctness so far as is possible.

La présente constitue la liste des électeurs de la section de vote dont le numéro apparaît plus bas préparée en vue de l'élection fédérale en cours d'après les renseignements recueillis lors du recensement. Le(s) recenseur(s) y a(ont) apposé sa(leur) signature, affirmant que cette liste est aussi complète et exacte que possible.

N°			
112	Côté, Grégoire (m)	4000	
113	Lafrenière, Rodolphe (m)	4020	
114	Lafrenière, Thérèse (f)	4020	

FLEUR-DE-MAI G8Y 2S1

N°			
115	Fréchette, Paul A. (m)	3975	
116	Fréchette, Marie-Ange(f)	3975	
117	Fréchette, Guy (m)	3975	
118	Fréchette, Manon (f)	3975	
119	Bergeron, Julien (m)	3995	
120	Bergeron, Berthe (f)	3995	
121	Paré, Roméo (m)	4005	
122	Paré, Claudette (f)	4005	
123	Paré, Johanne (f)	4005	
124	Paré, François (m)	4005	
125	Stap, John (m)	4015	
126	Jankers, Sylvie (f)	4015	
127	Stap, Simone (f)	4015	
128	Stap, Stéfan (m)	4015	
129	Germain, Paul (m)	4025	
130	Germain, Denise (f)	4025	
131	Germain, Marc (m)	4025	
132	Guillemette, Marcel (m)	4035	
133	Guillemette, Ruth (f)	4035	
134	Guillemette, Line (f)	4035	
135	Muller, André (m)	4045	
136	Muller,Marguerite (f)	4045	
137	Muller, Alain (m)	4045	
138	Legendre,Marie-Blanche(f)	4045	
139	Julien, Paul (m)	4055	
140	Julien, Hélène (f)	4055	

MAURICE L. DUPLESSIS

N°			
141	Mercure, Jean-Marie (m)	400	G8Y 1H9
142	Mercure, Angèle (f)	400	
143	Mercure, Yves (m)	400	
	~~Mercure~~		
144	Gélinas, Ernest (m)	420	G8Y 1H9
145	Gélinas, Marcel (m)	420	
146	Quesnel, Jean (m)	440	G8Y 1H9
147	Quesnel, Huguette (f)	440	
148	Quesnel, Andrée (f)	440	
149	Roberge, René (m)	460	G8Y 1H9
150	Roberge, Jocelyne (f)	460	
151	Hébert, Michel (m)	480	G8Y 1H9
152	Hébert, Céline (f)	480	
153	Bornais, Claude (m)	500	G8Y 1H9
154	Bornais, Rita (f)	500	
155	Bornais, Marc (m)	500	
156	Bornais, Suzanne (f)	500	
157	Gilbert, Gilberte (f)	540	G8Y 1J1
158	Beauchamp, Yvan (m)	560	G8Y 1J1
159	Beauchamp, Maureen (f)	560	
160	Beauchamp, André (m)	560	
161	Beauchamp, Johanne (f)	560	
162	Morrissette,Albert(m)	580	G8Y 1J1
163	Morrissette,Gisèle(f)	580	
164	Morrissette,Louise(f)	580	
165	Laperrière, André(m)	600	G8Y 1J1
166	Laperrière,Huguette(f)	600	
167	Laperrière, Luc (m)	600	
168	Rocheleau, Robert(m)	620	G8Y 1J1
169	Rocheleau,Micheline(f)	620	
170	Kemp, Georges (m)	660	
171	Kemp, Marguerite (f)	660	
172	Kemp, Nathalie (f)	660	
173	Kemp, Geneviève (f)	660	
174	Bigué, Michel (m)	700	
175	Bigué, Yolande (f)	700	
176	Bigué, Caroline (f)	700	
177	Baird, Fernande (f)	1100	G8Y 1J2
178	Provencher, Suzanne(f)	1110	G8Y 1J2
179	Mélanson, Patrick (m)	1110	
180	Mélanson, Louise (f)	1110	
181	Boudreau, Paul-Emile(m)	1120	G8Y 1J2
182	Lefebvre, Claire(f)	1120	
183	Thibodeau, Susan (f)	1130	G8Y 1J2
184	Pépin, Edmond (m)	1150	G8y 1J2
185	Pépin, Lise (f)	1150	
186	Pépin, Christian (m)	1150	
187	Roy, Julie (f)	1160	G8Y 1J2
188	Héroux, René (m)	1170	G8Y 1J2
189	Milette, Gaston (m)	1180	G8Y 1J2
190	Milette, Suzanne (f)	1180	
191	Delagrave,Pierre (m)	1190	G8Y 1J2
192	Delagrave,Louise (f)	1190	
193	Delagrave, Lise (f)	1190	
194	Martin, Marie (f)	1200	G8Y 1J2
195	Gélinas, Richard (m)	1210	G8Y1J2
196	Gélinas, Rolande (f)	1210	
197	Désilets, François(m)	1220	G8y 1J2
198	Désilets, Suzanne (f)	1220	

NEREE-BEAUCHEMIN G8Y 1C8

N°		
199	Matton, Christian (m)	4515
200	Matton, Pauline (f)	4515
201	Matton, Claude (m)	4515
202	Hamel, Cécile (f)	4525
203	Lafleur, Sylvie (f)	4525
204	Bruneau, Roger (m)	4535
205	Bruneau, Elsie (f)	4535
206	Verrette, René (m)	4545
207	Verrette, Ursule (f)	4545
208	Marcotte, Gisèle (f)	4555
209	Ribes, René (m)	4565
210	Ribes, Michel (m)	4565
211	~~Ribes~~ Lesage Aubin,Lise(f)	4565

Imprimerie Auger, Inc.
2830, ave St-Charles, Pointe-du-Lac, P.Q.

RURAL/RURALE			electoral district/circonscription	URBAN/URBAINE		
N°	page		TROIS-RIVIERES	N°	page	
	N°	of/de		101	N° 2	of/de 2
polling division section de vote			certified certifié — signature(s)-enumerator(s) / signature(s)-recenseur(s)	polling division section de vote		

F 303 **PRELIMINARY LIST OF ELECTORS**

8 5M 7-79

ELECTIONS CANADA

189414

LISTE PRÉLIMINAIRE DES ÉLECTEURS

This list of qualified electors for the polling division number as set out below was prepared for use at the pending federal election from information obtained at the enumeration and has been certified by the signature(s) below as to completeness and correctness so far as is possible.

La présente constitue la liste des électeurs de la section de vote dont le numéro apparaît plus bas préparée en vue de l'élection fédérale en cours d'après les renseignements recueillis lors du recensement. Le(s) recenseur(s) y a(ont) apposé sa(leur) signature, affirmant que cette liste est aussi complète et exacte que possible.

N°			
	Allard.		
1	Mathieu Michel (M)	375	G8Y1E6
2	Mathieu Louise (F)	375	
3	Lajoie Réal (M)	630	G8Y5M8
4	Lajoie Louise (F)	630	G8Y5M8
5	Lacroix Marc (M)	690	G8Y1E7
6	Lacroix Francoise (F)	690	
7	Couture Gérard (M)	700	
8	Couture Gracia (F)	700	
9	Pinsonnault Louis (M)	710	
10	Gauthier Paul André (M)	720	
11	Fugère Diane (F)	720	
12	Gauthier Yves (M)	720	
	Des Bouleaux.		
13	Lavergne Pierre (M)	4400	G8Y1K7
14	Lavergne Denise (F)	4400	
15	Bolduc Raymond (M)	4410	
16	Bolduc Gisèle (F)	4410	
17	Yergeau René (M)	4430	
18	Yergeau Augustine (F)	4430	
19	Blais Jacques (M)	4440	
20	Blais Lauriane (F)	4440	
21	Harnois André (M)	4450	
22	Poussard Marthe (F)	4450	
23	Poussard Benoit (M)	4450	
24	Poussard Jacques (M)	4450	
25	Piché Marcel (M)	4470	
26	Piché Jeannine (F)	4470	
27	Laperrière Rachel (F)	4480	
28	Laperrière Diane (F)	4480	
29	Laperrière Lucie (F)	4480	
30	Cinq-MArs Clément (M)	4550	G8Y5K5
31	Cinq-Mars Solange (F)	4550	
32	Deshaies Michel (M)	4570	G8Y5J1
33	Clouiter Joceline (F)	4570	
34	Lord Fernand (M)	4580	
35	Lord Alice (F)	4580	
36	Mayer Guy (M)	4590	
37	Mayer Micheline (F)	4590	
38	St-Hilaire Aline (F)	4600	
39	St-Hilaire Robert (M)	4600	
40	Ricard Gilles (M)	4610	
41	Ricard Lise (F)	4610	
42	Métivier Réjean (M)	4620	
43	Cossette Micheline (F)	4620	
44	Dugré Guy (M)	4630	
45	Boisclair Hélène (F)	4630	
	Des Chenaux.		
46	Masson Claude (M)	4805	G8Y1A9
47	Masson Jeannine (F)	4805	
48	Fragata Mario (M)	4835	
49	Fragata Maria (F)	4835	
50	Wojciechowski Zygmunt(M)	4855	
51	Wojciechowski Corinna (F)	4855	
52	Wojciechowski Clarissa (F)	4855	
53	Walker Charles (M)	4885	
54	Walker Mme (F)	4885	
55	Paquet Françoise (F)	4935	G8Y1A9
56	Berthiaume Fernand (M)	4935	
57	Ross Michel (M)	4965	
	Des Rouisseaux.		
58	Paquin Jean Noel (M)	720	G8Y1J4
59	Paquin Simonne (F)	720	
60	Thibault Clément (M)	730	
61	Thibault Rita (F)	730	
62	Thibault Alain (M)	730	
63	Thibault Pierre (M)	730	
64	Bellot Jacques (M)	740	
65	Bellot Hélène (F)	740	
66	Leblanc Laurier (M)	750	
67	Leblanc Francoise (F)	750	
68	Leblanc MArtin (M)	750	
69	Leblanc Julie (F)	750	
70	Bachelard René (M)	815	G8Y1J5
71	Bachelard Marie-Thérèse (F)	815	
72	Roussel Guy (M)	825	
73	Roussel France (F)	825	
74	Cloutier Louis Jacques (M)	855	
75	Cloutier Pierrette (F)	855	
76	Cloutier Nathalie (F)	855	
77	Davis François (M)	885	
78	Davis Maureen (F)	885	
79	Coté Claude (M)	890	
80	Coté Nicole (F)	890	
81	Pellerin Dolorès (F)	900	G8Y1J6
82	Pellerin Daniel (M)	900	
83	Pellerin Denis (M)	900	
84	Coté Donat (M)	905	G8Y1J5
85	Coté Doris (F)	905	
86	Leclerc Pierre (M)	910	G8Y1J6
87	Leclerc Huguette (F)	910	
88	Lafontaine Denis (M)	920	
89	Lafontaine Suzanne (F)	920	
90	Lafontaine Alain (M)	920	
91	Lafontaine Anne (F)	920	
92	Leclerc Jean (M)	925	G8Y1J5
93	Leclerc Louise (F)	925	
94	Juneau Marcel (M)	930	G8Y1J6
95	Juneau Liliane (F)	930	
96	Juneau Martine (F)	930	
97	Juneau Patrice (M)	930	
98	Juneau Sylvain (M)	930	
99	Juneau Hugues (M)	930	
100	Masse Richard (M)	945	G8Y1J5
101	Masse Evelyne (F)	945	
102	Masse Nelson (M)	945	
103	Chatigny Yvette (F)	945	
104	Legendre Jean (M)	950	G8Y1J6
105	Legendre Hélène (F)	950	
106	Legendre Claude (M)	950	
107	Legendre Jacques (M)	950	
108	Beaupré Ghislain (M)	960	
109	Beaupré Françoise (F)	960	
110	Gauthier Robert (M)	970	
111	Proulx Lise (F)	970	
112	Savard Nicole (F)	980	
113	Demontigny Carl (M)	980	

RURAL/RURALE			electoral district/circonscription Trois-Rivières.	URBAN/URBAINE		
N°	page			N° 102	page	
	N°	of/de			N° 1	of/de 3
polling division section de vote			certified certifié signature(s)-enumerator(s) / signature(s)-recenseur(s) Hélène Legendre / Lise Ricard	polling division section de vote		

189415

F 303 **PRELIMINARY LIST OF ELECTORS**

ELECTIONS CANADA

LISTE PRÉLIMINAIRE DES ÉLECTEURS

8 5M 7 79

This list of qualified electors for the polling division number as set out below was prepared for use at the pending federal election from information obtained at the enumeration and has been certified by the signature(s) below as to completeness and correctness so far as is possible.

La présente constitue la liste des électeurs de la section de vote dont le numéro apparaît plus bas préparée en vue de l'élection fédérale en cours d'après les renseignements recueillis lors du recensement. Le(s) recenseur(s) y a(ont) apposé sa(leur) signature, affirmant que cette liste est aussi complète et exacte que possible.

N°			
114	Dubuc Daniel (M)	990	G8Y1J6
115	Desloges Carole (F)	990	
116	Gélinas Thérèse (F)	1000	G8Y1J6
117	Gélinas Carmen (F)	1000	
118	Gélinas Christian (M)	1000	
119	Marucchi Foino Aldo (M)	1005	G8Y1J5
120	Marucchi Foino Dominique (F)	1005	
121	Massicotte Reynald (M)	1010	G8Y1J6
122	Massicotte Roberte (F)	1010	
123	Massicotte Josée (F)	1010	
124	Gaboury Claude (M)	1030	
125	Gaboury Jocelyne (F)	1030	
126	Therien MArcel (M)	1035	G8Y1J7
127	Therien Thérèse (F)	1035	
128	Chamberland Roger (M)	1040	G8Y1J6
129	Bellefeuille Camille (F)	1040	
130	Lagacé Colombe (F)	1050	
131	Trottier Gilles (M)	1050	
132	Jauron Françoise (F)	1050	
133	Riberdy Pierre (M)	1055	G8Y1J7
134	St-Pierre Yvette (F)	1055	
135	Comeau France (F)	1060	G8Y1J6
136	Comeau Auguste (M)	1060	
137	Nobert Marthe (F)	1070	
138	Nobert Denis (M)	1070	
139	Jauron Diane (F)	1080	
140	Denault Céline (F)	1090	
141	Dessureault Richard (M)	1090	
142	Benoit Gilles (M)	1100	
143	Benoit Louise (F)	1100	
144	Marchand Monique (F)	1110	
145	Marchand Alice (F)	1110	
146	Pinsonnault Cécile (F)	1120	
147	Duval Christian (M)	1120	
148	Duval Brigitte (F)	1120	
149	Duval Janie (F)	1120	
150	Cermakian Jean (M)	1140	
151	Cermakian Eliane (F)	1140	

Dunant.

N°			
152	Roberge René (M)	220	G8Y2W9
153	Paradis Monique (F)	220	
154	Jacob Jean Louis (M)	270	
155	Rajik Necovan (M)	300	
156	Rajik Mirjana (F)	300	
157	Cloutier Reynald (M)	320	G8Y1B9
158	Lachance Joanne (F)	320	
159	Debays Jean MArie (M)	380	G8Y2X1
160	Debays Marie-Antoinette(F)	380	
161	Chrétien Clément (M)	390	
162	Aubin Marie Claude (F)	390	
163	Richard Michel (M)	400	
164	Nadeau Mireille (F)	400	
165	Jean Herman (M)	405	G8Y2X2
166	Jean Gilberte (F)	405	
167	Jean Luc (M)	405	
168	Roy Yves (M)	410	G8Y2X1
169	Proulx Carole (F)	410	
170	Doucet Rodolphe (M)	415	G8Y2X2
171	Doucet Ida (F)	415	
172	Doucet Carole (F)	415	

N°			
173	Doucet Alain (M)	415	G8Y2X2
174	Picard Gaspar (M)	420	G8Y2X1
175	Picard Catherine (F)	420	
176	Gosselin Lucien (M)	425	G8Y2X2
177	Gosselin Laurette (F)	425	
178	Gosselin Céline (F)	425	
179	Le Breton Albert (M)	425	
180	Girard Serge (M)	430	G8Y2X1
181	Beauchesnes Carole (F)	430	
182	Lamy Céline (F)	435	G8Y2X2
183	Vigneault René (M)	440	G8Y2X1
184	Vigneault Claudine (F)	440	

Maurice L Duplessis.

N°			
185	Bergeron Pierre (M)	240	G8Y1H6
186	Bergeron Thérèse (F)	240	
187	Tremblay Robert (M)	250	
188	Tremblay Nicole (F)	250	
189	Tremblay Diane (F)	250	
190	Doyon Claude (M)	260	
191	Doyon Denise (F)	260	
192	Doyon Louise (F)	260	
193	Boisvert André (M)	270	
194	Boisvert Thérèse (F)	270	
195	Boisvert Diane (F)	270	
196	Ayotte Raymond (M)	300	G8Y1H8
197	Ayotte Hélène (F)	300	
198	Ayotte Patrick (M)	300	
199	Ayotte Robert (M)	300	
200	Lévesque Marie Paule (F)	320	
201	Lévesque Nathalie (F)	320	
202	Gélinas Francois (M)	320	
203	Lajoie Marcel (M)	340	
204	Vézina Jacques (M)	360	
205	Duval Céline (F)	360	
206	Vézina Normand (M)	360	
207	Vézina Manon (F)	360	

Place Vanier.

N°			
208	Valin Georges (M)	100	G8Y1B9
209	Valin Raymonde (F)	100	
210	Valin Eric (M)	100	
211	Valin Luc (M)	100	
212	Monfette Paul (M)	120	
213	Monfette Lucy (F)	120	
214	Papillon Marc (M)	140	
215	Papillon Louise (F)	140	
216	Halley Bernard (M)	160	
217	Halley Liliane (F)	160	
218	HAlley Steven (M)	160	
219	Halley Bryan (M)	160	
220	Halley David (M)	160	
221	Héon Camillien (M)	180	
222	Héon Carmen (F)	180	
223	Héon Daniel (M)	180	
224	Bertrand Jacqnes (M)	200	
225	Bertrand Odette (F)	200	
226	Montminy Roger (M)	220	
227	Montminy Louise (F)	220	
228	Couture Yvon (M)	240	

RURAL/RURALE			electoral district/circonscription	URBAN/URBAINE		
N°	page		Trois-Rivières.	N° 102	page N° 2	of/de 5
	N°	of/de	certified / certifié — signature(s)-enumerator(s) / signature(s)-recenseur(s)			
polling division / section de vote			Hélène Legendre / Rose Ricard	polling division / section de vote		

189416

F 303 **PRELIMINARY LIST OF ELECTORS**

8 5M 7 79

ELECTIONS CANADA

LISTE PRÉLIMINAIRE DES ÉLECTEURS

This list of qualified electors for the polling division number as set out below was prepared for use at the pending federal election from information obtained at the enumeration and has been certified by the signature(s) below as to completeness and correctness so far as is possible.

La présente constitue la liste des électeurs de la section de vote dont le numéro apparaît plus bas préparée en vue de l'élection fédérale en cours d'après les renseignements recueillis lors du recensement. Le(s) recenseur(s) y a(ont) apposé sa(leur) signature, affirmant que cette liste est aussi complète et exacte que possible.

N°			
229	Couture Joceline (F)	240	G8Y1B9
230	Couture Louis (M)	240	
231	Bernardin Frédéric (M)	260	
232	Cinq-Marc Julien (M)	300	
233	Cinq-Mars Lucille (F)	300	
234	Cinq-Mars France (F)	300	
235	Ouellet Jacques (M)	300	
236	Bolduc Yvon (M)	320	
237	Bolduc Pauline (F)	320	
238	Lemay Paul (M)	340	
239	Lemay Annette (F)	340	
240	Lemay Richard (M)	340	
241	Bergeron Jean MAurice (M)	360	
242	Vadeboncoeur Yvette (F)	360	
	Prévost.		
243	Prince Jean Paul (M)	610	G8Y4A5
244	Prince Camyl (F)	610	
245	Prince Jean (M)	610	
246	Bédard Michel (M)	625	G8Y5J4
247	Rivard Lisette (F)	625	
248	Rocheleau Rolland (M)	630	G8Y4A5
249	Rocheleau Diane (F)	630	
250	Gaouette Jean Paul (M)	635	G8Y5J4
251	Gaouette Louise (F)	635	
252	Gaouette France (F)	635	
253	Fournier Georges (M)	640	G8Y4A5
254	Fournier Fleurette (F)	640	
255	Leclaire Robert (M)	645	G8Y5J4
256	Leclaire Ginette (F)	645	
257	Jacob Claude (M)	660	G8Y4A5
258	Jacob Monique (F)	660	
259	Mailhot MArcel (M)	670	
260	Mailhot Louiselle (F)	670	
261	Mailhot Sophie (F)	670	
262	Lemire Richard (M)	680	
263	Lemire Lucie (F)	680	
264	Gélinas Rosaire (M)	690	
265	Gélinas Fernande (F)	690	
266	Gélinas André (M)	690	
267	Gélinas Mario (M)	690	
268	Girard Monique (F)	710	
269	Girard JeanLouis (M)	710	
270	Benton William (M)	725	G8Y2W4
271	Benton Doreen (F)	725	
272	Benton Allan (M)	725	
273	Benton Robbie (M)	725	
274	Benton Donna (F)	725	
275	Rheault Claude (M)	735	
276	Rheault Madeleine (F)	735	
277	Martin Pierre (M)	735	
278	Drolet André (M)	740	G8Y2W5
279	Drolet Françoise (F)	740	
280	Drolet Anne (F)	740	
281	Mercure Jocelyn (M)	745	G8Y2W4
282	Roy Johanne (F)	745	
283	Bergeron André (M)	755	
284	Rouillard Pauline (F)	755	
285	Bergeron Christian (M)	755	
286	Lefebvre Laurent (M)	760	G8Y2W5
287	Lefebvre Louise (F)	760	
288	Léveillé Yvette (F)	800	G8Y2W6
289	Léveillé Robert (M)	800	
290	Duval Lionel (M)	805	G8Y2W7
291	Duval Colette (F)	805	
292	Theden Erhard (M)	815	
293	Theden Suzanne (F)	815	
294	Girard Philippe (M)	820	G8Y2W6
295	Girard Yvette (F)	820	
296	Cossette Jacques (M)	825	G8Y2W7
297	Cossette Rollande (F)	825	
298	Cossette Michel (M)	825	
299	Noel Severin (M)	840	G8Y2W6
300	Noel Yolande (F)	840	
301	Vallée Maurice (M)	845	G8Y2W7
302	Vallée Claudette (F)	845	
303	Vallée France (F)	845	
304	Gagnon Roger (M)	860	G8Y2W6.
305	Gagnon Denise (F)	860	
306	Gagnon Francois (M)	860	
307	St-Laurent Marc (M)	880	
308	St-Laurent Ginette (F)	880	
309	Poulin Andrée (F)	890	
310	Poulin François (M)	890	

Imprimerie Auger, Inc.
2830, ave St-Charles, Pointe-du-Lac, P.Q.

RURAL/RURALE				electoral district/circonscription	URBAN/URBAINE		
N°	page			Trois-Rivières.	N° 102	page	
	N°	of/de				N° 5	of/de 5
polling division section de vote			certified certifié	signature(s)-enumerator(s) / signature(s)-recenseur(s)	polling division section de vote		

189417

F 303 **PRELIMINARY LIST OF ELECTORS**

8 5M-7-79

ELECTIONS CANADA

LISTE PRÉLIMINAIRE DES ÉLECTEURS

This list of qualified electors for the polling division number as set out below was prepared for use at the pending federal election from information obtained at the enumeration and has been certified by the signature(s) below as to completeness and correctness so far as is possible.

La présente constitue la liste des électeurs de la section de vote dont le numéro apparaît plus bas préparée en vue de l'élection fédérale en cours d'après les renseignements recueillis lors du recensement. Le(s) recenseur(s) y a(ont) apposé sa(leur) signature, affirmant que cette liste est aussi complète et exacte que possible.

N°			
	CHABANEL		
1	Lamothe, Louis (M)	5010	G8Y5K1
2	Lamothe, Thérèse (F)	5010	
3	Toupin, Bernard (M)	5015	G8Y5M7
4	Toupin, Sylvie R. (F)	5015	
5	Therrien, Bruno (M)	5020	G8Y5K1
6	Bouchard, France (F)	5020	
7	Duguay, Philippe (M)	5025	G8Y5C7
8	Lanneville, Jo-Ann (F)	5025	
9	Pellerin, Pierre-Albert (M)	5030	G8Y5K1
10	Pellerin, Nicole (F)	5030	
11	Tremblay, Jacques (M)	5040	G8Y5K1
12	Tremblay, Rosanne (F)	5040	
13	Lacourse, Rolland (M)	5050	G8Y5K1
14	Aubry, Réjeanne (F)	5050	
	5055 CHABANEL		G8Y5G7
15	Caouette, Gaétan (M)	app.1	
16	Chartier, Christian (M)	app.2	
17	Chartier, Pierrette (F)	app.2	
18	Brunel, Rollande (F)	app.3	
19	Naud, Carole (F)	app.4	
20	Turpin, John (M)	app.5	
21	Croteau, Loraine (F)	app.5	
22	Guimond, Ginette	app.6	
	CHABANEL		
23	Matton, Normand (M)	5060	G8Y5K1
24	Matton, Yollande (F)	5060	
	5065 CHABANEL		G8Y5G7
25	Bérubé, Claudette (F)	app.1	
26	Dargis, Jean-François (M)	app.2	
27	Hivon, Ginette (F)	app.2	
28	Lemay, Gilles (M)	app.3	
29	Lemay, Denise (F)	app.3	
30	Rivard, Reynald (M)	app.4	
31	Rivard, Renée (F)	app.4	
32	Rivard, Christian (M)	app.4	
33	Rivard, Claire	app.4	
34	Gosselin, Suzanne (F)	app.5	
35	Leblanc, Pierre (M)	app.5	
36	Mayer, Lyne (F)	app.6	
37	Mayer, Robert (M)	app.6	
	CHABANEL		
38	Brochu, Claire (F)	5070	G8Y5K1
39	Bordeleau, Donald (M)	5080	G8Y5K1
40	Bordeleau, Madeleine (F)	5080	
	5085 CHABANEL		G8Y5G7
41	Rouette, Andrée (F)	app.1	
42	Nadeau, Serge (M)	app.1	
43	Cloutier, Christian (M)	app.3	
44	Paquette, JOsée (F)	app.3	
45	Lemieux, Diane (F)	app.4	
46	Young, Ghislaine (F)	app.5	
47	Young, Steeve (M)	app.5	
48	Lévesque, Claude (M)	app.6	
49	Lévesque, Ginette (F)	app.6	
	CHABANEL		
50	Jobin, Pierre (M)	5090	G8Y5K1
51	Jobin, Nicole (F)	5090	
52	Desrochers, Robert (M)	5100	G8Y5K1
53	Desrochers, Renée (F)	5100	
54	Desrochers, Mario (M)	5100	
	5110 CHABANEL		G8Y5K1
55	Richard, Lucille (F)	app.1	
56	Dumais, Denis (M)	app.2	
57	Pépin, Pierre (M)	app.2	
58	Duguay, Jean-Paul (M)	app.3	
59	Duguay, Jacqueline (F)	app.3	
60	Hallé, Louise (F)	app.4	
61	Zewski, Marie-Anne (F)	app.5	
62	Désilets, Denis (M)	app.5	
63	Racette, Louis (M)	app.6	
	5125 CHABANEL		G8Y5G7
64	Bérubé, Irène (F)	app.1	
65	Lanneville, Michel (M)	app.2	
66	Lefebvre, Danielle (F)	app.2	
67	Poulin, Serge (M)	app.3	
68	Belleau, Danielle (F)	app.3	
69	Sauvageau, Claude (M)	app.4	
70	Sauvageau, Claudine (F)	app.4	
71	Dufresne, Gilles (M)	app.5	
72	Martel, Lise (F)	app.5	
73	Lemay, Réjean (M)	app.6	
74	Beaudry, Josée (F)	app.6	
	CHABANEL		
75	Castonguay, Régis (M)	5130	G8Y5K1
76	Comeau, Renée (F)	5130	
77	Parent, Gilles (M)	app.3	
78	Venne, Claude (F)	app.3	
	5150 CHABANEL		G8Y5K1
79	Caron, André (M)	app.1	
80	Leboeuf, Gérald (M)	app.3	
81	Leboeuf, Carole B. (F)	app.3	
82	Carbonneau, Lyse (F)	app.4	
83	Guillemette, Michel (M)	app.4	
84	Plamondon, Guy (M)	app.5	
85	Vigneault, Marian (F)	app.5	
	5155 CHABANEL		G8Y5G7
86	Jacob, Daniel (M)	app.1	
87	Tousignant, Anne (F)	app.1	
88	Nolin, Gilles (M)	app.2	
89	Masse, Hélène (F)	app.2	
90	Poitras, Germain (M)	app.3	
91	Thibeault, Hélène (F)	app.3	
92	Houle, André (M)	app.4	

RURAL/RURALE			electoral district/circonscription	URBAN/URBAINE		
N°	page N°	of/de	Trois-Rivières.	N°	page N°	of/de
			certified certifié — signature(s)-enumerator(s) / signature(s)-recenseur(s)	103	1	5
polling division section de vote				polling division section de vote		

F 303 **PRELIMINARY LIST OF ELECTORS**

8 5M-7-79

ELECTIONS CANADA

189418

LISTE PRÉLIMINAIRE DES ÉLECTEURS

This list of qualified electors for the polling division number as set out below was prepared for use at the pending federal election from information obtained at the enumeration and has been certified by the signature(s) below as to completeness and correctness so far as is possible.

La présente constitue la liste des électeurs de la section de vote dont le numéro apparaît plus bas préparée en vue de l'élection fédérale en cours d'après les renseignements recueillis lors du recensement. Le(s) recenseur(s) y a(ont) apposé s(a)leur) signature, affirmant que cette liste est aussi complète et exacte que possible.

N°			
93	Houle, Christiane (F)	app.4	
94	Bouchard, Alaoin (M)	app.5	
95	Houle, Marie-Josée (F)	app.5	
96	Martel, Armand (M)	app.6	
97	Martel, Jacqueline (F)	app.6	
	5160 CHABANEL		G8Y5K1
98	Paillé, Constance (F)	app.1	
99	Morinville, Gilles (M)	app.2	
100	Poliquin, Josée (F)	app.2	
101	Leblanc, Claude (M)	app.3	
102	Boissonneau, Chantal (F)	app.3	
103	Lépine, Robert (M)	app.4	
104	Lépine, Lucille (F)	app.4	
105	Bussière, Danielle (F)	app.5	
106	Bédard, Louis (M)	app.5	
107	Recco, Pascal (M)	app.6	
108	Recco, Monita(F)	app.6	
	5170 CHABANEL		G8Y5K1
109	Boisvert, Jocelyne (F)	app.2	
110	Tremblay, Martine (F)	app.3	
111	Boyd, Joanne (F)	app.4	
112	Lapolice, Christian (M)	app.5	
113	Desaulniers, Manon (F)	app.5	
114	Dion, Michel (M)	app.6	
115	Dion, Lucie (F)	app.6	
	5180 CHABANEL		G8Y5K1
116	Bérubé, Marco (M)	app.3	
117	Perron, Roger (M)	app.3	
118	Baril, Christine (F)	app.4	
119	Lamy, Gaétan (M)	app.4	
120	Trépanier, Marcelle (F)	app.5	
121	Roger, Sylvie (F)	app.8	
	CHAPAIS		
122	Caron, Lise (F)	215	G8Y5J9
123	Caron, Léo (M)	215	
124	Cormier, Louise (F)	225	G8Y5J9
125	Cormier, René (M)	225	
126	Bordeleau, Denis (M)	235	G8Y5J9
127	Rocheleau, Danielle (F)	235	
	240 CHAPAIS		G8Y5G6
128	Duhaime, Jocelyne (F)	app.1	
129	Rocheleau, Sylvie (F)	app.2	
130	Lacerte, Guy (M)	app.3	
131	Lefebvre, Renée (F)	app.3	
132	Martin, Céline P. (F)	app.4	
133	Martin, René (M)	app.4	
134	Hudon Tessier Claire (F)	app.5	
135	Tessier, Daniel (M)	app.5	
	CHAPAIS		
136	Lemoine, Carmen (F)	245	G8Y5J9

N°			
137	Lesieur, Pierre (M)	245	
138	Massicotte, Denise (F)	250	G8Y5G6
139	Dudemaine, Martin (M)	250	
140	Lacharité, Sylvie (F)	254	G8Y5G6
141	Olivier, Nicole (F)	255	G8Y5J9
142	Olivier, Yvon (M)	255	
143	Paquet, Monique (F)	258	G8Y5G6
144	Paquet, Pierre (M)	258	
145	Hébert, Marie (M)	262	G8Y5G6
146	Desrochers, Jean-Guy (M)	265	G8Y5J9
147	Boisvert, Louise (F)	265	
148	Bonenfant, Claude (M)	266	G8Y5G6
149	Hébert, Carl (M)	270	G8Y5G6
150	Tellier, Catherine (F)	270	
151	Lefevbre, Michel(M)	275	G8Y5J9
152	Diamond, Carole (F)	275	
	280 CHAPAIS		G8Y5G6
153	Sauvageau, Jocelyn (M)	app.2	
154	Whitter, Sylvie (F)	app.2	
155	Bouchard, Lise (F)	app.3	
156	Bouchard, Yvon (M)	app.3	
157	Chrétien, Sylvain (M)	app.4	
158	Héon, Lynda (F)	app.4	
159	Bergeron, Normand (M)	app.5	
160	Verville, Claude (F)	app.5	
161	Bettez, Lucie (F)	app.6	
162	Paquin, Marc (M)	app.6	
	CHAPAIS		
163	Beaudry, Germain (M)	285	G8Y5J9
164	Beaudry, Ginette (F)	285	
165	Dessurault, André (M)	295	G8Y5J9
166	Dessurault, Johanne (F)	295	
	300 CHAPAIS		G8Y5G6
167	Miron, Denise (F)	app.2	
168	Thivierge, Gaétan (M)	app.2	
169	Chiasson, Charles (M)	app.3	
170	Lanteigne-Chiasson Laura (F)	app.3	
171	Gaillardetz, Claude (M)	app.4	
172	Huot, Lise (F)	app.5	
173	Huot, Pierre (M)	app.5	
174	Côté, Turib (M)	app.6	
175	Denis, Danielle (F)	app.6	
	CHAPAIS		
176	Hubert, Paul-Emile (M)	305	G8Y5J9
177	Vining, Barbara (F)	305	
178	Gilbert, Jean-Marcel (M)	315	G8Y5J9
179	Drolet, Jocelyne (F)	315	
180	Perron, Lucie (F)	325	G8Y5J9
181	Carle, Christian (M)	325	
	395 CHAPAIS		G8Y5V3
182	Bournival, Jean-François (M)	app.1	

RURAL/RURALE			electoral district/circonscription	URBAN/URBAINE		
N°	page		Trois-Rivières	N°	page	
	N°	of/de		103	N° 2	of/de 5
polling division section de vote			certified certifié signature(s)-enumerator(s) / signature(s)-recenseur(s)	polling division section de vote		

189419

F 303 **PRELIMINARY LIST OF ELECTORS**

8 5M-7-79

ELECTIONS CANADA

LISTE PRÉLIMINAIRE DES ÉLECTEURS

This list of qualified electors for the polling division number as set out below was prepared for use at the pending federal election from information obtained at the enumeration and has been certified by the signature(s) below as to completeness and correctness so far as is possible.

La présente constitue la liste des électeurs de la section de vote dont le numéro apparaît plus bas préparée en vue de l'élection fédérale en cours d'après les renseignements recueillis lors du recensement. Le(s) recenseur(s) y a(ont) apposé sa(leur) signature, affirmant que cette liste est aussi complète et exacte que possible.

N°			
183	Lehoux, Loréane (F)	app.2	
184	Tremblay, Raymond (M)	app.2	
185	Simard, Cécile (F)	app.3	
186	Bournival, Claire (F)	app.4	
187	Dussault, Lison (F)	app.5	
188	Arseneault, Huguette (F)	app.6	
189	Duchesneau, Lyne (F)	app.6	
190	Duchesneau, Michel (M)	app.6	
	400 CHAPAIS		G8Y5T8
191	Ricard, Denise (F)	app.1	
192	Ricard, Michel (M)	app.1	
193	Lafontaine, Jacques (M)	app.2	
194	Poulin, Danielle (F)	app.3	
195	Poulin, Jeannine (F)	app.3	
196	Cabana, Sylvie (F)	app.4	
197	Veillette, Pierre (M)	app.4	
198	Plante, Linda (F)	app.5	
199	Audet, Solange (F)	app.6	
200	Sleigher, Charles (M)	app.6	
	415 CHAPAIS		G8Y5V3
201	St-Germain, Joanne (F)	app.1	
202	Lemire, Lucie (F)	app.2	
203	Lemire, Nicole (F)	app.2	
204	Falardeau, Elilse (F)	app.3	
205	Thibault, Gilles (M)	app.3	
206	Rock, François (M)	app.4	
207	Dussault-Rock Sylvie (F)	app.4	
208	Lafleur, Andréa (F)	app.5	
209	Lafleur, Guy (M)	app.5	
210	Champagne, Nicole (F)	app.6	
	420 CHAPAIS		G8Y5T8
211	Thibault, Suzanne (F)	app.1	
212	Thibault, Yvon (M)	app.1	
213	Simard, Christiane (F)	app.2	
214	Toutant, Louis Jr.(M)	app.2	
215	Noiseux, Michel (M)	app.3	
216	Seymour, Marie (F)	app.3	
217	Pépin, Sylvie (F)	app.4	
218	Colbert, Luce (F)	app.5	
219	Laquerre, René (M)	app.5	
220	Barbosa, Jean (M)	app.6	
221	Duperreault, Cécile (F)	app.6	
	435 CHAPAIS		G8Y5V3
222	Dessureault, Serge (M)	app.1	
223	Vallée-Dessureault Sylvie (F)	app.1	
224	Garceau, Carole (F)	app.2	
225	Gosselin, Jean (M)	app.2	
226	Fortier, Colette (F)	app.3	
227	Fortier, Michel (M)	app.3	
228	Fortier, Pierre (M)	app.3	
229	Fortier, Réal (M)	app.3	
230	Ouellet, Robert (M)	app.4	
231	Simard, Anne-France (F)	app.4	

N°			
232	Gendron, MIcheline (F)	app.5	
233	Gendron, Roger (M)	app.5	
234	Dulude, Claire (F)	app.6	
235	Larouche, Daniel (M)	app.6	
	440 CHAPAIS		G8Y5T8
236	Rivard, France (F)	app.1	
237	St-Ours, Pierre (M)	app.2	
238	St-Ours, Diane (F)	app.2	
239	St-Ours, René (M)	app.2	
240	Lavoie, Martin (M)	app.3	
241	Hamel, Lyne (F)	app.3	
242	Cabot, Sylvie (F)	app.4	
243	Ménard, Luc (M)	app.4	
244	Déziel, Ginette (F)	app.5	
245	Gélinas, Louis (M)	app.5	
246	Noel, Jean-Pierre (M)	app.6	
247	Masson, Elaine (F)	app.6	
	455 CHAPAIS		G8Y5V3
248	Perreault, Diane (F)	app.1	
249	Perreault, Roger (M)	app.1	
250	Perreault, Yves-Alain (M)	app.1	
251	Custeau, Michel (M)	app.2	
252	Harnois, Denise (F)	app.2	
253	Robert, Line (F)	app.3	
254	Gignac, Jean (M)	app.3	
255	Milot, Louise (F)	app.5	
256	Pleau, Charles (M)	app.6	
257	Pleau, Carole (F)	app.6	
258	Pleau, Dorothy (F)	app.6	
	460 CHAPAIS		G8Y5T8
259	Coulombe, Lisette (F)	app.1	
260	Coulombe, Serge 9M)	app.1	
261	Potter C.Céline (F)	app.2	
262	Potter, John (M)	app.2	
263	Boisvert, France (F)	app.3	
264	Moreau, Pierre (M)	app.4	
265	Moreau, Carole (F)	app.4	
266	Hamelin, Yves (M)	app.5	
267	Houle, Guylaine (F)	app.5	
268	Martel, Serge (M)	app.6	
269	Trottier, Ginette (F)	app.6	
	480 CHAPAIS		G8Y5T8
270	Bordeleau, Pierre (M)	app.1	
271	Bordeleau, Sylvie (F)	app.1	
272	Matteau, Huguette (F)	app.2	
273	Lefebvre, Roger (M)	app.3	
274	Lefebvre, Cécile (F)	app.3	
275	Lemaire, Danielle (F)	app.4	
276	Turcotte, Raymonde (F)	app.6	
	DE BOUCHERVILLE		
277	Béliveau, Pierre (M)	300	G8Y1A2
278	Cartier-Béliveau Françoise (F)	300	

RURAL/RURALE			electoral district/circonscription	URBAN/URBAINE		
N°	page		Trois-Rivières	N°	page	
	N°	of/de		103	N° 3	of/de 5
polling division section de vote			certified certifié signature(s)-enumerator(s) / signature(s)-recenseur(s) Diane Y. Massicotte / Nicole Vincent	polling division section de vote		

F 303 **PRELIMINARY LIST OF ELECTORS**

8.5M-7-79

ELECTIONS CANADA

189420

LISTE PRÉLIMINAIRE DES ÉLECTEURS

This list of qualified electors for the polling division number as set out below was prepared for use at the pending federal election from information obtained at the enumeration and has been certified by the signature(s) below as to completeness and correctness so far as is possible.

La présente constitue la liste des électeurs de la section de vote dont le numéro apparaît plus bas préparée en vue de l'élection fédérale en cours d'après les renseignements recueillis lors du recensement. Le(s) recenseur(s) y a(ont) apposé sa(leur) signature, affirmant que cette liste est aussi complète et exacte que possible.

N°			
279	Labrèche, Carole (F)	320	G8Y5J2
280	Picotte, René-Paul (M)	320	
281	Lahaie, Mirella (F)	340	G8Y5J2
282	Lahaie, Serge (M)	340	
283	Lajoie, Gilles (M)	350	G8Y5J2
284	Plante, Micheline (F)	350	
285	Vallières, Bertrand (M)	360	G8Y1A2
286	Vallières-Lachance Francine (F)	360	
287	Cullen, Michael (M)	380	G8Y1A2
288	Cullen, Sylvie (F)	380	
289	Morin, Guy (M)	390	G8Y1A2
290	Morin, Louise (F)	390	
	DES BOULEAUX		
291	Beaudoin, Jean (M)	4615	G8Y5M1
292	St-Arnaud, Lina (F)	4615	
293	Laliberté, Sylvie (F)	4595	G8Y5K6
294	Tessier, Denis (M)	4595	
295	Boisvert, André (M)	4585	G8Y5K6
296	Boisvert, Jacqueline (F)	4585	
297	Lefebvre, Michel-Adrien (M)	4565	G8Y5K6
298	Paquette, Carmen (F)	4555	G8Y5K6
299	Paquette, Claude (M)	4555	
300	Paquette, Miche (M)	4555	
301	Prévost, Gisèle (F)	4555	
302	Fauteux, Denis (M)	4535	G8Y5K6
303	Fauteux, Linda (F)	4535	
	BOUL. DES CHENAUX		
304	Trahan, Carmen (F)	5005	G8Y5J6
305	Trahan, Claude (M)	5005	
306	Routhier, Yvon (M)	5025	G8Y5J6
307	Routhier, Nathalie (F)	5025	
308	Routhier, Hélène (F)	5025	
309	Larouche, Donald (M)	5035	G8Y5J6
310	Larouche, Diane (F)	5035	
311	Fiset, Réjeanne (F)	5045	G8Y5J6
312	Jacques, Daniel (M)	5055	G8Y5J6
313	Rivard, Louise (F)	5055	
314	Gélinas, Alain (M)	5065	G8Y5J6
315	Bournival, Louise (F)	5065	
316	Alarie, Marc (M)	5075	G8Y5J6
317	Pérusse Alarie Francine (F)	5075	
318	Caron, Denise (F)	5085	G8Y5J6
319	Caron, Maurice (M)	5085	
320	Lemire, Rita (F)	5085	
321	Boisvert, Robert (M)	5095	G8Y5J6
322	Laquerre Boisvert Lise (F)	5095	
323	Noel, Anne (F)	5105	G8Y5J6
324	Noel, Claude (M)	5105	
325	Benoit, Jean (M)	5115	G8Y5J6
326	Gagné, Diane (F)	5115	
327	St-Arneault T.Diane (F)	5125	G8Y5J6
328	St-Arneault, Robert (M)	5125	
329	Germain, Angèle (F)	5135	G8Y5J6
330	Lacourse, Lise (F)	5165	G8Y5J6
331	Bonenfant, Denis (M)	5165	
332	Milot, Yvon (M)	5175	G8Y5J6
333	Tanguay, Hélène (F)	5175	
334	Pinard,Chantal(F)	5185	G8Y5J6
335	Lafrenière, Claude (M)	5185	
336	DeMontigny, Alain (M)	5340	G8Y5S5
337	DeMontigny, Eric (M)	5340	
338	Corneau, Hélène (F)	5340	
	5345 DES CHENAUX		G8Y5J6
339	Aubin, Réal (M)	app.1	
340	Aubin, Lyne (F)	app.1	
341	Mawn, Jean (M)	app.2	
342	Lafontaine, Hélène (F)	app.2	
343	Gélinas,Lucie T. (F)	app.3	
344	Gélinas, Noël (M)	app.3	
345	Désilets, Pierre (M)	app.4	
346	Désilets, Lise (F)	app.4	
347	Bédard, Nathalie (F)	app.5	
348	Bédard, Monique (F)	app.5	
349	Gauthier, René (M)	app.6	
350	Jeffrey, Diane (F)	app.6	
	DES CHENAUX		
351	Hébert, Thérèse (F)	5360	G8Y5S5
352	Hébert, Roger (M)	5360	
353	Lacombe, Luc (M)	5375	G8Y5T1
354	Leblanc, Sylvie (F)	5375	
355	Comeau, Réjean (M)	5380	G8Y5S5
356	Ross, Lynda (F)	5380	
357	Boileau, Jeanne (F)	5400	G8Y5S5
358	Hébert, René (M)	5400	
359	Hébert, Louise T.(F)	5405	G8Y5T1
360	Hébert, Romuald (M)	5405	
361	Pagé, Louise (F)	5410	G8Y5S5
362	Pagé, Paul (M)	5410	
363	Côté, Jacques (M)	5415	G8Y5T1
364	Pépin, Christiane (F)	5415	
365	Bisson, André (M)	5425	G8Y5T1
366	Bisson, Léo-Paul (M)	5425	
367	Bisson, Monique (F)	5425	
368	Beaudoin, Alain (M)	5420	G8Y5S5
369	Leblanc, Martine (F)	5420	
370	Bouchard, Robert (M)	5430	G8Y5S5
371	Bouchard, Parise (F)	5430	
372	Beaudry, Lynda (F)	5470	G8Y5S6
373	Ricard, Léo (M)	5480	G8Y5S6
374	Beaudry, Marc (M)	5470	G8Y5S6
375	Lavergne, André (M)	5490	G8Y5S6
376	Lavergne, Diane (F)	5490	
	255 MATTEAU		G8Y5T9
377	Lévesque, Nicole (F)	app.1	
378	Champagne, Daniel (M)	app.2	
379	Champagne, Manon (F)	app.2	
380	Faucher, Réjeanne (F)	app.3	
381	Hart, Henry (M)	app.3	
382	Richard, Jean-Pierre (M)	app.4	
383	Richard, Nicole (F)	app.4	
384	Coulombe, Daniel (M)	app.5	
385	Houle, MIchelle (F)	app.5	
386	Blondeau, André (M)	app.6	

RURAL/RURALE			electoral district/circonscription	URBAN/URBAINE		
N°	page		Trois-Rivières	N°	page	
	N°	of/de		103	N° 4	of/de 5
polling division section de vote			certified certifié signature(s)-enumerator(s) / signature(s)-recenseur(s)	polling division section de vote		

189421

F 303

8 5M-7-79

PRELIMINARY LIST OF ELECTORS

ELECTIONS CANADA

LISTE PRÉLIMINAIRE DES ÉLECTEURS

This list of qualified electors for the polling division number as set out below was prepared for use at the pending federal election from information obtained at the enumeration and has been certified by the signature(s) below as to completeness and correctness so far as is possible.

La présente constitue la liste des électeurs de la section de vote dont le numéro apparaît plus bas préparée en vue de l'élection fédérale en cours d'après les renseignements recueillis lors du recensement. Le(s) recenseur(s) y a(ont) apposé sa(leur) signature, affirmant que cette liste est aussi complète et exacte que possible.

N°			
387	Renald, Kathy (F)	app.6	
	280 MATTEAU		G8Y5V6
388	Ferland, Johanne (F)	app.1	
389	Pothier, André (M)	app.1	
390	Côté, Maryse (F)	app.2	
391	Levesque, Guy (M)	app.2	
392	Maheux, Lucie (F)	app.3	
393	Dubois, Léon (M)	app.4	
394	Trudel, Marc (M)	app.4	
395	Guèvremont, Hélène (F)	app.5	
396	Parizeau, Michel (M)	app.5	
	295 MATTEAU		G8Y5T9
397	Lampron, Pierre (M)	app.1	
398	Lebel, Hélène (F)	app.1	
399	Averill, Jacques (M)	app.3	
400	Levasseur, Micheline (F)	app.3	
401	Cossette, Réjeanne (F)	app.4	
402	Roberge, Denis (M)	app.4	
403	Bordeleau, Doris (F)	app.5	
404	Carpentier, Jean-Guy (M)	app.5	
405	Cossette, Patrick (M)	app.6	
406	Dupont, Lucie (F)	app.6	

N°

Imprimerie Auger, Inc.
2830, ave St-Charles, Pointe-du-Lac, P.Q.

RURAL/RURALE			electoral district/circonscription	URBAN/URBAINE		
N°	page		Trois-Rivières	N°	page	
	N°	of/de		103	N° 5	of/de 5
polling division section de vote			certified certifié signature(s)-enumerator(s) / signature(s)-recenseur(s) Diane T. Maisonneuve / Nicole Pleau	polling division section de vote		

F 303

8 5M-7-79

PRELIMINARY LIST OF ELECTORS

ELECTIONS CANADA

189422

LISTE PRÉLIMINAIRE DES ÉLECTEURS

This list of qualified electors for the polling division number as set out below was prepared for use at the pending federal election from information obtained at the enumeration and has been certified by the signature(s) below as to completeness and correctness so far as is possible.

La présente constitue la liste des électeurs de la section de vote dont le numéro apparaît plus bas préparée en vue de l'élection fédérale en cours d'après les renseignements recueillis lors du recensement. Le(s) recenseur(s) y a(ont) apposé sa(leur) signature, affirmant que cette liste est aussi complète et exacte que possible.

N°			
	BARTHE		
I	Pépin, Mario (M)	4245	G8YIN4
2	Pépin, Denise (F)	4245	
3	St-Victor, Jacques-André	4255	
4	Tessier, Denis (M)	4280	G8YIN3
5	Tessier, Diane (F)	4280	
6	Forcier, Léopold (M)	4285	G8YIN4
7	Forcier, Berthe (F)	4285	
8	Langlois, Pierre (M)	4290	G8YIN3
9	Langlois, Paul (M)	4290	G8YIN3
I0	Langlois, Pauline (F)	4290	
II	Langlois, Lysanne (F)	4290	
I2	De Varennes, Pierre (M)	4300	G8YIN3
I3	De Varennes, Françoise(F)	4300	
I4	De Varennes, Philippe (M)	4300	
I5	Letendre, Roger (M)	4305	G8YIN4
I6	Letendre, Pierrette (F)	4305	
I7	Mélançon, Réal (M)	43I0	G8YIN3
I8	Mélançon, Louise (F)	43I0	
I9	Mélançon, Danny (M)	43I0	
20	Désaulniers, Gérard (M)	43I5	G8YIN4
2I	Désaulniers, Ghislaine(F)	43I5	
22	Bourgeois, Thérèse (F)	4320	G8YIN3
23	Corbeil, André (M)	4325	G8YIN4
24	Corbeil, Diane (F)	4325	
25	Milot, Jean-Paul (M)	4330	G8YIN3
26	Mc Gee, Henri-Paul (M)	4335	G8YIN4
27	Mc Gee, Hélène (F)	4335	G8YIN4
28	Thompson, Suzanne (F)	4335	
29	Tremblay, Pierre (M)	4340	G8YIN3
30	Tremblay, Suzanne (F)	4340	
3I	Thibault, Jean-Louis (M)	4345	G8YIN4
32	Thibault, Claire (F)	4345	
33	Thibault, Anne (F)	4345	
34	Héon, Rock (M)	4350	G8YIN3
35	Héon, Denise (F)	4350	
36	Comeau, Roger (M)	4355	G8YIN4
37	Comeau, Luce (F)	4355	
38	Comeau, Sylvie (F)	4355	
39	Thibeault, Robert (M)	4360	G8YIN3
40	Thibeault, Angèle (F)	4360	
4I	Thibeault, Marc (M)	4360	
42	Ringuette, André (M)	4365	G8YIN4
43	Ringuette, Marcelle (F)	4365	
44	Ringuette, Marc (M)	4365	
45	Lortie, Cécile (F)	4365	
46	Rheault, Jocelyne (F)	4370	G8YIN3
47	Pellerin, Louise (F)	4370	
	CHANOINE-MOREAU		
48	Houle, Magloire (M)	5090	G8YIS5
49	Houle, Marie-Paule (F)	5090	G8YIS5
50	Colbert, Jocelyn (M)	5I20	G8YIS5
5I	Colbert, Jeannette (F)	5I20	
52	Lebel, Gérard (M)	5I60	G8YIS5
53	Lebel, Lucille (F)	5I60	
54	Houle, Marcel (M)	5I90	G8YIS5
55	Houle, Rita (F)	5I90	
56	Houle, Jean (M)	5I90	
57	Houle, Roger (M)	5230	G8YIS5
58	Houle, Mario (M)	5230	
59	Houle, Francine (F)	5230	G8YIS5
60	Parenteau, Henri (M)	5240	G8YIS5
6I	Parenteau, Félicienne(F)	5240	
62	Bouffard, Jean-Marc (M)	5270	G8YIS5
63	Bouffard, Lisette (F)	5270	
64	Bouffard, Alain (M)	5270	
65	Marchand, Guy (M)	53I0	G8YIS5
66	Dubord-Marchand, Sylvie (F)	53I0	
67	Bourque, Aimé (M)	5330	G8YIS5
68	Bourque, Michel (M)	5330	
69	Bourque, Maria (F)	5330	
70	Perreault, Michel (M)	5360	G8YIS5
7I	Gauthier-Rivest, Marthe (F)	5360	
72	Dupont, Gilles (M)	5380	G8YIS5
73	Moreau, Georges (M)	5390	G8YIS5
74	Hamel-Moreau, Germaine(F)	5390	
75	Guilbert, Gilles (M)	54I0	G8YIS5
76	Guilbert, Johanne (F)	54I0	
77	Boisclair, Gilles (M)	5430	G8YIS5
78	Boisclair, Guy (M)	5430	G8YIS5
79	Boisclair, Hélène (F)	5430	
80	Lemire, Richard (M)	5470	G8YIS5
8I	Lemire, Antoinette (F)	5470	
82	Legros, Marguerite (F)	5470	
83	Houle, Richard (M)	5490	G8YIS5
84	Houle, Anne-Marie (F)	5490	
85	Toutant, Jean-Claude (M)	5520	G8YIS5
86	Toutant, Yolande (F)	5520	
87	Blais, Paul (M)	5560	G8YIS5
88	Lajoie-Blais, Huguette(F)	5560	
	De Longueuil		
89	Robillard, Fernand (M)	I500	G8YIL9
90	Robillard, Cécile (F)	I500	
9I	Mercure, Yves (M)	I505	G8YIMI
92	Côté, Françoise (F)	I505	
93	Rivard, Roger (M)	I525	G8YIMI
94	Rivard, Solange (F)	I525	
95	Provencher, André (M)	I545	G8YIMI
96	Provencher, Yolande (F)	I545	
97	Gauthier, Jean (M)	I625	G8YIM2
98	Gauthier, Jocelyne (F)	I625	
99	Lacombe, Gérard (M)	I645	G8YIM2
I00	Lacombe, Laure (F)	I645	
I0I	Lacombe, Sophie (F)	I645	
I02	Gravel, Jean-Marc (M)	I665	G8YIM2
I03	Gravel, Yvonnette (F)	I665	
I04	Gravel, Alain (M)	I665	
I05	Asselin, Rosaire (M)	I685	G8YIM2
I06	Asselin, Florence (F)	I685	
I07	Provencher, Alain (M)	2I80	G8YIM6
I08	Provencher, Carmen (F)	2I80	
I09	Bacon, Guy (M)	2I85	G8YIM6
II0	Bacon, Rita (F)	2I85	
III	Bacon, Guylain (F)	2I85	
II2	Gauthier, Roland (M)	2I90	G8YIM6
II3	Gauthier, Françoise (F)	2I90	
II4	Gauthier, Christine (F)	2I90	
II5	Gauthier, Céline (F)	2I90	
II6	Toupin, Claude (M)	2I95	G8YIM5
II7	Toupin, Denise (F)	2I95	
II8	Toupin, Sylvie (F)	2I95	

RURAL/RURALE

N° | page N° | of/de

polling division / section de vote

electoral district/circonscription: Trois-Rivières

URBAN/URBAINE

N° I04 | page N° 1 | of/de 4

polling division / section de vote

certified / certifié — signature(s)-enumerator(s) / signature(s)-recenseur(s): Gilles Lambert Jean Shoiny

F 303 **PRELIMINARY LIST OF ELECTORS**

8 5M-7-79

ELECTIONS CANADA

189423

LISTE PRÉLIMINAIRE DES ÉLECTEURS

This list of qualified electors for the polling division number as set out below was prepared for use at the pending federal election from information obtained at the enumeration and has been certified by the signature(s) below as to completeness and correctness so far as is possible

La présente constitue la liste des électeurs de la section de vote dont le numéro apparaît plus bas préparée en vue de l'élection fédérale en cours d'après les renseignements recueillis lors du recensement. Le(s) recenseur(s) y a(ont) apposé sa(leur) signature, affirmant que cette liste est aussi complète et exacte que possible.

N°			
	De Longueuil (suite)		
I19	Valois, Paul (M)	2200	G8YIM6
I20	Valois, Gisèle (F)	2200	G8YIM6
I2I	Valois, Johanne (F)	2200	
I22	St-Arnaud, Romain (M)	2205	G8YIM5
I23	St-Arnaud, Marie-Ange (F)	2205	
I24	Gingras, André (M)	22I0	G8YIM6
I25	Gingras, Lise (F)	22I0	
I26	Gingras, Claude (M)	22I0	
I27	Normand, Yves (M)	22I5	G8YIM5
I28	Normand, Gisèle (F)	22I5	
I29	Parenteau, Claude (M)	2220	G8YIM6
I30	Parenteau, Ghyslaine (F)	2220	
I3I	Bartlett, Doris (F)	2230	G8YIM6
I32	Gingras, Lilly (F)	2230	
I33	Bellemare, Solange (F)	2235	G8YIM5
I34	Robichaud, Lyne (F)	2235	
I35	Chrétien, Yvon (M)	2240	G8YIM6
I36	Chrétien, Lise (F)	2240	
	DES BOULEAUX		
I37	Bastarache, André (M)	4I85	G8YIK5
I38	Bastarache, Madeleine (F)	4I85	
I39	Bastarache, Michel (M)	4I85	
I40	Bastarache, Annie (F)	4I85	
I4I	Quévillon, Jean (M)	4I95	G8YIK5
I42	Quévillon, Pauline (F)	4I95	
I43	Quévillon, Francine (F)	4I95	
I44	Dessureault, Gaston (M)	4205	G8YIK5
I45	Dessureault, Monique (F)	4205	
I46	De Villers, Louis (M)	42I5	G8YIK5
I47	De Villers, Denise (F)	42I5	
I48	De Villers, Caroline (F)	42I5	
I49	De Villers, Jean (M)	42I5	
I50	Bergevin, Donatien (M)	4225	G8YIK5
I5I	Bergevin, W. (F)	4225	
I52	Blais, Bernard (M)	4235	G8YIK5
I53	Blais, Claudette (F)	4235	
I54	Lemire, Jean-Louis (M)	4245	G8YIK5
I55	Comeau-Lemire, Huguette	4245	
I56	Lemire, François (M)	4245	
I57	Guilbert, François (M)	4285	G8YIK6
I58	Guilbert, Denise (F)	4285	
I59	Guilbert, Pierre (M)	4285	
I60	Bartlett, Marcel (M)	4295	G8YIK6
I6I	Bartlett, Jocelyne (F)	4295	
I62	Bartlett, Sophie (F)	4295	
I63	Dugré, Roger (M)	4305	G8YIK6
I64	Dugré, Denise (F)	4305	
I65	Dugré, Christian (M)	4305	
I66	Dugré, Marie-Claude (F)	4305	
I67	Bergeron, Benjamin (M)	43I5	G8YIK6
I68	Bergeron, Jeanne (F)	43I5	
I69	Lefebvre, Roméo (M)	4325	G8YIK6
I70	Lefebvre, Yvette (F)	4325	
I7I	Lefebvre, Denis (M)	4325	
I72	Dugré, Laurent (M)	4335	G8yIK6
I73	Dugré, Marie (F)	4335	
I74	Loranger, Gérald (M)	4345	G8YIK6
I75	Loranger, Hélène (F)	4345	
I76	Loranger, Martine (F)	4345	
I77	Boivin, Roland (M)	4355	G8YIK6
I78	Boivin, Noëlla (F)	4355	
I79	Boivin, Marc (M)	4355	
I80	Bourque, Roland (M)	4365	G8YIK6
I8I	Bourque, Thérèse (F)	4365	
I82	Faucher, Bruno (M)	4375	G8YIK6
I83	Faucher, Gisèle (F)	4375	
I84	Faucher, Jocelyn (M)	4375	
I85	Lambert, Gilles (M)	4385	G8YIK6
I86	Lambert, Thérèse (F)	4385	
I87	Lambert, Marlène (F)	4385	
I88	Dionne, Bernard (M)	44I5	G8YIK8
I89	Dionne, Marthe (F)	44I5	
I90	Cossette, Gaétan (M)	4425	G8YIK8
191	Cossette, Denise (F)	4425	
192	Paquet, André (M)	4435	G8YIK8
193	Paquet, Marie-Eve (F)	4435	
194	Touzin, Jacques (M)	4445	G8YIK8
195	Touzin, lisette (F)	4445	
196	Aubry, Yvon (M)	4455	G8YIK8
197	Aubry, Catherine (F)	4455	
198	Landry, Marcel (M)	4465	G8YIK8
199	Landry, Jeanne (F)	4465	
200	Landry, Marcel Jr. (M)	4465	
201	Rousseau, René (M)	4475	G8YIK8
202	Rousseau, Marielle (F)	4475	
	DUNANT		
203	Parent, René (M)	III0	G8Y2X3
204	Parent, Pauline (F)	III0	
205	Pleau, Gaston (M)	II30	G8Y2X3
206	Pleau, Edithe (F)	II30	
207	Lemieux, Alain (M)	II35	G8Y2X4
208	Lemieux, Doris (F)	II35	
209	Barakatt, Gloria (F)	II50	G8Y2X3
210	Fréchette, Colette (F)	II55	G8Y2X4
211	Fréchette, Danielle (F)	II55	
212	Leblanc, Giles (M)	II70	G8Y2X3
213	Leblanc, Anne (F)	II70	G8Y2X3
214	Latour, Gilles (M)	II90	G8Y2X3
215	Latour, Nicole (F)	II90	
216	Latour, Michèle (F)	II90	
217	Pellerin, Roger (M)	I205	G8Y2X5
218	Pellerin, Yolande (F)	I205	
219	Pellerin, Patrice (M)	I205	
220	Tousignant, Michel (M)	I2I0	G8Y2X3
221	Tousignant, Lisette (F)	I2I0	
222	Milette, Marc (M)	I225	G8Y2X5
223	Milette, France (F)	I225	
	MGR BRIAND		
224	Lacroix, Jean (M)	3960	G8Y2VI
225	Lacroix, Thérèse (F)	3960	G8Y2VI
226	Lévesque, Gaétan Sr. (M)	3980	G8Y2VI
227	Lévesque, Eileen (F)	3980	
228	Lévesque, Christine (F)	3980	
229	Lévesque, Gaétan Jr. (M)	3980	
230	Héroux, Michel (M)	4020	G8Y2V3
231	Héroux-Perreault, Nicole(F)	4020	
232	Laneuville, Bruno (M)	4030	G8Y2V3
233	Laneuville, Dorilla (F)	4030	

RURAL/RURALE				electoral district/circonscription	URBAN/URBAINE		
N°	page			Trois-Rivières	N°	page	
	N°	of/de			I04	N° 2	of/de 4
polling division section de vote				certified certifié signature(s)-enumerator(s) / signature(s)-recenseur(s) Gilles Lambert Jean Shoiry	polling division section de vote		

F 303 **PRELIMINARY LIST OF ELECTORS**

8 5M-7-79

ELECTIONS CANADA

189424

LISTE PRÉLIMINAIRE DES ÉLECTEURS

This list of qualified electors for the polling division number as set out below was prepared for use at the pending federal election from information obtained at the enumeration and has been certified by the signature(s) below as to completeness and correctness so far as is possible.

La présente constitue la liste des électeurs de la section de vote dont le numéro apparaît plus bas préparée en vue de l'élection fédérale en cours d'après les renseignements recueillis lors du recensement. Le(s) recenseur(s) y a(ont) apposé sa(leur) signature, affirmant que cette liste est aussi complète et exacte que possible.

N°			
	MGR BRIAND (suite)		
234	Laneuville, Marcel (M)	4030	G8Y2V3
235	Laneuville, Colette (F)	4030	G8Y2V3
236	Plamondon, Normand (M)	4050	G8Y2V3
237	Plamondon, Claudette (F)	4050	
238	Plamondon, Marc (M)	4050	
239	Plamondon, Elaine (F)	4050	
240	Plamondon, Anne (F)	4050	
241	Roy, Bertrand (M)	4060	G8Y2V3
242	Roy, Lise (F)	4060	
243	Roy, Nathalie (F)	4060	
	PAPINEAU		
244	Godin, Claude (M)	4500	G8YIRI
245	Godin, Claire (F)	4500	
246	Godin, Hélène (F)	4500	
247	Milot, Marguerite (F)	45I0	G8YIRI
248	Dargis, Michel (M)	4520	G8YIRI
249	Dargis, Diane (F)	4520	
250	Bergeron, Jacques (M)	4530	G8YIRI
251	Bergeron, Anita (F)	4530	
252	Bergeron, Michel (M)	4530	
253	Perreault, René (M)	4540	G8YIRI
254	Perreault, Carmen (F)	4540	
255	Perreault, Denis (M)	4540	
256	Jourdain, Jean-Marie (M)	4550	G8YIRI
257	Jourdain, Denise (F)	4550	
258	Larose, Jacques (M)	4560	G8YIRI
259	Larose, Nicole (F)	4560	
260	Bourgeois, Jim (M)	4560	
261	Boulanger, Jean (M)	4600	G8Y3Y8
262	Boulanger, Madeleine (F)	4600	
263	Boulanger, Lise (F)	4600	
264	Boulanger, Nicole (F)	4600	
265	Larochelle, Eudore (M)	46I0	G8Y3Y8
266	Archambault, Aline (F)	46I0	
267	Larochelle, Line (F)	46I0	
268	Vachon, Guy (M)	4620	G8Y3Y8
269	Vachon, Madeleine (F)	4620	
270	Dumont, Jean (M)	4630	G8Y3Y8
271	Massey, Denise (F)	4630	
272	Charest, Paul (M)	4640	G8Y3Y8
273	Charest, Diane (F)	4640	
274	Groleau, Marcel (M)	4650	G8Y3Y8
275	Groleau, Jocelyne (F)	4650	
276	Coulombe, Roch (M)	4655	G8Y3Y8
277	Soumis, Jocelyne (F)	4655	
278	St-Yves, Marcien (M)	4660	G8Y3Y8
279	St-Yves, Jocelyne (F)	4660	
280	Bellerose, Serge (M)	4665	G8Y5E7
281	Bellerose, Audette (F)	4665	
282	Hamel, Jean-Louis (M)	4670	G8Y3Y8
283	Hamel, Loretta (F)	4670	
284	Gauthier, daniel (M)	4675	G8Y5E7
285	Tremblay-Gauthier, Lise(F)	4675	
286	Lacroix, Robert (M)	4680	G8Y3Y8
287	Lacroix, Johane P. (F)	4680	
288	Rodrigue, Philippe (M)	4685	G8Y5E7
289	Lessard, Rosine (F)	4685	
290	Beaubien, Pierre (M)	4690	G8Y3Y8
291	Allen, Marie (F)	4690	
292	Larone, Marc (M)	4695	G8Y5E7
293	Larone, Estelle (F)	4695	
294	Brunelle, Marc (M)	4700	G8Y3Y8
295	Laganière, Jocelyne (F)	4700	
296	Ayotte, Pierre (M)	4705	G8Y5E7
297	Gauthier, Lucie (F)	4705	
298	Panneton, Normand (M)	47I0	G8Y3Y8
299	Panneton, Lucie (F)	47I0	
300	Trudel, René (M)	47I5	G8Y5E7
301	Trudel, Jacqueline (F)	47I5	
302	Pellerin, Michel (M)	4720	G8Y3Y8
303	Pellerin, Colombe (F)	4720	
304	Camirand, Michel (M)	4725	G8Y5E7
305	Camirand, Pierrette (F)	4725	
306	De Grammont, Gaston (M)	4730	G8Y3Y8
307	Ricard, Francine (F)	4730	
308	Touzin, Marcel (M)	4735	G8Y5E7
309	Touzin, Jocelyne T. (F)	4735	
310	Michaud, Philippe (M)	4745	G8Y5E7
311	Normandin-Michaud, Louise	4745	
312	Grimard, André (M)	4750	G8Y5L2
313	Grimard, Lisette (F)	4750	
314	Cool, Georges (M)	4755	G8Y5E7
315	Cool, Mariette (F)	4755	
316	Lacoursière, Michel (M)	4760	G8Y5L2
317	Lacoursière, Louise (F)	4760	G8Y5L2
318	Buron, Paul (M)	4765	G8Y5E7
319	Buron, Pierrette (F)	4765	
320	Pronovost, Normand (M)	4775	G8Y5E7
321	Pronovost, Marielle (F)	4775	
322	Neault, Serge (M)	4785	G8Y5E7
323	Larivière, Diane (F)	4785	
	PLACE LAVOISIER		
324	Rivard, Normand (M)	4460	G8Y5E4
325	Rousseau, Francine (F)	4460	
326	Dion, Gilles (M)	4465	G8Y5E5
327	Dion, Diane (F)	4465	
328	Longval, Jacqueline (F)	4470	G8Y5E4
329	Longval, Louise (F)	4470	
330	Martin, Aurèle (M)	4475	G8Y5E5
331	Bégin, Nicole (F)	4475	
332	Tousignant, Noël (M)	4480	G8Y5E4
333	Tousignant, Gisèle (F)	4480	G8Y5E4
334	Lefebvre, Jacques (M)	4485	G8Y5E5
335	Lemieux, Ginette (F)	4485	
336	Grenier, Pierre (M)	4490	G8Y5E4
337	Grenier, Lucie (F)	4490	
338	Filteau, Marcel (M)	4495	G8Y5E5
339	Filteau, Thérèse (F)	4495	
340	Beauvilliers, Roger (M)	4505	G8Y5E5
341	Beauvilliers, Francine (F)	4505	
342	Brulé, René (M)	45I5	G8Y5E5
343	Brulé, Madeleine (F)	45I5	
344	Massicotte, René (M)	4525	G8Y5E5
345	Massicotte, Diane (F)	4525	
346	Belzil, Robert (M)	4535	G8Y5E5
347	Belzil, Louise (F)	4535	
348	Carter, Clément (M)	4545	G8Y5E5
349	Carter, Diane (F)	4545	
350	Lefebvre, Claude (M)	4555	G8Y5E5
351	Lefebvre, Denise (F)	4555	

RURAL/RURALE			URBAN/URBAINE
N°	page		N° I04
N°	of/de		page N° 3 of/de 4
polling division / section de vote			polling division / section de vote

electoral district/circonscription: Trois-Rivières

certified / certifié — signature(s) enumerator(s) / signature(s) recenseur(s): Gilles Lambert, Jean Shoiry

189425

F 303 **PRELIMINARY LIST OF ELECTORS**

8 5M-7-79

ELECTIONS CANADA

LISTE PRÉLIMINAIRE DES ÉLECTEURS

This list of qualified electors for the polling division number as set out below was prepared for use at the pending federal election from information obtained at the enumeration and has been certified by the signature(s) below as to completeness and correctness so far as is possible.

La présente constitue la liste des électeurs de la section de vote dont le numéro apparaît plus bas préparée en vue de l'élection fédérale en cours d'après les renseignements recueillis lors du recensement. Le(s) recenseur(s) y a(ont) apposé s(a)leur) signature, affirmant que cette liste est aussi complète et exacte que possible.

N° | N°

PLACE LAVOISIER (suite)

352	Lamothe, Martial (M)	4565	G8Y5E5
353	Lamothe, Yolande (F)	4565	
354	Vaillancourt, André (M)	4575	G8Y5E5
355	Vaillancourt, Francine(F)	4575	
356	Chevrette, René (M)	4585	G8Y5E5
357	Chevrette, Renée (F)	4585	
358	Jutras, Jean-Louis (M)	4590	G8Y5E4
359	Jutras, Jocelyne (F)	4590	
360	Lefrançois, Richard (M)	4595	G8Y5E5
361	Lefrançois, Nicole (F)	4595	
362	Forget, Roland (M)	4600	G8Y5E4
363	Forget, Marc (M)	4600	
364	Simard, Gisèle (F)	4600	
365	Trudel, André (M)	4605	G8Y5E5
366	Chartray-Trudel, Jocelyne	4605	
367	Paquin, Daniel (M)	46I0	G8Y5E4
368	Hill, Nancy (F)	46I0	
369	Trudel, Jean-Yves (M)	46I5	G8Y5E5
370	Trudel, Pierrette (F)	46I5	
371	Bergeron, Richard (M)	4620	G8Y5E4
372	Bergeron, Mariette (F)	4620	
373	Robert, Serge (M)	4625	G8Y5E5
374	Robert, Francine (F)	4625	

PREVOST

375	Bonnette, Claude (M)	500	G8Y5LI
376	Bonnette, Isabelle (F)	500	G8Y5LI
377	Béchard, Claude (M)	5I0	G8Y5LI
378	Béchard, Madeleine (F)	5I0	G8Y5LI
379	Girard, Robert (M)	520	G8Y5LI
380	Girard, Carole (F)	520	
381	Brulé, Jacques (M)	530	G8Y5LI
382	Brulé, Louisette Leblanc	530	
383	Labrecque, Luc (M)	550	G8Y5E6
384	Labrecque, Yolaine (F)	550	
385	Beaudry, Serge (M)	560	G8Y5E6
386	Beaudry, Denise (F)	560	

Imprimerie Auger, Inc.
2830, ave St-Charles, Pointe-du-Lac, P.Q.

RURAL/RURALE

N° | page N° | of/de

polling division / section de vote

electoral district/circonscription: Trois-Rivières

certified / certifié

signature(s)-enumerator(s)/signature(s)-recenseur(s): Gilles Lambert Jean Shoiny

URBAN/URBAINE

N° 104 | page N° 4 | of/de 4

polling division / section de vote

189426

F 303 **PRELIMINARY LIST OF ELECTORS**

8 5M-7-79

ELECTIONS CANADA

LISTE PRÉLIMINAIRE DES ÉLECTEURS

This list of qualified electors for the polling division number as set out below was prepared for use at the pending federal election from information obtained at the enumeration and has been certified by the signature(s) below as to completeness and correctness so far as is possible.

La présente constitue la liste des électeurs de la section de vote dont le numéro apparaît plus bas préparée en vue de l'élection fédérale en cours d'après les renseignements recueillis lors du recensement. Le(s) recenseur(s) y a(ont) apposé s(alleur) signature, affirmant que cette liste est aussi complète et exacte que possible.

N°			
	Barthe		
1	Grenier Robert (M)	4240	G8Y1N3
2	Grenier Alexandrine(F)	4240	
3	Chartray Jean Paul (M)	4250	
4	Chartray JAcqueline(F)	4250	
5	Chartray JOsée (F)	4250	
6	Chartray Robert (M)	4250	
7	Chartray Paul(M)	4250	
8	Germain Claude (M)	4260	
9	Germain Hélène(F)	4260	
	De Longueuil.		
10	Brousseau Guy (M)	1540	G8Y1L9
11	Brousseau Camille(F)	1540	
12	Brousseau Guy(M)	1540	
13	Robitaille Denis (M)	1560	
14	Germain MIcheline (F)	1560	
15	Peterson Robert (M)	1580	
16	Peterson Mignonne (F)	1580	
17	Demers Christian(M)	1600	
18	Demers Gertrude(F)	1600	
19	Demers Pierre(M)	1600	
20	Marois Claude(M)	1620	
21	Marois Rachel(F)	1620	
22	MArois Jean (M)	1620	
23	Larouche Sylvio(M)	1640	
24	Larouche Huguette (F)	1640	
25	Larouche Jacques (M)	1640	
26	Hamel MArcel (M)	1660	
27	Hamel Henriette(F)	1660	
28	Cossette Constant(M)	1680	
29	Cossette Madeleine (F)	1680	
30	Cossette Sylvie (F)	1680	
31	Cossette Maryse (F)	1680	
32	Giroux Marcel(M)	1700	
33	Giroux Jeannine (F)	1700	
34	Giroux Pierre (M)	1700	
35	Guignard Robert (M)	1810	G8Y1M3
36	Guignard Anita(F)	1810	
37	Guignard Jean(M)	1810	
38	Rivard Gilles (M)	1815	G8Y1M4
39	Grenier Louise(F)	1815	
40	Johnston Harry(M)	1820	G8Y1M3
41	Johnston Mme Harry(F)	1820	
42	Toupin Réjean (M)	1825	G8Y1M4
43	Toupin Suzanne (F)	1825	
44	Trépanier Raymond(M)	1830	G8Y1M3
45	Trépanier Jeannette(F)	1830	
46	Trépanier Serge (M)	1830	
47	Legendre Roger (M)	1835	G8Y1M4
48	Legendre Louise (F)	1835	
49	Nadeau Denis (M)	1840	G8Y1M3
50	Nadeau Mme Denis (F)	1840	
51	Ferland Patrice (M)	1845	G8Y1M4
52	Ferland Mme Patrice (F)	1845	
53	Dumas Yves (M)	1850	G8Y1M3
54	Dumas Carole (F)	1850	
55	Morel Fernand (M)	1855	G8Y1M4
56	Morel Pierre (M)	1855	
57	Morissette Marcel (M)	1860	G8Y1M3
58	Morissette Sclange (F)	1860	
59	Morissette Daniel (M)	1860	
60	Guindon MArcel (M)	1865	G8Y1M4
61	Guindon Diane (F)	1865	
62	Guindon Marc (M)	1865	
63	Déry Maurice (M)	1875	
64	Déry Monique (F)	1875	
65	Déry Gaétan (M)	1875	
66	Déry Mario (M)	1875	
67	Laurencelle Louis (M)	1880	G8Y1M3
68	Laurencelle Mme Louis(F)	1880	
69	Gagnon Henri (M)	1885	G8Y1M4
70	Gagnon Louisette (F)	1885	
71	Gagnon Christian (M)	1885	
72	Gagnon Anne (F)	1885	
73	Gagnon Lucie (F)	1885	
74	DeLafontaine Gisèle (F)	1890	G8Y1M3
75	Fleury Roger (M)	1895	G8Y1M4
76	Fleury Marie (F)	1895	
77	Landry Yves (M)	1900	G8Y1M3
78	Landry Mance (F)	1900	
79	Lapointe Pierrette (F)	1905	G8Y1M4
80	Loranger Léon (M)	1910	G8Y1M3
81	Loranger Jeanne (F)	1910	
82	Loranger Alain (M)	1910	
83	Lapointe Réjean (M)	1920	
84	Lapointe Etha (F)	1920	
85	Lapointe Roger (M)	1925	G8Y1M4
86	Lapointe Céline (F)	1925	
87	Lapointe Normand (M)	1925	
88	Lapointe Benoit (M)	1925	
89	Gélinas Marcel (M)	1930	G8Y1M3
90	Gélinas Anita (F)	1930	
91	Gélinas Patrick (M)	1930	
92	Gélinas Daniel (M)	1930	
93	Lavergne André (M)	1940	
94	Lavergne Pierrette (F)	1940	
95	Lavergne Josée (F)	1940	
96	Bergeron Rosaire (M)	1945	G8Y1M4
97	Bergeron Huguette (F)	1945	
98	Doucet Jérome (M)	1950	G8Y1M3
99	Doucet Mariange (F)	1950	
100	Smith Ubald (M)	1960	
101	Smith Marc (M)	1960	
102	Vanasse Jean Marc (M)	1965	G8Y1M4
103	Vanasse Judith (F)	1965	
104	Coté Christiane (F)	1970	G8Y1M3
105	Gauthier Raymonde (F)	1970A	
106	Brousseau Alain (M)	1980	G8Y1M3
107	Lachapelle Hélène (F)	1980	
108	Chiasson Roger (M)	1985	G8Y1M4
109	Chiasson Florence (F)	1985	
110	Chiasson Daniel (M)	1985	
111	Chiasson Alain (M)	1985	
112	Labarre Marcelle (F)	1990	G8Y1M3
113	Labarre Benoit (M)	1990	
114	Labarre Marc (M)	1990	
115	Labarre Nathalie (F)	1990	
116	Labarre François (M)	1990	
117	Labarre Julie (F)	1990	
118	Labarre Isabelle (F)	1990	
119	Gagné Liliane (F)	2000	G8Y1M4
120	Massicotte Jean Noel (M)	2005	G8Y1M3
121	Massicotte Suzanne (F)	2005	

RURAL/RURALE

N° | page N° of/de

polling division / section de vote

electoral district/circonscription: Trois-Rivières.

certified / certifié — signature(s)-enumerator(s) / signature(s)-recenseur(s)

URBAN/URBAINE

N° 105 — page N° 1 of/de 3

polling division / section de vote

189427

F 303 **PRELIMINARY LIST OF ELECTORS**

ELECTIONS CANADA

LISTE PRÉLIMINAIRE DES ÉLECTEURS

8 5M-7-79

This list of qualified electors for the polling division number as set out below was prepared for use at the pending federal election from information obtained at the enumeration and has been certified by the signature(s) below as to completeness and correctness so far as is possible.

La présente constitue la liste des électeurs de la section de vote dont le numéro apparaît plus bas préparée en vue de l'élection fédérale en cours d'après les renseignements recueillis lors du recensement. Le(s) recenseur(s) y a(ont) apposé s(alleur) signature, affirmant que cette liste est aussi complète et exacte que possible.

N°			
	Des Bouleaux.		
122	LacerteBarnabé (M)	4005	G8Y1K4
123	Lacerte Mmme Barnabé (F)	4005	
124	Gour Fernand (M)	4015	
125	Gour Mme Fernand (F)	4015	
126	Blais Bernard (M)	4025	
127	Blais Yvette (F)	4025	
128	Morin Roger (M)	4035	
129	Morin Monique (F)	4035	
130	Tremblay Roger (M)	4045	
131	Tremblay Madeleine (F)	4045	
132	Paquin Yvette (F)	4055	
133	Paquin Michel (M)	4055	
134	Paquin René (M)	4055	
135	Paquin Luc (M)	4055	
136	Chabot Paul Emile (M)	4065	
137	Chabot Hélène (F)	4065	
138	Chabot René (M)	4065	
139	Chabot Alain (M)	4065	
140	Hébert Jean René (M)	4075	
141	Hébert Blandine (F)	4075	
142	Hébert Anne Marie (F)	4075	
143	Hébert Jacques (M)	4075	
144	Brind'Amour Denis (M)	4085	
145	Brind'Amour Claire (F)	4085	
146	Brind'Amour Sylvie (F)	4085	
147	Gosselin Yves (M)	4095	
148	Gosselin Renée (F)	4095	
149	Pépin Jean Louis (M)	4105	
150	Pépin Lise (F)	4105	
151	Pépin Jean (M)	4105	
152	Pépin Louise (F)	4105	
153	Lefebvre Paul Emile(M)	4115	
154	Lefebvre Elsie (F)	4115	
	Mgr Briand.		
155	Lauzier Roger (M)	3965	G8Y2V2
156	Lauzier Hélène (F)	3965	
157	Lacerte Jacques (M)	3985	
158	Lacerte Suzanne (F)	3985	
159	Piette Florent(M)	4025	G8Y2V4
160	Héon Roland (M)	4035	
161	Héon Jacqueline (F)	4035	
162	Labissonnière LsCharles(M)	4055	G8Y2V4
163	Labissonnière Jeannine(F)	4055	
164	LabissonnièreJeanFrançois(M)	4055	
165	Trottier Raymond (M)	4095	
166	Trottier Gertrude (F)	4095	
167	Mondello François.(M)	4090	G8Y2V5
168	Mondello Marie (F)	4090	
169	Mondello Angelo (M)	4090	
170	Mondello Pino (M)	4090	
171	Coulombe Gaston (M)	4100	G8Y2V5
172	Coulombe Mmme Gaston(F)	4100	
173	Lefebvre Denis (M)	4105	G8Y
174	Lefebvre Suzanne (F)	4105	
175	Auger Jean Claude (M)	4120	G8Y
176	Auger Mme Jean Claude(F)	4120	
177	Bédard Gaston (M)	4130	G8Y5K4
178	Bédard Jeannine (F)	4130	
179	Bédard Nathalie (F)	4130	
	Mgr. de Laval.		
180	Beaumier Germaine(F)	4050	G8Y1M7
181	Beaumier Jean Marie (M)	4050	
182	Doucet Jean Claude (M)	4060	G8Y1M7
183	Doucet Marie Josée(F)	4060	G8Y1M7
184	Doucet Jean (M)	4060	
185	Doucet Paul (M)	4060	
186	Mailhot Yvon (M)	4070	G8Y1M7
187	Mailhot Monique (F)	4070	
188	Godin Lizette (F)	4080	G8Y1M7
189	Godin Marc (M)	4080	
190	Jordon Laurent (M)	4090	
191	Jordon Denise (F)	4090	
192	Jordon Paul (M)	4090	
193	St-Amant Sylvio (M)	4100	G8Y1M7
194	St-Amant Jeanne (F)	4100	
195	St-Amant Louis (M)	4100	
196	St-Amant Paul (M)	4100	
197	Prud'Homme Thérèse (F)	4110	G8Y1M7
198	Prud'Homme Sylvain (M)	4110	
199	St-Arnault Jacques (M)	4120	G8Y1M7
200	Dubé Carole (F)	4120	
201	Bastien Emile (M)	4130	
202	Bastien Rollande (F)	4130	
203	Bastien Ghislaine (F)	4130	
204	Blanchet Jean (M)	4140	
205	Blanchet Rolande (F)	4140	
206	Tellier Gilles (M)	4150	
207	Tellier Louise (F)	4150	G8Y1M7
208	Tellier Marc (M)	4150	
209	Robindaine John (M)	4180	G8Y1M7
210	Robindaine Stella (F)	4180	
211	Blondeau Michel (M)	4180	
212	Bellerose Henri-Paul (M)	4220	
213	Bellerose Jeannine (F)	4220	
214	Beaulieu Dollard (M)	4230	
215	Beaulieu Liliane (F)	4230	
216	Beaulieu Pierre (M)	4230	
217	Samson Paul Emile (M)	4240	G8Y1M7
218	Samson Cécile (F)	4240	
219	Samson Pauline (F)	4240	
220	Samson Louise (F)	4240	
221	Marchand Fernand (M)	4250	
222	Marchand Ethel (F)	4250	
223	Marchand Suzanne (F)	4250	
224	Marchand Michèle (F)	4250	
225	Christopherson René (M)	4260	
226	Christopherson Jacqueline (F)	4260	
227	Christopherson Louis (M)	4260	
228	Milette Camille (M)	4270	
229	Milette Réjeanne (F)	4270	
230	Milette Gérald (M)	4270	
231	Béland Jules (M)	4280	
232	Béland Jeanne D'arc (F)	4280	
233	Béland Hélène (F)	4280	
234	Paquet Jean Roch (M)	4290	
235	Paquet Gisèle (F)	4290	
236	Paquet Michelle (F)	4290	
237	Paquet Luc (M)	4290	
238	Ayotte Gaétan (M)	4330	
239	Ayotte Thérèse (F)	4330	
240	Gervais Jean Guy (M)	4330	G8Y1N1

RURAL/RURALE			electoral district/circonscription Trois-Rivières.	URBAN/URBAINE	
N°	page			N° 105	page N° 2 of/de 3
	N°	of/de			
polling division section de vote			certified certifié signature(s)-enumerator(s) / signature(s)-recenseur(s)	polling division section de vote	

F 303 **PRELIMINARY LIST OF ELECTORS**

8 5M-7-79

ELECTIONS CANADA

189428

LISTE PRÉLIMINAIRE DES ÉLECTEURS

This list of qualified electors for the polling division number as set out below was prepared for use at the pending federal election from information obtained at the enumeration and has been certified by the signature(s) below as to completeness and correctness so far as is possible.

La présente constitue la liste des électeurs de la section de vote dont le numéro apparaît plus bas préparée en vue de l'élection fédérale en cours d'après les renseignements recueillis lors du recensement. Le(s) recenseur(s) y a(ont) apposé sa(leur) signature, affirmant que cette liste est aussi complète et exacte que possible.

Mgr. de Laval.

N°			
241	Lapolice Eugène (M)	4335	G8Y1M7
242	Lapolice Rosa (F)	4335	
243	Lacerte Simone (F)	4335	
244	Biron Edouard (M)	4340	G8Y1N1
245	Biron Suzanne (F)	4340	
246	Biron Jean (M)	4340	
247	Biron Louise (F)	4340	
248	Levasseur Rachelle (F)	4340	
249	Delage Marie Ange (F)	4345	G8Y1N2
250	Delage Amédée (M)	4345	
251	Leblanc Michel (M)	4350	G8Y1N1
252	Leblanc Gaétanne (F)	4350	
253	Laneuville André (M)	4355	G8Y2V3
254	Laneuville Colette (F)	4355	
255	Laneuville Marie (F)	4355	
256	Forcier Jean Claude (M)	4360	G8Y1N1
257	Forcier Nicole (F)	4360	
258	Cossette Charles (M)	4365	
259	Cossette Solange (F)	4365	
260	Cossette Martine (F)	4365	
261	Dumont Pierre (M)	4370	
262	Dumont Ginette (F)	4370	
263	Dumont Johanne (F)	4370	
264	Trépanier Jean.(M)	4375	
265	Trépanier Louise (F)	4375	
266	Tremblay Raymond (M)	4380	
267	Tremblay Carmen (F)	4380	
268	Bareil Viateur (M)	4385	
269	Bareil Jeanne (F)	4385	
270	Mayrand Louise (F)	4390	
271	Mayrand Renée (F)	4390	
272	Mayrand Lise (F)	4390	
273	Mayrand Luc (M)	4390	
274	Frigon Francois (M)	4395	
275	Frigon Mme Francois (F)	4395	
276	Michaud Gaétanne (F)	4400	
277	Moscrop Jack (M)	4405	G8Y1N1
278	Goyette Yvan (M)	4410	
279	Goyette Claire (F)	4410	
280	Goyette Marie (F)	4410	
281	Bruneau Edouard (M)	4415	
282	Bruneau Jocelyne (F)	4415	
283	Bruneau Evelyne (F)	4415	
284	Brosseau Lucien (M)	4420	
285	Brosseau Aline (F)	4420	
286	Tremblay Claude (M)	4430	
287	Tremblay Aurore (F)	4430	
288	Tremblay Pierre (M)	4430	
289	Lahaie Jacques (M)	4435	G8Y1N2
290	Lahaie Huguette (F)	4435	
291	Lahaie Daniel (M)	4435	
292	Dessureault Guy (M)	4440	
293	Desssureault Lucille (F)	4440	
294	Desssureault Sylvie (F)	4440	
295	Desssureault Claude (M)	4440	G8Y1N1
296	Arcand Roland (M)	4445	G8Y1N2
297	Arcand Marguerite (F)	4445	
298	Arcand Francois.(M)	4445	
299	Rouette Paul (M)	4450	
300	Rouette Carmen (F)	4450	
301	Rouette Lise (F)	4450	

Papineau.

N°			
302	Cormier Jean Jacques (M)	4330	G8Y1P8
303	Cormier Yvonne (F)	4330	G8Y1P8
304	Cormier Nancy (F)	4330	
305	Baril Normand. (M)	4340	G8Y1P8
306	Dumont Lise (F)	4340	
307	Baril Francois (M)	4340	
308	Mélançon Laurent (M)	4350	
309	Mélançon Lise (F)	4350	G8Y1P8
310	Mélançon Claude (M)	4350	
311	Bellemare Normand.(M)	4360	
312	Bellemare Yollande (F)	4360	
313	Bellemare André (M)	4360	
314	Toutant Jean Guy (M)	4380	
315	Toutant Rose Aimée.(F)	4380	
316	Toutant Guylaine (F)	4380	
317	Sirois J.André.(M)	4390	
318	Tourigny Jean Claude (M)	4400	
319	Tourigny Aline (F)	4400	
320	Thiffault Louison (F)	4410	
321	Thiffault Lise (F)	4410	
322	Thiffault Pierre (M)	4410	
323	Rousseau Claire (F)	4420	
324	McGee Robert (M)	4430	
325	McGee Lucille (F)	4430	
326	Lessard Gérard (M)	4460	
327	Lessard Colette (F)	4460	

Imprimerie Auger, Inc.
2830, ave St-Charles, Pointe-du-Lac, P.Q.

RURAL/RURALE			electoral district/circonscription	URBAN/URBAINE	
N°	page		Trois-Rivières.	N° 105	page
	N°	of/de			N° 3 of/de 3
polling division section de vote			certified certifié signature(s)-enumerator(s) / signature(s)-recenseur(s) Jeanne Lambert Véronique Lamontagne	polling division section de vote	

F 303 **PRELIMINARY LIST OF ELECTORS**

8 5M-7-79

ELECTIONS CANADA

189429

LISTE PRÉLIMINAIRE DES ÉLECTEURS

This list of qualified electors for the polling division number as set out below was prepared for use at the pending federal election from information obtained at the enumeration and has been certified by the signature(s) below as to completeness and correctness so far as is possible.

La présente constitue la liste des électeurs de la section de vote dont le numéro apparaît plus bas préparée en vue de l'élection fédérale en cours d'après les renseignements recueillis lors du recensement. Le(s) recenseur(s) y a(ont) apposé sa(leur) signature, affirmant que cette liste est aussi complète et exacte que possible.

N°			
	Des Cyprès		
1	Bettez, Robert (M)	3905	G8Y2R9
2	Bettez, France (F)	3905	
3	Bettez, Hélène (F)	3905	
4	Bettez, Claire-T (F)	3905	
5	Dupont, Thérèse (F)	3915	
6	Veillette, André (M)	3915	
7	Dupont, Rose-Anna (F)	3915	
8	Brunelle, Florence (F)	3925	
9	Milot, Louisette (F)	3935	
10	Perron, Lucie (F)	3945	
11	Perron, Luc (M)	3945	
12	Paquin, Marie-Paule (F)	3965	
13	Biron, Laurent (M)	3965	
	Jean-Baptiste Bouchette		
14	Boisvert, Estelle (F)	3905	G8Y2S2
15	Boisvert, Jacques (M)	3905	
16	Paradis, Gisèle (F)	3915	
17	Paradis, Claude (M)	3915	
18	Vallée, Michel (M)	3920	G8Y2S3
19	Vallée, Marie (F)	3920	
20	Tremblay, Richard (M)	3930	
21	Tremblay, Johanne A. (F)	3930	
22	Dugré, Diane (F)	3940	
23	Dugré, Colette (F)	3940	
24	Dugré, Bernard (M)	3940	
25	Desaulniers, Roch (M)	3950	
26	Desaulniers, Diane (F)	3950	
27	Hamel, Jean (M)	3960	
28	Sansfaçon Céline (F)	3960	
	Louis-Franquet		
29	Roberge, Louis (M)	4010	G8Y1R2
30	Roberge, Yves (M)	4010	
31	Roberge, Guy (M)	4010	
32	Roberge, Liliane (F)	4010	
33	Cossette, Claudette (F)	4020	
34	Cossette, Réjean (M)	4020	
35	Cossette, Josée (F)	4020	
36	Cossette, Luc (M)	4020	
37	Philibert, Egilde (M)	4030	
38	Philibert, Denise (F)	4030	
39	Philibert, Guylaine (F)	4030	
40	Lapolice, Johanne (F)	4035	G8Y1R3
41	Lapolice, Marcel (M)	4035	
42	Lapolice, Estelle (F)	4035	
43	Kirouac, Léopold,(M)	4040	G8Y1R2
44	Kirouac, Pauline (F)	4040	
45	Leclerc, Colette (F)	4045	G8Y1R3
46	Leclerc, Jeanne (F)	4045	
47	Leclerc, Emile (M)	4045	
48	Grenier, Simone (F)	4050	G8Y1R2
49	Bédard, Gaétan (M)	4055	G8Y1R3
50	Bédard, Michel (M)	4055	
51	Bédard, Daniel (M)	4055	
52	Bédard,Pierrette (F)	4055	
53	Lesieur, Jacques (M)	4060	G8Y1R2
54	Lesieur, Christiane (F)	4060	
55	Lesieur, Sophie (F)	4060	G8Y1R2
56	Lacerte, Marc (M)	4065	G8Y1R3
57	Lacerte, Raymond (M)	4065	
58	Lacerte, Raymond-J (M)	4065	
59	Lacerte, Suzanne (F)	4065	
60	Arcand, Réal (M)	4075	
61	Arcand, Thérèse (F)	4075	
62	Daneau, Corinne (F)	4080	G8Y1R2
63	Daneau, Adrien (M)	4080	
64	Daneau, Lucille (F)	4080	
65	Nadeau, Charles (M)	4085	G8Y1R3
66	Pucet, Jean-C (M)	4085	
67	Vaugeois, Alain (M)	4090	G8Y1R2
68	Vaugeois, Pauline (F)	4090	
69	Vaugeois, Robert (M)	4090	
70	Baribeau, Johanne (F)	4095	G8Y1R3
71	Dédard-Baribeau, Rita (F)	4095	
72	Lamothe-Richard, Lili (F)	4105	
73	Richard, Lucien (M)	4105	
74	Belley, Philippe (M)	4110	G8Y1R2
75	Belley, François (M)	4110	
76	Belley, Martin (M)	4110	
77	Belley, Céline (F)	4110	
78	Sinotte, Jacqueline (F)	4115	G8Y1R3
79	Sinotte, Gérard (M)	4115	
80	Tremblay, Suzanne (F)	4120	G8Y1R2
81	Tremblay, Jean-Roch (M)	4120	
82	Bonin, Jean (M)	4125	G8Y1R3
83	Bonin, Marie (F)	4125	
84	Bonin, Claire.P. (F)	4125	
85	Ricard, Amédée (M)	4130	G8Y1R2
86	Roy, André (M)	4130	
87	Roy, Lisette (F)	4131	
88	Dubuc, Jean-François (M)	4135	G8Y1R3
89	Dubuc, Marie-Thérèse (F)	4135	
90	Dubuc, Jean-Jacques (M)	4135	
91	Turpin, Michaël (M)	4140	G8Y1R2
92	Turpin, Raymonde (F)	4140	
93	Joubert, Gilles (M)	4145	G8Y1R3
94	Joubert, Pauline (F)	4145	
	Mgr, Briand		
95	Lefrançois, Fernand (M)	4125	G8Y2V8
96	Lefrançois, Georgette (F)	4125	
97	Lefrançois,Jean (M)	4125	
98	Leframçois, Hélène (F)	4125	
99	Labelle, Denyse (F)	4135	
100	Labelle, Jean-Claude (M)	4135	
101	Labelle, Jean-Yves (M)	4135	
102	Labelle, Robert (M)	4135	
	Mgr. Laval		
103	Savary, Jules (M)	4055	G8Y1N8
104	Savary, Cécile (F)	4055	
105	Carbonneau, Sylvie (F)	4065	
106	Carbonneau, Madeleine (F)	4065	
107	Carbonneau, Rémi (M)	4065	
108	Robert, Gaston (M)	4095	
109	Robert, Huguette (F)	4095	
110	Morrissette, Carole (F)	4105	

RURAL/RURALE			URBAN/URBAINE
N°	page		N° 106
	N°	of/de	page N° 1 of/de 5
polling division / section de vote			polling division / section de vote

electoral district/circonscription: Trois-Rivières.

certified / certifié: Carmen Proulx

signature(s)-enumerator(s) / signature(s)-recenseur(s): [illegible]

F 303 **PRELIMINARY LIST OF ELECTORS**

8 5M-7-79

ELECTIONS CANADA

189430

LISTE PRÉLIMINAIRE DES ÉLECTEURS

This list of qualified electors for the polling division number as set out below was prepared for use at the pending federal election from information obtained at the enumeration and has been certified by the signature(s) below as to completeness and correctness so far as is possible.

La présente constitue la liste des électeurs de la section de vote dont le numéro apparaît plus bas préparée en vue de l'élection fédérale en cours d'après les renseignements recueillis lors du recensement. Le(s) recenseur(s) y a(ont) apposé sa(leur) signature, affirmant que cette liste est aussi complète et exacte que possible.

N°			
111	Morrisette Alcide (M)	4105	G8Y1N8
112	Morrisette Fernande (F)	4105	
113	Clément Jean (M)	4115	
114	Lavallée Clément (M)	4115	
115	Lavallé Elyane (F)	4115	
116	Lavallé Hélène (F)	4115	
117	Lavallé Monique (F)	4115	
118	Lavallé Madeleine (F)	4115	
119	Lavallé Henri (M)	4115	
120	Olivier Diane (F)	4125	
121	Olivier René (M)	4125	
122	Quesnel Yves (M)	4135	
123	Quesnel Huguette (F)	4135	
124	Lemay Louis (M)	4145	
125	Lemay Léon A. (M)	4145	
126	Lemay Nicole (F)	4145	
127	Riberdy Madeleine (F)	4155	
128	Riberdy Léonard (M)	4155	
129	Riberdy Jean (M)	4155	
130	Béliveau Gaston (M)	4165	
131	Béliveau Yolande (F)	4165	
132	Charrier Joanne (F)	4175	
133	Plante Gaston (M)	4175	
134	Bourassa Gaston (M)	4205	G8Y1N9
135	Bourassa Pierrette (F)	4205	
136	Duguay Viviane (F)	4215	
137	Duguay Maurice (M)	4215	
138	Ricard Bérubé Olida (F)	4225	
139	Bérubé Irénée (M)	4225	
140	Coté Turcotte Josette (F)	4235	
141	Turcotte Jean (M)	4235	
142	Dupré Céline (F)	4245	
143	Dupré André (M)	4245	
144	Dupré Louise (F)	4245	
145	Britten Jean (M)	4255	
146	Britten Aline (F)	4255	
147	Arseneault Luc (M)	4265	
148	Arseneault Doris (F)	4265	
149	Arseneault Roger (M)	4265	
150	Bellefeuille DEnis (M)	4275	
151	Bellefeuille lyse (F)	4275	
152	Frigon Louis (M)	4285	
153	Frigon Guy (M)	4285	
154	Frigon Gilberte (F)	4285	
155	Labarre Normand (M)	4295	
156	Labarre Christiane (F)	4295	
	Papineau.		
157	Patry Michel (M)	4000	G8Y1P3
158	Bonenfant J.Jacques (M)	4000	
159	Bonenfant Germaine (F)	4000	
160	Magnan Claude (M)	4000	
161	Magnan Francine (F)	4000	
162	Bureau Robert (M)	4035	G8Y1P4
163	Bureau Louise (F)	4035	
164	Bureau Claire (F)	4035	
165	Bureau Jacques (M)	4035	
166	Morissette Sylvie (F)	4050	G8Y1P5
167	Rochefort Michel (M)	4050	
168	Lamothe Aldéa (F)	4057	G8Y1P4
169	St-Arnaud Réjeanne (F)	4060	G8Y1P5
170	St-Arnaud Georges (M)	4060	
171	Lamothe Louise (F)	4061	G8Y1P4
172	Lamothe Gilles (M)	4061	G8Y1P4
173	Lamothe France (F)	4061	
174	Bookalam Edna (F)	4065	
175	Bookalam Alex (M)	4065	
176	Pinard André (M)	4070	G8Y1P5
177	Pinard Claire (F)	4070	
178	Morin Suzette (F)	4075	G8Y1P4
179	Morin René (M)	4075	
180	Deshaies Rose (F)	4080	G8Y1P5
181	Deshaies Gratien (M)	4080	
182	Gourde Micheline (F)	4085	G8Y1P4
183	Gourde Noel (M)	4085	
184	Lafontaine Léonce (M)	4090	G8Y1P5
185	Lafontaine Réjeanne (F)	4090	
186	Lafontaine Claude (F)	4090	
187	Doyon Johanne (F)	4095	G8Y1P4
188	Doyon Lise (Bergeron)(F)	4095	
189	Doyon Magella (M)	4095	
190	Gibeault Marcel (M)	4100	G8Y1P5
191	Gibeault Jeannine (F)	4100	
192	Perry Ralph (M)	4105	G8Y1P4
193	Lord Perry Florence (F)	4105	
194	Duchesne Luc (M)	4110	G8Y1P5
195	Duchesne Hélène (F)	4110	
196	Duchesne Wilfrid (M)	4110	
197	Richard Marc (M)	4120	
198	Richard Martine (F)	4120	
199	Richard Pierrette (F)	4120	
200	Richard Charles (M)	4120	
201	Courteau Jacques (M)	4130	
202	Descormiers Yvette (F)	4130	
203	Lambert James (M)	4145	G8Y1P6
204	Lambert Monique (F)	4145	
205	Larose Yves (M)	4155	
206	Larose Denise (F)	4155	
207	LaroseJacques (M)	4155	
208	Boulard Guy (M)	4165	
209	Boulard Françoise (F)	4165	
210	Boulard Claude (M)	4165	
211	Boulard France (F)	4165	
212	Huot Jeannine (F)	4170	G8Y1P7
213	Huot Marcel (M)	4170	
214	Meunier Rémi (M)	4175	G8Y1P6
215	Meunier Thérèse (F)	4175	
216	Meunier Martin (M)	4175	
217	Meunier Louise (F)	4175	
218	Désilet Luc (M)	4180	G8Y1P7
219	Boisvert Diane (F)	4180	
220	Caron H. Paul (M)	4185	G8Y1P6
221	Blais Gérard (M)	4190	G8Y1P7
222	Blais Etiennette (F)	4190	
223	Boisvert Lise (F)	4195	G8Y1P6
224	Boisvert Réjean (M)	4195	
225	Boisvert Louis (M)	4195	
226	Boisvert Denis (M)	4195	
227	Nassif Gary (M)	4200	G8Y1P7
228	Nassif Bianca (F)	4200	
229	Nassif Raymond (M)	4200	
230	Nassif Pauline (F)	4200	
231	Nassif Harry (M)	4200	
232	Carle Guy (M)	4205	G8Y1P6
233	Carle Denise (F)	4205	

RURAL/RURALE				electoral district/circonscription	URBAN/URBAINE		
N°	page			Trois-Rivières.	N° 106	page	
	N°	of/de				N° 2	of/de 3
polling division section de vote				certified certifié signature(s)-enumerator(s) / signature(s)-recenseur(s) Carmen Proulx / Gilles Ricard	polling division section de vote		

189431

F 303 **PRELIMINARY LIST OF ELECTORS**

8 5M-7-79

ELECTIONS CANADA

LISTE PRÉLIMINAIRE DES ÉLECTEURS

This list of qualified electors for the polling division number as set out below was prepared for use at the pending federal election from information obtained at the enumeration and has been certified by the signature(s) below as to completeness and correctness so far as is possible.

La présente constitue la liste des électeurs de la section de vote dont le numéro apparaît plus bas préparée en vue de l'élection fédérale en cours d'après les renseignements recueillis lors du recensement. Le(s) recenseur(s) y a(ont) apposé sa(leur) signature, affirmant que cette liste est aussi complète et exacte que possible.

N°			
234	Gagnon Jean (M)	4210	G8Y1P7
235	Gagnon Louise (F)	4210	
236	Gagnon Raymond (M)	4210	
237	Gagnon Céline (F)	4210	
238	Despré Gustave (M)	4215	G8Y1P6
239	Despré Isabelle (F)	4215	
240	Brulé Gilles (M)	4220	G8Y1P7
241	Brulé Denise (F)	4220	
242	Brulé Pierre (M)	4220	
243	Lessard Claude (M)	4230	
244	Lessard Thérèse (F)	4230	
245	Lambert Jean (M)	4240	
246	Lambert Pierrette (F)	4240	
247	Thibeault Jane (F)	4250	
248	Proulx Jacques (M)	4260	
249	Proulx Carmen (F)	4260	
250	Proulx Marie-Claude (F)	4260	
251	Fleury Jean (M)	4270	
252	Fleury Robert (M)	4270	
253	Fleury Françoise (F)	4270	
254	Dupont J. Jacques (M)	4280	
255	Plamondon Léo (M)	4290	
256	Plamondon Michel (M)	4290	
257	Plamondon Thérèse (F)	4290	
	Ralph Burton.		
258	Boucher Nicole (F)	4170	G8Y2T1
259	Boucher Pierre (M)	4170	
260	Boucher Thomas (M)	4170	
261	Grenier Paul Emile (M)	4175	G8Y2T2
262	Boivin Grenier Madeleine(F)	4175	
263	Allard André (M)	4195	
264	Allard Claude (M)	4195	
265	Allard Odette (F)	4195	
266	Allard Paulette (F)	4195	

N°

Imprimerie Auger, Inc.
2830, ave St-Charles, Pointe-du-Lac, P.Q.

RURAL/RURALE			electoral district/circonscription	URBAN/URBAINE	
N°	page		Trois-Rivières.	N° 106	page
	N°	of/de			N° 3 of/de 3
polling division section de vote			certified certifié signature(s)-enumerator(s) / signature(s)-recenseur(s) Carmen Proulx Gilles Ricard	polling division section de vote	

F 303

8 5M-7-79

PRELIMINARY LIST OF ELECTORS

ELECTIONS CANADA

189432

LISTE PRÉLIMINAIRE DES ÉLECTEURS

(géographique)

This list of qualified electors for the polling division number as set out below was prepared for use at the pending federal election from information obtained at the enumeration and has been certified by the signature(s) below as to completeness and correctness so far as is possible.

La présente constitue la liste des électeurs de la section de vote dont le numéro apparaît plus bas préparée en vue de l'élection fédérale en cours d'après les renseignements recueillis lors du recensement. Le(s) recenseur(s) y a(ont) apposé sa(leur) signature, affirmant que cette liste est aussi complète et exacte que possible.

N°			
	ATCHEZ-PITT		
1	Houde Daniel (M)	1200	G8Y2N1
2	Houde Sylvie (F)	1200	
3	Houde Jacqueline (F)	1200	
4	Bédard Gaétan (M)	1204	
5	Bédard Suzanne (F)	1204	
6	Boucher Claude (M)	1208	
7	Boucher Sylvie (F)	1208	
8	Fortier Jacqueline (F)	1208	
9	Beaudet Line (F)	1212	
10	Bélanger Françoise (F)	1215 #5	G8Y2N2
11	Benoit Isabelle (F)	1215	apt.6
12	Hubert Yves (M)	1215	apt.7
13	Marchand Carmelle (F)	1215	apt.8
14	Bergeron Gertrude (F)	1215	apt.13
15	St-Ours Réal (M)	1215	apt.14
16	Sirois Louise (F)	1215	apt.15
17	Girard Ghislain (M)	1215	apt.15
18	Côté Ginette (F)	1215	apt.16
19	Clément Pauline (F)	1215	apt.21
20	Projean Gabrielle (F)	1215	apt.22
21	Benoit Claude (M)	1215	apt.23
22	Benoit Louisette (F)	1215	apt.23
23	Gauthier Denise (F)	1215	apt.24
24	Abran Stéphane (M)	1216	G8Y2N1
25	Abran Rachel (F)	1216	
26	Duval Jacqueline (F)	1219	G8Y2N2
27	Héroux Marie-Rose (F)	1219	
28	Giroux Diane (F)	1219	
29	Rivest Roger (M)	1219	
30	Boisvert Jeannine (F)	1219	
31	Hamel Réjean (M)	1220	G8Y2N1
32	Hamel Suzie (F)	1220	
33	Hamel Jeannine (F)	1220	
34	Pinard Patricin (F)	1223	G8Y2N2
35	Boisvert Réjean (M)	1223	
36	Laplante Marc (M)	1224	G8Y2N1
37	Laplante Raynald (M)	1224	
38	Laplante Pierre (M)	1224	
39	Bourassa Madeleine (F)	1224	
40	Lebel Serge (M)	1226	
41	Perreault-Lebel Angèle (F)	1226	
42	Nadeau Fernand (M)	1227	G8Y2N2
43	Nadeau Gisèle (F)	1227	
44	Houde Nathalie (F)	1228	G8Y2N1
45	Beaudry Carmen (F)	1228	
46	Wilford Nicole (F)	1230	
47	Wilford Blanche (F)	1230	
48	Wilford Robert (M)	1230	
49	Robert Denise (F)	1231	G8Y2N2
50	Duguay Normand (M)	1234	G8Y2N1
51	Duguay LIne (F)	1234	
52	Veillette Yves (M)	1235	G8Y2N2
53	Veillette Louis (M)	1235	
54	Veillette Georgette (F)	1235	
55	Veillette Paul-Emile (M)	1235	
56	Boisvert Sylvio (M)	1236	G8Y2N1
57	Boisvert Georgette (F)	1236	
58	Boisvert Ghislain (M)	1236	
59	L'Heureux Céline (F)	1239	G8Y2N2
60	Wibaut Béatrice (F)	1239	
61	St-Jean Jacinthe (F)	1239	
62	Valade Mario (M)	1239	
63	Valade Lise (F)	1239	
	CHANOINE MOREAU		
64	Camirand Lucie (F)	3725 apt.2	G8Y1R4
65	Nassif Caroline (F)	3725 apt.4	
66	Perrin Germain (M)	3725 apt.4	
67	Cournoyer Réjean (M)	3725 apt.5	
68	Gill Marie-Hélène (F)	3725 apt.5	
69	Picard Isabelle (F)	3725 apt.6	
70	Picard Martin (m)	3725 apt.6	
71	Lapointe Julie (F)	3725 apt.7	
72	Landry Serge (M)	3725 apt.8	
73	Brouillette Gaétan (M)	3725 apt.8	
74	Rouette Linda (F)	3725 apt.9	
75	Rouette Pascal (M)	3725 apt.9	
76	Bussières Thérèse (F)	3725 apt.9	
77	Rouette Léo (M)	3725 apt.9	
78	Rouette Lyne (F)	3725 apt.9	
79	Lafontaine Alain (M)	3725 apt.11	
80	Dufresne Louise (F)	3725 apt.12	
81	Guay Hélène (F)	3725 apt.14	
82	Hurtubise Roger (M)	3725 apt.15	
83	Hurtubise Jeanne (F)	3725 apt.15	
84	Radbourne Claire (F)	3725 apt.16	
85	Dumont Constance (F)	3725 apt.18	
86	Grenier Robert (M)	3725 apt.19	
87	Parent François (M)	3725 apt.20	
88	Parent Bernadette (F)	3725 apt.20	
89	Smith Francine (F)	3725 apt.21	
90	Mailhot Gabrielle (F)	3725 apt.22	
91	Parent Sylvie (F)	3725 apt.24	
92	Jacob Lisane (F)	3725 apt.24	
93	Sévigny Gilberte (F)	3775 apt.1	
94	Dion Suzanne (F)	3775 apt.5	
95	Dion Carmen (F)	3775 apt.5	
96	Dion Jacqueline (F)	3775 apt.5	
97	Joubert Guy (M)	3775 apt.8	
98	Duhaime Sylvain (M)	3775 apt.9	
99	Duhaime Dorothée (F)	3775 apt.9	
100	Cullen Gordon (M)	3775 apt.10	
101	Paillé Louisette (F)	3775 apt.11	
102	Denis Guy (M)	3775 apt.11	
103	Denis Johanne (F)	3775 apt.11	
104	Denis Mario (M)	3775 apt.11	
105	Bacon Mauny Denise (F)	3775 apt.12	
106	Trahan Diane (F)	3775 apt.14	
107	Denis Edmond (M)	3775 apt.14	
108	Neault Pierre (M)	3775 apt.14½	
109	Garceau Yvon (M)	3775 apt.15	
110	Garceau Thérèse (F)	3775 apt.15	
111	Garceau Jean (M)	3775 apt.15	
112	Lemay Manon (F)	3775 apt.17	
113	Denis Alain (M)	3775 apt.17	
114	Lemay Pierre (M)	3775 apt.19	
115	Lemay Dany (M)	3775 apt.19	
116	Nadeau Michel (M)	3775 apt.20	
117	St-Pierre Josée (F)	3775 apt.20	
118	Simard Paulette (F)	3775 apt.21	

RURAL/RURALE				URBAN/URBAINE		
N°	page			N°	page	
	N°	of/de		107	N° 1	of/de 3
polling division / section de vote				polling division / section de vote		

electoral district/circonscription: Trois-Rivières

certified / certifié — signature(s)-enumerator(s) / signature(s)-recenseur(s): Nicole Bellimare | Huguette Leland

F 303 **PRELIMINARY LIST OF ELECTORS**

8 5M-7-79

ELECTIONS CANADA

LISTE PRÉLIMINAIRE DES ÉLECTEURS

189433

(géographique)

This list of qualified electors for the polling division number as set out below was prepared for use at the pending federal election from information obtained at the enumeration and has been certified by the signature(s) below as to completeness and correctness so far as is possible.

La présente constitue la liste des électeurs de la section de vote dont le numéro apparaît plus bas préparée en vue de l'élection fédérale en cours d'après les renseignements recueillis lors du recensement. Le(s) recenseur(s) y a(ont) apposé sa(leur) signature, affirmant que cette liste est aussi complète et exacte que possible.

N°			
119	Côté Nicole (F)	3775	apt.22
120	Lafrance Jacqueline (F)	3775	apt.23
121	Descôteaux Philippe M. (M)	3775	#24
122	Mongrain Dominique (M)	3801	
123	Mongrain Yvon (M)	3801	
124	Mongrain Lise (F)	3801	
125	Lafrenière Yvan (M)	3803	
126	Lafrenière Rolande (F)	3803	
127	Bouchard Claudette (F)	3805	
128	Bellemare Manon (F)	3807	
129	Lamontagne Nicole (F)	3807	
130	St-Jean Noelle (F)	3809	
131	St-Jean Daniel (M)	3809	
132	St-Jean Pierrette (F)	3809	
133	St-Jean Jean-Claude (M)	3809	
134	Massicotte Huguette (F)	3811	
135	Berthiaume Thérèse (F)	3811	
136	Labbé Louis-Georges (M)	3815	apt.1
137	Labbé Jeannine (F)	3815	apt.1
138	Alain Pierrette (F)	3815	apt.2
139	Bégin Lyne (F)	3815	apt.4
140	Paquin Ghislaine (F)	3815	apt.4
141	Thibeault Isabelle (F)	3815	apt.9
142	Thibeault Tom (M)	3815	apt.9
143	Gauthier Liliane (F)	3815	apt.10
144	Gagnon Elise (F)	3815	apt.11
145	Pellerin Raymonde (F)	3815	apt.17
146	Dumont Paulette (F)	3815	apt.18
147	Héroux Marcelle (F)	3815	apt.19
148	Charland Yvette (F)	3815	apt.20
149	Faucher Carole (F)	3825	apt.5
150	Garceau Roger (M)	3825	apt.6
151	Provencher Thérèse (F)	3825	apt.7
152	Provencher Line (F)	3825	apt.7
153	Poitras Diane (F)	3825	apt.8
154	Hébert Madeleine (F)	3825	apt.13
155	Champagne Francine (F)	3825	apt.14
156	Milette Michel (M)	3825	apt.15
157	Milette Alice (F)	3825	apt.15
158	Milette Jean-Paul (M)	3825	apt.15
159	Ayotte Carmen (F)	3825	apt.16
160	Trépanier Carmen (F)	3825	apt.21
161	Pellerin Carmen (F)	3825	apt.22
162	Lajoie P. Thérèse (F)	3825	apt.23
163	Grenier Clémence (F)	3825	apt.24
164	Blouin Gilles (M)	3829	
165	Blouin Carmen (F)	3829	
166	St-Germain Rose (F)	3831	
167	St-Germain Marcel (M)	3831	
168	Piverger Carmina (F)	3833	
169	Senosier Robert (M)	3833	
170	Senosier Madeleine (F)	3833	
171	Louang Phixay Pheng (F)	3835	
172	Louang Phixay Ma (M)	3835	
173	St-Arneault Robert (M)	3837	
174	St-Arneault Madeleine (F)	3837	
175	Champoux Pauline (F)	3839	
176	Champoux Serge (M)	3839	
177	Champoux Daniel (M)	3839	
178	Falardeau Florence (F)	3839	
179	Champoux Ambroise (M)	3839	
180	Noel Lucien (M)	3841	
181	Noel Manon (F)	3841	

N°			
182	Noel Johanne (F)	3841	
183	Noel Monique (F)	3841	
184	Isabel Josée (F)	3843	
185	Isabel Jean (M)	3843	
186	Isabel Claude (M)	3843	
187	Isabel Jeannine (F)	3843	
188	Gélinas Raymond (M)	3855	apt.1
189	Gélinas Pauline (F)	3855	apt.1
190	Gélinas Manon (F)	3855	apt.1
191	Bolduc Carole (F)	3855	apt.2
192	Bolduc Jean (M)	3855	apt.2
193	Turcotte Jeannette (F)	3855	apt.3
194	Bourassa Gertrude (F)	3855	apt.4
195	Pellerin Madeleine (F)	3855	apt.9
196	Pellerin Serge (M)	3855	apt.9
197	Marcouiller Simone (F)	3855	apt.10
198	Marcouiller Richard (M)	3855	apt.10
199	Marcouiller Aimée (F)	3855	apt.10
200	Lefevbre Roger (M)	3855	apt.11
201	Bertrand Jeanne (F)	3855	apt.12
202	Gagné Jacqueline (F)	3855	apt.17
203	Lafond Théophane (M)	3855	apt.18
204	Dugré Pauline (F)	3855	apt.19
205	René Aurore (F)	3855	apt.20
206	Girard Fleurette (F)	3889	G8Y1R5
207	Girard Emile (M)	3889	
208	Plourde Alain (M)	3891	
209	Lafrenière Gisèle (F)	3891	
210	Plourde Gilles (M)	3891	
211	Roberge Francine (F)	3895	
212	Roberge Liliane (F)	3895	
213	Roberge Géraldine (F)	3895	
214	Roberge Jean-Paul (M)	3895	
	DES HETRES		
~~215~~	~~Roberge Marc (M)~~	~~3650~~	G8Y1L4
~~216~~	~~Ratello Lucie (F)~~	~~3650~~	VOIR #90
~~217~~	~~Ratello Alain (M)~~	~~3650~~	
~~218~~	~~Dussault Gisèle (F)~~	~~3670~~	
~~219~~	~~Dussault Linda (F)~~	~~3670~~	
~~220~~	~~Dussault Jean-Marc (M)~~	~~3670~~	
221	Bisson Laurette (F)	3790	G8Y1L7
222	Arseneault Louis-Georges (M)	3800	
223	Arseneault Cécile (F)	3800	
224	Arseneault Denise (F)	3800	
225	Bélanger Henriette (F)	3810	
226	Bélanger Hervé (M)	3810	
227	Bélanger Martin (M)	3810	
228	Charbonneau Gilles (M)	3820	
229	Charbonneau Thérèse (F)	3820	
230	Charbonneau Claire (F)	3820	
231	Charbonneau Jocelyn (M)	3820	
232	L'Heureux Albert (M)	3830	
233	L'Heureux Claire (F)	3830	
234	L. Schiller Rita (F)	3840	
235	Lapointe Joseph (M)	3840	
236	Vallières Gaston (M)	3900	
237	Dumouchel Jeannine (F)	3900	
238	Piquette Gilles (M)	3910	
239	Piquette Richard (M)	3910	
240	Piquette Lise (F)	3910	

RURAL/RURALE			electoral district/circonscription	URBAN/URBAINE		
N°	page		Trois-Rivières	N°	page	
	N°	of/de		107	N° 2	of/de 3
polling division section de vote			certified certifié — signature(s)-enumerator(s) / signature(s)-recenseur(s)	polling division section de vote		

F 303 **PRELIMINARY LIST OF ELECTORS**

8 SM-7-79

ELECTIONS CANADA

189434

LISTE PRÉLIMINAIRE DES ÉLECTEURS

(géographique)

This list of qualified electors for the polling division number as set out below was prepared for use at the pending federal election from information obtained at the enumeration and has been certified by the signature(s) below as to completeness and correctness so far as is possible.

La présente constitue la liste des électeurs de la section de vote dont le numéro apparaît plus bas préparée en vue de l'élection fédérale en cours d'après les renseignements recueillis lors du recensement. Le(s) recenseur(s) y a(ont) apposé sa(leur) signature, affirmant que cette liste est aussi complète et exacte que possible.

N°			
241	Piquette René (M)	3910	
242	Gervais Julien (M)	3920	
243	Gervais Blanche (F)	3920	
244	Kourakos Antonio (M)	3930	
245	Kourakos Suzanne (F)	3930	
246	Béliveau Maurice (M)	3940	
247	Béliveau Monique (F)	3940	
248	Béliveau Alain (M)	3940	
249	Béliveau Claude (M)	3940	
250	Bergeron Marcel (M)	3950	
251	Veillette Eliane (F)	3950	
252	Bergeron Serge (M)	3950	
253	Bergeron Sylvain (M)	3950	
254	Dumont Irma (F)	3960	
255	Dumont Maurice (M)	3960	
	PAPINEAU		
256	Hamelin Guy (M)	3845	G8Y1N7
257	Hamelin Thérèse (F)	3845	
258	Hamelin Denis (M)	3845	
259	Pomerleau Imelda (F)	3865	
260	Pomerleau Raymond (M)	3865	
261	Beauchesne G. Simone (F)	3885	
262	Beauchesne René (M)	3885	
263	Beauchesne Fernand (M)	3885	
264	Pelland Claudette (F)	3905	
265	Pelland Robert (M)	3905	
266	Lamothe Marie-Ange (F)	3925	
267	Lamothe Jacques (M)	3925	
268	Gendron Eugène (M)	3945	
269	Gendron Yvonne (F)	3945	
270	Dery Denis (M)	3965	
271	Roy Michelle (F)	3965	
272	Houde Edouard (M)	3635	
273	Houde Antoinette (F)	3635	
274	Houde Alain (M)	3635	
275	Appleby Dorine (F)	3645	
276	Larue Frank (M)	3645	
277	Gagnon Pauline (F)	3675	
278	Gagnon Arlette (F)	3675	
279	Gagnon Carl (M)	3675	
280	Gagnon Roland (M)	3675	
281	Borduas Fernande (F)	3705	
282	Borduas Maurice (M)	3705	

N°

Imprimerie Auger, Inc.
2830, ave St-Charles, Pointe-du-Lac, P.Q.

RURAL/RURALE			electoral district/circonscription	URBAN/URBAINE		
N°	page		Trois-Rivières	N°	page	
	N°	of/de		107	N° 3	of/de 3
polling division section de vote			certified certifié / signature(s)-enumerator(s) / signature(s)-recenseur(s)	polling division section de vote		

189435

F 303 **PRELIMINARY LIST OF ELECTORS**

8.5M-7-79

ELECTIONS CANADA

LISTE PRÉLIMINAIRE DES ÉLECTEURS

This list of qualified electors for the polling division number as set out below was prepared for use at the pending federal election from information obtained at the enumeration and has been certified by the signature(s) below as to completeness and correctness so far as is possible.

La présente constitue la liste des électeurs de la section de vote dont le numéro apparaît plus bas préparée en vue de l'élection fédérale en cours d'après les renseignements recueillis lors du recensement. Le(s) recenseur(s) y a(ont) apposé s(a)leur) signature, affirmant que cette liste est aussi complète et exacte que possible.

N°			
	CYPRES (des)		
1	Labonté, Céline (F)	1201	G8Y 2R5
2	Vézina, Rénald (M)	1201	G8Y 2R5
3	Savoie, Claudette (F)	1203	G8Y 2R5
4	Dupuis, Jean (M)	1205	G8Y 2R5
5	Houle, Lucie (F)	1205	G8Y 2R5
6	Dupuis, Mario (M)	1205	G8Y 2R5
7	Vallières, Daniel (M)	1207	G8Y 2R5
8	Vallières, Lise (F)	1207	G8Y 2R5
9	Nadeau, Thérèse (F)	1211	G8Y 2R5
10	Piché, Chantal (F)	1213	G8Y 2R5
11	Piché, Louise (F)	1213	G8Y 2R5
12	Ferland, Huguette (F)	1215	G8Y 2R5
13	Ferland, Luc (M)	1215	G8Y 2R5
14	Ferland, Maurice (M)	1215	G8Y 2R5
15	Ferland, Myriam (F)	1215	G8Y 2R5
16	Bélair, Chantal (F)	1217	G8Y 2R5
17	Bélair, Louisette (F)	1217	G8Y 2R5
18	Bélair, Normand (M)	1217	G8Y 2R5
19	Richard, Blanche (F)	1219	G8Y 2R5
20	Richard, Christian (M)	1219	G8Y 2R5
21	Richard, Lisette (F)	1219	G8Y 2R5
22	Richard, Robert (M)	1219	G8Y 2R5
23	Durand, Clémence (F)	1221	G8Y 2R5
24	Durand, Denis (M)	1221	G8Y 2R5
25	Milette, Fernande (F)	1221	G8Y 2R5
26	Duval, Fernande (F)	1223	G8Y 2R5
27	Lord, Madeleine (F)	1225	G8Y 2R5
28	Masson, Marc (M)	1225	G8Y 2R5
29	Masson, Stéphane (M)	1225	G8Y 2R5
30	Héroux, Ghislaine (F)	1231	G8Y 2R5
31	Beauchêsne, Diane (F)	1233	G8Y 2R5
32	Beauchêsne, Jacques (M)	1233	G8Y 2R5
33	Grenier, Julie (F)	1235	G8Y 2R5
34	Grenier, Linda (F)	1235	G8Y 2R5
35	Grenier, Pauline (F)	1235	G8Y 2R5
36	St-Ours, Colette (F)	1237	G8Y 2R5
37	St-Ours, Manon (F)	1237	G8Y 2R5
38	St-Ours, Rolland (M)	1237	G8Y 2R5
39	Lacroix, André (M)	1239	G8Y 2R5
40	Lacroix, Carmen (F)	1239	
41	Lacroix, France (F)	1239	
42	Lacroix, Jocelyn (M)	1239	
43	Lacroix, Lucie (F)	1239	
44	Lemay, Alain (M)	1241	G8Y 2R5
45	Lemay, Mario (M)	1241	
46	Lemay, Réjeanne (F)	1241	
	ROBICHON (Pl. G.H.)		
47	Lupien, Daniel (M)	1200	G8Y 2K9
48	Lupien, Hélène (F)	1200	
49	Manseau, Gilles (M)	1201	G8Y 2L1
50	Manseau, Lise (F)	1201	
51	Durand, Nicole (F)	1202	G8Y 2K9
52	Durand, Paul (M)	1202	
53	Ouellette, Alain (M)	1203	G8Y 2L1
54	Bolduc, Carmen (F)	1203	
55	Ouellette, France (F)	1203	
56	Colbert, Jean-Claude (M)	1204	G8Y 2L1
57	Girard, Huguette (F)	1205	G8Y 2L1

N°			
58	Girard, Linda (F)	1205	G8Y 2L1
59	Desbiens, Lise (F)	1206	G8Y 2K9
60	Rodrigue, Lucie (F)	1206	
61	Caouette, Gisèle (F)	1207	G8Y 2L1
62	Duval, Claude (M)	1208	G8Y 2K9
63	Duval, Jean-Jacques (M)	1208	
64	Duval, Jean-Guy (M)	1208	
65	Duval, Lyne (F)	1208	
66	Duval, Pierrette (F)	1208	
67	Champoux, Alcide (M)	1209	G8Y 2L1
68	Champoux, Louise (F)	1209	
69	Hubert, Madeleine (F)	1210	G8Y 2K9
70	Daigle, Micheline (F)	1210	
71	Hubert, Yvan (M)	1210	
72	Chauvette, Claude (M)	1212	G8Y 2K9
73	Chauvette, Nicole (F)	1212	
74	Paquin, Bruno (M)	1214	G8Y 2K9
75	Paquin, Françoise (F)	1214	
76	Paquin, Marc (M)	1214	
77	Héroux, Carol (M)	1220	G8Y 2K9
78	Dupont, Manon (F)	1220	
79	Dupont, Pierre (M)	1220	
80	René, Armande (F)	1221	G8Y 2L1
81	René, Laurent (M)	1221	
82	Marcouiller, Christiane (F)	1222	G8Y 2K9
83	Marcouiller, Marcel (M)	1222	
84	Paquin, Yvon (M)	1222	
85	Lupien, Jacqueline (F)	1224	G8Y 2K9
86	Pérusse, Robert (M)	1225	G8Y 2L1
87	Pérusse, Stéphane (M)	1225	
88	Charland, Robert (M)	1226	G8Y 2K9
89	L'Heureux, Ginette (F)	1226	
90	René, Marie Blanche (F)	1227	G8Y 2L1
91	René, Normand (M)	1227	
92	Boisvert, Jocelyne (F)	1228	G8Y 2K9
93	Lupien, Gaétan (M)	1228	
94	Bournival, Desneiges (F)	1230	G8Y 2K9
95	Bournival, Roland (M)	1230	
	1235 ROBICHON (Pl. G.H.)		G8Y 2L1
96	Pépin, Rose (F)	App. 5	
97	Poliquin, Jacqueline (F)	App. 6	
98	Durant, Josée (F)	App. 7	
99	Champagne, Réjean (M)	App. 8	
100	Proulx, Jeanne (F)	App.8	
101	Dalcourt, Rita (F)	App. 14	
102	Alain, Gaétan (M)	App. 15	
103	Alain, Léo (F)	App. 15	
104	Cadorette, Claudette (F)	App. 16	
105	Janvier, Robert (M)	App. 22	
106	Bourbeau, Pierrette (F)	App. 23	
107	Alain, Lucie (F)	App. 24	
108	St-Ours, Jacques (M)	App. 24	
	1245 ROBICHON (Pl. G.H.)		G8Y 2L1
109	Duval, Jean-Marc (M)	App. 1	
110	Dion, Solange (F)	App. 1	
111	Martel, Alain (M)	App. 2	
112	Martel, Léo-Paul (M)	App. 2	

RURAL/RURALE			electoral district/circonscription	URBAN/URBAINE		
N°	page		Trois-Rivières	N°	page	
	N°	of/de		108	N° 1	of/de 2
polling division section de vote			certified certifié signature(s)-enumerator(s) / signature(s)-recenseur(s)	polling division section de vote		

F 303 **PRELIMINARY LIST OF ELECTORS**

8 5M-7-79

ELECTIONS CANADA

189436

LISTE PRÉLIMINAIRE DES ÉLECTEURS

This list of qualified electors for the polling division number as set out below was prepared for use at the pending federal election from information obtained at the enumeration and has been certified by the signature(s) below as to completeness and correctness so far as is possible.

La présente constitue la liste des électeurs de la section de vote dont le numéro apparaît plus bas préparée en vue de l'élection fédérale en cours d'après les renseignements recueillis lors du recensement. Le(s) recenseur(s) y a(ont) apposé sa(leur) signature, affirmant que cette liste est aussi complète et exacte que possible.

N°			
	1245 ROBICHON (Pl. G.H.) G8Y 2L1 : suite		
113	Martel, Marie-Clair (F)	App. 2	
114	Bégin, Thérèse (F)	App. 3	
115	Bellavence, Clair (F)	App. 4	
116	Dallaire, Micheline (F)	App. 9	
117	Boisvert, Michel (M)	App. 10	
118	Roy, Carmen (F)	App. 10	
119	Lacerte, Raymond (M)	App. 11	
120	Corriveau, Yvon (M)	App. 12	
121	Lampron, Manon (F)	App. 12	
122	Spick, Johanne (F)	App. 13	
123	Pellerin, Ginette (F)	App. 17	
124	Biledeau, Arthur (M)	App. 19	
125	Morin, André (M)	App. 21	
	SEVERIN AMEAU		
126	Neault, Odette (F)	3820	G8Y 1T2
127	Pratte, Normande (F)	3822	G8Y 1T2
128	Hardy, Laura (F)	3824	G8Y 1T2
129	Lupien, Chantal (F)	3824	
130	Lupien, Lucie (F)	3824	
131	Lupien, Lucien (M)	3824	
132	Lupien, Nathalie (F)	3824	
133	Lupien, Thérèse (F)	3824	
134	Bédard, Gaston (M)	3826	G8Y 1T2
135	Bédard, Mario (M)	3826	
136	Bédard, René (M)	3826	
137	Bédard, Rita (M)	3826	
138	Bégin, Gilles (M)	3828	G8Y 1T2
139	Gérard, Fleurette (F)	3830	G8Y 1T2
140	Janvier, Manon (F)	3832	G8Y 1T2
141	Janvier, Suzanne (F)	3832	
142	Janvier, Yolande (F)	3832	
143	Lafrenière, Anette (F)	3834	G8Y 1T2
144	Lafrenière, Diane (F)	3834	
145	St-Louis, Solange (F)	3836	G8Y 1T2
146	Giroux, Bruno (M)	3838	G8Y 1T2
147	Giroux, Gloria (F)	3838	
148	Giroux, Rosaire (M)	3838	
149	Rousseau, Bernard (M)	3846	G8Y 1T2
150	Rousseau, Véronique (F)	3846	
151	Trottier, Héléna (F)	3848	G8Y 1T2
152	Trottier, Johanne (F)	3848	
153	Gervais, Guylaine (F)	3850	G8Y 1T2
154	Gervais, Josée (F)	3850	
155	Lavigne, Thérèse (F)	3850	
156	Veillette, Mariette (F)	3852	G8Y 1T2
157	Veillette, Sylvain (M)	3852	
158	Bellavance, Gilles (M)	3854	G8Y 1T2
159	Bellavance, Mario (M)	3854	
160	Bellavance, Pauline (F)	3854	
161	Bellavance, Stépahne (M)	3854	
162	Després, Claudine (F)	3856	G8Y 1T2
163	Doucet, Gilberte (F)	3856	
164	Levasseur, Irène (F)	3856	
165	Gosselin, Nicole (F)	3858	G8Y 1T2
166	Vallières, Marie-Rose (F)	3860	G8Y 1T2

N°			
	3700 SEVERIN AMEAU G8Y 5C7		
167	Moisan, Sylvain (M)	App. 7	
168	Guibert, Adèle (F)	App. 8	
169	Guibert, Nathalie (F)	App. 8	
170	Guibert, Claude (M)	App. 8	
171	Porlier, Benoît (M)	App. 9	
172	Montigny, Rosanne (F)	App. 9	
173	Lefrançois, Fernand (M)	App. 9	
174	Guimond, Claude (M)	App. 10	
175	Guimond, Denise (F)	App. 10	
176	Ricard, Jacques (M)	App. 11	
177	Dénommé Michele (F)	App. 11	
178	Tremblay, Sylvie (F)	App. 12	
179	Dugré, Pierre-Georges (M)	App. 13	
180	Thibeault, Marcelle (F)	App. 14	
181	Thibeault, Odette (F)	App. 14	
182	Normandin, Pierre (M)	App. 16	
183	Normandin, Sophie (F)	App. 16	
184	Lamothe Normandin Hélène (F)	App. 16	
185	Jacob, Jeannot (M)	App. 18	
186	Bourque, Josée (F)	App. 20	
187	Fontaine, Alphose (M)	App. 21	
188	Fontaine, Valéda (F)	App. 21	
189	Poirier, Jean (M)	App. 22	

Imprimerie Auger, Inc.
2830, ave St-Charles, Pointe-du-Lac, P.Q.

RURAL/RURALE				URBAN/URBAINE		
N°	page			N°	page	
	N°	of/de		108	N° 2	of/de 2
polling division / section de vote				polling division / section de vote		

electoral district/circonscription: Trois-Rivières.

certified / certifié — signature(s)-enumerator(s) / signature(s)-recenseur(s): Lise Morneau | Marcel Hamel

189437

F 303

8 5M-7-79

PRELIMINARY LIST OF ELECTORS

ELECTIONS CANADA

LISTE PRÉLIMINAIRE DES ÉLECTEURS

This list of qualified electors for the polling division number as set out below was prepared for use at the pending federal election from information obtained at the enumeration and has been certified by the signature(s) below as to completeness and correctness so far as is possible.

La présente constitue la liste des électeurs de la section de vote dont le numéro apparaît plus bas préparée en vue de l'élection fédérale en cours d'après les renseignements recueillis lors du recensement. Le(s) recenseur(s) y a(ont) apposé sa(leur) signature, affirmant que cette liste est aussi complète et exacte que possible.

N°			
	ANTOINE POLETTE		
1	Léonard, Micheline (F)	3765 (1)	G8Y5A5
2	Giroux, Denis (M)	(2)	
3	Giroux, Suzanne (F)	(2)	
4	Lessard, Jean (M)	(3)	
5	Vermette, Anne (F)	(3)	
6	Charlebois, Diane (F)	(4)	
7	Blanchard, Gérald (M)	(4)	
8	Bouffard, Daniel (M)	(5)	
9	Bouffard, France (F)	(5)	
10	Bouffard, Manon (F)	(5)	
11	Bouffard, André (M)	(5)	
12	Bouffard, Lorraine (F)	(5)	
13	Grenier, Sylvie (F)	(7)	
14	Vaillancourt, Carmen (F)	(8)	
15	Bellemare, Guy (M)	(11)	
16	Bellemare, Cécile (F)	(11)	
17	Clavet, Léo (M)	(12)	
18	Clavet Auchu, Mireille (F)	(12)	
19	Béland, Eddy (M)	(13)	
20	Béland, Cécile (F)	(13)	
21	Carbonneau Roy, Jacqueline (F)	(14)	
22	Carbonneau, Jean-Jules (M)	(14)	
23	Verville, Berthe (F)	(15)	
24	Veilleux, Pierre (M)	(15)	
25	McKinney, Winston (M)	(16)	
26	McKinney, Mildred (F)	(16)	
27	Lefrançois, Rose (F)	(18)	
28	Robert, Jean-Louis (M)	(21)	
29	Robert, Cécile (F)	(21)	
30	Robert, Lise (F)	(21)	
31	Vallière Fontaine, Louise (F)	(24)	
32	Fontaine, André (M)	(24)	
33	St-Onge, Candide (F)	(27)	
34	Benoit, Monique (F)	(28)	
35	Couture, Roger (M)	(28)	
36	Chabot, Jean-Guy (M)	(31)	
37	Paquette, Danielle (F)	(32)	
38	Pitre, Rollande (F)	(33)	
39	Caron, André (M)	(34)	
40	Caron, Sylvie (F)	(34)	
41	Caron, Martin (M)	(34)	
42	Caron, Simone (F)	(34)	
43	Letourneau, Guylaine (F)	(35)	
44	Vallières, Marc (M)	(36)	
45	Richard, Martine (F)	(36)	
46	Gauthier, Robert O. (M)	(37)	
47	Vachon, Marc (M)	3780 (1)	G8Y5L4
48	Vachon, Carmen (F)	(1)	
49	Biron Désilets, Denise (F)	(2)	
50	Désilets, Louis (M)	(2)	
51	Martel, Claude (M)	(3)	
52	Martel, Alain (M)	(3)	
53	Perron, Louise (F)	(3)	
54	Dionne, Pierrette (F)	(3)	
55	Archambeault, Pierrette (F)	(4)	
56	Milette, Salvador (M)	(11)	
57	Milette, Marie-Jeanne (F)	(11)	
58	Carré, Betty (F)	(12)	
59	Carré, Bertrand (M)	(12)	
60	Carré, Pierrette (F)	(12)	
61	Gauthier, Eugène (M)	(13)	
62	Gauthier, Clairette (F)	(13)	
63	Gauthier, Claude (M)	(13)	
64	Bastien, Léo (M)	(14)	
65	Bastien, Doris (F)	(14)	
66	Pelletier, Eliane (F)	(21)	
67	Dubé, Ovide (M)	(21)	
68	Guillemette Hébert, Laurentia (F)	(23)	
69	Hébert, Lise (F)	(23)	
70	Leclerc, Rita (F)	(24)	
71	Thompson, Marc (M)	(24)	
72	Boisclair, Bruno (M)	(31)	
73	Vivier Boisclair, Rita (F)	(31)	
74	Labrie, Jacques (M)	(32)	
75	Labrie, Claudette (F)	(32)	
76	Maynard, Paulette (F)	(33)	
77	Lacoursière, Julie (F)	(34)	
78	Carignan, Jean (M)	3805 (1)	G8Y5A5
79	Carignan, Johanne (F)	(1)	
80	Dion, Walter (M)	(2)	
81	Drouin, Germain (M)	(3)	
82	Drouin, Ronalda (F)	(3)	
83	Blanchette, Alain (M)	(4)	
84	Blanchette, Rollande (F)	(4)	
85	Masse, Lucien (M)	(11)	
86	Masse, Mme Lucien (F)	(11)	
87	Descoteaux, Yvette (F)	(12)	
88	Donaldson, Adélard (M)	(13)	
89	Donaldson, Thérèse, (F)	(13)	
90	Garceau, Clycerille (F)	(21)	
91	Bellefeuille, Paul (M)	(22)	
92	Bellefeuille, Germaine (F)	(22)	
93	Bertrand, Raymond (M)	(23)	
94	Bertrand, Thérèse (F)	(23)	
95	Bertrand, Doris (F)	(23)	
96	Donaldson, Madeleine (F)	(24)	
97	Donaldson, Marie-Marthe (F)	(24)	
98	Fortin, Denise (F)	(31)	
99	Veilleux Belleville, Jeanne (F)	(32)	
100	Gaulin, André (M)	(33)	
101	Gaulin, Denise (F)	(33)	
102	Lauzier, Aurore (F)	(34)	
103	Lauzier, Lindor (M)	(34)	
	DES CYPRES		
104	Désaulniers, Denise (F)	1245 (2)	G8Y5G1
105	Landry, Raoul (M)	(4)	
106	Marchand, Aline (F)	(5)	
107	Marchand, Jean-Pierre (M)	(5)	
108	Duval, Gilberte (F)	(11)	
109	Baribeau, Ernest (M)	(12)	
110	Roussel, Victor (M)	(13)	
111	Roussel, Aline (F)	(13)	
112	Thivierge, Gaston (M)	(15)	
113	Thivierge, Léona (F)	(15)	
114	Nolin, Wilfrid (M)	(16)	
115	Nolin, Rose (F)	(16)	
116	Désilets, Omer (M)	(21)	
117	Désilets, Annette (F)	(21)	
118	Tremblay, Paul (M)	(23)	
119	Tremblay, Pauline (F)	(23)	
120	Tremblay, Alain (M)	(23)	
121	Sauvageau Lacourse, Madeleine (F)	(24)	

RURAL/RURALE			URBAN/URBAINE		
N°	page		N°	page	
	N°	of/de	109	N° 1	of/de 3
polling division / section de vote			polling division / section de vote		

electoral district/circonscription: Trois-Rivières

certified / certifié — signature(s)-enumerator(s) / signature(s)-recenseur(s)

189438

F 303 **PRELIMINARY LIST OF ELECTORS**

8 5M-7-79

ELECTIONS CANADA

LISTE PRÉLIMINAIRE DES ÉLECTEURS

This list of qualified electors for the polling division number as set out below was prepared for use at the pending federal election from information obtained at the enumeration and has been certified by the signature(s) below as to completeness and correctness so far as is possible

La présente constitue la liste des électeurs de la section de vote dont le numéro apparaît plus bas préparée en vue de l'élection fédérale en cours d'après les renseignements recueillis lors du recensement. Le(s) recenseur(s) y a(ont) apposé sa(leur) signature, affirmant que cette liste est aussi complète et exacte que possible.

N°			
122	Lacourse, Aline (F)	1245(24)	G8Y5G1
123	Trudel, Angeline (F)	(25)	
124	Dion, Georgette (F)	(26)	
125	Dion, Lucien (M)	(26)	
126	Leboeuf, Marcelle (F)	(31)	
127	Legendre, Sylvie (F)	(32)	
128	Martin, Claude (M)	(32)	
129	Moreau, Pauline (F)	(36)	
130	Pépin, Richard (M)	(36)	
131	Blanchette, Johanne (F)	1305 (1)	G8Y5A4
132	Tessier, Roger (M)	(1)	
133	Horion, Marie-Jeanne (F)	(2)	
134	Lacourse, Alain (M)	(3)	
135	Rocheleau, Thérèse (F)	(3)	
136	Rocheleau, Odile (F)	(3)	
137	Jacques, Edith (F)	(4)	
138	Griffin, Jean-Guy (M)	(11)	
139	Griffin, Liguori (M)	(11)	
140	Griffin, Anita (F)	(11)	
141	Bourque, Rita (F)	(12)	
142	Labonté, Yvette (f)	(13)	
143	Labonté, Louis (M)	(13)	
144	Labonté, Lise (F)	(13)	
145	Labonté, Pierre (M)	(13)	
146	Pellerin, Cécile (F)	(14)	
147	Cloutier, Pauline (F)	(21)	
148	Cloutier, Yolande (F)	(21)	
149	Despins, Jacqueline (F)	(22)	
150	Despins, Michel (M)	(22)	
151	Martineau, Rosaire (M)	(22)	
152	Hasty, Roger (M)	(23)	
153	Hasty, Berthe (F)	(23)	
154	Nickner, Doris (F)	(24)	
155	Nickner, Yvonne (F)	(24)	
156	Vézina, Thérèse (F)	(31)	
157	Chouinard, Roger (M)	(32)	
158	Chouinard, Gaétane (F)	(32)	
159	Lavigne, Jean-Paul (M)	(33)	
160	Lavigne, Mme Jean-Paul (F)	(33)	
	JACQUES DE LABADIE		G8Y584
161	Lemire, Louise (F)	3790 (1)	
162	Lemire, Danielle (F)	(4)	
163	Bourassa, Ginette (F)	(5)	
164	Bourassa, Diane (f)	(5)	
165	Bourassa, Pierre (M)	(5)	
166	Pagé, Emilien (M)	(6)	
167	Pagé, Marie-Claire (F)	(6)	
168	Dho, Irène (F)	(11)	
169	Savaria, Jeanne (F)	(12)	
170	Savaria, Madeleine (F)	(12)	
171	Dupont, Rodrigue (M)	(14)	
172	Dupont, Anita (F)	(14)	
173	Beauchemin, Marthe (F)	(21)	
174	Champagne, Thérèse (F)	(21)	
175	Brousseau, Ghyslaine (F)	(22)	
176	Laurent, Guy (M)	(23)	
177	Laurent, Dolores (F)	(23)	
178	Bellemare, Cécile (F)	(24)	
179	Bellemare, Armand (M)	(24)	
180	Blouin, Maurice (M)	(25)	
181	Blouin, Jacqueline (F)	(25)	

N°			
182	Chartray, Marcel (M)	(26)	
183	Chartray, Clémence (F)	(26)	
184	Dufresne, Clémence (F)	(31)	
185	Dufresne, Clément (M)	(31)	
186	Dumays, Barbara (F)	(32)	
187	Laurent, Claude (M)	(34)	
188	Gélinas, Lise (F)	(35)	
189	Dumays, Dorothy (F)	(36)	
	SEVERIN AMEAU		
190	Hubert, Christian (M)	3727	G8Y4V4
191	Héroux, Josée (F)	3727	
192	Hubert, France (F)	3729	
193	Chabot, Mario (M)	3729	
194	Bouchard, Robert (M)	3755 (1)	G8Y5E9
195	Fraser, Yves (M)	(1)	
196	Lacerte, Louis (M)	(4)	
197	Fortin, Yves (M)	(4)	
198	Fréchette, Réjean (M)	(4)	
199	Boisvert, Françoise (F)	(5)	
200	Giroux, Michel (M)	(5)	
201	Champagne, Alfred (M)	(6)	
202	Champagne, Bernadette (F)	(6)	
203	Carpentier, Françoise (F)	(11)	
204	Baril, Catherine (F)	(13)	
205	Robert, Danielle (F)	(14)	
206	Lafrenière, Pauline (F)	(15)	
207	Gauthier, Aurélien (M)	(16)	
208	Brouillette Gauthier, Rachelle(F)	(16)	
209	Lampron St-Cyr, Emilia (F)	(21)	
210	Croteau, Louise (F)	(22)	
211	Dufresne, Bernard (M)	(23)	
212	Desfossés, Nicole (F)	(26)	
213	Dugré, Martin (M)	(31)	
214	Girard, Linda (F)	(31)	
215	Sirois, Johanne (F)	(32)	
216	Filion, Daniel (M)	(32)	
217	Godin, Marielle (F)	(33)	
218	Harrisson, Marcelle (F)	(34)	
219	Harrisson, Daniel (M)	(34)	
220	Harrisson, Marc (M)	(34)	
221	Brouillette, Nicole (F)	(35)	
222	Brouillette, Noëlla (F)	(35)	
223	Charest, Claudette (F)	3775 (1)	
224	Delisle, André (M)	(1)	
225	Bégin, André (M)	(3)	
226	Ross, Evely ne (F)	(3)	
227	Paradis, Hélène (F)	(4)	
228	Houde, Yvonne (F)	(11)	
229	Houde, Jocelyne (F)	(12)	
230	Magny, Christian (M)	(12)	
231	Hamel, Daniel (M)	(13)	
232	Hamel, Carmen (F)	(13)	
233	Guy, Eliane (F)	(13)	
234	Dugré, Jean-Louis (M)	(21)	
235	Dugré, Gisèle (F)	(21)	
236	Dugré, Micheline (F)	(21)	
237	Denis, Réal (M)	(22)	
238	Giroux, Yvette (F)	(23)	
239	Beauregard, Manon (F)	(23)	
240	Beauregard, Johanne (F)	(23)	
241	Fontaine, Claudette (F)	(24)	

RURAL/RURALE			electoral district/circonscription	URBAN/URBAINE		
N°	page		Trois-Rivières	N°	page	
	N°	of/de		109	N° 2	of/de 3
polling division section de vote			certified certifié signature(s)-enumerator(s) / signature(s)-recenseur(s)	polling division section de vote		

189439

F 303

8 5M-7-79

PRELIMINARY LIST OF ELECTORS

ELECTIONS CANADA

LISTE PRÉLIMINAIRE DES ÉLECTEURS

This list of qualified electors for the polling division number as set out below was prepared for use at the pending federal election from information obtained at the enumeration and has been certified by the signature(s) below as to completeness and correctness so far as is possible.

La présente constitue la liste des électeurs de la section de vote dont le numéro apparaît plus bas préparée en vue de l'élection fédérale en cours d'après les renseignements recueillis lors du recensement. Le(s) recenseur(s) y a(ont) apposé sa(leur) signature, affirmant que cette liste est aussi complète et exacte que possible.

N°			
242	Fontaine, Mario (M)	3775	(24)
243	Girard, Rita (F)		(32)
244	Labonté, Yves (M)	3815	(2)
245	Auger, Sylvie (F)		(2)
246	Bédard, Simone (F)		(8)
247	Boisvert, Jeanne (F)		(11)
248	Thivierge, Cécile (F)		(11)
249	Dubois, Mance (F)		(12)
250	Dubois, Marcel (M)		(12)
251	Ferron, Michelle (F)		(13)
252	Harnois, Daniel (M)		(13)
253	Leclerc, Georgette (F)		(14)
254	Turpin, Denise (F)		(22)
255	Clarelle, Pierre (M)		(22)
256	Desbiens, Sylvio (M)		(23)
257	Desbiens, Cécile (F)		(23)
258	Provencher, Yvon (M)		(24)
259	Provencher, Fernand (M)		(24)
260	Provencher, Marie-Blanche (F)		(24)
261	Poitras, Marc (M)		(31)
262	Dolbec, Réal (M)		(31)
263	Héroux, Louis (M)		(32)
264	Héroux, Claire (F)		(32)
265	Juteau, Nicole (F)		(34)
266	Désilets, Denis (M)		(34)

N°

Imprimerie Auger, Inc.
2830, ave St-Charles, Pointe-du-Lac, P.Q.

RURAL/RURALE			electoral district/circonscription	URBAN/URBAINE		
N°	page		Trois-Rivières	N°	page	
	N°	of/de		109	N° 3	of/de 3
polling division section de vote			certified certifié / signature(s)-enumerator(s) / signature(s)-recenseur(s)	polling division section de vote		

F 303 **PRELIMINARY LIST OF ELECTORS**

8 5M-7-79

ELECTIONS CANADA

189440

LISTE PRÉLIMINAIRE DES ÉLECTEURS

This list of qualified electors for the polling division number as set out below was prepared for use at the pending federal election from information obtained at the enumeration and has been certified by the signature(s) below as to completeness and correctness so far as is possible.

La présente constitue la liste des électeurs de la section de vote dont le numéro apparaît plus bas préparée en vue de l'élection fédérale en cours d'après les renseignements recueillis lors du recensement. Le(s) recenseur(s) y a(ont) apposé sa(leur) signature, affirmant que cette liste est aussi complète et exacte que possible.

1425 DES CYPRES G8Y 4S1

N°			N°		
1	BARBEAU, SIMONE (F)	Apt. 001	62	CECIL, JEANNE (F)	Apt. 210
2	CARTIER, JEANNE (F)	Apt. 002	63	GAGNON, JOHANNE (F)	Apt. 211
3	CARTIER, OVIDE (M)	Apt. 002	64	LEVESQUE, FRANCOISE (F)	Apt. 212
4	GAULIN, LOUIS (M)	Apt. 003	65	LAMOTHE, ALMA (F)	Apt. 214
5	GAULIN, ALDEA (F)	Apt. 003	66	HARNOIS, RACHEL (F)	Apt. 215
6	GAULIN, MONIQUE (F)	Apt. 003	67	SICARD, GRAZIELLA (F)	Apt. 216
7	POULIN, GABRIELLE (F)	Apt. 004	68	GENEREUX, ROLANDE (F)	Apt. 301
8	POULIN, NICOLE (F)	Apt. 004	69	LEBOEUF, NELLIE (F)	Apt. 302
9	LEFEBVRE, GISELE (F)	Apt. 004	70	HOUDE, ALINE (F)	Apt. 303
10	GELINAS, PAUL (M)	Apt. 005	71	ROUETTE, ETHEL (F)	Apt. 304
11	GELINAS, CECILE (F)	Apt. 005	72	PONTBRIAND, GEORGES (M)	Apt. 305
12	ROUSSEAU, EMILE (M)	Apt. 006	73	PONTBRIAND, AGNES (F)	Apt. 305
13	ROUSSEAU, MARIE-BLANCHE(F)	Apt. 006	74	ISABEL, CARMEN (F)	Apt. 306
14	PAQUIN, OVIDE (M)	Apt. 007	75	PICHE, JEANNE (F)	Apt. 307
15	PAQUIN, FERNANDE (F)	Apt. 007	76	MORENCY, LOUISA (F)	Apt. 308
16	ROUSSEAU, ANNIE (F)	Apt. 008	77	VALLIERES, LoRETTE	Apt. 309
17	JOBIN, VIOLA (F)	Apt. 009	78	LEMAIRE, ANNETTE (F)	Apt. 310
18	DESMARAIS, ANNE G. (F)	Apt. 010	79	SHORE, MARIE-CLAIRE (F)	Apt. 311
19	MONGRAIN, DENIS (M)	Apt. 011	80	TREMBLAY, FLORENCE (F)	Apt. 312
20	HEON, FRANCOIS (M)	Apt. 012	81	PRINCE, MARGUERITE (F)	Apt. 314
21	HEON, DENISE (F)	Apt. 012	82	LEMAY, BLANDINE (F)	Apt. 315
22	HEON, MICHEL (M)	Apt. 012	83	TESSIER, CECILE (F)	Apt. 316
23	DOUCET, BEATRICE (F)	Apt. 014	84	BELLEFEUILLE,MARIE-AIMEE(F)	Apt. 401
24	PEPIN, LUDOVIC (M)	Apt. 015	85	COTE, REAL (M)	Apt. 402
25	AYOTTE, ANNETTE (F)	Apt. 101	86	COTE, LUCIE (F)	Apt. 402
26	PANNETON, ANTOINETTE (F)	Apt. 102	87	TREMBLAY, FLORENCE (F)	Apt. 403
27	RHEAULT, MADELEINE (F)	Apt. 103	88	COTE, FRANCOISE (F)	Apt. 404
28	FRENETTE, THERESE (F)	Apt. 103	89	LABERGE, FERNAND (M)	Apt. 405
29	FRENETTE, LOUISE (F)	Apt. 103	90	LABERGE, MARIE-MARTHE (F)	Apt. 405
30	BOUCHER, GISELE (F)	Apt. 104	91	LECLERC, OMER (M)	Apt. 406
31	BOUCHER, NOEL (M)	Apt. 104	92	LECLERC, ANTOINETTE (F)	Apt. 406
32	LAPERRIERE, PHILIPPE (M)	Apt. 105	93	ROUSSEAU, BERTHE (F)	Apt. 407
33	CARON, MADELEINE (F)	Apt. 106	94	LAFONTAINE, CONRAD (M)	Apt. 408
34	CARON, HELENE (F)	Apt. 106	95	ST-CYR, GERMAINE (F)	Apt. 409
35	ROY, ANNETTE (F)	Apt. 107	96	DELISLE, ROLAND (M)	Apt. 410
36	COTE, LUCIENNE (F)	Apt. 108	97	VEILLETTE, ROMEO (M)	Apt. 411
37	FORTIN, RACHEL (F)	Apt. 109	98	VEILLETTE, ROSE (F)	Apt. 411
38	PERUSSE, BLANDINE (F)	Apt. 110	99	RICARD, RAOUL (M)	Apt. 412
39	PERUSSE, JOSEPH (M)	Apt. 110	100	RICARD, THERESE (F)	Apt. 412
40	PERUSSE, JEAN (M)	Apt. 110	101	BEAUCHESNE, FERNANDE (F)	Apt. 414
41	POITRAS, BENOIT (M)	Apt. 111	102	BEAUCHESNE, MAURICE (M)	Apt. 414
42	POITRAS, MARIE-ANNE (F)	Apt. 111	103	BERTRAND, GERMAINE (F)	Apt. 415
43	BOISSELLE, JULIENNE (F)	Apt. 112	104	DESAULNIERS, EDMA (F)	Apt. 416
44	BOISSELLE, DIANE (F)	Apt. 114	105	HEBERT, LANDRY, JULIE (F)	Apt. 501
45	RIVARD, GENEVIEVE (F)	Apt. 115	106	PARENT, ANNETTE (F)	Apt. 502
46	LAJOIE, ARMOISINE (F)	Apt. 116	107	DESCHESNES, BERTHE (F)	Apt. 503
47	LAJOIE, LIONEL (M)	Apt. 116	108	LAFONTAINE, ANTONI (M)	Apt. 504
48	JEANNOTTE, PIERRE (M)	Apt. 201	109	LAFONTAINE, JOHANNE (F)	Apt. 504
49	DUBE, JEANNETTE (F)	Apt. 202	110	LAFONTAINE, DOROTHEE (F)	Apt. 504
50	DUBE, EDOUARD (M)	Apt. 202	111	GOUIN, AMANDA (F)	Apt. 505
51	MILOT, ANNETTE (F)	Apt. 203	112	LAMARRE, LAURE (F)	Apt. 506
52	MILOT, DONAT (M)	Apt. 203	113	LAMARRE, NOEL (M)	Apt. 506
53	TRAHAN, AMABLE (M)	Apt. 204	114	CARTIER, YVETTE (F)	Apt. 507
54	TRAHAN, GERTRUDE (F)	Apt. 204	115	ROUX, MURIELLE (F)	Apt. 508
55	VILLEMURE, ALDEA (F)	Apt. 205	116	DION, JEANNETTE (F)	Apt. 509
56	THIFFEAULT, WELLIE (M)	Apt. 206	117	BEDARD, ARMAND (M)	Apt. 510
57	GAGNON, ALDEA (F)	Apt. 207	118	GERARD, GAETAN (M)	Apt. 511
58	GAGNON, PAUL EMILE (M)	Apt. 207	119	MICHAUD, PAULINE (F)	Apt. 512
59	CARBONNEAU, PIERRE (M)	Apt. 208	120	MICHAUD, CAMILLE(M)	Apt. 512
60	GUIGNARD, AURORE (F)	Apt. 209	121	COMEAU, JACQUES (M)	Apt. 514
61	CECIL, PHILIPPE (M)	Apt. 210	122	BOUCHARD, SYLVIE (F)	Apt. 514

RURAL/RURALE			electoral district/circonscription	URBAN/URBAINE		
N°	page		TROIS-RIVIERES	N°	page	
	N°	of/de		110	N° 1	of/de 2
polling division section de vote			certified certifié / signature(s)-enumerator(s) / signature(s)-recenseur(s)	polling division section de vote		

189441

F 303 **PRELIMINARY LIST OF ELECTORS**

8.5M-7-79

ELECTIONS CANADA

LISTE PRÉLIMINAIRE DES ÉLECTEURS

This list of qualified electors for the polling division number as set out below was prepared for use at the pending federal election from information obtained at the enumeration and has been certified by the signature(s) below as to completeness and correctness so far as is possible.

La présente constitue la liste des électeurs de la section de vote dont le numéro apparaît plus bas préparée en vue de l'élection fédérale en cours d'après les renseignements recueillis lors du recensement. Le(s) recenseur(s) y a(ont) apposé sa(leur) signature, affirmant que cette liste est aussi complète et exacte que possible.

N°		
	1425 DES CYPRES G8Y 4S1	
123	BRISSON, LAURETTE (F)	Apt. 515
124	PEPIN, PAULINE (F)	Apt. 516
125	LEBLANC, PAULETTE (F)	Apt. 601
126	LEBLANC, ELOI (M)	Apt. 601
127	BORNAIS, CLAIRE (F)	Apt. 602
128	BORNAIS, GEORGES (M)	Apt. 602
129	RIVARD, MAURICE (M)	Apt. 603
130	RIVARD, PAULINE (F)	Apt. 603
131	RIVARD, JEAN-MARC (M)	Apt. 603
132	DESSUREAULT, GASTON (M)	Apt. 604
133	DESSUREAULT, RIETTE (F)	Apt. 604
134	COUSIN, GRAZIELLA (F)	Apt. 605
135	COUSIN, NICOLE (F)	Apt. 605
136	CHRETIEN, ADRIENNE (F)	Apt. 606
137	DUVAL, URSULE (F)	Apt. 608
138	MOREAU, LAURA (F)	Apt. 609
139	GELINAS, LUCIENNE R (F)	APT. 610
140	GELINAS, PIERRE (M)	Apt. 610
141	DIONNE, JACQUES (M)	Apt. 611
142	PROVENCHER, BIBIANE (F)	Apt. 612
143	CHARTIER, ROMEO (M)	Apt. 614
144	CHARTIER, LAURETTE (F)	Apt. 614
145	GELINAS, MARIE-ANNE (F)	APT. 615
146	VINCENT, ARTHUR (M)	Apt. 616
147	OUELLETTE, JULIEN (M)	Apt. 701
148	VEILLEUX, CECILE (F)	Apt. 702
149	VEILLEUX, RAPHAEL (M)	Apt. 702
150	PROVENCHER, ROLANDE (F)	Apt. 703
151	PROVENCHER, SYLVIE (F)	Apt. 703
152	MAIER, MONIQUE (F)	Apt. 704
153	MAIER, HANS (M)	Apt. 704
154	MORAND, RAOUL (M)	Apt. 705
155	MORAND, AGNES (F)	Apt. 705
156	DESILETS, MARIETTE (F)	Apt. 706
157	DESILETS, JEAN-PAUL (M)	Apt. 706
158	DESILETS, PHILIPPE (M)	Apt. 707
159	DESILETS, GERMAINE (F)	Apt. 707
160	BABIN, RACHEL (F)	Apt. 708
161	TESSIER, SUZANNE (F)	Apt. 710
162	ROBERT, GILLES (M)	Apt. 710
163	DUPONT, MARIA (F)	Apt. 711
164	LAROCHELLE, ALICE (F)	Apt. 712
165	LAROCHELLE, EMILIEN (M)	Apt. 712
166	FLEURY, MAURICE (M)	Apt. 714
167	FLEURY, AMANDA (F)	Apt. 714
168	BELLEMARE, YVETTE (F)	Apt. 715
169	FOURNIER, ANGELINE (F)	Apt. 716
170	LEBEL, ANTOINE (M)	Apt. 801
171	BOISVERT, GEORGES (M)	Apt. 801
172	TURGEON, FERNANDE (F)	Apt. 802
173	GIRARDEAU, MADELEINE (F)	Apt. 803
174	GIRARDEAU, LS.PHILIPPE (M)	Apt. 803
175	GOULET, PAULETTE (F)	Apt. 804
176	CARBONNEAU, JEANNETTE (F)	Apt. 805
177	CHATEAUNEUF, CARMEL (F)	Apt. 806
178	GAMACHE, MONIQUE (F)	Apt. 807
179	BLAIS, PAUL (M)	Apt. 808
180	PROVENCHER, LISE (F)	Apt. 808
181	ROBINSON, GINA (F)	Apt. 809
182	JOLY, RITA (F)	Apt. 810
183	LAMONTAGNE, JEAN (M)	Apt. 811

N°		
184	FERRON, MARGUERITE (F)	Apt.812
185	GOSSELIN, LEO (M)	APT. 814
186	GOSSELIN, ELSSY (F)	Apt. 814
187	MENARD, RENEE (F)	Apt. 815
188	GAGNON, MARIE-ANDREE (F)	Apt. 816
189	LACROIX, PIERRE (M)	Apt. 907
190	VEILLETTE, ROBERT (M)	Apt. 916
	3825 JACQUES DELABADIE G8Y 4Y2	
191	LEFRANCOIS, CECILE (F)	Apt. 001
192	PROVENCHER, FABIENNE (F(	Apt. 002
193	PROVENCHER, HENRI-PAUL (M)	Apt. 002
194	HAMEL, ANDRE (M)	Apt. 004
195	LEMAY, CORONA (F)	Apt. 004
196	LEMAY, JEAN-PHILIPPE (M)	Apt. 004
197	DUPUIS, LOLA (F)	Apt. 005
198	PRENTICE, ROSE (F)	Apt. 007
199	GERVAIS DUMAIS ROSE (F)	Apt. 008
200	AUGER, MARIE-ANGE (F)	Apt. 009
201	AUGER, WELLIE (M)	Apt. 009
202	TESSIER, IMELDA (F)	Apt. 010
203	BOURASSA, FERNANDE (F)	Apt. 011
204	LAPLANTE, MARGUERITE (F)	Apt. 012
205	LAPLANTE, JEAN-GUY (M)	Apt. 012
206	DUBE, MARTHE (F)	Apt. 014
207	CHABOT, CHARLES (M)	Apt. 015
208	BOISVERT, GERTRUDE (F)	Apt. 101
209	VEILLETTE, DENIS (M)	Apt. 102
210	VEILLETTE, ROSE-ANGE (F)	Apt. 102
211	GODIN, YVONNE (F)	Apt. 103
212	GODIN, LISE (F)	Apt. 103
213	GODIN, JEAN-CLAUDE (M)	Apt. 103
214	COSSETTE, ANESIE (F)	Apt. 104
215	LECLERC, GISELE (F)	APT. 104
216	LECLERC, CLAIRE (F)	Apt. 104
217	VEILLETTE, THERESE (F)	Apt. 105
218	LEFEBVRE, ARTHUR (M)	Apt. 106
219	LEFEBVRE, IRENE (M)	Apt. 106
220	VIGNEAULT, THERESE (F)	Apt. 107
221	PAQUIN, MARTIAL (M)	Apt. 108
222	THETREAULT, MARIA (F)	Apt. 108
223	NORMANDEAU, JULIA (F)	Apt. 109
224	FAUTHIER, FLORENCE (F)	Apt. 110
225	BOUCHARD, BRUNO (M)	Apt. 111
226	LAVIGNE, FERNANDE (F)	Apt. 112
227	LAVIGNE, LUCIA (F)	Apt. 112
228	FRANCOEUR, MARIA (F)	Apt. 114
229	FRANCOEUR, GILLES (M)	Apt. 114
230	FRANCOEUR, CLAUDETTE (F)	Apt. 114
231	MONFETTE, BERTHE (F)	Apt. 115
232	GERVAIS, PIERRE (M)	Apt. 116
233	PAQUETTE, IDA (F)	Apt. 201
234	PLEAU, EVELYNE (F)	Apt. 202
235	GARCEAU, ALICE (F)	Apt. 203
236	RONDEAU, EMMA (F)	Apt. 203
237	DUVAL, MARIA (F)	Apt. 203
238	CLOUTIER, JULIETTE (F)	Apt. 203
239	GOUDREAU, ROSELLINA (F)	Apt. 204
240	BENOIT, ANNETTE (F)	Apt. 204
241	LAMBERT, MARIE-ROSE (F)	Apt.204

RURAL/RURALE			electoral district/circonscription	URBAN/URBAINE		
N°	page		TROIS-RIVIERES	N°	page	
	N°	of/de		110	N° 2	of/de 4
polling division section de vote			certified certifié signature(s)-enumerator(s) / signature(s)-recenseur(s)			polling division section de vote

189442

F 303 **PRELIMINARY LIST OF ELECTORS**

8 5M-7-79

ELECTIONS CANADA

LISTE PRÉLIMINAIRE DES ÉLECTEURS

This list of qualified electors for the polling division number as set out below was prepared for use at the pending federal election from information obtained at the enumeration and has been certified by the signature(s) below as to completeness and correctness so far as is possible.

La présente constitue la liste des électeurs de la section de vote dont le numéro apparaît plus bas préparée en vue de l'élection fédérale en cours d'après les renseignements recueillis lors du recensement. Le(s) recenseur(s) y a(ont) apposé sa(leur) signature, affirmant que cette liste est aussi complète et exacte que possible.

3825 JACQUES DELABADUE (SUITE)

N°		
242	HARRISON, ALEXINA T (F)	Apt.204
243	VALLIERES, MELINA (F)	Apt.205
244	VALLIERES, MAURICE (M)	Apt.205
245	RHEAULT, HELENE (F)	Apt.206
246	RHEAULT, ELIANE (F)	Apt.206
247	AYOTTE, MARIA (F)	Apt.207
248	LAROUCHE, BLANDINE (F)	Apt.208
249	RONDEAU, JEANNETTE (F)	Apt.209
250	BELLEMARE, FLORIANNE (F)	Apt.210
251	HAMEL, ROSE (F)	Apt.211
252	FOLEY, SR ALBERTHE (F)	Apt.212
253	RATTE, SR THARSILLE (F)	Apt.212
254	DUGRE, SR BRIGITTE (F)	Apt.212
255	LEFEBVRE, ANTOINETTE (F)	Apt.214
256	LEFEBVRE, ANDRE (M)	Apt.214
257	PANNETON, MATHILDA (F)	Apt.215
258	GAMACHE, GERMAIN (M)	Apt.216
259	GIRARD, BERTHE (F)	Apt.301
260	PAQUIN, ALCIDE (M)	Apt.302
261	PAQUIN, PAULINE (F)	Apt.302
262	COSSETTE, CHS.EDOUARD (M)	Apt.303
263	COSSETTE, LINDA (F)	Apt.303
264	COSSETTE, JACQUELINE (F)	Apt.303
265	LAROSE, LOUISE (F)	Apt.304
267	TODD, BLANCHE (F)	Apt.304
268	TODD, SHIRLEY (F)	Apt.304
269	LEBLANC, MARIE-BLANCHE (F)	Apt.305
270	LEBLANC, JEANNINE (F)	Apt.305
271	DAVIAU, LUCILLE (F)	Apt.306
272	FOURNIER, HELENE (F)	Apt.306
273	SOULARD, GENEVIEVE (F)	Apt.307
274	BROUILLETTE, AURORE (F)	Apt.308
275	HEROUX, BLANDINE (F)	Apt.309
276	RICHARD, GERTRUDE (F)	Apt.310
277	LAMPRON, ANTOINETTE (F)	Apt.311
278	ROBERT, ROLAND (M)	Apt.312
279	ROBERT, BIBIANE (F)	Apt.312
280	ROBERT, JEAN (M)	Apt.312
281	DESAULNIERS, BERNARD (M)	Apt.314
282	DESAULNIERS, GISELE (F)	Apt.314
283	DESAULNIERS, GUY (M)	Apt.314
284	PICHETTE, CLAIRE (F)	Apt.315
285	GRENIER, THERESE (F)	Apt.316
286	BEAULIEU, LUCE (F)	Apt.401
287	ARUI, ALOISIA J (F)	Apt.402
288	NEAULT, MARIE-ROSE (F)	Apt.402
289	LAHAIE, MARIE-ANNE (F)	Apt.403
290	LAHAIE, CLAUDE (M)	Apt.403
291	LAHAIE, BEATRICE (F)	Apt.403
292	CHAMPOUX, JOSEPH (M)	Apt.404
293	CHAMPOUX, HELENE (F)	Apt.404
294	CHAMPOUX, JEAN-GUY (M)	Apt.404
295	BOUCHER, GERTRUDE (F)	Apt.405
296	TESSIER, ANDRE (M)	Apt.406
297	TESSIER, DENISE (F)	Apt.406
298	THIBEAULT, ALDEA (F)	Apt.407
299	CHAREST, LEA (F)	Apt.408
300	LESSARD, JEANNE (F)	Apt.409
301	ROUSSEAU, GERTRUDE (F)	Apt.410
302	BRASSARD, ROSE (F)	Apt.411
303	LAHAIE, ADRIEN (M)	Apt. 412
304	LAHAIE, JACQUELINE (F)	Apt. 412
305	DUFRESNE, HENRI-PAUL (M)	Apt. 414
306	DUFRESNE, AURORE (F)	Apt. 414
307	TELLIER, MICHELINE (F)	Apt. 415
308	TELLIER, RENE (M)	Apt. 415
309	PHILIBERT, THERESE (F)	Apt. 416
310	BUCHLEY, NELLIE (F)	Apt. 501
311	GAUTHIER, ROBERT (M)	Apt. 502
312	DUPONT, LISE (F)	Apt. 503
313	MULLIN, SUZANNE (F)	Apt. 504
314	MULLIN, ARLENE (F)	Apt. 504
315	MULLIN, MADELEINE (F)	Apt. 504
316	RAYMOND, EMELDA (F)	Apt. 505
317	RENE, LUCILLE (F)	Apt. 505
318	GIRARD, FRANCOIS (M)	Apt. 506
319	GIRARD, LEA (F)	Apt. 506
320	CARRIER, CLAUDETTE (F)	Apt. 507
321	CHARETTE, ANTONINE (F)	Apt. 508
322	BELLEMARE, MARIE-LOUISE	Apt. 509
323	ROBERT, AURORE (F)	Apt. 510
324	COURTEAU, GABRIEL (M)	Apt. 511
325	VIENS, LUCILLE (F)	Apt. 512
326	ABRAN, PAUL (M)	Apt. 514
327	ABRAN, MARIE-ROSE (F)	Apt.514
328	GREGOIRE, MARIA (F)	Apt. 515
329	DESAULNIERS, DENIS (M)	Apt. 516
330	TRAHAN, ERNEST (M)	Apt. 601
331	THIBODEAU, PAUL (M)	Apt. 602
332	LAROSE, LOUISE (F)	Apt. 603
333	LAROSE, LILIANE (F)	Apt. 603
334	LAROSE, GUY (M)	APT. 603
335	LAROSE, ROBERT (M)	Apt. 603
336	CHIASSON, RITA (F)	Apt. 604
337	CHIASSON, LINE (F)	Apt. 604
338	ROMANEDA, DONALDA (F)	Apt. 604
339	FLEURENT, YVONNE (F)	Apt. 605
340	PAQUIN, NAPOLEON (M)	Apt. 605
341	THIBEAULT, MARIE-BLANCHE (F)	Apt. 606
342	HAMELIN, GISELE (F)	Apt. 606
343	LACOMBE, ANNA (F)	Apt. 607
344	PAQUIN, LAURA (F)	Apt. 608
345	GAGNE, ALEXINA (F)	Apt. 609
346	POUDRIER, JEANNE (F)	Apt. 610
347	PROVENCHER, JEANNE (F)	Apt. 611
348	PELLERIN, DANIEL (M)	Apt. 612
349	PELLERIN, LUCIEN (M)	Apt. 612
350	LALIBERTE, SIMONE (F)	Apt. 615
351	RAYMOND, HENRI-PAUL (M)	Apt. 616
352	BELLAVANCE, YVONNE (F)	Apt. 701
353	MORISSETTE, DONAT (M)	Apt. 702
355	MORISSETTE, ANGELE (F)	Apt. 702
356	HEROUX, YVETTE (F)	APT. 703
357	HEROUX, CAMILLE (M)	Apt. 703
358	TOUPIN, BERTHA (F)	Apt. 704
359	TOUPIN, MAURICE (M)	Apt. 704
360	TOUPIN, MADELEINE (F)	Apt. 704
361	SAVOIE, CORA (F)	APT. 705
362	ROSS, AGATHE (F)	Apt. 706
363	BERGERON, GENEVIEVE (F)	Apt. 707
364	FORCIER, ALINE (F)	Apt. 708

RURAL/RURALE			electoral district/circonscription	URBAN/URBAINE		
N°	page		TROIS-RIVIERES	N° 110	page	
	No.	of/de			No 3	of/de 4
polling division section de vote			certified certifié signature(s)-enumerator(s) / signature(s)-recenseur(s) Ethel Lourette / Therese Lafaleur	polling division section de vote		

189443

F 303 **PRELIMINARY LIST OF ELECTORS**

8 5M-7-79

ELECTIONS CANADA

LISTE PRÉLIMINAIRE DES ÉLECTEURS

This list of qualified electors for the polling division number as set out below was prepared for use at the pending federal election from information obtained at the enumeration and has been certified by the signature(s) below as to completeness and correctness so far as is possible.

La présente constitue la liste des électeurs de la section de vote dont le numéro apparaît plus bas préparée en vue de l'élection fédérale en cours d'après les renseignements recueillis lors du recensement. Le(s) recenseur(s) y a(ont) apposé sa(leur) signature, affirmant que cette liste est aussi complète et exacte que possible.

N°		N°
	3825 JACQUES DELABADIE SUITE	
365	McNICOLL, JULIA (F) Apt. 709	
366	GAUTHIER, LAURETTE (F) Apt. 710	
367	DUGUAY, JEAN (M) Apt. 711	
368	BEDARD, GERARD (M) Apt. 712	
369	BEDARD, ALMA (F) Apt. 712	
370	PLANTE, RITA (F) Apt. 714	
371	PLANTE, ARMAND (M) Apt. 714	
372	PAQUIN, MARIE-ANGE (F) Apt. 715	
373	PAQUIN, ANTONIO (M) Apt. 715	
375	GRENIER, LEOPOLD (M) Apt. 716	
376	ST-HILAIRE, RACHEL (F) Apt. 801	
377	DEMERS, EMILIEN (M) Apt. 802	
378	DEMERS, JULIETTE (F) Apt. 802	
379	ROBERT, STELLA (F) Apt. 803	
380	BROUILLETTE, HERVE (M) Apt. 803	
381	MASSE, RAYMOND (M) Apt. 804	
382	TURGEON, MAGELLA (F) Apt. 804	
383	PREVOST, PAUL-EMILE (M) Apt. 805	
384	PREVOST , RITA (F) Apt. 805	
385	MAILHOT, LIONEL (M) Apt. 806	
386	MATHIEU, GILBERTE (F) Apt. 807	
387	ROUETTE, ALINE (F) Apt. 808	
388	BLANCHETTE, MAY S (F) Apt. 809	
389	BEAUDOIN, ROSE (F) Apt. 810	
390	CORRIVEAU, YVETTE (F) Apt. 811	
391	VIGNEAULT, LOUISELLE (F) Apt. 812	
392	VIGNEAULT, JEAN-CLAUDE (M) Apt. 812	
393	VIGNEAULT, MARCEL (M) Apt. 812	
394	VIGNEAULT, JACQUES (M) Apt. 812	
395	MORISSETTE, JEANNE (F) Apt. 814	
396	DUFOUR, IRENE (F) Apt. 815	
397	COLBERT, MICHL (M) Apt. 816	
398	MARCHAND, MARCEL (M) Apt. 907	
399	BOISVERT, JEAN-LOUIS (M) Apt. 916	

Imprimerie Auger, Inc.
2830, ave St-Charles, Pointe-du-Lac, P.Q.

RURAL/RURALE			electoral district/circonscription	URBAN/URBAINE		
N°	page		TROIS-RIVIERES	N°	page	
	N°	of/de		110	N° 4	of/de 4
polling division section de vote			certified certifié signature(s)-enumerator(s) / signature(s)-recenseur(s) Ethel Rouette / Louise Bickelaw	polling division section de vote		

189444

F 303 **PRELIMINARY LIST OF ELECTORS**

ELECTIONS CANADA

LISTE PRÉLIMINAIRE DES ÉLECTEURS

8 5M-7-79

This list of qualified electors for the polling division number as set out below was prepared for use at the pending federal election from information obtained at the enumeration and has been certified by the signature(s) below as to completeness and correctness so far as is possible.

La présente constitue la liste des électeurs de la section de vote dont le numéro apparaît plus bas préparée en vue de l'élection fédérale en cours d'après les renseignements recueillis lors du recensement. Le(s) recenseur(s) y a(ont) apposé sa(leur) signature, affirmant que cette liste est aussi complète et exacte que possible.

N°				
	CHARRON			
1	Roy, Denis (M)	1740	G8Y2L2	
2	Roy, Sylvie (F)	1740		
3	Roy, Ronald (M)	1740		
4	Auger, Suzanne (F)	1745	G8Y2L3	
5	Auger, Roland (M)	1745		
6	Bergevin, Yolande (F)	1750	G8Y2L2	
7	Bergevin, Jean-Paul (M)	1750		
8	Trahan, Jean (M)	1755	G8Y2L3	
9	Hammond, Lise (F)	1755		
10	Alain, Paul (M)	1760	G8Y2L2	
11	Alain, Madeleine (F)	1760		
12	Alain, Minique (F)	1760		
13	Alain, Denis (M)	1760		
14	Roch, Mario (M)	1765	G8Y2L3	
15	Roch, Lise (F)	1765		
16	Dupont, René (M)	1775	G8Y2L3	
17	Dupont, Jacqueline (F)	1775		
18	Dupont, Louise (F)	1775		
19	Dupont, Alain (M)	1775		
20	Dupont, Pauline (F)	1775		
21	Veilleux, Lorraine (F)	1780	G8Y2L2	
22	Bédard, Fernand (M)	1785	G8Y2L3	
23	Bédard, Carmen (F)	1785		
24	Dionne, Edgar (M)	1790	G8Y2L4	
25	Fraiser, Aline (F)	1790		
26	Lajoie, Claude (M)	1795	G8Y2L3	
27	Lajoie, Françoise (F)	1795		
28	" Bélanger, Lucie (F)	1795		
29	Bélanger, André (M)	1795		
30	Edward, Rita (F)	1800	G8Y2L4	
31	Edward, Carole (F)	1800		
32	Barrette, Yolande (F)	1805	G8Y2L3	
33	Barrette, Annette (F)	1805		
34	Pépin, Martine (F)	1810	G8Y2L4	
35	Pépin, Jeanne (F)	1810		
36	Pépin, Gaston (M)	1810		
37	Rivard, René (M)	1815	G8Y2L3	
38	Rivard, Lucille (F)	1815		
39	Rivard, Normand (M)	1815		
40	Smith, Louise (F)	1820	G8Y2L4	
41	Smith, Pauline (F)	1820		
42	Smith, Gérard (M)	1820		
43	Villeneuve, Jacques (M)	1825	G8Y2L3	
44	" Marie-Josée (F)	1825		
45	Villeneuve, Sylvie (F)	1825		
46	Villeneuve, Louise (F)	1825		
	PL. DE LA SALLE			
47	Béliveau, Elphège (M)	3775	G8Y1Z6	
48	Bellemare, Paul (M)	3775		
49	Bolduc, Hermas (M)	3775		
50	Bourassa, Roland (M)	3775		
51	Beaupré, Marcel (M)	3775		
52	Drolet, Paul-Emile (M)	3775		
53	Dubé, Gabriel (M)	3775		
54	Ducharme, Paul (M)	3775		
55	Forcade, Maxime (M)	3775		
56	Fréchette, Léandre (M)	3775		
57	Girard, Ernest (M)	3775		
58	Lagacé, François (M)	3775	G8Y1Z6	
59	Létourneau, Georges (M)	3775		
60	Levasseur, Olivier (M)	3775		
61	Massicotte, Gilles (M)	3775		
62	Pouliot, Rodolphe (M)	3775		
63	Rousseau, Irénée (M)	3775		
64	Rondeau, Jean)M)	3775		
65	Tardif, Edouard (M)	3775		
66	Turgeon, Roméo (M)	3775		
	DE MALAPART			
67	Dumas, Jean-Pierre (M)	1755	G8Y2N4	
68	Bouchard, Danielle (F)	1755		
69	Papillon, Lucie (F)	1765	G8Y2N4	
70	Papillon, Juliette (F)	1765		
71	Morin, Marc André (M)	1775	G8Y2N4	
72	Morin, Jacqueline (F)	1775		
73	Morin, Jean Marc (M)	1775		
74	Bournival, Gilles (M)	1785	G8Y2N4	
75	" Marcouiller, Nicole	1785	(F)	
76	Emond, Rachel (F)	1795	G8Y2N4	
77	Emond, Michel (M)	1795		
78	Gauthier, Nancy (F)	1815	G8Y2N4	
79	Gauthier, Denise (F)	1815		
80	Gauthier, J-Pierre (M)	1815		
81	Roberge, Chantal (F)	1825	G8Y2N4	
82	Sylvain, Michel (M)	1825	app. 2	
83	Roy, Martin (M)	1825	" 2	
84	Tremblay B. Louise (F)	1825	" 4	
85	Boisvert, Francine (F)	1825	" 7	
86	Larue, Bernard (M)	1825		
87	Duval, Nathalie (F)	1825		
88	Garneau, Raymond (M)	1825	app. 6	
89	Bleau, Richard (M)	1825	" 6	
90	Ouellet, Sylvie (F)	1825	" 6	
91	Chassé, Alain (M)	1825	" 3	
92	Chassé, Carole (F)	1825	" 3	
93	Poliquin, Suzanne (F)	1845	G8Y2N4	
94	Delage, Roger (M)	1845		
95	Robert, Gilles (M)	1847	G8Y2N4	
96	Robert, Claudette (F)	1847	app 3	
97	Viviers, Gilles (M)	1847	" 4	
98	Robert Denise (F)	1847	" 4	
99	Morin, Madeleine (F)	1849	G8Y2N4	
100	Richerd, Pauline (F)	1855	G8Y2N4	
101	Néron, Sylvie (F)	1857	app 1	
102	Guénard, Ginette (F)	1857	" 1	
103	Beaudet, Michel (M)	1857	" 2	
104	Carrier, Marco (M)	1857	" 2	
105	Germain, Claude (M)	1857	" 3	
106	Ouellette, Céline (F)	1857	" 3	
107	Charrette, Guylaine (F)	1857	" 4	
108	Marchand, Serge (M)	1857	" 4	
109	Sévigny, Roger (M)	1859	G8Y2N4	
110	Robert, Marie Josée (F)	1859		
	DU SABLE			
111	Métivier, Louise (F)	1730	G8Y2J9	
112	Métivier, Adèle (F)	1730		
113	Vermette, J-Mance (F)	1735	G8Y2K1	

RURAL/RURALE			electoral district/circonscription	URBAN/URBAINE		
N°	page		Trois-Rivières	N° 111	page N° 1	of/de 3
	N°	of/de	certified certifié: Liliane R. Lapointe	signature(s)-enumerator(s) / signature(s) du recenseur(s): Lapointe, Denise Sicard		
polling division section de vote					polling division section de vote	

189445

F 303 **PRELIMINARY LIST OF ELECTORS**

ELECTIONS CANADA

LISTE PRÉLIMINAIRE DES ÉLECTEURS

8 5M-7-79

This list of qualified electors for the polling division number as set out below was prepared for use at the pending federal election from information obtained at the enumeration and has been certified by the signature(s) below as to completeness and correctness so far as is possible.

La présente constitue la liste des électeurs de la section de vote dont le numéro apparaît plus bas préparée en vue de l'élection fédérale en cours d'après les renseignements recueillis lors du recensement. Le(s) recenseur(s) y a(ont) apposé sa(leur) signature, affirmant que cette liste est aussi complète et exacte que possible.

suite DU SABLE

N°				
114	Vermette, André	(M)	1735	G8Y2K1
115	Bourgeois, Rita	(F)	1745	
116	Leblanc, Jacqueline	(F)	1745	
117	Leblanc, Jacques	(M)	1745	
118	Moreau, Madeleine	(F)	1750	G8Y2J9
119	Moreau, André	(M)	1750	
120	Gagnon, Martin	(M)	1755	G8Y2K1
121	Gagnon, L. Armand	(M)	1755	
122	Gagnon, Henriette	(F)	1755	
123	Lavergne, Gilles	(M)	1765	G8Y2K1
124	Lavergne, Carmen	(F)	1765	
125	Lavergne, Renée	(F)	1765	
126	Provencher, Blanche	(F)	1765	
127	Provencher, Wellie	(M)	1765	
128	Bélanger, Pierre	(M)	1770	G8Y2J9
129	Bélanger, Nicole	(F)	1770	
130	Bélanger, Jacques	(M)	1770	
131	Martin, Ronald	(M)	1775	G8Y2K1
132	Martin, Mireille	(F)	1775	
133	Martin, Richard	(M)	1775	
134	St-Cyr, Clément	(M)	1785	G8Y2K1
135	St-Cyr, Madeleine	(F)	1785	
136	Xéropaides, Micheline	(F)	1790	G8Y2J9
137	St-Amant, Hélène	(F)	1790	
138	Arseneault, J-Guy	(M)	1805	G8Y2K1
139	Arseneault, Renée	(F)	1805	
140	Arseneault, Louis	(M)	1805	
141	Arseneault, Sophie	(F)	1805	
142	Gagnon, Lucien	(M)	1810	G8Y2J9
143	Gagnon, Jacqueline	(F)	1810	
144	Gagnon, Christine	(F)	1810	
145	Martel, Odette	(F)	1815	G8y2K1
146	Martel, Denis	(M)	1815	
147	Gagnon, Claude	(M)	1830	G8Y2J9
148	Gagnon, Denise	(F)	1830	
149	Gagnon, Isabelle	(F)	1830	

rue JEAN BOURDON

N°				
150	Tremblay, Ghislain	(M)	3735	G8Y2A4
151	Tremblay, Carmen	(F)	3735	
152	Dallaire, Nicole	(F)	3775	G8Y2A6
153	Dallaire, Jean	(M)	3775	
154	Dallaire, Charles	(M)	3775	
155	Dallaire, André	(M)	3775	
156	D'Amour, Charles	(M)	3815	G8Y2A7
157	D'Amour, Juliette	(F)	3815	

rue JEAN TALON

N°				
158	Paquin, Marlène	(F)	3690	G8Y2G7
159	Paquin, Michel	(M)	3690	
160	Paquin, Claudette	(F)	3690	
161	Paquin, Henri	(M)	3690	
162	Lacerte, Claude	(M)	3700	G8Y2G7
163	Lacerte, Micheline	(F)	3700	
164	Berthiaume, Yvette	(F)	3700	
165	Vézina, Claude	(M)	3710	G8Y2G7
166	" Gaudet, Lise	(F)	3710	
167	Tremblay, Suzanne	(F)	3720	G8Y2G7
168	Tremblay, Louise	(F)	3720	
169	Tremblay, Guy	(M)	3720	G8Y2G7
170	Tremblay, Denise	(F)	3720	
171	Briggs, John	(M)	3730	G7Y2G7
172	Briggs, Rolande	(F)	3730	
173	Briggs, Joanne	(F)	3730	
174	Veillette, Linda	(F)	3730	
175	Veillette, Jean	(M)	3730	
176	Duval, Jean	(M)	3740	G8Y2G7
177	Duval, Lise	(F)	3740	
178	Duval, France	(F)	3740	
179	Harnois, Denise	(F)	3750	G8Y2G7
180	Harnois, Guy	(M)	3750	
181	Harnois, Sylvain	(M)	3750	
182	Blanchet, Clément	(M)	3770	G8Y2G7
183	Blanchet, Manon	(F)	3770	
184	Blanchet, Claudine	(F)	3770	
185	Leblanc, Norbert	(M)	3780	G8Y2G7
186	Leblanc, Rita	(F)	3780	
187	Leblanc, Pauline	(F)	3780	
188	Racine, Bernard	(M)	3790	G8Y2G7
189	Lavergne, Muguette	(F)	3790	
190	Leblanc, Brune	(M)	3800	G8Y2G7
191	Leblanc, Denise	(F)	3800	
192	Leblanc, Nathalie	(F(	3800	
193	Leblanc, Michel	(M)	3800	

rue LOUIS GOUIN

N°				
194	Rouillard, Irenée	(M)	1800	G8Y2L5
195	Rouillard, Michel	(M)	1800	
196	Rouillard, Cyrille	(M)	1800	
197	Guilbert, Clément	(M)	1820	G8Y2L5
198	Guilbert, Marguerite	(F)	1820	
199	Maillette, Pierre	(M)	1830	G8Y2L5
200	Maillette, Lucie	(F)	1830	
201	Tebo, Doris	(F)	1835	G8Y2L5
202	Tebo, Roy	(M)	1835	
203	Tebo, Louise	(F)	1835	
204	Marineau, Adrienne	(F)	1840	G8Y2L5
205	Cossette, Clément	(M)	1850	G8Y2L5
206	Cossette, Jacqueline	F)	1850	
207	Cossette, Pierre	(M)	1850	
208	Cossette, Marc	(M)	1850	
209	Cossette, Mario	(M)	1850	
210	Gauthier, Lise	(F)	1855	G8Y2L5
211	Hould, Richard	(M)	1855	
212	Duval, Madeleine	(F)	1870	G8Y2L5
213	Adams, Marcel	(M)	1870	
214	Grandmont, Lucien	(M)	1880	G8Y2L5
215	Laprise G. Angèle	(F)	1880	

rue LOUIS PINARD

N°				
216	Alarie, Colette	(F)	3680	G8Y2E7
217	Alarie, Roger	(M)	3680	
218	Goulet, J-Marie	(M)	3685	G8Y2E8
219	Bouffard, M-Paule	(F)	3685	
220	Guimont, Michel	(M)	3690	G8Y2E7
221	Guimont, Gisèle	(F)	3690	
222	Guimont, Réjean	(M(	3690	
223	Déry, Suzanne	(F)	3695	G8Y2E8

RURAL/RURALE			electoral district/circonscription	URBAN/URBAINE		
N°	page		Lois Riviere	N°	page	
	N°	of/de	certified signature(s)-enumerator(s) / certifié signature(s)-recenseur(s)	111	N° 2	of/de 3
polling division section de vote			Yolande B Laporte / Denise Sicard	polling division section de vote		

189446

F 303 **PRELIMINARY LIST OF ELECTORS**

ELECTIONS CANADA

LISTE PRÉLIMINAIRE DES ÉLECTEURS

8 5M-7-79

This list of qualified electors for the polling division number as set out below was prepared for use at the pending federal election from information obtained at the enumeration and has been certified by the signature(s) below as to completeness and correctness so far as is possible.

La présente constitue la liste des électeurs de la section de vote dont le numéro apparaît plus bas préparée en vue de l'élection fédérale en cours d'après les renseignements recueillis lors du recensement. Le(s) recenseur(s) y a(ont) apposé sa(leur) signature, affirmant que cette liste est aussi complète et exacte que possible.

N°	suite LOUIS PINARD			
224	Déry, Genest	(M)	3695	G8Y2E8
225	Germain, Michel	(M)	3700	G8Y2E7
226	Germain, Yvonne	(F)	3700	
227	Germain, Guy	(M)	3700	
228	Landry, Yvette	(F)	3705	G8Y2E8
229	Lamy, Nicole	(F)	3705	
230	Lamy, Pierre	(M)	3705	
231	Dumont, Nathalie	(F)	3715	G8Y2E8
232	Dumont, Céline	(F)	3715	
233	Gélinas, Solange	(F)	3725	G8Y2E8
234	Lacroix, Kathy	(F)	3730	G8Y2E9
235	Lacroix, Raymond	(M)	3730	
236	Lacroix, Lise	(F)	3730	
237	Lapointe, Robert	(M)	3735	G8Y2E8
238	Bégin, Rita	(F)	3735	
239	Lapointe, Johanne	(F)	3735	
240	Lapointe, Sylvie	(F)	3735	
241	Rochette, Jean	(M)	3740	G8Y2E9
242	Dessureault R,Loraine	(F)	3740	
243	Roy, Pierre	(M)	3740	
244	Gélinas, Denise	(F)	3745	G8Y2E8
245	Gélinas, Pierre	(M)	3745	
246	Prince, Louise	(F)	3750	G8Y2E9
247	Prince, Jacques	(M)	3750	
248	Prince, Sylvie	(F)	3750	
249	Prince, Madeleine	(F)	3750	
250	Leaunier,J. Armand	(M)	3755	G8Y2E8
251	Leaunier, Réjeanne	(F)	3755	
252	Milette, Pierre	(M)	3760	G8Y2E9
253	Gosselin, Marcelle	(F)	3765	G8Y2E8
254	Gosselin, Emile	(F)	3765	
255	Gosselin, Lucie	(F)	3765	
256	Plourde, Claire	(F)	3775	G8Y2E8
257	Plourde, Yves	(M)	3775	
258	Gélines, Onil	(M)	3785	G8Y2E8
259	Proux G. Marcelle	(F)	3785	
260	Gélinas, Bertrand	(M)	3785	
261	Gélinas, Germain	(M)	3795	G8Y2E8
262	Gélinas, Janine	(F)	3795	
263	Gélinas, André	(M)	3795	
264	Barabé, Yvette	(F)	3800	G8Y2E9
265	Barabé, Marcel	(M)	3800	
266	Lacerte, Roger	(M)	3805	G8Y2E8
267	Boucher L, Armande	(F)	3805	
268	Caron, Diane	(F)	3810	G8Y2G1
269	Caron, Robert	(M)	3810	
270	Deshaies, Murielle	(F)	3820	G8Y2G1
271	Deshaies, Daniel	(M)	3820	
272	Cardin, Pierre	(M)	3830	app. 3
273	Snow, Harvey	(M)	3830	G8Y2G1
274	Grenier, Marcelle	(F)	3830	
275	Grenier, Yvan	(M)	3830	
276	Arcand, Lisette	(F)	3840	G8Y2E1
277	Bourassa A, Simonne	(F)	3840	
278	Arcan,Jean Marc	(M)	3840	G8Y2G1
279	Berard, Guy	(M)	3840	app.3

N°	rue PL. GEORGES LAMBERT			
280	Massicotte, France	(F)	1735	G8Y2K2
281	Massicotte, Christian	(M)	1735	
282	Massicotte, Lise	(F)	1735	
283	Massicotte,Paul-Emile	(M)	1735	
284	St-Aubin, Jean-Paul	(M)	1755	G8Y2K2
285	St-Aubin, Yolande	(F)	1755	
286	St-Aubin, Josée	(F)	1755	
287	Laflamme F, Alice	(F)	1755	
288	Beauchesne, Christine	(F)	1775	G8Y2K2
289	Beauchesne, Jacques	(F)	1775	
290	Lelaidier, Mario	(M)	1795	G8Y2K2
291	Lelaidier, Jeannine	(F)	1795	
292	St-Onge, Alice	(F)	1815	G8Y2K2
293	St-Onge, Guy	(M)	1815	
294	Brousseau, André	(M)	1835	G8Y2K2
295	Lemyre B, Aline	(F)	1835	
296	Beaudry, Fernand	(M)	1855	G8Y2K2
297	Ricard, Lucien	(M)	1875	G8Y2K2
298	Ricard L, Louisette	(F)	1875	
299	La Santé, Marc	(M)	1895	G8Y2K2
300	La Santé, Lise	(F)	1895	
301	La Santé, Claude	(M)	1895	
302	Paillé, Jeannine	(F)	1915	G8Y2K2
303	Paillé, Jean-Paul	(M)	1915	
304	Boucher, Céline	(F)	1935	G8Y2K2
305	Boucher, Gaétan	(M)	1935	
306	Lesage,B. Rita	(F)	1935	
307	Martin, Jean Jules	(M)	1955	G8Y2K2

Imprimerie Auger, Inc.
2830, ave St-Charles, Pointe-du-Lac, P.Q.

RURAL/RURALE			electoral district/circonscription	URBAN/URBAINE		
N°	page			N°	page	
	N°	of/de		111	N° 3	of/de 3
polling division section de vote			certified certifié	polling division section de vote		

signature(s)-enumerator(s) / signature(s) ~~Yolande Lapointe~~ ~~Lapointe~~

Yolande B. Lapointe | Denise Sicard

F 303 **PRELIMINARY LIST OF ELECTORS**

8 5M 7-79

ELECTIONS CANADA

LISTE PRÉLIMINAIRE DES ÉLECTEURS 189447

This list of qualified electors for the polling division number as set out below was prepared for use at the pending federal election from information obtained at the enumeration and has been certified by the signature(s) below as to completeness and correctness so far as is possible.

La présente constitue la liste des électeurs de la section de vote dont le numéro apparaît plus bas préparée en vue de l'élection fédérale en cours d'après les renseignements recueillis lors du recensement. Le(s) recenseur(s) y a(ont) apposé sa(leur) signature, affirmant que cette liste est aussi complète et exacte que possible.

N°			
	Cardinal Léger	G8Y 2G9	
1	Lefebvre Olivette (F)	3840 #B	
2	Levasseur Colombe (F)	3840 #A	
3	Lefebvre Maurice (M)	3840 #B	
4	Laflamme Claude (M)	3840 #D	
5	Maltais Charlotte (F)	3860 #A	
6	Maltais Lorraine (F)	3860 #A	
7	Goulet André(M)	3860 #B	
8	Martel Robert (M)	3860 #D	
9	René Ghislaine (F)	3875	G8Y 2H1
10	René Robert (M)	3875	
11	Harvey Pierrette (F)	3885	
12	Harvey Rosaire (M)	3885	
13	Voyer Dolores (F)	3900 #2	G8Y2G9
14	Ethier Alice D(F)	3900 #3	
15	Ethier Yvon (M)	3900 #3	
16	Sévigny Louise (F)	3900 #4	
17	Lanneville Richard (M)	3900 #4	
18	Lajeunesse Francine (F)	3900 #5	
19	Gélinas Lisette (F)	3900 #6	
20	Lacroix Colette (F)	3905 #1	G8Y2H1
21	Descormiers Hélène (F)	3905 #3	
22	Cyrenne Jean-Marc(M)	3905 #4	
23	Houle Jacqueline (F)	3925 #1	
24	Houle Yves (M)	3925 #1	
25	Houle Sylvain (M)	3925 #1	
26	Magny Johanne (F)	3925 #2	
27	ALlard Michel (M)	3925 #2	
28	Gautreau Daniel (M)	3925 #3	
29	Allard Johanne (F)	3925#4	
30	Garceau Marie-Ange(F)	3935 #A	
31	Levasseur Albert (M)	3935 #A	
32	Descormiers Estelle (F)	3935 #B	
33	Descormiers Pierrette (F)	3935 #B	
34	Lampron Claude (M)	3945 #A	
35	Lampron Louise B (F)	3945 #A	
36	Leduc Nicole (F)	3945 #B	
37	Leduc Yves (M)	3945 #B	
38	Brûlé Robert (M)	3945 #C	
39	Giroux Hélène (F)	3955 #1	
40	Raymond Denis (M)	3955 #2	
41	Raymond Céline (F)	3955 #2	
42	Bouchard Huguette (F)	3955 #3	
43	Villemure Roger (M)	3955 #4	
44	Villemure Andrée (F)	3955 #4	
45	Vézina Louise (F)	3955 #5	
46	Vézina Réginald (M)	3955 #5	
47	Giroux Georgette (F)	3955 #8	
48	Bourassa Alain (M)	3955 #10	
49	Jalbert Lucie (F)	3995 #1	
50	Tremblay Huguette (F)	3995 #2	
51	Tremblay Alain (M)	3995 #2	
52	Désaulniers Hélene (F)	3995 #4	
53	Lamy Yolande (F)	3995 #6	
54	Lamy Sylvie (F)	3995 #6	
55	Lamy Danielle (F)	3995 #6	
56	Lamy Guy (M)	3995 #6	
57	Groulx Ghislain (M)	3995 #7	
58	Masson Patrice (M)	3995 #7	
59	Lafontaine Claude (M)	3995 #9	
60	Trempe Josée (F)	3995 #10	

N°			
	Jean Talon	G8Y 2G7	
61	Archambault Mario (M)	3580	
62	Archambault Roger (M)	3580	
63	Archambault Carmel (F)	3580	
64	Lemay Luc (M)	3590	
65	Lemay Jeannine (F)	3590	
66	Lemay Gérard (M)	3590	
67	Fournier Jean (M)	3595	
68	Fournier Claudette (F)	3595	
69	Curadeau Yvonne (F)	3595	
70	Gauthier Rita (F)	3595	
71	Gauthier Léo Paul (M)	3595	
72	Mac Neil Ian R (M)	3605	G8Y 2G8
73	Mac Neil Irma (F)	3605	
74	Mac Neil Ian Robert (M)	3605	
75	Duhaime Albany (M)	3610	G8Y 2G7
76	Duhaime Suzanne (F)	3610	
77	Toupin Jean Lévis (M)	3615	G8Y 2G8
78	Toupin Brigitte (F)	3615	
79	Filteau Gaston (M)	3620	G8Y 2G7
80	Filteau Céline (F)	3620	
81	Caron Réjean (M)	3625	G8Y 2G8
82	Caron Louise (F)	3625	
83	Bourbeau Roger (F)	3630	G8Y 2G7
84	Bourbeau Monique (F)	3630	
85	Fortier Jacues (M)	3630	
86	Adam Marie-Rose (F)	3635	
87	Adam Julien (M)	3635	
88	Pinard Denise (F)	3640	
89	Pinard Jacques (M)	3640	
90	Labaume Yvon (M)	3650	
91	Labaume Marie (F)	3650	
92	Collins Michael (M)	3655	G8Y 2G8
93	Collins Pierrette (F)	3655	
94	Collins François Jr.(M)	3655	
95	Collins François (M)	3655	
96	Rocheleau Yves (M)	3660	G8Y 2G7
97	Rocheleau Patrice (M)	3660	
98	Rocheleau Cécile (F)	3660	
99	Lamy Gilles (M)	3670	
100	Lamy Yolande (F)	3670	
101	Lamy Sylvain (M)	3670	
102	Lamy Christian (M)	3670	
103	Desjardins France (F)	3675	G8Y 2G8
104	Bergeron Nathalie (F)	3675	
105	Fugère Sylviane (F)	3675	
106	Bourassa Hélène (F)	3675	
107	Dubé Micheline (F)	3675	
108	Veillette Carole (F)	3675	
109	Boisvert Claude (M)	3675	
110	Boisvert Louise T (F)	3675	
111	Gélinas André (M)	3680	G8Y 2G7
112	Gélinas Suzanne (F)	3680	
113	Gélinas Michelle (F)	3680	
114	Létourneau François (M)	3695	
115	Létourneau Yves (M)	3695	
116	Hamel Claire (F)	3695	
117	Létourneau Bertrand (M)	3695	
118	Lavallée Pierrette (F)	3705	G8Y 2G8
119	Lavallée Danielle (F)	3705	
120	Berlinguet Jean (M)	3715	
121	Berlinguet Hélène (F)	3715	

RURAL/RURALE			electoral district/circonscription	URBAN/URBAINE		
N°	page N°	of/de	TROIS RIVIERES	N° 112	page N° 1	of/de 3
polling division section de vote			certified certifié: Caroline Marchand — signature(s)-enumerator(s) / signature(s)-recenseur(s): Nathalie Gauthier	polling division section de vote		

189448

F 303 **PRELIMINARY LIST OF ELECTORS**

ELECTIONS CANADA

LISTE PRÉLIMINAIRE DES ÉLECTEURS

8 5M-7-79

This list of qualified electors for the polling division number as set out below was prepared for use at the pending federal election from information obtained at the enumeration and has been certified by the signature(s) below as to completeness and correctness so far as is possible.

La présente constitue la liste des électeurs de la section de vote dont le numéro apparaît plus bas préparée en vue de l'élection fédérale en cours d'après les renseignements recueillis lors du recensement. Le(s) recenseur(s) y a(ont) apposé sa(leur) signature, affirmant que cette liste est aussi complète et exacte que possible.

N°			
	Jean -Talon (suite)		
122	Lebrun Louis (M)	3725	G8Y2G8
123	Lebrun Hélène (F)	3725	
124	Ferland Paul (M)	3735	
125	Ferland Marie-Claire (F)	3735	
126	Ferland Guy (M)	3735	
127	Chamberland Yves (M)	3745	
128	Bettez Monique (F)	3745	
129	Verrette Claudette (F)	3755	
130	Verrette Réjean (M)	3755	
131	Hamel Conrad (M)	3775	
132	Morissette Jean Guy (M)	3785	
133	Morissette Jean Guy (M)	3785	
134	Morissette Céline(F)	3785	
135	Morissette Denis (M)	3785	
136	Bourk Roger (M)	3795	
137	Bourk Jeannine (F)	3795	
138	Bourk Michel (M)	3795	
139	Bourk Christine (F)	3795	
140	Côté Eva Marie (F)	3805	
141	Côté Jean Claude (M)	3805	
	Louis-Pinard		
142	Lafrenière Claude (M)	3827	G8Y 2G2
143	Marchand Ginette (F)	3827	
144	Lafrenière Serge (M)	3827	
145	Bourassa Micheline (F)	3827	
146	St-Pierre Eric (M)	3827	
	Louis Pinard		
147	Bolduc Josée (F)	3835	#1
148	Lefebvre Claire (F)	3835	#2
149	Leduc Pierre (M)	3835	#4
150	Trahan Hélène (F)	3835	#4
151	Pilote Bernard (M)	3835	#4
152	L'Heureux Gaétan (M)	3835	#9
	Place Germain Deschènes		
153	Bernier Emilien (M)	1900	#1 G8Y2L7
154	Morin Jean Guy (M)	1900	#3
155	Morin Huguette (F)	1900	#3
156	Morin Guylaine (F)	1900	#3
157	Ross Régina (F)	1900	#4
158	Ross Jacques (M)	1900	#4
159	Désilets Serge (M)	1900	#5
160	Laneuville Sylvie (F)	1900	#5
161	Maréchal Gaétan (M)	1900	#6
162	Maréchal Louisette (F)	1900	#6
163	Maréchal Paul Emile (M)	1900	#6
164	Vallée Adrien (M)	1900	#7
165	Bouchard Yves (M)	1900	#7
166	Bouchard Guylaine (F)	1900	#7
167	Bouchard Claudette (F)	2000	#2
168	Rioux Martine (F)	2000	#2
169	Young Roger (M)	2000	#3
170	Young Aurianna (F)	2000	#3
171	Hinse Claudette (F)	2000	#3
172	Diamond Anne Marie (F)	2000	#4
173	Ouellette Jean Pierre (M)	2000	#4
174	Beaudoin Lise (F)	2000	#5
175	Beaudoin Guy (M)	2000	#5
176	Bouchard Roland (M)	2000	#6

N°			
177	Fleury Anne Marie (F)	2000	#6
178	Lacerte Cécile (F)	2000	#8
179	ST-Onge Louise (F)	2000	#9
180	Marois Cécile (F)	2000	#10
181	Champoux Paul Emile (M)	2000	#10
182	Panneton Lise (F)	2000	#11
183	Panneton Luc (M)	2000	#11
184	Lafleur Suzanne (F)	2000	#13
185	Larouche Marc (M)	2000	#14
186	Dion Carole (F)	2000	#14
187	Laperrière Gilles (M)	2000	#15
188	Audy Gaétane (F)	2000	#15
189	Carbonneau Madeleine (F)	2000	#16
190	Carbonneau Gérald (M)	2000	#16
191	Carboneau Sylvie (F)	2000	#16
192	Martin Marielle (F))	2000	#17
193	Coulombe Denis (M)	2000	#18
194	Charland Lyette (F)	2000	#18
	Sylvain		
195	Pellerin Denise (F)	1950	G8Y 2H3
196	Pellerin Pauline (F)	1950	
197	Bourassa Jean Guy (M)	1960	
198	Bourassa Céline (F)	1960	
199	Milot Marie Rose (F)	1960	
200	Morissette Cécile (F)	1970	G8Y 2H3
201	Morissette Robert (M)	1970	
202	Hamel Rollande (F)	1980	
203	Lamothe Gisèle (F)	1990	G8Y 2H5
204	Bégin Solange R. (F)	1995	G8Y 2H4
205	Bégin Jean Noel (M)	1995	
206	Deschenes Lucille (F)	2005	
207	DEschesnes Jean (M)	2005	
208	Laquerre François (M)	2015	
209	Laquerre Lyette (F)	2015	
210	Hébert Madeleine (F)	2020	G8Y 2H5
211	Hébert Pierre (M)	2020	
212	Hébert Kean Claude (M)	2020	
213	Coté Mario (M)	2025	G8Y 2H4
214	Coté L'orraine (F)	2025	
215	Coté Dominic (M)	2025	
216	Roy Alain (M)	2040	G8Y 2H5
217	Roy Thérèse (F)	2040	
218	Roy André (M)	2040	
219	Rousseau Luc (M)	2055	G8Y 2H6
220	Rousseau Lyne (F)	2055	
221	Rousseau EStelle (F)	2055	
222	Rousseau Victor (M)	2055	
223	Martin Robert (M)	2060	G8Y 2H5/
224	Martin Yolande (F)	2060	
225	Perreault Mario)M)	2060	
226	Martin Johanne (F)	2060	
227	Laferté Lucien (M)	2065	G8Y 2H6
228	Laferté Denise (F)	2065	
229	Laferté Sylvie (F)	2065	
230	Laferté Marie Lise (F)	2065	
231	Laferté Luc (M)	2065	
232	Trépanier Guy (M)	2065	
233	Lavoie Gilles (M)	2070	G8Y 2H5
234	Lavoie Marie Rose (F)	2070	
235	Lavoie Lynda (F)	2070	
236	Bilodeau Victor (M)	2075	G8Y 2H6

RURAL/RURALE				electoral district/circonscription	URBAN/URBAINE		
N°	page			TROIS RIVIERES	N°	page	
	N°	of/de			112	N° 2	of/de 3
polling division section de vote				certified certifié signature(s)-enumerator(s) / signature(s)-recenseur(s) Pauline Marchand / Nathalie Gauthier	polling division section de vote		

189449

F 303 **PRELIMINARY LIST OF ELECTORS**

ELECTIONS CANADA

LISTE PRÉLIMINAIRE DES ÉLECTEURS

85M-7-79

This list of qualified electors for the polling division number as set out below was prepared for use at the pending federal election from information obtained at the enumeration and has been certified by the signature(s) below as to completeness and correctness so far as is possible.

La présente constitue la liste des électeurs de la section de vote dont le numéro apparaît plus bas préparée en vue de l'élection fédérale en cours d'après les renseignements recueillis lors du recensement. Le(s) recenseur(s) y a(ont) apposé sa(leur) signature, affirmant que cette liste est aussi complète et exacte que possible.

N°			
	Sylvain (suite)		
237	Bilodeau Gisèle (F)	2075	G8Y 2H6
238	Ricard Mariette (F)	2080	G8Y 2H5
239	Richard Roger (M)	2080	
240	Jacques Carmen (F)	2090	
241	Bourassa Constant (M)	2090	
242	Guilmette Armand (M)	2095	G8Y 2H6
243	Guilmette Bernadette (F)	2095	
244	Trépanier Jean Yves (M)	2100	G8Y 2H5
245	Trépanier Danielle (F)	2100	
246	Landry Armand (M)	2105	G8Y 2H6
247	Landry Lucie (F)	2105	
248	Landry Guylaine (F)	2105	
249	Beauséjour Jean Jacques (M)	2115	
250	Beauséjour Monique (F)	2115	
251	Beauséjour Eric (M)	2115	
252	Gervais Nicole (F)	2120	G8Y 2H5
253	Gervais André (M)	2120	
253	Murray Antoine (M)	2125	G8Y 2H6
254	Murray Carmen (F)	2125	
255	Goulet Jeannine (F)	2130	G8Y 2H5
256	Goulet Yves (M)	2130	
257	Duchaine Steve (M)	2140	#6
258	Bélanger Line (F)	2140	#8
259	Rouette Maurice (M)	2160	#1
260	Rouette Simone (F)	2160	#1
261	Rouette Denise (F)	2160	#1
262	Hébert Léo (M)	2160	#2
263	Hébert Thérèse (F)	2160	#2
264	Beaulieu Jean Marc (M)	2160	#4
265	Beaulieu Claire (F)	2160	#4
266	Beaulieu Luce (F)	2160	#4
267	Hudon Diane (F)	2160	#6
268	Godin Pierre (M)	2160	#6
269	Martin Malvina (F)	2160	#7
270	Duguay Maryse (F)	2160	#8
271	Rail Marco (M)	2160	#8
272	Demers Danielle (F)	2160	#9
273	Labrecque Claire (F)	2190	#1
274	Pierre Christian (M)	2190	#1
275	Boisvert Sylvie (F)	2190	#2

Imprimerie Auger, Inc.
2830, ave St-Charles, Pointe-du-Lac, P.Q.

RURAL/RURALE			electoral district/circonscription	URBAN/URBAINE		
N°	page N°	of/de	TROIS RIVIERES	N° 112	page N° 3	of/de 3
polling division section de vote			certified certifié: Pauline Marchand — signature(s)-enumerator(s) / signature(s)-recenseur(s): Nathalie Gauthier	polling division section de vote		

F 303 **PRELIMINARY LIST OF ELECTORS**

8 5M-7-79

ELECTIONS CANADA

189450

LISTE PRÉLIMINAIRE DES ÉLECTEURS

This list of qualified electors for the polling division number as set out below was prepared for use at the pending federal election from information obtained at the enumeration and has been certified by the signature(s) below as to completeness and correctness so far as is possible.

La présente constitue la liste des électeurs de la section de vote dont le numéro apparaît plus bas préparée en vue de l'élection fédérale en cours d'après les renseignements recueillis lors du recensement. Le(s) recenseur(s) y a(ont) apposé sa(leur) signature, affirmant que cette liste est aussi complète et exacte que possible.

N°	3960 Cardinal Léger G8Y-2H2	
1	Auger, Yolande (F)	Apt.1
2	Morin, Michel (H)	Apt.2
3	Deschênes, Suzanne (F)	Apt.3
4	Morrissette, Thérèse (F)	Apt.4
5	Morrissette, Willie (H)	Apt.4
6	Boulanger, Renée (F)	Apt.5
7	Bolduc, Colette (F)	Apt.5
8	Bastarache, Lise (F)	Apt.6
9	Barrette, Simone (F)	Apt.7
10	Rivard, Anne (F)	Apt.8
11	Bouchard, Denis (H)	Apt.8
12	Ledoux, Nicole (F)	Apt.9
13	ST-Pierre, Brigitte (F)	Apt.11
14	Bouchard, Doris (F)	Apt.12
15	Lemyre, Thérèse (F)	Apt.13
16	Fleurent, Sylvie (F)	Apt.14
17	Lajeunesse, Guylaine (F)	Apt.14
18	Desautels, Léo (H)	Apt.16
19	Boucher, Sylvie (F)	Apt.16
20	Auclair, Ginette (F)	Apt.17
21	Doyon, Denis (H)	Apt.17
22	Gauthier, Denis (H)	Apt.18
23	Richard, Mireille (F)	Apt.18
~~24~~		

	4000 Cardinal Léger G8Y-2H2	
24	Roux, Manon (F)	Apt.1
25	Thibodeau, Jean (H)	Apt.1
26	Renaud, Jean-Marc (H)	Apt.2
27	Renaud, Maryse (F)	Apt.2
28	Roberge, Henri-Paul (H)	Apt.4
29	Bellerive, Clémence (F)	Apt.5
30	Bellerive, Fernand (H)	Apt.5
31	Lefrançois, Claire (F)	Apt.6
32	Leclerc, Linda (F)	Apt.7
33	Babin, André (H)	Apt.7
34	Desmarais, Guylaine (F)	Apt.8
35	Roberge, Line (F)	Apt.9
36	Croteau, Alain (H)	Apt.9
37	Dupuis, Lina (F)	Apt.10
38	Tellier, Marie (F)	Apt.11
39	Gauthier, Sylvie (F)	Apt.13
40	Hudon, Carole (F)	Apt.14
41	Rancourt, Guy (H)	Apt.14
42	Tellier, Claire (F)	Apt.16
43	Gosselin, Paulin (H)	Apt.16
44	Couillard, Blanche (F)	Apt.17
45	Laplante, Sophie (F)	Apt.18

	4030 Cardinal Léger G8Y-2H2	
46	Deschênes, Sylvie (F)	Apt.1
47	Burgoyne, Louise (F)	Apt.2
48	Proulx, Mireille (F)	Apt.2
49	Levasseur, Corine (F)	Apt.3
50	Leboeuf, Louis-Marie (H)	Apt.4
51	Leboeuf, Fernande (F)	Apt.4
52	Mercier, Jacqueline (F)	Apt.5
53	Mercier, Jacques (H)	Apt.5
54	Pedneault, Gertrude (F)	Apt.6
55	Pedneault, Lucie (F)	Apt.6
~~56~~		

	4050 Cardinal Léger G8Y-2H2	
56	Boisvert, Chantal (F)	Apt.1
57	Carrier, Denis (H)	Apt.2
58	Labonne, Fernand (H)	Apt.3
59	Bertrand, Marcel (H)	Apt.4
60	Bertrand, Gisèle (F)	Apt.4
61	Bertrand, Hélène (F)	Apt.4
62	Masson, Claudette (F)	Apt.5
63	Lavictoire, Lucille (F)	Apt.6
64	Lavictoire, Gilles (H)	Apt.6
65	Rouette, Robert (H)	Apt.7
66	Rouette, Suzanne (F)	Apt.7
67	Bellemare, Denyse (F)	Apt.8
68	Goulet, Denys (H)	Apt.9
69	Tanguay, Gaétan (H)	Apt.9

	2040 Place Germain-Deschênes G8Y-2L7	
70	Ferron, Guy (H)	Apt.1A
71	Dion, Richard (H)	Apt.3
72	Dion, Madeleine (F)	Apt.3
73	Rocheleau, Serge (H)	Apt.5
74	Rocheleau, Ida (F)	Apt.5
75	Marchand, Danièle (F)	Apt.6

	2080 Place Germain-Deschênes G8Y-2L7	
76	Prud'homme, Micheline (F)	Apt.2
77	Prud'homme, Claude (H)	Apt.2
78	Lacroix, Yvette (F)	Apt.3
79	Toupin, Huguette (F)	Apt.4
80	Toupin, Linda (F)	Apt.4
81	Bédard, Jacqueline (F)	Apt4
82	Doyon, Louisanne (F)	Apt.5
83	DOyon, Claude (H)	Apt.5
84	Dumont, Marie-Paule (F)	Apt.9
85	Dugré, Robert (H)	Apt.10
86	Daigle, Marc-André (H)	Apt.11
87	Lavergne, Edith (F)	Apt.11
88	Moisan, Christian (H)	Apt.13
89	ST-Cyr, Michèle (F)	Apt.13
90	Sneaton, Lynn (F)	Apt.17
91	Croteau, Michel (H)	Apt.17
92	Bordeleau, Michel (H)	Apt.18

	3860 Louis-Pinard G8Y-2G3	
93	Comeau, Danielle (F)	Apt.A
94	Lamarche, Carl (H)	Apt.A
95	Baril, Catherine (F)	Apt.B
96	Gervais, Rémi (H)	Apt.1
97	Gervais, Françoise (F)	Apt.1
98	Caron, Marie-Paule (F)	Apt.2
99	Cossette, Louise (F)	Apt.3
100	Cossette, Michel (H)	Apt.3

RURAL/RURALE			electoral district/circonscription	URBAN/URBAINE		
N°	page N°	of/de	Trois-Rivières	N°	page N°	of/de
			certified certifié signature(s)-enumerator(s) / signature(s)-recenseur(s) Robert Champagne / Marcel Jobin	113	1	3
polling division section de vote				polling division section de vote		

F 303 **PRELIMINARY LIST OF ELECTORS**

8 5M-7-79

ELECTIONS CANADA

189451

LISTE PRÉLIMINAIRE DES ÉLECTEURS

This list of qualified electors for the polling division number as set out below was prepared for use at the pending federal election from information obtained at the enumeration and has been certified by the signature(s) below as to completeness and correctness so far as is possible.

La présente constitue la liste des électeurs de la section de vote dont le numéro apparaît plus bas préparée en vue de l'élection fédérale en cours d'après les renseignements recueillis lors du recensement. Le(s) recenseur(s) y a(ont) apposé sa(leur) signature, affirmant que cette liste est aussi complète et exacte que possible.

N°		
101	Fugère,Gisèle (F)	Apt.4
	3865 Louis-Pinard	G8Y-2G2
102	Leblond,Georgette (F)	Apt.1A
103	Leblond,Lise (F)	Apt.1A
104	Pépin,Evangéline (F)	Apt.1
105	Pépin,Gisèle (F)	Apt.1
106	Lemire,Amanda (F)	Apt.1
107	Barbesu,Yves (M)	Apt.2
108	Berthiaume,Suzanna (F)	Apt.2
109	Lemaire,Michel (M)	Apt.3
110	Bouchard,Sylvie (F)	Apt.3
111	Auger,Jeannette (F)	Apt.4
112	Auger,Nathalie (F)	Apt.4
113	Grégoire,Michele (F)	Apt.5
114	Bertrand,Charles (M)	Apt.5
115	Piquette,François (M)	Apt.5
116	Piquette,Pearl (F)	Apt.6
~~117~~		
	3875 Louis-Pinard	G8Y-2G2
117	Couët,Adolphe (M)	Apt.1
118	Couët,Cécile (F)	Apt.1
119	Jobson,George (M)	Apt.2
120	Gagnon,Gilles (M)	Apt.3
121	Gagnon,Rita (F)	Apt.3
122	ST-Arnauld,Marcel (M)	Apt.4
123	ST-Arnauld,Rolande (F)	Apt.4
124	Richard,Françoise (F)	Apt.5
125	Richard,Jean (M)	Apt.5
126	Guillemette,Odette (F)	Apt.6
127	Madore,Claude (M)	Apt.6
	3885 Louis-Pinard	G8Y-2G2
128	Turner,Guy (M)	Apt.1
129	Turner,Eliana (F)	Apt.1
130	Boyd,Rolande (F)	Apt.2
131	Boyd,Alan (M)	Apt.2
132	Trudel,Lérome (M)	Apt.3
133	Trudel,Lucienna (F)	Apt.3
134	Arsenault,Claude (M)	Apt.4
135	Arsenault,Louise (F)	Apt.4
136	Croteau,Jeanne (F)	Apt.4
137	Masse,Françine (F)	Apt.5
138	Vallée,Claude (M)	Apt.5
139	Levasseur,France (F)	Apt.6
140	Gignac,Christian (M)	Apt.6
	3895 Louis-Pinard	G8Y-2G2
141	L.Paquin,Nance (F)	Apt.1
142	Gauthier,Yvette (F)	Apt.2
143	Hill,Marc (M)	Apt.3
144	Hill,Constance (F)	Apt.3
145	Richard,Lucienne (F)	Apt.4
146	Déry,Paul (M)	Apt.6
147	Mailhot,Michèle (F)	Apt.6

N°		
	3905 Louis-Pinard	G8Y-2G2
148	Dumas,Guylaine (F)	Apt.1
149	Dumas,Mario (M)	Apt.1
150	Bouchard,Rosario (M)	Apt.3
151	Bouchard,Marielle (F)	Apt.3
152	Girard,Andrée (F)	Apt.4
153	Levasseur,Lucie (F)	Apt.6
154	Nguyen,Van Ba (M)	Apt.6
	3915 Louis-Pinard	G8Y-2G2
155	Lord,Yvette (F)	Apt.1
156	Erickson,Deana (F)	Apt.2
157	Erickson,Elmer (M)	Apt.2
158	Erickson,Gail (F)	Apt.2
159	Cloutier,Francine (F)	Apt.3
160	Robinson,Robert (M)	Apt.4
161	Tellier,Guy (M)	Apt.4
162	Boisvert,Ghislaine (F)	Apt.5
163	Cossette,Hélène (F)	Apt.6
164	Levasseur,Denis (M)	Apt.6
	3925 Louis-Pinard	G8Y-2G2
165	Nadeau,Danielle (F)	Apt.2
166	Lévesque,Charles (M)	Apt.2
167	Savard,Anne (F)	Apt.5
168	Buisson,Julien (M)	Apt.6
169	Buisson,Myrtho (F)	Apt.6
170	Neault,Henriette (F)	Apt.7
171	Carle,Christiane (F)	Apt.8
	3935 Louis-Pinard	G8Y-2G2
172	Lesage,Ludovic (M)	Apt.1
173	Lesage,Irène (F)	Apt.1
174	Lesage,René (M)	Apt.1
175	Scott,Donald (M)	Apt.3
176	Abran,Huguette (F)	Apt.3
177	P.Scott,Flore (F)	Apt.3
178	Turcotte,Line (F)	Apt.4
179	Lafrenière,Denis (M)	Apt.4
180	Pinsonnault,Monique (F)	Apt.5
181	Pinsonnault,Jean (M)	Apt.5
182	Chabot,Lucille (F)	Apt.6
~~183~~		
	3945 Louis-Pinard	G8Y-2G2
183	Noël,Michele (F)	Apt.2
184	Touchette,Jean (M)	Apt.2
185	Boudreault,Marie-Jeanne (F)	Apt.3
186	ST-Cyr,Piere (M)	Apt.4
187	Caron,Claudette (F)	Apt.5
188	Gélinas,Guy (M)	Apt.5
189	Bujold,Geneviève (F)	Apt.6
190	Savard,Marc (M)	Apt.6
191	Pellerin,Maurice (M)	Apt.7
192	Pellerin,Cécile (F)	Apt.7
193	Pellerin,Robert (M)	Apt.7
194	ST-Piere,Marie-Jeanne (F)	Apt.8

RURAL/RURALE			electoral district/circonscription	URBAN/URBAINE		
N°	page		TROIS-RIVIÈRES	N°	page	
	N°	of/de		113	N° 2	of/de 3
polling division section de vote			certified certifié R Champagne / signature(s)-enumerator(s) / signature(s)-recenseur(s) Marc Jobin	polling division section de vote		

F 303 **PRELIMINARY LIST OF ELECTORS**

8 5M-7-79

ELECTIONS CANADA

189452

LISTE PRÉLIMINAIRE DES ÉLECTEURS

This list of qualified electors for the polling division number as set out below was prepared for use at the pending federal election from information obtained at the enumeration and has been certified by the signature(s) below as to completeness and correctness so far as is possible.

La présente constitue la liste des électeurs de la section de vote dont le numéro apparaît plus bas préparée en vue de l'élection fédérale en cours d'après les renseignements recueillis lors du recensement. Le(s) recenseur(s) y a(ont) apposé sa(leur) signature, affirmant que cette liste est aussi complète et exacte que possible.

N°		
	4235 Savard G8Y-2G4	
195	Lepage,Claudette (F)	Apt.1
196	Fulhan,Pierre (H)	1
197	Boucher,Daniel (H)	2
198	Boucher,Thérèse (F)	2
199	Chartier,Céline (F)	3
200	Chartier,Jean-Yves (M)	3
201	Plante,Pauline (F)	4
202	Black,Thérèse (F)	4
203	Van Themshe,Johanne (F)	5
204	Hamel,Jean (H)	6
205	Hamel,Marielle (F)	6
~~206~~		
	4245 Savard G8Y-2G4	
206	Arcand,France (F)	2
207	Larouche,Serge (H)	2
~~208~~		
	4249 Savard G8Y-2G4	
208	Marchildon,Lorenzo (H)	1
~~209~~		
	4255 Savard G8Y-2G4	
209	Tourigny,Rita (F)	1
210	Gaudreault,Lise (F)	2
211	Bonenfant,Edith (F)	3
212	Gauthier,Louise (F)	3
	4259 Savard G8Y-2G4	
213	Thibodeau,Roland (H)	1
214	Thibodeau,Jeannine (F)	1
215	ST-Arnault,Janine (F)	2
216	ST-Arnaeult,Guy (H)	2
217	Charland,Gerto (M)	3
218	Charland,Josette (F)	3
	4265 Savard G8Y-2G4	
219	Babin,Denise (F)	1
220	Galaise,Sophie (F)	2
221	Tremblay,Ursule (F)	3
222	Tremblay,Rosaire (H)	3
223	Lafontaine,Julie (F)	4
224	Lajoie,Richard (H)	5
225	Lajoie,Yvette (F)	5
226	Fettherley,Jeanne-D'Arc (F)	6
	2250 Sylvain G8Y-2H8	
227	Bédard,Rita (F)	1
228	Lacroix,Léonie (F)	2
229	Bourassa,Pierrette (F)	3
230	Bourassa,Georgette (F)	3
231	Camirand,Gilles (H)	3
232	Bournival,Martine (F)	4
233	Milot,Horace (H)	4
234	Boisvert,Jean (H)	5
235	Boisvert,Louise (F)	5
236	Cuertin,Denis (H)	7
237	Rodrigue,Caroline (F)	7
238	Bernard,Alice (F)	8
239	Bernard,Hector (H)	8
240	Manseau, Aryse (F)	9
241	Manseau,Michel (H)	9

N°		
242	Caissie,André (H)	10
243	Laplante,Anne-Marie (F)	10
244	Pellerin,Madelaine (F)	11
245	Pellerin,Rosaire (H)	11
246	Pratte,Clémence (F)	12
247	Isabel,Marc (H)	14
248	Masse,Gilbert (H)	15
249	ST-Laurent, Anne (F)	15
250	Lépine, Andrée (F)	16
251	Marion,Pierre (M)	Apt.16

Imprimerie Auger, Inc.
2830, ave St-Charles, Pointe-du-Lac, P.Q.

RURAL/RURALE			electoral district/circonscription	URBAN/URBAINE		
N°	page		TROIS-RIVIÈRES	N°	page	
	N°	of/de		113	N° 3	of/de 3
polling division section de vote			certified certifié signature(s)-enumerator(s) / signature(s)-recenseur(s) Robert Champagne / Marcel Jobin	polling division section de vote		

F 303 PRELIMINARY LIST OF ELECTORS

8 5M-7-79

ELECTIONS CANADA

189453

LISTE PRÉLIMINAIRE DES ÉLECTEURS

This list of qualified electors for the polling division number as set out below was prepared for use at the pending federal election from information obtained at the enumeration and has been certified by the signature(s) below as to completeness and correctness so far as is possible.

La présente constitue la liste des électeurs de la section de vote dont le numéro apparaît plus bas préparée en vue de l'élection fédérale en cours d'après les renseignements recueillis lors du recensement. Le(s) recenseur(s) y a(ont) apposé sa(leur) signature, affirmant que cette liste est aussi complète et exacte que possible.

N°				
	3900 Louis Pinard G8Y 4L9			
1	Gaudette, Hélène (F)	Apt.	1	"
2	Lacombe, Geneviève (F)		2	"
3	Lafrenière, Roberte (F)		3	"
4	Boivin, Paul (M)		4	"
5	Pilon, Louise (F)		4	"
6	Cloutier, Roger (M)		5	"
7	Girard, Céline (F)		6	"
8	Tellier, Benjamin (M)		7	"
9	Tellier, Benj. Mme (F)		7	"
10	Beaudet, Jean (M)		8	"
11	Beaudet, Ombeline (F)		8	"
12	Brassard, Gustave (M)		9	"
13	Brassard, Gust. Mme (F)		9	"
14	Marcotte, Nicole (F)		10	"
15	Fortier, Isabelle (F)		10	"
16	Fortier, Marc-André (M)		10	"
17	Proulx, Rosario (M)		11	"
18	Proulx, Rosario Mme (F)		11	"
19	Verreau, Lsp. (M)		12	"
20	Verreau, Lsp. Mme (F)		12	"
21	Duranleau, Jacques (M)		14	"
22	Veilleux Anne (F)		14	"
23	Duchesne, Robert (M)		15	"
24	Bélanger, Marie (F)		15	"
25	Cyrenne, Denis (M)		16	"
	4100 Louis Pinard G8Y 4L9			
26	Perron, Claude (M)	Apt.	2	"
27	Juneau, J. (M)		2	"
28	Houle, J. (M)		2	"
29	Sauc er J. (M)		2	"
30	Michaud, Diane (F)		3	"
31	St-Marc, Yves (M)		3	"
32	Roy,,Louise (F)		6	"
33	Pellerin, Jean-Pierre (M)		6	"
34	Bluteau, Denis (M)		10	"
35	Bouchard, Gabrielle (F)		10	"
36	Filion, René (M)		11	"
37	Tourigny, Yvon (M)		12	"
38	Harnois, Lucie (F)		12	"
39	Carmier, Louise (F)		14	"
40	Fournier, Kerry (M)		15	"
41	Cormier, Marcel (M)		16	"
42	Dugal, Lyse (F)		17	"
43	Dumont, Gaudras (M)		21	"
44	Dumont, Gaudras Mme (F)		21	"
45	Dumont, Normand (M)		21	"
46	Dubé, Bruno (M)		22	"
47	Leboeuf, Lynn (F)		22	"
48	Jacob, Claude (M)		23	"
49	Turcotte, Denis (M)		23	"
50	Leclerc, Guylaine (F)		24	"
51	Richard, Jean-Pierre (M)		24	"
52	Brunelle, Daniel (M)		25	"
53	Brunelle, Phillis (F)		25	"
54	Nadeau, Carole (F)		31	"
55	Désilets, Martin (M)		32	"

N°				
	4100 Louis Pinard G8Y 4L9			
56	Poitras, Christine (F)	Apt.	32	"
57	Halley, Patricia (F)		34	"
58	Coutu, Jacques (M)		35	"
59	Beaudoin, Guy (M)		35	"
60	Goulet, Céline (F)		36	"
61	Bonneau, Johanne (F)		36	"
	4025 Louis Pinard G8Y 4C2			
62	Bleau, Manon (F)	Apt.	1	"
63	Bleau, Richard (M)		1	"
64	Labbé, Lise (F)		1	"
65	Beaumier, Sylvie (F)		2	"
66	St-Onge, Rémi (M)		3	"
67	St-Onge, Rémi Mme (F)		3	"
68	Goudreau, Daniel (M)		4	"
69	Plante, Florian (M)		5	"
70	Lafontaine, Pierre (M)		6	"
71	Nadeau, Gérard (M)		7	"
72	Pagé, Claire (F)		7	"
73	Nadeau, Fernande (F)		7	"
74	Corriveau, Nathalie (F)		8	"
75	Valade, Daniel (M)		9	"
76	Girard, Richard (M)		6	"
77	Bernard, Manon (F)		10	"
78	Gosselin, Carole (F)		11	"
79	Gadoury, Simon (M)		12	"
80	Milot, Pierre (M)		12	"
81	Ranzenhoffer, Eric (M)		12	"
82	Guay, Denis (M)		14	"
83	Lapointe, Sylvain (M)		15	"
84	Dumont, Serge (M)		16	"
85	Valade, Gaétane (F)		17	"
86	Valade, Doris (F)		17	"
87	Grenier, Lucille (F)		20	"
88	Lavergne, Louise (F)		21	"
89	Lavergne, Suzanne (F)		21	"
	4045 Louis Pinard G8Y 4C2			
90	Crête, Jeannine (F)	Apt.	1	"
91	Gagnon, Simone (F)		2	"
92	Roberge, Maurice (M)		3	"
93	Martel, Suzie (F)		4	"
94	Yuzichuk, Gail (F)		4	"
95	Larouche, Jacques (M)		5	"
96	Beaumier, Mario (M)		5	"
97	St-Cyr, Sylvie (F)		5	
98	Tremblay, Hélène (F)		6	"
99	Roy, Louise (F)		6	"
100	Tremblay, Sonia (F)		6	"
101	Chateauvert, Denis (M)		7	"
102	Massicotte, Louise (F)		7	"
103	Legendre, Georgette (F)		8	"
104	Charette, Nicole (F)		9	"
105	Trottier, Yvon (M)		10	"

RURAL/RURALE

N° | page N° of/de

polling division / section de vote

electoral district/circonscription: TROIS-RIVIÈRES

certified / certifié — signature(s)-enumerator(s) / signature(s)-recenseur(s): Marc Fondeau, Raymonde Hélias

URBAN/URBAINE

N° 114 | page N° 1 of/de 3

polling division / section de vote

F 303 **PRELIMINARY LIST OF ELECTORS**

8 5M-7-79

ELECTIONS CANADA

189454

LISTE PRÉLIMINAIRE DES ÉLECTEURS

This list of qualified electors for the polling division number as set out below was prepared for use at the pending federal election from information obtained at the enumeration and has been certified by the signature(s) below as to completeness and correctness so far as is possible.

La présente constitue la liste des électeurs de la section de vote dont le numéro apparaît plus bas préparée en vue de l'élection fédérale en cours d'après les renseignements recueillis lors du recensement. Le(s) recenseur(s) y a(ont) apposé sa(leur) signature, affirmant que cette liste est aussi complète et exacte que possible.

N°			
	4045 Louis Pinard		**G8Y 4C2**
106	Goulet, Françoise (F) Apt.	11	"
107	Tremblay, Michel (M)	12	"
108	Boivin, Pierre-Marc (M)	12	"
109	Sauvageau, Line (F)	12	"
110	Lavergne, ~~Sylvie~~ (F) Josée	13	"
111	Gélinas, Sylvie (F)	13	"
112	Jourdain, Mariette (F)	13	"
113	Guay, Denis (M)	14	"
114	Beaumier Mario (M)	15	"
115	Beaulieu, André (M)	16	"
116	Lafond, Yves (M)	16	"
117	Harnois, France (F)	17	"
118	Lavallée, Alain (M)	17	"
119	Morin Jacinthe (F)	18	"
120	Richard, Lise (F)	18	"
121	Vincent André (M)	19	"
122	Ricard, Bertrand (M)	19	"
123	Nadeau, Christine (F)	20	"
124	Guilbert, Michel (M)	20	"
125	Harnois, Christiane (F)	21	"
126	Carroll, Aline (F)	21	"
	4065 Louis Pinard		**G8Y 4C2**
127	Balleux, Rolland (M) Apt.	1	"
128	Lussier, Blanche (F)	2	"
129	Barabé, Julie (F)	3	"
130	Raquelme, Leticia (F)	4	"
131	Halle, Jacques (M)	8	"
132	Tourigny, Johanne (F)	14	"
	2155 Sylvain		**G8Y 2H7**
133	Tardif, Alain (M) Apt.	1	"
134	Bellemare, Pierre (M)	2	"
135	Marcoux, Denis (M)	2	"
136	Poulin, Jacqueline (F)	3	"
137	Lafontaine, André (M)	5	"
138	Lafontaine, André Mme (F)	5	"
139	Proulx, Ghislain (M)	6	"
140	Gagné, Kathleen (F)	7	"
141	Godbout, Cécile (F)	7	"
142	Lemay, Jacques (M)	8	"
143	Dargis, René (M)	9	"
144	Comeau, Michel (M)	10	"
	2175 Sylvain		**G8Y 2H7**
145	Turmel, Nicole (F) Apt.	1	"
146	Guillemette, Luc (M)	2	"
147	Lavoie, Gilles (M)	2	"
148	Pelletier, Michel (M)	2	"
149	Héroux, Daniel (M)	3	"
150	Bérubé, Pierre (M)	4	"
151	Doucet, Sylvain (M)	5	"
152	Houle, Sylvain (M)	5	"
153	Pichette, Christian (M)	5	"
154	Garceau Guylaine (F)	6	"

N°			
	2175 Sylvain		**G8Y 2H7**
155	Pronovost, Yves (M) Apt.	6	"
156	Sirois, Marc (M)	7	"
157	Koczan, Sylvie (F)	7	"
158	Lajoie, Marc (M)	7	"
159	Campagna, Luc (M)	8	"
160	Dansereau, René (M)	9	"
161	Laflamme, Rock (M)	10	"
162	Hebert, François (M)	10	"
163	Caron, Marc (M)	10	"
164	Desrosiers, Sylvie (F)	11	"
165	Martel, Lyne (F)	11	"
166	Lefebvre, Jean (M)	12	"
167	Barrette, Luc (M)	12	"
168	Ramsay, Gabrielle (F)	13	"
169	Ramsay, Nathalie (F)	13	"
170	Bergeron, Sylvie (F)	14	"
171	Gagnon, Marise (F)	14	"
172	Désilets, Chantal (F)	14	"
173	Proulx, Michel (M)	15	"
174	Meunier, Lise (F)	15	"
175	Dionne Denis (M)	16	"
176	Poulin, Charles (M)	16	"
177	Bouchard, Réjean (M)	16	"
178	Gauvin, Lise (F)	17	"
179	Beaudoin, Chantal (F)	17	"
180	Falardeau, Denis (M)	18	"
181	Lapierre, Nathalie (F)	18	"
182	Lavoie, Raymond (M)	19	"
183	Desmarais, Josée (F)	20	"
184	Groleau, Carole (F)	21	"
185	Gagnon, Paul (M)	21	"
186	Hamelin, Sylvie (F)	21	"
187	Tousignant, Danielle (F)	21	"
188	Tousignant, Manon (F)	22	"
189	Limoge, Sylvain (M)	22	"
190	Belletête, Line (F)	23	"
191	Pelletier, Sylvain (M)	23	"
192	Martel, Pierre (M)	23	"
	2195 Sylvain		**G8Y 2H7**
193	Corriveau, Richard (M)	10	"
194	Corriveau, Pierre (M)	10	"
195	Corriveau, Bernard (M)	10	"
196	Corriveau, Jean-Denis (M)	10	"
197	Corriveau, Marguerite (F)	10	"
198	Lebrun, Pierre (M)	17	"
199	Lacombe, Gilles (M)	17	"
200	Colgan, Yvan (M)	22	"
201	Dion, Henri-Paul (M)	15	"
202	Brousseau, Réal (M)	6	"
203	Tessier, Guylaine (F)	6	"

RURAL/RURALE			electoral district/circonscription	URBAN/URBAINE	
N°	page		TROIS-RIVIÈRES	N°	page
	N°	of/de		114	N° 2 of/de 3
polling division / section de vote			certified / certifié — signature(s)-enumerator(s) / signature(s)-recenseur(s)	polling division / section de vote	

F 303 **PRELIMINARY LIST OF ELECTORS**

8 5M-7-79

ELECTIONS CANADA

189455

LISTE PRÉLIMINAIRE DES ÉLECTEURS

This list of qualified electors for the polling division number as set out below was prepared for use at the pending federal election from information obtained at the enumeration and has been certified by the signature(s) below as to completeness and correctness so far as is possible.

La présente constitue la liste des électeurs de la section de vote dont le numéro apparaît plus bas préparée en vue de l'élection fédérale en cours d'après les renseignements recueillis lors du recensement. Le(s) recenseur(s) y a(ont) apposé sa(leur) signature, affirmant que cette liste est aussi complète et exacte que possible.

N°	2225 Sylvain		G8Y 2H7
204	Rivard, France (F) Apt.	1	"
205	Kergoat, Christiane (F)	1	"
206	Kergoat, Yves (M)	1	"
207	Fortin, Jacques (M)	2	"
208	Nelson, Sam (M)	3	"
209	Béliveau, Luc (M)	4	"
210	Pelletier, Russell (M)	5	"
211	Bernaquez, Gisèle (F)	5	"
212	Gagné, Aimé (M)	6	"
213	Duval, Denise (F)	7	"
214	Duval, James (M)	7	"
215	Barabé, Sophie (F)	8	"
216	Labrecque, Denis (M)	8	"
217	Vandal, Claude (M)	9	"
218	Cournoyer, Josée (F)	10	"
219	Rivest, André (M)	10	"
220	Rivard, Guylaine (F)	11	"
221	Collin Jean-Pierre (M)	12	"
222	Desormeaux, Jacques (M)	12	"
223	Hétu, Robert (M)	12	"
224	Boucher Carole (F)	13	"
225	Langevin, Dominique (F)	14	"
226	Laferrière, Guy (M)	13	"
227	Hanna, Eveline (F)	14	"
228	Gauvin, Diane (F)	16	"
229	Lapointe, André (M)	18	"
230	Lapointe, Gisèle (F)	18	"
231	Bergeron, Line (F)	17	"
232	Bergeron, Bernadette (F)	17	"
233	Nadeau, Hélène (F)	17	"
234	Bélair, Luc (M)	19	"
235	Dufour, Mario (M)	19	"
236	Plante, Julie (F)	20	"
237	Plasse, Carole (F)	20	"
238	Vincent, Luce (F)	21	"
239	Nadeau, Maurice (M)	22	"
240	Nadeau, Marie (F)	22	"

	2255 Sylvain		G8Y 2H7
241	Dusseault, Nathalie (F) Ap.	1	"
242	Gagnon, Julie (F)	1	"
243	Deblois, Linda (F)	1	"
244	Bellavance, Réjeanne (F)	2	"
245	Paquette, Jacques (M)	3	"
246	Noël, Dominique (F)	4	"
247	Letarte, Yvon (M)	4	"
248	Lavergne, Lucienne (F)	5	"
249	Lavergne, Rolland (M)	5	"
250	Normandin, Daniel (M)	6	"
251	Gendreau, Bernard (M)	6	"
252	Gendreau, Etienne (M)	6	"
253	Aubé, Sylvie (F)	7	"
254	Genest, Irène (F)	8	"
255	Richard, Laurent (M)	9	"
256	Lincourt, Christian (M)	10	"
257	Lavergne, Alain (M)	11	"
258	Rouette, André (M)	11	"

N°	2255 Sylvain		G8Y 2H7
259	Richard, Fernande (F) Ap.	12	"
260	Richard, Benoît (M)	12	"
261	Richard, Lucie (F)	12	"
262	Provencher, André (M)	13	"
263	Colbert, Alain (M)	13	"
264	Morin, Diane (F)	15	"
265	Morin, Sylvie (F)	15	"
266	Danis, Louise (F)	16	"
267	Bernatchez, Danielle (F)	17	"
268	Parent, Jacques (M)	17	"
269	Provencher, Lise (F)	20	"
270	Côté, Linda (F)	22	"
271	Désaulniers (F)	22	"

Imprimerie Auger, Inc.
2830, ave St-Charles, Pointe-du-Lac, P.Q.

RURAL/RURALE			electoral district/circonscription	URBAN/URBAINE		
N°	page		TROIS-RIVIÈRES	N°	page	
	N°	of/de		114	N° 3	of/de 3
polling division section de vote			certified certifié — signature(s)-enumerator(s) / signature(s)-recenseur(s)	polling division section de vote		

189456

F 303 **PRELIMINARY LIST OF ELECTORS**

8 5M-7-79

ELECTIONS CANADA

LISTE PRÉLIMINAIRE DES ÉLECTEURS

This list of qualified electors for the polling division number as set out below was prepared for use at the pending federal election from information obtained at the enumeration and has been certified by the signature(s) below as to completeness and correctness so far as is possible.

La présente constitue la liste des électeurs de la section de vote dont le numéro apparaît plus bas préparée en vue de l'élection fédérale en cours d'après les renseignements recueillis lors du recensement. Le(s) recenseur(s) y a(ont) apposé sa(leur) signature, affirmant que cette liste est aussi complète et exacte que possible.

N°			
		Louis Pinard	
1	Laurin, Robert (M)	4180	G8Y 4L9
2	Beaudry, Jocelyne (F)	4180	
		PAGE	
3	Fournier, Marcel (M)	4020	G8Y 4L6
4	Fournier, Mariette (F)	4020	
5	Leblanc, Gaétan (M)	4025	G8Y 4B4
6	Caron, Louise(F)	4030	G8Y 4L6
7	Caron, Jean (M)	4030	
8	Beaudry, Michelle(F)	4035	G8Y 4B4
9	Beaudry, Grégoire(M)	4035	
10	Héroux, Ginette(F)	4040	G8Y 4L6
11	Héroux, Yvon(M)	4040	
12	Biron, Maurice(M)	4050	G8Y 4L6
13	Beaudet, Hélène(F)	4050	
14	Massicotte, Lucie(F)	4055	G8Y 4B4
15	Schreiber, Luc (M)	4055	
16	Gagnon, Lise(F)	4060	G8Y 4L6
17	Gagnon, Léo Paul (M)	4060	
18	Gagnon, Nicolas (M)	4060	
19	Arseneau, Jean-Paul(M)	4065	G8Y 4B4
20	Arseneau, Yves (M)	4065	
21	Arseneau, Yolande(F)	4065	
22	Lacasse, Marie-Jeanne(F)	4070	G8Y 4L6
23	Rouleau, Lucille (F)	4070	
24	Carroll, Imelda (F)	4070	
25	Beauchesne, Thérèse(F)	4070	
26	Pothier, Lise (F)	4070	
27	Gagnon, Berthe(F)	4070	
28	Massicotte, Denise (F)	4070	
29	St-Pierre, Laurette (F)	4070	
30	Turcotte, Alice(F)	4070	
31	Chapados, Camille(M)	4075	G8Y 4B4
32	Chapados, Claire(F)	4075	
33	Tremblay, Adrien(M)	4080	G8Y 4L6
34	Prud'Homme, Claudette (F)	4080	
35	Bourassa, Clémence (F)	4085	G8Y 4B4
36	Dion, Ginette(F)	4090	G8Y 4L6
37	Dion, Denis(M)	4090	
38	Welch, Suzanne(F)	4095	G8Y 4B4
39	Lafrenière, Jean(M)	4105	G8Y 4B4
40	Lafrenière, Carole (F)	4105	
		SAVARD	
41	René, Nicole (F)	3885	G8Y 4B9
42	René, Gilles(M)	3885	
43	Forgues, Michel(M)	3895	G8Y 4B9
44	Forgues, MOnique(F)	3895	
45	Bourbeau, Jean Noel(M)	3900	G8Y 4B8
46	Bourbeau, NIcole(F)	3900	
47	Bourbeau, Raymonde (F)	3900	
48	Boisvert, Mario(M)	3905	G8Y 4B9
49	Boisvert, Odette(F)	3905	
50	Cassin, Robert(M)	3915	G8Y 4B9
51	Cassin, Henriette(F)	3915	
52	Gélinas, NIcole(F)	3920	G8Y 4B8
53	Gélinas, Robert(M)	3920	
54	Désilets, Dominique(M)	3925	G8Y 4B9
55	Désilets, Hélène(F)	3925	

N°			
		SAVARD(suite)	
56	Fournier, Jean-Paul(M)	3935	G8Y 4B9
57	Fournier, Marie-Claire(F)	3935	
58	Savard, Jeannette(F)	3940	G8Y 4B8
59	Côté, Fernand(M)	3940	
60	Thibeault, Thérèse(F)	3945	G8Y 4B9
61	Bourassa, Claude(M)	3955	G8Y 4B9
62	Bourassa, Antonyne(F)	3955	
63	Bienvenue, André (M)	3960	G8Y 4B8
64	Bienvenue, Jeanne Mance(f)	3960	
65	Harel, Gérard (M)	3965	G8Y 4B9
66	Harel, Denise(F)	3965	
67	Harel, Guy(M)	3965	
68	Bourassa, Gilles(M)	3975	G8Y 4B9
69	Bourassa, Thérèse(F)	3975	
70	Lessard, Gérard(M)	3980	G8Y 4B8
71	Lessard, Lucille(F)	3980	
72	Le-sard, Serge(M)	3980	
73	Ferland, Pauline(F)	3985	G8Y 4B9
74	Ferland, Germain(M)	3985	
75	Ferland, Sylvain(M)	3985	
76	Ferland, Pierre (M)	3985	
77	Couture, Jean-Paul(M)	3995	G8Y 4B9
78	Couture, Louise(F)	3995	
79	Julien, Madeleine(F)	4000	G8Y 4B8
80	Julien, Maurice(M)	4000	
81	Julien, Micheline(F)	4000	
82	Lemire, Yvon(M)	4005	G8Y 4B9
83	Lemire, Raymonde(F)	4005	
84	Lemay, Roger(M)	4015	G8Y 4B9
85	Lemay, Nicole(F)	4015	
86	Robert, René(M)	4020	G8Y 4B8
87	Tremblay, Claude(M)	4025	G8Y 4B9
88	Tremblay, Jacqueline(F)	4025	
89	Mailhot, Henri Guy(M)	4035	G8Y 4B9
90	Mailhot, Sylvie(F)	4035	
91	Gignac, Aline(F)	4040	G8Y 4B8
92	Gignac, Robert(M)	4040	
93	Mailhot, Ghislaine(F)	4045	G8Y 4B9
94	Mailhot, Denis(M)	4045	
95	Mailhot, Nathalie(F)	4045	
96	Cantin, Paul-ANdré(M)	4055	G8Y 4B9
97	Cantin, Lise(F)	4055	
98	Marchand, Martin(M)	4065	G8Y 4B8
99	Marchand, Léo(M)	4060	
100	Marchand, Micheline(F)	4060	
101	Cloutier, Louis(M)	4065	G8Y 4B9
102	Cloutier, Lucie(F)	4065	
103	Deshaies, Michel(M)	4075	G8Y 4B9
104	Deshaies, Lucie(F)	4075	
105	Demers, Ginette(F)	4085	G8Y 4B9
106	Demers, Daniel(M)	4085	
107	Beauchesne, André(M)	4095	G8Y 4B9
108	Beauchesne, Hélène(F)	4095	
109	Belleville, Yolande(F)	4100	G8Y 2G5
110	Belleville, Jean-Paul(M)	4100	
111	Godin, Paul (M)	4105	G8Y 4B9
112	Godin, Pierrette(F)	4105	
113	Massicotte, Ghislaine(F)	4115	G8Y 4B9
114	Massicotte, Roger(M)	4115	
115	Guimond, Rosaire(M)	4125	G8Y 4B9
116	Guimond, Nicole(F)	4125	

RURAL/RURALE			electoral district/circonscription	URBAN/URBAINE		
N°	page		Trois-Rivières	N°	page	
	N°	of/de		115	1	of/de 3
polling division section de vote			certified certifié signature(s)-enumerator(s) / signature(s)-recenseur(s)	polling division section de vote		

189457

F 303 **PRELIMINARY LIST OF ELECTORS**

8 5M 7 79

ELECTIONS CANADA

LISTE PRÉLIMINAIRE DES ÉLECTEURS

This list of qualified electors for the polling division number as set out below was prepared for use at the pending federal election from information obtained at the enumeration and has been certified by the signature(s) below as to completeness and correctness so far as is possible.

La présente constitue la liste des électeurs de la section de vote dont le numéro apparaît plus bas préparée en vue de l'élection fédérale en cours d'après les renseignements recueillis lors du recensement. Le(s) recenseur(s) y a(ont) apposé sa(leur) signature, affirmant que cette liste est aussi complète et exacte que possible.

N°		
	SAVARD (suite)	
117	Marchand, Micheline(F)	4125 G8Y 4B9
	4180 SAVARD G8Y 2G5	
118	Périgny, Lucie(F)	Appt. 2
119	Boies, Bernard(M)	Appt. 3
120	Jourdain, Claude(M)	Appt. 3
121	Daigle, Stéphane(M)	appt. 5
122	Lemire, Linda(F)	appt. 5
123	Labossière, Céline(F)	appt. 6
124	Roy, Sylvie(F)	appt. 6
125	Saucier, Mario(M)	appt. 10
126	Giroux, Lorraine(F)	appt. 11
127	Giroux, Yvon(M)	appt. 11
128	Tassé, Mariette(F)	appt. 14
129	Lafleur, Marguerite(F)	appt. 14
130	Théroux, Luc(M)	appt. 15
131	Joyal, Josée(F)	appt. 15
132	Jacques, Anne(F)	appt. 16
133	Roy, François(M)	appt. 16
134	Paré, Michel(M)	appt. 17
135	Martel, Renée(F)	appt. 17
136	Côté, Huguette(F)	appt. 22
137	Poulin, François(M)	appt. 24
138	Dumont, Diane(F)	appt. 24
139	Bédard, Huguette(F)	appt. 25
140	Gagnon, MIreille(F)	appt. 26
141	Arcand, Danielle(F)	appt. 30
142	Paillé, Gaétan(M)	appt. 31
143	Grandmont, Odette(F)	appt. 31
144	Tellier, Pierre(M)	appt. 33
145	Milot, Guy(M)	appt. 33
	4200 SAVARD G8Y 2G5	
146	Lelièvre, NIcole(F)	appt. 2
147	Lelièvre, Diane(F)	appt. 2
148	Bolduc, Steve(M)	appt. 3
149	Plourde, Lyne(F)	appt. 3
150	Jobin, Monique(F)	appt. 4
151	Bourdeau, Jean(M)	appt. 4
152	Milette, Yves(M)	appt. 6
153	Brûlé, Gaston(M)	appt. 6
154	Deshaies, Cécile L.(F)	appt. 10
155	Brousseau, Diane(F)	appt. 12
156	Pineault, Edgard(M)	appt. 14
157	Gauthier-Pineault, Cécile(F)	appt. 14
158	Veillette, Jacques(M)	appt. 15
159	Veillette, Manon(F)	appt. 15
160	Tessier, Lucie(F)	appt. 16
161	Tessier, Pierre-Paul(M)	appt. 16
162	Sévigny, Lina(F)	appt. 17
163	Jourdain, Michel(M)	appt. 17
164	Boutin, Bernardin(M)	appt. 20
165	Boutin, Marie-Rose(F)	appt. 20
166	Lacouture, Charles(M)	appt. 24
167	Letendre, Lucie(F)	appt. 24
168	Latour, René(M)	appt. 26
169	Brière, Josée(F)	appt. 26
170	Désilets, Réjean(M)	appt. 30

N°		
	4200 SAVARD(suite)G8Y 2G5	
171	Désilets, Luc(M)	appt. 30
172	Caron,Patrick(M)	appt. 32
173	Brown, Rose-Marie(F)	appt. 32
174	Gélinas, Lucie(F)	appt. 34
175	Marois, Louis(M)	appt. 36
176	Marois, Brigitte(F)	appt. 36
177	Robert, Lise(F)	appt. 36
178	Carrier, Elise(F)	appt. 36
179	Marois, Andrée(F)	appt. 36
	4250 SAVARD G8Y 2G6	
180	Perreault, Françoise(F)	appt. 101
181	Guilbert, Anna(F)	appt. 102
182	Guilbert, Alice(F)	appt. 102
183	Bourgouin, Yvon(M)	appt. 102
184	Aubry, Thérèse(F)	appt. 103
185	Tremblay, Alain(M)	appt. 104
186	Grandmont, Marcelle(F)	appt. 105
187	Joyal, Yolande(F)	appt. 106
188	Plouffe, Lucienne(F)	appt. 109
189	Nantois, Jeannine(F)	appt. 110
190	Turcotte, Rose(F)	appt. 111
191	Gignac, Louisette(F)	appt. 112
192	Galaise, Louise(F)	appt. 114
193	Galaise, Raymond(M)	appt. 114
194	Blais, Rita(F)	appt. 115
195	Whissell, Lucille(F)	appt. 116
196	Whissell, Marcel(M)	appt. 116
197	Dwane, Madeleine(F)	appt. 117
198	Ferron, Louise(F)	appt. 201
199	Lajoie, Paul(M)	appt. 202
200	Perreault-Lajoie, Gertrude(F)	appt. 202
201	Gignac, Clovis(M)	appt. 203
202	Gignac, Florie(F)	appt. 203
203	Larue, Hélène(F)	appt. 204
204	Larue, Jeanne(F)	appt. 204
205	Baribeau, Valéda(F)	appt. 205
206	Lamy, Louise(F)	appt. 206
207	Trottier, Sylvio(M)	appt. 208
208	Trottier, Elise(F)	appt, 208
209	Lamy, Yvonne(F)	appt. 209
210	Lynch, Madeleine(F)	appt. 210
211	Robert, Jeanne(F)	appt. 211
212	Trudel, Christine(F)	appt. 212
213	English, Bertha(F)	appt. 215
214	Bourque, Nicole(F)	appt. 216
215	Bourque, Mario(M)	appt. 216
216	Baribeau, Jeannine(F)	appt. 217
217	Arseneault, Hélène(F)	appt. 217
218	Harnell, Colette(F)	appt. 301
219	Harnell, Robert(M)	appt. 301
220	Ricard, Alexandre(M)	appt. 302
221	Béliveau, Georgette(F)	appt. 302
222	Julien, Eva(F)	appt. 303
223	Chevalier, Irène(F)	appt. 304
224	Baron, Jacqueline(F)	appt. 305
225	Alarie, Carmelle(F)	appt. 306
226	Moras, André(M)	appt. 308
227	Mercier, Jacqueline(F)	appt. 309

RURAL/RURALE			electoral district/circonscription	URBAN/URBAINE		
N°	page N°	of/de	Trois-Rivières	N°	page N°	of/de
			certified certifié signature(s)-enumerator(s) / signature(s)-recenseur(s)	115	2	3
polling division section de vote				polling division section de vote		

189458

F 303 **PRELIMINARY LIST OF ELECTORS**

ELECTIONS CANADA

LISTE PRÉLIMINAIRE DES ÉLECTEURS

8 5M-7-79

This list of qualified electors for the polling division number as set out below was prepared for use at the pending federal election from information obtained at the enumeration and has been certified by the signature(s) below as to completeness and correctness so far as is possible.

La présente constitue la liste des électeurs de la section de vote dont le numéro apparaît plus bas préparée en vue de l'élection fédérale en cours d'après les renseignements recueillis lors du recensement. Le(s) recenseur(s) y a(ont) apposé sa(leur) signature, affirmant que cette liste est aussi complète et exacte que possible.

N°			N°
	4250 SAVARD (suite)G8Y 2G6		
228	Marchand, ARmand(M)	appt. 310	
229	Miletic, John(M)	appt. 311	
230	Boisvert, Danielle(F)	appt. 312	
231	Danis, Marcel(M)	appt. 314	
232	Danis, Rollande(F)	appt. 314	
233	Longval, Robert(M)	appt. 316	
234	Longval, Louise(F)	appt. 316	
235	Dugré, Jean-Marie(M)	appt. 401	
236	Dugré, Louise(F)	appt. 401	
237	Milot, François(M)	appt. 403	
238	Milot, Bernadette(F)	appt. 403	
239	Gendron, Fernand(M)	appt. 404	
240	Guilbert, Thérèse(F)	appt. 405	
241	Gauthier, Marie-Ange(F)	appt. 406	
242	Paquin, Yvette(F)	appt. 409	
243	Gaumond, Alice(F)	appt. 411	
244	Normand, Françoise(F)	appt. 412	
245	Trépanier, Jean-Pierre(M)	appt. 414	
246	Journeault, Germaine(F)	appt. 415	
247	Journeault, Philippe(M)	appt. 415	
248	Parent, Madeleine(F)	appt. 416	
249	Houle, Blanche(F)	appt. 417	
250	Houle, ANdré(M)	appt. 417	
251	Houle, Ernestine(F)	appt. 417	
252	Cormier, Monique(F)	appt. 501	
253	Beaudoin, Huguette(F)	appt. 502	
254	Rompré, Claire(F)	appt. 505	
255	Morin, Jacqueline(F)	appt. 506	
256	Adams, Yves(M)	appt. 508	
257	Boisseau, Laure(F)	appt. 509	
258	Pothier, Madeleine(F)	appt. 510	
259	Laporte, Pierre(M)	appt. 511	
260	Boislard, Raymond(M)	appt. 512	
261	Légaré, Clément(M)	appt. 514	
262	Massicotte, Laurette D.(F)	appt. 515	
263	Massicotte, Lévis(M)	appt. 515	
264	De Roquefeuil, Régis(M)	appt. 516	
265	Gabias, Monique(F)	appt. 517	
266	Germain, Germaine(F)	appt. 601	
267	Germain, Thérèse(F)	appt. 601	
268	Germain, Pierre(M)	appt. 601	
269	Marchand, Pauline(F)	appt. 602	
270	Marchand, Marc-André(M)	appt. 602	
271	Marcoux, Fernande(F)	appt. 604	
272	Poulin, Gloriana(F)	appt. 605	
273	Lesage, Eva(F)	appt. 606	
274	Lauzer, Jeannette(F)	appt. 608	
275	Lefebvre, Michelle(F)	appt. 609	
276	Doucet, Madeleine(F)	appt. 610	
277	Levasseur, Thérèse(F)	appt. 611	
278	Levasseur, Hervé(M)	appt. 611	
279	Brousseau, Carmelle(F)	appt. 615	
280	Migneron, Louise(F)	appt. 616	
281	Bourassa, Gertrude(F)	appt. 617	
282	Parent, Pierre(M)	appt. 617	

Imprimerie Auger, Inc.
2830, ave St-Charles, Pointe-du-Lac, P.Q.

RURAL/RURALE			electoral district/circonscription	URBAN/URBAINE		
N°	page		TROIS-Rivières	N°	page	
	N°	of/de		115	N° 3	of/de 3
polling division section de vote			certified certifié signature(s)-enumerator(s) / signature(s)-recenseur(s)	polling division section de vote		

F 303 **PRELIMINARY LIST OF ELECTORS**

8 5M-7-79

ELECTIONS CANADA

189459

LISTE PRÉLIMINAIRE DES ÉLECTEURS

This list of qualified electors for the polling division number as set out below was prepared for use at the pending federal election from information obtained at the enumeration and has been certified by the signature(s) below as to completeness and correctness so far as is possible.

La présente constitue la liste des électeurs de la section de vote dont le numéro apparaît plus bas préparée en vue de l'élection fédérale en cours d'après les renseignements recueillis lors du recensement. Le(s) recenseur(s) y a(ont) apposé sa(leur) signature, affirmant que cette liste est aussi complète et exacte que possible.

N°				
		2180 François Nobert		
1	Otis	Steve (M)	aptl	G8Y2H9
2	Paquette	Jean (M)	aptl	G8Y2H9
3	St-Louis	Mario (M)	apt3	G8Y2H9
4	Lampron	Madeleine(F)	apt3	G8Y2H9
5	Boudjarane	Khaled (M)	apt6	G8Y2H9
6	Cloutier	Louise (F)	apt6	G8Y2H9
		2200 François-Nobert		
7	Desaulniers	Pierre (M)	aptl	G8Y2H9
8-	Desaulniers	Mariette(F)	aptl	G8Y2H9
9	Plamondon	André (M)	apt2	G8Y2H9
10	Magny-Lalancette	Andrée(F)	2	G8Y2H9
11	Villemure	Yolande (F)	apt3	G8Y2H9
12	Harvey	Etienne (M)	apt3	G8Y2H9
13	Beaudoin	Réjeqnne (F)	apt4	G8Y2H9
14	Boisvert	Ghislaine (F)	2205	G8Y2J1
15	Claveau	Gabriel (M)	2207	""
16	Dionne	Claire (F)	2207	
		2210 François-Nobert		
17	Bergeron	Yves (M)	apt 1	G8Y2H9
18	Bergeron	Lise (F)	apt 1	
19	Alarie	Léo (M)	apt2	
20	Alarie	Lucienne (F)	apt 2	
21	Lamothe	Rachel (F)	apt 3	
22	Laroche	Claude (M)	apt 4	
25	Toupin-Laroche	Hélène (F)	apt 4	
26	Bécotte	K. (F)	apt 5	
27	Levesque	Johanne (F)	apt6	
28	Lacerte	Guy (M)	2215	G8Y2J1
29	Lacerte	Marc(M)	2215	
30	Lacerte	Denise B. (F)	2215	
31	Lacerte	Lucie (F)	2215	
32	Gauthier	Jacques (M)	2217	
33	Desroberts	Gauthier Muguette(F)	2217	
34	Desroberts	Sophie (F)	2217	
		2220 François Nobert		
35	Bourassa	Marthe (F)	aptl	G8Y2N9
36	Gagnon Allard	Juliette(F)	apt2	
37	Robillard	Marguerite (F(	apt3	
38	Levasseur	Irène (F)	apt 4	
39	Bédard	Elaine (F)	apt 5	
40	St-Yves	Michel (M)	apt 6	
41	Pérusse	André(M)	2225	G8Y2J2
42	Pérusse	Denise(F)	2225	
43	Champoux	Renée (F)	2227	
44	Bourque	Claude (M)	2228	G8Y2H9
45	Bourque	Denise (F)	2228	
46	Bourque	Ghislain (M)	2228	
47	MacDonald	Renald (M)	2230	
48	MacDonald	Cécile (F)	2230	
49	Adam	Suzanne (F)	2235	G8Y2J2
50	Normandin Thibeault	Louise (F)	2237	G8Y2J1
51	Roof	Carmen(F)	2238	G8Y2N9
52	Allard	Jean-Paul (M)	2240	G8Y2N9
53	Allard	Ghislaine (F)	2240	
54	Allard	Johanne (F)	2240	
55	Boisvert	Marc (M)	2245	
56	Boisvert	Suzanne (F(	2245	

N°				
		François Nobert		
57	Chrétien	René(M)	2247	G8Y2J2
58	Godin Chrétien	Sylvie(F)	2247	
59	Trépanier	Louise (F)	2250	G8Y2H9
60	Désilets	Jean-Pierre(M)	2255	G8Y2J2
61	Désilets	Dlaude (M)	2255	
62	Désilets	Jean (M)	2255	
63	Désilets	Françoise (F)	2255	
64	Trépanier	Marie-Paule(F)	2258	G8Y2N9
65	Hamelin	Françoise (F)	2260	G8Y2H9
66	Labelle	André (M)	2268	G8Y2H9
67	Calderisi	Carole(F)	2268	
68	Fortin	Gaston(M)	2270	
69	Fortin	Louise (F)	2270	
70	Vincent	Thérèse(F)	2275	G8Y2J2
71	Allard	Serge (M)	2277	
72	Messier	Manon (F)	2277	
73	Baril	Lucile (F)	2278	G8Y2H9
74	McKenzie	André (M)	2280	
75	McKenzie	Guy (M)	2280	
76	McKenzie	Louise(F)	2280	
77	McKenzie	Josée (F)	2280	
78	DeMelo	Dorvalino(M)	2285	G8Y2J2
79	DeMelo	Johanne (F)	2285	
80	Marcotte	Lise (F)	2287	
81	Lacroix	Jean (M)	2288	G8Y2H9
82	Lacroix	Françoise(F)	2288	
83	DeLaGrave	Nicole (F)	2290	
84	Périgny	Marguerite(F)	2295	G8Y2J2
85	Watt	Jack(M)	2297	
86	Watt	Linda (F)	2297	
87	Lelièvre	Luc (M)	2298	G8Y2H9
88	Levesque	Josée (F)	2298	
89	Longval	Gilles (M)	2300	
90	Précourt	Rollande (F)	2300	
91	Boivin	Fernand (M)	2305	G8Y2J2
92	Boivin	Patricia (F)	2305	
93	Gilbert	Huguette (F)	2308	G8Y2H9
94	Gilbert Martel	Renée(F)	2308	
95	Gilbert	Marie-Josée(F)	2308	
96	Dufresne	Charles (M)	2310	
97	Martin	Gaétane(F)	2310	
98	Robillard	Jean (M)	2315	G8Y2J2
99	Robillard	Marcelle (F)	2315	
100	St-Pierre	André(M(	2317	
101	St-Pierre	Denise (F)	2317	
102	Gélinas	Liliane (F)	2318	G8Y2H9
103	Gélinas	Anne (F)	2318	
104	Menzies	Armand (M)	2320	
105	Menzies	Etiennette (F)	2320	
106	Guay	Rosaire (M)	2325	G8Y2J2
107	Guay	Jeanne d'Arc(F)	2325	
108	Guay	Doris (F)	2325	
109	Lapointe	Georges (M)	2327	
110	Bernier	Huguette (F)	2327	
111	Goneau	Céline (F)	2328	G8Y2J2
112	Rivard	Marcel (M)	2330	
113	Rivard	Monique (F)	2330	
114	Paquin	Francine(F)	2335	G8Y2J2
115	Bolduc	Jean-Paul(M)	2335	
116	Goulet	Alain (M)	2337	
117	Milette	Ambroise (M)	2345	
118	Milette	Michel (M)	2345	

RURAL/RURALE			electoral district/circonscription	URBAN/URBAINE		
N°	page		TROIS-RIVIERES	N°	page	
	N°	of/de		116	1	of/de 3
polling division section de vote			certified signature(s)-enumerator(s) / signature(s)-recenseur(s) certifié Réline Chamberland Lorraine Côté	polling division section de vote		

189460

F 303 PRELIMINARY LIST OF ELECTORS

8 5M-7-79

ELECTIONS CANADA

LISTE PRÉLIMINAIRE DES ÉLECTEURS

This list of qualified electors for the polling division number as set out below was prepared for use at the pending federal election from information obtained at the enumeration and has been certified by the signature(s) below as to completeness and correctness so far as is possible.

La présente constitue la liste des électeurs de la section de vote dont le numéro apparaît plus bas préparée en vue de l'élection fédérale en cours d'après les renseignements recueillis lors du recensement. Le(s) recenseur(s) y a(ont) apposé sa(leur) signature, affirmant que cette liste est aussi complète et exacte que possible.

N°			
		François Nobert (suite)	
119	Milette	Marguerite (F)	2345G8Y2H9
		HUBERT	
120	Chauvette	Roch (M)	2315 G8Y 2Y4
121	Chauvette	Claire(F)	2315
122	Chauvette	Johanne(F	2315
123	Chauvette	Linda(F)	2315
124	Chauvette	Lise (F)	2315
125	Lebrun	Serge(M)	2325
126	Lebrun	Monique(	2325
127	Côté	Huguette(F)	2335
128	Côté	Micheline(F)	2335
129	Bourassa	André (M)	2345
130	Bourassa	Micheline(F)	2345
		Magnan	
131	Bergeron	Jean-Paul(M)	2225G8Y2N7
132	Bergeron	Louis (M)	2225
133	Bergeron	Jeannine (F)	2225
134	Bergeron	Renée (F)	2225
135	Lizotte	Jean (M)	2245
136	Lizotte	Denise (F)	2245
137	O'Grady	Diane(F)	2265
138	Leduc	Marcel(M)	2270G8Y2N8
139	Dubé	Diane(F)	2270
140	Gélinas	Bernard(M)	2280
141	Gélinas	Reine (F)	2280
142	Lemire	Pierre(M)	2285G8Y2N7
143	DeRepentigny	Lemire Lucie(F)	2285
144	Barette	Michel (M)	2290G8Y2N8
145	Barette	Christian(M)	2290
146	Barette	Claudette (F)	2290
147	Vallée	Michel (M)	2290
148	Dubé	Yvon (M)	2300
149	Dubé	Mariette(F)	2300
150	Doyon	Lawrence(M)	2305G8Y2N7
151	Doyon	Colombe(F)	2305
152	Thibault	Serge(M)	2310G8Y2N8
153	Thibault	Violette(F)	2310
154	Trottier	Jacquelin(M)	2320
154	Trottier	Nicole (F)	2320
155	Savard	Gilles(M)	2325G8Y2N7
156	Savard	Rachel(F)	2325
157	Lemaire	Charles(M)	2320G8Y2N8
158	Lemaire	Pauline (F)	2320
159	Tendi	Sylvano(M)	2340
160	Tendi	Monique(F)	2340
		TALBOT	
161	Drolet	Claude (M)	2995G8Y2J3
162	Drolet	Alain(M)	2995
163	Drolet	Pierrette(F)	2295
164	Couture	Charles (M)	3000G8Y2j4
165	Couture	Paula(F)	3000
166	Marcil	André(M)	3005G8Y2J3
167	Marcil	Luc (M)	3005
168	Marcil	Armande(F)	3005

N°			
		Talbot (suite)	
169	Rouleau	Carmen(F)	3015 G8Y2J3
170	Trépanier	Martin(M)	3020 G8Y2J4
171	St-Arnaud	Nicole(F)	3020
172	Head	Arnold(M)	3025 G8Y2J3
173	Head	Lisette(F)	3025
174	Head	Linda(F)	3025
175	Beaudry	Hélèane(F)	3035
176	Laneuville	Claude (H)	3040 G8Y2J4
177	Laneuville	Pauline(F)	3040
178	Beaudry	Odule(F)	3045G8Y2J3
179	Fournier	René(M)	3050 G8Y 2J4
180	Fournier	Yvette(F)	3050
181	Fournier	Louise (F)	3050
182	Paquin	Maurice (M)	3055 G8Y2J3
183	Paquin	Edith L.(F)	3055
184	Houde	Gilles (M)	3060 G8Y2J4
185	Houde	Jean (M)	3060
186	Houde	Yolande(F)	3060
187	Houde	Louise (F)	3060
188	Brunet	François(M)	3065 G8Y2J3
189	Beausoleil	Anne(F)	3065
190	Groleau	Armand(M)	3070 G8Y2J4
191	Groleau	Mario (M)	3070
192	Groleau	Sylvain(M)	3070
193	Groleau	Rollande(F)	3070
194	Lafrenière	Yvon (M)	3075 G8Y2J3
195	Lafrenière	Richard (M)	3075
196	Lafrenière	J.François(M)	3075
197	Ricard	Louis (M)	3075
198	Hébert	Pierre(M)	3080 G8Y2J4
199	Hébert	Marthe(F)	3080
200	Poisson	Jean_marc(M)	3085 G8Y2J3
201	Poisson	Luc(M)	3085
202	Poisson	Raymonde(F)	3085
203	Malo	Louise(F)	3090 G8Y2J5
204	Malo	Céline(F)	3090
205	Laforest	Maurice(M)	3095 G8Y2J3
206	Laforest	Monique(F)	3095
207	Baron	Jean-Guy (M)	3100 G8Y2J4
208	Baron	Luc (M)	3100
209	Baron	Monique(F)	3100
210	Baron	Christiane(F)	3100
211	Labrie	Conrad (M)	3105 G8Y2J3
212	Labrie	Yvonne(F)	3105
213	Morneau	Albert (M)	3110 G8Y2J4
214	Morneau	M.Josée (F)	3110
215	Guy	Paul-Emile(M)	3115G8Y2J3
216	Guy	Denise(F)	3115
217	Chevalier	Gilles(M)	3120 G8Y2J4
217	Chevalier	Suzanne(F)	3120
218	Lampron	Normand (M)	3125 G8Y2J3
219	Lampron	Pierrette(F)	3125
220	Dessureault	Gilles (M)	3130 G8Y2J4
221	Dessureault	Solange (F)	3120
222	Morin	Jean (M)	3135 G8Y2J3
223	Morin	François(M)	3135
224	Morin	Jeannine(F)	3135
225	Simard	Rémy(M)	3140 G8Y2J4
225	Gouin	Micheline	3140
226	Labrecque	Denis	3145 G8Y2J3

RURAL/RURALE			electoral district/circonscription	URBAN/URBAINE		
N°	page		TROIS-RIVIERES	N°	page	
	N°	of/de		116	N° 2	of/de 3
polling division section de vote			certified certifié signature(s)-enumerator(s) / signature(s)-recenseur(s)	polling division section de vote		

189461

F 303 **PRELIMINARY LIST OF ELECTORS**

8 5M-7-79

ELECTIONS CANADA

LISTE PRÉLIMINAIRE DES ÉLECTEURS

This list of qualified electors for the polling division number as set out below was prepared for use at the pending federal election from information obtained at the enumeration and has been certified by the signature(s) below as to completeness and correctness so far as is possible.

La présente constitue la liste des électeurs de la section de vote dont le numéro apparaît plus bas préparée en vue de l'élection fédérale en cours d'après les renseignements recueillis lors du recensement. Le(s) recenseur(s) y a(ont) apposé sa(leur) signature, affirmant que cette liste est aussi complète et exacte que possible.

N°				
		Talbot (Suite)		
227	Labrecque	Ginette (F)	3145	G8Y2J3
228	Bettez	Smdré(M)	3150	G8Y2J5
229	Drouin	Huguette(F)	3150	
230	Martineau	Yvon(M)	3155	G8Y2J3
231	Martineau	Jean(M)	3155	
232	Martineau	Michel(M)	3155	
233	Martineau	Pauline (F)	3155	
234	Grenier	J.François(M)	3165	
235	Grenier	Carol(F)	3165	
236	Bastien	Gérald (M)	3170	G8Y2J5
236	Bastien Lamy	Hélène(F)	3170	
237	Goneau	Jean-Louis(M)	3175	G8Y2J3
238	Goneau	Stéphane(M)	3175	
239	Goneau	Thérèse (F)	3175	
240	Allard	Roger (M)	3185	
241	Allard	Lise (F)	3185	
242	Allard	Diane(F)	3185	
243	Cartier	Marcel(M)	3190	G8Y2J5
244	Cartier	Pierre (M)	3190	
245	Cartier	Claudette(F)	3190	
246	Cartier	M.-Hélène(F)	3190	
247	Lesage	André(M)	3195	G8Y2J3
248	Lafontaine	Roger(M)	3205	
249	Lafontaine	Liette(F)	3205	
250	Godin	André(M)	3210	G8Y2J5
251	Godin	François(M)	3210	
252	Godin	M-Paule (F)	3210	
253	Godin	Christiane(F)	3210	
254	Godin	Louise (F)	3210	
255	Guay	J.-Pierre(M)	3215	G8Y2J3
256	Guay	Hélène(F)	3215	
257	Mailhot	Emérentienne(F)	3225	
258	Mailhot	Marthe (F)	3235	
259	Mailhot	Pierrette(F)	3225	
260	Mailhot	Agathe(F)	3225	
261	Giguère	Fernand (M)	3230	G8Y2J5
262	Giguère	François(M)	3230	
263	Giguère	Clairette(F)	3230	
264	Lamothe	Jean_Pierre(M)	3235	G8Y2J3
265	Lamothe	Huguette(F)	3235	
266	Nadeau	Jean-Pierre(M)	3245	
267	Cartier	André(M)	3250	G8Y2J6
268	Cartier	Michel (M)	3250	
269	Cartier	Denise (F)	3250	
270	Gélinas	Jacques(M)	3255	G8Y2J3

Imprimerie Auger, Inc.
2830, ave St-Charles, Pointe-du-Lac, P.Q.

RURAL/RURALE			electoral district/circonscription	URBAN/URBAINE	
N°	page		TROIS-RIVIERES	N° 116	page
	N°	of/de			N° of/de
polling division section de vote			certified certifié signature(s)-enumerator(s) / signature(s)-recenseur(s) Hélène Chamberland / Lorraine Hivelin	polling division section de vote	

189462

F 303 **PRELIMINARY LIST OF ELECTORS**

8 5M-7-79

ELECTIONS CANADA

LISTE PRÉLIMINAIRE DES ÉLECTEURS

This list of qualified electors for the polling division number as set out below was prepared for use at the pending federal election from information obtained at the enumeration and has been certified by the signature(s) below as to completeness and correctness so far as is possible.

La présente constitue la liste des électeurs de la section de vote dont le numéro apparaît plus bas préparée en vue de l'élection fédérale en cours d'après les renseignements recueillis lors du recensement. Le(s) recenseur(s) y a(ont) apposé sa(leur) signature, affirmant que cette liste est aussi complète et exacte que possible.

N°

Boul. Rigaud

1 Côté, André (M) 4215 G8Y2A1
2 Côté, Lise (F) 4215
3 Champagne, Henri-Paul (M) 4225 G8Y2A1
4 Champagne, Marie-Thérèse (F) 4225
5 Champagne, René (M) 4225
6 Deschênes, Roland (M) 4235 G8Y2A1
7 Deschênes, Huguette (F) 4235
8 Filion, Roy (M) 4245 G8Y2A1
9 Filion, Claudette (F) 4245
10 Bolduc, Hervé (M) 4265 G8Y2A1
11 Bolduc, Huguette (F) 4265
12 Robert, Pierre (M) 4275 G8Y2A1
13 Robert, Nicole (F) 4275
14 Fréchette, Gérard(M) 4285 G8Y2A1
15 Fréchette, Nicole (F) 4285
16 Grégoire, Sylvestre (M) 4295 G8Y2C4
17 Garneau, Jacynthe (F) 4295
18 Ayotte, Denise (F) 4295

Désiré Ricard

19 Champagne, Raymond (M) 4410 G8Y4S8
20 Turcotte, Micheline (F) 4410
21 Turcotte, Marc 4410
22 Gentelletti, Mario (M) 4420 G8Y4S8
23 Gentelletti, Micheline(F) 4420
24 Gentelletti, Linda (F) 4420
25 Boisvert, Raymond (M) 4430 G8Y4S8
26 Dupont, Réjeanne (F) 4430
27 Toubal-Seghir, Bachir (M) 4440 G8Y4C5
28 Toubal-Seghir, Anissa (F) 4440
29 Girard, Léon (M) 4450 G8Y4S8
30 Girard, Claudette (F) 4450
31 Girard, Nathalie (F) 4450
32 Bergevin, Réal (M) 4460 G8Y4S8
33 Bergevin, Jocelyne, (F) 4460
34 Brière, Roger (M) 4470 G8Y4S8
35 Douville, Jocelyne (F) 4470
36 Roy, Lionel (M) 4480 G8Y4S8
37 Roy, Marguerite (F) 4480
38 Roy, Stéphane (M) 4480
39 Traversy, Claude (M) 4490 G8Y4S8
40 Traversy, Lise (F) 4490

Hubert

41 Trudel, Donald (M) 2280 G8Y2Y3
42 Trudel, Claire (F) 2280
43 St-Marseille, Richard(M) 2290 G8Y2Y3
44 St-Marseille, Claudette (F) 2290 G8Y2Y3
45 Lambert, Micheline (F) 2300 G8Y2Y3
46 Gérard, Denise (F) 2310 G8Y2Y3
47 Béliveau, René (M) 2320 G8Y2Y3
48 Béliveau, Georgette (F) 2320
49 Béliveau, Daniel (M) 2320
50 Allen, James (M) 2330 G8Y2Y3
51 Allen, Eileen (F) 2330
52 Dufour, Serge (M) 2340 G8Y2Y3
53 Dufour, Jeanne-Mance(F) 2340
54 Bédard, Jean (M) 2350 G8Y2Y3
55 Bédard, Louise (F) 2350

4095 Louis-Pinard G8Y4V8

56 Gélinas, Jean-Paul (M) apt.2
57 Gélinas, Colette(F) apt.2
58 Lavigne, Sylvain (M) apt.3
59 Gélinas, Sylvie (F) apt.3
60 Jacob, Angèle (F) apt.5
61 Babin, Reina (F) apt.6
62 Boucher, Dominic (M) apt.7
63 Boucher, Patrice (M) apt.8
64 Raymond, Marc (M) apt.9

4105 Louis-Pinard G8Y4V8

65 Demers, Raymonde (F) apt.1
66 Carignan, Lorraine (F) apt.2
67 Blanchette, Pierre (M) apt.2
68 Périgny, Gilberte (F) apt.3
69 Houle, Madeleine (F) apt.4
70 Gagné, Marie-Thérèse (F) apt.5
71 Laperrière, Rachel (F) apt.6
72 Savoie, Louis (M) apt.77
73 Breault, Marise (F) apt.9

4115 Louis-Pinard G8Y4V8

74 Tremblay, Albert (M) apt.1
75 Massicotte, Marguerite (F) apt.2

RURAL/RURALE			electoral district/circonscription	URBAN/URBAINE		
N°	page		Trois-Rivières	N°	page	
117	N° 1	of/de 5		117	N° 1	of/de 5
polling division section de vote			certified certifié signature(s)-enumerator(s) / signature(s)-recenseur(s) Noëlle Young Lise Charrette	polling division section de vote		

F 303 PRELIMINARY LIST OF ELECTORS

8 5M-7-79

ELECTIONS CANADA

189463

LISTE PRÉLIMINAIRE DES ÉLECTEURS

This list of qualified electors for the polling division number as set out below was prepared for use at the pending federal election from information obtained at the enumeration and has been certified by the signature(s) below as to completeness and correctness so far as is possible.

La présente constitue la liste des électeurs de la section de vote dont le numéro apparaît plus bas préparée en vue de l'élection fédérale en cours d'après les renseignements recueillis lors du recensement. Le(s) recenseur(s) y a(ont) apposé sa(leur) signature, affirmant que cette liste est aussi complète et exacte que possible.

N°			
	4115 Louis-Pinard G8Y4V8		
76	Massicotte, Emile (M)	apt.2	
77	Barrette, Robert (M)	apt.3	
78	Blouin, France (F)	apt.3	
79	Hudon, Marthe (F)	apt.4	
80	Leblond, Luc (M)	apt.5	
81	Pépin, Christiane (F)	apt.5	
82	Leduc, Hélène (F)	apt.6	
83	Fleurent, Sylvie (F)	apt.8	
	4125 Louis-Pinard G8Y4V8		
84	Trahan, Onil (M)	apt.1	
85	Trahan, Lucienne (F)	apt.1	
86	Lamy, Gaspard (M)	apt.2	
87	Grenier, Pierre (M)	apt.4	
88	Deschênes Grenier, Lucie (F)	apt.4	
89	Gaboury, Ginette (F)	apt.5	
90	Gaboury, Michel (M)	apt.5	
91	Allard, Ghislaine (F)	apt.6	
92	Durand, Claude (M)	apt.7	
93			
	Louis-Pinard		
93	Cloutier, Marcel (M)	4145	G8Y4B5
94	Cloutier, Pierrette (F)	4145	
95	Cloutier, Lise (F)	4145	
96	Cloutier, Johane (F)	4145	
97	Cécil, Jean-Claude (M)	4165	G8Y4B5
98	Cécil, Carmen (F)	4165	
99	Cécil, Lyne (F)	4165	
100	Cécil, Denis (M)	4165	
101	Thiffault, Lyse (F)	4185	G8Y4B5
102	Thiffault, Michel (M)	4185	
103	Thiffault, Manon (F)	4185	
104	Thiffault, Denise (F)	4185	
105	Thiffault, Marcel (M)	4185	
106	Jobin, Henri-Paul (M)	4205	G8Y4B5
107	Jobin, Suzanne (F)	4205	
108	Jobin, Manon (F)	4205	
109	Brouillette, Constant (M)	4225	G8Y4B5
110	Brouillette, Lise (F)	4225	
111	Brouillette, Roger (M)	4225	
112	Lebel, Pierre (M)	4240	G8Y4B6
113	Lebel, Lucie (F)	4240	
114	L. Lebel, Pierrette (F)	4240	G8Y4B6
115	Lebel, Guy (M)	4240	
116	Lebel, Fernand (M)	4240	
117	Marleau, Michel (M)	4245	G8Y4B5
118	Marleau, Nicole (F)	4245	
119	Hélie, Aline (F)	4265	G8Y4B5
120	Bourassa, Gertrude (F)	4270	G8Y4B6
121	Bourassa, Louis-Georges (M)	4270	
122	Turcotte, Nestar (M)	4295	G8Y4B5
123	Desailliers, Jacqueline (F)	4295	
124	Deschênes, Pierre (M)	4300	G8Y4B6
125	B. Deschênes, Marie (F)	4300	
126	Soulard, Jean (M)	4305	G8Y4B5
127	Soulard, Gladys (F)	4305	
128	St-Pierre, Raymond (M)	4325	G8Y4B5
129	St-Pierre, Jacqueline (F)	4325	
130	Trahan, Paul (M)	4330	G8Y4B6
131	Trahan, Monique (F)	4330	
132	Denoncourt, Pierrette (F)	4345	G8Y4B7
133	Tremblay, Marc (M)	4350	G8Y4B6
134	Rioux Tremblay, Charlotte (F)	4350	
135	Cournoyer, Alain (M)	4360	G8Y4B6
136	Cournoyer, Colette (F)	4360	
137	Cyrenne, Jocelyn (M)	4365	G8Y4B7
138	Cyrenne, Suzanne (F)	4365	
139	Désilets, Gaston (M)	4370	G8Y4B6
140	Toutant, Lucille (F)	4370	
141	Désilets, Marc (M)	4370	
142	Larose, Gilbert (M)	4380	G8Y4B6
143	Larose, Francine (F)	4380	
144	Boulanger, René (M)	4385	G8Y4B7
145	Boulanger, Suzanne (F)	4385	
146	Massicotte, Lucien (M)	4390	G8Y4B6

RURAL/RURALE			electoral district/circonscription	URBAN/URBAINE		
N°	page		Trois-Rivières	N°	page	
117	N° 2	of/de 5		117	N° 2	of/de 5
polling division section de vote			certified certifié signature(s)-enumerator(s) / signature(s)-recenseur(s) Noëlle Young Lise Chauvette	polling division section de vote		

F 303 **PRELIMINARY LIST OF ELECTORS**

8 5M-7-79

ELECTIONS CANADA

189464

LISTE PRÉLIMINAIRE DES ÉLECTEURS

This list of qualified electors for the polling division number as set out below was prepared for use at the pending federal election from information obtained at the enumeration and has been certified by the signature(s) below as to completeness and correctness so far as is possible.

La présente constitue la liste des électeurs de la section de vote dont le numéro apparaît plus bas préparée en vue de l'élection fédérale en cours d'après les renseignements recueillis lors du recensement. Le(s) recenseur(s) y a(ont) apposé sa(leur) signature, affirmant que cette liste est aussi complète et exacte que possible.

N°			
147	Massicotte, Carmen (F)	4390	G8Y4B6
148	Blais, Jean-Paul (M)	4400	G8Y4B6
149	Blais, Francine (F)	4400	
150	Blais, Michel (M)	4400	
151	Blais, Linda (F)	4400	
152	Cartier, Laurent (M)	4405	G8Y4N8
153	Cartier, Jeanne (F)	4405	
	Place Ubald Laforest		
154	Parenteau, Maurice (M)	3265	G8Y4M2
155	Parenteau, Lise (F)	3265	
156	Parenteau, Jean (M)	3265	
157	Plante, Claude (M)	3285	G8Y4M2
158	Plourde Plante, Pierrette (F)	3285	
159	Lajoie, George (M)	3290	G8Y4M1
160	Lajoie, Jacqueline (F)	3290	
161	Lajoie, Diane (F)	3290	
162	Richard, Robert (M)	3295	G8Y4M2
163	Richard, Jeanne-Mance (F)	3295	
164	Rathier, Guy (M)	3300	G8Y4M1
165	Rathier, Christine (F)	3300	
166	Lamy, Claude (M)	3310	G8Y4M1
167	Leblanc, Benoit (M)	3315	G8Y4M2
168	Dumas, Nicole (F)	3315	
169	Meunier, Normand (M)	3320	G8Y4M1
170	Meunier, Lauraine (F)	3320	
171	Caron Yves (M)	3325	G8Y4M2
172	Proulx Caron, Monique (F)	3325	
173	Paquin, Jacques (M)	3330	G8Y4M1
174	Paquin, Liliane (F)	3330	
175	St-Arnaud Pierre (M)	3335	G8Y4M2
176	St-Arnaud, Pauline (F)	3335	
177	Pépin, Maurice (M)	3340	G8Y4M1
178	Pépin, Thérèse (F)	3340	
179	Giraud, Yves (M)	3345	G8Y4M2
180	Lemire Giraud, Dorothée (F)	3345	
181	Lambert, Jacques (M)	3350	G8Y4M1
182	Lambert, Gisèle (F)	3350	
183	Dionne, Albert (M)	3355	G8Y4M2
184	Dionne, Gisèle (F)	3355	
185	Vachon, André (M)	3360	G8Y4M1
186	Vachon, Louise (F)	3360	
187	Tardif, Hugues (M)	3365	G8Y4M2
188	Robert Tardif, Lucie (F)	3365	
189	Péloquin , Michel (M)	3370	G8Y4M1
190	Péloquin, Lucille (F)	3370	
191	Poitras, André (M)	3375	G8Y4M2
192	Poitras, Yvette (F)	3375	
193	Poitras, Sylvie (F)	3375	
194	Désilets, Marc (M)	3380	G8Y4M1
195	Désilets, Micheline (F)	3380	
196	Désilets, Carl (M)	3380	
197	St-Pierre, Yvon (M)	3385	G8Y4M2
198	Côté, Brigitte (F)	3385	
199	Gervais, Louis (M)	3390	G8Y4M1
200	Gervais, Lyne (F)	3390	
201	Pépin, Yvon (M)	3395	G8Y4M2
202	Goulet Pépin, Lise (F)	3395	
203	Alain, Jean (M)	3400	G8Y4M1
204	P. Alain Monique (F)	3400	
205	Massicotte, Jean-Louis (M)	3405	G8Y4M2
206	Massicotte, Hélène (F)	3405	
207	Lavigne, Christian (M)	3410	G8Y4M1
208	Lavigne, Lise (F)	3410	
209	Donnan, Denis (M)	3415	G8Y4M2
210	Donnan, Jocelyne (F)	3415	
211	Rinfret, Jacques (M)	3425	G8Y4M2
212	Rinfret, Madeleine (F)	3425	
213	Konya, Laszlo (M)	3435	G8Y4M2
214	Konya, Madeleine (F)	3435	
215	Matteau, Suzanne (F)	3450	G8Y4M1
216	Larose, René (M)	3455	G8Y4M2
217	Larose, Danielle (F)	3455	
218	Rathier, Rosario (M)	3470	G8Y4M1
219	Rathier, Jacqueline (F)	3470	
220	Rajagopalan, Venkatachari (M)	3475	G8Y4M2
221	Rajagopalan, Usha (F)	3475	
	Talbot		
222	Gélinas, Jacques (M)	3255	G8Y2J3
223	Lambert, André (M)	3265	G8Y2J3
224	C.Lambert, Nicole (F)	3265	
225	Lambert, Marc (M)	3265	
226	Lambert, Steve (M)	3265	
227	Ducas, Robert (M)	3275	G8Y2J3
228	Ducas, Lucille (F)	3275	
229	Pépin, Jean (M)	3280	G8Y4B1
230	Pépin, Danielle (F)	3280	

RURAL/RURALE			electoral district/circonscription	URBAN/URBAINE		
N°	page		Trois-Rivières	N°	page	
117	N° 3	of/de 5	certified certifié / signature(s)-enumerator(s) / signature(s)-recenseur(s)	117	N° 3	of/de 5
polling division section de vote			Noëlle Young / Lise Charrette	polling division section de vote		

189465

F 303 **PRELIMINARY LIST OF ELECTORS**

8.5M-7-79

ELECTIONS CANADA

LISTE PRÉLIMINAIRE DES ÉLECTEURS

This list of qualified electors for the polling division number as set out below was prepared for use at the pending federal election from information obtained at the enumeration and has been certified by the signature(s) below as to completeness and correctness so far as is possible.

La présente constitue la liste des électeurs de la section de vote dont le numéro apparaît plus bas préparée en vue de l'élection fédérale en cours d'après les renseignements recueillis lors du recensement. Le(s) recenseur(s) y a(ont) apposé sa(leur) signature, affirmant que cette liste est aussi complète et exacte que possible.

N°			
231	Picard, Jacques (M)	3285	G8Y2J3
232	Gosselin, Claire (F)	3285	
233	Gagné, Maurice (M)	3290	G8Y4B1
234	Gagné, Simone (F)	3290	
235	Gagné, Lise (F)	3290	
236	Falardeau, Jean-Marc (M)	3295	G8Y2J3
237	Falardeau, Nicole (F)	3295	
238	Chabot, Conrad (M)	3300	G8Y4B1
239	Chabot, Diane (F)	3300	
240	Pothier, Gaston (M)	3305	G8Y2J3
241	Pothier, Lise (F)	3305	
242	Pothier, Jean (M)	3305	
243	Lanouette, Pierre (M)	3310	G8Y4B1
244	Lanouette, Micheline (F)	3310	
245	Guimond, Gilles (M)	3315	G8Y2J3
246	Guimond, Marcelle (F)	3315	
247	Leclerc, André (M)	3320	G8Y4B1
248	Leclerc, Lise (F)	3320	
249	Morneau, Maurice (M)	3325	G8Y2J3
250	Morneau, Ghislaine (F)	3325	
251	Gervais, Eveline (F)	3330	G8Y4B1
252	Tremblay, Jacques (M)	3335	G8Y2J3
253	Ricard, Louise (F)	3335	
254	Boisvert, Henri-Paul (M)	3340	G8Y4B1
255	Boisvert, Ghislaine (F)	3340	
256	Bellemare, Alide (M)	3345	G8Y2J3
257	Bellemare, Jeannine (F)	3345	
258	Massicotte, Denise (F)	3350	G8Y4B1
259	Beauchesne, Gérard (M)	3355	G8Y2J3
260	Beauchesne, Pierrette (F)	3355	
261	Beauchesne, Patrick (M)	3355	
262	Pleau, Pierre (M)	3360	G8Y4B1
263	Pleau, Doris (F)	3360	
264	Pleau, Benoit (M)	3360	
265	Camirand, Ruth (F)	3365	G8Y2J3
266	Arseneault Goudreau, Suzanne (F)	3365	
267	Goudreau, Réjean (M)	3365	
268	Gélinas, Michel (M)	3370	G8Y4B1
269	Gélinas, Jocelyne (F)	3370	
270	Lemay, Léon (M)	3375	G8Y2J3
271	Garceau, Lemay, France (F)	3375	G8Y2J3
272	Grenier, Jacques (M)	3380	G8Y4B1
273	Grenier, Ginette (F)	3380	
274	Desmarais, Claude (M)	3385	G8Y2J3
275	Desmarais, Doris (F)	3385	
276	Vadeboncoeur, Jacques (M)	3390	G8Y4B1
277	Vadeboncoeur, Lucie (F)	3390	
278	Nadeau, François (M)	3400	G8Y4B1
279	Nadeau, Gabrielle (F)	3400	
280	Nadeau, Marguerite (F)	3400	
281	Nadeau, Pierre (M)	3400	
282	Gagnon, François (F)	3405	G8Y2J3
283	Grenier, André (M)	3410	G8Y4B1
284	Grenier, Louise (F)	3410	
285	Grenier, Luc (M)	3410	
286	Boisvert, Denis (M)	3415	G8Y2J3
287	Boisvert, Dorothée (F)	3415	
288	Leblanc, Robert (M)	3420	G8Y4B1
289	Leblanc, Suzanne (F)	3420	
290	Milot, Raymond (M)	3425	G8Y2J3
291	Milot, Francine (F)	3425	
292	Bégin, Charles E. (M)	3430	G8Y4B1
293	Bégin, Gisèle (F)	3430	
294	Bégin, Joanne (F)	3430	
295	Pintal, Guy (M)	3435	G8Y2J3
296	Pintal, Hélène (F)	3435	
297	Pintal, Alain (M)	3435	
298	Pintal, Daniel (M)	3435	
299	Maillot, André (M)	3440	G8Y4B1
300	Maillot, Jocelyne (F)	3440	
301	Déziel, Réjean (M)	3445	G8Y2J3
302	Déziel, Louise (F)	3445	
303	Déziel, Nathalie (F)	3445	
304	Meunier, Jean (M)	3450	G8Y4B1
305	Meunier, Mireille (F)	3450	
306	Mercier, Réal (M)	3455	G8Y2J3
307	Langevin, Maurice (M)	3465	G8Y2J3
308	Hémon, Isabelle (F)	3465	

RURAL/RURALE			electoral district/circonscription	URBAN/URBAINE		
N°	page		Trois-Rivières	N°	page	
117	N° 4	of/de 5	certified certifié signature(s)-enumerator(s) / signature(s)-recenseur(s)	117	N° 4	of/de 5
polling division section de vote			Nicole Young / Lise Charrette	polling division section de vote		

189466

F 303

8 5M-7-79

PRELIMINARY LIST OF ELECTORS

ELECTIONS CANADA

LISTE PRÉLIMINAIRE DES ÉLECTEURS

This list of qualified electors for the polling division number as set out below was prepared for use at the pending federal election from information obtained at the enumeration and has been certified by the signature(s) below as to completeness and correctness so far as is possible.

La présente constitue la liste des électeurs de la section de vote dont le numéro apparaît plus bas préparée en vue de l'élection fédérale en cours d'après les renseignements recueillis lors du recensement. Le(s) recenseur(s) y a(ont) apposé sa(leur) signature, affirmant que cette liste est aussi complète et exacte que possible.

N°			
309	Cousineau, Louis (M)	3465	G8Y2J3
310	Langevin, Lise (F)	3465	
311	Audelin, Raymond (M)	3475	G8Y4M6
312	Audelin, Pierrette (F)	3475	
313	Dallaire, Réjean (M)	3480	G8Y4B1
314	Leblanc Dallaire, Carolle (F)	3480	
315	Couillard, Maurice (M)	3495	G8Y4M6
316	Couillard, Pierrette (F)	3495	
317	Lafleur, Willie (M)	3500	G8Y4B1
318	Lafleur, Pauline (F)	3500	
319	Lafleur, Nicole (F)	3500	
320	Moreau, Yvon (M)	3505	G8Y4M6
321	Labbé Moreau, Jocelyne (F)	3505	
322	Bourbeau, Normand (M)	3515	G8Y4M6
323	Lacroix Bourbeau, France (F)	3515	
324	Poirier, Robert (M)	3520	G8Y4B1
325	Poirier, Aline (F)	3520	
326	Vincent, Yvon (M)	3525	G8Y4M6
327	Vincent, Christiane (F)	3525	
328	Champagne, Michel (M)	3530	G8Y4B1
329	M. Champagne, Lise (F)	3530	
330	Bergeron, Victorin (M)	3535	G8Y4M6
331	Bergeron, Jeanne-D'Arc (F)	3535	
332	Maher, Jean-Paul (M)	3545	G8Y4M6

Imprimerie Auger, Inc.
2830, ave St-Charles, Pointe-du-Lac, P.Q.

RURAL/RURALE			URBAN/URBAINE
N° 117	page N° 5 of/de 5	electoral district/circonscription: Trois-Rivières	N° 117 page N° 5 of/de 5
polling division / section de vote		certified / certifié — signature(s)-enumerator(s) / signature(s)-recenseur(s): Nicole Young, Lise Chauvette	polling division / section de vote

189467

F 303 **PRELIMINARY LIST OF ELECTORS**

ELECTIONS CANADA

LISTE PRÉLIMINAIRE DES ÉLECTEURS

8.5M-7-79

This list of qualified electors for the polling division number as set out below was prepared for use at the pending federal election from information obtained at the enumeration and has been certified by the signature(s) below as to completeness and correctness so far as is possible.

La présente constitue la liste des électeurs de la section de vote dont le numéro apparaît plus bas préparée en vue de l'élection fédérale en cours d'après les renseignements recueillis lors du recensement. Le(s) recenseur(s) y a(ont) apposé sa(leur) signature, affirmant que cette liste est aussi complète et exacte que possible.

N°			
	(Place) Charles le Gardeur		
1	Tardif,Lyne (F)	1800	G8Y2L9
2	Tardif, Jeannine (F)	1800	
3	Tardif, Jean-Claude (M)	1800	
4	Biron, Lise (F)	1820	
5	Biron, Jean-Pierre (M)	1820	
6	Fiset, Yves (M)	1830	
7	Deschênes, Monique (F)	1830	
8	Gingras, Michel (M)	1830	
9	Gilbert, Robert (M)	1850	
10	Leclerc, Francine (F)	1850	
11	Lord, Normand (M)	1860	
12	Lord, Jeannine (F)	1860	
13	Lord, René (M)	1860	
14	David, Denise (F)	1870	
15	David, Robert (M)	1870	
16	Villeneuve, Thérèse (F)	1870	
17	Frigon Magnan , Thérèse (F)	1875	
18	Magnan, Jeannot (M)	1875	
19	Robert, Bertha (F)	1880	
20	Robert, Lorenzo (M)	1880	
21	Coté, Micheline (F)	1880	
22	Coté, Marcel (M)	1880	G8Y2L9
	De Châteaufort		
23	Laberge, Jeannine (F)	3825	G8Y2A8
24	Laberge, Yolande (F)	3825	
25	Laberge, Jacques (M)	3825	
26	Dupont Laberge,Marguerite(F)	3825	
27	Lord, Mario (M)	3840	G8Y2A9
28	Lord, Normand (M)	3840	
29	Lord, Carmen (F)	3840	
30	Lord, René (M)	3840	
31	Beaumier, Cécile (F)	3845	G8Y2A8
32	Beaumier, Paul (M)	3845	
33	Lamy, Ernest (M)	3850	G8Y2A9
34	Lamy, Cora (F)	3850	
35	Lamy, Diane (F)	3850	
36	Lamy, Lucie (F)	3850	
37	Courteau, Robert (M)	3860	
38	Courteau, Guy (M)	3860	
39	Courteau, Denise (F)	3860	
40	Courteau, Michel (M)	3860	
41	Martel Martinez,Carole (F)	3865	G8Y2A8
42	Martinez, Carlos (M)	3865	
43	Dufresne, Raymond (M)	3870	G8Y2A9
44	St-Onge, Louiselle (F)	3880	
45	Désaulniers, Claude (M)	3880	
46	Loranger, Yves (M)	3885	G8Y2A8
47	Loranger, Lucille (F)	3885	
48	Loranger, Michel (M)	3885	
49	Loranger, Josée (F)	3885	
50	Bastien, Florence (F)	3890	G8Y2A9
51	Bastien, Martial (M)	3890	
52	Godin, Manon (F)	3910	
53	Godin, Louis (M)	3910	
54	Godin, Ivan (M)	3910	
55	Godin, Carmen (F)	3910	
56	Masse, Réjane (F)	3920	
57	Masse, Paul (M)	3920	G8Y2A9
58	Paquin, Margaret, (F)	3925	G8Y2A8
59	Baribeau, Josée (F)	3930	G8Y2A9
60	Baribeau, Colette (F)	3930	
61	Baribeau, Gilles (M)	3930	
62	Héroux, Sylvie, (F)	3940	
63	Héroux, Madeleine	3940	
64	Héroux, Jean-Paul (M)	3940	
65	Bellemare, Origène (M)	3945	G8Y2A8
66	Bellemare, Suzanne (F)	3945	
67	Bellemare, Benoît (M)	3945	
68	Bellemare, Martine (F)	3945	
69	Andrews, Hélène (F)	3950	G8Y2A9
70	Andrews, Arthur (M)	3950	
71	Julien, Lilda (F)	3960	
72	Julien, Lionel (M)	3960	
73	Bose, Joly (F)	3965	G8Y2A8
74	Bose, Tappen K (M)	3965	
	(Place) De La Girardière		
75	Dion, Raymond (M)	1505	G8Y2C4
76	Dion, Diane (F)	1505	
77	Garceau, Jacques (M)	1510	G8Y2C5
78	Gagnon, Germaine (F)	1510	
79	Gauthier, Daniel (M)	1515	G8Y2C4
80	Gauthier, Bruno (M)	1515	
81	Gauthier, Mariette (F)	1515	
82	Bergeron, Micheline (F)	1520	G8Y2C5
83	Bergeron, Jean (M)	1520	
84	Paquet, Jean-Luc (M)	1525	G8Y2C4
85	Rousseau, Olivette (F)	1525	
86	Paquet, Jean-Pierre (M)	1525	
87	Fiset, Gaston (M)	1530	G8Y2C5
88	Fiset, Suzette (F)	1530	
89	Fiset, Lyne (F)	1530	
90	Désy, Aimé (M)	1535	G8Y2C4
91	Courteau, Gilbert (M)	1535	
92	Courteau, Fernande (F)	1535	
93	Doucet, Diane (F)	1535	
94	Wilson, Norman (M)	1540	G8Y2C5
95	Wilson, Yolande (F)	1540	
96	Wilson, Oral (M)	1540	
97	Wilson, Lawrence (M)	1540	
98	Beaudoin, André (M)	1545	G8Y2C4
99	Beaudoin, Louiselle (F)	1545	
100	Perreault, Marcel (M)	1555	
101	Perreault, Lina (F)	1555	
102	Verrette, Claude (M)	1560	G8Y2C5
103	Verrette, Béatrice (F)	1560	
104	Bellerive, Nicole (F)	1565	G8Y2C4
105	Caron, Jean-Pierre (M)	1565	
106	Bilodeau, Gisèle (F)	1570	G8Y2C5
107	Bilodeau, Dominique (M)	1570	
108	Bilodeau, Lucie (F)	1570	
109	Lafontaine, Lise (F)	1575	G8Y2C4
110	Lafontaine, Yves (M)	1575	
111	Neault, André (M)	1580	G8Y2C5

RURAL/RURALE			electoral district/circonscription	URBAN/URBAINE	
N°	page		Trois-Rivières	N° 118	page
	N°	of/de			N° 1 of/de 3
polling division section de vote			certified certifié signature(s)-enumerator(s) / signature(s)-recenseur(s) Simone Robert / Gertrude Paquin	polling division section de vote	

189468

F 303 **PRELIMINARY LIST OF ELECTORS**

ELECTIONS CANADA

LISTE PRÉLIMINAIRE DES ÉLECTEURS

8 5M-7-79

This list of qualified electors for the polling division number as set out below was prepared for use at the pending federal election from information obtained at the enumeration and has been certified by the signature(s) below as to completeness and correctness so far as is possible.

La présente constitue la liste des électeurs de la section de vote dont le numéro apparaît plus bas préparée en vue de l'élection fédérale en cours d'après les renseignements recueillis lors du recensement. Le(s) recenseur(s) y a(ont) apposé sa(leur) signature, affirmant que cette liste est aussi complète et exacte que possible.

N°			
112	Neault, Jacqueline (F)	1580	G8Y2C5
113	Neault, Yves (M)	1580	
114	Béliveau, Louison (M)	1590	
115	Béliveau, Céçile (F)	1590	
116	Fluet, Alain (M)	1595	G8Y2C4
117	Fluet, Kathleen (F)	1595	
118	Boucher, André (M)	1600	G8Y2C5
119	Boucher , Monique (F)	1600	
120	Boucher, Dominique (F)	1600	
121	Boucher, Nathalie (F)	1600	
122	Gagnon, André (M)	1610	
123	Gagnon, Agathe (F)	1610	
124	Duhaime, Nathalie (F)	1620	
125	Duhaime, Claude (M)	1620	
126	Duhaime, Ghislaine (f)	1620	
127	Bernier, Paul-André (M)	1630	
128	Bernier, Janine (F)	1630	
129	Bernier, Denis (M)	1630	
130	Lacroix, Claude (M)	1640	
131	Lacroix, Françoise (F)	1640	
132	Laprise, Michel (M)	1645	G8Y2C4
133	Marcouiller, Denise (F)	1645	
134	Turgeon, Gilles (M)	1660	G8Y2C5
135	Turgeon, Claudette, (F)	1660	
136	Duchemin, Royal (M)	1670	
137	Duchemin, Lisette (F)	1670	
138	Chamberland, André (M)	1675	G8Y2C4
139	Chamberland, Claudette (F)	1675	
140	Bourbeau, Marguerite, (F)	1680	G8Y2C5
141	Bourbeau, Fernand (M)	1680	
142	Bourbeau, Jean-Philippe (M)	1680	
143	Trépanier, Huguette (F)	1680	
144	Bédard, Jean (M)	1685	G8Y2C4
145	Bédard, Noella (F)	1685	
146	Bédard, Michel (M)	1685	
147	Savoy, Jeanne (F)	1690	G8Y2C5
148	Charest, Denis (M)	1695	G8Y2C4
149	Charest, Aliette, (F)	1695	
150	Charest, Luc (M)	1695	
151	St-Pierre, Guy (M)	1700	G8Y2C5
152	St-Pierre, Louisette, (F)	1700	
153	Comeau, Roland (M)	1705	G8Y2C4
154	Comeau, Noella (F)	1705	
155	Comeau, Alain (M)	1705	
156	Comeau, Daniel (M)	1705	
157	Comeau, Richard (M)	1705	
158	Bouvette, Marguerite (F)	1710	G8Y2C5
159	Bouvette, Pierre (M)	1710	
160	Bouvette, Jean (M)	1710	
161	Bouvette, Guy (M)	1710	
162	Lajoie, Manon (F)	1715	G8Y2C4
163	Lajoie, Lise (F)	1715	
164	Lajoie, Gaston (M)	1715	
165	Gauthier, Jeanne (F)	1720	G8Y2C5
166	Gauthier, Roger (M)	1720	
167	Fortin, Guétan (M)	1720	
168	Marchand, Antonio (M)	1725	G8Y2c4
169	Marchand, Claudette (F)	1725	
170	Turner, René (M)	1730	G8Y2C5
171	Turner, Rolande (F)	1730	
172	Turner, Stéphane (M)	1730	
173	Martel, Jean-Claude (M)	1735	G8Y2C4
174	Martel, Céline (F)	1735	G8Y2C4
175	Martel, Reynald (M)	1735	
176	Bussières, Raymond (M)	1750	G8Y2C5
177	Bussières, Marcel (M)	1750	
178	Bussières, Lise (F)	1750	
179	Bussières, Denis(M)	1750	
180	Lanneville , Marc (M)	1750	
	De Malapart		
181	Baril, Normand (M)	1690	G8Y4V7
182	Baril, Alain (M)	1690	
183	Baril, Gemma (F)	1690	
184	Poulin, Linda (F)	1700	
185	Lacoursière, Gilles (M)	1700	
186	Lacoursière, Hilda (F)	1700	
187	Bacon, Colette (F)	1710	G8Y2N3
188	Drainville, Jean-Louis (M)	1710	
189	St-Pierre, André (M)	1710	
190	Lafrance, Carole (F)	1720	G8Y4V8
191	Lafrance, Alain (M)	1720	
192	Benoit, Fernande (F)	1720	
193	Piché, Lorraine (F)	1730	G8Y2N3
194	Piché, Paul (M)	1730	
195	Johnston, Michel (M)	1740	
196	Johnston, Marcel (M)	1740	
197	Johnston, Carmen (F)	1740	
198	Gignac, Denis (M)	1780	G8Y2N5
199	Gignac, Alain (M)	1780	
200	Gignac, Line (F)	1780	
201	Gignac, Monique (F)	1780	
202	Gignac, Florent (M)	1780	
203	Carpentier, René (M)	1800	
204	Carpentier, Nicole (F)	1800	
205	Veillette, Jean-Marie (M)	1820	G8Y2N6
206	Veillette, Yvette (F)	1820	
207	Veillette, Johanne (F)	1820	
208	Veillette, Marie-Paule (F)	1820	
	1830 De Malapart		G8Y2N6
209	Gagnon, Danièle (F)		
210	Ayotte, Amérilda (F)	App. 1	
211	Heppell, Céline (F)	App. 2	
212	Lamothe, Jean-Patrice (M)	App. 2	
213	Grondin, Gérard (M)	App. 3	
214	Montambault, Hélène (F)	App. 3	
215	Pichon, Alain (M)	App. 4	
216	Trudel, Vital (M)	App. 6	
217	Tremblay, Louisette (F)	App. 6	
218	Martin, Endé (M)	1840	G8Y2N6
219	Martin, Lucienne (F)	1840	
220	Frigon, Nicole (F)	1842	
221	Pellerin, Jean (M)	1842	
222	Pelletier, Nicole (F)	1842	
223	Alarie, Huguette (F)	1844	
224	Alarie, Claude (M)	1844	
225	Alarie, Josée (F)	1844	
	1850 De Malapart		G8Y2N6
226	Drolet, Jean-Pierre (M)	App. 2	

RURAL/RURALE			electoral district/circonscription	URBAN/URBAINE		
N°	page		Trois-Rivières	N° 118	page N°2	of/de 3
	N°	of/de	certified / certifié — signature(s)-enumerator(s) / signature(s)-recenseur(s)			
polling division / section de vote			Simone Robert — Gertrude Paquin	polling division / section de vote		

189469

F 303 **PRELIMINARY LIST OF ELECTORS**

8.5M-7-79

ELECTIONS CANADA

LISTE PRÉLIMINAIRE DES ÉLECTEURS

This list of qualified electors for the polling division number as set out below was prepared for use at the pending federal election from information obtained at the enumeration and has been certified by the signature(s) below as to completeness and correctness so far as is possible.

La présente constitue la liste des électeurs de la section de vote dont le numéro apparaît plus bas préparée en vue de l'élection fédérale en cours d'après les renseignements recueillis lors du recensement. Le(s) recenseur(s) y a(ont) apposé sa(leur) signature, affirmant que cette liste est aussi complète et exacte que possible.

N°			
		G8Y2N6	
227	Bisaillon, André (M)	App. 3	
228	Normandin, Johanne (F)	App. 4	
229	Beaudoin, Lyanne (F)	App. 5	
230	Bisaillon, Dorina (F)	App. 7	
231	Bisaillon, Léo (M)	App. 7	
	1860 De Malapart	G8Y2N6	
232	Girard, Luciennette (F)	App. 1	
233	Girard, Antonio (M)	App. 1	
234	Nadeau, Colette (F)	App. 2	
235	Pageau, Benoit (M)	App. 3	
236	Mercier, Diane (F)	App. 3	
237	Coté, Pierre (M)	App. 4	
238	Aubé Coté, Francine (F)	App. 4	
239	Kane, Ginette (F)	App. 5	
240	Tessier, Jean-Jacques (M)	App. 5	
241	Fréchette, Léandre (M)	App. 6	
	(Place) De Repentigny		
242	Morin, Paul-Emile (M)	3850	G8Y2Y4
243	Morin, Lucia (F)	3850	
244	Morin, France (F)	3850	
245	Morin, Johanne (F)	3850	
246	Morin, Céline (F)	3850	
247	Ringuette, Lise (F)	3860	
248	Ringuette, Claude (M)	3860	
249	Barriault, Patricia (F)	3870	
250	Barriault, Raymond (M)	3870	
251	Sévigny, Anatole (M)	3880	
252	Sévigny, Yolande (F)	3880	
253	Lapointe, André (M)	3890	
254	Lapointe, Yolande (F)	3890	
255	Lapointe, Nicole (F)	3890	
256	Guillemette, Nicole (F)	3890	
257	Déry, Linda (F)	3890	
258	Gélinas, Bernardin (M)	3900	
259	B. Gélinas, Pierrette (F)	3900	
260	Daigle, Gérard (M)	3930	
261	Pelletier, Françoise (F)	3930	
	(Boul.) Rigaud		
262	Gélinas, Normande (F)	3845	G8Y1Z7
263	Gélinas, Jos	3845	
264	Gervais, Dênise (F)	3845	
265	Gervais, Daniel (M)	3845	
266	Trottier, Luc (M)	3865	
267	Rheault, Blandine (F)	3865	
268	Trottier, Raymond (M)	3865	
269	Dupuis, Manon (F)	3875	
270	Dupuis, Carmelle (F)	3875	
271	Dupuis, Jean (M)	3875	
272	Genest, Pierrette (F)	3885	
273	Genest, Gaston (M)	3885	
274	Blili, Aziza (F)	3895	
275	Blili, Ismail (M)	3895	
276	Neault, Jocelyn (M)	3905	
277	Neault, Françoise (F)	3905	
278	Neault, Josaphat (M)	3905	
279	Lépine, Pierre (M)	3915	
280	Lépine, Jacqueline (F)	3915	G8Y1Z7
281	Lépine, Jean-Guy (M)	3915	
282	Falardeau, Edmond (M)	3925	
283	Dessureault, Paula (F)	3925	
284	Dessureault, Pierre (M)	3925	
285	Verrette, Micheline (F)	3935	
286	Verrette, Marcel (M)	3935	
287	Turpin, Paulette (F)	3945	
288	Turpin, Dennis (M)	3945	
289	Bergeron, Henri (M)	3955	
290	Bergeron, Manon (F)	3955	
291	Bergeron, Louisette (F)	3955	
292	Rouette, Lise (F)	3959	
293	Rouette, Victor (M)	3959	
294	Gélinas, Marcelle (F)	3975	
295	Gagnon, Hélène (F)	3985	
296	Gagnon , Claude (M)	3985	
297	Gagnon, Jeannine (F)	3985	
298	Gagnon, Marius (M)	3985	
299	Mathieu, Nicole (F)	3995	
300	Mathieu, André (M)	3995	
301	Giguère, Lucie (F)	4005	
302	Giguère, Daniel (M)	4005	
303	Giguère, Serge (M)	4005	
304	Giguère, Armande (F)	4005	
305	Giguère, Réal (M)	4005	
306	Cossette, Guy (M)	4015	
307	Cossette, Serge (M)	4015	
308	Cossette, Céline (F)	4015	
309	Cossette, Gaétane (F)	4015	
310	Cossette, Marc (M)	4015	
311	Lescarbeau, André (M)	4025	

Imprimerie Auger, Inc.
2830, ave St-Charles, Pointe-du-Lac, P.Q.

RURAL/RURALE			electoral district/circonscription	URBAN/URBAINE	
N°	page		Trois-Rivières	N° 118	page
	N°	of/de			N° 3 of/de 3
polling division section de vote			certified certifié — signature(s)-enumerator(s) / signature(s)-recenseur(s): Simone Robert — Gertrude Paquin	polling division section de vote	

F 303 **PRELIMINARY LIST OF ELECTORS**

8 5M-7-79

ELECTIONS CANADA

189470

LISTE PRÉLIMINAIRE DES ÉLECTEURS

This list of qualified electors for the polling division number as set out below was prepared for use at the pending federal election from information obtained at the enumeration and has been certified by the signature(s) below as to completeness and correctness so far as is possible.

La présente constitue la liste des électeurs de la section de vote dont le numéro apparaît plus bas préparée en vue de l'élection fédérale en cours d'après les renseignements recueillis lors du recensement. Le(s) recenseur(s) y a(ont) apposé sa(leur) signature, affirmant que cette liste est aussi complète et exacte que possible.

N°			
	CHARLES LE GARDEUR	G8Y 5B6	
1	Frigon-Magnan, Thérèse (F)	1875	
2	Magnan, Jeannot (M)	"	
	(Blvd) RIGAUD	G8Y 2A1	
3	Gélinas, René (M)	4055	
4	Gélinas, Thérèse (F)	"	
5	Gélinas, Sylvie (F)	"	
6	Gélinas, André (M)	"	
7	Gauthier, Roland (M)	4075	
8	Perron, Aline (F)	4085	
9	Perron, J.Yves (M)	"	
10	Pouliot, Marc André (M)	4095	
11	Jacob, Clémence (F)	"	
12	Leclair, Jean-Claude (M)	4105	
13	Cossette, Lise (F)	4115	
14	Cossette, François (M)	"	
15	Cossette, Sylvain (M)	"	
16	Fournier, Michelle (F)	4125	
17	Fournier, Gaston (M)	"	
18	Aubry, Gérard (M)	4135	
19	Lord Aubry, Madeleine (F)	"	
20	Beauchamp, Claude (M)	4145	
21	Beauchamp, Thérèse (F)	"	
22	Beauchamp, Nathalie (F)	"	
23	Demontigny, Monique (F)	4165	
24	Demontigny, Joachim (M)	"	
25	Boissonneault, René (M)	4175	
26	Boissonneault, G. Annette (F)	"	
27	Dubé, Audelin Lucienne (F)	4185	
28	Audelin, Mariette (F)	"	
29	Audelin, Lucille (F)	"	
30	Blouin, Rose (F)	4195	
31	Blouin, Emile (M)	"	
	SAVARD	G8Y 2G4	
32	Dubois, Clémence (F)	4175	App. 2
33	Villemure, Chantal (F)	"	"
34	Morissette, Marie-Paule (F)	"	App. 3
35	Morissette, Irenée (M)	"	"
36	Morissette, Marc (M)	"	"
37	Coté, Sylvie (F)	"	App. 4
38	Coté, Gilles (M)	"	"
39	Lafontaine, Sylvain (M)	4185	" 1
40	Emond, Pierrette (F)	"	" 2
41	Mercier, Hélène (F)	"	" "
42	Cloutier, Sylvain (M)	"	" "
43	Lemire, Andrée (F)	"	" 3
44	Parks, Georgette (F)	4187	" 1
45	McEachern, Dan (M)	"	" "
46	Ducharme, Lucille (F)	"	" 2
47	Ducharme, Tancrède (M)	"	" "
48	Thorn, Danielle (F)	"	" 3
49	Ostigny, LUC (M)	"	" "
50	Muirhead, Frances (F)	"	" 4
51	Simard, Bernard (M)	"	" "
52	Goyette, Yvan (M)	4195	" 1
53	Goyette, Gertrude (F)	"	" "
54	Bégin, Diane (F)	"	" 2
55	Bégin, Louis (M)	"	" 2
56	Matteau, Diane (F)	"	" 3
57	Matteau, Gilles (M)	4195	App. 3
58	Dufresne, Serge (M)	4197	" 1
59	Dufresne, Lise (F)	"	" "
60	Martin, Robert (M)	"	" 2
61	Laberge, Huguette (F)	"	" "
62	Lacasse, Normand (M)	"	" 3
63	Leblanc, Aline (F)	"	" "
64	Phet, Khem (M)	4215	" 2
65	Phet, In (M)	"	" "
66	Phet, Lamyay (F)	"	" "
67	Phet, Lin (F)	"	" "
68	Phet, Lan (F)	"	" "
69	Lamy, Emma (F)	4217	" 1
70	Lamy, Claude (M)	"	" "
71	Lamy, Louise (F)	"	" "
72	Gagnon, Chantale (F)	"	" 2
73	Maltais, Sylvain (M)	"	" "
74	Bouchard, Violette (F)	"	" 3
75	Bouchard, Fernand (M)	"	" "
76	Girard, Curtis (M)	"	" 5
77	Kuy, Sethy (M)	"	" 6
78	Karayannis, Jean (M)	"	" 7
79	Dion, Micheline (F)	4219	" 3
80	Tremblay, Carole (F)	"	" 4
81	Vilao, Omer (M)	"	" "
82	Charland, Jacques (M)	4223	" 1
83	Charland, Nicole (F)	"	" "
84	Lessieur, Marie-Andrée (F)	"	" 2
85	Germain, Anthony (M)	"	" "
86	Fournier, Denise (F)	"	" 4
87	Fournier, Réjean (M)	"	" "
88	Fournier, Annie (F)	"	" "
89	Deslauriers, Marc (M)	4225	" 1
90	Landry, Jacynthe (F)	"	" "
91	Yergeau, Réjean (M)	"	" 2
92	Yergeau, Diane (F)	"	" 3
93	Bellefeuille, Jean-Louis (M)	"	" 4
94	Bellefeuille, Camille (M)	"	" "

Imprimerie Auger, Inc.
2830, ave St-Charles, Pointe-du-Lac, P.Q.

****

RURAL/RURALE			electoral district/circonscription	URBAN/URBAINE		
N°	page			N° 119	page	
	N°	of/de			N° 1	of/de 1
polling division section de vote			certified certifié — signature(s)-enumerator(s) / signature(s)-recenseur(s)	polling division section de vote		

189471

F 303 **PRELIMINARY LIST OF ELECTORS**

8 5M-7-79

ELECTIONS CANADA

LISTE PRÉLIMINAIRE DES ÉLECTEURS

This list of qualified electors for the polling division number as set out below was prepared for use at the pending federal election from information obtained at the enumeration and has been certified by the signature(s) below as to completeness and correctness so far as is possible.

La présente constitue la liste des électeurs de la section de vote dont le numéro apparaît plus bas préparée en vue de l'élection fédérale en cours d'après les renseignements recueillis lors du recensement. Le(s) recenseur(s) y a(ont) apposé sa(leur) signature, affirmant que cette liste est aussi complète et exacte que possible.

(Pl.) Dargis

N°			
1	Normandin, Reine (F)	4010	G8Y 2B1
2	Normandin, Jean-Maurice (M)	4010	
3	Paquin, Jocelyne (F)	4015	G8Y 2B2
4	Cournoyer, Bernard (M)	4015	
5	Pruneau, Camil (M)	4020	G8Y 2B1
6	Pruneau, Raymonde (F)	4020	
7	Théberge, Richard (M)	4025	G8Y 2B2
8	Théberge, Ghislaine (F)	4025	
9	Arguin, Johanne (F)	4030	G8Y 2B1
10	Arguin, Lise (F)	4030	
11	Arguin, Laval (M)	4030	
12	Proulx, Louise (F)	4040	
13	Proulx, Gaston (M)	4040	
14	Desroberts, Sophie (F)	4050	
15	Rivard, Michel (M)	4050	
16	Duchesne, Céline (F)	4060	
17	Duchesne, Marcel (M)	4060	
18	Paquin, Esther (F)	4065	G8Y 2B3
19	Paquin, Danielle (F)	4065	
20	Collet, Danielle (F)	4070	G8Y 2B1
21	Collet, John (M)	4070	
22	Richard, Thérèse (F)	4080	
23	Richard, Sylvio (M)	4080	
24	Deschênes, Colette (F)	4085	G8Y 2B3
25	Deschênes, Louis (M)	4085	
26	Belhocine, Slimane (M)	4090	G8Y 2B1
27	Belhocine, Eva (F)	4090	
28	Goulet, Marc (M)	4100	
29	Goulet, Louis (M)	4100	
30	Goulet, Sylvie (F)	4100	
31	Goulet, Pierrette (F)	4100	G8Y 2B1
32	Goulet, Denis (M)	4100	
33	Grenier-Doyle, Denise (F)	4105	G8Y 2B3
34	Doyle, Keith (M)	4105	
35	Gagnon, Gilles (M)	4110	G8Y 2B1
36	Gagnon, François (M)	4110	
37	Gagnon, Thérèse (F)	4110	
38	Ouellet, Gaétan (M)	4120	
39	Tremblay, Jacqueline (F)	4130	
40	Tremblay, François (M)	4130	
41	Pronovost, Marielle (F)	4140	
42	Pronovost, Gaston (M)	4140	
43	Lefebvre, Jacques (M)	4145	G8Y 2B3
44	Lefebvre, Suzanne (F)	4145	
45	Laperrière, Louise (F)	4150	G8Y 2B1
46	Laperrière, Michel (M)	4150	
47	Pelletier, Stéphane (M)	4155	G8Y 2B3
48	Pelletier, Martin (M)	4155	
49	Pelletier, Ginette (F)	4155	
50	Pelletier, Marcel (M)	4155	
51	Robichaud, Lise (F)	4160	G8Y 2B1
52	Robichaud, Guy (M)	4160	
53	Rouette, Normand (M)	4165	G8Y 2B3
54	Rouette, Carmen (F)	4165	
55	Lacroix, André (M)	4170	G8Y 2B1
56	Lacroix, Jeannine (F)	4170	
57	Lacroix, Carol (M)	4170	
58	St-Pierre, Nathalie (F)	4175	G8Y 2B3
59	St-Pierre, Madeleine (F)	4175	
60	St-Pierre, Roger (M)	4175	
61	St-Pierre, Paul-Emile (M)	4180	G8Y 2B1

RURAL/RURALE			electoral district/circonscription	URBAN/URBAINE		
N°	page		TROIS -RIVIERES	N°	page	
	N°	of/de		120	N° 1	of/de 5
polling division section de vote			certified certifié Jeannette Trépanier / signature(s)-enumerator(s) / signature(s)-recenseur(s) Johanne Arguin	polling division section de vote		

189472

F 303 **PRELIMINARY LIST OF ELECTORS**

ELECTIONS CANADA

LISTE PRÉLIMINAIRE DES ÉLECTEURS

8 5M 7-79

This list of qualified electors for the polling division number as set out below was prepared for use at the pending federal election from information obtained at the enumeration and has been certified by the signature(s) below as to completeness and correctness so far as is possible.

La présente constitue la liste des électeurs de la section de vote dont le numéro apparaît plus bas préparée en vue de l'élection fédérale en cours d'après les renseignements recueillis lors du recensement. Le(s) recenseur(s) y a(ont) apposé sa(leur) signature, affirmant que cette liste est aussi complète et exacte que possible.

(Pl.) Dargis

N°			
62	St-Pierre, Antoinette (F)	4180	G8Y 2B1
63	Saulnier, Rita (F)	4185	G8Y 2B3
64	Saulnier, André (M)	4185	
65	Lortie, Alain (M)	4190	G8Y 2B1
66	Lortie, Alice (F)	4190	
67	Lortie, André (M)	4190	
68	O'Mara, David (M)	4195	G8Y 2B3
69	O'Mara, Lise (F)	4195	
70	O'Mara, Lorne (M)	4195	
71	Després, Lucie (F)	4200	G8Y 2B1
72	Deschênes, Roméo (M)	4200	
73	Deschênes, Andrée (F)	4200	
74	Lavoie, Guy (M)	4205	G8Y 2B3
75	Lavoie, Chantal (F)	4205	
76	Lavoie, Françoise (F)	4205	
77	Lavoie, Claude (M)	4205	
78	Lavoie, Guylaine (F)	4205	
79	Denoncourt, Claude (M)	4210	G8Y 2B1
80	Denoncourt, Louisette (F)	4210	
81	Morrier, Madeleine (F)	4215	G8Y 2B3
82	Morrier, Jacques (M)	4215	
83	Grenier, Marcel (M)	4220	G8Y 2B1
84	Grenier, Hélène (F)	4220	
85	Plante, Francine (F)	4225	G8Y 2B3
86	Plante, Lise (F)	4225	
87	Plante, Jean-Guy (M)	4225	
88	Nobert, Rita (F)	4230	G8Y 2B1
89	Nobert, Viateur (M)	4230	
90	Charland, Josée (F)	4235	G8Y 2B3
91	Charland, Claudette (F)	4235	
92	Charland, Guy (M)	4235	G8Y 2B3
93	Girard, Nicole (F)	4240	G8Y 2B1
94	Girard, Thérèse (F)	4240	
95	Dargis, Pierre (M)	4245	G8Y 2B3
96	Dargis, Nancy (F)	4245	
97	Dargis, Monique (F)	4245	
98	Bouchard, Dany (F)	4250	G8Y 2B1
99	Simoneau, Marcel (M)	4250	
100	Simoneau, Denise (F)	4250	
101	Johnston, Denis (M)	4255	G8Y 2B3
102	Johnston, Nicole (F)	4255	
103	Johnston, Raymond (M)	4255	
104	De Serres, Jeanne D'Arc (F)	4260	G8Y 2B1
105	De Serres, Lucien (M)	4260	
106	Trépanier, Manon (F)	4265	G8Y 2B3
107	Trépanier, Jeannette (F)	4265	
108	Trépanier, Adrien (M)	4265	
109	Dupont, Colette (F)	4270	G8Y 2B1
110	Dupont, Rosaire (M)	4270	
111	Labrecque, Jeannette (F)	4270-2	
112	Houde, Marcel (M)	4280	
113	Boisvert, Nicole (F)	4280	
114	Boisvert, Réal (M)	4280	
115	Boisvert, Jacqueline (F)	4280	
116	Verville, Gilles (M)	4290	
117	Verville, Francine (F)	4290	
118	Grégoire, Mario (M)	4292	
119	Grégoire, Jean-Paul (M)	4292	
120	Grégoire, Marie-Paule (F)	4292	
121	Houle, Emilienne (F)	4295	G8Y 2B3
122	Houle, Lise (F)	4295	

RURAL/RURALE				URBAN/URBAINE		
N°	page			N°	page	
	N°	of/de		120	N° 2	of/de 5
polling division / section de vote				polling division / section de vote		

electoral district/circonscription: TROIS-RIVIERES

certified / certifié — signature(s)-enumerator(s) / signature(s)-recenseur(s): Jeannette Trépanier, Jeanne Duquet

F 303 **PRELIMINARY LIST OF ELECTORS**

ELECTIONS CANADA

LISTE PRÉLIMINAIRE DES ÉLECTEURS

189473

8 5M-7-79

This list of qualified electors for the polling division number as set out below was prepared for use at the pending federal election from information obtained at the enumeration and has been certified by the signature(s) below as to completeness and correctness so far as is possible.

La présente constitue la liste des électeurs de la section de vote dont le numéro apparaît plus bas préparée en vue de l'élection fédérale en cours d'après les renseignements recueillis lors du recensement. Le(s) recenseur(s) y a(ont) apposé sa(leur) signature, affirmant que cette liste est aussi complète et exacte que possible.

N°	(Pl.) Dargis		
123	Houle, Michel (M)	4295	G8Y 2B3
124	Thibodeau, Denis (M)	4300	G8Y 2B1
125	Thibodeau, Normand (M)	4300	
126	Thibodeau, Thérèse (F)	4300	
127	Thibodeau, Rosaire (M)	4300	
128	Levasseur, Thérèse (F)	4302	
129	Levasseur, Paul (M)	4302	
130	Tanguay, Henri (M)	4310	
131	Tanguay, Reinette (F)	4310	
132	Gendron, Cécile (F)	4312	
133	Boissel, Robert (M)	4315	G8Y 2B3
134	Boissel, Hélène (F)	4315	
135	Cullen, Lorraine (F)	4320	G8Y 2B1
136	Cullen, Patrick (M)	4320	
137	Villeneuve, Michèle (F)	4322	
138	Villeneuve, Gaston (M)	4322	
139	Collin, Thomas (M)	4330	
140	Butler, Elizabeth (F)	4330	
141	Rancourt, Josée (F)	4332	
142	Rancourt, Gaétane (F)	4332	
143	St-Pierre, André (M)	4340	
144	St-Pierre, Christine (F)	4340	
145	St-Pierre, Mariette (F)	4340	
146	St-Pierre, Gilles (M)	4340	
147	Loranger, Urbain (M)	4342	
148	Larose, Nicole (F)	4345	G8Y 2B4
149	Larose, Jean (M)	4345	
150	Lachance, Paul-Maurice (M)	4355	
151	Lachance, Madeleine (F)	4355	
152	Lachance, Odette (F)	4355	

N°	Paquin		
153	Descormiers, Jean-Louis (M)	4245	G8Y 2B7
154	Descormiers, Carmen (F)	4245	
155	Descormiers, René (M)	4245	
156	Jean, Denis (M)	4250	G8Y 2B8
157	Jean, Carmen (F)	4250	
158	Villemure, Rénald (M)	4260	
159	Villemure, Ethel (F)	4260	
160	Villemure, Claude (F)	4260	
161	Villemure, Renée (F)	4260	
162	Louvion, Andrée (F)	4265	G8Y 2B7
163	Louvion, Lucien (M)	4265	
164	Louvion, Patrice (M)	4265	
165	Robert, Réjean (M)	4270	G8Y 2B8
166	Robert, Simone (F)	4270	
167	Dupont, Yvon (M)	4275	G8Y 2B7
168	Dupont, Rita (F)	4275	
169	Dupont, Normand (M)	4275	
170	Dupont, Philippe (M)	4275	
171	Lépine, Louise (F)	4280	G8Y 2B8
172	Beauvilliers, Gilles (M)	4280	
173	Rivard, André (M)	4285	G8Y 2B7
174	Aubin, France (F)	4285	
175	Bergeron, Roger (M)	4285	
176	Bergeron, Robert (M)	4285	
177	Bergeron, Liliane (F)	4285	
178	Vallières, Yvon (M)	4290	G8Y 2B8
179	Vallières, Lucie (F)	4290	
180	Veilleux, Raymonde (F)	4295	G8Y 2B7
181	Veilleux, Jacques (M)	4295	
182	Drolet, François (M)	4295	

RURAL/RURALE			electoral district/circonscription	URBAN/URBAINE		
N°	page		TROIS-RIVIERES	N°	page	
	N°	of/de		120	N° 3	of/de 5
polling division / section de vote			certified / certifié signature(s)-enumerator(s) / signature(s)-recenseur(s)	polling division / section de vote		

189474

F 303 **PRELIMINARY LIST OF ELECTORS**

8.5M-7-79

ELECTIONS CANADA

LISTE PRÉLIMINAIRE DES ÉLECTEURS

This list of qualified electors for the polling division number as set out below was prepared for use at the pending federal election from information obtained at the enumeration and has been certified by the signature(s) below as to completeness and correctness so far as is possible.

La présente constitue la liste des électeurs de la section de vote dont le numéro apparaît plus bas préparée en vue de l'élection fédérale en cours d'après les renseignements recueillis lors du recensement. Le(s) recenseur(s) y a(ont) apposé sa(leur) signature, affirmant que cette liste est aussi complète et exacte que possible.

N°			
	Paquin		
183	Drolet, Gaétane (F)	4295	G8Y 2B7
184	Després, Yvon (M)	4300	G8Y 2B8
185	Després, Shirley (F)	4300	
186	St-Pierre, Alfredine (F)	4305	G8Y 2B7
187	St-Pierre, Louis-Aimé (M)	4305	
188	St-Pierre, Arlette (F)	4305	
189	Mimeault, Gilles (M)	4310	G8Y 2B8
190	Mimeault, Nancy (F)	4310	
191	Jacob, Denyse (F)	4315	G8Y 2B7
192	Jacob, Gilberte (F)	4315	
193	Jacob, Elyse (F)	4315	
194	Dumas, Serge (M)	4320	G8Y 2B8
195	Hébert, Céline (F)	4320	
196	St-Louis, Serge (M)	4325	G8Y 2B7
197	St-Louis, Françoise (F)	4325	
198	Guérin, Yvonne (F)	4330	G8Y 2B8
199	Guérin, Robert (M)	4330	
200	Lemire, Marcel (M)	4335	G8Y 2B7
201	Lemire, Suzanne (F)	4335	
202	Beauchesne, Yves (M)	4340	G8Y 2B8
203	Beauchesne, Alain (M)	4340	
204	Beauchesne, Roger (M)	4340	
205	Duchemin, Jacqueline (F)	4345	G8Y 2B7
206	Duchemin, Réginald (M)	4345	
207	Duchemin, Lauren (F)	4345	
208	Duchemin, Josée (F)	4345	
209	Duchemin, Danny (M)	4345	
210	Perreault, Gilles (M)	4350	G8Y 2B8
211	Perreault, Nicole (F)	4350	
212	Carpentier, Claude (M)	4355	G8Y 2B7

N°			
213	Carpentier, Pauline (F)	4355	G8Y 2B7
214	Ricard, Gilles (M)	4360	G8Y 2B8
215	Ricard, Louise (F)	4360	
		6e Rue	G8Y 2X9
216	Dontigny, Lucie (F)	1705 app. 1	
217	Dontigny, Gilles (M)	1705 app. 1	
218	Montplaisir, Isabelle (F)	1705 app. 2	
219	Léger, Roger (M)	1705 app. 3	
220	Cantin, Jean-Pierre (M)	1705 app. 4	
221	Valois, Suzanne (F)	1705 app. 5	
222	Jutras, René Jr (M)	1705 app. 5	
223	Tessier, Paul (M)	1705 app. 6	
224	Tessier, Michel (M)	1705 app. 6	
225	Turcotte, Jean (M)	1705 app. 7	
226	Lafond, Andrée (F)	1705 app. 7	
227	Masson, Réjean (M)	1705 app. 10	
228	Masson, Lise (F)	1705 app. 10	
229	Adam, Lorraine (F)	1705 app. 12	
230	Adam, Réjean (M)	1705 app. 12	
231	Drolet, Sylvain (M)	1705 app. 13	
232	Charland, Michelle (F)	1705 app. 13	
233	Ouellette, Gilles (M)	1705 app. 16	
234	Ouellette, Josée (F)	1705 app. 16	
235	Ouellette, Hélène (F)	1705 app. 16	
236	Halle, Jacqueline (F)	1755 app. 7	
237	Plamondon, Carmen (F)	1755 app. 8	
238	Plamondon, Charles (M)	1755 app. 8	
239	Brouillette, Jean (M)	1755 app. 9	
240	Chantal, Hélène (F)	1755 app. 9	
241	Guimond, Thérèse (F)	1755 app. 10	

RURAL/RURALE			electoral district/circonscription	URBAN/URBAINE		
N°	page		TROIS-RIVIERES	N°	page	
	N°	of/de		120	N° 4	of/de 5
polling division section de vote			certified certifié Jeannette Arépanier / signature(s)-enumerator(s) / signature(s)-recenseur(s) Johanne Desjardins	polling division section de vote		

F 303 **PRELIMINARY LIST OF ELECTORS**

8 5M-7-79

ELECTIONS CANADA

189475

LISTE PRÉLIMINAIRE DES ÉLECTEURS

This list of qualified electors for the polling division number as set out below was prepared for use at the pending federal election from information obtained at the enumeration and has been certified by the signature(s) below as to completeness and correctness so far as is possible.

La présente constitue la liste des électeurs de la section de vote dont le numéro apparaît plus bas préparée en vue de l'élection fédérale en cours d'après les renseignements recueillis lors du recensement. Le(s) recenseur(s) y a(ont) apposé sa(leur) signature, affirmant que cette liste est aussi complète et exacte que possible.

N°		
		6e Rue G8Y 2X9
242	Gélinas, Marie-Anna (F)	1755 app. 10
243	Guimond, André (M)	1755 app. 10
244	Bédard, Nicole (F)	1755 app. 12
245	Whiting, Saturnina (F)	1755 app. 13
246	Cossette, Louise (F)	1755 app. 16
247	Cossette, Réjean (M)	1755 app. 16
248	Deschênes, Jude (M)	1755 app. 17
249	Austin, Kim (F)	1755 app. 17
250	Dubois, Hélène (F)	1805 app. 1
251	Dubois, Richard (M)	1805 app. 1
252	Dubois, Lucie (F)	1805 app. 1
253	Nourry, Lucille (F)	1805 app. 2
254	Pariseau, Guy (M)	1805 app. 3
255	Pariseau, Jolyne (F)	1805 app. 3
256	Descheneau, Nathalie (F)	1805 app. 4
257	Lemire, Jean-Paul (M)	1805 app. 4
258	Bellemare, Rollande (F)	1805 app. 6
259	Beaudry, Ginette (F)	1805 app. 7
260	Pratte, Georgette (F)	1805 app. 8
261	Grenier, François (M)	1805 app. 8
262	Grandchamp, Gaston (M)	1805 app. 10
263	Grandchamp, Lucette (F)	1805 app. 10
264	Gignac, Richard (M)	1805 app. 11
265	Marchand, Imelda (F)	1805 app. 11
266	Gagnon, André (M)	1805 app. 12
267	Gagnon, Céline (F)	1805 app. 12
268	Lafond, Claudie (F)	1805 app. 13
269	Rivard, Bernard (M)	1805 app. 15
270	Rivard, Liliane (F)	1805 app. 15
271	Mailhot, Lise (F)	1805 app. 16
272	Mailhot, Marguerite (F)	1805 app. 16
273	Bergeron, Roger (M)	1805 app. 17
274	Bergeron, Jeanne (F)	1805 app. 17

Imprimerie Auger, Inc.
2830, ave St-Charles, Pointe-du-Lac, P.Q.

RURAL/RURALE			electoral district/circonscription	URBAN/URBAINE		
N°	page		TROIS-RIVIERES	N°	page	
	N°	of/de		120	N° 5	of/de 5
polling division section de vote			certified certifié: Jeannette Lafrance	polling division section de vote		

signature(s)-enumerator(s) / signature(s)-recenseur(s): Jeanne Desjardins

189476

F 303 **PRELIMINARY LIST OF ELECTORS**

8 5M-7-79

ELECTIONS CANADA

LISTE PRÉLIMINAIRE DES ÉLECTEURS

This list of qualified electors for the polling division number as set out below was prepared for use at the pending federal election from information obtained at the enumeration and has been certified by the signature(s) below as to completeness and correctness so far as is possible.

La présente constitue la liste des électeurs de la section de vote dont le numéro apparaît plus bas préparée en vue de l'élection fédérale en cours d'après les renseignements recueillis lors du recensement. Le(s) recenseur(s) y a(ont) apposé sa(leur) signature, affirmant que cette liste est aussi complète et exacte que possible.

(Pl.) Chs. Bourgeois G8Y 2E6

N°		
1	Camirand, Daniel (M)	4160
2	Thivierge, François (M)	4160
3	Grenier-Thivierge, Denise (F)	4160
4	Larose, André (M)	4180
5	Larose, Marcel (M)	4180
6	Larose, Marthe, (F)	4180
7	Tourigny, Lucienne (F)	4190
8	Tourigny, Yvon (M)	4190
9	Tourigny, Lyne (F)	4190
10	Blanchette, Claire (F)	4200
11	Blanchette, Réal (M)	4200
12	Doyon, Marcel (M)	4210
13	Doyon, Madeleine (F)	4210
14	Martin, André (M)	4220
15	Martin, Lucille (F)	4220
16	Leblanc, Clémence (F)	4230
17	Leblanc, Jacques (M)	4230
18	Laforest, Réjeanne (F)	4240
19	Laforest, René (M)	4240
20	Biron, Celien (M)	4250
21	Beauchemin, Lise (F)	4250
22	Périgny, Serge (M)	4260
23	Périgny, Lucette (F)	4260
24	Léaunier, Louise (F)	4270
25	Léaunier, André (M)	4270
26	Chartier, Mario (M)	4280
27	Chartier, André (M)	4280
28	Chartier, Yves (M)	4280
29	Chartier, Blanche (F)	4280
30	Chartier, Gérard (M)	4280
31	Godin, Georges (M)	4290
32	Godin, Suzanne (F)	4290
33	Léveillé, Robert (M)	4300
34	Léveillé, Juliette (F)	4300

(Pl.) de Beaucours G8Y 2P1

N°		
35	Guilbert, Lionel (M)	1670
36	Guilbert Simone (F)	1670
37	Guilbert, Jean (M)	1670
38	Guilbert, Sylvie (F)	1670
39	Lessard, Marielle (F)	1680
40	Maheux, André (M)	1680
41	Dubé, Dany (M)	1690
42	Dubé, Pauline (F)	1690
43	Dubé, Rosaire (M)	1690
44	Gélinas, Michel (M)	1700
45	Gélinas, Michelle (F)	1700
46	De Repentigny, Jacques (M)	1710
47	De Repentigny, Céline (F)	1710
48	De Repentigny, Lise (F)	1710
49	Bouffard, André (M)	1720
50	Gosselin, Micheline (F)	1720
51	Laferté, Jean-Guy (M)	1730
52	Laferté, Louise (F)	1730
53	Laferté, Marie-Josée (F)	1730
54	Grimard, Régis (M)	1740
55	Barrette, Jean (M)	1750
56	Barrette, Jeanne (F)	1750
57	Dupuis, Denis (M)	1760
58	Dupuis, Yvette (F)	1760
59	Gosselin, Françoise (F)	1770

RURAL/RURALE			electoral district/circonscription	URBAN/URBAINE		
N°	page		TROIS-RIVIERES	N° 121	page N° 1	of/de 5
	N°	of/de	certified signature(s)-enumerator(s) / certifié signature(s)-recenseur(s)			
polling division section de vote			Manon Grégoire / Micheline Gosselin	polling division section de vote		

189477

F 303 **PRELIMINARY LIST OF ELECTORS**

8 5M-7-79

ELECTIONS CANADA

LISTE PRÉLIMINAIRE DES ÉLECTEURS

This list of qualified electors for the polling division number as set out below was prepared for use at the pending federal election from information obtained at the enumeration and has been certified by the signature(s) below as to completeness and correctness so far as is possible.

La présente constitue la liste des électeurs de la section de vote dont le numéro apparaît plus bas préparée en vue de l'élection fédérale en cours d'après les renseignements recueillis lors du recensement. Le(s) recenseur(s) y a(ont) apposé sa(leur) signature, affirmant que cette liste est aussi complète et exacte que possible.

(Pl.) de Beaucours G8Y 2P1

N°			
60	Gosselin, Lauréat (M)	1770	
		Hétu	
61	Hamelin, Andrée (F)	1670	G8Y 2C6
62	Hamelin, France (F)	1670	
63	Hamelin, Georges (M)	1670	
64	Papineau, Robert (M)	1680	
65	Papineau, Germaine (F)	1680	
66	Guimond, Josée (F)	1695	G8Y 2C7
67	Guimond, Sylvie (F)	1695	
68	Guimond, Marie-Paule (F)	1695	
69	Guimond, Germain (M)	1695	
70	Bégin, Réjane (F)	1700	G8Y 2C8
71	Bégin, Marc (M)	1700	
72	Bégin, André (M)	1700	
73	Nadeau, Denis (M)	1710	
74	Nadeau, Rolande (F)	1710	
75	Bergeron, Denise (F)	1715	G8Y 2C7
76	Liandier, Jean (M)	1715	
77	Rivard, Diane (F)	1720	G8Y 2C8
78	Rivard, Daniel (M)	1720	
79	Dubé, Louise (F)	1725	G8Y 2C7
80	Dubé, Jacques (M)	1725	
81	Larocque, Liette (F)	1730	G8Y 2C8
82	Larocque, Jacques (M)	1730	
83	Côté, Alain (M)	1735	G8Y 2C7
84	Côté, Cécile (F)	1735	
85	Côté, Henri (M)	1735	
86	Roberge, Thérèse (F)	1740	G8Y 2C8
87	Rouette, Gilles (M)	1740	
88	Mathieu, Normand (M)	1745	G8Y 2C7
89	Mathieu, Andrée (F)	1745	
90	Lebrun, Paul (M)	1750	G8Y 2C8
91	Lebrun, Antoinette (F)	1750	
92	Beaudry, Guylaine (F)	1755	G8Y 2C7
93	Beaudry, René (M)	1755	
94	Beaudry, Angèle (F)	1755	
95	Perreault, Jean-Guy (M)	1760	G8Y 2C8
96	Perreault, Marcelle (F)	1760	
97	Ouellet, Serge (M)	1765	G8Y 2C7
98	Ouellet, Gérald (M)	1765	
99	Ouellet, Emilianne (F)	1765	
100	Véronneau, Gilles (M)	1770	G8Y 2C8
101	Véronneau, Denise (F)	1770	
102	Girard, André (M)	1775	G8Y 2C7
103	Girard, Bertrand (M)	1775	
104	Girard, Nicole (F)	1775	
105	Arcand, Jean-Noël (M)	1780	G8Y 2C8
106	Arcand, Diane (F)	1780	
107	Arcand, Nathalie (F)	1780	
108	Beaudoin, Claude (M)	1785	G8Y 2C7
109	Brouillette, Jocelyne (F)	1785	
110	Beaudoin, Lorraine (F)	1795	
111	Beaudoin, Lucien (M)	1795	
112	Bourassa, Claire (F)	1805	
113	Bourassa, Jean-Pierre (M)	1805	
114	Gervais, Andrée (F)	1815	
115	Gervais, Michel (M)	1815	
116	Landry, Sylvain (M)	1825	
117	Gervais, Louise (F)	1825	
118	Gervais, Lucie (F)	1825	
119	Gervais, Mary (F)	1825	

RURAL/RURALE			electoral district/circonscription	URBAN/URBAINE		
N°	page		TROIS-RIVIERES	N°	page	
	N°	of/de		121	N° 2	of/de 5
polling division / section de vote			certified / certifié: signature(s)-enumerator(s) / signature(s)-recenseur(s): Marion Trépanier, Micheline Gosselin	polling division / section de vote		

189478

F 303 **PRELIMINARY LIST OF ELECTORS**

8 5M-7-79

ELECTIONS CANADA

LISTE PRÉLIMINAIRE DES ÉLECTEURS

This list of qualified electors for the polling division number as set out below was prepared for use at the pending federal election from information obtained at the enumeration and has been certified by the signature(s) below as to completeness and correctness so far as is possible.

La présente constitue la liste des électeurs de la section de vote dont le numéro apparaît plus bas préparée en vue de l'élection fédérale en cours d'après les renseignements recueillis lors du recensement. Le(s) recenseur(s) y a(ont) apposé salleur) signature, affirmant que cette liste est aussi complète et exacte que possible.

N°			
	Hétu		
120	Gervais, Jean-Guy (M)	1825	G8Y 2C7
	(Boul.) Rigaud		
121	Richard, Linda (F)	3930	G8Y 1Z8
122	Rhéaume, Denise (F)	3930	
123	Dufour, Odette (F)	3930	
124	Berthiaume, Marie-Josée (F)	3940	
125	Berthiaume, Claude (M)	3940	
126	Berthiaume, Raymonde (F)	3940	
127	Lafontaine, Serge (M)	3950	
128	Lafontaine, Lorraine (F)	3950	
129	Rousseau, Roger (M)	3960	
130	Rousseau, Michelle (F)	3960	
131	Rousseau, Alain (M)	3960	
132	Rousseau, Hélène (F)	3960	
133	Rousseau, Denis (M)	3960	
134	Charrette, Pierre (M)	3970	
135	Charrette, Carmen (F)	3970	
136	Denis-Paulin, Huguette (F)	3980	
137	Paulin, Rose (F)	3980	
138	Délisle, Lise (F)	4020	G8Y 1z9
139	Délisle, Richard (M)	4020	
140	Harnois, André (M)	4030	
141	Harnois, Claudette (F)	4030	
142	Harnois, Caroline (F)	4030	
143	Tessier, Alain (M)	4040	
144	Tessier, Claude (M)	4040	
145	Tessier, Cécile (F)	4040	
146	Bourassa, Rosaire (M)	4050	
147	P.-Bourassa, Marie-Jeanne (F)	4050	
148	Pelletier, Réal (M)	4060	
149	Pelletier, Réjeanne (F)	4060	G8Y 1Z9
150	Pelletier, Guy (M)	4060	
151	Dion, Alain (M)	4070	
152	Dion, Pierrette (F)	4070	
153	Guimond, Pauline (F)	4080	
154	Chamberland, Hélène (F)	4080	
155	Monie, Roger (M)	4090	
156	Monie, Pierrette (F)	4090	
157	Milette, Alma (F)	4090	
158	Langlois, Christiane (F)	4090	
159	Côté, René (M)	4090	
160	Manuel, Jean (M)	4100	
161	Manuel, Lisette (F)	4100	
162	Messier, Georges (M)	4130	G8Y 2A2
163	Messier, Raymonde (F)	4130	
164	Gianutsos, Hélène (F)	4140	
165	Gianutsos, Gregoris (M)	4140	
166	Dupont, Jean-Paul (M)	4170	G8Y 2A3
167	Dupont, Pierrette (F)	4170	
168	Sirois, Michel (M)	4180	
169	Sirois, Renée (F)	4180	
170	Sirois, André (M)	4180	
171	Plourde, Réjean (M)	4180	
172	Boissonnault, Denise (F)	4190	
173	Plante, Solange (F)	4200	
174	Plante, Jean-Guy (M)	4200	
175	Massicotte, Lise (F)	4210	
176	Massicotte, Jean-Maurice (M)	4210	
177	Barrette, Denise (F)	4230	
178	Barrette, Gaston (M)	4230	
179	Barrette, Eliette (F)	4230	

RURAL/RURALE			electoral district/circonscription	URBAN/URBAINE		
N°	page		TROIS-RIVIERES	N°	page	
	N°	of/de		121	N° 3	of/de 5
polling division section de vote			certified certifié signature(s)-enumerator(s) / signature(s)-recenseur(s) Maurice Tardif / Micheline Gosselin	polling division section de vote		

F 303 PRELIMINARY LIST OF ELECTORS

8 5M-7-79

ELECTIONS CANADA

189479

LISTE PRÉLIMINAIRE DES ÉLECTEURS

This list of qualified electors for the polling division number as set out below was prepared for use at the pending federal election from information obtained at the enumeration and has been certified by the signature(s) below as to completeness and correctness so far as is possible.

La présente constitue la liste des électeurs de la section de vote dont le numéro apparaît plus bas préparée en vue de l'élection fédérale en cours d'après les renseignements recueillis lors du recensement. Le(s) recenseur(s) y a(ont) apposé sa(leur) signature, affirmant que cette liste est aussi complète et exacte que possible.

N°			
	(Boul.) Rigaud		
180	Tessier, Ginette (F)	4240	G8Y 2A3
181	Tessier, Jean-Guy (M)	4240	
182	Délisle, Pauline (F)	4250	
183	Délisle, Gaston (M)	4250	
184	Larouche, Jeannine (F)	4260	
185	Larouche, Julien (M)	4260	
	Tavibois		
186	Houle, Gisèle (F)	1645	G8Y 2E3
187	Mompoint, Nelly (F)	1645	
188	Lamontagne, Yvan (M)	1660	G8Y 2E4
189	Lamontagne, Laura (F)	1660	
190	Délisle, Jean (M)	1665	G8Y 2E3
191	Délisle, Diane (F)	1665	
192	Burquel, Réjane (F)	1670	G8Y 2E4
193	Meunier, Paul (M)	1680	
194	Meunier, Gisèle (F)	1680	
195	Meunier, Lucien (M)	1680	
196	Rouette, Emilien (M)	1685	G8Y 2E3
197	Rouette, Marcelle (F)	1685	
198	Rouette, Daniel (M)	1685	
199	Rouette, Pierre (M)	1685	
200	Rouette, Serge (M)	1685	
201	Rouette, Lucie (F)	1685	
202	Aubry, Luc (M)	1690	G8Y 2E4
203	Aubry, Marie-France (F)	1690	
204	Aubry, Antonio (M)	1690	
205	Aubry, Véronique (F)	1690	
206	D'Aoust, Jean-Pierre (M)	1700	
207	D'Aoust, Myriam (F)	1700	
208	Houle, Gilles (M)	1705	G8Y 2E3
209	Houle, Marie-Marthe (F)	1705	
210	Houle, Céline (F)	1705	
211	Houle, France (F)	1705	
212	Turcotte, Johanne (F)	1710	G8Y 2E4
213	Farly, Sylvain (M)	1710	
214	Plante, Renald (M)	1725	G8Y 2E5
215	Collet, Denise (F)	1730	G8Y 2E4
216	Collet, Pierre (M)	1730	
217	Villemure, Hélène (F)	1740	
218	Gervais, Yvon (M)	1740	
219	Dion, Yvon (M)	1745	G8Y 2E5
220	Dion, Ghislaine (F)	1745	
221	Dufresne, André (M)	1750	G8Y 2E4
222	Dufresne, Robert (M)	1750	
223	Dufresne, Irène (F)	1750	
224	Dufresne, Albert (M)	1750	
225	Lauzière, Lise (F)	1755	G8Y 2E5
226	Lauzière, René (M)	1755	
227	Beaulieu, Clément (M)	1760	G8Y 2E4
228	Sylvain-Beaulieu, Danielle (F)	1760	
229	St-Arnaud, Jean-Marie (M)	1765	G8Y 2E5
230	St-Arnaud, Marielle (F)	1765	
231	Lapointe, Raymond (M)	1770	G8Y 2E4
232	Lapointe, Gisèle (F)	1770	
233	Lapointe, Benoît (M)	1770	
234	Lapointe, Nathalie (F)	1770	
235	Tourigny, Lionel (M)	1775	G8Y 2E5
236	Tourigny, Thérèse (F)	1775	
237	Tourigny, Denise (F)	1775	
238	Ladouceur, Clément (M)	1785	
239	Ladouceur, Manon (F)	1785	

RURAL/RURALE			electoral district/circonscription	URBAN/URBAINE		
N°	page N°	of/de	TROIS-RIVIERES	N° 121	page N° 4	of/de 5
polling division section de vote			certified signature(s)-enumerator(s) / signature(s)-recenseur(s) Manon Trépanier / Micheline Gosselin	polling division section de vote		

F 303 **PRELIMINARY LIST OF ELECTORS**

8 5M-7-79

ELECTIONS CANADA

LISTE PRÉLIMINAIRE DES ÉLECTEURS

189480

This list of qualified electors for the polling division number as set out below was prepared for use at the pending federal election from information obtained at the enumeration and has been certified by the signature(s) below as to completeness and correctness so far as is possible.

La présente constitue la liste des électeurs de la section de vote dont le numéro apparaît plus bas préparée en vue de l'élection fédérale en cours d'après les renseignements recueillis lors du recensement. Le(s) recenseur(s) y a(ont) apposé sa(leur) signature, affirmant que cette liste est aussi complète et exacte que possible.

N°			
	6e Rue		
240	Janvier, Yvon (M)	1855	G8Y 2Y1
241	Janvier, Donat (M)	1855	
242	Janvier, Rose-Anna (F)	1855	
243	Morin, Jean-Yves (M)	1865	
244	Grégoire, Gisèle (F)	1865	
245	Bernier, René (M)	1895	G8Y 2Y2
246	Bernier, Jacques (M)	1895	
247	Bernier, Suzanne (F)	1895	
248	Arseneault, Jacques (M)	1905	
249	Arseneault, Claudette (F)	1905	
250	Arseneault, Sylvain (M)	1905	
251	Prince, Pierrette (F)	1915	
252	Prince, Roméo (M)	1915	
253	Prince, Sylvain (M)	1915	
254	Duval, Jude (M)	1925	
255	Duval, Simone (F)	1925	
256	Jacques, Michel (M)	1935	
257	Jacques, Madeleine (F)	1935	
258	Sévigny, Guy (M)	1945	
259	Sévigny, André (M)	1945	
260	Sévigny, Marie-Claire (F)	1945	
261	Thibodeau, Christianne (F)	1955	
262	Thibodeau, Serge (M)	1955	
263	Bellerose, Marcel (M)	1965	
264	Bellerose, Cécile (F)	1965	
265	Gingras, Francine (F)	1975	
266	Gingras, Guy (M)	1975	
267	Couture, Janick (F)	1985	
268	Couture, Albert (M)	1985	
269	Couture, Noëlla (F)	1985	

N°		
270	Paré, Jacques (M)	1995
271	Paré, Georgette (F)	1995

Imprimerie Auger, Inc.
2830, ave St-Charles, Pointe-du-Lac, P.Q.

RURAL/RURALE			electoral district/circonscription	URBAN/URBAINE		
N°	page		TROIS-RIVIERES	N°	page	
	N°	of/de		121	N° 5	of/de 5
polling division section de vote			certified certifié signature(s)-enumerator(s) / signature(s)-recenseur(s) Marcen Trépanier / Micheline Gosselin	polling division section de vote		

F 303 **PRELIMINARY LIST OF ELECTORS**

8.5M-7-79

ELECTIONS CANADA

189481

LISTE PRÉLIMINAIRE DES ÉLECTEURS

This list of qualified electors for the polling division number as set out below was prepared for use at the pending federal election from information obtained at the enumeration and has been certified by the signature(s) below as to completeness and correctness so far as is possible.

La présente constitue la liste des électeurs de la section de vote dont le numéro apparaît plus bas préparée en vue de l'élection fédérale en cours d'après les renseignements recueillis lors du recensement. Le(s) recenseur(s) y a(ont) apposé sa(leur) signature, affirmant que cette liste est aussi complète et exacte que possible.

N°			
	4855 Emile-Jean		G8Y-3z1
1	Papirakis, Elefteria (M)	#1	
2	Papirakis, Emmanuel (F)	#1	
3	Coté, Jean-Yves (M)	#2	
4	Biron, Monique (F)	#2	
5	Labarre, Réal (M)	#3	
6	Montembeault, Jacinthe (F)	#3	
7	Lafrance, Marcel (M)	#8	
8	Lafrance, Michel (M)	#8	
9	Lafrance, Dorothy (F)	#8	
10	Lafrance, Helene (F)	#8	
11	Doucet, Jean-Marc (M)	#9	
12	Doucet, Sylvain (M)	#9	
13	Doucet, Joel (M)	#9	
14	Doucet, Gilles (M)	#9	
15	Doucet, Claudette (F)	#9	
16	Demontigny, Marcel (M)	#10	
17	Demontigny, Lise (F)	#10	
18	Simard, Lucienne (F)	#11	
19	ST-Pierre, Yvonne (F)	#12	
20	Coté, Suzanne (F)	#14	
21	Coté, Michel (M)	#14	
22	Houde, Suzanne (F)	#15	
23	Soubrier, Robert (M)	#16	
24	Leclerc, Diane (F)	#16	
25	Boulianne, Rachel (F)	#18	
26	Boulianne, Robert (M)	#18	
27	Boudreau, Pierre (M)	#20	
28	Boudreau, Andrée (F)	#20	
29	Quigley, Norman (M)	#21	
30	Olson, Harry (M)	#22	
	4925 Emile-Jean		G8Y-3Z1
31	Vincent, Michel (M)	#2	
32	Langevin, Marie-Anne (F)	#5	
33	Ouellet, Marcel (M)	#5	
34	Trottier, Brigitte (F)	#6	
35	Ricard, Bernard (M)	#6	
36	Bureau, Jacques (M)	#7	
37	Pelletier, Lorne (M)	#9	
38	Pelletier, Stéphane (M)	#9	
39	Pelletier, Yves (M)	#9	
40	Pellètier, Louisette (F)	#9	
41	Papineau, Luc (M)	#11	
42	Dubois, Suzanne (F)	#11	
43	Lampron, Jacqueline (F)	#12	
44	Lampron, René (M)	#12	
45	Lafrance, François (M)	#15	
46	Lafrance, Jacqueline (F)	#15	
47	Paquet, Mariette (F)	#16	
48	Paquet, Normand (M)	#16	
49	Brouillette, Raymond (M)	#17	
50	Crépeau, François (M)	#17	
51	Tremblay, Maurice (M)	#17	
52	Malenfant, Jean-Louis (M)	#17	
53	Gagnâre, Michel (M)	#19	
54	Riverin, Michel (M)	#20	
55	Boisvert, Christine (F)	#20	
56	Michon, Jean (M)	#22	
57	Courchesne, Ginette (F)	#22	
58	Pigeon, Nicole (F)	#24	
59	Manzo, Dino (M)	#24	
	Herve Biron		
60	Dion, Claude (M)	4765	G8Y-4X7
61	Dion, Ghislaine (F)	4765	
62	Dion, Marie-Claude (F)	4765	
63	Tran, Duc Uoc (M)	4775	
64	Tran, Thi Ty (F)	4775	
65	Tran, Mong Ngoc (F)	4775	
66	Morissette, Suzie (F)	4785	
67	Morissette, Donald (M)	4785	
68	Allard, Marcel (M)	4790	G8Y-4X8
69	Allard, Carmen (F)	4790	
70	Adams, Danielle (F)	4795	G8Y-4X7
71	Adams, Denis (M)	4795	
72	Morissette, Christianne (F)	4800	G8Y-4X8
73	Morissette, Fernand (M)	4800	
74	L'Heureux, Johanne (F)	4805	G8Y-4X7
75	L'Heureux, Marc (M)	4805	
76	Julien, Adrienne (F)	4810	G8Y-4X8
77	Julien, Lucien (M)	4810	
78	Naut, Jacques (M)	4815	G8Y-4X7
79	Naut, Christian (M)	4815	
80	Naut, Denise (F)	4815	
81	Lavigne, Bruno (M)	4820	G8Y-4X8
82	Lavigne, Anita (F)	4820	
83	Hotchandani, Hiru (F)	4825	G8Y-4X7
84	Hotchandani, Surat (M)	4825	
85	Beaudoin, Sylvie (F)	4840	G8Y-4X8
86	St-Onge, Jean (M)	4840	
87	Vaugeois, Bernard (M)	4850	
88	Vaugeois, Yolande (F)	4850	
89	Vaugeois, Diane (F)	4850	
90	Larose, Diane (F)	4855	G8Y-4X6
91	Larose, Gérald (M)	4855	
92	Duguay, Denise (F)	4860	G8Y-4X8
93	Duguay, René (M)	4860	
94	Demers, Normand (M)	4865	G8Y-4X6
95	Demers, Diane (F)	4865	
96	Laliberté, Lucienne (F)	4865	
97	Ratelle, Jeanne D'Arc (F)	4870	G8Y-4X8
98	Ratelle, Guy (M)	4870	
99	Roux, Laurent (M)	4875	G8Y-4X6
100	Roux, Patricia (F)	4875	
101	Bélanger, Lina (F)	4880	G8Y-4X8
102	Lemieux, Gaetan (M)	4880	
103	Pintal, Roger (M)	4885	G8Y-4X6
104	Pintal. Andrée (F)	4885	
105	Dubuc, Michel (M)	4890	G8Y-4X8
106	Dubuc, Johanne (F)	4890	
107	Robert, Claude (M)	4895	G8Y-4X6
108	Francoeur, Patricia (F)	4895	
109	Plourde, Michel (M)	4900	G8Y-4X8

RURAL/RURALE			electoral district/circonscription	URBAN/URBAINE		
N°	page		Trois-Rivières	N°	page	
	N°	of/de		122	N° 1	of/de 4
polling division section de vote			certified certifié / signature(s) enumerator(s) / signature(s)-recenseur(s)	polling division section de vote		

189482

F 303 **PRELIMINARY LIST OF ELECTORS**

8 5M 7 79

ELECTIONS CANADA

LISTE PRÉLIMINAIRE DES ÉLECTEURS

This list of qualified electors for the polling division number as set out below was prepared for use at the pending federal election from information obtained at the enumeration and has been certified by the signature(s) below as to completeness and correctness so far as is possible.

La présente constitue la liste des électeurs de la section de vote dont le numéro apparaît plus bas préparée en vue de l'élection fédérale en cours d'après les renseignements recueillis lors du recensement. Le(s) recenseur(s) y a(ont) apposé sa(leur) signature, affirmant que cette liste est aussi complète et exacte que possible.

N°			
	(Suite) Herve Biron		
110	Comeau, Nicole (F)	4900	G8Y-4X8
111	Champagne, Mireille (F)	4905	G8Y-4X6
112	Champagne, Geatan (M)	4905	
113	Savoy, Jocelyne (F)	4915	
114	Savoy, Daniel (M)	4915	
115	Fontaine, Lucile (F)	4935	
116	Coté, Michel (M)	4935	
117	Coté, Gilberte (F)	4935	
	J.H. Fortier		
118	Lafont, Jacques (M)	5455	G8Y-5P8
119	Lafont, Carmen (F)	5455	
120	Dauphenais, Maurice (M)	5465	
121	Dauphenais, Louisette (F)	5465	
122	Ducharme, Nicole (F)	5475	
123	Ducharme, Yves (M)	5475	
124	Ouellette, Michel (M)	5485	
125	N. Ouellette, Lucie (F)	5485	
126	Lacroix, Diane (F)	5495	
127	Nadeau, Joe (M)	5495	
128	Labranche, Françoise (F)	5535	G8Y-4W3
129	Labranche, Marcel (M)	5535	
130	Labranche, Manon (F)	5535	
131	Grenier, Gabrielle (F)	5545	G8Y-4C5
132	Grenier, Jacques (M)	5545	
133	Branchaud, Suzanne (F)	5555	G8Y-4W3
134	Charest, Serge (M)	5555	
135	Wu, Teresa (F)	5565	
136	Maheux, Donald (M)	5565	
137	Christofferson, Denise (F)	5575	G8Y-4N4
138	Frechette, Yvette (F)	5575	
139	Bernard, Normand (M)	5585	G8Y-4C5
140	Bernard, Ginette (F)	5585	
	Place Alexandre Michaud		
141	Leclerc, Normand (M)	4865	G8Y-5B2
142	Leclerc, Louise (F)	4865	
143	Pepin, Gaetan (M)	4870	G8Y-5B1
144	Pepin, Lucie (F)	4870	
145	Laberge Bertrand, Juliette (F)	4880	
146	Bertrand, Raymond (M)	4880	
147	Grenier, Jean-Guy (M)	4885	G8Y-5B2
148	Grenier, Yvonne (F)	4885	
149	Grenier, Paul (M)	4885	
150	Pilon, Jean-Pierre (M)	4890	G8Y-5B1
151	Pilon, Anne (F)	4890	
152	B. Gagnon, Denise (F)	4900	
153	Gagnon, Gaetan (M)	4900	
154	Bergeron, Liliane (F)	4910	G8Y-5B1
155	Bergeron, Denis (M)	4910	
156	Chaussé, Claude (M)	4920	
157	Chaussé, Suzanne (F)	4920	
158	Debly, Nabil (M)	4930	
159	Debly, Danielle (F)	4930	
160	Lefebvre, Ginette (F)	4960	
161	Belanger, Guy (M)	4960	
162	Orban, Yvon (M)	4960	
163	Sylvestre, Martine (F)	4960	
164	Matt, Jean-Rock (M)	4960	
165	Sirois, Claude (M)	4965	G8Y-5B2
166	Sirois, Cecile (F)	4965	
167	Sirois, Georges (M)	4965	
168	Sirois, Marie-Josée (F)	4965	
169	Béchard, Huguette (F)	4970	G8Y-5B1
170	Béchard, Gilles (M)	4970	
171	Lebel, Gérald (M)	4975	G8Y-5B2
172	Perron, Louiselle (F)	4975	
	Place Thomas Godefroy		
173	Hébert, Nathaline (F)	1930	G8Y-4X5
174	Hébert, Claude (M)	1930	
175	DesCormiers, Jacques (M)	1940	
176	DesCormiers, Louise (F)	1940	
177	April, Alain (M)	1945	G8Y-5A6
178	Painchoud, Ghislaine (F)	1945	
179	Lefebvre, Roland (M)	1950	G8Y-4X5
180	D. Lefebvre, Yvette (F)	1950	
181	Lefebvre, Jean (M)	1950	
182	Drainville, Jacques (M)	1955	G8Y-5A6
183	Drainville, Helène (F)	1955	
184	Paquin, Fernande (F)	1960	G8Y-4X5
185	Paquin, Roger (M)	1960	
186	Paquin, Hugues (M)	1960	
187	Jean, Denis (M)	1965	G8Y-5A6
188	Jean, Line (F)	1965	
189	Maltais, Julien (M)	1970	G8Y-4X5
190	Maltais, Carole (F)	1970	
191	Dubois, Robert (M)	1980	
192	Bergeron, Andrée (F)	1980	
193	Dugré, Diane (F)	1990	
194	Dugré, Normand (M)	1990	
195	Chamberland, Michel (M)	1995	G8Y-5A6
196	Chamberland, Simone (F)	1995	
197	Houle, Henti-Noel (M)	2000	G8Y-4X5
198	St-Onge, Jean-Bernard (M)	2005	G8Y-5A6
199	St-Onge, Hélène (F)	2005	
200	Saber, Yahiya (M)	2015	G8Y-3Z2
201	St-Ours, Rémi (M)	2020	G8Y-4X5
202	Bélanger St-Ours, Andrée (F)	2020	
203	Beaubien, Suzanne (F)	2025	G8Y-5A6
204	Beaubien, Claude (M)	2025	

RURAL/RURALE			electoral district/circonscription	URBAN/URBAINE		
N°	page		Trois-Rivières	N°	page	
	N°	of/de		122	N° 2	of/de 4
polling division section de vote			certified certifié signature(s)-enumerator(s) / signature(s)-recenseur(s)	polling division section de vote		

F 303 **PRELIMINARY LIST OF ELECTORS**

8.5M-7-79

ELECTIONS CANADA

189483

LISTE PRÉLIMINAIRE DES ÉLECTEURS

This list of qualified electors for the polling division number as set out below was prepared for use at the pending federal election from information obtained at the enumeration and has been certified by the signature(s) below as to completeness and correctness so far as is possible.

La présente constitue la liste des électeurs de la section de vote dont le numéro apparaît plus bas préparée en vue de l'élection fédérale en cours d'après les renseignements recueillis lors du recensement. Le(s) recenseur(s) y a(ont) apposé sa(leur) signature, affirmant que cette liste est aussi complète et exacte que possible.

N°			
	(Suite) Place Thomas Godefroy		
205	Beaulieu, Gaston (M)	2030	G8Y-4X5
206	Beaulieu, Gracia (F)	2030	
207	Chainé, Paule (F)	2035	G8Y-5A6
208	Chainé, Pierre (M)	2035	
209	Ringuet, Diane (F)	2040	G8Y-4X5
210	Ringuet, Michel (M)	2040	
211	Damphousse, Suzanne (F)	2050	
212	Damphousse, Luc (M)	2050	
213	Goyette, Pierre (M)	2055	G8Y-5A6
214	Martel, Christiane (F)	2055	
215	Tremblay, Alphonse (M)	2060	G8Y-4X5
216	Tremblay, Martine (F)	2060	
217	Lemay, Suzanne (F)	2065	G8Y-5A6
218	Lemay, Yvan (M)	2065	
219	Michaud, Roger (M)	2070	G8Y-4X5
220	Michaud, Angèle (F)	2070	
221	Gauthier, Louise (F)	2075	G8Y-5A6
222	Gauthier, Alain (M)	2075	
223	Clément, Michel (M)	2080	G8Y-4X5
224	Clément, Françine (F)	2080	
225	Bourget, Joceline (F)	2085	G8Y-5A6
226	Bourget, Gilles (M)	2085	
227	Duval, Claire (F)	2090	G8Y-4X5
228	Duval, Jean-Paul (M)	2090	
229	Hébert, Huguette (F)	2095	G8Y-5A6
230	Bury, Patrick (M)	2100	G8Y-4X5
231	Bury, Tony (M)	2100	
232	Bury, Luce (F)	2100	
233	Desaulniers, Noella (F)	2105	G8Y-5A6
234	Desaulniers, André (M)	2105	
235	Morel, Denis (M)	2110	G8Y-4X5
236	Savoy-Morel, Deborah (F)	2110	
237	Turcotte, Yves (M)	2115	G8Y-5A6
238	Rheault, France (F)	2115	
239	Blais, Raymonde (F)	2120	G8Y-4X5
240	Sykes, Dave (M)	2140	
241	Sykes, Gorden (M)	2140	
242	Roy, Nicole (F)	2140	
243	Veillette, Michele (F)	2150	
244	Veillette, Paul (M)	2150	
245	Trottier, Ginette (F)	2160	
	Roméo Martel		
246	Gagnon, Jean-Louis (M)	5295	G8Y-4Y3
247	Gagnon, Carmen (F)	5295	
248	Chamberland, Claire (F)	5305	
249	Chamberland, Louis (M)	5305	
250	Tourigny, Gabrielle (F)	5310	G8Y-5K9
251	Tourigny, Jean-Paul (M)	5310	
252	Lessieur, Nicole (F)	5315	G8Y-4Y3
253	Lessieur, Jean-Claude (M)	5315	
254	L'Héreault, Mariélle (F)	5325	G8Y-4Y3
255	L'Héreault, Yvon (M)	5325	
256	Diamond, Jeanne (F)	5330	G8Y-5B3
257	Lavoie, Lucie (F)	5335	G8Y-4Y3
258	Lavoie, Richard (M)	5335	
259	Boisvert, Jean-Guy (M)	5345	
260	Boisvert, Nicole (F)	5345	
261	Coté, Claude (M)	5355	
262	Coté, Rolande (F)	5355	
263	Lemelin, Clément (M)	5365	
264	Lemelin, Nathalie (F)	5365	
265	Lemelin, Jacqueline (F)	5365	
266	Levesque, Alain (M)	5370	G8Y-4X9
267	Levesque, Diane (F)	5370	
268	Ricard, Jeannine (F)	5385	G8Y-4Y3
269	Veillette, Marie-Blanche (F)	5395	
270	Veillette, Roger (M)	5395	
271	St-Pierre, André (M)	5405	
272	St-Pierre, Michel (M)	5405	
273	St-Pierre, Huguette (F)	5405	
274	Samson, Claire (F)	5415	
275	Samson, Fleurette (F)	5415	
276	Lambert, Roger (M)	5420	G8Y-4X9
277	Lambert, Chantal (F)	5420	
278	Lambert, Solange (F)	5420	
279	Lanteigne, Denise (F)	5425	G8Y-4Y3
280	Lanteigne, Daniel (M)	5425	
281	Lanteigne, Ephrem (M)	5425	
282	Roy, Diane (F)	5430	G8Y-4X9
283	Roy, Gilbert (M)	5430	
284	Bellemare, Jean-Guy (M)	5435	G8Y-4Y3
285	Philibert, Denise (F)	5435	
286	Coté, Pierre (M)	5440	G8Y-4X9
287	Angers, Hélène (F)	5440	
288	Dugré, Stéphane (M)	5445	G8Y-4Y3
289	Dugré, Lina (F)	5445	
290	Dugré, Michel (M)	5445	
291	Dugré, Eric (M)	5445	
292	Gareau, Raynald (M)	5450	G8Y-4X9
293	Gareau, Lise (F)	5450	
294	Bourassa, Denis (M)	5455	G8Y-4Y3
295	Jacob, Nicole (F)	5455	
296	Lachance, Michel (M)	5460	G8Y-4X9
297	Lachance, Denise (F)	5460	
298	Martel, André (M)	5465	G8Y-4Y3
299	Gauvin, Madeleine (F)	5465	
300	Lamy, Fernand (M)	5480	G8Y-4X9
301	Lamy, Françoise (F)	5480	
	6e Rue		
302	Deshaies, Carole (F)	1870	G8Y-4R1
303	Deshaies, Aurore (F)	1870	
304	Deshaies, Jacques (M)	1870	
305	Laframboise, Constance (F)	1880	
306	Laframboise, Gilberte (F)	1880	
307	Laframboise,		

RURAL/RURALE			electoral district/circonscription	URBAN/URBAINE		
N°	page N°	of/de	Trois-Rivières	N° 122	page N° 3	of/de 4
polling division section de vote			certified certifié — signature(s)-enumerator(s) / signature(s)-recenseur(s)	polling division section de vote		

F 303

8 5M-7-79

PRELIMINARY LIST OF ELECTORS

ELECTIONS CANADA

LISTE PRÉLIMINAIRE DES ÉLECTEURS

189484

This list of qualified electors for the polling division number as set out below was prepared for use at the pending federal election from information obtained at the enumeration and has been certified by the signature(s) below as to completeness and correctness so far as is possible.

La présente constitue la liste des électeurs de la section de vote dont le numéro apparaît plus bas préparée en vue de l'élection fédérale en cours d'après les renseignements recueillis lors du recensement. Le(s) recenseur(s) y a(ont) apposé sa(leur) signature, affirmant que cette liste est aussi complète et exacte que possible.

N°				N°
	(Suite) 6e Rue			
	Anthony (M)	1880	G8Y-4R1	
308	Bordeleau, Lucette(F)	1900		
309	Bordeleau, Magella (F)	1900		
310	Côté Carol (M)	1910		
311	Pronovost Marie-Paule (F)	1920		
312	Pronovost Réjean (M)	1920		
313	Pronovost Sylvain(M)	1920		
314	Pronovost Pierre (M)	1920		
315	St-Pierre Réjean (M)	1930		
316	St-Pierre Clémence (F)	1930		
317	Chaussé Béatrice (F)	1950	G8Y 4V9	
318	Chaussé Raymond (M)	1950		
319	Chaussé Sylvie (F)	1950		

Imprimerie Auger, Inc.
2830, ave St-Charles, Pointe-du-Lac, P.Q.

RURAL/RURALE			electoral district/circonscription	URBAN/URBAINE		
N°	page		Trois-Rivières	N° 122	page N° 4	of/de 4
	N°	of/de	certified certifié / signature(s)-enumerator(s) / signature(s)-recenseur(s)			
polling division section de vote			Jacqueline Bacon / Sylvie Leblanc	polling division section de vote		

189485

F 303 **PRELIMINARY LIST OF ELECTORS**

8.5M-7-79

ELECTIONS CANADA

LISTE PRÉLIMINAIRE DES ÉLECTEURS

This list of qualified electors for the polling division number as set out below was prepared for use at the pending federal election from information obtained at the enumeration and has been certified by the signature(s) below as to completeness and correctness so far as is possible.

La présente constitue la liste des électeurs de la section de vote dont le numéro apparaît plus bas préparée en vue de l'élection fédérale en cours d'après les renseignements recueillis lors du recensement. Le(s) recenseur(s) y a(ont) apposé sa(leur) signature affirmant que cette liste est aussi complète et exacte que possible.

N°			
	- ARTHUR BELIVEAU		
1	DUCHAINE, Liliane (F)	5430	G8Y 5A7
2	DUCHAINE, Serge (M)	5430	
3	LAFORCE, Paul (M)	5440	G8Y 5A7
4	Drolet Claire (F)	5450	"
5	DUCHEMIN, René (M)	5450	"
6	PROVENCHER Céline (F)	5460	"
7	PROVENCHER Jean-Pierre (M)	5460	"
8	HEROUX Céline (F)	5470	"
9	HEROUX Paul Emile(M)	5470	"
10	HEROUX, Marthe(F)	5470	"
11	JOURDAIN Yves (M)	5470	"
12	LEDUC André (M)	5480	"
13	LEDUC, Nicole (F)	5480	"
14	BEAUDOIN, René (M)	5490	"
15	BEAUDOIN, Suzanne (F)	5490	"
16	MARTIN Antoinette (F)	5495	G8Y 4N2
17	MARTIN, Claude (M)	5495	"
18	LAGACE, Claude (M)	5500	G8Y"5A7
19	LAGACE, Jocelyne (F)	5500	"
20	BEAUDOIN Johanne (F)	5505	G8Y"4N2
21	BEAUDOIN, Raymond (M)	5505	"
22	BIRON, Léo (M)	5510	G8Y"5A7
23	BIRON, Louisette (F)	5510	"
24	BIRON, Pierre (M)	5510	"
25	RODRIGUE Micheline (F)	5515	G8Y"4N2
26	RODRIGUE, Yvan (M)	5515	"
27	BELLEFEUILLE Monique (F)	5520	G8Y"5A7
28	LAJOIE Maurice (M)	5520	"
29	LAJOIE, Sylvie (F)	5520	"
30	RICHARD, Danielle (F)	5525	G8Y"4N2
31	HAYES, Jacqueline (F)	5530	G8Y"5A7
32	PICHE, Serge (M)	5530	"
33	MARCHAND Lise (F)	5535	G8Y"4N2
34	MARCHAND, Yvon (M)	5535	"
35	L'HEUREUX, Félix (M)	5540	G8Y"5A7
36	L'HEUREUX, Madeleine(F)	5540	"
37	BEAUDOIN, Serge (M)	5545	G8Y 4N2
38	MASSON, Line (F)	5545	"
39	SAVOIE, Diane (F)	5565	"
40	SAVOIE, Jacques (M)	5565	"
41	SICARD, Denise (F)	5570	G8Y 5A7
42	SICARD, Gilles (M)	5570	"
43	LACHANCE, Micheline(F)	5580	"
44	LEVAC, Germain (M)	5580	"
45	PEPIN Aliette (F)	5585	G8Y 2B5
46	PEPIN, Roger (M)	5585	"
47	PEPIN, Yves (M)	5585	"
48	DUFRESNE Jean-Louis (M)	5587	"
49	DUFRESNE Michel (M)	5587	"
50	DUFRESNE Pauline (F)	5587	"
51	LEFEBVRE Simone (F)	5590	G8Y 5A7
52	MILETTE, Benoit (M)	5590	"
53	MILETTE Eric (M)	5590	"
54	MILETTE Suzie (F)	5590	"
55	MILLER, Cécile (F)	5600	"
56	MILLER, Claudette (F)	5600	"
57	LAPOINTE Benoit (M)	5620	"
58	LAPOINTE Jacqueline(F)	5620	"
59	LAPOINTE Sylvie(F)	5620	"
60	BEAUCHESNE Françoise(F)	5630	"
61	BEAUCHESNE Roland (M)	5630	"
62	MAILHOT, Alice (F)	5640	G8Y 5A7
63	MAILHOT, Denis (M)	5640	G8Y 5A7
64	PARADIS, Célice (F)	5650	"
65	PARADIS, Louise (f)	5650	"
66	ARCAND Jocelyn (M)	5660	"
67	ARCAND, Micheline (M)	5660	"
68	DELISLE Gérald (M)	5670	"
69	MANDEVILLE Lisette (F)	5670	"
70	CHANDONNET Denise (F)	5680	"
71	CHANDONNET Mario (M)	5680	"
	(Boul.) DU ROCHON		
72	COURTEAU Jean-Marie (M)	1665	G8Y 5V7
73	COURTEAU Louise N. (F)	1665	"
	4975 EMILE JEAN		
74	ETHIER Jean (M)	app. 7	G8Y 3Z1
75	LAVERGNE, Carole (F)	app. 7	"
76	BELLERIVE . Eric (M)	app. 8	"
77	COLBERT Mario (M)	app. 8	"
78	BRUNELLE Louiselle (F)	app. 11	"
79	MARCHAND Annette (F)	app. 12	"
80	ERMACORA Paolo (M)	app. 14	"
81	GELINAS Guy (M)	app. 15	"
82	DESSUREAULT Claudette (F)	app. 16	"
83	DESSUREAULT Micheline (F)	app. 16	"
84	LACROIX Denise S. (F)	app. 18	"
85	SYLVESTRE Gilles (M)	app. 18	"
86	LEBLANC Anne (F)	app. 20	"
87	MC CAULEY PHILIPPE (M)	app. 22	"
88	JEAN Chantal (F)	app. 24	"
	5005 EMILE JEAN		
89	DALLAIRE Michel (M)	app. 2	"
90	HEROUX Normand (M)	app. 3	"
91	MONTMINY Carmen (F)	app. 4	"
92	BELLEMARE, Serge (M)	app. 5	"
93	BEAUMONT Marc (M)	app. 7	"
94	RICHARD Chantal(F)	app. 7	"
95	CHAMPAGNIE Pierrette (F)	app. 8	"
96	PAQUIN Daniel (M)	app. 8	"
97	FRANCOEUR Marie (F)	app. 9	"
98	LACHAPELLE Ghislaine (F)	app. 9	"
99	PAILLE Alain (M)	app. 10	"
100	LEHOUX Gina (F)	app. 10	"
101	FORTIN Daniel (M)	app. 14	"
102	LAPOINTE Hélène (F)	app. 14	"
103	THIBODEAU Mariette A. (F)	app. 15	"
104	PERREAULT Michel (M)	app. 16	"
105	MONTAMBAULT Carole (F)	app. 16	"
106	BELLEMARE France (F)	app. 17	"
107	FOURNIER Marc (M)	app. 21	"
108	FERRON Marcel (M)	app. 22	"
109	LATOUR Christian (M)	app. 23	"
110	LATOUR Johanne (F)	app. 23	"
	5035 EMILE JEAN		
111	GIRARD Denise (F)	app. 1	"
112	ROUX Alain (M)	app. 1	"
113	GELINAS Gilles (M)	app. 8	"

RURAL/RURALE			electoral district/circonscription	URBAN/URBAINE		
N°	page		TROIS RIVIERES	N° 123	page	
	N°	of/de			N° 1	of/de 7
polling division section de vote			certified certifié signature(s)-enumerator(s) / signature(s)-recenseur(s)	polling division section de vote		

189486

F 303 **PRELIMINARY LIST OF ELECTORS**

8 5M-7-79

ELECTIONS CANADA

LISTE PRÉLIMINAIRE DES ÉLECTEURS

This list of qualified electors for the polling division number as set out below was prepared for use at the pending federal election from information obtained at the enumeration and has been certified by the signature(s) below as to completeness and correctness so far as is possible.

La présente constitue la liste des électeurs de la section de vote dont le numéro apparaît plus bas préparée en vue de l'élection fédérale en cours d'après les renseignements recueillis lors du recensement. Le(s) recenseur(s) y a(ont) apposé sa(leur) signature, affirmant que cette liste est aussi complète et exacte que possible.

N°			
	5035 EMILE JEAN		G8Y 3Z1
114	RACINE Hélène (F)	app. 9	"
115	LEMIRE Denise (F)	app. 15	"
116	LEMISE Luc (M)	app. 15	"
117	LEMIRE Sophie (F)	app. 15	"
118	BEAULIEU Hélène (F)	app. 16	"
119	LANGELIER Michel (M)	app. 16	"
120	BRULE Raymond (M)	app. 24	"
	5065 EMILE JEAN		
121	FLEURY Claudette (F)	app. 1	"
122	GILBERT Martial (M)	app. 1	"
123	DUCHEMIN Josée (F)	app. 5	"
124	FLEURY Denis (M)	app. 5	"
125	LAVOIE Lizette (F)	app. 6	"
126	BELANGER Annette (F)	app. 7	"
127	RICHARD Charles (M)	app. 7	"
128	BLAIS Gilles (M)	app. 8	"
129	BLAIS Jean (M)	app. 8	"
130	BLAIS Linda (F)	app. 8	"
131	GRANGER Andrée (F)	app. 9	"
132	LANGLOIS Eric (M)	app. 9	"
133	LANGLOIS Line (F)	app. 9	"
134	HAMELIN Yves (M)	app.10	"
135	BELLEMARE Sylvain (M)	app. 10	"
136	BOUCHARD Guy (M)	app. 16	"
137	PRINCE Christine (F)	app. 16	"
138	ABRAN Fabien (M)	app. 18	
139	BELANGER Alice (F)	app. 18-	
140	BELANGER Johanne (F)	app. 18	
141	LECOURS Suzanne (F)	app. 19	
142	SIMARD Pierre (M)	app. 19	
143	ADAM Guy (M)	app. 23	
144	ADAM Lyne (F)	app. 23	
145	LEMARIER Pierre (M)	app. 24	
146	MARCOUX MarieAndrée(F)	app. 24	
	(Place) JAZ MONGRAIN		
147	PELLERIN Aldéa (F)	1725	G8Y 2B9
148	VERMETTE Cécile (F)	1725	
149	VERMETTE Jean-Marie (M)	1725	
150	MARTIN Gisèle (F)	1727	
151	MARTIN LEO (M)	1727	
152	BEAUDOIN Bernadette (F)	1730	G8Y 2C1
153	BEAUDOIN Gérard (M)	1730	
154	BERGERON Pierre (M)	1732	
155	BERGERON Jacqueline (F)	1732	
156	BERGERON Wilfrid	1732	
157	MONTPLAISIR Gisèle (F)	1735	G8Y 2B9
158	MONTPLAISIR Guy (M)	1735	
159	LEVESQUE Claire (F)	1737	
160	DENIS Jacques (M)	1737	
161	CHAMPAGNE Michel	1740	G8Y 2C1
162	CHAMPAGNE Gérard (M)	1740	
163	CHAMPAGNE Madeleine (F)	1740	
164	CHAMPAGNE Carole (F)	1740	
165	LESIEUR Jean-Luc (M)	1742	
166	GAUTHIER Huguette (F)	1742	G8Y 2C1
167	BOUCHER Pierrette (F)	1745	G8Y 2B9
168	RICHARD Daniel (M)	1750	G8Y 2C1
169	RICHARD SIMONEAU LUCIE (F)	1750	
170	ALLARD Denis (M)	1752	G8Y 2C1
171	ALLARD Jocelyne (F)	1752	
172	LACROIX Alain (M)	1760	
173	LACROIX Ginette (F)	1760	
174	DESILETS André (M)	1762	
175	DESILETSHélène (F)	1762	
176	CHARLAND Céline (F)	1770	
177	CHARLANG Gaston (M)	1770	
178	GRENIER Colette (F)	1775	G8Y 2B9
179	GRENIER Guylaine (F)	1775	
180	GRENIER Roland (M)	1775	
181	DUGUAY Marcel (M)	1772	G8Y 2C1
182	DUGUAY Pierrette (F)	1772	
183	FORTIN André (M)	1780	
184	FORTIN Denise (F)	1780	
185	MARCHAND Denis (M)	1782	
186	MARCHAND Eric (M)	1782	
187	MARCHAND Lucette (F)	1782	
188	MARCHAND Réjean (M)	1782	
190	DESCHAMPS Claude (M)	1785	G8Y 2B9
191	DESCHAMPS Nicole (F)	1785	
192	BROUILETTE Aldora (F)	1787	
193	BROUILLETTE Maurice (M)	1787	
194	MORIN André (M)	1790	G8Y 2C1
195	MORIN Françoise (F)	1790	
196	MORIN Josée (F)	1790	
197	MORIN Luc (M)	1790	
198	ROCHELEAU Claudette (F)	1792	
199	ROCHELEAU René (M)	1792	
200	BARIL Claire (F)	1795	G8Y 2B9
201	BARIL Yvon (M)	1795	
202	RAYMOND Noella (F)	1797	
203	VIGNEAULT Alain (M)	1797	
204	DUPUIS Michel (M)	1800	G8Y 2C1
205	DUPUIS NIcole (F)	1800	
206	BOUCHARD GILLES (M)	1802	
207	BOUCHARD Jacqueline (F)	1802	
208	BOUCHARD Marc (M)	1802	
209	DELAIRE Fernande (F)	1805	G8Y 2B9
210	DELAIRE Jean-Paul (M)	1805	
211	DELAIRERené (M)	1805	
212	BISSONNETTE Huguette (F)	1807	
213	BISSONNETTE Jean (M)	1807	
214	BISSONNETTE Jean-Guy	1807	
215	MERCIER LIse (F)	1810	G8Y 2C1
216	MERCIER René (M)	1810	
217	FORTIN Pauline (F)	1812	
218	ABRAN Denis (M)	1815	G8Y 2B9
219	ABRAN Denise (F)	1815	
220	MURRAY Marthe (F)	1817	
221	MURRAY Welly (M)	1817	
222	BOISVERT Louise (F)	1820	G8Y 2C1
223	BOISVERT Pierre (M)	1820	
224	LEBLANC Claude (M)	1822	
225	BOURASSA Alain (M)	1825	G8Y 2B9
226	COTE Priscilla (F)	1825	
227	COTE Roger (M)	1825	
228	JACOB Gérald (M)	1827	
229	RUEL Lise (F)	1827	

RURAL/RURALE			electoral district/circonscription	URBAN/URBAINE		
N°	page		TROIS RIVIERES	N°	page	
	N°	of/de	certified certifié signature(s)-enumerator(s) / signature(s)-recenseur(s)	123	N° 2	of/de 7
polling division section de vote				polling division section de vote		

F 303 **PRELIMINARY LIST OF ELECTORS**

8 5M-7-79

ELECTIONS CANADA

189487

LISTE PRÉLIMINAIRE DES ÉLECTEURS

This list of qualified electors for the polling division number as set out below was prepared for use at the pending federal election from information obtained at the enumeration and has been certified by the signature(s) below as to completeness and correctness so far as is possible.

La présente constitue la liste des électeurs de la section de vote dont le numéro apparaît plus bas préparée en vue de l'élection fédérale en cours d'après les renseignements recueillis lors du recensement. Le(s) recenseur(s) y a(ont) apposé sa(leur) signature, affirmant que cette liste est aussi complète et exacte que possible.

N°			
230	ROBERT André (M)	1832	G8Y 2C1
231	ROBERT Pierrette (F)	1832	
232	ROBERT Sylvain (M)	1832	
233	DUGUAY Daniel (M)	1835	G8Y 2B9
234	DUGUAY Diane (F)	1835	
235	ABRAN Gérard (M)	1837	
236	ABRAN Suzanne (F)	1837	
237	NORMANDIN Fernand (M)	1840	G8Y 2C1
238	NORMANDIN Louiselle (F)	1840	
239	NORMANDIN Michelle (F)	1840	
240	GALIBOIS Marcel (M)	1842	
241	GALIBOIS Micheline (F)	1842	
242	MAINVILLE Jean-Claude (M)	1845	G8Y 2B9
243	BLANCHET Suzanne (F)	1850	G8Y 2C1
244	DALLAIRE Maurice (M)	1850	
245	DESSUREAULT Ghislaine (F)	1852	
246	DESSUREAULT Roger (M)	1852	
247	BASTARACHE Guy (M)	1855	G8Y 2B9
248	BASTARACHE Yolande (F)	1855	
249	BOURASSA Hélène (F)	1857	
250	MONGEAU Françine (F)	1860	G8Y 2C1±
251	MONGEAU Marcel (M)	1860	
252	LABONTE Linda (F)	1862	
253	LABONTE Louise (F)	1862	
254	LABONTE Yvon (M)	1862	
255	JACOB Denis (M)	1865	G8Y 2B9
256	JACOB Suzie (F)	1865	
257	JEAN Françoise (F)	1867	
258	JEAN MAURICE (M)	1867	
259	JEAN Richard (M)	1867	
260	JEAN Yves (M)	1867	
261	HARNOIS Josette (F)	1870	G8Y 2C1
262	HARNOIS Raymond (M)	1870	
263	BROUILLETTE Louise (F)	1872	
264	BROUILLETTE Pierre (M)	1872	
265	DELISLE Jean-Paul (M)	1875	G8Y 2B9
266	DELISLE Simone (F)	1875	
267	TOURIGNY Jeannine (F)	1877	
268	FOURNIER Denis (M)	1880	G8Y 2C1
269	FOURNIER Huguette (F)	1880	
270	CARPENTIER Dorothée (F)	1882	
271	CARPENTIER Omer (M)	1882	
272	CARPENTIER Sylvie (F)	1882	
273	OLIVIER Robert (M)	1747	G8Y 2B9
274	OLIVIER Reine (F)	1747	
	(rue) JH FORTIER		G8Y 4Z4
275	HOUDE Hélène (F)	5200	
276	HOUDE Lucille (F)	5200	
277	HOUDE Wilfrid (M)	5200	
278	PAQUET Léonce (M)	5210	
279	PAQUET Jacques (M)	5210	
280	PAQUET Gemma (F)	5210	
281	PROVENCHER Roland (M)	5220	
282	PROVENCHER Ginette (F)	5220	
283	BORNAIS Alain (M)	5240	
284	BORNAIS Chantal (F)	5240	
285	BORNAIS Edna (F)	5240	
286	BORNAIS Jacques (M)	5240	
287	PELISSIER Lucie (F)	5250	
288	PELISSIER Pierre (M)	5250	
289	MARCOUX Denis (F)	5230	
290	MARCOUX Serge (M)	5230	G8Y 4Z4
291	JULIEN Lyne (F)	5260	
292	JULIEN Jeannine (F)	5260	
293	JULIEN André (M)	5260	
294	JULIEN Lucie (F)	5270	
295	JULIEN Robert (M)	5270	
296	BUJOLD Félicien (M)	5280	
297	BUJOLD Renée (F)	5280	
298	GELINAS Roland (M)	5290	
299	GELINAS Denise (F)	5290	
300	GELINAS Michel (M)	5290	
301	THIFFEAULT Jean (M)	5300	
302	AUDY Blanche (F)	5300	
303	VEZINA Lyne (F)	5310	
304	VEZINA Arlette (F)	5310	
305	VEZINA Marcel (M)	5310	
306	CADIEUX Jean-François (M)	5330	
307	CADIEUX Nicole (F)	5330	
308	VEILLETTE Hélène (F)	5340	
309	VEILLETTE Luc (M)	5340	
310	DROLET Marie-Claude (F)	5350	
311	AUDY Marielle (F)	5350	
312	LAVOIE Réjeanne (F)	5360	
313	LAVOIE Claude (M)	5360	
314	COSSETTE Léon (M)	5370	
315	COSSETTE Gilles (M)	5370	
316	COSSETTE Anita (F)	5370	
317	ROY Aline (F)	5400	G8Y 2Y5
318	ROY Jean-Paul (M)	5400	
319	ROY Sylvain (M)	5400	
320	MC KINNON Michel (M)	5402	
321	FORGET Daniel (M)	5410	
322	FORGET Lucie (F)	5410	
323	GAUTHIER Jean-Guy (M)	5412	
324	GAUTHIER Louise (F)	5412	
325	HOULE Monique (F)	5420	
326	MARTINEAU Gaston (M)	5420	
327	MARCHAND Isabelle (F)	5430	
328	MARCHAND PAULINE (F)	5430	
329	MARCHAND Stéphane (M)	5430	
330	HOULE Bruno (M)	5440	
331	HOULE Sherley (F)	5440	
	(rue) LEON METHOT	5200	G8Y 5M2
332	DUPUIS Danielle (F)	app. 101	
333	LAQUERRE Raymond (M)	app.101	
334	LAFORTUNE Mario (M)	app.102	
335	DECARUFEL Bernard (M)	app.103	
336	DARGIS Gilles (M)	app.104	
337	DARGIS Suzanne (F)	app.104	
338	TRUDEL Gaétan (M)	app.201	
339	TRUDEL Sylvie (F)	app.201	
340	TRUDEL Thérèse (F)	app.201	
341	TREMPE Françoise (F)	app.202	
342	TREMPE René (M)	app.202	
343	BELANGER Jovette (F)	app.203	
344	VEILLETTE Lise (F)	app.204	
345	TRUDEL Guy (M)	app. 301	
346	TRUDEL JOCELYNE (F)	app. 301	
347	HEBERT-GERVAIS Lise(F)	app. 302	
348	BEAUCHESNE Michel (M)	app. 303	
349	HENAIRE Yvon (M)	app. 304	

RURAL/RURALE			electoral district/circonscription	URBAN/URBAINE		
N°	page N°	of/de	TROIS RIVIERES	N° 123	page N° 3	of/de 7
polling division section de vote			certified certifié signature(s)-enumerator(s) / signature(s)-recenseur(s)	polling division section de vote		

189488

F 303 **PRELIMINARY LIST OF ELECTORS**

8 5M-7-79

ELECTIONS CANADA

LISTE PRÉLIMINAIRE DES ÉLECTEURS

This list of qualified electors for the polling division number as set out below was prepared for use at the pending federal election from information obtained at the enumeration and has been certified by the signature(s) below as to completeness and correctness so far as is possible.

La présente constitue la liste des électeurs de la section de vote dont le numéro apparaît plus bas préparée en vue de l'élection fédérale en cours d'après les renseignements recueillis lors du recensement. Le(s) recenseur(s) y a(ont) apposé sa(leur) signature, affirmant que cette liste est aussi complète et exacte que possible.

N°			
	(rue) LEON METHOT (suite)		
350	DORE Carmenn(F)	5215	G8Y 5L8
351	DORE Guy (M)	5215	
352	DUFRESNE Jean (M)	5215	G8Y 5L8
353	BELLEMARE Yvette (F)	5235	
354	TOUSIGNANT Claude (M)	5245	
355	TOUSIGNANT Odette H. (F)	5245	
356	GARCEAU Jocelyne (F)	5255	
357	LACOURSIERE Mario (M)	5255	
358	BOISVERT Alain (M)	5265	
359	BOISVERT Carole (F)	5265	
360	ALIE Estelle (F)	5275	
361	ALIE Léo (M)	5275	
362	THERRIEN Ginette (F)	5285	
363	THERRIEN Philippe (M)	5285	
364	PARENTEAU Bertrand (M)	5295	
365	PARENTEAU Hélène (F)	5295	
366	BELLEVILLE Yvon (M)	5305	
367	BORDELEAU Monique (F)	5315	
368	GAGNON Gilles (M)	5315	
369	FINELLI Remo (M)	5325	
370	YONG Nicole (F)	5345	
371	YONG Normand (M)	5345	
372	CARON VOYER Claide (F)	5365	
373	VOYER Victorin (M)	5365	
374	GRAVEL Florence (F)	5375	
375	GRAVEL Lionel (M)	5375	
376	DUGUAY Denise (F)	5385	
377	DUGUAY Laurent (M)	5385	
378	LEFEBVRE Claudette (F)	5395	
379	LEFEBVRE Jean-PIerre (M)	5395	
380	MC ARTHUR Claudette (F)	5415	
381	MC ARTHUR Douglas (M)	5415	
382	MC ARTHUR Jeanet (F)	5415	
383	Mc ARTHUR LAUGHIE (M)	5415	
384	MC ARTHUR Tracy (F)	5415	
385	LE THI THANH (F)	5425	
386	MAI TATDAC (M)	5425	
387	ROUSSEAU Louise (F)	5445	
388	ROUSSEAU Lucie (F)	5445	
	(rue) LEON METHOT	5450	G8Y 5M2
389	GUILLEMETTE Françoise	app. 10	
390	FORTIER Richard	app. 11	
391	HUBERT Claudette (F)	app. 12	
392	DUBOIS-Cossette Fernande	app. 15	
393	MARTIN Nicole (F)	app. 20	
394	L'HEUREUX DEnis (M)	app. 21	
395	ST-ARNEAULT Colette (F)	app. 21	
396	BEAUMIER Christian (M)	app. 23	
397	BEAUMIER Emilien (M)	app. 23	
398	BEAUMIER Jean (M)	app. 23	
399	BEAUMIER Louise (F)	app. 23	
400	LABONTE DEnise (F)	app. 30	
401	LABONTE FErnand (M)	app. 30	
402	LAMOTHE Denis (M)	ap0. 31	
403	GOULET Yolande (F)	app. 32	
404	MONTAMBEAULT Marilyn (F)	app. 32	
405	LABONTE Lise (f)	app. 33	
406	AUBIN Serger (M)	5455	G8Y 5L8
407	RONDEAU Gaétane (F)	5455	G8Y 5L8
408	AUGER Sylvie (F)	5515	G8Y 5S9
409	BEAUDOIN Yvon (M)	5515	
410	CHILLIS Jacques (M)	5525	
411	CHILLIS Michelle (F)	5525	
412	BASTARACHE Jocelyne (F)	5535	
413	BASTARACHE Pierre (M)	5535	
414	ALLAIRE Charles (M)	5545	
415	ALLAIRE Pierre Paul (M)	5545	
416	COLLIN Mariellē (F)	5545	
417	RICARD-BRUNOZZI France (F)	5565	
418	RICARD Gilles (M)	5565	
419	PAQUIN Lise (F)	5575	
420	PAQUIN Pierre (M)	5575	
421	LORANGER Denise (F)	5585	
422	LORANGER MIchel (M)	5585	
423	MELANCON Hélène (F)	5605	
424	MELANCON Lucienne (F)	5605	
425	MELANCON Normand (M)	5605	
	(rue) LEO PIDGEON		
426	PAGE Lise (F)	1700	G8Y 5L9
427	PAGE Jean-Claude (M)	1700	
	(rue) LEO PIDGEON	5210	G8Y 5P2
428	GIRARD Sylvie (F)	app. 1	
429	NAULT Michel (M)	app. 1	
430	LACOURSIERE Ginette (F)	app. 2	
431	LACOURSIERE Réjean (M)	app. 2	
432	LAPOINTE Hervé (M)	app. 4	
433	LAPOINTE Mariette (F)	app. 4	
434	DUFRESNE Doris (F)	app. 5	
435	DUFRESNE Pierre (M)	app. 5	
436	GIGNAC Nicole (F)	app. 8	
437	LESSARD Henri (M)	app. 8	
	(rue) LEO PIDGEON	5215	G8Y 5L9
438	BOURASSA Louise (F)	app. 11	
439	PAQUETTE Réjean (M)	app. 12	
440	MILOT Gérard (M)	app. 13	
441	THIFFEAULT-MILOT Diane (F)	app. 13	
442	FALARDEAU Guy (M)	app. 14	
443	FALARDEAU Marc (M)	app. 14	
444	FALARDEAU Nathalie (F)	app. 14	
445	FALARDEAU Solange (F)	app. 14	
446	LALIBERTE Claude (M)	app. 21	
447	LALIBERTE Fernande (F)	app. 21	
448	LALIBERTE Gaston (M)	app. 21	
449	MORIN Roland (M)	app. 22	
450	TREPANIER-HOARE Gisèle (F)	app. 22	
451	TROTTIER Marie-Ange (F)	app. 23	
452	TROTTIER Jérôme (M)	app. 23	
453	LARPISE Marie-Marthe (F)	app. 24	
454	TURGEON Jacqueline (F)	app. 31	
455	SOUCY Jacques (M)	app. 31	
456	BELIVEAU Irma (F)	app. 32	
457	BELIVEAU Louise (M)	app. 32	
458	MILETTE Bernard (M)	app. 33	
459	LACERTE Jean (M)	app. 34	

RURAL/RURALE			electoral district/circonscription	URBAN/URBAINE		
N°	page		TROIS RIVIERES	N°	page	
	N°	of/de		123	N° 4	of/de 7
polling division section de vote			certified certifié signature(s)-enumerator(s) / signature(s)-recenseur(s)	polling division section de vote		

F 303 **PRELIMINARY LIST OF ELECTORS**

8 5M-7-79

ELECTIONS CANADA

189489

LISTE PRÉLIMINAIRE DES ÉLECTEURS

This list of qualified electors for the polling division number as set out below was prepared for use at the pending federal election from information obtained at the enumeration and has been certified by the signature(s) below as to completeness and correctness so far as is possible.

La présente constitue la liste des électeurs de la section de vote dont le numéro apparaît plus bas préparée en vue de l'élection fédérale en cours d'après les renseignements recueillis lors du recensement. Le(s) recenseur(s) y a(ont) apposé sa(leur) signature, affirmant que cette liste est aussi complète et exacte que possible.

N°		
	(rue) LEO PIDGEON 5220 G8Y 5P2	
460	DUBOIS Louis-Marie (M)	app. 2
461	MILOT Ginette (F)	app. 2
462	BRANCHAUD Louise M. (F)	app. 3
463	BRANCHAUD Ubald (M)	app. 3
464	LETELLIER Gérard (M)	app. 4
465	TROTTIER Marielle (F)	app. 4
466	FAUCHER Louis (M)	app. 6
467	PAQUETTE Julie (F)	app. 6
468	ISABELLE Sylvie (F)	app. 7
469	POULIN André (M)	app. 7
470	GIGUERE Carole (F)	app. 8
471	ROY Alain (M)	app. 8
	(rue) LEO PIDGEON 5225 G8Y 5L9	
472	LANDRY Anne (F)	app. 11
473	LANDRY Irene (F)	app. 11
474	FEX Nancy-Ann (F)	app. 12
475	FEX Roselle (F)	app. 12
476	VOYER Jacques (M)	app. 13
477	LAUNIER Albina (F)	app. 14
478	LAUNIER Antonio (M)	app. 14
479	MARCHILDON Huguette (F)	app. 21
480	LEBEL Mario (M)	app. 23
481	ROBILLARD Claudette (F)	app. 23
482	RICHARD Agathe (F)	app. 24
483	CHAMPAGNE Eugène (M)	app. 31
484	CHAMPAGNEE Marguerite (F)	app. 31
485	LOZERE Michelle (F)	app. 32
486	MARTEL Lucette (F)	app. 33
487	MARTEL Reynald (M)	app. 33
488	BEAUMIER Ann (F)	app. 34
489	CALISLE Normand (M)	app. 34
	(rue) LEO PIDGEON 5230 G8Y 5P2	
490	CORRIVEAU Mario (M)	app. 2
491	NORMANDIN Line (F)	app. 2
492	TESSIER André (M)	app. 2
493	VERVILLE Albérie (M)	app. 3
494	VERVILLE Georgette (F)	app. 3
495	VERVILLE Lise (F)	app. 3
496	DESCORMIERS Liliane (F)	app. 4
497	RACETTE Louise (F)	app. 5
498	NEWBURY Winifred (M)	app. 6
499	BABINEAU Jean (M)	app. 7
500	BIBINEAU Nicole (F)	app. 7
501	RACETTE Françoise (F)	app. 8
502	RACETTE Hèlene (F)	app. 8
	(rue) LEO PIDGEON 5240 G8Y 5P2	
503	BISSON Diane (F)	app. 2
504	BISSON Jean-Claude (M)	app. 2
505	COLLINE Nicole (F)	app. 3
506	COLINE René (M)	app. 3
507	DESILETS Diane (F)	app. 6
508	DESILETS Josée (F)	app. 6
509	BENOIT Sylvie (F)	app. 7
510	GELINAS Pierre (M)	app. 8
511	GELINAS Yvon (M)	app. 8

N°		
	(rue) LEO PIDGEON 5245 G8Y 5R9	
512	LAVOIE Lawrence (M)	app. 11
513	LAVOIE Thérèse (F)	app. 11
514	CHARETTE Juliette (F)	app. 12
515	GUIMOND Aimé (M)	app. 12
516	DONTIGNY Françoise (F)	app. 13
517	DONTIGNY Pauline (F)	app. 13
518	PAQUIN Fernande (F)	app. 21
519	PAQUIN Georges E. (M)	app. 21
520	LETOURNEAU Denise (F)	app. 22
529	LETOURNEAU Gabriel (M)	app. 22
524	LETOURNEAU Paul (M)	app. 22
525	LABARRE Michel (M)	app. 23
526	LABARRE Thérèse (F)	app. 23
527	MATHON David (M)	app. 24
528	PELLETIER Jean (M)	app. 31
529	PELLETIER Mario (M)	app. 31
530	PELLETIER Nathalie (F)	app. 31
531	ROY-PELLETIER Louisette (F)	app. 31
532	ALLARD J. Bertrand (M)	app. 32
533	DOUCET-ALLARD Solange (F)	app. 32
533	VIGEANT Madeleine (F)	app. 33
534	PERRIN Aline (F)	app. 34
535	VIGEANT François (M)	app. 34
536	VIGEANT Alfred (M)	app. 34
	(rue) LEOPIDGEON 5260 G8Y 5P2	
537	ST-PIERRE Lewis (M)	app. 1
538	TREMBLAYLise (F)	app. 1
539	HAMEL Sylvie (F)	app. 3
540	JOMPHE Camille (M)	app. 3
541	PELLERINClaudette (F)	app. 4
542	PELLERIN Jacques (M)	app. 4
543	VALLE Marie-Claude (F)	app. 5
544	VALLEE Michel (M)	app. 5
545	MARTEL GINETTE (F)	app. 6
546	HEBERT Lise (F)	app. 7
547	BOURCIER Hélène (F)	app. 8
548	REID D. Benoit (M)	app. 8
	(rue) LEO PIDGEON 5265 G8Y 4R9	
549	PICARD France (F)	app. 11
550	DEMUYNCK Marcelle (F)	app. 12
551	JEAN Alice (F)	app. 21
552	DESAULNIERS Margot(F)	app. 22
553	LEMAY Denise (F)	app. 23
554	BOURQUE Albert (M)	app. 24
555	BOURQUE Madeleine (F)	app. 24
556	DOUCET Florette (F)	app. 31
557	DOUCET Lise (F)	app. 31
558	LACROIX Louise (F)	app. 32
559	LEPAGE Michel (M)	app. 32
560	DESLAURIERS Gaston (M)	app. 33
561	DESLAURIERS Jeanne (F)	app. 33
	(rue) LEO PIDGEON 5270 G8Y 5P2	
562	LAFORTUNE Lyse (F)	app. 3
563	LAFORTUNE Sylvain (M)	app. 3
564	LEVESQUE Claude (M)	app. 4

RURAL/RURALE			electoral district/circonscription	URBAN/URBAINE		
N°	page N°	of/de	TROIS-RIVIERES	N°	page N°	of/de
			certified certifié — signature(s)-enumerator(s) /signature(s)-recenseur(s)	123	5	7
polling division section de vote				polling division section de vote		

189490

F 303 **PRELIMINARY LIST OF ELECTORS**

ELECTIONS CANADA

LISTE PRÉLIMINAIRE DES ÉLECTEURS

8.5M-7-79

This list of qualified electors for the polling division number as set out below was prepared for use at the pending federal election from information obtained at the enumeration and has been certified by the signature(s) below as to completeness and correctness so far as is possible.

La présente constitue la liste des électeurs de la section de vote dont le numéro apparaît plus bas préparée en vue de l'élection fédérale en cours d'après les renseignements recueillis lors du recensement. Le(s) recenseur(s) y a(ont) apposé sa(leur) signature, affirmant que cette liste est aussi complète et exacte que possible.

N°		
	(rue) LEO PIDGEON 5270 (suite)	
565	LEVESQUES Micheline (F)	app. 4
566	GELINAS Guy (M)	app. 6
567	GELINAS Jean-Guy (M)	app. 6
568	GELINAS Thérèse (F)	app. 6
569	VADEBONCOEUR Lucille (F)	app. 7
570	VADEBONCOEUR Marie-Claude(F)	app. 7
571	BELIVEAU Luc (M)	app. 8
572	DESCHENES Hélène (F)	app. 8
	(rue) LEO PIDGEON 5275 G8Y 4R9	
573	ROY Georgette (F)	app. 21
576	ROY Marcel (M)	app. 21
577	FRATELLI Christian (M)	app. 22
578	FRATELLI Gertrude(F)	app. 22
579	LAMBERT Suzanne (F)	app. 24
580	HEBERT Jean-François (M)	app. 31
581	HEBERT Louis (M)	app. 31
582	LAMOTHE Roger (M)	app. 32
583	CHIASSON Denis (M)	app. 33
584	CHIASSON Gisèle (F)	app. 33
585	CHIASSON Roger (M)	app. 33
586	PELLERIN Robert (M)	app. 34
	(rue) LEO PIDGEON 5280 G8Y 5P2	
587	MUNGER Pierre (M)	app. 2
588	MUNGER Suzanne (F)	app. 2
589	FOREST Nicole (F)	app. 3
590	BERGERON Patrick (M)	app. 4
591	TURCOTTE Sylvie (F)	app. 4
592	LAPOINTE Jean-Pierre (M)	app. 5
593	lAPOINTE LYne (F)	app. 5
594	BLOUIN Daniel (M)	app. 7
595	CASTONGUAY Régis (M)	app. 7
596	MARINEAU Line (F)	app. 8
	(rue) LEO PIDGEON 5290 G8Y 5P2	
597	GLIDDEN Larry (M)	app. 1
598	LABBE Christine (F)	app. 1
599	BOURGAULT Diane (F)	app. 2
600	FILTEAU Guy (M)	app. 2
601	LEMAY Louise (F)	app. 3
602	VILLEMURE Robert (M)	app. 3
603	CASAUBON Andrée (F)	app. 4
604	CASAUBON Ginette (F)	app. 4
605	CASAUBON Marielle (F)	app. 4
606	DECARUFEL Florence (F)	app. 4
607	BAYETTE Colette (F)	app. 6
608	BAYETTE Nathalie (F)	app. 6
609	DAUPHINAIS Benoit (M)	APP/ 8
610	RACETTE Sylvie (F)	app. 8
	(rue) LEO PIDGEON 5300 G8Y 5P2	
611	BLAIS Françoise (F)	app. 3
612	BLAIS Ruth (F)	app. 3
613	DIOTTE Antoinette (F)	app. 4
614	DIOTTE Emile (M)	app. 4
615	CHAMPAGNE Luc (M)	app. 5

N°		
	(rue) LEO PIDGEON 5300 G8Y 5P2	
616	ROUSSEAU Sylvie (F)	app. 5
617	CHARTIER Luc (M)	APP/ 6
618	GRENIER Lucette (F)	app. 6
619	FLAGEOLE Jacques (M)	app. 7
620	HUET Colette (F)	app. 7
621	BELLEFEUILLE Stéphane (M)	app. 8
622	MOULIN Agnès (F)	APP/ *
	(rue) LEO PIDGEON 5310 G8Y 5P2	
623	BERUBE Jacques (M)	APP/ 3
624	BERUBE Lise (F)	app. 3
625	BERUBE Rolande (F)	app. 3
626	TREMBLAY France (F)	app. 4
627	VILLEMURE Colette (F)	app. 5
628	VILLEMURE Edith (F)	app. 5
629	VILLEMURE Lise (F)	app. 5
630	VILLEMURE Lucie (F)	app. 5
631	BEAUBIEN Nicole (F)	app. 6
632	HAMELIN Renald (M)	app. 6
633	PLOURDE Suzanne (F)	app. 7
634	ROCHELEAU André (M)	app. 7
	(rue) LEO PIDGEON 5330 G8Y 5P2	
635	LEMAY Suzanne (F)	app. 3
636	TURCOTTE Michèle (F)	app. 5
637	CORBEIL Jean (M)	app. 6
638	CORBEIL Lise (F)	app. 6
639	DIAMOND Guy (M)	app. 7
640	GELINAS Claudette (F)	app. 7
	(rue) LEO PIDGEON 5340 G8Y 5P2	
641	BARBEAU Marie-Jeanne (F)	app. 4
642	BARBEAU Robert (M)	app. 4
643	FONTAINE FErnande (F)	app. 5
644	FONTAINE Roger (M)	app. 5
645	SANFASON Claude (M)	app. 6
646	SANFASON Marie (F)	app. 6
647	CHAMPAGNE Robert Jr.	app. 8
648	POTHIER Liette (F)	app. 8
	(rue) LEO PIDGEON 5370 G8Y 5P2	
649	BELLEFEUILLE Jean-Baptiste	app. 1
650	BOUCHARD Line (F)	app. 2
651	MASSE André (M)	app. 3
652	MASSE Claudette (F)	app. 3
653	LACHANCE Jean (M)	app. 4
654	LACHANCE Lise (F)	app. 4
655	BARRETTE Yves (M)	app.5
656	BELANGER Michelle (F)	app. 5
657	DUBE Lise (F)	app. 6
658	DUBE Robert (M)	app. 6
659	SIMARD Marcotte Catherine (f)	app. 8
660	DALLAIRE Jean-Louis (M)	app. 8
	(rue) LEO PIDGEON 5390 G8Y 5P2	
661	KANE Diane (F)	app. 2

RURAL/RURALE			electoral district/circonscription	URBAN/URBAINE		
N°	page		TROIS RIVIERES	N°	page	
	N°	of/de	certified certifié signature(s)-enumerator(s) /signature(s)-recenseur(s)	123	N° 6	of/de 7
polling division section de vote				polling division section de vote		

189491

F 303

8 5M-7-79

PRELIMINARY LIST OF ELECTORS

ELECTIONS CANADA

LISTE PRÉLIMINAIRE DES ÉLECTEURS

This list of qualified electors for the polling division number as set out below was prepared for use at the pending federal election from information obtained at the enumeration and has been certified by the signature(s) below as to completeness and correctness so far as is possible.

La présente constitue la liste des électeurs de la section de vote dont le numéro apparaît plus bas préparée en vue de l'élection fédérale en cours d'après les renseignements recueillis lors du recensement. Le(s) recenseur(s) y a(ont) apposé sa(leur) signature, affirmant que cette liste est aussi complète et exacte que possible.

N°			
	(rue) LEO PIDGEON	5390	G8Y 5P2
662	KANE Pierre (M)	app. 2	
663	BEAUMIER Maryse (F)	app. 5	
664	DROUIN Jacqueline (F)	app. 5	
665	JALBERT Sylvie (F)	app. 6	
666	LAURIN Paul (M)	app. 6	
667	LANTAGNE Denise (F)	app. 7	
668	LANTAGNE Pierre-Paul (M)	app. 7	
669	PICHETTE Louis(M)	app. 7	
670	BEAUMONT Marthe (F)	app. 8	
671	ROUILLARD Pierre (M)	app. 8	
	12e RUE		
672	CASAUBON Brigitte (F)	1705	G8Y 5M5
673	LAMOTHE Pierre (M)	1705	
674	HOULE Bernard (M)	1700	G8Y 3A2
675	MAGNAN Diane (F)	1700	
	(rue) ARTHUR-BELIVEAU (suite)		
676	RICHARD Camille (M)	5700	G8Y 5A7
677	RICHARD Marc (M)	5700	
	rue EMILE-JEAN	5065	G8Y 3Z1
678	PAQUETTE Johanne (F)	app. 12	
679	RAYMOND Michel (M)	app. 12	
680	BARIL Marcel (M)	app. 14	

Imprimerie Auger, Inc.
2830, ave St-Charles, Pointe-du-Lac, P.Q.

RURAL/RURALE			electoral district/circonscription	URBAN/URBAINE		
N°	page		TROIS-RIVIERES	N°	page	
	N°	of/de	certified certifié — signature(s)-enumerator(s) / signature(s)-recenseur(s)	123#	N° 7	of/de 7
polling division section de vote				polling division section de vote		

189492

F 303 **PRELIMINARY LIST OF ELECTORS**

8.5M-7-79

ELECTIONS CANADA

LISTE PRÉLIMINAIRE DES ÉLECTEURS

This list of qualified electors for the polling division number as set out below was prepared for use at the pending federal election from information obtained at the enumeration and has been certified by the signature(s) below as to completeness and correctness so far as is possible.

La présente constitue la liste des électeurs de la section de vote dont le numéro apparaît plus bas préparée en vue de l'élection fédérale en cours d'après les renseignements recueillis lors du recensement. Le(s) recenseur(s) y a(ont) apposé sa(leur) signature, affirmant que cette liste est aussi complète et exacte que possible.

N°			
	ARTHUR BELIVEAU		
1	LEMIRE, SYLVAIN (M)	5625	G8Y-2B6
2	LEMIRE, MADELAINE (F)	5625	
	BLV. DU ROCHON		
3	CHARETTE, ARMAND (M)	1715	G8Y-3B8
4	CHARETTE, FERNANDE (F)	1715	
5	DESROSIERS, ALAIN (M)	1725	
6	CHIASSON, ARTHUR (M)	1727	
7	GAUDETTE, THERESE (F)	1727	
8	MONGRAIN, EMILIEN (M)	1735	
9	MONGRAIN, MARIELLE (F)	1735	
10	MONGRAIN, YVES (M)	1735	
11	MONGRAIN, PIERRE (M)	1735	
12	ROY, ROLAND (M)	1737	
13	ROY, GISELLE (F)	1737	
14	ROY, PIERRE (M)	1737	
15	ROY, CONRAD (M)	1737	
16	BARIBEAU, MAURICE (M)	1745	
17	GONEAU, DIANE (F)	1745	
18	CHIASSON, DENIS (M)	1747	
19	CHIASSON, DIANE (F)	1747	
20	BERNAQUEZ, CAMILLE (M)	1755	
21	BERNAQUEZ, ALICE (F)	1755	
22	SAULNIER, BILL (M)	1757	
23	TREPANIER, HELENE (F)	1757	
24	VERONNEAU, DOLOREZ (F)	1765	
25	PELLERIN, MURIELLE (F)	1765	
26	BELANGER, ANDRE (M)	1767	
27	BELANGER, THERESE (F)	1767	
28	CHAMARD, CAMILLE (M)	1775	
29	CHAMARD, THERESE (F)	1775	
30	DAUPHINAIS, GERALD (M)	1777	
31	DAUPHINAIS, FRANCINE (F)	1777	
32	CINQ-MARS, GUY (M)	1785	
33	CINQ-MARS, RITA (F)	1785	
34	CINQ-MARS, DENIS (M)	1785	
35	CINQ-MARS, MARIO (M)	1785	
36	CHAMPOUX, CLAUDE (M)	1787	
37	CHAMPOUX, EDITH (F)	1787	
38	CHAMPOUX, ALAIN (M)	1787	
39	CHAMPOUX, MICHEL (M)	1787	
40	CHAMPOUX, JOSEE (F)	1787	
41	HARVEY, YVON (M)	1795	
42	LAFOREST, GAETANE (F)	1795	
43	MORIN, ANTOINE (M)	1805	
44	MORIN, YVONNE (F)	1805	
45	MORIN, CLAUDE (M)	1805	
46	MORIN, MICHEL (M)	1805	
47	DARGIS, SYLVAIN (M)	1805	apt.A.
48	SAVOIE, MANON (F)	1805	apt.A.
49	HARVEY, JEAN-MARC (M)	1815	
50	HOUDE, DIANE (F)	1815	
	J.A. TESSIER		
51	GODIN, JEAN-GILLES (M)	5490	G8Y-4R3
52	GODIN, HELENE (F)	5490	
53	GODIN, RICHARD (M)	5490	
54	BOUTHILLIER, DENIS (M)	5500	
55	BOUTHILLIER, LUC (M)	5500	G8Y-4R3
56	BOUTHILLIER, JEAN-CLAUDE (M)	5500	
57	BOUTHILLIER, MONIQUE (F)	5500	
58	MARSAN, ADRIENNE (F)	5500	
59	DAIGLE, YVES (M)	5510	
60	QUENVILLE, KATHY (F)	5510	
61	CHAREST, ANTOINE (M)	5520	
62	CHAREST, DENISE (F)	5520	
63	CHAREST, ISABELLE (F)	5520	
64	HURTUBISE, JEAN (M)	5530	
65	HURTUBISE, GINETTE (F)	5530	
66	CERETTI, CAROLE	5540	
67	CHARETTE, FERNANDE (F)	5550	
68	CHARETTE, JACQUES (M)	5550	
69	CHARETTE, PIERRE (M)	5550	
70	DUBE, ALFRED (M)	5560	
71	DUBE, LOUISETTE (F)	5560	
72	DUBE, LOUISE (F)	5560	
73	TRUDEL, JEAN-LEON (M)	5570	
74	CLOUTIER, MADELAINE (F)	5570	
75	BARIL, RENE (M)	5580	
76	BARIL, GINETTE (F)	5580	
77	ABEL, PIERRE (M)	5590	
78	ABEL, NICOLE (F)	5590	
79	OSCARSON, MARC (M)	5600	
80	OSCARSON, FRANCINE (F)	5600	
81	DUBOIS, CAMILLE (M)	5610	
82	DUBOIS, LISE (F)	5610	
83	COTE, JACQUES (M)	5620	
84	COTE, FRANCE (F)	5620	
85	COTE, MONIQUE (F)	5620	
	PAUL SAUVE		
86	DESCHAMPS, BERTRAND (M)	1715	G8Y-2C2
87	DESCHAMPS, MICHELINE (F)	1715	
88	RICHARD, FRANCOIS (M)	1717	
89	JUTRAS, PAULINE (F)	1717	
90	GUILBERT, BRUNO (M)	1720	G8Y-2C3
91	GUILBERT, LORRAINE (F)	1720	
92	LACOMBE, CLAUDE (M)	1722	
93	MARTEL, DIANE (F)	1722	
94	HEROUX, JEAN-PAUL (M)	1725	G8Y-2C2
95	HEROUX, DENISE (F)	1725	
96	BRIEN, RICHARD (M)	1727	
97	BUSSIERES, MARC (M)	1730	G8Y-2C3
98	BUSSIERES, YVONNE (F)	1730	
99	DUVAL, SERGE (M)	1732	
100	DUVAL, MAUREEN (F)	1732	
101	MORIN, PIERRE (M)	1735	G8Y-2C2
102	MORIN, CAROLE (F)	1735	
103	LALIBERTE, DANIEL (M)	1737	
104	DESILETS, NICOLE (F)	1737	
105	GLADU, JEAN (M)	1740	G8Y-2C3
106	GLADU, MICHELINE (F)	1740	
107	ST-PIERRE, FERNANDE (F)	1740	
108	BOIVERT, MARCEL (M)	1742	
109	BOIVERT, YOLANDE (F)	1742	
110	BARIL, PAUL (M)	1745	G8Y-2C2
111	BARIL, JOHANNE (F)	1745	
112	BOUDREAULT, JEAN-PIERRE (M)	1747	
113	BOUDREAULT, HELENE (F)	1747	

RURAL/RURALE			electoral district/circonscription	URBAN/URBAINE		
N°	page		TROIS-RIVIERES	N°	page	
	N°	of/de		124	N° 1	of/de 2
polling division section de vote			certified certifié signature(s)-enumerator(s) / signature(s)-recenseur(s) Suzanne Sarault / Josée Charland	polling division section de vote		

189493

F 303 **PRELIMINARY LIST OF ELECTORS**

8.5M-7-79

ELECTIONS CANADA

LISTE PRÉLIMINAIRE DES ÉLECTEURS

This list of qualified electors for the polling division number as set out below was prepared for use at the pending federal election from information obtained at the enumeration and has been certified by the signature(s) below as to completeness and correctness so far as is possible.

La présente constitue la liste des électeurs de la section de vote dont le numéro apparaît plus bas préparée en vue de l'élection fédérale en cours d'après les renseignements recueillis lors du recensement. Le(s) recenseur(s) y a(ont) apposé sa(leur) signature, affirmant que cette liste est aussi complète et exacte que possible.

N°			
	PAUL SAUVE (suite)		
114	SAULNIER, ALFRED (M)	1750	G8Y-2C3
115	SAULNIER, LOUISETTE (F)	1750	
116	SAULNIER, GUY (M)	1750	
117	MILOT, PIERRE (M)	1752	
118	MILOT, DIANE (F)	1752	
119	BREAULT, GEORGES (M)	1755	G8Y-2C2
120	RAICHE, PIERRETTE (F)	1755	
121	TOURIGNY, GILLES (M)	1757	G8Y-2C3
122	TOURIGNY, SYLVIE (F)	1757	
123	CROTEAU, LOUIS (M)	1760	
124	CROTEAU, GINETTE (F)	1760	
125	VEILLETTE, MARCEL (M)	1762	
126	VEILLETTE, VIVIANE (F)	1762	
127	RICHARD, JEAN-MARIE (M)	1765	G8Y-2C2
128	RICHARD, IMELDA (F)	1765	
129	RICHARD, YVES (M)	1765	
130	COTE, SERGE (M)	1767	
131	COTE, CLAUDETTE (F)	1767	
132	COTE, DOMINIQUE (M)	1767	
133	ST-GERMAIN, GERARD (M)	1770	G8Y-2C3
134	ST-GERMAIN, MARIE-ANGE (F)	1770	
135	TELLIER, GASTON (M)	1772	
136	TELLIER, CLAIRE (F)	1772	
137	TELLIER, LOUISE (F)	1772	
138	TELLIER, NATHALIE (F)	1772	
139	TELLIER, SYLVIE (F)	1772	
140	JEAN, CLAUDE (M)	1780	
141	JEAN, KATE (F)	1780	
142	ROUSSEAU, MAURICE (M)	1782	
143	ROUSSEAU, FRANCINE (F)	1782	
144	LEBLANC, FRANCOIS (M)	1785	G8Y-2C2
145	LAUZIERE, FLORENCE (F)	1785	
146	TOURIGNY, GINETTE (F)	1787	
147	ROUETTE, EUGENE (M)	1790	G8Y-2C3
148	ROUETTE, EMILIENNE (F)	1790	
149	LAPOINTE, ANDRE (M)	1795	G8Y-2C2
150	LAPOINTE, MADELAINE (F)	1795	
151	SAVARD, ANDRE (M)	1800	G8Y-2C3
152	SAVARD, SUZANNE (F)	1800	
153	DUBE, FRANCIS (M)	1805	G8Y-2C2
154	BOULANGER, FLORENCE (F)	1805	
155	BRUNEL, CLAUDE (M)	1810	G8Y-2C3
156	BRUNEL, LORRAINE (F)	1810	
157	GAGNON, ROBERT (M)	1815	G8Y-2C2
158	GAGNON, NICOLE (F)	1815	
159	ST-ARNAUD, RENE (M)	1820	G8Y-2C3
160	ST-ARNAUD, CLAUDETTE (F)	1820	
161	PRATTE, LEO (M)	1825	G8Y-2C2
162	PRATTE, JACQUELINE (F)	1825	
163	PRATTE, ROLAND (M)	1825	
164	ABRAN, CLAUDE (M)	1830	G8Y-2C3
165	ABRAN, LOUISE (F)	1830	
166	BARIL, ANDRE (M)	1835	G8Y-2C2
167	BARIL, MARGUERITE (F)	1835	
168	BARIL, JEAN-CHARLES (M)	1835	
169	BOURASSA, MICHEL (M)	1840	G8Y-2C3
170	BOURASSA, LOUISE.H.(F)	1840	
171	CARPENTIER, ALAIN (M)	1845	G8Y-2C2
172	CARPENTIER, DANIELLE (F)	1845	
173	BOIVERT, JEAN (M)	1850	G8Y-2C3
174	BOIVERT, LOUISE (F)	1850	G8Y-2C3
175	BEAUDRY, JEAN-MARC (M)	1855	G8Y-2C2
176	ALAIN, JOANNE (F)	1855	
177	BEAUDRY, ROLAND (M)	1855	
178	CLERMONT, FRANCOIS (M)	1860	G8Y-2C3
179	CLERMONT, MADELAINE (F)	1860	
180	FRANCOEUR, ANDRE (M)	1865	G8Y-2C2
181	FRANCOEUR, CELINE (F)	1865	
182	BOURASSA, REAL (M)	1870	G8Y-2C3
183	BOURASSA, SOLANGE (F)	1870	
184	FORTIN, DANIEL (M)	1875	G8Y-2C2
185	FORTIN, LUCIE (F)	1875	
186	RICHARDS, ROBERT (M)	1880	G8Y-2C3
187	RICHARDS, MARIE-ANDREE (F)	1880	
188	TRUDEL, MAURICE (M)	1885	G8Y-2C2
189	TRUDEL, FERNANDE (F)	1885	
190	TRUDEL, LUCIE (F)	1885	
191	VALLERAND, JEAN-NOEL (M)	1890	G8Y-2C3
192	VALLERAND, MARIE-PAULE (F)	1890	
193	DUPONT, RENE (M)	1895	G8Y-2C2
194	DUPONT, CHRISTIANE (F)	1895	
195	THERRIAULT, JEAN-CLAUDE (M)	1900	G8Y-2C3
196	THERRIAULT, JEANNE (F)	1900	
197	THIBAULT, MICHEL (M)	1905	G8Y-2C2
198	THIBAULT, DIANE (F)	1905	
199	CHANDONNET, MICHEL (M)	1910	G8Y-2C3
200	CHANDONNET, DANIELLE (F)	1910	
201	NAUD, GYSLAIN (M)	1915	G8Y-2C2
202	BROUSSEAU, RAYMONDE (F)	1915	
203	ALARIE, REAL (M)	1925	G8Y-2C3
204	ALARIE, THERESE (F)	1925	
	J.A. TESSIER		
205	CLOUTIER, GISELLE (F)	5570	G8Y-4R3

Imprimerie Auger, Inc.
2830, ave St-Charles, Pointe-du-Lac, P.Q.

RURAL/RURALE			electoral district/circonscription	URBAN/URBAINE		
N°	page N°	of/de	TROIS-RIVIERES	N°	page N°	of/de
				124	2	2
polling division section de vote			certified certifié signature(s)-enumerator(s) / signature(s)-recenseur(s)	polling division section de vote		

F 303 **PRELIMINARY LIST OF ELECTORS**

8 5M-7-79

ELECTIONS CANADA

189494

LISTE PRÉLIMINAIRE DES ÉLECTEURS

This list of qualified electors for the polling division number as set out below was prepared for use at the pending federal election from information obtained at the enumeration and has been certified by the signature(s) below as to completeness and correctness so far as is possible.

La présente constitue la liste des électeurs de la section de vote dont le numéro apparaît plus bas préparée en vue de l'élection fédérale en cours d'après les renseignements recueillis lors du recensement. Le(s) recenseur(s) y a(ont) apposé sa(leur) signature, affirmant que cette liste est aussi complète et exacte que possible.

N°				
	4870 emile-jean			g8y4a3
1	duguay, claude (m)	apt.	1	
2	duguay, mme. claude (f)	apt.	1	
3	désaulniers, j-claude (m)	apt.	4	
4	trudeau, annie (f)	apt.	5	
5	poirier, huguette (f)	apt.	6	
6	poirier-gagnon, rose (f)	apt.	6	
7	courteau, louise (f)	apt.	7	
8	leduc, j-claude (m)	apt.	8	
9	lamine, n.daw (m)	apt.	9	
10	aubé, dany (m)	apt.	9	
11	caya, roger (m)	apt.	9	
12	mélancon, hélène (f)	apt.	10	
13	lachance, angele (f)	apt.	11	
14	lacroix, monique (f)	apt.	12	
15	fournier, donald (m)	apt.	14	
16	bérubé, honoré (m)	apt.	15	
17	bérubé, rose (f)	apt.	15	
18	diamond, maurice (m)	apt.	16	
19	chamberland, liliane (f)	apt.	16	
20	turgeon, noel (m)	apt.	18	
21	turgeon, dominique (f)	apt.	18	
22	pratte, denise (f)	apt.	20	
23	adan, claudia (f)	apt.	21	
24	trépanier, paul-yvon (m)	apt.	22	
25	poulin, michel (m)	apt.	23	
26	hubert, linda (f)	apt.	23	
27	boisvert, stéphane (m)	apt.	24	
28	nadeau, sylvie (f)	apt.	24	
	4980 emile-jean			g8y4c6
29	st-louis, raymond (m)	apt.	1	
30	perreault, raymond (m)	apt.	3	
31	rochette, charles-henri (m)	apt.	4	
32	decoste, guy (m)	apt.	6	
33	lafond, réjean (m)	apt.	7	
34	barbeau, patrice (m)	apt.	7	
35	poulin, gilles (m)	apt.	8	
36	rodrigue, jacinthe (f)	apt.	8	
37	lambert, harris (m)	apt.	9	
38	pelletier, johanne (f)	apt.	9	
39	bellavance, raoul (m)	apt.	11	
40	bellavance, mme. raoul (F)	apt.	11	
41	diamond, johanne (f)	apt.	12	
42	messier, hélene (f)	apt.	14	
43	gauvreau, francine (f)	apt.	15	
44	lambert, jeannine (f)	apt.	16	
45	landry, suzanne (f)	apt.	17	
46	duguay, louis (m)	apt.	18	
47	duguay, lucette (f)	apt.	18	
48	duguay, kathleen (f)	apt.	18	
49	carle, j-jacques (m)	apt.	19	
50	lavallée, lynnc (f)	apt.	20	
51	desrosiers, doris (f)	apt.	21	
52	veillette, genevieve (f)	apt.	22	
53	poisson, gilles (m)	apt.	23	
54	lépine, denis (m)	apt.	24	
55	paquin, richard (m)	apt.	24	
	5010 emile-jean			g8y4c5
56	cournoyer, francine (f)	apt.	1	
57	desrosiers, rené (m)	apt.	2	
58	lévesque, richard (m)	apt.	3	g8y4c5
59	leclerc, guylaine (f)	apt.	3	
60	perron, j-pierre (m)	apt.	4	
61	poisson, irénée (m)	apt.	8	
62	poisson, luce (f)	apt.	8	
63	briare, valérie, (f)	apt.	9	
64	corneau, johanne (f)	apt.	10	
65	santerre, henri (m)	apt.	11	
66	santerre, mme. henri (f)	apt.	11	
67	baily, mildred (f)	apt.	12	
68	garceau, blanche (f)	apt.	14	
69	st-arnaud, benoit (m)	apt.	15	
70	st-arnaud, mme. benoit	apt.	15	
71	matteau, gertrude (f)	apt.	16	
72	biron, jean (m)	apt.	17	
73	biron, mme. jean (f)	apt.	17	
74	bellemare, ruth (f)	apt.	18	
75	thibeault, j-pierre (m)	apt.	19	
76	bergeron, serge (m)	apt.	20	
77	grenier, francine (f)	apt.	21	
78	cusson, donald (m)	apt.	22	
79	sauvageau, line (f)	apt.	22	
80	allegrini, yvonne (f)	apt.	23	
81	lisotte, fernand (m)	apt.	24	
82	doucet, joanne (f)	apt.	24	
	5040 emile-jean			g8y4c8
83	massicotte, yves (m)	apt.	1	
84	boissonneault, nicole (f)	apt.	1	
85	alarie, christine (f)	apt.	2	
86	richard, jacques (m)	apt.	4	
87	pichette, robert (m)	apt.	5	
88	beaudet, nicole (f)	apt.	6	
89	baribeau, roger (m)	apt.	7	
90	blouin, guy (m)	apt.	8	
91	blouin, lise (f)	apt.	8	
92	légaré, raymond (m)	apt.	9	
93	boisclair, monique (f)	apt.	9	
94	parent, francoise (f)	apt.	9	
95	caron, berthe (f)	apt.	10	
96	therrien, édouard (m)	apt.	11	
97	therrien, lise (f)	apt.	11	
98	quessy, nancy (f)	apt.	12	
99	schelling, claude (m)	apt.	14	
100	tousignant, jeanne d'arc (F)		15	
101	jutras, paul-ernest (m)	apt.	16	
102	jutras, brigitte (f)	apt.	16	
103	royal, bernard (m)	apt.	17	
104	simard, rachelle (f)	apt.	17	
105	chartrand, denis (m)	apt.	18	
106	peraudeau-chartrand, claude (f)		18	
107	loranger, raymond (m)	apt.	19	
108	martin, diane (f)	apt.	20	
109	montminy, jean (m)	apt.	21	
110	bergeron, thérèse (f)	apt.	22	
111	olsen, jeanne (f)	apt.	23	
112	caron, colette (f)	apt.	24	
	4875 j-h.fortier			g8y3z2
113	mimeault, frank (m)	apt.	1	
114	lapointe, marlène (f)	apt.	1	

RURAL/RURALE			electoral district/circonscription	URBAN/URBAINE		
N°	page		TROIS-RIVIERES	N°	page	
	N°	of/de		125	N° 1	of/de 3
polling division section de vote			certified certifié — signature(s)-enumerator(s) / signature(s)-recenseur(s)	polling division section de vote		

F 303 PRELIMINARY LIST OF ELECTORS

8 5M-7-79

ELECTIONS CANADA

189495

LISTE PRÉLIMINAIRE DES ÉLECTEURS

This list of qualified electors for the polling division number as set out below was prepared for use at the pending federal election from information obtained at the enumeration and has been certified by the signature(s) below as to completeness and correctness so far as is possible.

La présente constitue la liste des électeurs de la section de vote dont le numéro apparaît plus bas préparée en vue de l'élection fédérale en cours d'après les renseignements recueillis lors du recensement. Le(s) recenseur(s) y a(ont) apposé sa(leur) signature, affirmant que cette liste est aussi complète et exacte que possible.

N°			
	4875 j-h.fortier		g8y3z2
115	trépanier, jean (m)	apt.	2
116	verville-trahan, donia	apt.	3
117	asselin, danielle, (f)	apt.	4
118	provencher, simon (m)	apt.	5
119	dubé, claude, (m)	apt.	6
120	dubé, claudette, (f)	apt.	6
121	carier, marie-eve (f)	apt.	7
122	massicotte, lucien (m)	apt.	8
123	massicotte, cécile (f)	apt.	8
124	boucher, jacques, (m)	apt.	9
125	fournier, aurele (m)	apt.	10
126	fournier, mme. aurele	apt.	10
127	coron, serge (m)	apt.	11
128	dumont, léo (m)	apt.	12
129	gagnon, michel (m)	apt.	14
130	gagnon, christiane (f)	apt.	14
131	lanthier, pierre (m)	apt.	15
132	coulombe, gilles (m)	apt.	16
133	coulombe, louis (m)	apt.	16
134	coulombe, pauline (f)	apt.	16
135	mercier, yvon (m)	apt.	17
136	brisson, marcel (m)	apt.	17
137	brisson, gertrude (f)	apt.	17
138	pellerin, gilles (m)	apt.	18
139	pellerin, huguette (f)	apt.	18
140	pellerin, guylaine (f)	apt.	18
141	doré, bertin (m)	apt.	19
142	doré, alice (f)	apt.	19
143	gagnon, arlette (f)	apt.	20
144	st-arnaud, gisele (f)	apt.	21
145	hamel, daniel (m)	apt.	22
146	raymond, catherine (f)	apt.	22
	4925 j-h.fortier		g8y3z2
147	brisson, france (f)	apt.	1
148	dessureault, reine-marie (f)	"	2
149	morency, carmel (f)	apt.	3
150	dessureault, jeanne d'arc (f)	"	4
151	tremblay, monique (f)	apt.	5
152	lachapelle, hubert (m)	apt.	6
153	lachapelle, aline (f)	apt.	6
154	brouillette, agathe (f)	apt.	7
155	flageol, jacques (m)	apt.	8
156	flageol, angele (f)	apt.	8
157	germain, alain (m)	apt.	9
158	azar, rené (m)	apt.	10
159	veillet, anne (f)	apt.	10
160	lacerte, hélene (f)	apt.	11
161	bellemare, ruth (f)	apt.	12
162	pépin, jean-guy (m)	apt.	14
163	trudel, yves (m)	apt.	15
164	trudel, danielle (f)	apt.	15
165	pellerin, jean (m)	apt.	16
166	pellerin-bédard, hélene (f)	"	16
167	caron, denis (m)	apt.	17
168	caron, marguerite (f)	apt.	17
169	gagnon, roland (m)	apt.	18
170	lambert-gagnon, denise (f)	"	18
171	maheux, pierre (m)	apt.	20
172	lafrance, guylaine (f)	apt.	20
173	dory, fabiana (f)	apt.	22
174	caron, robert (m)	apt.	23
175	vivier, diane (f)	apt.	23
176	héroux, marie-andrée (f)	apt.	24
	4995 j-h.fortier		g8y4c5
177	corriveau, raymond (m)	apt.	1
178	belleau, lise (f)	apt.	1
179	maranda, pauline (f)	apt.	2
180	thibeault, armand (m)	apt.	3
181	david, jacqueline (f)	apt.	3
182	dumas, gratienne (f)	apt.	4
183	sicotte, mylene (f)	apt.	4
184	levasseur, paul-andré (m)	apt.	6
185	frenette, francine (f)	apt.	6
186	couture, gilles (m)	apt.	7
187	lamy, hélene (f)	apt.	7
188	shooner, christian (m)	apt.	8
189	shooner, sylvie (f)	apt.	8
190	poirier, thérese (f)	apt.	9
191	poirier, carole (f)	apt.	9
192	poirier, danie (f)	apt.	9
193	bellefeuille, jacqueline (f)	"	11
194	tanguay, line (f)	apt.	12
195	rousseau, dorilda (f)	apt.	14
196	régnier, guy (m)	apt.	15
197	régnier, mme. guy (f)	apt.	15
198	racette, georges (m)	apt.	16
199	racette, marie-anne (f)	apt.	16
200	villemure, andré (m)	apt.	17
201	ayotte, réjean (m)	apt.	17
202	jolin, rené (m)	apt.	18
203	lavoie, madeleine (f)	apt.	19
204	gabriel, ruth (f)	apt.	20
205	dauphinais, sylvie (f)	apt.	21
206	ouellette, jacques (m)	apt.	22
207	ouellette, berthe (f)	apt.	22
208	stone-coté, gisele (f)	apt.	23
209	oman, danielle (f)	apt.	24
	5025 j-h.fortier		g8y4c5
210	shooner, denis (m)	apt.	1
211	doucet, lise (f)	apt.	1
212	david, carmen (f)	apt.	2
213	comeau, nicole (f)	apt.	3
214	saulnier, michel (m)	apt.	5
215	gagnon, lise (f)	apt.	5
216	beaulieu, henri (m)	apt.	6
217	beaulieu, claire (f)	apt.	6
218	martin, jocelyn (m)	apt.	7
219	lafontaine, denise (f)	apt.	7
220	prentice, gladys (f)	apt.	8
221	lambert, danielle (f)	apt.	9
222	lafortune, line (f)	apt.	10
223	biron, jocelyne (f)	apt.	11
224	rancourt, edouard (m)	apt.	12
225	alary, louise (f)	apt.	14
226	lamarche, germaine (f)	apt.	15
227	gouin, pierre (m)	apt.	16
228	fortin, josée (f)	apt.	16
229	lambert, juliette (f)	apt.	17

RURAL/RURALE			electoral district/circonscription	URBAN/URBAINE		
N°	page N°	of/de	TROIS-RIVIERES	N°	page N°	of/de
			certified certifié signature(s)-enumerator(s) /signature(s)-recenseur(s)	125	2	3
polling division section de vote				polling division section de vote		

F 303 **PRELIMINARY LIST OF ELECTORS**

8 5M-7-79

ELECTIONS CANADA

189496

LISTE PRÉLIMINAIRE DES ÉLECTEURS

This list of qualified electors for the polling division number as set out below was prepared for use at the pending federal election from information obtained at the enumeration and has been certified by the signature(s) below as to completeness and correctness so far as is possible.

La présente constitue la liste des électeurs de la section de vote dont le numéro apparaît plus bas préparée en vue de l'élection fédérale en cours d'après les renseignements recueillis lors du recensement. Le(s) recenseur(s) y a(ont) apposé sa(leur) signature, affirmant que cette liste est aussi complète et exacte que possible.

N°			
	5025 j-h.fortier		g8y4c5
230	lafreniere, cyrille(m)	apt.	18
231	therrien, rené (m)	apt.	19
232	lafond, nicole (f)	apt.	20
233	robert, maude (f)	apt.	21
234	demers, daniel (m)	apt.	22
235	gingras, émilien (m)	apt.	23
236	gingras, jeannette (f)	apt.	23
237	labbé, denis (m)	apt.	24
238	labbé, bernadette (f)	apt.	24
	1800 verrette		g8y5j3
239	guévremont, richard(m)	apt.	1
240	benoit, céline (f)	apt.	1
241	alarie, suzanne (f)	apt.	2
242	banitowski, anne (f)	apt.	3
243	grenier, robert (m)	apt.	4
244	grenier, louise (f)	apt.	4
245	pellerin, gemma (f)	apt.	5
246	pothier, mario (m)	apt.	6
247	baril, johanne (f)	apt.	6
248	sauvé-le tourneux cécile(f)	"	7
249	chamberland, eva (f)	apt.	8
250	carpentier, berthe (f)	apt.	8
251	cantin, paul (m)	apt.	9
252	demontigny, benoit(m)	apt.	10
253	ayotte, clémence (f)	apt.	10
254	gosselin, denise.b (f)	apt.	11
	1850 verrette		g8y5j3
255	nolin, rené (m)	apt.	3
256	charest, claude (f)	apt.	3
257	lemire, georges (m)	apt.	4
258	lafreniere, lise (f)	apt.	4
259	champagne, marc (m)	apt.	4
260	champagne, manon (f)	apt.	4
261	patoine, dorothy (f)	apt.	5
262	bérubé, georgette (f)	apt.	6
263	macici, nicolas (m)	apt.	7
264	macici, georgette (f)	apt.	7
265	descoteaux, guy (m)	apt.	8
266	descoteaux, laurette(f)	apt.	8
267	girard, jean-noel (m)	apt.	9
268	gagné, réjean (m)	apt.	10
269	bilodeau, louise (f)	apt.	10
270	blanchette, jacques o(m)	apt.	11
271	rocheleau, line (f)	apt.	11
	1855 verrette		g8y4a4
272	houle, denis (m)	apt.	1
273	lesage, louise (f)	apt.	3
274	lafreniere, roger (m)	apt.	8
275	desmarais, johanne (f)	apt.	8
276	young, linda (f)	apt.	9
277	young, jean (m)	apt.	11
278	lafontaine, alain (m)	apt.	11
279	garceau, suzanne (f)	apt.	12
280	beauchamp, daniel (m)	apt.	14
281	bolduc, caroline (f)	apt.	14
282	poirier, louise (f)	apt.	15 g8y4a4
283	de carufel, serge (f)	apt.	16
284	boisvert, antoine (m)	apt.	17
285	boisvert, suzanne (f)	apt.	17
286	cloutier, stéphane(m)	apt.	18
287	cloutier, denis (m)	apt.	18
288	potvin, léopold (m)	apt.	19
289	dubé, guy (m)	apt.	20
290	métivier, myriam (f)	apt.	20
291	grenier, gaetan (m)	apt.	21
292	desfossés, josée (f)	apt.	21
293	jacob, marcel (m)	apt.	22
294	bastien, roland (m)	apt.	23
295	beaudoin, normand (m)	apt.	23
296	laroche, jacques (m)	apt.	24
297	bessette, linda (f)	apt.	24
	1850 6e rue		g8y3y9
298	mc donald, denis (m)	apt.	1
299	tremblay, chantale(f)	apt.	1
300	trottier, ghislaine(f)	apt.	2
301	houde, réjean (m)	apt.	3
302	dubé, benoit (m)	apt.	4
303	noel, roger (m)	apt.	5
304	diamantis, michèle(f)	apt.	6
305	charest, lucie (f)	apt.	7
306	lafreniere, gérard(m)	apt.	8
307	lafreniere, thérese(f)	apt.	8
308	coté, michel (m)	apt.	10
309	trahan, georgette (f)	apt.	10
310	labranche, alain (m)	apt.	10
311	milette, rolande (f)	apt.	11
312	dessureault, colette(f)	apt.	14
313	toupin, jacques (m)	apt.	15
314	grenier, luce (f)	apt.	15
315	baril, jules (m)	apt.	16
316	baril, mme. jules (f)	apt.	16
317	paillé, jean-marie(m)	apt.	17
318	boisvert, louise (f)	apt.	17
319	dusseault, jacques(m)	apt.	19
320	masse, andré (m)	apt.	20
321	proulx, johanne (f)	apt.	21
322	cossette, René (m)	apt.	21
323	pelletier, bernard(m)	apt.	22
324	cadieux, pauline (f)	apt.	22

Imprimerie Auger, Inc.
2830, ave St-Charles, Pointe-du-Lac, P.Q.

RURAL/RURALE			electoral district/circonscription	URBAN/URBAINE		
N°	page N°	of/de	TROIS-RIVIERES	N°	page N°	of/de
				125	3	3
polling division section de vote			certified certifié — signature(s)-enumerator(s) / signature(s)-recenseur(s)	polling division section de vote		

189497

F 303 **PRELIMINARY LIST OF ELECTORS**

8 5M-7-79

ELECTIONS CANADA

LISTE PRÉLIMINAIRE DES ÉLECTEURS

This list of qualified electors for the polling division number as set out below was prepared for use at the pending federal election from information obtained at the enumeration and has been certified by the signature(s) below as to completeness and correctness so far as is possible.

La présente constitue la liste des électeurs de la section de vote dont le numéro apparaît plus bas préparée en vue de l'élection fédérale en cours d'après les renseignements recueillis lors du recensement. Le(s) recenseur(s) y a(ont) apposé sa(leur) signature, affirmant que cette liste est aussi complète et exacte que possible.

N°	Boul. du Rochon		
1	Marchand, Daniel (m)	1835	G8Y 3B8
2	Levasseur, Diane (f)	1835	G8Y 3B8
3	Rheault, France (f)	1845	G8Y 3B8
4	Cloutier, Ghyslaine (f)	1845	G8Y 3B8
5	Lemire, Jean-Guy (m)	1855	G8Y 3B8
6	Lemire, Louise (f)	1855	G8Y 3B8
7	Gautreau, Aimé (m)	1865	G8Y 3B8
8	Gautreau, Simone (f)	1865	G8Y 3B8
9	Desaulniers, Michel (m)	1875	G8Y 3B8
10	Desaulniers, France (f)	1875	G8Y 3B8
11	St-Louis, Jean (m)	1885	G8Y 3B8
12	Sauvageau, Anne-Marie (f)	1885	G8Y 3B8
13	Aubry, Gertrude (f)	2005	G8Y 3B8
14	Adam, Marie-Jeanne (f)	2005	G8Y 3B8
15	Bouchard, Emilienne (f)	2005	G8Y 3B8
16	Bellemare, Germaine (f)	2005	G8Y 3B8
17	Berthiaume, Alice (f)	2005	G8Y 3B8
18	Champagne, Marguerite (f)	2005	G8Y 3B8
19	Clermont, Alice (f)	2005	G8Y 3B8
20	Dumais, Marcelle (f)	2005	G8Y 3B8
21	Foley, Irène (f)	2005	G8Y 3B8
22	Gauthier, Rita (f)	2005	G8Y 3B8
23	Hamelin, Andrée (f)	2005	G8Y 3B8
24	Jacob, Angèle (f)	2005	G8Y 3B8
25	Jutras, Denise (f)	2005	G8Y 3B8
26	Lachance, Jeanne d'Arc (f)	2005	G8Y 3B8
27	Leblanc, Lucienne (f)	2005	G8Y 3B8
28	Lessard, Pauline (f)	2005	G8Y 3B8
29	Pronovost, Armande (f)	2005	G8Y 3B8
30	Trudel, Madeleine (f)	2005	G8Y 3B8
31	Thériault, Rollande (f)	2005	G8Y 3B8

	J.A. Tessier		
32	Gauvin, Jean (m)	5505	G8Y 4S4
33	Gauvin, Lyne (f)	5505	G8Y 4S4
34	Lemay, Gilles (m)	5515	G8Y 4S4
35	Lemay, Danielle (f)	5515	G8Y 4S4
36	Wiesner, Marianne (f)	5525	G8Y 4S4
37	De Lafontaine, Eric (m)	5525	G8Y 4S4
38	De Lafontaine, Luc (m)	5525	G8Y 4S4
39	De Lafontaine, Marc (m)	5525	G8Y 4S4
40	De Lafontaine, Ingrid (f)	5525	G8Y 4S4
41	Mailhot, Robert, (m)	5535	G8Y 4S4
42	Mailhot, Marthe (f)	5535	G8Y 4S4
43	Provencher, Claude (m)	5545	G8Y 4S4
44	Provencher, Lucie (f)	5545	G8Y 4S4
45	Miron, Serge (m)	5555	G8Y 4R4
46	Miron, Rollande (f)	5555	G8Y 4R4
47	Gobeil, Francis (m)	5565	G8Y 4R4
48	Faucher, Carole (f)	5565	G8Y 4R4
49	Deschênes, Emile (m)	5575	G8Y 4R4
50	Deschênes, France (f)	5575	G8Y 4R4
51	Deschênes, Kathleen (f)	5575	G8Y 4R4
52	Lanneville, Hervé (m)	5595	G8Y 4R4
53	Dugré, Pierre (m)	5615	G8Y 4R4
54	Dugré, Lise (f)	5615	G8Y 4R4

N°	J.H. Fortier		
55	Maheux, Gaétan (m)	5470	G8Y 4N4
56	Maheux, Réjeanne (f)	5470	G8Y 4N4
57	Maheux, Jean-François (m)	5470	G8Y 4N4
58	Chaîné, Paul (m)	5480	G8Y 4N4
59	Chaîné, Carmelle (f)	5480	G8Y 4N4
60	Chaîné, Pierre (m)	5480	G8Y 4N4
61	De Beaumont, Richard (m)	5490	G8Y 4N4
62	Larue, Micheline (f)	5490	G8Y 4N4
63	Grimard, Claude (m)	5500	G8Y 4N4
64	Grimard, Lucette (f)	5500	G8Y 4N4
65	Juneau, Alain (m)	5510	G8Y 4N4
66	Juneau, Odette (f)	5510	G8Y 4N4
67	Nadeau, Yvon (m)	5520	G8Y 4N4
68	Nadeau, Nicole (f)	5520	G8Y 4N4
69	Lacerte, Gilles (m)	5530	G8Y 4N4
70	Lacerte, Mireille (f)	5530	G8Y 4N4
71	Lafrance, Gérard (m)	5540	G8Y 4N4
72	Lafrance, Jocelyne (f)	5540	G8Y 4N4
73	Frigon, Gilles (m)	5550	G8Y 4N4
74	Frigon, Rita (f)	5550	G8Y 4N4
75	Provencher, Jean-Pierre (m)	5560	G8Y4N4
76	Lambert, Carole (f)	5560	G8Y 4N4
77	Laprise, Raoul (m)	5570	G8Y 4N4
78	Laprise, Huguette (f)	5570	G8Y 4N4
79	Lafrance, Roger, (m)	5580	G8Y 4N4
80	Lafrance, Lucienne (f)	5580	G8Y 4N4
81	Lafrance, Alain (m)	5580	G8Y 4N4
82	Lafrance, Mireille (f)	5580	G8Y 4N4
83	Gauthier, Roger (m)	5590	G8Y 4N4
84	Gauthier-Hébert, Jacqueline (f)	5590	G8Y4N4

	Place Chs Rocheleau		
85	Baril, Daniel (m)	5475	G8Y 4N5
86	Baril, Denise (f)	5475	G8Y 4N5
87	Poisson, Jacques (m)	5485	G8Y 4N5
88	Poisson, Céline (f)	5485	G8Y 4N5
89	Lefebvre, Claude (m)	5495	G8Y 4N5
90	Lefebvre, Donna (f)	5495	G8Y 4N5
91	Gélinas, Serge (m)	5505	G8Y 4N5
92	Gélinas, Denise (f)	5505	G8Y 4N5
93	Huot, Sylvain (m)	5505	G8Y 4N5
94	Crépeau, Sylvie (f)	5505	G8Y 4N5
95	Harvey, Michel (m)	5515	G8Y 4N5
96	Harvey-Trudel, Mireille (f)	5515	G8Y 4N5
97	Labonté, Denis (m)	5525	G8Y 4N5
98	Labonté, Gisèle (f)	5525	G8Y 4N5
99	Parent, Pierre (m)	5530	G8Y 4R8
100	Parent, Marlène (f)	5530	G8Y 4R8
101	Rivard, Jean-Pierre (m)	5535	G8Y 4N5
102	Rivard, Johanne (f)	5535	G8Y 4N5
103	Pratte, René (m)	5540	G8Y 4R8
104	Pratte, Micheline (f)	5540	G8Y 4R8
105	St-Laurent, Jacques (m)	5545	G8Y 4N5
106	St-Laurent, Louise (F)	5545	G8Y 4N5
107	Giguère, Normand (m)	5550	G8Y 4R8
108	Giguère, Jacqueline (f)	5550	G8Y 4R8
109	Donaldson, Claude (m)	5555	G8Y 4N5
110	Donaldson, Monique (f)	5555	G8Y 4N5
111	Caron, Lucien (m)	5565	G8Y 4N5
112	Caron, Véronique (f)	5565	G8Y 4N5
113	Caron, Claude (m)	5565	G8Y 4N5
114	Caron, Christian (m)	5565	G8Y 4N5

RURAL/RURALE			electoral district/circonscription	URBAN/URBAINE		
N°	page		Trois-Rivières	N°	page	
	N°	of/de		126	N° 1	of/de 3
polling division section de vote			certified certifié signature(s)-enumerator(s) / signature(s)-recenseur(s) Rita Cinq-Mars Louise Lefebvre	polling division section de vote		

F 303 **PRELIMINARY LIST OF ELECTORS**

8 SM 7-79

ELECTIONS CANADA

189498

LISTE PRÉLIMINAIRE DES ÉLECTEURS

This list of qualified electors for the polling division number as set out below was prepared for use at the pending federal election from information obtained at the enumeration and has been certified by the signature(s) below as to completeness and correctness so far as is possible.

La présente constitue la liste des électeurs de la section de vote dont le numéro apparaît plus bas préparée en vue de l'élection fédérale en cours d'après les renseignements recueillis lors du recensement. Le(s) recenseur(s) y a(ont) apposé sa(leur) signature, affirmant que cette liste est aussi complète et exacte que possible.

N°					
	Place Chs Rocheleau (suite)				
115	Caron, Sylvain	(m)	5565	G8Y	4N5
116	Caron, Sylvie	(f)	5565	G8Y	4N5
117	Veilleux, André	(m)	5570	G8Y	4R8
118	Veilleux, Denise	(f)	5570	G8Y	4R8
119	Fréchette, Normand	(m)	5575	G8Y	4N5
120	Fréchette, Danielle	(f)	5575	G8Y	4N5
121	Edmond, Paul	(m)	5585	G8Y	4N5
122	Edmond, Nicole	(f)	5585	G8Y	4N5
123	Tousignant, André	(m)	5590	G8Y	4R8
124	Tousignant-Lamy France	(f)	5590	G8Y	4R8
125	Hould, Raymond	(m)	5595	G8Y	4N5
126	Hould, Nicole	(f)	5595	G8Y	4N5
127	Moreau, Pierre	(m)	5605	G8Y	4N5
128	Laviolette, Nelson	(m)	5610	G8Y	4R8
129	Laviolette, Carole	(f)	5610	G8Y	4R8
130	Clermont, Jean-Paul	(m)	5615	G8Y	4N5
131	Robert, Yolande	(f)	5615	G8Y	4N5
132	Pruneau, Ferdinand	(m)	5625	G8Y	4N5
133	Pruneau, Jacqueline	(f)	5625	G8Y	4N5
134	Larochelle, Marcel	(m)	5630	G8Y	4R8
135	Larochelle, Denise	(f)	5630	G8Y	4R8
136	Miclette, Réjean	(m)	5635	G8Y	4N5
137	Miclette, Chantal	(f)	5635	G8Y	4N5
138	Cyrenne, Daniel	(m)	5645	G8Y	4N5
139	Cyrenne, Lise	(f)	5645	G8Y	4N5
140	Doyon, Denis	(m)	5650	G8Y	4R8
141	Doyon, Johanne	(f)	5650	G8Y	4R8
142	Giroux, Jacques	(m)	5655	G8Y	4N5
143	Giroux, Jacqueline	(f)	5655	G8Y	4N5
144	Perron, Jean	(m)	5665	G8Y	4N5
145	Perron, Laurence	(f)	5665	G8Y	4N5
146	Vandal, Roger	(m)	5670	G8Y	4R8
147	Guillemette, Denise	(f)	5670	G8Y	4R8
148	Lefebvre, André	(m)	5675	G8Y	4N5
149	Lefebvre, Louise	(f)	5675	G8Y	4N5
150	Forger, Lucien	(m)	5680	G8Y	4R8
151	Malo, Nicole	(f)	5680	G8Y	4R8
152	Villemure, Yves	(m)	5685	G8Y	4N5
153	Villemure, Jocelyne	(f)	5685	G8Y	4N5
	Roméo Martel				
154	Hancock, Nicolas	(m)	5475	G8Y	4R6
155	Hancock, Joan	(f)	5475	G8Y	4R6
156	Gignac, Pierre	(m)	5485	G8Y	4R6
157	Gignac, Claire	(f)	5485	G8Y	4R6
158	Trépanier, Gaétan	(m)	5495	G8Y	4R6
159	Trépanier, Gilaine	(f)	5495	G8Y	4R6
160	Rochette, Daniel	(m)	5505	G8Y	4R6
161	Rochette, Marie-Hélène	(f)	5505	G8Y	4R6
162	Champoux, Roland	(m)	5515	G8Y	4R6
163	Champoux, Lyne	(f)	5515	G8Y	4R6
164	Champoux, Jeannine	(f)	5515	G8Y	4R6
165	Perron, Edwin	(m)	5525	G8Y	4R6
166	Perron, Laurence	(f)	5525	G8Y	4R6
167	Perron, Joanne	(f)	5525	G8Y	4R6
168	Beaupré, Paul	(m)	5535	G8Y	4R6
169	Germain, Réjean	(m)	5535	G8Y	4R6
170	Martel, Thérèse	(f)	5535	G8Y	4R6
171	Lafontaine, Viau	(m)	5540	G8Y	4R7
172	Lafontaine, Thérèse	(f)	5540	G8Y	4R7
173	Lafontaine, Danielle	(f)	5540	G8Y	4R7
174	Leblanc, Martin	(m)	5545	G8Y	4R6
175	Leblanc, Micheline	(f)	5545	G8Y	4R6
176	Leblanc, Jean-Pierre	(m)	5545	G8Y	4R6
177	Leblanc, Sylvain	(m)	5545	G8Y	4R6
178	Hébert, Normand	(m)	5550	G8Y	4R7
179	Rousseau, Madeleine	(f)	5550	G8Y	4R7
180	Dufresne, Denis	(m)	5555	G8Y	4R6
181	Carbonneau, Bibiane	(f)	5555	G8Y	4R6
182	Carbonneau, Léontine	(f)	5555	G8Y	4R6
183	Dufresne, Anne	(f)	5555	G8Y	4R6
184	Tancrède, Pierre	(m)	5560	G8Y	4R7
185	Martin Jacques JR	(m)	5565	G8Y	4R6
186	Martin, Diane	(f)	5565	G8Y	4R6
187	Bourassa, Yves	(m)	5570	G8Y	4R7
188	Giguère, Pierrette	(f)	5570	G8Y	4R7
189	Le Duy, Guy	(m)	5575	G8Y	4R6
190	Beaulieu, Martin	(m)	5580	G8Y	4R7
191	Nadeau, André	(m)	5585	G8Y	4R6
192	Nadeau, Mireille	(f)	5585	G8Y	4R6
193	Dussault, Claude	(m)	5590	G8Y	4R7
194	Dussault, Pauline	(f)	5590	G8Y	4R7
195	Blais, Guy	(m)	5595	G8Y	4R6
196	Blais, Danielle	(f)	5595	G8Y	4R6
197	Lyonnais, Roland	(m)	5600	G8Y	4R7
198	Lyonnais, Lise	(f)	5600	G8Y	4R7
199	Audy, Réjean	(m)	5605	G8Y	4R6
200	Audy, Pierrette	(f)	5605	G8Y	4R6
201	Munger, Gaétan	(m)	5610	G8Y	4R7
202	Munger, Suzelle	(f)	5610	G8Y	4R7
203	Prince, Pierre	(m)	5615	G8Y	4R6
204	Blouin, Johanne	(f)	5615	G8Y	4R6
205	Grimard, Jean	(m)	5620	G8Y	4R7
206	Grimard, Sylvie	(f)	5620	G8Y	4R7
207	Desaulniers, Réal	(m)	5625	G8Y	4R6
208	Desaulniers, Madeleine	(f)	5625	G8Y	4R6
209	Desaulniers, Denis	(m)	5625	G8Y	4R6
210	Desaulniers, Gaston	(m)	5625	G8Y	4R6
211	Desaulniers, Francine	(f)	5625	G8Y	4R6
212	Bussières, Léon	(m)	5630	G8Y	4R7
213	Bussières, Martine	(f)	5630	G8Y	4R7
214	Proulx, Bertrand	(m)	5635	G8Y	4R6
215	Proulx, Françoise	(f)	5635	G8Y	4R6
216	Verreault, Orélien	(m)	5640	G8Y	4R7
217	Verreault, Thérèse	(f)	5640	G8Y	4R7
218	Verreault, Manon	(f)	5640	G8Y	4R7
219	Gagnon, Yves	(m)	5645	G8Y	4R6
220	Gagnon, Doris	(f)	5645	G8Y	4R6
221	Vachon-Barbeau, Monique	(f)	5650	G8Y	4R7
222	Chaîné, Marcel	(m)	5655	G8Y	4R6
223	Chaîné, Louise	(f)	5655	G8Y	4R6
224	Chaîné, Martial	(m)	5655	G8Y	4R6
225	Chaîné, Mario	(m)	5655	G8Y	4R6
226	Dugré, Charles	(m)	5660	G8Y	4R7
227	Dugré, Louise	(f)	5660	G8Y	4R7
228	Beaudry, Normand	(m)	5665	G8Y	4R6
229	Beaudry, Pauline	(f)	5665	G8Y	4R6
230	Lamarre, François	(m)	5670	G8Y	4R7
231	Munger, Etiennette	(f)	5670	G8Y	4R7
232	Lafontaine, Gilbert	(m)	5675	G8Y	4R6
233	Lafontaine, Noëlla	(f)	5675	G8Y	4R6
234	St-Pierre, Michel	(m)	5680	G8Y	4R7
235	St-Pierre, Louise	(f)	5680	G8Y	4R7
236	Lessard, Yves	(m)	5685	G8Y	4R6

RURAL/RURALE			electoral district/circonscription	URBAN/URBAINE		
N°	page		Trois-Rivières	N°	page	
	N°	of/de		126	N° 2	of/de 3
polling division section de vote			certified certifié signature(s)-enumerator(s) / signature(s)-recenseur(s)	polling division section de vote		
			Rita Cinq-Mars / Louise Lefebvre			

F 303

8 5M-7 79

PRELIMINARY LIST OF ELECTORS

ELECTIONS CANADA

189499

LISTE PRÉLIMINAIRE DES ÉLECTEURS

This list of qualified electors for the polling division number as set out below was prepared for use at the pending federal election from information obtained at the enumeration and has been certified by the signature(s) below as to completeness and correctness so far as is possible.

La présente constitue la liste des électeurs de la section de vote dont le numéro apparaît plus bas préparée en vue de l'élection fédérale en cours d'après les renseignements recueillis lors du recensement. Le(s) recenseur(s) y a(ont) apposé sa(leur) signature, affirmant que cette liste est aussi complète et exacte que possible.

N°	Roméo Martel (suite)					N°
237	Lessard, Nicole	(f)	5685	G8Y	4R6	
238	Bouchard, Réal	(m)	5690	G8Y	4R7	
239	Bouchard, Nicole	(f)	5690	G8Y	4R7	
240	Hélie, Gérard	(m)	5695	G8Y	4R6	
241	Hélie, Hélène	(f)	5695	G8Y	4R6	
242	Marcotte, Pierre	(m)	5700	G8Y	4R7	
243	Marcotte, Junie	(f)	5700	G8Y	4R7	
244	Pelletier, Bernie	(m)	5705	G8Y	4R6	
245	Pelletier, Nicole	(f)	5705	G8Y	4R6	

Imprimerie Auger, Inc.
2830, ave St-Charles, Pointe-du-Lac, P.Q.

RURAL/RURALE			electoral district/circonscription	URBAN/URBAINE		
N°	page		Trois-Rivières	N°	page	
	N°	of/de		126	N° 3	of/de 3
polling division section de vote			certified certifié — signature(s)-enumerator(s) / signature(s)-recenseur(s): Rita Cinq-Mars, Louise Lefebvre	polling division section de vote		

F 303 **PRELIMINARY LIST OF ELECTORS**

8 5M-7-79

ELECTIONS CANADA

189500

LISTE PRÉLIMINAIRE DES ÉLECTEURS

This list of qualified electors for the polling division number as set out below was prepared for use at the pending federal election from information obtained at the enumeration and has been certified by the signature(s) below as to completeness and correctness so far as is possible.

La présente constitue la liste des électeurs de la section de vote dont le numéro apparaît plus bas préparée en vue de l'élection fédérale en cours d'après les renseignements recueillis lors du recensement. Le(s) recenseur(s) y a(ont) apposé s(ileur) signature, affirmant que cette liste est aussi complète et exacte que possible.

N°			
	Boulevard Du Rochon		
I	Manseau, Mario (M)	2I85	G8Y3Y2
2	Manseau, Jacqueline (F)	2I85	
3	Thibeault, Rita (F)	2I87	G8Y3Y2
4	Gaudet, Michel (M)	2I89	G8Y3Y2
5	Gaudet, Lise (F)	2I89	
6	Gaudet, Yvette (F)	2I89	
7	Gaudet, Valéda (F)	2I89	
8	Dauphinais, Cécile (F)	2I9I	G8Y3Y2
9	Dauphinais, Maurice (M)	2I9I	
I0	Dauphinais, Guy (M)	2I9I	
II	Dauphinais, Linda (F)	2I9I	
I2	Dauphinais, Jean-Charles (M)	2I9I	
I3	Girard, Louise (F)	2I93	G8Y3Y2
I4	Deshaies, Yvon (M)	2I93	
I5	Deshaies Cloutier, Manon (F)	2I93	
I6	Mailhot, Brigitte (F)	2I95	G8Y3Y2
I7	Mailhot, Alain (M)	2I95	
I8	Mailhot, Manon (F)	2I95	
I9	Trottier, Simone (F)	22I5	G8Y3Y2
20	**Dallaire, Lise (F)**	**22I7**	
2I	**Dallaire, Mario (M)**	**22I7**	
22	Dallaire, Yvon (M)	22I9	G8Y3Y2
23	Tessier, Henriette (F)	222I	G8Y3Y2
24	Tessier, Lucie (F)	222I	
25	Tessier, Laurence (F)	222I	
	Jean-Paul Lavergne		
26	Beaudet, Carole (F)	5455	G8Y3Y3
27	Beaudet, Hélène (F)	5455	
28	Beaudet, Jeanne (F)	5455	
29	Pérusse, Theurley (F)	5457	G8Y3Y3
30	Pérusse, Larry (M)	5457	
3I	Fleury, Pierrette (F)	5457	
32	Parmentier, Marguerite (F)	5460	G8Y3Y4
33	Beaudry, Patrick (M)	5460	
34	Beaudry, Jeannine (F)	5460	
35	Picard, Alain (M)	5462	G8Y3Y4
36	Picard, Doris (F)	5462	
37	Bourque, Béatrice (F)	5465	G8Y3Y3
38	Bourque, Carmen (F)	5465	
39	Bourque, Henri-Georges (M)	5465	
40	Auclair, Roland (M)	5467	G8Y3Y3
4I	Damphouse, Gilles (M)	5470	G8Y3Y4
42	Damphouse, Thérèse (F)	5470	
43	Damphouse, Léo-Paul (M)	5470	
44	Pronovost, Gaétan (M)	5472	G8Y3Y4
45	Pronovost, Georges (M)	5472	
46	Richard, Lise (F)	5475	G8Y3Y3
47	Richard, Denis (M)	5475	
48	Mac Kenzie, Mario (M)	5477	G8Y3Y3
49	Mac Kenzie, Dorothée (F)	5477	
50	Lamontagne, Ginette (F)	5480	G8Y3Y4
5I	Raymond, Aline (F)	5482	G8Y3Y4
52	Raymond, Réjean (M)	5482	
53	Champagne, Gilles (M)	5485	G8Y3Y3
54	Champagne, Nicole (F)	5485	
55	Champagne, Jean-Paul (M)	5485	
56	Champagne, Louise (F)	5485	
57	Livernoche, Josée (F)	5487	G8Y3Y3
58	Livernoche, Michel (M)	5487	
59	Livernoche, Claude (M)	5487	
60	Livernoche, Fernande (F)	5487	
6I	Perron, Jocelyne (F)	5490	G8Y3Y4
62	Perron, Jean (M)	5490	
63	Alarie, Sylvain (M)	5492	G8Y3Y4
64	Alarie, Sylvie (F)	5492	
65	Alarie, Hélène (F)	5492	
66	Duguay, Alain (M)	5495	G8Y3Y3
67	Duguay, Lucette (F)	5495	
68	Perron, Claudette (F)	5497	G8Y3Y3
69	Chandonnet, Ginette (F)	5500	G8Y3Y4
70	Fleury, Hélène (F)	5502	G8Y3Y4
7I	Fleury, Gaston (M)	5502	
72	Desmarais, Françoise (F)	5505	G8Y3Y3
73	Desmarais, Alain (M)	5505	
74	Desmarais, Marc (M)	5505	
75	Thibodeau, Lise (F)	5507	G8Y3Y3
76	Carpentier, Lise (F)	5509	
77	Carpentier, Jacques (M)	5509	
78	Allard, Manon (F)	55I0	G8Y3Y4
79	Doucet, Pierre (M)	55I0	
80	Doucet, Nicole (F)	55I0	
8I	Leblanc, Lisette (F)	55II	G8Y3Y3
82	Giroux, Lise (F)	55I2	G8Y3Y4
83	Godin, André (M)	55I3	G8Y3Y3
84	Godin, Ginette (F)	55I3	
85	Corriveau, Noella (F)	55I5	
86	Corriveau, Denis (M)	55I5	
87	Rivard, Jean-Paul (M)	5520	G8Y3Y4
88	Rivard, Irène (F)	5520	
89	Lefebvre, Hélène (F)	5522	G8Y3Y4
90	Lefebvre, Pierre (M)	5522	
9I	Richard, Pierrette (F)	5525	G8Y3Y3
92	Richard, Henri (M)	5525	
93	Richard, Carole (F)	5525	
94	Durand, Carole (F)	5527	G8Y3Y5
95	Durand, Serge (M)	5527	
96	Lefebvre, Claudette (F)	5530	G8Y3Y4
97	Labonté, Mario (M)	5530	
98	Lefebvre, Laurence (F)	5532	
99	Lefebvre, Jean-Claude (M)	5532	
I00	Mailhot, Sylvie (F)	5539	G8Y3Y3
I0I	Mailhot, Réjean (M)	5539	
I02	Laplante, Thérèse (F)	5540	G8Y3Y4
I03	Boisvert, Raymond (M)	554I	G8Y3Y3
I04	Blouin, Diane (F)	554I	
I05	Paillé, Luc (M)	5542	G8Y3Y4
I06	Paillé, Florence (F)	5542	
I07	Berthiaume, Denise (F)	5543	G8Y3Y5
I08	Berthiaume, Mario (M)	5543	
I09	Boisvert, Jean-Guy (M)	5545	
II0	Boisvert, Michelle (F)	5545	
III	Pratte, René (M)	5550	G8Y3Y4
II2	Pratte, Sophie (F)	5550	
II3	Dumont, Ginette (F)	5552	
II4	Davieault, Jacques (M)	5555	G8Y3Y3
II5	Davieault, Rose-Aimée (F)	5555	
II6	Gravel, Lionel (M)	5557	G8Y3Y5
II7	Gravel, Marie-Rose (F)	5557	
II8	Gravel, Jean-Claude (M)	5557	
II9	Hubert, Ginette (F)	5559	
I20	Hubert, Clément (M)	5559	
I2I	Laroche, Serge (M)	5560	G8Y3Y4
I22	Laroche, Jean-Louis (M)	5560	
I23	Laroche, Thérèse (F)	5560	

RURAL/RURALE			electoral district/circonscription	URBAN/URBAINE		
N°	page		Trois-Rivières	N°	page	
127	N°	of/de	certified / certifié signature(s)-enumerator(s) / signature(s)-recenseur(s)	I27	N° I	of/de 3
polling division / section de vote			André Drouin	polling division / section de vote		

189501

F 303 **PRELIMINARY LIST OF ELECTORS**

8 5M 7 79

ELECTIONS CANADA

LISTE PRÉLIMINAIRE DES ÉLECTEURS

This list of qualified electors for the polling division number as set out below was prepared for use at the pending federal election from information obtained at the enumeration and has been certified by the signature(s) below as to completeness and correctness so far as is possible.

La présente constitue la liste des électeurs de la section de vote dont le numéro apparaît plus bas préparée en vue de l'élection fédérale en cours d'après les renseignements recueillis lors du recensement. Le(s) recenseur(s) y a(ont) apposé sa(leur) signature, affirmant que cette liste est aussi complète et exacte que possible.

N°			
	Jean-Paul Lavergne		
I24	Giroux, Ruth (F)	556I	G8Y3Y5
I25	Gervais, Dan (M)	556I	
I26	Gervais, Troy (M)	556I	
I27	Francoeur, Lorraine (F)	5562	G8Y3Y4
I28	Francoeur, Marcel (M)	5562	
I29	Duval, Rosaire (M)	5563	G8Y3Y5
I30	Duval, Ginette (F)	5563	
I3I	Doucet, Mario (M)	5565	
I32	Doucet, Steve (M)	5565	
I33	Simard, Claudette (F)	556[illegible]	
I34	Bernard, Françoise (F)	5570	G8Y3Y4
I35	Bernard, Maurice (M)	5570	
I36	Duval, Louise (F)	5572	
I37	Raymond, Madeleine (F)	5580	G8Y3Y4
I38	Raymond, Jacques (M)	5580	
I39	Désilets, Normand (M)	5582	
I40	Désilets, Renée (F)	5582	
I4I	Désilets, Georgette (F)	5582	
I42	Lefebvre, Line (F)	5585	G8Y3Y5
I43	Lefebvre, Danielle (F)	5585	
I44	Lefebvre, Jacqueline (F)	5585	
I45	Bolduc, Alain (M)	5587	
I46	Bolduc, Bertrand (M)	5587	
I47	Bolduc, Monique (F)	5587	
I48	Bégin, Denise (F)	5589	
I49	Bégin, Jean-Guy (M)	5589	
I50	Desfossés, Abel (M)	5590	G8Y3Y4
I5I	Desmarais, JeanneD'Arc (F)	5590	
I52	Desfossés, Steven (M)	5590	
I53	Pérusse, Lina (F)	559I	G8Y3Y5
I54	Le Breton, Charles (M)	5592	G8Y3Y4
I55	Le Breton, Lionette (F)	5592	
I56	Le Breton, Manon (F)	5592	
I57	Lanneville, Danielle (F)	5593	G8Y3Y5
I58	Lanneville, Marc (M)	5593	
I59	Lanneville, Hélène (F)	5593	
I60	Lanneville, Robert (M)	5593	
I6I	Mac Kenzie, Jacques (M)	5595	
I62	Mac Kenzie, Michel (M)	5595	
I63	Mac Kenzie, Dolorès (F)	5595	
I64	Lamontagne, Adrien (M)	5600	G8Y3Y4
I65	Lamontagne, Marguerite (F)	5600	
I66	Lamontagne, Jocelyn (M)	5600	
I67	Simard, France (F)	5602	
I68	Drouin, Gilles (M)	5602	
I69	Drouin, Andrée (F)	5602	
I70	Champoux, Louisette (F)	5607	G8Y3Y5
I7I	Champoux, Maurice (M)	5607	
I72	Champoux, Luc (M)	5607	
I73	Champoux, Serge (M)	5607	
I74	Champoux, Josée (F)	5607	
I75	Robert, Réjean (M)	5609	
I76	Robert, Louisette (F)	5609	
I77	Robert, Rhéo (M)	5609	
I78	Robert, Christian (M)	5609	
I79	Robert, Gilles (M)	5609	
I80	Grenier, Thérèse (F)	56I0	G8Y3Y4
I8I	Laflamme, Nicole (F)	56I2	
I82	Bayette, Rita (F)	56I3	G8Y3Y5
I83	Bayette, Francine (F)	56I3	
I84	Bayette, Mario (M)	56I3	
I85	Charlebois, Yvon (M)	56I5	
I86	Charlebois, Denis (M)	56I5	
I87	Bordeleau, Diane (F)	56I5	
I88	Dupont, Thérèse (F)	5620	G8Y3Y4
I89	Dardant, Ginette (F)	5620	
I90	Mercure, Sylvain (M)	5622	
I9I	Mercure, Lucie (F)	5622	
I92	Lefebvre, Françoise (F)	5622	
I93	Duhaime, Nicole (F)	5625	G8Y3Y5
I94	Asselin, Roger (M)	5629	
I95	Asselin, René (M)	5629	
I96	Asselin, Carmen (F)	5629	
I97	Bordeleau, Manon (F)	5630	G8Y3Y4
I98	Bordeleau, Jean-Louis (M)	5630	
I99	Patry, Marie-Claire (F)	563I	G8Y3Y5
200	Patry, Gilles (M)	563I	
20I	Patry, Linda (F)	563I	
202	Beauregard, Bernadette (F)	5632	G8Y3Y4
203	Nadeau, Lucie (F)	5632	
204	Desruisseaux, Réal (M)	5633	G8Y3Y5
205	Girard, Manon (F)	5633	
206	Chauvette, Rose (F)	5635	
207	Chauvette, Denis (M)	5635	
208	Chauvette, Claude (M)	5635	
209	Chauvette, Joanne (F)	5635	
2I0	Chauvette, Marc (M)	5635	
2II	Dubé, Liane (F)	5640	G8Y3Y4
2I2	Dubé, Manon (F)	5640	
2I3	Renault, Germaine (F)	5640	
2I4	Kane, Denise (F)	5642	
	Vincent Bélanger		
2I5	Desfossés, Georges (M)	5535	G8Y3Y6
2I6	Morneau, Carmen (F)	5535	
2I7	Giroux Paillé, Yolande (F)	5537	
2I8	Doucet, Hélène (F)	5537	
2I9	Giroux Sylvain (M)	5537	
220	Thibault, Louisette (F)	5547	
22I	Desmarais, Raymond (M)	5547	
222	Hubert, Michel (M)	5550	G8Y3Y7
223	Hubert, Pierrette (F)	5550	
224	St-Pierre, Louis (M)	5552	
225	St-Pierre, Madeleine (F)	5552	
226	Bournival, Diane (F)	5555	G8Y3Y6
227	Paillé Girard, Jeannine (F)	5557	
228	Paillé, Sylvain (M)	5557	
229	Lampron, Lucie (F)	5562	G8Y3Y7
230	Périguard, Orietta (F)	5562	
23I	Bolduc, Alain (M)	5564	
232	Cantin, Lyne (F)	5564	
233	Cantin, Irène (F)	5564	
234	Cantin, Roger (M)	5564	
235	Desbiens St-Pierre, Gaétane (F)	5565	
236	Desbiens, Claude (M)	5565	G8Y3Y6
237	Morinville, Denis (M)	5566	G8Y3Y7
238	Morinville, Yolande (F)	5566	
239	Corriveau, Alexandre (M)	5567	G8Y3Y6
240	Corriveau, Thérèse (F)	5567	
24I	Fréchette, Roland (M)	5568	G8Y3Y7
242	Fréchette, Cécile (F)	5568	
243	Bolduc, Lucien (M)	5570	
244	Bolduc, Madeleine (F)	5570	
245	Lefebvre, Michel (M)	5575	G8Y3Y6
246	Lefebvre, Danièle (F)	5575	

RURAL/RURALE			electoral district/circonscription	URBAN/URBAINE		
N°	page		Trois-Rivières	N° I27	page N° 2	of/de 3
	N°	of/de	certified signature(s)-enumerator(s) / certifié signature(s)-recenseur(s)			
polling division section de vote			Andrée Drouin / Marie Beaumont	polling division section de vote		

F 303

8 5M-7-79

PRELIMINARY LIST OF ELECTORS

ELECTIONS CANADA

189502

LISTE PRÉLIMINAIRE DES ÉLECTEURS

This list of qualified electors for the polling division number as set out below was prepared for use at the pending federal election from information obtained at the enumeration and has been certified by the signature(s) below as to completeness and correctness so far as is possible.

La présente constitue la liste des électeurs de la section de vote dont le numéro apparaît plus bas préparée en vue de l'élection fédérale en cours d'après les renseignements recueillis lors du recensement. Le(s) recenseur(s) y a(ont) apposé sa(leur) signature, affirmant que cette liste est aussi complète et exacte que possible.

N°			
	Vincent Bélanger		
247	Beaulieu, Lyne (F)	5577	G8Y3Y6
248	Horion, Lise (F)	5577	
249	Marquand, Denis (M)	5580	G8Y3Y7
250	Marquand, Jean-Pierre (M)	5580	
251	Marquand, Dominique (F)	5580	
252	Marquand, Colette (F)	5580	
253	Raymond, André (M)	5582	G8Y3Y7
254	Raymond, Thérèse (F)	5582	
255	Raymond, Jean-Guy (M)	5582	
256	St-Louis, Lyne (F)	5584	
257	St-Louis, Sylvain (M)	5584	
258	St-Louis, Emile (M)	5584	
259	St-Louis, Fernande (F)	5584	
260	McKenzie, Marc (M)	5585	G8Y3Y6
261	Martel, Gisèle (F)	5585	
262	Arcand, Pierrette (F)	5587	
263	Arcand, Linda (F)	5587	
264	Arcand, France (F)	5587	
265	Morel, Hélène (F)	5588	G8Y3Y7
266	Morel, Michel (M)	5588	
267	Morel, Yves (M)	5588	
268	Morel, Mario (M)	5588	
269	Morel, Alida (F)	5588	
270	Marcoux, Claudette (F)	5595	G8Y3Y6
271	Marcoux, Emile (M)	5595	
272	Marcoux, Sylvie (F)	5595	
273	Francoeur, Rosaire (M)	5597	
274	Francoeur, Simone (F)	5597	
275	Beaudet, Réjeanne (F)	5600	G8Y3Y7
276	Beaudet, Nancy (F)	5600	
277	Beaudet, Donat (M)	5600	
278	Beaudet, Chantal (F)	5602	
279	Richer Beaudet, Maurice (M)	5602	
280	Fleury, Louisette (F)	5602	
281	Milot, Robert (M)	5604	
282	Fecteau, Thérèse (F)	5604	
283	Hubert, Jean-Claude (M)	5605	G8Y3Y6
284	René, Nicole (F)	5606	G8Y3Y7
285	Croteau, Françoise (F)	5607	G8Y3Y6
286	Croteau, Daniel (M)	5607	
287	Croteau, Sylvain (M)	5607	
288	Croteau, Joanne (F)	5607	
289	Fecteau, Jean-Paul (M)	5608	G8Y3Y7
290	Fecteau, Marie-Jeanne (F)	5608	
291	Richard, Yves (M)	5610	
292	Abbott, Micheline (F)	5610	
293	Desmarais, Yves (M)	5615	G8Y3Y6
294	Doucet, Joanne (F)	5615	
295	Doucet, Diane (F)	5615	
296	Arcand, Sylvie (F)	5617	
297	Arcand, Françoise (F)	5617	
298	Arcand, René (M)	5617	
299	Benoit, Marc (M)	5617	
300	Prince, Carmen (F)	5622	G8Y3Y7
301	Janvier, Réjeanne (F)	5625	G8Y3Y6
302	Janvier, Luc (M)	5625	
303	Janvier, Marc (M)	5625	
304	Laflamme, Joanne (F)	5626	G8Y3Y7
305	Laflamme, Luc (M)	5626	
306	Matteau, Henriette (F)	5627	G8Y3Y6
307	Guilbault, Jacqueline (F)	5628	G8Y3Y7
308	Janvier, Ghyslaine (F)	5630	
309	Janvier, André (M)	5630	G8Y3Y7
310	Desfossés, Daniel (M)	5635	G8Y3Y6
311	Lefebvre, Sylvie (F)	5635	
312	Roberge, Denise (F)	5637	
313	Roberge, Jean-Guy (M)	5637	
314	Roberge, Chantal (F)	5637	
315	Francoeur, Thérèse (F)	5645	
316	Sigman, Luc (M)	5645	
317	Laflamme, André (M)	5647	
318	Laflamme, Louise (F)	5647	

Imprimerie Auger, Inc.
2830, ave St-Charles, Pointe-du-Lac, P.Q.

RURAL/RURALE			electoral district/circonscription	URBAN/URBAINE		
N°	page		St Trois-Rivières	N°	page	
	N°	of/de		I27	N° 3	of/de 3
polling division section de vote			certified certifié signature(s)-enumerator(s)/signature(s)-recenseur(s) André Dionne	polling division section de vote		

189503

F 303 **PRELIMINARY LIST OF ELECTORS**

ELECTIONS CANADA

LISTE PRÉLIMINAIRE DES ÉLECTEURS

8 5M-7-79

This list of qualified electors for the polling division number as set out below was prepared for use at the pending federal election from information obtained at the enumeration and has been certified by the signature(s) below as to completeness and correctness so far as is possible.

La présente constitue la liste des électeurs de la section de vote dont le numéro apparaît plus bas préparée en vue de l'élection fédérale en cours d'après les renseignements recueillis lors du recensement. Le(s) recenseur(s) y a(ont) apposé s(ieur) signature, affirmant que cette liste est aussi complète et exacte que possible.

CHANOINE MOREAU G8Y1R6

N°		
1	Lampron-Nadeau, L ise (F)	3975 (1)
2	Nadeau, Daniel (M)	3975 (1)
3	Duchemin, Marthe (F)	3975 (2)
4	Déziel, Hélène (F)	3989 (1)
5	Carpentier, Laurier (M)	3985 (2)
6	Carpentier, Rita (F)	3985 (2)
7	Joseph, Anita (F)	3995 (2)
8	Morin, Lyne (F)	3995 (3)
9	Morin, Pierrette (F)	3995 (3)
10	Donald, Raymond (M)	3995 (4)
11	Raymond, Ginette (F)	3995 (4)
12	Hamelin, Germaine (F)	3995 (5)
13	Chamberland, Ginette (F)	3995 (6)
14	Dubé, Serge (M)	3995 (6)
15	Boucher Doyon, Johanne (F)	4005
16	Duchesneau, Christian (M)	4007
17	Duchesneau, Donald (M)	4007
18	Duchesneau, Gisèle (F)	4007
19	Dupont, Carole (F)	4013
20	Dupont, Monique (F)	4013
21	Fortier, René (M)	4015 (A)
22	Héroux, Sylvie (F)	4015 (A)
23	Bournival, Jocelyne (F)	4015 (B)
24	Bournival, Yvon (M)	4015 (B)
25	Duval, Georgette (F)	4025
26	Duval, Jacynthe (F)	4025
27	Duval, Marcel (M)	4025
28	Duval, Michel (M)	4025
29	Plourde, Caroline (F)	4035
30	Plourde, Claudette (F)	4035
31	Plourde, Gaston (M)	4035
32	Bélanger, Claude (M)	4037
33	Côté, Jean (M)	4037
34	Lecours, Bibiane (F)	4045 (1)
35	Bouchard, Lise (F)	4045 (2)
36	Bouchard, Roland (M)	4045 (2)
37	St-Laurent, Lyne (F)	4055 (A)
38	St-Pierre, Marc (M)	4055 (A)
39	St-Pierre, Rita (F)	4055 (B)
40	St-Pierre, Roger (M)	4055 (B)
41	Véronneau, Gisèle (F)	4065
42	Véronneau, Marcel (M)	4065
43	Fortin, Lucien (M)	4067
44	Fortin, Réjeanne (F)	4067
45	Collins, Laurette (F)	4075 (1)
46	Roy, Raymond (M)	4075 (1)
47	Labonté, Jacqueline (F)	4075 (2)
48	Labonté, Robert (M)	4075 (2)
49	Montambeault, Huguette (F)	4085
50	Montambeault, Jean (M)	4085
51	Lebel, Lise (F)	4093 (1)
52	Guilbeault, René (M)	4093
53	Turcotte Guilbeault, Madeleine (F)	4093
54	Douville, Laurent (M)	4095
55	Douville, Louise (F)	4095
56	Young, Eric (M)	4095
57	Foster, France (F)	4105
58	Foster, Michel (M)	4105

CHATEAUGUAY

N°			
59	Harnois, Guy (M)	3915	G8Y2S5
60	Harnois, Jean-Guy (M)	3915	
61	Lamy, Carmen (F)	3925	
62	Lamy, Marc (M)	3925	
63	Lesieur, Pauline (F)	3935	
64	Cormier, Carole (F)	3945	
65	Cormier, Daniel (M)	3945	
66	Cormier, Marguerite (F)	3945	
67	Lafleur, Solange (F)	3960	
68	Lafleur, Yvon (M)	3960	
69	Veillette, Mario (M)	3980	
70	Veillette, Maurice (M)	3980	
71	Veillette, Rose-Ange (F)	3980	
72	St-Pierre, Gilles (M)	3970	
73	St-Pierre, Gilles Junion(M)	3970	
74	St-Pierre, Lyne (F)	3970	
75	Lebel St-Pierre, Henriette(F)	3970	
76	Frigon, Lucie (F)	3990	
77	Raby, Pierre (M)	3990	
78	Pellerin, Maurice (M)	4000	
79	Philogene, Megie (M)	4000	
80	Giroux, Guy (M)	4010	
81	Morrissette, Gisèle (F)	4010	
82	Marchand, Wilfrid (M)	4020	
83	Robert, Marguerite (F)	4020	
84	Villemure, Amarylise (F)	4030	
85	Dupont, Anne-Marie (F)	4040	
86	Dupont, Raymond (M)	4040	
87	Rivard, Denise (F)	4050	
88	Rivard, Jean (M)	4050	
89	Rivard, Robert (M)	4050	
90	Paquin, Alain (M)	4060	
91	Paquin, Clément (M)	4060	
92	Paquin, Jean-Louis (M)	4060	
93	Paquin, Lucille (F)	4060	
94	Cormier, Alain (M)	4065	G8Y2S4
95	Cormier, Denise (F)	4065	
96	Cormier, Doris (F)	4065	
97	Cormier, Gilles (M)	4065	
98	Pelletier, Alexandre (M)	4070	G8Y2S5
99	Pelletier, Alpheda (F)	4070	
100	Bellemare, Jacqueline (F)	4075	G8Y2S4
101	Nadeau, Cécile (F)	4075	
102	Lesieur, Agathe (F)	4080	G8Y2S5
103	Lesieur, Evelyne (F)	4080	
104	Lesieur, Jean-Pierre (M)	4080	
105	Riopel, Clément (M)	4085	G8Y2S4
106	Riopel, J anine (F)	4085	
107	Riopel, Jean (M)	4085	
108	Hamel, Lise (F)	4090	G8Y2S5
109	Hamel, Marc (M)	4090	
110	Hamel, Mariette (F)	4090	
111	Hamel, Mireille (F)	4090	
112	Hamel, Sylvie (F)	4090	
113	Lemay, Donalda (F)	4090	
114	Piché, Wilfrid (M)	4090	
115	Pronovost, Colette (F)	4095	
116	Pronovost, Gerry (M)	4095	
117	Delisle, Agathe (F)	4100	
118	Delisle, Henri (M)	4100	
119	Lebire, Armand (M)	4105	

RURAL/RURALE			electoral district/circonscription	URBAN/URBAINE		
N°	page N°	of/de	Trois-Rivières	N° 128	page N° 1	of/de 2
polling division section de vote			certified certifié signature(s)-enumerator(s) / signature(s)-recenseur(s)	polling division section de vote		

F 303 **PRELIMINARY LIST OF ELECTORS**

8 5M-7-79

ELECTIONS CANADA

189504

LISTE PRÉLIMINAIRE DES ÉLECTEURS

This list of qualified electors for the polling division number as set out below was prepared for use at the pending federal election from information obtained at the enumeration and has been certified by the signature(s) below as to completeness and correctness so far as is possible.

La présente constitue la liste des électeurs de la section de vote dont le numéro apparaît plus bas préparée en vue de l'élection fédérale en cours d'après les renseignements recueillis lors du recensement. Le(s) recenseur(s) y a(ont) apposé sa(leur) signature, affirmant que cette liste est aussi complète et exacte que possible.

N°			
120	Lebire, Claudette (F)	4105	
121	Lebire, Georgette (F)	4105	
122	Chainé, Jeannette (F)	4110	
123	Dupont, Denis (M)	4110	
124	Dupont, Ginette (F)	4110	
	JACQUES DE LABADIE		
125	Juneau, Réjean (M)	3910	G8T7P5
126	Turgeon, Lise (F)	3910	
127	Finlay, Marielle (F)	3912	G8Y1T4
128	Schreiber, Gabrielle (F)	3918	
1129	Schreiber, Pierre (M)	3918	
130	Schreiber, Sylvain (M)	3918	
131	Beaumier, Georgette (F)	3920	
132	Lafrance, Johanne (F)	3930 (1)	
133	Plante, Jocelyn (M)	3930 (1)	
134	Beaulieu, Reina (F)	3930 (2)	
135	Beaulieu, Roland (M)	3930 (2)	
136	Blaquière, Dorina (F)	3930 (3)	
137	Blaquière, Joseph (M)	3930 (3)	
	DE LA BRUYERE	G8Y2S6	
138	Bergeron, Claude (M)	1360	
139	Bergeron, Laura (F)	1360	
140	Fournier, Benoit (M)	1370	
141	Fournier, Huguette (F)	1370	
142	Cyrenne, Lorraine (F)	1380	
143	Cyrenne, René (M)	1380	
144	Houle, Evelina (F)	1390	
145	Houle, Gisèle (F)	1390	
146	Loranger, Henriette (F)	1390	
147	Loranger, Lionel (M)	1390	
148	Gendron, Gérard (M)	1400	
149	Gendron, Lise (F)	1400	
150	Gendron, Sylvain (M)	1400	
151	Castel, Chantal (F)	1410	
152	Castel, Monique (F)	1410	
153	Castel, Roland (M)	1410	
154	Charest, Marie (F)	1420	
155	Donaldson, Cécile (F)	1420	
156	Donaldson, Emilien (M)	1420	
157	Donaldson, François (M)	1420	
158	Donaldson, Gilles (M)	1420	
159	Donaldson, Judith (F)	1420	
160	Dumont, Claude (M)	1430	
161	Dumont, Janine (F)	1430	
162	Dumont, Patrick (M)	1430	
163	Dumont, Pierre (M)	1430	
164	Lachance, Réjane (F)	1440	
165	Panard, Roger (M)	1440	
	DES CYPRES	G8Y2R4	
166	Garceau, Daniel (M)	1200	
167	Garceau, Sylvie (F)	1200	
168	Ferron, Robert (M)	1206 (1)	
169	Levasseur, Linda (F)	1206 (2)	
170	Stranwinski, Frédéric (M)	1206 (2)	
171	Paillé, Yvonne (F)	1206 (3)	
172	Milot, René (M)	1206 (4)	
173	Pépin Milot, Cécile (F)	1206 (4)	

N°		
174	Champoux, Gilles (M)	1210
175	Lespérance, Denise (F)	1210
176	Giroux, Robert (M)	1220
177	Lafleur Giroux, Jocelyne (F)	1220
178	Nguyen, Kim (F)	1222 (3)
179	Nguyen Trung, Truc (M)	1222 (3)
180	Proulx, Hélène (F)	1222 (4)
181	Proulx, Louis (M)	1222 (4)
182	Proulx, Berthe (F)	1224
183	Proulx, Christian (M)	1224
184	Bellemare, Yvon (M)	1230
185	Lemieux, M anon (F)	1230
186	Régis, Dominique (M)	1232 (1)
187	Desmarais, Marcel (M)	1232 (3)
188	Grenier, Danielle (F)	1232 (3)
189	Ringuette, Marcel (M)	1232 (4)
190	Rocheleau, Lorraine (F)	1232 (4)
191	Casavant, Gisèle (F)	1234
192	Perron, Jocelyne (F)	1240 (2)
193	Beaudry, Sylvain (M)	1240 (2)
194	Doyon, Gratienne (F)	1240 (3)
195	Doyon, Hélène (F)	1240 (3)
196	Doyon, Lorenzo (M)	1240 (3)
197	Berthiaume, Louise (F)	1240 (4)
198	Berthiaume, Margaret (F)	1240 (4)
199	Houde, Gilles (M)	1240 (4)
200	Piché Houde, Sylvie (F)	1240 (4)
201	Lesieur, Diane (F)	1240 (6)
202	St-Pierre, Guy (M)	1240 (6)
203	St-Pierre, Nathalie (F)	1240 (6)
204	Dallaire, Sylvie (F)	1250 (1)
205	Boisvert, André (M)	1250 (3)
206	Boisvert, Suzanne (F)	1250 (3)
207	Diamond, Denise (F)	1250 (4)
208	Tremblay, Berthe (F)	1270 (1)
209	Tremblay, Eric (M)	1270 (1)
210	Tremblay, Louise (F)	1270 (1)
211	Tremblay, Rudy (M)	1270 (1)
212	Tremblay, Vilmont (M)	1270 (1)
213	Veillette, Annette (F)	1270 (2)
214	Veillette, Camille (M)	1270 (2)
215	Montplaisir, Berthe (F)	1270 (3)
216	Montplaisir, Paul (M)	1270 (3)
217	Caron, Raymonde (F)	1280 (1)
218	Gignac, Ghyslaine (F)	1280 (2)
219	Gignac, Jean (M)	1280 (2)
220	Tousignant, Lyne (F)	1280 (3)
221	Vallée, Clément (M)	1290
222	Vallée, Jacques (M)	1290
223	Vallée, Louis (M)	1290
224	Vallée, Louiselle (F)	1290
225	Légaré, Sylvie (F)	1292

Imprimerie Auger, Inc.
2830, ave St-Charles, Pointe-du-Lac, P.Q.

RURAL/RURALE			electoral district/circonscription	URBAN/URBAINE		
N°	page N°	of/de	Trois-Rivières	N° 128	page N° 2	of/de 2
polling division section de vote			certified certifié signature(s)-enumerator(s) /signature(s)-recenseur(s)	polling division section de vote		

189505

F 303

8 MM 7 79

PRELIMINARY LIST OF ELECTORS

ELECTIONS CANADA

LISTE PRÉLIMINAIRE DES ÉLECTEURS

This list of qualified electors for the polling division number as set out below was prepared for use at the pending federal election from information obtained at the enumeration and has been certified by the signature(s) below as to completeness and correctness so far as is possible.

La présente constitue la liste des électeurs de la section de vote dont le numéro apparaît plus bas préparée en vue de l'élection fédérale en cours d'après les renseignements recueillis lors du recensement. Le(s) recenseur(s) y a(ont) apposé sa(leur) signature, affirmant que cette liste est aussi complète et exacte que possible.

N°				
	BLVD DES FORGES			
1	Caron Eloi (M)	4106	G8Y	1V8
2	Caron Germaine (F)	""	"	"
3	Lauzière Joanne (F)	4108	"	"
4	Desaulniers Rolande (F)	4120 Apt.1	"	"
5	Soulière Alain (M)	"" Apt.3	"	"
6	Lacroix Marie (F)	"" Apt.3	"	"
7	Lacombe Diane (F)	4128	"	"
8	Paquin Joanne (F)	""	"	"
9	Paquin René (M)	""	"	"
10	Bouffard Léonard (M)	4138	"	"
11	Bouffard Marie (F)	""	"	"
12	Morisette Cécile (F)	""	"	"
13	Lefebvre P-Yvon (M)	4140	"	"
14	Desrosiers Marthe (F)	""	"	"
	BLVD CHANOINE MOREAU			
15	Bellemare Michel (M)	4125	G8Y	1R7
16	Bellemare Thérèse (F)	""	"	"
17	Bellemare Réal (M)	""	"	"
18	Hamelin Gaétan (m)	4127	"	"
19	Aubry Hélène (F)	""	"	"
20	Bellemare Denise (F)	4129	"	"
21	Bellemare Jean (M)	""	"	"
22	Clément Etiennette (F)	4135	"	"
23	Clément André (M)	""	"	"
24	Courchesne Céline (F)	4137	"	"
25	Paquin Ernest (M)	4145	"	"
26	Benoit Loriane (F)	""	"	"
27	Dugré Sylvie (F)	4145 A	"	"
28	Dugré Réal (M)	4147	"	"
29	Guimond Lisette (F)	""	"	"
30	Rivard Hélène (F)	4155	"	"
31	Rivard André (M)	""	"	"
32	Rivard Gilles (M)	""	"	"
33	Rivard Lise (F)	""	"	"
34	Rivard Pierrette (F)	""	"	"
35	Rivard Jean (M)	""	"	"
36	St-Amant Pierre (M)	4157	"	"
37	Lamy Alice (F)	""	"	"
38	Morin Denise (F)	4165	"	"
39	St-Amant Michel-André (M)	""	"	"
40	Lupin MOnique (F)	4167	"	"
41	Lupin Richard (M)	""	"	"
42	Couillard Pierre (M)	4185 Apt.1	"	"
43	Martel Patrice (M)	"" " 1	"	"
44	Drolet Luc (M)	"" " 2	"	"
45	Thisdel Normand (M)	"" " 3	"	"
46	Thisdel Hélène (F)	"" " 3	"	"
47	Girardeau Gérard (M)	"" " 4	"	"
48	Girardeau Denise (F)	"" " 4	"	"
49	Hamel H-Paul (M)	4025	"	"
50	Hamel Rita (F)	""	"	"
51	Hamel Nathalie (F)	""	"	"
52	Hamel Josée (F)	""	"	"
	DE LA BRUERE			
53	Provencher Germain (M)	1375	G8Y	2S7
54	Provencher Jeannine (F)	""	"	"
55	Véronneau H-Paul (M)	1395	"	"

N°				
	DE LA BRUERE			
56	Véronneau Monique (F)	1395	G8Y	2S7
57	Fortin Lucie (F)	""	"	"
58	Fortin Guy (M)	""	"	"
59	Dubé Louis (M)	1405	"	"
60	Dubé Nicole (F)	""	"	"
61	Chouinard J-Paul (M)	1415	"	"
62	Chouinard Mariette (F)	""	"	"
63	Gauthier J-Marie (M)	1425	"	"
64	Gauthier Jeannine (F)	""	"	"
65	Tousignant Gilles (M)	1435	"	"
66	Tousignant Gisèle (F)	""	"	"
67	Tousignant Georges (M)	""	"	"
	JACQUES DE LABADIE			
68	Guite Albert (M)	3915 Apt.100	G8Y	5K8
69	Guite Vincent Béatrice(F)	"" " "	"	"
70	Béland Irène (F)	"" " 101	"	"
71	Marion Edouardina (F)	"" " 102	"	"
72	Anctil Majella (F)	"" " 103	"	"
73	Levasseur Cécile (F)	"" " 104	"	"
74	Corriveau Lucienne (F)	"" " 105	"	"
75	Plouffe Simone (F)	"" " 106	"	"
76	Jourdain Liliane (F)	"" " 107	"	"
77	Tessier Lucien (M)	"" " 108	"	"
78	Goyette Françoise (F)	"" " 109	"	"
79	St-Pierre Yvon (M)	"" " 110	"	"
80	Boucher Eugénie (F)	"" " 110	"	"
81	Dubois Jeanne (F)	"" " 111	"	"
82	Dubois Bruno (M)	"" " 111	"	"
83	Longval Armand (M)	"" " 112	"	"
84	Longval M-Jeanne (F)	"" " 112	"	"
85	Plante Joseph (M)	3915 Apt.200	"	"
86	Plante Yolande (F)	"" " 200	"	"
87	Doyon Laurette (F)	"" " 201	"	"
88	Rowsone Sannel (F)	"" " 202	"	"
89	Moreau Annette (F)	"" " 203	"	"
90	St-Louis R-Aimée (F)	"" " 204	"	"
91	Adam Germaine (F)	"" " 205	"	"
92	Adam Clément (M)	"" " 205	"	"
93	Lefèvre Laura (F)	"" " 206	"	"
94	Goudreault Eveline (F)	"" " 207	"	"
95	Marchand M-Marthe (F)	"" " 208	"	"
96	Beaumier M-Ange (F)	"" " 209	"	"
97	Turcotte Fernand (M)	"" " 210	"	"
98	Valade Jacqueline (F)	"" " 210	"	"
99	Trahan Gertrude (F)	"" " 211	"	"
100	Blanchette Sella (F)	"" " 212	"	"
101	Mongrain Laurette (F)	"" " 213	"	"
102	Lajoie Laurette (F)	"" " 214	"	"
103	Morin Lucienne (F)	3915 Apt.215	G8Y	5K8
104	Bergeron M-Anne (F)	"" " 216	"	"
105	Leblanc Roland (M)	"" " 216	"	"
106	Mayer Marie (F)	"" " 217	"	"
107	Mayer Alphonse (M)	"" " 217	"	"
108	Gaucher Lucie (F)	"" " 218	"	"
109	Létourneau Colette (F)	"" " 300	"	"
110	Létourneau A-Marie (F)	"" " 300	"	"
111	Lafontaine Lucie (F)	"" " 301	"	"
112	Lafontaine Numérien (M)	"" " 301	"	"

RURAL/RURALE

N° | page N° of/de

polling division / section de vote

electoral district/circonscription: TROIS-RIVIERES

certified / certifié — signature(s)-enumerator(s) / signature(s)-recenseur(s): Yvon Cheveneau, Alice Milette

URBAN/URBAINE

N° 129 | page N° 1 of/de 3

polling division / section de vote

189506

F 303 **PRELIMINARY LIST OF ELECTORS**

ELECTIONS CANADA

LISTE PRÉLIMINAIRE DES ÉLECTEURS

This list of qualified electors for the polling division number as set out below was prepared for use at the pending federal election from information obtained at the enumeration and has been certified by the signature(s) below as to completeness and correctness so far as is possible.

La présente constitue la liste des électeurs de la section de vote dont le numéro apparaît plus bas préparée en vue de l'élection fédérale en cours d'après les renseignements recueillis lors du recensement. Le(s) recenseur(s) y a(ont) apposé sa(leur) signature, affirmant que cette liste est aussi complète et exacte que possible.

N°	JACQUES DE LABADIE				
113	Lemay Alpheda (F)	3915	Apt.	302	G8Y 5K8
114	Roberge Beatrice (F)	""	"	303	" "
115	Belisle Alice (F)	""	"	303	" "
116	Rompre Claire (F)	""	"	304	" "
117	Champagne Germaine (F)	""	"	305	" "
118	Fontaine Antoinette (F)	""	"	306	" "
119	St-Hilaire Juliette (F)	""	"	307	" "
120	Gagnon Marie (F)	""	"	308	" "
121	Cloutier Marguerite (F)	""	"	309	" "
122	Plante Alma (F)	""	"	310	" "
123	Senneville Mary (F)	""	"	311	" "
124	Boucher Thérèse (F)	""	"	312	" "
125	Defoy M-Jeanne (F)	""	"	313	" "
126	Lemonde Reine (F)	""	"	314	" "
127	Dufour Adine (F)	""	"	315	" "
128	Boisvert Thérèse (F)	""	"	316	" "
129	Boisvert Philippe (M)	""	"	316	" "
130	Desharnais Claire (F)	""	"	317	" "
131	Gagnon Idéa (F)	""	"	318	" "
132	Denning Alice (F)	""	"	400	" "
133	Trahan Pauline (F)	""	"	401	" "
134	Trahan Hervé (M)	""	"	401	" "
135	Chauvette Marie (F)	3915	Apt.	402	" "
136	Bellemare Noella (F)	""	"	403	" "
137	Cossette Marcelle (F)	""	"	404	" "
138	Bouchard R-Aimée (F)	""	"	405	" "
139	Dupont Rose (F)	""	"	406	" "
140	Forcier Gabrielle (F)	""	"	407	" "
141	Tellier Anita (F)	""	"	408	" "
142	Martin Françoise (F)	""	"	409	" "
143	Thibeau Madeleine (F)	""	"	410	" "
144	Desaulniers M-Fernande(F)	""	"	411	" "
145	Tourigny Irène (F)	""	"	412	" "
146	Montchamp Grégorine (F)	""	"	413	" "
147	Rompré Oméga (F)	""	"	414	" "
148	Brousseau Louis (M)	""	"	415	" "
149	Grenier Claudette (F)	""	"	416	" "
150	Grenier Marie (F)	""	"	416	" "
151	Toupin Mérisa (F)	""	"	417	" "
152	Toupin Emery (M)	""	"	417	" "
153	Leclerc Elisabeth (F)	""	"	418	" "
154	Colbert Roby (M)	""	"	500	" "
155	Colbert Yves-Paul (M)	""	"	500	" "
156	Corriveau Jeannette (F)	""	"	501	" "
157	Leblanc Thérèse (F)	""	"	502	" "
158	Sauvageau Florence (F)	""	"	503	" "
159	Petitpas Rose-Albea (F)	3915	Apt.	504	" "
160	Boisvert Jeanne (F)	""	"	505	" "
161	Brière Roland (M)	""	"	505	" "
162	Brière Violette (F)	""	"	506	" "
163	Lacerte Paul (M)	""	"	507	" "
164	Lacerte Rose (F)	""	"	507	" "
165	Parenteau Joanne (F)	""	"	508	" "
166	Gauthier Carine (F)	""	"	509	" "
167	Fortier Emery (M)	""	"	510	" "
168	Fortier Laurêa (F)	""	"	510	" "
169	Fontaine Yvette (F)	""	"	511	" "
170	St-Pierre Charlemagne(M)	""	"	512	" "
171	St-Pierre Julianna (F)	""	"	512	" "
172	Gélinas Marguerite (F)	""	"	513	" "
173	Boisvert Serge (M)	""	"	514	" "

N°	JACQUES DE LA BADIE				
174	Laflamme Jeanne (F)	3915	Apt.	515	G8Y 5K8
175	Marineau Emile (M)	""	"	516	" "
176	Marineau Simone (F)	""	"	516	" "
177	Dufour Henry (M)	""	"	517	" "
178	Dufour Antoinette (F)	""	"	517	" "
179	Trahan Annette (F)	""	"	518	" "
180	Drouin Germaine (F)	""	"	600	" "
181	Drouin Carmen (F)	""	"	600	" "
182	Sauvageau Corida (F)	""	"	601	" "
183	Griffin Claire (F)	""	"	602	" "
184	Cloutier Vitaline (F)	""	"	603	" "
185	Krouac Marie (F)	""	"	604	" "
186	Dufresne Marie (F)	""	"	605	" "
187	Allard Rod (M)	""	"	606	" "
188	Allard Marguerite (F)	""	"	606	" "
189	Marchand M-Claire (F)	""	"	607	" "
190	Morin Cécile (F)	""	"	608	" "
191	Marchand Cyprien (M)	""	"	609	" "
192	Jackson Yvonne (F)	""	"	610	" "
193	Rioux Blanche (F)	""	"	611	" "
194	Trempe Aurélia (F)	""	"	612	" "
195	Laquerre Cécile (F)	""	"	613	" "
196	Baillargeon Bella (F)	""	"	614	" "
197	Bellemare Marie (F)	""	"	615	" "
198	Renaud Régina (F)	""	"	616	" "
199	Fauley Elise (F)	""	"	616	" "
200	Gouin Colombe (F)	""	"	617	" "
201	Larivière Laurette (F)	""	"	618	" "
202	Charbonneau Gérard (M)	4040			G8Y 1T5
203	Charbonneau Rita (F)	""			" "
204	Charbonneau Christian (M)	""			" "
205	Charbonneau Josée (F)	""			" "
206	Quigley Murielle (F)	4060			" "
207	Quigley Brian (M)	""			" "
208	Quigley Wray (M)	""			" "
209	Lemay Claude (M)	4070			" "
210	Lemay Marcelle (F)	""			" "
211	Lemay Stéphane (M)	""			" "
212	Lemay Benoit (M)	""			" "
213	Lemay Gilles (M)	""			" "
214	Lemay François (M)	""			" "
215	Guérin Raymond (M)	4138			G8Y 1T7
216	Guérin Marguerite (F)	""			" "
217	Guérin Guy(M)	""			" "
218	Chaîné Henriette (F)	4140			" "
219	Roy Luc (M)	4148			" "
220	Roy Jeannine (F)	""			" "
221	Fournier Claude (M)	4150			" "
222	Fournier Yolande (F)	""			" "
223	Fournier Manon (F)	""			" "
	PLACE DE LA FONTAINE				
224	Baribeau P-Yvon (M)	1380			G8Y 2S8
225	Baribeau Anne-Marie (F)	""			" "
226	Dugré Gabrielle (F)	1385			" "
227	Toutant Louis (M)	1390			" "
228	Toutant Thérèse (F)	""			" "
229	Toutant Daniel (M)	""			" "
230	Toutant Marc-André (M)	""			" "
231	Gélinas Hélène (F)	1400			" "

RURAL/RURALE

N° | page | N° | of/de

polling division / section de vote

electoral district/circonscription: TROIS-RIVIERES

certified by signature(s) enumerator(s) / signature(s) recenseur(s): [illegible] Alice Mulette

URBAN/URBAINE

N° 129 | page N° 2 of/de 3

polling division / section de vote

189507

F 303 **PRELIMINARY LIST OF ELECTORS**

ELECTIONS CANADA

LISTE PRÉLIMINAIRE DES ÉLECTEURS

This list of qualified electors for the polling division number as set out below was prepared for use at the pending federal election from information obtained at the enumeration and has been certified by the signature(s) below as to completeness and correctness so far as is possible.

La présente constitue la liste des électeurs de la section de vote dont le numéro apparaît plus bas préparée en vue de l'élection fédérale en cours d'après les renseignements recueillis lors du recensement. Le(s) recenseur(s) y a(ont) apposé sa(leur) signature, affirmant que cette liste est aussi complète et exacte que possible.

N°	PLACE DE LA FONTAINE		
232	Gélinas Claude (M)	1400	G8Y 2S8
233	Gélinas Jacqueline (F)	""	" "
234	Ferron Marcel (M)	1410	" "
235	Ferron Suzel (F)	""	" "
236	Ferron Eric (M)	""	" "
237	Charette Claude (M)	1420	" "
238	Charette Suzanne (F)	""	" "
239	Charette Alain (M)	""	" "
240	Poisson Charles (M)	1425	" "
241	Poisson Louiselle (F)	""	" "
242	Poisson Michel (M)	""	" "
243	Forest Yves (M)	1430	" "
244	Forest Line (F)	""	" "
245	Forest Jacques (M)	""	" "
246	Vallée André (M)	1440	" "
247	Vallée Jeannine (F)	""	" "
248	Vallée Claude (M)	""	" "
249	Babineau Sylvaine (F)	1440	" "
250	Babineau Pierre (M)	""	" "
251	Bergeron Albert (M)	1445	" "
252	Bergeron Marcelle (F)	""	" "
253	Roy André (M)	1450	" "
254	Roy Francine (F)	""	" "
255	Massicotte Thérèse (F)	""	" "
256	Picotte Martine (F)	""	" "
257	Armstrong Dany (M)	""	" "
258	Lesieur Charles (M)	1460	" "
259	Gauthier Laurianne (F)	""	" "
260	Sauvageau Marc (M)	1462	" "
261	Sauvageau Danielle (F)	""	" "
262	Bégin Armand (M)	1465	" "
263	Bégin Irène (F)	""	" "
264	Caouette Yvan (M)	1470	" "
265	Richer Sonia (F)	""	" "
266	Tessier Gilles (M)	1472	" "
267	Tessier Mariette (F)	""	" "
268	Tessier Yvon (M)	""	" "
269	Tessier Guy (M)	""	" "
270	Langelier Marcel (M)	1480	" "
271	Langelier Pierrette (F)	""	" "
272	Langelier Lucie (F)	""	" "
273	Michaud Maurice (M)	1482	" "
274	Michaud Béatrice (F)	""	" "
275	Michaud Diane (F)	""	" "
276	Ladouceur M-Paule (F)	1485	" "
277	Gauthier Claude (M)	""	" "
278	Bourassa Maurice N. (M)	1490 Apt.1	" "
279	Bourassa Phébée (F)	"" " 1	" "
280	Fraser Robert (M)	"" " 2	" "
281	Mélançon Jacqueline (F)	"" " 2	" "
282	Bilodeau Hélène (F)	"" " 3	" "
283	Potvin Pierre (M)	"" " 3	" "
284	Villemure France (F)	1498	" "
285	Lavallée Louis (M)	""	" "
286	Haydock Sam (M)	1500	" "
287	Haydock Steve (M)	""	" "
288	Deschamps Alain (M)	1508	" "
289	Deschamps M-Marthe (F)	""	" "
290	Girardeau Jean (M)	1510	" "
291	Girardeau Gertrude (F)	""	" "
292	Girardeau Claude (M)	""	" "

N°	PLACE DE LA FONTAINE		
293	Girardeau Francine (F)	1510	G8Y 2S8
294	Marchildon Louis (M)	1518	" "
295	Kegle Christiane (F)	""	" "
296	Beaumier Marcel (M)	1520	" "
297	Gagnon Hervé (M)	1530	" "
298	Gagnon Paul (M)	""	" "
299	Godin Micheline (F)	""	" "
300	Gagnon Lucie (F)	""	" "
301	Gagnon Charles (M)	""	" "
302	Thompsons Madeleine (F)	1532	" "
303	Cloutier André (M)	1540 Apt.1	" "
304	Perreault Alain (M)	"" " 1	" "
305	Giroux André (M)	"" " 2	" "
306	Giroux Jocelyne (F)	"" " 2	" "
307	Fregeau Marcel (M)	"" " 3	" "
308	Cadieux Carmen (F)	"" " 3	" "
309	Nadeau Marc (M)	1548	" "
310	Nadeau Marie (F)	""	" "
311	Nolin Camille (M)	1550	" "
312	Nolin Rita (F)	""	G8Y 2S8

Imprimerie Auger, Inc.
2830, ave St-Charles, Pointe-du-Lac, P.Q.

RURAL/RURALE

N° | page | N° | of/de

polling division

electoral district/circonscription: TROIS-RIVIERES

certified/certifié: signature(s) enumerator(s)/signature(s)-recenseur(s): Alice Milette, Paul Vaillancourt

URBAN/URBAINE

N° 159 | page N° 3 | of/de 3

F 303 **PRELIMINARY LIST OF ELECTORS**

8 5M-7-79

ELECTIONS CANADA

189508

LISTE PRÉLIMINAIRE DES ÉLECTEURS

This list of qualified electors for the polling division number as set out below was prepared for use at the pending federal election from information obtained at the enumeration and has been certified by the signature(s) below as to completeness and correctness so far as is possible.

La présente constitue la liste des électeurs de la section de vote dont le numéro apparaît plus bas préparée en vue de l'élection fédérale en cours d'après les renseignements recueillis lors du recensement. Le(s) recenseur(s) y a(ont) apposé sa(leur) signature, affirmant que cette liste est aussi complète et exacte que possible.

N°			
	1ère RUE		
1	Plourde, Jean-Claude(M)	1320	G8Y2X4
2	Plourde, Huguette (F)	1320	G8Y2X4
3	Plourde, Nathalie (F)	1320	G8Y2X4
4	Plourde, Stéphane (M)	1320	G8Y2X4
5	Turcotte, Normand (M)	1330	G8Y2T4
6	Turcotte, Dolores (F)	1330	G8Y2T4
7	Turcotte, Benoit (M)	1330	G8Y2T4
8	Alarie, Françoise (F)	1370	G8Y2T5
9	Alarie, Antoine (M)	1370	G8Y2T5
10	Turgeon, Daniel (M)	1380	G8Y2T5
11	Turgeon, Réjeanne (F)	1380	G8Y2T5
12	Turgeon, Edouard (M)	1380	G8Y2T5
13	Lessard, Mario (M)	1390	G8Y2T5
14	Lessard, Denis (M)	1390	G8Y2T5
15	Lessard, Roger (M)	1390	G8Y2T5
16	Lessard, Monique (F)	1390	G8Y2T5
17	Ricard, Réal (M)	1410	G8Y2T5
18	Ricard, Michel (M)	1410	G8Y2T5
19	Ricard, Johanne (M)	1410	G8Y2T5
20	Ricard, Nicole (F)	1410	G8Y2T5
21	Ricard, Carole (F)	1410	G8Y2T5
	2ème RUE		
22	Brousseau, Jean-Guy (M)	1300	G8Y2T6
23	Brousseau, Jean (M)	1300	G8Y2T6
24	Brousseau, Marcelle (F)	1300	G8Y2T6
25	Charland, Jean-Guy (M)	1320	G8Y2T6
26	Charland, Louise (F)	1320	G8Y2T6
27	Marquis, Lise (F)	1330	G8Y2T6
28	Marquis, Monique (F)	1330	G8Y2T6
29	Marquis, Georges (M)	1330	G8Y2T6
30	Toupin, Yvan (M)	1340	G8Y2T6
31	Toupin, Ghislaine (F)	1340	G8Y2T6
32	Milot, Gilles (M)	1345	G8Y2T7
33	Milot, Louisette (F)	1345	G8Y2T7
34	Genest, Aristide (M)	1355	G8Y2T7
35	Genest, Yvette (F)	1355	G8Y2T7
36	Genest, Lucette (F)	1355	G8Y2T7
37	Genest, Louise (F)	1355	G8Y2T7
38	Lemay, Rosaire (M)	1360	G8Y2T6
39	Lemay, Flore (F)	1360	G8Y2T6
40	Lemay, Aline (F)	1360	G8Y2T6
41	Lemay, Jean (M)	1360	G8Y2T6
42	Lemay, André (M)	1360	G8Y2T6
43	Lemay, Soil, (F)	1360	G8Y2T6
44	Angers, Jean-Louis (M)	1370	G8Y2T6
45	Angers, Cécile (F)	1370	G8Y2T6
46	Angers, Sylvain (M)	1370	G8Y2T6
47	Angers, François (M)	1370	G8Y2T6
48	Bergeron, Blanche (F)	1380	G8Y2T6
49	Lacombe, Lise (F)	1385	G8Y2T7
50	Lacombe, Claude (M)	1385	G8Y2T7
51	Lacombe, Réjean (M)	1385	G8Y2T7
52	Lacombe, Colinette (F)	1385	G8Y2T7
53	Lacombe, Marc (M)	1395	G8Y2T7
54	Lacombe, Thérèse (F)	1395	G8Y2T7
55	Lacombe, René (M)	1395	G8Y2T7
56	Carle, Richard (M)	1400	G8Y2T6
57	Bonneau, Georgette (F)	1405	G8Y2T7
58	Bonneau, Roger (M)	1405	G8Y2T7
59	Beaubien, Roger (M)	1420	G8Y2T7
60	Beaubien, Jeanne-d'Arc(F)	1420	G8Y2T7
61	Cossette, Jouis-Georges(M)	1425	G8Y2T7
62	Cossette, Gilberte (F)	1425	G8Y2T7
63	Lemire, Yves (M)	1430	G8Y2T6
64	Fréchette-Lemire, Céline (F)	1430	G8Y2T6
	3ème RUE		
65	Leblanc, Hélène (F)	1330	G8Y2T8
66	Leblanc, Louisette (F)	1330	G8Y2T8
67	Leblanc, Cécile (F)	1330	G8Y2T8
68	Marchand, François (M)	1345	G8Y2T9
69	Marchand, Benoit (M)	1345	G8Y2T9
70	Duval, Denis (M)	1355	G8Y2T9
71	Duval, Carole (F)	1355	G8Y2T9
72	Rabouin, Jacqueline (F)	1365	G8Y2T2
73	Rabouin, Guy (M)	1365	G8Y2T2
74	Bonneau, Jacqueline (F)	1375	G8Y2T9
75	Bonneau, Guy (M)	1375	G8Y2T9
76	Bistodeau, Pierrette (F)	1380	G8Y2T8
77	Bistodeau, Adolfe (M)	1380	G8Y2T8
78	Labarre, Rita (F)	1385	G8Y2T9
79	Labarre, Benoit (M)	1385	G8Y2T9
80	Lamontagne, André (M)	1385	G8Y2T9
81	Lamontagne, Lucille (F)	1385	G8Y2T9
82	Dubois, Louis-Emile (M)	1395	G8Y2T9
83	Proulx, Diane (F)	1395	G8Y2T9
84	Lambert, Denise (F)	1395	G8Y2T9
85	Montreuil, Shirley (F)	1405	G8Y2T9
86	Vézina, Jean (M)	1417	G8Y2T9
87	Montreuil, Jean-Paul (M)	1405	G8Y2T9
88	Vézina, Daniel (M)	1417	G8Y2T9
89	Vézina, Martin (M)	1417	G8Y2T9
90	Vézina, Christian (M)	1417	G8Y2T9
91	Vézina, Aline (F)	1417	G8Y2T9
92	Vézina, Jules (M)	1417	G8Y2T9
93	Marchand, Sylvain (M)	1435	G8Y2T9
94	Gaillardetz, Alain (M)	1435	G8Y2T9
95	Gaillardetz, Marie-Rose(F)	1435	G8Y2T9
96	Gaillardetz, Jean-Paul(M)	1435	G8Y2T9
	4ème RUE		
97	Grimard, Luc (M)	1350	G8Y2W1
98	Grimard, Doris (F)	1350	G8Y2W1
99	Grimard, Hélène (F)	1350	G8Y2W1
100	Grimard, Patrice (M)	1350	G8Y2W1
101	Bond, André (M)	1355	G8Y2V9
102	Blanchette, Yvon (M)	1355	G8T2V9
103	Ethier, Marie-Perle (F)	1355	G8T2V9
104	Guy, Louise (F)	1360	G8Y2W1
105	Guy, Marcel (M)	1360	G8Y2W1
106	Houle, Corona (F)	1365	G8Y2V9
107	Houle, Fernand (M)	1365	G8Y2V9
108	Pouliot, Rosaire (M)	1365	G8Y2V9
109	Pouliot, Alice (F)	1365	G8Y2V9
110	Bédard, Denise (F)	1365	G8Y2V9
111	Bédard, Léo (M)	1365	G8Y2V9
112	Fournier-Rouette, Monique(F)	1365	G8W2V9
113	Fournier, Léo (M)	1365	G8W2V9
114	Alain, Nicole (F)	1370	G8Y2W1

RURAL/RURALE			URBAN/URBAINE
N°	page N° / of/de	electoral district/circonscription: Trois-Rivières	N° 130 — page N° 1 / of/de 3
polling division / section de vote		certified / certifié: Jacqueline Dufour. — signature(s)-enumerator(s) / signature(s)-recenseur(s): Gérard Houle	polling division / section de vote

189509

F 303 **PRELIMINARY LIST OF ELECTORS**

8 5M-7-79

ELECTIONS CANADA

LISTE PRÉLIMINAIRE DES ÉLECTEURS

This list of qualified electors for the polling division number as set out below was prepared for use at the pending federal election from information obtained at the enumeration and has been certified by the signature(s) below as to completeness and correctness so far as is possible.

La présente constitue la liste des électeurs de la section de vote dont le numéro apparaît plus bas préparée en vue de l'élection fédérale en cours d'après les renseignements recueillis lors du recensement. Le(s) recenseur(s) y a(ont) apposé sa(leur) signature, affirmant que cette liste est aussi complète et exacte que possible.

N°			
	4ème RUE (suite)		
115	Alain, Michel (M)	1370	G8Y2W1
116	Baril, Jean, (M)	1370	G8Y2W1
117	Ouellette, Johanne (F)	1380	G8Y2W1
118	Ouellette, Paul (M)	1380	G8Y2W1
119	Larose, Robert (M)	1390	G8Y2W1
120	Larose, Lorraine (F)	1390	G8Y2W1
121	Larose, Noël (M)	1390	G8Y2W1
122	Massicotte, Doris (F)	1400	G8Y2W1
123	Béland, Clémence (F)	1400	G8Y2W1
124	Béland, Jean-Claude (M)	1400	G8Y2W1
125	Gilbert, Thérèse (F)	1405	G8Y2V9
126	Gilbert, Gérard (M)	1405	G8Y2V9
127	Lacombe, Annette (F)	1430	G8Y2W1
128	Couillard, Augustin (M)	1430	G8Y2W1
	5ème RUE		
129	Labarre, François (M)	1350	G8Y2W2
130	Labarre, Daniel (M)	1350	G8Y2W2
131	Valois-Labarre, Suzanne(F)	1350	G8Y2W2
132	Labarre, Ginette (F)	1350	G8Y2W2
133	Rouette, Nathalie (F)	1355	G8Y2W3
134	Rouette, Michelle (F)	1355	G8Y2W3
135	Rouette, Marc-André (M)	1355	G8Y2W3
136	Blais, Marc (M)	1360	G8Y2W2
137	Blais, Claude (M)	1360	G8Y2W2
138	Blais, Doris (F)	1360	G8Y2W2
139	Blais, André (M)	1360	G8Y2W2
140	Ouellette, Yvon (M)	1365	G8Y2W3
141	Ouellette, Cécile (F)	1365	G8Y2W3
142	Ouellette, Emilien (M)	1365	G8Y2W3
143	Ouellette, Huguette (F)	1375	G8Y2W3
144	Ouellette, Gérard (M)	1375	G8Y2W3
145	Blais, Gisèle (F)	1380	G8Y2W3
146	Blais, Line (F)	1380	G8Y2W3
147	Blais, René (M)	1380	G8Y2W3
148	Vincent, Francine (F)	1385	G8Y2W3
149	Vincent, Louise (F)	1385	G8Y2W3
150	Vincent, Daniel (M)	1385	G8Y2W3
151	Vincent, Jacqueline (F)	1385	G8Y2W3
152	Vincent, Lucien (M)	1385	G8Y2W3
153	Bécotte, Aline (F)	1395	G8Y2W3
154	Bécotte, André (M)	1395	G8Y2W3
155	Bécotte, Louis (M)	1395	G8Y2W3
156	Desfossés, Léda (F)	1400	G8Y2W2
157	Desfossés, Denis (M)	1400	G8Y2W2
158	Desfossés, Hélène (F)	1400	G8Y2W2
159	Desfossés, Bernadette(F)	1400	G8Y2W2
160	Desfossés, Camille (M)	1400	G8Y2W2
161	Trépanier, Lorraine (F)	1410	G8Y2W2
162	Trépanier, Marius (M)	1410	G8Y2W2
163	Trépanier, René (M)	1410	G8Y2W2
164	Trépanier, Yvan (M)	1410	G8Y2W2
165	Leclerc, Louise (F)	1420	G8Y2W1
166	Leclerc, Jean (M)	1420	G8Y2W1
167	Gauthier, Marcelle (F)	1431	G8Y2W3
168	Bourque, Robert (M)	1433	G8Y2W3
169	Bourque, Johanne (F)	1433	G8Y2W3
170	Leblanc, Denise (F)	1435	G8Y2W3
171	Marcoux, Ruth (F)	1435	G8Y2W3
172	Marcoux, Jean (M)	1435	G8Y2W3
173	Marcoux, Andrée (F)	1435	G8Y2W3
174	Marcoux, Marie (F)	1435	G8Y2W3
	6ème RUE		
175	Noël, Rolande (F)	1325	G8Y2X8
176	Noël, Jacques (M)	1325	G8Y2X8
177	Gélinas, Marie-Rose (F)	1325	G8Y2X8
178	Provencher, Françoise(F)	1355	G8Y2X8
179	Provencher, Robert (M)	1325	G8Y2X8
180	Alain, Angèle, (F)	1371	G8Y2X8
181	Fafard, Mario (M)	1371	G8Y2X8
182	Morand, Romuald (M)	1391	G8Y2X8
183	Provencher, Chantal (F)	1391	G8Y2X8
184	Provencher, Colette (F)	1391	G8Y2X8
185	Provencher, Marcel (M)	1391	G8Y2X8
	CHANOINE MOREAU		
186	Blais, Pierre (M)	4255	G8Y1R8
187	Blais, Suzanne (F)	4255	G8Y1R8
188	Desfossés, Rémi (M)	4285	G8Y1R8
189	Desfossés, Nicole (F)	4285	G8Y1R8
190	Gonthier, Michel (M)	4295	G8Y1R8
191	Gonthier, Pauline (F)	4295	G8Y1R8
192	Lamothe, Marielle (F)	4305	G8Y1R8
193	Lamothe, Maurice (M)	4305	G8Y1R8
194	Cournoyer, Marthe (F)	4325	G8Y1R8
195	Cournoyer, Lise (F)	4325	G8Y1R8
196	Cournoyer, Danielle (F)	4325	G8Y1R8
197	Cournoyer, Léo (M)	4325	G8Y1R8
198	Blais, Michel (M)	4345	G8Y1R8
199	Blais, Lise (F)	4345	G8Y1R8
200	Blais, Gilles (M)	4345	G8Y1R8
201	Blais, Yves (M)	4345	G8Y1R8
202	Desilets, Jacques (M)	4365	G8Y1R8
203	Desilets, Thérèse (F)	4365	G8Y1R8
204	Desilets, Pierre (M)	4365	G8Y1R8
205	Lafrenière, Johanne (F)	4535	G8Y1S1
206	Lafrenière, Raymond (M)	4535	G8Y1S1
207	Cossette, Johanne (F)	4535	G8Y1S1
208	Drolet, Mario (M)	4535	G8Y1S1
209	Buteau, Lionel (M)	4555	G8Y1S1
210	Buteau, Rolande (F)	4555	G8Y1S1
211	Bergeron, France (F)	4575	G8Y1S1
212	Bergeron, Denise (F)	4575	G8Y1S1
213	Bergeron, Jean-Noël (M)	4575	G8Y1S1
214	Dumont, Jacques (M)	4635	G8Y1S2
215	Dumont, Lisette (F)	4635	G8Y1S2
216	Dumont, Alain (M)	4635	G8Y1S2
217	Royer, Russell (M)	4665	G8Y1S2
218	Royer, Hélène (F)	4665	G8Y1S2
219	Veillette, Gisèle (F)	4695	G8Y1S2
220	Veillette, Robert (M)	4695	G8Y1S2
221	Veillette, Gilles (M)	4695	G8Y1S2
	BOUL. DES FORGES		
222	René, Raymond (M)	4308	G8Y1W9
223	Leduc, Louis-Philippe(M)	4310	G8Y1W4
224	Baril, Rémi (M)	4310	G8Y1W4
225	Langelier, Lionel (M)	4330	G8Y1W4
226	Michel, Pierrette (F)	4350	G8Y1W4

RURAL/RURALE			electoral district/circonscription	URBAN/URBAINE		
N°	page		Trois-Rivières	N°	page	
	N°	of/de		130	N° 2	of/de 3
polling division section de vote			certified certifié — signature(s)-enumerator(s) / signature(s)-recenseur(s)	polling division section de vote		

189510

F 303 **PRELIMINARY LIST OF ELECTORS**

8 5M-7-79

ELECTIONS CANADA

LISTE PRÉLIMINAIRE DES ÉLECTEURS

This list of qualified electors for the polling division number as set out below was prepared for use at the pending federal election from information obtained at the enumeration and has been certified by the signature(s) below as to completeness and correctness so far as is possible.

La présente constitue la liste des électeurs de la section de vote dont le numéro apparaît plus bas préparée en vue de l'élection fédérale en cours d'après les renseignements recueillis lors du recensement. Le(s) recenseur(s) y a(ont) apposé sa(leur) signature, affirmant que cette liste est aussi complète et exacte que possible.

N°				N°
	BOUL. DES FORGES(suite)			
227	Beaudet, Sylvain (M)	4352	G8Y1W4	
228	Turcotte, Réjean (M)	4370	G8Y1W4	

Imprimerie Auger, Inc.
2830, ave St-Charles, Pointe-du-Lac, P.Q.

RURAL/RURALE			electoral district/circonscription	URBAN/URBAINE		
N°	page		Trois-Rivières	N°	page	
	N°	of/de		130	N° 3	of/de 3
polling division section de vote			certified certifié / signature(s)-enumerator(s) / signature(s)-recenseur(s)	polling division section de vote		
			Jacqueline Dufour / Lucien Hamel			

F 303

8 5M-7-79

PRELIMINARY LIST OF ELECTORS

ELECTIONS CANADA

LISTE PRÉLIMINAIRE DES ÉLECTEURS

189511

This list of qualified electors for the polling division number as set out below was prepared for use at the pending federal election from information obtained at the enumeration and has been certified by the signature(s) below as to completeness and correctness so far as is possible.

La présente constitue la liste des électeurs de la section de vote dont le numéro apparaît plus bas préparée en vue de l'élection fédérale en cours d'après les renseignements recueillis lors du recensement. Le(s) recenseur(s) y a(ont) apposé sa(leur) signature, affirmant que cette liste est aussi complète et exacte que possible.

N°			
	6ième rue		
I	Lambert Benoit (M)	I330	g8y2x7
2	Lambert Monique (f)	I330	
3	Manseau Donat (M)	I340	G8Y2X7
4	Manseau Louise (F)	I340	
5	Manseau Monique (F)	I340	
6	Manseau Guy (M)	I340	
7	Manseau François (M)	I340	
8	Bellemare Lise (F)	I350	G8Y2X7
9	Veillette Josée (F)	I350	
I0	St-Pierre Danièle (F)	I350	
II	Pépin Jeanine (F)	I360	G8Y2X7
I2	Pépin Jean-Marie (M)	I360	
I3	Panneton Lucie (F)	I370	G8Y2X7
I4	Panneton Claude (M)	I370	
I5	Panneton Jeanine (F)	I370	
I6	Panneton Lyse (F)	I370	
I7	Grand Maison Luc (M)	I378	G8Y2X7
I8	Pépin Linda (F)	I378	
I9	St-Germain Dany (M)	I380	G8Y2X7
20	Raymond St-Germain Denise (F)	I380	
2I	St-Germain Lyne (F)	I380	
22	Lessard Claude (M)	I390	G8Y2X7
23	Vanesse France (F)	I390	
24	Boudreau Aibert (M)	I4I0	G8Y2X7
25	Boudreau Fernande (F)	I4I0	
26	Carlin Alfred (M)	I430	G8Y2X7
27	Carlin Noëla (F)	I430	
28	Carlin Pearl (F)	I430	
	7ième rue		
29	Comtois Léopold (M)	I34I	G8Y2Y6
30	Comtois Jeanine (f)	I34I	
3I	Comtois Jean (M)	I34I	
32	Comtois Lucie (F)	I34I	
33	Comtois Hélène (F)	I34I	
34	St-Loius André (M)	I35I	G8Y2Y6
35	St-Louis Madelaine (F)	I35I	
36	Leroux François (M)	I36I	G8Y2Y6
37	Leroux Pauline (F)	I36I	
38	Leroux Pierre (M)	I36I	
39	Godin René (M)	I36I	
40	Boulais Yvette (F)	I37I	G8Y2Y6
4I	Binet André (M)	I390	G8Y2Y7
42	Bussière Danièle (F)	I390	
43	Paradis Micheline (F)	I390	
44	Paradis Jules (M)	I390	
45	Lachance Jacques (M)	I39I	G8Y2Y6
46	Lachance Marcelle (F)	I39I	
47	St-Pierre Carmen (F)	I392	G8Y2Y7
48	Desfossés France (F)	I394	G8Y2Y7
49	Binet Réjean (M)	I400	G8Y2Y7
50	Binet Denise (F)	I400	
5I	Binet Robert (M)	I400	
52	Levasseur Marcel (M)	I40I	G8Y2Y6
53	Levasseur Yolande (F)	I40I	
54	Levasseur Line (F)	I40I	
55	Levasseur Jean (M)	I40I	
56	Desfossés Roger (M)	I4II	G8Y2Y6
57	Desfossés Marthe (F)	I4II	
58	Desfossés Guylaine (F)	I4II	
59	Pépin Joseph (M)	I420	G8Y2Y7
60	Pépin Marie Reine (F)	I420	
	8ième rue		
6I	Cinq Mars Claude (M)	I390	G8Y2Y8
62	Cinq Mars Diane (F)	I390	
63	Bellemare Donat (M)	I39I	G8Y2Y9
64	Bellemare Gilberte (F)	I39I	
65	Bellemare Guy (M)	I39I	
66	Chillis Réjean (M)	I400	G8Y2Y8
67	Chillis Jeannine (F)	I400	
68	Chillis Guylain (M)	I400	
69	Côté Chantal (F)	I40I	G8Y2Y9
70	Côté Françoise (F)	I40I	
7I	Côté Dominique (M)	I40I	
72	Côté Line (F)	I40I	
73	Gélinas Lucie (F)	I4I0	G8Y2Y8
74	Girard Carole (F)	I4I2	G8Y2Y8
75	Girard André (M)	I4I2	
76	Rousseau Marcelle (F)	I4I4	G8Y2Y8
77	Lacerte Pierre (M)	I4I4	
78	Lacerte Danielle (F)	I4I4	
79	Camirand Michel (M)	I42I	G8y2Y9
80	Camirand Yvette (f)	I42I	
	9ième rue		
8I	Bégin Michel (M)	I30I	G8Y2Z2
82	Bégin Mario (M)	I30I	
83	Bastien Lisiane (F)	I3I0	G8Y2Z2
84	Bastien Guy (M)	I3I0	
85	St-Arnault Blanche (F)	I3II	G8Y2Z2
86	St-Arnault Marcel (M)	I3II	
87	St-Arnault Roger (M)	I3II	
88	St-Arnault Nicole (F)	I3II	
89	Lacroix Jocelyn (M)	I3I8	G8Y2ZI
90	Savoie Michel (M)	I3I8	
9I	Héroux Raynald (M)	I320	G8Y2ZI
92	Lamy Odette (F)	I320	
93	St-Arnaud Mérèdé (M)	I33I	G8Y2Z2
94	Poirier Pierrette (F)	I34I	G8Y2Z2
95	Poirier Daniel (M)	I34I	
96	Poirier Maurice (M)	I34I	
97	Janvier Lionel (M)	I35I	G8Y2Z2
98	Janvier Mariette (F)	I35I	
99	Janvier François (M)	I35I	
I00	Janvier Sylvain (M)	I35I	
I0I	Janvier Guylaine (F)	I35I	
I02	Janvier Céline (F)	I35I	
I03	Houle Gérard (M)	I36I	G8Y2Z2
I04	Houle Carmen (F)	I36I	
I05	Houle Denis (M)	I36I	
I06	Girard Gisèle (F)	I370	G8Y2ZI
I07	Girard Roger (M)	I370	
I08	Girard Pierre (M)	I370	
I09	Nadeau André (M)	I37I	G8Y2Z2
II0	Alain Jacques (M)	I38I	G8Y2Z2

RURAL/RURALE			electoral district/circonscription	URBAN/URBAINE		
N°	page		Trois-Rivières (~~Eglise Ste Thérèse (sous-sol)~~)	N°	page	
	N°	of/de		I3I	N° I	of/de 3
polling division section de vote			certified certifié Carmen Houle — signature(s) of enumerator(s) / signature(s)-recenseur(s) Carmen Houle, Lorraine Boldue	polling division section de vote		

F 303 PRELIMINARY LIST OF ELECTORS

8.5M 7-79

ELECTIONS CANADA

189512

LISTE PRÉLIMINAIRE DES ÉLECTEURS

This list of qualified electors for the polling division number as set out below was prepared for use at the pending federal election from information obtained at the enumeration and has been certified by the signature(s) below as to completeness and correctness so far as is possible.

La présente constitue la liste des électeurs de la section de vote dont le numéro apparaît plus bas préparée en vue de l'élection fédérale en cours d'après les renseignements recueillis lors du recensement. Le(s) recenseur(s) y a(ont) apposé sa(leur) signature, affirmant que cette liste est aussi complète et exacte que possible.

N°			
I11	Alain Danielle (F)	I381	
I12	Nadeau Antoinette (F)	I381	
I13	Janvier Claire (F)	I390	G8Y2Z1
I14	Janvier Gilles (M)	I390	
I15	Janvier Renée (F)	I390	
I16	Ducharme Guylaine (F)	I391	G8Y2Z2
I17	Bourassa Robert (M)	I391	
I18	Laforce Ida (F)	I400	G8Y2Z1
I19	Laforce Henri (M)	I400	
I20	Binet Daniel (M)	I401	G8Y2Z2
I21	Deschamps Sylvie (F)	I401	
I22	Milette Réjean (M)	I410	G8Y2Z1
I23	Milette Lucie (F)	I410	
I24	Doucet Denis (M)	I411	G8Y2Z2
I25	Doucet Robert (M)	I411	
I26	Doucet Annie (F)	I411	
I27	Doucet Serge (M)	I411	
I28	Croveau Sylvie (F)	I412	G8Y2Z1
I29	Pratte Serge (M)	I412	
			101ème Rue
I30	Côté Noël (M)	I280	G8Y2Z3
I31	Côté Louise (F)	I280	
I32	Higgins Gérard (M)	I310	G8Y2Z3
I33	Higgins Colette (F)	I310	
I34	Higgins André (M)	I310	
I35	Higgins René (M)	I310	
I36	Paquin Ghislaine (F)	I321	G8Y2Z4
I37	Paquin Léo Paul (M)	I321	
I38	Paquin René (M)	I321	
I39	Martel Yolande (F)	I331	G8Y2Z4
I40	Martel William (M)	I331	
I41	Martel André (M)	I331	
I42	Martel Jean-Guy (M)	I331	
I43	Forest Joseph (M)	I345	G8Y2Z4
I44	Forest Doris (F)	I345	
I45	Forest Lise (F)	I345	
I46	Forest France (F)	I345	
I47	Levasseur René (M)	I350	G8Y2Z3
I48	Levasseur Lise (F)	I350	
I49	Mailhot Cécile (F)	I355	G8Y2Z4
I50	Mailhot Welly (M)	I355	
I51	Mailhot Michel (M)	I355	
I52	Durand Lucien (M)	I361	G8Y2Z4
I53	Durand Françoise (F)	I361	
I54	Charette Ferdinand (M)	I370	G8Y2Z3
I55	Charette Gisèle (F)	I370	
I56	Charette Réjeane (F)	I370	
I57	Héroux Dany (F)	I371	
I58	Gélinas Lucille (F)	I371	
I59	Gélinas Cécile (F)	I371	
I60	Gélinas Léo (M)	I371	
I61	Héroux Carmen (F)	I371	
I62	Côté Marie -Ange (F)	I390	G8Y2Z3
I63	Côté Georges (M)	I390	
I64	Côté Junior (M)	I390	
I65	Côté Chantal (F)	I390	
I66	Lefebvre Denise (F)	I391	G8Y2Z4
I67	Lefebvre Denis (M)	I391	
I68	Croteau Dorilla (F)	I392	G8Y2Z3
I69	~~Bellemare Léona (F)~~	~~I392~~	
I70	Provencher Yolande (F)	I400	G8Y2Z3
I71	Provencher Roger (M)	I400	
I72	Provencher Michel (m)	I410	
I73	Provencher Lucie (F)	I410	
I74	Masson Claude (M)	I410	
I75	Lefebvre Bernadette (F)	I411	G8Y2Z4
I76	Boudreau Gisèle (F)	I421	G8Y2Z4
I77	Boudreau Carole (F)	I421	
I78	Boudreau Serge (M)	I421	
			111ème Rue
I79	Beaulac Jean (M)	I260	G8Y2Z5
I80	Beaulac Yvette (F)	I260	
I81	Sicard Raymonde (F)	I280	G8Y2Z5
I83	Sicard Jules (m)	I280	
I84	Sicard Manon (F)	I280	
I85	Nadeau Lucille (F)	I290	G8Y2Z5
I86	Nadeau Linda (F)	I290	
I87	Nadeau Daniel (M)	I290	
I88	Lemire Raymond (M)	I295	G8Y2Z6
I89	Beauregard Yves (M)	I295	
I90	Lemire Raymond (M)	I295	
I91	Scindon Jacques (M)	I305	G8Y2Z6
I92	Lévesque Jovette (F)	I305	
I93	Lacroix André (M)	I307	G8Y2Z5
I94	Lacroix Christiane (F)	I307	
I95	Massicotte Gilles (M)	I308	G8Y2Z5
I96	Massicotte Yolande (F)	I308	
I97	Massicotte Michel (M)	I308	
I98	Massicotte Nancy (F)	I308	
I99	Girard Léo-Paul (M)	I310	G8Y2Z5
200	Girard Claudette (F)	I310	
201	Girard Linda (F)	I310	
202	Milette Henri (M)	I315	G8Y2Z6
203	Milette Anita (F)	I315	
204	Milette Lucie (F)	I315	
205	Lafond Fernand (M)	I320	G8Y2Z5
206	Lafond Cécile (F)	I320	
207	St-Louis Francine (F)	I330	G8Y2Z5
208	Deshaies Sylvain (M)	I330	
209	Ballard Serge (M)	I335	G8Y2Z6
210	Ballard Arsenault Claudine (F)	I335	
211	Martin Luc (M)	I345	G8Y2Z6
212	Roux Sophie (F)	I345	
213	Fortin Donat (M)	I347	G8Y2Z6
214	Beaumier Suzanne (F)	I347	
215	Martin Daniel (M)	I360	G8Y2Z7
216	Vézina Bruno (M)	I360	
217	Martin Gisèle (F)	I360	
218	Archer André (M)	I370	
219	Masson Aline (F)	I372	
220	Masson Rhéaume (M)	I372	
221	Masson Louise (F)	I372	
222	Masson Johanne (F)	I372	G8Y2Z7
223	Masson Ginette (F)	I390	
224	~~Masson Serge (M)~~	~~I390~~	
225	~~Fortin Jesse (F)~~	~~I400~~	G8Y2Z7
226	Fortin Yvette (F)	I400	
227	Fortin Amédée (M)	I400	
228	Marcotte Bernard (M)	I410	G8YIX4

RURAL/RURALE

N° | page N° | of/de

polling division / section de vote

electoral district/circonscription: Trois-Rivières ~~(Église Ste-Thérèse(sous-sol))~~

certified / certifié

signature(s) enumerator(s) / signature(s)-recenseur(s): Carmen Roule (Carmen Roule) — Jean-Marc Boulduc

URBAN/URBAINE

N° I31 | page N° 2 | of/de 3

polling division / section de vote

F 303 PRELIMINARY LIST OF ELECTORS

8 5M-7-79

ELECTIONS CANADA

189513

LISTE PRÉLIMINAIRE DES ÉLECTEURS

This list of qualified electors for the polling division number as set out below was prepared for use at the pending federal election from information obtained at the enumeration and has been certified by the signature(s) below as to completeness and correctness so far as is possible.

La présente constitue la liste des électeurs de la section de vote dont le numéro apparaît plus bas préparée en vue de l'élection fédérale en cours d'après les renseignements recueillis lors du recensement. Le(s) recenseur(s) y a(ont) apposé sa(leur) signature, affirmant que cette liste est aussi complète et exacte que possible.

N°			
229	Marcotte Danièle (F)	I4I0	
		Rue Ste-Thérèse	
230	Aucoin Marcel (M)	5265	G8YTT9
23I	Aucoin Ginette (F)	5265	
232	Gendron Réal (M)	5275	G8YIT9
233	Gendron Louisette (F)	5275	
234			
		I21ème Rue	
234	Hamel Yvon (M)	I265	G8Y2Z9
235	Hamel Dolorès (F)	I265	
236	Hamel manon (F)	I265	
237	Blais Jean-Paul (M)	I275	G8Y2Z9
238	Lajeunesse Thérèse (F)	I275	
239	Blais Mario (M)	I275	
240	Blais Pierre (M)	I285	G8Y2Z9
24I	Blais Sylvie (F)	I285	
242	Veilleux Roland (M)	I295	G8Y2Z9
243	Veilleux Nicole (F)	I295	
244	Girard Jean-Louis (M)	I305	G8Y2Z9
245	Girard Madeleine (F)	I305	
246	Girard Danièle (F)	I305	
247	Girard Johanne (F)	I305	
248	Morisette Lise (F)	I325	G8Y3AI
249	Gendron Jean-Pierre (M)	I355	G8Y3AI
250	Auclair Gendron Louise (F)	I355	
25I	Martin Henri (M)	I375	G8Y3AI
252	Martin Girard Marie-Claire (F)	I375	
253	Martin Mariette (F)	I377	G8Y3AI
254	Girard Armand (M)	I395	G8Y3AI
255	Girard Rachelle (F)	I395	
256	Lefebvre Léo-Paul (M)	I405	G8Y3AI
257	Lefebvre Georgette (F)	I405	
258	Chamberland Justin (M)	I4I5	G8Y3AI
259	Chamberland Gertrude (F)	I4I5	
260	Laliberté Jean (M)	I425	G8Y3AI
26I	Laliberté Carmen (F)	I425	
262	Laliberté Guy (M)	I425	
		Jhamèine Moreau	
263	St-Martin Jean-Claude (M)	4755	G8YIS3
264	St-Martin Claude (M)	475	
265	Ricard Jean (M)	4785	G8YIS3
266	Ricard Pierrette (F)	4785	
267	Ricard Daniel (M)	4785	
268	Leroux Pierre (M)	4805	G8YIS4
269	Leclerc Aurea (F)	4805	
270	Carignan Gisèle (F)	5I4I	G8Y4AI
27I	Turgeon Bertrand (M)	5I4I	
272	Carignan Anne (F)	5I4I	
273	Plourde Juliette (F)	5I4I	
274	Dailly Alex (M)	5I4I	
275	Laliberté Monique (F)	5I5I	G8Y4AI
276	Laliberté Sylvain (M)	5I5I	
277	Laliberté Raymond (M)	5I5I	
278	Masse Léo (M)	5I6I	G8Y4AI
279	Masse Monique (F)	5I6I	
280	Masse Lise (F)	5I6I	

N°			
28I	Masse Doris (F)	5I6I	
282	Hamel Louis (M)	527I	G8YIS6
283	Hamel Johanne (F)	527I	
284	Hamel Gaston (M)	527I	
		Boul. Des Forges	
285	Doucet Bibiane (F)	4770	G8YIW8
286	Brunelle François (M)	48I0	G8YIW9
287	Delisle Johanne (F)	48I0	
288	Bergeron Louis (M)	4850	G8YIW9
289	Bergeron Johanne (F)	4850	
290	Dessureault Rose (F)	4852	G8YIW9
29I	Dessureault Léon (M)	4852	
292	Durand Nicole (F)	4930	
293	Dontigny Sylvie (F)	4950	G8YIXI
294	Dontigny Daniel (M)	4950	
295	Dontigny Denise (F)	4952	G8YIXI
296	Raymond Gaétan (M)	4952	
297	Morinville Jean (M)	4968	G8YIXI
298	Morinville Thérèse (F)	4968	
299	Morinville Luc (M)	4968	
300	Gaudreau Jean-Paul (M)	4970	G8YIXI
30I	Dufresne Micheline (F)	4970	
302	Morinville Jean (M)	4972	
303	Martel Julien (M)	50I0	G8YIX2
304	Bruneau Carolle (F)	50I0	
305	Boudreau Raoul (M)	5060	G8YIX2
306	Boudreau Léonie (F)	5060	
307	Beaubeault Myriam (F)	5I26	G8YIX3
308	Hamel Sylvie (F)	5I26	
309	Fournier Gérard (M)	5I26	
3I0	Proulx Line (F)	5I26	
3II	Cossette Yves (M)	5I26	
3I2	Ouellette Guy (M)	5I28	G8YIX3
3I3	Thibeault Ouelette Sylvie (F)	5I28	
3I4	St-Germain Lise (F)	5I30	G8YIX3
3I5	Pépin Jean-Guy (M)	5I30	
3I6	Daviau Sylvie (F)	5I30	
3I7	Michaud Jacques (M)	5230	G8YIX4
3I8	Michaud Lise (F)	5230	
3I9	Bouchard Fernande (F)	5232	G8YIX4
320	Bouchard Pierre (M)	5232	

Imprimerie Auger, Inc.
2830, ave St-Charles, Pointe-du-Lac, P.Q.

RURAL/RURALE			electoral district/circonscription		URBAN/URBAINE	
N°	page N°	of/de	Trois-Rivières ~~(Eglise Ste-Thérèse(sous-sol))~~		N° I3I	page N° 3 of/de 3
polling division section de vote			certified certifié Carmen Louis	signature(s)-enumerator(s) / signature(s)-recenseur(s) Carmen Louis / Jérôme Soldano	polling division section de vote	

F 303 **PRELIMINARY LIST OF ELECTORS**

8 5M-7-79

ELECTIONS CANADA

189514

LISTE PRÉLIMINAIRE DES ÉLECTEURS

This list of qualified electors for the polling division number as set out below was prepared for use at the pending federal election from information obtained at the enumeration and has been certified by the signature(s) below as to completeness and correctness so far as is possible.

La présente constitue la liste des électeurs de la section de vote dont le numéro apparaît plus bas préparée en vue de l'élection fédérale en cours d'après les renseignements recueillis lors du recensement. Le(s) recenseur(s) y a(ont) apposé sa(leur) signature, affirmant que cette liste est aussi complète et exacte que possible.

N°			
	Boulevard Des Forges		
1-	Lévesques Octave(m)	5350	G8Y1X5
2-	Lévesques Marie-Rose(f)	5350	G8Y1X5
3-	Ouellette Réal(m)	5350	G8Y1X5
4-	Vallières Roger(m)	5350	G8Y1X5
5-	Vallières Béatrice(f)	5350	G8Y1X5
6-	Bérubé Suzie(f)	5430	G8Y1X6
7-	Boisvert Mireille(f)	5430	G8Y1X6
8-	Adam Michel(m)	5430	G8Y1X6
9-	Maurais Guy(m)	5430	G8Y1X6
10-	Doucet Jean(m)	5470	G8Y1X6
11-	Doucet Josée(f)	5470	G8Y1X6
12-	Doucet Réjeanne(f)	5470	G8Y1X6
13-	Vignault Alain(m)	5470	G8Y1X6
14-	Charette Yvette(f)	5510	G8Y1X7
15-	Charette Réginald(m)	5510	G8Y1X7
16-	Charette Johanne(f)	5520	G8Y1X7
17-	Raymond Georges(m)	5520	G8Y1X7
18-	Pelletier Bernard(m)	5540	G8Y1X7
19-	Pelletier Carmen(f)	5540	G8Y1X7
20-	Coulombe Denis(m)	5670	G8Y1X7
21-	Coulombe Doris(f)	5670	G8Y1X7
22-	Coulombe Daniel(m)	5670	G8Y1X7
23-	Coulombe Marguerite(f)	5670	G8Y1X7
24-	Lelaidier Auguste(m)	5670	G8Y1X7
	Chanoine-Moreau		
25-	Ruest Roland(m)	5331	G8Y1S7
26-	Ruest Réjeanne(f)	5331	G8Y1S7
27-	Ferren Jeannette(f)	5351	G8Y1S7
28-	St-Pierre Hugette(f)	5351	G8Y1S7
29-	Massicotte Daniel(m)	5351	G8Y1S7
30-	Champoux Agathe(f)	5351	G8Y1S7
31-	Massicotte Louis-Philippe(m)	5381	G8Y1S7
32-	Massicotte Denise(f)	5381	G8Y1S7
33-	Massicotte Guy(m)	5381	G8Y1S7
34-	Massicotte Gaétan(m)	5381	G3Y1S7
35-	Binette Nathalie(f)	5421	G8Y1S8
36-	Luc Binette(m)	5421	G8Y1S8
37-	Binette Pierrette(f)	5421	G8Y1S8
38-	Binette Majoric(m0)	5421	G8Y1S8
39-	Lafleur Marie-Anne(f)	5421	G8Y1S8
40-	Manseau Suzie(f)	5451	G8Y1S8
41-	Manseau Guy(m)	5451	G8Y1S8
42-	Sicard Aimé(m)	5511	G8Y1S9
43-	Sicard Bibiane(f)	5511	G8Y1S9
44-	Sicard Yves(m)	5511	G8Y1S9
45-	Sicard Alain (m)	5511	G8Y1S9
46-	Champoux Louise(f)	5541	G8Y1S9
47-	Champoux Jacques(m)	5541	G8Y1S9
48-	Lacombe Bruna(f)	5571	G8Y1S9
49-	Lacombe Emilien(m)	5571	G8Y1S9
50-	Lamy Gaétanne(f)	5625	G8Y4A2
51-	Lamy Gaétan(m)	5625	G8Y4A2
52-	Lamy Dupont Carole(f)	5635	G8Y4A2
53-	Dupont François(m)	5635	G8Y4A2
54-	Lamy Florence(f)	5635	G8Y4A2
55-	Lamy Roger(m)	5635	G8Y4A2
56-	Mitchelson Carmen(f)	5661	G8Y4A2
57-	Mitchelson Jules(m)	5661	G8Y4A2
58-	Lambert Marcel(m)	5685	G8Y1T1
59-	Tremblay Lucie(f)	5685app.1	G8Y1T1
60-	Caron Mario(m)	5685app.1	G8Y1T1
61-	Laroche Jean-Guy(m)	5685app.2 "	"
62-	Laroche Pierrette(f)	5685app.2 "	"
63-	Francoeur Hélène(f)	5685app.4 "	"
64-	Champoux Daniel(m)	5685app.4 "	"
65-	Dumont Jean-Yves(m)	5685app.2 "	"
66-	Michaud Sylvain(m)	5705	G8Y1T1
67-	Samson Fernande(f)	5705	G8Y1T1
68-	Sarasin Roger(m)	5705	G8Y1T1
	Lapointe		
69-	Magnan Lucie(f)	5560	G8Y5M5
70-	Magnan René (m)	5560	G8Y5M5
71-	Robert Hélène (f)	5630	G8Y5M5
72-	Robert Ronnie (m)	5630	G8Y5M5
73-	Prezeau Thérèse(f)	5645	G8Y1V6
74-	McKenzie Jacques(m)	5645	G8Y1V6
	Ste-Thérèse		
75-	Southivongnorath Thanomghit(m)	5305	G8Y1V1
76-	Southivongnorath Komphet(f)	5305	G8Y1V1
77-	Descheneaux Lucie(f)	5305	G8Y1V1
78-	Toupin Jean-Pierre(m)	5350	G8Y4B2
79-	Tpupin Ginette(f)	5350	G8Y4B2
80-	Alarie Gilles(m)	5365	G8Y1V1
81-	Alarie Michelle(f)	5365	G8Y1V1
82-	Dargis Pierrette(f)	5370	G8Y5C6
83-	Dargis Roger(m)	5370	G8Y5C6
84-	Descoteaux Pauline (f)	5425	G8Y1V2
85-	Descoteaux Gilbert(m)	5425	G8Y1V2
86-	Cyrenne Hélène(f)	5435	G8Y1V2
87-	Leroux Luc(m)	5435	G8Y1V2
88-	Mailhot Marjolaine(f)	5435	G8Y1V2
89-	Mailhot Claudette(f)	5435	G8Y1V2
90-	Mailhot Roger(m)	5435	G8Y1V2
91-	Trudel Luc(m)	5505	G8Y1V3
92-	Trudel Danielle(f)	5505	G8Y1V3
93-	Dubé Adrien(m)	5565	G8Y1V3
94-	Huet Lisette(f)	5565app.1 "	"
95-	Demontigny Madeleine(f)	5565app.1 "	"
96-	Demontigny Alain(m)	5565app.1 "	"
97-	Lefebvre Réal(m)	5565app.2 "	"
98-	Johnston Yvon(m)	5570	G8Y1V4
99-	Johnston Pierrette(f)	5570	G8Y1V4
100-	Johnston Doris(f)	5570	G8Y1V4
101-	Johnston Francine(f)	5570	G8Y1V4
102-	Houle Ginette(f)	5571app.2	G8Y1V3
103-	Houle Emilienne(f)	5571app.2	G8Y1V3
104-	Trudel Rose-Eva(f)	5571	G8Y1V3
105-	Cormier Maurice(m)	5625	G8Y1V3
106-	Grenier Claude(m)	5625app.2	G8Y1V3
107-	Grenier Johanne(f)	5625app.3 "	"
108-	Bolduc Adélard(m)	5640	G8Y1V5
109-	Bolduc Rita(f)	5640	G8Y1V5
110-	Hubert Manon(f)	5640	G8Y1V5
111-	Hubert Ghislaine(f)	5640	G8Y1V5
112-	Demontigny Denys(m)	5640	G8Y1V5
113-	Demontigny Jeanne(f)	5680	G8Y1V5

RURAL/RURALE			electoral district/circonscription	URBAN/URBAINE		
N°	page		TROIS-RIVIERES	N°	page	
	N°	of/de		132	N° 1	of/de 4
polling division section de vote			certified certifié — signature(s)-enumerator(s) / signature(s)-recenseur(s)	polling division section de vote		
			Marie-Claire Patry / Yves Tourbert			

F 303 **PRELIMINARY LIST OF ELECTORS**

8 5M-7-79

ELECTIONS CANADA

LISTE PRÉLIMINAIRE DES ÉLECTEURS

189515

This list of qualified electors for the polling division number as set out below was prepared for use at the pending federal election from information obtained at the enumeration and has been certified by the signature(s) below as to completeness and correctness so far as is possible.

La présente constitue la liste des électeurs de la section de vote dont le numéro apparaît plus bas préparée en vue de l'élection fédérale en cours d'après les renseignements recueillis lors du recensement. Le(s) recenseur(s) y a(ont) apposé sa(leur) signature, affirmant que cette liste est aussi complète et exacte que possible.

N°			
	12e Rue		
114-	Godin Luce(f)	1230	G8Y2Z8
115-	Godin Lorraine(f)	1230	G8Y2Z8
116-	Godin Robert(m)	1230	G8Y2Z8
117-	Dubé Nathalie(f)	1230 a	G8Y2Z8
118-	Savoie Carmen(f)	1230 a	G8Y2Z8
119-	FOntaine Robert(m)	1250	G8Y2Z8
120-	Fontaine Hélène(f)	1250	G8Y2Z8
121-	Milot Norman(m)	1260	G8Y2Z8
122-	Alain Pierrette(f)	1265	G8Y3A4
123-	Alain Denis(m)	1265	G8Y3A4
124-	Provencher Lucien(m)	1275	G8Y3A4
125-	Lefebvre Claire(f)	1280	G8Y2Z8
126-	Lefebvre Lucien(m)	1280	G8Y2Z8
127-	Lefebvre Marie-Blanche(f)	1280	" "
128-	TrahanJean-Paul(m)	1300	G8Y3A2
129-	Trahan Jeannine(f)	1300	G8Y3A2
130-	Trahan France(f)	1300	G8Y3A2
131-	Lagacé Gilles(m)	1302	G8Y2Z8
132-	Lagacé Diane(f)	1302	G8Y2Z8
133-	Lacerte Sylvain(m)	1310	G8Y2Z8
134-	Lacerte Carmen(f)	1310	G8Y2Z8
135-	Lacerte René(m)	1310	G8Y2Z8
136-	Béchard Pauline(f)	1350	G8Y3A2
137-	Dugré Réjean(m)	1350	G8Y3A2
138-	Champoux Christian(m)	1360	G8Y3A2
139-	Champoux Gaétanne(f)	1360	G8Y3A2
140-	Roberge Rosaire(m)	1362	G8Y3A2
141-	Roberge Mona(f)	1362	G8Y3A2
142-	Capo Muria(f)	1370	G8Y3A2
143-	Capo Ignace(m)	1370	G8Y3A2
144-	Thibeault Gour Ginette(f)	1380	" "
145-	Gour Pierre (m)	1380	G8Y3A2
146-	Rodrigue Lyse(f)	1390	G8Y3A2
147-	Dorion Claude(m)	1390	G8Y3A2
148-	Masson Emilien(m)	1400	G8Y3A2
149-	Masson Gertrude(f)	1400	G8Y3A2
150-	Bergeron Annie(f)	1410	G8Y3A2
151-	Hubert Daniel(m)	1410	G8Y3A2
152-	Hubert Alain(m)	1410	G8Y3A2
153-	D'aigle Berthe(f)	1420	G8Y3A2
154-	D'aigle Joseph(m)	1420	G8Y3A2
	13e Rue		
155-	Rochefort Josée(f)	1291	G8Y3A4
156-	Rochefort Sylvie(f)	1291	G8Y3A4
157-	Rochefort Pierre(m)	1291	G8Y3A4
158-	Rochefort Denise(f)	1291	G8Y3A4
159-	Turcotte Claudette(f)	1295	G8Y3A4
160-	Turcotte Pierre(m)	1295	G8Y3A4
161-	Dauphinais Françoise(f)	1301	G8Y3A4
162-	Dauphinais Arthur(m)	1301	G8Y3A4
163-	Gamache Irène(F)	1345	G8Y3A5
164-	Gamache René(m)	1345	G8Y3A5
165-	Robert Micheline(f)	1355	G8Y3A5
166-	Robert Serge(m)	1355	G8Y3A5
167-	Paquin Carole(f)	1360	G8Y3A6
168-	Paquin Robert(m)	1360	G8Y3A6
169-	Millette Adrienne(f)	1365	G8Y3A5
170-	Roberge Yves(m)	1375	G8Y3A5
171-	Roberge Gisèle(f)	1375	G8Y3A5
172-	Roberge Maurice(m)	1375	G8Y3A5
173-	Roberge Daniel(m)	1375	G8Y3A5
174-	Roberge Jean-Claude(m)	1375	G8Y3A5
175-	Lachapelle Arthur(m)	1380	G8Y3A6
176-	Lachapelle Ghislaine(f)	1380	G8Y3A6
177-	Lachapelle Rose(f)	1380	G8Y3A6
178-	Mony Lise(f)	1381	G8Y3A5
179-	Mony France(f)	1381	G8Y3A5
180-	Mony MME François(f)	1381	G8Y3A5
181-	Mony François(m)	1381	G8Y3A5
182-	Boisvert Maurice(m)	1390	G8Y3A6
183-	Boisvert Agathe(f)	1390	G8Y3A6
184-	Marchand Violette(f)	1391	G8Y3A5
185-	Marchand Louis-Georges(m)	1391	G8Y3A5
186-	Plante Louise(f)	1400	G8Y3A6
187-	Rage Rémi(m)	1400	G8Y3A6
188-	Gouin Jules(m)	1401	G8Y3A5
189-	Gouin Colombe(f)	1401	G8Y3A5
190-	Gouin Geneviève(f)	1401	G8Y3A5
191-	Gouin Angèle(f)	1401	G8Y3A5
192-	Abel Sylvio(m)	1420	G8Y3A6
193-	Abel Alain(m)	1420	G8Y3A6
194-	Abel Réjeanne(f)	1420	G8Y3A6
195-	Blouin Yvon(m)	1425	G8Y3A5
196-	Blouin michèle(f)	1425	G8Y3A5
	14e Rue		
197-	Maheux Françoise(f)	1220	G8Y3A7
198-	Lord Roméo(m)	1220	G8Y3A7
199-	Vallières Marcel(m)	1225	G8Y3A8
200-	Vallières Denise(f)	1225	G8Y3A8
201-	Vallières Sylvain(m)	1225	G8Y3A8
202-	Vallières Yves(m)	1225	G8Y3A8
203-	Hamel Johanne(f)	1230	G8Y3A7
204-	St-Louis Hervé(m)	1230	G8Y3A7
205-	St-Louis Roger(m)	1230	G8Y3A7
206-	Lemay Yvette(f)	1240	G8Y3A7
207-	Pellerin Victoire(f)	1240	G8Y3A7
208-	Lavoie Marie-Claude(f)	1240	G8Y3A7
209-	Savoie Jean-Pierre(m)	1240	G8Y3A7
210-	Savoie Lise(f)	1240	G8Y3A7
211-	Charette Noella(f)	1240	G8Y3A7
212-	Lévesques Jules(m)	1250	G8Y3A7
213-	Lévesques Rita(f)	1250	G8Y3A7
214-	Lévesques Alain(m)	1250	G8Y3A7
215-	Godette Phelippe(m)	1280	G8Y3A7
216-	Godette Marc(m)	1280	G8Y3A7
217-	Godette Raymond(m)	1282	G8Y3A7
218-	Godette Diane(f)	1282	G8Y3A7
219-	Chartier Linda(f)	1290	G8Y3A7
220-	Labarre Raymond(m)	1290	G8Y3A7
221-	Chartier Jules(m)	1300	G8Y3A7
222-	Filion Nicole(f)	1300	G8Y3A7
223-	Carbonneau Omer(m)	1310	G8Y3A7
224-	Baril Thérèse(f)	1310	G8Y3A7
225-	Frigon Romain(m)	1345	G8Y3A9
226-	Frigon Gisèle(f)	1345	G8Y3A9
227-	Frigon André(m)	1345	G8Y3A9
228-	Bruneau Pierrette(m)	1365	G8Y3A9
229-	Bruneau Michel(m)	1365	G8Y3A9
230-	Bruneau Carole(f)	1365	G8Y3A9
231-	Gauthier Mario(m)	1380	G8Y3B1

RURAL/RURALE			electoral district/circonscription	URBAN/URBAINE		
N°	page		TROIS-RIVIERES	N°	page	
	N°	of/de		132	N° 2	of/de 4
polling division section de vote			certified certifié — signature(s)-enumerator(s) / signature(s)-recenseur(s): Marielaine Patry / Yves Hubert	polling division section de vote		

189516

F 303 **PRELIMINARY LIST OF ELECTORS**

8 5M-7-79

ELECTIONS CANADA

LISTE PRÉLIMINAIRE DES ÉLECTEURS

This list of qualified electors for the polling division number as set out below was prepared for use at the pending federal election from information obtained at the enumeration and has been certified by the signature(s) below as to completeness and correctness so far as is possible.

La présente constitue la liste des électeurs de la section de vote dont le numéro apparaît plus bas préparée en vue de l'élection fédérale en cours d'après les renseignements recueillis lors du recensement. Le(s) recenseur(s) y a(ont) apposé sa(leur) signature, affirmant que cette liste est aussi complète et exacte que possible.

N°			
232	Gauthier René(m)	1380	G8Y3B1
233	Gauthier Simone(f)	1380	G8Y3B1
234	Gauthier Nathalie(f)	1380	G8Y3B1
235	Grenier Gilles(m)	1385	G8Y3A9
236	Grenier Jeanne-Mance(f)	1385	G8Y3A9
237	Lord Maurice(m)	1390	G8Y3B1
238	Sanisda Céline(f)	1390	G8Y3B1
239	Dubois Alain(m)	1390	G8Y3B1
240	Brousseau Michel(m)	1400	G8Y3B1
241	Bergevin Hélène(f)	1400	G8Y3B1
242	Dessureault Gisèle(f)	1405	G8Y3A9
243	Dessureault Danny(m)	1405	G8Y3A9
244	Dessureault Jean-Guy(m)	1405	G8Y3A9
245	Plante Jacques(m)	1411	G8Y3A9
246	Plante Jacqueline(f)	1411	G8Y3A9
247	Plante Lucie(f)	1411	G8Y3A9
248	Plante Gilles(m)	1411	G8Y3A9
	15e Rue		
249	St-Louis Fernand(m)	1220	G8Y3B3
250	Turcotte Raymond(m)	1221	G8Y3B2
251	Turcotte Lucienne(f)	1221	G8Y3B2
252	Turcotte René(m)	1221	G8Y3B2
253	Marcoux André(m)	1230	G8Y3B3
254	Emond Pierrette(f)	1230	G8Y3B3
255	Emond Serge(m)	1230	G8Y3B3
256	Nadeau Fernand(m)	1230	G8Y3B3
257	Savard Denis(m)	1248	G8Y3B3
258	Duval France(f)	1248	G8Y3B3
259	St-Yves Juliette(f)	1235	G8Y3B2
260	St-Yves Roméo(m)	1235	G8Y3B2
261	Houde Yves(m)	1250	G8Y3B3
262	Mitchelson Gaston(m)	1255	G8Y3B2
263	Mitchelson Hugette (f)	1255	G8Y3B2
264	Giroux Arthur(m)	1269	G8Y3B2
265	Lacerte Giroux Marguerite (f)	1269	"
266	Giroux Alain(m)	1269	G8Y3B2
267	Giroux Claude(m)	1269	G8Y3B2
268	Godon Lise(f)	1270	G8Y3B3
269	Godon Gérard(m)	1270	G8Y3B3
270	Descoteaux Henri-Paul(m)	1275	G8Y3B2
271	Descoteaux Michelle(f)	1275	G8Y3B2
272	Marcoux Jacqueline(f)	1280	G8Y3B3
273	Vallières Claude(m)	1289	G8Y3B2
274	Vallières Josée(f)	1289	G8Y3B2
275	Chartry Lise(f)	1310	G8Y3B3
276	Chartry Raymond(m)	1310	G8Y3B3
277	Chartry Thérèse(f)	1310	G8Y3B3
278	Sigman Jean(m)	1321	G8Y3B2
279	Sigman Doris(f)	1321	G8Y3B2
280	Boucher Marcel(m)	1340	G8Y3B3
281	Boucher Jeanne(f)	1340	G8Y3B3
282	St-Ours Irène(f)	1342	G8Y3B3
283	St-Ours Emilien(m)	1342	G8Y3B3
284	Johnson Jasmine(f)	1344	G8Y3B3
285	Johnson Fernand(m)	1344	G8Y3B3
	16e Rue		
286	Dontigny Gilles(m)	1225	G8Y3B4
287	Dontigny Jean-Louis(m)	1225	G8Y3B4
288	Dontigny Jeanne-D'arc(f)	1225	G8Y3B4
289	Champoux Léo(m)	1230	G8Y3B5
290	Champoux Pauline(f)	1230	G8Y3B5
291	Champoux Josée(f)	1230	G8Y3B5
292	Trottier Johanne(f)	1240	G8Y3B5
293	Noel Marc(m)	1240	G8Y3B5
294	Charlebois André(m)	1245	G8Y3B4
295	Charlebois Louise(f)	1245	G8Y3B4
296	Charlebois Robert(m)	1245	G8Y3B4
297	Girard Lionel(m)	1265	G8Y3B4
298	Cloutier Rita(f)	1265	G8Y3B4
299	Dugay Michel (m)	1270	G8Y3B5
300	Dugay Micheline(f)	1270	G8Y3B5
301	Lépine André(m)	1270	G8Y3B5
302	Bornais Lise(f)	1272	G8Y3B5
303	Bornais Normand(m)	1272	G8Y3B5
304	Bournival Michel(m)	1290	G8Y3B5
305	Bournival Marcel(m)	1290	G8Y3B5
306	Bournival Madeleine(f)	1290	G8Y3B5
307	Dupont Claude(m)	1291	G8Y3B4
308	Dupont Jeanne(f)	1291	G8Y3B4
309	Dupont René(m)	1291	G8Y3B4
310	Dupont Richard(m)	1291	G8Y3B4
311	Dupont Paul(m)	1291	G8Y3B4
312	Dupont Diane(f)	1291	G8Y3B4
313	Tousignant Robert(m)	1310	G8Y3B5
314	Blouin Claude(m)	1315	G8Y3B4
315	Cloutier Bronjard Marie-Jeanne(f)	1325	G8Y3B4
316	Cloutier Jean-Paul(m)	1325	G8Y3B4
317	Cloutier Pierrette(f)	1325	G8Y3B4
318	Richer Fernand(m)	1325	G8Y3B4
319	Grand'Maison Jeannine(f)	1325	G8Y3B4
320	Gendron Jean-Pierre(m)	1330	G8Y3B5
321	Gendron Armand(m)	1330	G8Y3B5
322	Gagné Ginette(f)	1330	G8Y3B5
323	Thivierge Jeannine(f)	1335	G8Y3B4
324	Thivierge Jean-Paul(m)	1335	G8Y3B4
325	Proulx Gérard(m)	1340	G8Y3B5
326	Proulx Sylvie(f)	1340	G8Y3B5
327	Proulx Fernand(m)	1340	G8Y3B5
328	Proulx Adrienne(f)	1340	G8Y3B5
329	Proulx Céline(f)	1340	G8Y3B5
330	Bisson Johanne(f)	1350	G8Y3B5
331	Lemire Thérèse(f)	1350	G8Y3B5
332	Desjardins Alain(m)	1350	G8Y3B5
333	Desjardins Louisette(f)	1350	G8Y3B5
334	Desjardins Marcel(m)	1350	G8Y3B5
335	Croteau Pierre(m)	1351	G8Y3B6
336	Croteau Yolande(f)	1351	G8Y3B6
337	Wibaut Isabelle(f)	1351	G8Y3B6
338	Giguère Réjeanne(f)	1351	G8Y3B6
339	Boudreault Annette(f)	1351	G8Y3B6
340	Cyrenne Jeannine(f)	1351	G8Y3B6
341	Bourassa André(m)	1351	G8Y3B6
342	Leblanc Alain(m)	1351	G8Y3B6
343	Sirois Roland(m)	1351	G8Y3B6
344	Beaumier Bérangère(f)	1351	G8Y3B6
345	Yong Georgette(f)	1351	G8Y3B6
346	Bailleu Didier(m)	1360	G8Y3B5
347	Bailleu Jeannine(f)	1360	G8Y3B5
348	Garceau Françoise(f)	1370	G8Y3B5
349	Garceau Guylaine(f)	1370	G8Y3B5
350	Garceau Louise(f)	1370	G8Y3B5

RURAL/RURALE			URBAN/URBAINE
N°	page	electoral district/circonscription: TROIS-RIVIERES	N° 132
	N° / of/de		page N° 3 of/de 4
polling division / section de vote		certified / certifié: signature(s)-enumerator(s) / signature(s)-recenseur(s) Marie-Claire Petry / Jacques Gilbert	polling division / section de vote

189517

F 303 **PRELIMINARY LIST OF ELECTORS**

ELECTIONS CANADA

LISTE PRÉLIMINAIRE DES ÉLECTEURS

8 5M-7-79

This list of qualified electors for the polling division number as set out below was prepared for use at the pending federal election from information obtained at the enumeration and has been certified by the signature(s) below as to completeness and correctness so far as is possible.

La présente constitue la liste des électeurs de la section de vote dont le numéro apparaît plus bas préparée en vue de l'élection fédérale en cours d'après les renseignements recueillis lors du recensement. Le(s) recenseur(s) y a(ont) apposé sa(leur) signature, affirmant que cette liste est aussi complète et exacte que possible.

N°				N°
351	Garceau Léo(m)	1370	G8Y3B5	
352	Girard Francine(f)	1375	G8Y3B6	
353	Leblanc Guy(m)	1375	G8Y3B6	
354	Barabe Denise(f)	1375	G8Y3B6	
355	Bouchard Johanne(f)	1375	G8Y3B6	
356	Demontigny Lucette(f)	1380	G8Y3B5	
357	Demontigny Roger(m)	1380	G8Y3B5	
358	Grenier Irène(f)	1381	G8Y3B6	
359	Grenier Normand(m)	1381	G8Y3B6	
360	Paquin Diane(f)	1383	G8Y3B6	
361	Paquin Rose-Anna(f)	1383	G8Y3B6	
362	Paquin Maurice(m)	1383	G8Y3B6	
363	Chainé Sylvain(m)	1385	G8Y3B6	
364	Chainé louise(f)	1385	G8Y3B6	
365	Chainé Diane(f)	1385	G8Y3B6	
366	Chainé Hugette(f)	1385	G8Y3B6	
367	Chainé Rosaire(m)	1385	G8Y3B6	

Imprimerie Auger, Inc.
2830, ave St-Charles, Pointe-du-Lac, P.Q.

RURAL/RURALE			electoral district/circonscription	URBAN/URBAINE		
N°	page		TROIS-RIVIERES	N° 132	page	
	N°	of/de			N° 4	of/de 4
polling division section de vote			certified certifié — signature(s)-enumerator(s) / signature(s)-recenseur(s): Marie-Claire Patry	polling division section de vote		

F 303 **PRELIMINARY LIST OF ELECTORS**

8 5M-7-79

ELECTIONS CANADA

189518

LISTE PRÉLIMINAIRE DES ÉLECTEURS

This list of qualified electors for the polling division number as set out below was prepared for use at the pending federal election from information obtained at the enumeration and has been certified by the signature(s) below as to completeness and correctness so far as is possible.

La présente constitue la liste des électeurs de la section de vote dont le numéro apparaît plus bas préparée en vue de l'élection fédérale en cours d'après les renseignements recueillis lors du recensement. Le(s) recenseur(s) y a(ont) apposé s(ell)eur) signature, affirmant que cette liste est aussi complète et exacte que possible.

N°			
	Aimée Lefrançois		
I	Bourassa, René (M)	6945	
2	Guillemette, Carole (F)	6945	
3	Charest, Gisèle (F)	6945	
4	Charest, Gaétan (M)	6945	
	Bergeron		
5	Hubert, Cécile (F)	I525	G8Y3E3
6	Hubert, Jean-Guy (M)	I525	
7	Hubert, Serge (M)	I525	
8	Hubert, Julie (F)	I525	
9	Lagacé, Robert Paul ((M)	I530	G8Y3E4
I0	Lagacé, Yves (M)	I530	
II	Lagacé, Jeanne (F)	I530	
I2	Samson, Jeanine (F)	I530	
I3	Labrecque, Louis (M)	I535	G8Y3E3
I4	Labrecque, Andrée (F)	I535	
I5	Coté, Simone (F)	I535	
I6	Mailloux, Réjean (M)	I540	G8Y3E4
I7	Lavigne, Marie-Nicole (F)	I545	G8Y3E3
I8	Lavigne, Claude (M)	I545	
I9	Paris, Chantal (F)	I549	
20	Paris, Cécile (F)	I549	
2I	Paris, Onil (M)	I549	
22	Bergeron, Albert (M)	I550	G8Y3E4
23	Bergeron, Jeanne-D'arc (F)	I550	
24	Bouvette, Sylvie (F)	I552	
25	Capovilla, Bruno (M)	I552	
26	Pronovost, Ginette (F)	I555	G8Y3E3
27	Pronovost, Gilles (M)	I555	
28	Pothier, Pierre (M)	I560	G8Y3E4
29	Pothier, Lisette, (F)	I560	
30	Masse, Raymonde (F)	I565	G8Y3E3
3I	Masse, Michelle (F)	I565	
32	Masse, Gaétan (M)	I565	
33	Masse, Francine (F)	I565	
34	Lacombe, Hélène (F)	I570	G8Y3E4
35	Lacombe, Conrad (M)	I570	
36	Bergeron, Adolphe (M)	I575	G8Y3E3
37	Bergeron, Carmen (F)	I575	
38	Bergeron, Luc (M)	I585	
39	Bergeron, Paul (M)	I585	
40	Bergeron, Colette (F)	I585	
4I	Paquin, Jean-Louis (M)	I590	G8Y3E4
42	Paquin, Madeleine (F)	I590	
43	Labrecque, Denis (M)	I595	G8Y3E3
44	Bourbeau, Denis (M)	I595	
45	Bourbeau, Andrée (F)	I595	
46	Joubert, Yvonne (F)	I595	
47	Pélissier, Roger (M)	I600	G8Y3E4
48	Pélissier, Nicole (F)	I600	
49	Babineau, Jeanne (F)	I720	
50	Babineau, Lucien (M)	I720	
5I	Babineau, Martine (F)	I720	
	Bouchard		
52	Bronsard, Jocelyne (F)	I520	G8Y5G4
53	Dupont, Benoit (M)	I520	
54	Héroux, Jacques (M)	I530	
55	Charette, Réjean (M)	I530	
56	Dargis, Lyne (F)	I540	
57	Dargis, Marc (M)	I540	
58	Hamel, Johanne (F)	I550	
59	Ouellette, Pierre	I550	G8Y5G4
60	Nickner, Lise (F)	I555	G8Y5R6
6I	Nickner, Alain (M)	I555	
62	Morin, Carole (F)	I600	G8Y5G4
63	Morin, Pierre (M)	I600	
64	Vallières, Eddy (M)	I6I0	
65	Gagné, Sylvie (F)	I6I0	
66	Johnston, Marco (M)	I620	
67	Rousseau, Jocelyne (F)	I620	
68	Bureau, Johanne (F)	I625	G8Y5R5
69	Bureau, Gilles (M)	I625	
70	Moreau, Marie-Claude (F)	I630	G8Y 5G4
7I	Moreau, René (M)	I630	
72	Moreau, Jacqueline (F)	I630	
73	Lupien, Denis (M)	I635	G8Y5R5
74	Lupien, Christiane (F)	I635	
75	Hamelin, Richard (M)	I645	
76	Michaud, Marie-Claude (F)	I645	
77	Schwital Picard, Christiane (F)	I670	
78	Picard, Gaétan (M)	I670	G8Y5G4
79	Bourget, Marcel (M)	I680	
80	Bourget, Colette (F)	I680	
8I	Trudel, Lucie (F)	I685	G8Y5R5
82	Trudel, Claude (M)	I685	
83	Carier, Jean-Louis (M)	I690	G8Y5G4
84	Carier, Carmen (F)	I690	
85	Tourigny, Raymond (M)	I695	G8Y5R5
86	Giroux, Diane (F)	I695	
87	Léveillé, Mario (M)	I700	G8Y5G4
88	Léveillé, Suzie (F)	I700	
89	Dupont, Michel (M)	I705	G8Y5R5
90	Dupont, Odette (F)	I705	
9I	Garceau, Christiane (F)	I7I0	G8Y5G4
92	Boisvert, Louis (M)	I7I0	
93	Bouchard, Claudette (F)	I7I5	G8Y5R5
94	Bouchard, Carol (M)	I7I5	
95	Thiffeault Pellerin, Sylvie (F)	I730	
96	Pellerin, Serge (M)	I730	G8Y5G4
97	Landry, Ghislaine (F)	I740	
98	Landry, André (M)	I740	
99	Picard, Gilles (M)	I775	G8Y5R5
I00	Simard, Régine (F)	I775	
I0I	Asselin, Denise (F)	I780	G8Y5G4
I02	Asselin, Luc (M)	I780	
I03	Couture, Jean-Pierre (M)	I785	G8Y5R5
I04	Couture, Suzanne (F)	I785	
I05	Lefebvre, Sylvie (F)	I790	G8Y5G4
I06	Blais, Jean-Paul (M)	I790	
I07	Pépin, Jocelyn (M)	I800	
I08	Pépin, Pierrette, (F)	I800	
	Chanoine Moreau		
I09	Cochrane, Luc (M)	56I0	G8YIS5
II0	Cochrane, Réjeanne (F)	56I0	
III	Cochrane, Jean-Paul (M)	56I0	
II2	Houle, Hector (M)	5630	
II3	Houle, Champagne Alvina (F)	5630	
II4	Veillette, Joseph (M)	5650	
II5	Lessard, Mario (M)	5650	
II6	Lagacé, Julie (F)	5650	
II7	Joubert, Andrée L (F)	5670	
II8	Joubert, Jules (M)	5670	

RURAL/RURALE			electoral district/circonscription	URBAN/URBAINE	
N°	page		TROIS-RIVIÈRES	N°	page
	N°	of/de	certified correct signature(s)-enumerator(s) / signature(s)-recenseur(s)	I33	N° I of/de 3
polling division section de vote				polling division section de vote	

F 303 **PRELIMINARY LIST OF ELECTORS**

8 5M-7-79

ELECTIONS CANADA

189519

LISTE PRÉLIMINAIRE DES ÉLECTEURS

This list of qualified electors for the polling division number as set out below was prepared for use at the pending federal election from information obtained at the enumeration and has been certified by the signature(s) below as to completeness and correctness so far as is possible.

La présente constitue la liste des électeurs de la section de vote dont le numéro apparaît plus bas préparée en vue de l'élection fédérale en cours d'après les renseignements recueillis lors du recensement. Le(s) recenseur(s) y a(ont) apposé sa(leur) signature, affirmant que cette liste est aussi complète et exacte que possible.

N°			
	Chanoine Moreau (suite)	5710	
119	Savard, Yves Christian (M)	1	
120	Lescadres, Nathalie (F)	2	
121	Roussel, Jocelyne (F)	3	
122	Raymond, Nathalie (F)	3	
	Blvd. Jacques Cartier		
123	Lauriault, Elisabeth (F)	1095	G8Y3C8
124	Lauriault, Martial (M)	1095	
125	Gravel, Michel (M)	1115	
126	Gravel, Doris (F)	1115	
127	Therriault, Linda (F)	1125	
128	Labrie, Léonard (M)	1125	
129	Legall, Lucienne (F)	1145	G9B1C8
130	Legall, Patrice (M)	1145	
131	Legall, Jean-Jacques (M)	1145	
132	Gignac, René (M)	1165	G8Y3C8
133	Gignac, Suzan (F)	1165	
134	Leblanc, Gisèle (F)	1185	
135	Leblanc, Noel (M)	1185	
136	Ross, Jean (M)	1195	
137	Ross, Véronique (F)	1195	
138	Myrand, Robert (M)	1215	
139	Chamberland, Jean (M)	1215	
140	Chamberland, Louise (F)	1215	
141	Plourde, Ferdinand (M)	1235	
142	Plourde, Monique (F)	1235	
143	Elliott, Edwin (M)	1245	
144	Elliott, Blanche (F)	1245	
145	Landry, Paul (M)	1255	
146	Landry, Diane (F)	1255	
147	Letarte, Jean-Guy (M)	1265	
148	Letarte, Francine (F)	1265	
149	Renaud, Eugène (M)	1285	
150	Renaud, Gracia (F)	1285	
151	Beaulieu, Michelle (F)	1385	
152	Charette, Réjean (M)	1385	
153	Lafrenière, Diane (F)	1385	
154	Janelle, Alphonse (M)	1305	
155	Janelle, Gabrielle (F)	1305	
156	Auger, André (M)	1315	
157	Auger, Jean-René (M)	1315	
158	Auger, Cécile (F)	1315	
159	Auger, Linda (F)	1315	
160	Adam, Roger (M)	1320	G8Y3C9
161	Adam, Rollande (F)	1320	
162	Lemieux, Nicole (F)	1350	
163	Lemieux, Marc (M)	1350	
164	Carpentier, Thérèse (F)	1355	G8Y3C8
165	St-Louis, Lauréat (M)	1355	
166	Cossette, France (F)	1355	
167	Héroux, Diane (F)	1380	G8Y3C9
168	Héroux, Jacques (M)	1380	
169	St-Jean, Raymonde (F)	1385	G8Y3C8
170	Miron, Suzanne (F)	1385	
171	Boisvert, Nicole (F)	1405	G8Y3C9
172	Boisvert, Yvette (F)	1405	
173	Boisvert, Jean (M)	1405	
174	Piché, Denise (F)	1425	G8Y3C8
175	Piché, Michel (M)	1425	
176	Arsenault, Jacques (M)	1540	G8Y3E1
177	Arsenault, Hélène (F)	1540	
178	Prasakis, Dany (M)	1550	
179	Prasakis, Harry (M)	1550	G8Y3E1
180	Prasakis, Gisèle (F)	1550	
181	Marchand, Mariette (F)	1555	G8Y3E2
182	Marchand, Jean-Louis (M)	1555	
183	Marchand, Jocelyne (F)	1555	
184	Ratelle, Yvon (M)	1560	G8Y3E1
185	Ratelle, Jeannine (F)	1560	
186	Bouchard, Louise (F)	1570	
187	Bouchard, Claude (M)	1570	
188	Houle, Jeanne (F)	1575	G8Y3E2
189	Houle, Alain (M)	1575	
190	Jutras, Lise (F)	1595	
191	Jutras, Jean-Guy (M)	1595	
192	Provencher, Diane (F)	1605	
193	Provencher, Serge (M)	1605	
194	Diamond, Johanne (F)	1615	
195	Diamond, Denis (M)	1615	
196	Miron, Touchette Lise (F)	1620	G8Y3E1
197	Touchette, Bernard (M)	1620	
198	Martin, Linda (F)	1750	G8Y5G2
199	Martin, Gaétan (M)	1750	
200	Nadeau, Linda (F)	1760	
201	Nadeau, Michel (M)	1760	
202	Cossette, Raymonde (F)	1770	
203	Pellerin, Lucille (F)	1775	G8Y5G3
204	Pellerin, Denis (M)	1775	
205	Pellerin, Raymond (M)	1775	
206	Pellerin, Mario (M)	1775	
207	Leblanc, Denise (F)	1785	
208	Leblanc, Pierre (M)	1785	
209	Morin, Marc (M)	1790	G8Y5G2
210	Levesque, Maryse (F)	1790	
211	Nadeau, Lise (F)	1800	
212	Nadeau, Jacques (M)	1800	
213	Tessier, Cécile (F)	1805	G8Y5G3
214	Tessier, Raynals (M)	1805	
215	Ouellette, Raymond (M)	1820	G8Y5G2
216	Lemieux, Joseph (M)	1820	
217	Ouellette, Nancy (F)	1820	
218	Ouellette, Huguette (F)	1820	
219	Blanchette, Fernande (F)	1830	
	Lajeunesse		
220	Samson, Jeannine (F)	6680	G8Y5R7
221	Samson, Claude (M)	6680	
222	Coté, Normand (M)	6690	
223	Courteau-Coté, Lucienne (F)	6690	
224	Courteau-Dumas, Marie (F)	6690	
225	Chauvette, Sylvain (M)	6710	
226	Valois, Claude (M)	6710	
227	Parent, Diane (F)	6710	
228	Guilbert, Gaétane (F)	6720	
229	Guilbert, Marcel (M)	6720	
230	Tremblay, Marlène (F)	6740	
231	Saulnier, Alain (M)	6740	
232	Perrault, Aline (F)	6750	
233	Perrault, Edgar (M)	6750	
234	Houle, Annette (F)	6760	
235	Houle, Roger (M)	6760	
236	Dauphin, Guy (M)	6770	
237	Dauphin, Diane (F)	6770	
238	Rouette, Louise (F)	6810	
239	Rouette, Jean-Jacques (M)	6810	

RURAL/RURALE			electoral district/circonscription	URBAN/URBAINE		
N°	page		**TROIS-RIVIÈRES**	N°	page	
	N°	of/de		133	N° 2	of/de 5
polling division section de vote			certified certifié signature(s)-enumerator(s) / signature(s)-recenseur(s)	polling division section de vote		

F 303 **PRELIMINARY LIST OF ELECTORS**

8 5M-7-79

ELECTIONS CANADA

189520

LISTE PRÉLIMINAIRE DES ÉLECTEURS

This list of qualified electors for the polling division number as set out below was prepared for use at the pending federal election from information obtained at the enumeration and has been certified by the signature(s) below as to completeness and correctness so far as is possible.

La présente constitue la liste des électeurs de la section de vote dont le numéro apparaît plus bas préparée en vue de l'élection fédérale en cours d'après les renseignements recueillis lors du recensement. Le(s) recenseur(s) y a(ont) apposé sa(leur) signature, affirmant que cette liste est aussi complète et exacte que possible.

N°			
	Rue Lanouette		
240	Boucher, Danielle (F)	6690	G8Y5R8
241	Boucher, Patrice (M)	6690	
242	Kègle, Michel (M)	6695	G8Y5R4
243	Guilbert, Denise (F)	6695	
244	Turcotte, Johanne (F)	6700	G8Y5R8
245	Jolicoeur, Lucien (M)	6700	
246	Savoie, Nancy (F)	6705	G8Y5R4
247	Duchesneau, Pierrette (F)	6705	
248	Duchesneau, Paul (M)	6705	
249	Houle, Jacques (M)	6710	G8Y5R8
250	Tremblay, Diane (F)	6725	G8Y5R4
251	Tremblay, Claude (M)	6725	
252	Tremblay, Marlène (F)	6730	G8Y5R8
253	Couture, Robert (M)	6730	
254	Martin Pourtier, Lise (F)	6735	G8Y5R4
255	Pourtier, Pierre (M)	6735	
256	Projean, Jacques (M)	6745	
257	Projean, Jeanne-D'arc (F)	6745	
258	Sullivan, Jean-Jacques (M(	6755	
259	Charland, Line (F)	6755	
260	Pratte, Hélène (F)	6765	
261	Pratte, André (M)	6765	
262	Goudreault, Denis (M)	6775	
263	Goudreault, Michelle (F)	6775	
264	Mc Donald, Nancy (F)	6795	
265	Gafke, Claus (M)	6795	
266	Gafke, Eliane (F)	6795	
	rue Leger		
267	Boudreault, Jocelyn (M)	I410	G8Y3C5
268	Boudreault, Thérèse (F)	I410	
269	Boudreault, Jean-Marie (M)	I410	
270	Tousignant, Marguerite (F)	I540	G8Y3C6
271	Tousignant, Roger (M)	I540	
272	Tousignant, Patrick (M)	I540	
273	Carrier, Ernest (M)	I545	G8Y3C7
274	Bouffard, Grégoire (M)	I545	
275	Bouffard, Madeleine (F)	I545	
276	Bellefeuille, Claude (M)	I555	G8Y3C6
277	Groleau, Victoire, (F)	I555	
278	Lajoie, Ann (F)	I560	
279	Lajoie, Thérèse (F)	I560	
280	Lajoie, Réal (M)	I560	
281	Rouette, Jean-Claude (M)	I570	
282	Rouette, Aline (F)	I570	
283	Rouette, Louise (F)	I570	
284	Dechamplain, Agathe (F)	I595	G8Y3C7
285	Morin, Rosaire (M)	I595	
286	Gagnon, Hélène (F)	I600	G8Y3C6
287	Gagnon, Juliette (F)	I600	
288	Gagnon, Claude (M)	I600	
289	Gagnon, Marise (F)	I600	
290	Vézina, Gaston (M)	I610	
291	Vézina, Jean (M)	I610	
292	Vézina, Micheline (F)	I610	
293	Piché, Johanne (F)	I610	
294	Bolduc, Marcel (M)	I615	G8Y3C7
295	Pagé, Jean-Claude (M)	I615	
296	Bolduc, Mario (M)	I615	
297	Bolduc, Sylvain (M)	I615	
298	Bolduc, Ghislaine (F)	I615	
299	Carpentier, Raoul (M)	I625	G8Y3C7
300	Carpentier, Lucille (F)	I625	
301	Carpentier, Sylvie (F)	I625	
302	Carpentier, Claude (M)	I625	
303	Rivard, Daniel (M)	I635	
304	Rivard, Thérèse (F)	I635	
305	Rivard, Yvon (M)	I635	
306	Diamond, Claude (M)	I640	G8Y3C6
307	Diamond, Jacques (M)	I640	
308	Diamond, Nicole (F)	I640	
309	Diamond, Huguette (F)	I640	
310	Pellerin, Julie (F)	I645	G8Y3C7
311	Bergeron, Marc (M)	I645	
312	Rinfret, Lucie (F)	I645	
313	Rinfret, Jean-Paul (M)	I645	
314	Guimond, Claude (M)	I650	G8Y3C6
315	Guimond, Henriette (F)	I650	
316	Turcotte, Aimé (M)	I670	
317	Guilbert, Thérèse (F)	I670	
318	Turcotte, Jean-Guy (M)	I670	

Imprimerie Auger, Inc.
2830, ave St-Charles, Pointe-du-Lac, P.Q.

RURAL/RURALE			electoral district/circonscription	URBAN/URBAINE		
N°	page		TROIS-RIVIÈRES	N°	page	
	N°	of/de		I33	N° 3	of/de 3
polling division section de vote			certified certifié signature(s)-enumerator(s) / signature(s)-recenseur(s)	polling division section de vote		

189521

F 303 **PRELIMINARY LIST OF ELECTORS**

8 5M-7-79

ELECTIONS CANADA

LISTE PRÉLIMINAIRE DES ÉLECTEURS

This list of qualified electors for the polling division number as set out below was prepared for use at the pending federal election from information obtained at the enumeration and has been certified by the signature(s) below as to completeness and correctness so far as is possible.

La présente constitue la liste des électeurs de la section de vote dont le numéro apparaît plus bas préparée en vue de l'élection fédérale en cours d'après les renseignements recueillis lors du recensement. Le(s) recenseur(s) y a(ont) apposé sa(leur) signature, affirmant que cette liste est aussi complète et exacte que possible.

N°			
	BAYARD		
1	Samson, André (M)	7120	G8Y 2C9
2	Samson, Huguette(F)	7120	
3	Montour, Céline (F)	7130	
4	Proulx, René(M)	7130	
5	Boisvert, Jean-François(M)	7140	
6	Boisvert, Jacques(M)	7140	
7	Diamond, Michel(M)	7190	
8	Diamond, Gisèle(F)	7190	
9	Guillemette D., Myreille(F)	7200	G8Y2E1
10	Guillemette, Eloi(M)	7200	
11	Guillemette, Lucie(F)	7200	
12	Guillemette, Mario(M)	7200	
13	Poudrier, Lucie(F)	7210	
14	Poudrier, Marcel(M)	7210	
15	Massé, Jacques(M)	7220	
16	Lakshmanan, Ramkrishnan(M)	7230	
17	Langevin, Johanne(F)	7240	
18	Langevin, Luc(M)	7240	
19	T. Roberge, Nicole(F)	7380	G8Y 2E2
20	Tremblay, Michel(M)	7380	
	CALIXA-LAVALLEE		
21	Cloutier, Normand(M)	1525	G8Y 3G1
22	Biron, Marie-Rita(F)	1525	
23	Biron, Jean-François(M)	1525	
24	Marchand L., Ruth(F)	1550	G8Y 3G2
25	Marchand, Paul-Emile(M)	1550	
26	Marchand, Danielle (F)	1550	
27	Marchand, Marie(F)	1550	
28	Bédard, René(M)	1565	G8Y 3G1
29	Bédard, Louise(F)	1565	
30	Pagé, Daniel(M)	1580	G8Y 3G2
31	Pagé, Denise(F)	1580	
32	Pagé, Julien(M)	1580	
33	Duguay, Glenda(F)	1585	G8Y 3G1
34	Duguay, Daniel(M)	1585	
35	Duguay, Richard(M)	1585	
36	Héroux, Gilles(M)	1590	G8Y 3G2
37	H. Thibault, Carole(F)	1590	
38	Rousseau, Stéphane(M)	1600	G8Y 3G1
40	Rousseau, Claude(M)	1600	
41	Bettez, Pierre(M)	1605	G8Y 3G2
42	Bettez, Isabelle(F)	1605	
43	B. Thibault, Denise(F)	1605	
44	Bettez, Marie-Josée(F)	1605	
45	Simard, Marcel(M)	1615	
46	Guy, Suzanne(F)	1615	
47	Lamy, Béatrice(F)	1620	G8Y 3G3
48	Lamy, Louise(F)	1620	
49	Gélinas, Jean-Guy(M)	1620	
50	Proulx, Adrien(M)	1630	
51	Pagé, Pierre(M)	1635	G8Y 3G1
52	Philibert, Pauline(F)	1635	
53	Gagné, Adrienne(F)	1640	G8Y 3G3
54	Gagné, Stéphanne(M)	1640	
55	Gagné, Paul(M)	1640	
56	Benoit, Arthur(M)	1645	G8Y 3G1
57	Benoit, Steven(M)	1645	
58	Benoit, Dorothy(F)	1645	
59	Brousseau, Gérald(M)	1650	G8Y 3G3
60	Brousseau, Thérèse(F)	1650	
61	Alarie, Léopold(M)	1655	G8Y 3G1
62	Alarie, Lucienne(F)	1655	
63	Pronovost, Rosaire(M)	1660	G8Y 3G3
64	Pronovost, Madeleine(F)	1660	
65	Lemaire, Lucie(F)	1665	G8Y 3G1
66	Lemaire, Yvon(M)	1665	
67	Quintin, Paul-André(M)	1670	G8Y 3G3
68	Q. Palacio, Ercilia(F)	1670	
69	Philibert, Michel(M)	1675	G8Y 3G1
70	Philibert, Lise(F)	1675	
71	Hamel, Yvan(M)	1680	G8Y 3G3
72	Hamel, Nicole(F)	1680	
73	Hayes, Pierrette(F)	1685	G8Y 3G1
74	Hayes, Percy(F)	1685	
75	Mineau, Daniel(M)	1690	G8Y 3G3
76	Mineau, Hélène(F)	1690	
77	Bellemare, JocelYn (M)	1695	G8Y 3G1
78	Bellemare, Nicole (F)	1695	
79	Jutras, Michel(M)	1705	
80	Jutras, Susanne(F)	1705	
81	Darveau, Claude(M)	1710	G8Y 3G3
82	Darveau, Nicole(F)	1710	
83	Simard, Denise(F)	1715	G8Y 3G1
84	Simard, Aurele(M)	1715	
85	Tardif, Claude(M)	1720	G8Y 3G3
86	Tardif, Claudette(F)	1720	
87	Swolfs, Gisèle(F)	1725	G8Y 3G1
88	Swolfs, guy(M)	1725	
89	BOivin, Claude(M)	1730	G8Y 3G3
90	Boivin, Suzanne(F)	1730	
91	Rivard, Marcelle(F)	1735	G8Y 3G1
92	Rivard, Michel(M)	1735	
93	Bergeron, Nicole(F)	1740	G8Y 3G3
94			
95	Proteau, Jocelyn(M)	1745	G8Y 3G1
96	Guillemette, Louise(F)	1745	
	BOUL. DES FORGES		
97	Cossette, Linda(F)	7125	G8Y 1Y7
98	Cossette, Yves(M)	7125	
99	Cossette, Hélène(F)	7125	
100	Cossette, Lucienne(F)	7125	
101	Cossette, Léo(M)	7125	
102	Cossette, Danielle(F)	7125	
103	Guay, Raoul(M)	7225	G8Y 1Y8
104	Guay, Jeanne(F)	7225	
105	Pruneau, Simone(F)	7255	
106	Pruneau, Céline(F)	7255	
107	Pruneau, Michel(M)	7255	
108	Pruneau, Gilles(M)	7255	
109	Lemire, Jean (M)	7275	
110	pothier, Georges(M)	7275	
111	Pothier, Germaine(F)	7275	
112	Denoncourt, Claude(M)	7295	
113	Denoncourt, Jocelyne(F)	7295	
114	Denoncourt, Jean-claude(M)	7295	
115	Robitaille, léon(M)	7355	G8Y 1Z1
116	Robitaille,,Serge(m)	7355	
117	Robitaille, Nicole(F)	7355	
118	Boudreault, Yves(M)	7365	
119	Boudreault, Cécile(F)	7365	

RURAL/RURALE			electoral district/circonscription	URBAN/URBAINE	
N°	page		Trois-Rivières	N° 134	page N° 1 of/de 3
	N°	of/de	certified certifié — signature(s)-enumerator(s) / signature(s)-recenseur(s)		
polling division section de vote			Julie Hubert / Jacqueline Bourgeault	polling division section de vote	

F 303 PRELIMINARY LIST OF ELECTORS

85M-7-79

ELECTIONS CANADA

189522

LISTE PRÉLIMINAIRE DES ÉLECTEURS

This list of qualified electors for the polling division number as set out below was prepared for use at the pending federal election from information obtained at the enumeration and has been certified by the signature(s) below as to completeness and correctness so far as is possible.

La présente constitue la liste des électeurs de la section de vote dont le numéro apparaît plus bas préparée en vue de l'élection fédérale en cours d'après les renseignements recueillis lors du recensement. Le(s) recenseur(s) y a(ont) apposé sa(leur) signature, affirmant que cette liste est aussi complète et exacte que possible.

N°			
120	Boudreault, Fernand(M)	7365	
121	Vézina, Suzie(F)	7415	G8Y 1Z2
122	Vézina, Denise(F)	7415	
123	Vézina, Jean-Jacques(M)	7415	
		PLACE GAUDET	
124	Charette, Diane(F)	1550	G8Y 3E6
125	Charette, Jean-Yves(M)	1550	
126	Martin, Normand(M)	1555	G8Y 3E5
127	Martin, Sylvie(F)	1555	
128	Martin, Adrienne(F)	1555	
129	Martin, Alfred(M)	1555	
130	Lemire, Colette(F)	1560	G8Y 3E6
131	Lemire, Jean-Marc(M)	1560	
132	Gignac, Albert(M)	1570	
133	Gignac, Germain(M)	1570	
134	Gignac, Denise(f)	1570	
135	Marcotte, André(M)	1580	
136	Marcotte, Renald(M)	1580	
137	Marcotte, Claire(F)	1580	
138	Langlois, Monique(F)	1585	G8Y 3E5
139	Langlois, Rock(M)	1585	
140	langlois, Mariette(F)	1585	
141	Langlois, Paul(M)	1585	
142	Marchand, Madeleine(F)	1590	G8Y 3E6
143	Marchand, Jean-Claude(M)	1590	
144	Marchand, Johanne(F)	1590	
145	Lesage, Yvon(M)	1600	
146	Lesage, Lise(F)	1600	
147	Veillette, Serge(M)	1605	G8Y 3E5
148	Veillette, Mario(M)	1605	
149	Veillette, Roland(M)	1605	
150	Pagé, Guy(M)	1615	
151	Pagé, Ghislaine(F)	1615	
152	Pagé, René-Claude(M)	1615	
153	Côté, Marguerite(F)	1635	
154	Côté, Roland(M)	1635	
155	Boisvert, Louise(F)	1640	G8Y 3E6
156	Boisvert, Jean(M)	1640	
157	Auger, Lisette(F)	1645	G8Y 3E5
158	Auger, Roger(M)	1645	
159	Benoit, Claudette(F)	1650	G8Y 3E6
160	Beaudry, Raymond(M)	1650	
161	Dionne, André(M)	1655	G8Y 3E5
162	Beaulieu, Ginette(F)	1655	
163	Massé, Luc(M)	1657	app.2
164	GAuvin, Diane(F)	1657	app.2
165	Désilets, France(F)	1660	G8Y 3E6
166	Désilets, Louis(M)	1660	
167	Villeneuve, Rémi(M)	1665	G8Y 3E5
168	Villeneuve, Bernard(M)	1665	
169	Bouchard, Yolande(F)	1665	
170	Lafrenière, Michel(M)	1670	G8Y 3E6
171	Lafrenière, Pierrette(F)	1670	
172	Drouin, Lucie(F)	1675	G8Y 3E5
173	Lamothe, Jean(M)	1675	
174	Bonneau, Michel(M)	1685	
175	B.DuFour, Pauline(F)	1685	
176	Tourigny, Michel(M)	1690	G8Y 3E6
177	Deshaies, Henri(M)	1695	G8Y 3E5
178	Pellerin, Luc(M)	1705	G8Y 3E6
179	Pellerin, Yvon(M)	1705	
180	Pellerin, Cécile(F)	1705	

N°			
181	Turcotte, Frank(M)	1715	
182	Turcotte, Michèle(F)	1715	
183	Filteau, Suzanne(F)	1725	
184	Bastien, Robertte(F)	1725	
185	Davidson, André(M)	1745	
186	Davidson, Ghislaine(F)	1745	
187	Dumas, Pierre(M)	1765	
		GRANT	
188	Boucher, Gilles(M)	1605	G8Y 3G5
189	Boucher, LilY(F)	1605	
190	Thiffault, Auray(M)	1610	G8Y 3G4
191	Thiffault, Ghislaine(F)	1610	
192	Boudreault, Carole(F)	1615	G8Y 3G5
193	Morais, Lucie(F)	1615	
194	Morais, Robert(M)	1615	
195	Cyrenne, Nicole(F)	1625	
196	Brousseau, Roger(M)	1630	G8Y 3G4
197	BrousseaunJacqueleine(F)	1630	
198	Drybugh, John(M)	1635	G8Y 3G5
199	Drybugh, Lucie(F)	1635	
200	Hébert, Suzanne(F)	1640	G8Y 3G4
201	Mettayer, Arthur(M)	1640	
202	Rocheleau, Armande(F)	1650	
203	Nguyen Thi, Phuoing(F)	1650	
204	Cossette, Pierrette(F)	1655	G8Y 3G5
205	Aubry, RogerM)	1660	G8Y 3G4
206	St-Onge, Lorraine(F)	1660	
207	ST-Onge, Denis(M)	1660	
208	Crête, Renée (F)	1670	
209	Legault, Michel(M)	1675	G8Y 3G5
210	Côté, Edith(F)	1675	
		J.A. LEMIRE	
211	Fournier, JocelYne(F)	1780	G8Y 4X1
212	Girardeau, Alain(M)	1780	
213	Manseau, Lucie(F)	1785	G8Y 4X2
214	Bouchard, Renald(M)	1785	
215	Champagne, Claude(M)	1790	G8Y 4X1
216	Pronovost, Liliane (F)	1790	
217	Hamel, Magaret(F)	1795	G8Y 4X2
218	Hamel, Pierre(M)	1795	
219	C.Daneault, Lucie(F)	1805	
220	Daneault, Daniel(M)	1805	
221	Bellemare, Huguette(F)	1820	G8Y 4X1
222	Bellemare, Pierre(M)	1820	
223	Vaudrin, Jacques(M)	1825	G8Y 4X2
224	Vaudrin, Claudine (F)	1825	
225	Trudel, Jacques(M)	1835	
226	Trudel, Sylvie(F)	1835	
227	Vaudrin, Paul(M)	1840	G8Y 4X1
228	Vaudrin, Claude(M)	1840	
229	Hamel,,Pierre(M)	1845	G8Y 4X2
230	Hamel n.,Jocelyne(F)	1845	
231	Francoeur, Paulette(F)	1855	
232	Francoeur, Pierre(M)	1855	
233	Paré, Line (F)	1860	G8Y 4X1
234	Rouette, Yves(M)	1860	
235	RAphael,Fayza(F)	1865	G8Y 4X2
236	Raphael, Zacharie(M)	1865	
237	Boivin, Yves (M)	1880	G8Y 4X1

RURAL/RURALE			URBAN/URBAINE
N°	page	electoral district/circonscription: Trois Rivières	N° 134
	N° of/de	certified / certifié	page N° 3 of/de 3
polling division / section de vote		signature(s)-enumerator(s) / signature(s)-recenseur(s): Julie Hubert / Jocelyne Boisvert	polling division / section de vote

F 303 PRELIMINARY LIST OF ELECTORS

8 5M-7-79

ELECTIONS CANADA

189523

LISTE PRÉLIMINAIRE DES ÉLECTEURS

This list of qualified electors for the polling division number as set out below was prepared for use at the pending federal election from information obtained at the enumeration and has been certified by the signature(s) below as to completeness and correctness so far as is possible.

La présente constitue la liste des électeurs de la section de vote dont le numéro apparaît plus bas préparée en vue de l'élection fédérale en cours d'après les renseignements recueillis lors du recensement. Le(s) recenseur(s) y a(ont) apposé s(ieur) signature, affirmant que cette liste est aussi complète et exacte que possible.

N°			
238	Bouffard, Ginette(F)	1880	
239	Ghobrial, Loris(F)	1885	G8Y 4X2
240	Ghobrial, Sami(M)	1885	
241	Diamond, Ginette(F)	1895	
242	Diamond, Jeannot(M)	1895	
243	Leclerc, Denis(M)	1990	G8Y 4X1
244	Leclerc, Raymonde(F)	1990	
	J.A. THOMPSON		
245	Lemay, Denise(F)	7010	G8Y 4W6
246	Provencher, Claude(M)	7010	
248	Noel, Nicole (F)	7020	
249	Frigon, Aurèle(M)	7020	
250	Trudel, Jacques(M)	7030	
251	D.Trudel, Yolande(F)	7030	
252	D.Piquette, Lorraine(F)	7040	
253	Dietrich, Paul(M)	7040	
254	Lévesque, Yvonne(F)	7060	
255	Lévesque, Régis(M)	7060	
256	Lehuy, Phieu(M)	7070	
257	Lehuy, Denise(F)	7070	
258	Rochefort, Suzanne(F)	7080	
259	Rochefort, Fernand(M)	7080	
260	Perreault, Claire(F)	7090	
261	Perreault, Yves(M)	7090	
262	Savary, Edith(F)	7100	
263	Savary, Claude(M)	7100	
264	Laliberté, Stéphane(M)	7110	
265	Laliberté, Michèle(F)	7110	
266	Léveillé, Alain(M)	7110	
	J.B. LORANGER		
267	Roy, Marguerite(F)	1765	G8Y 4Z2
268	Bureau, Gilles(M)	1765	
269	Jalbert, Jean-Rock(M)	1775	
270	Jalbert, Janine(F)	1775	
271	Beaudoin, Gilles(M)	1780	G8Y 4W7
272	Beaudoin, Noella(F)	1780	
273	Boulanger, Denis(M)	1785	G8Y 4Z2
274	Boulanger, Pierrette(F)	1785	
275	Côté, France(F)	1785	
276	Côté, Mario(M)	1785	
277	Mercure, Manon(F)	1790	G8Y 4W7
279	Hamel, Normand(M)	1790	
280	Rodrigue, Pauline(F)	1795	G8Y 4Z2
281	Rodrigue, Luc(M)	1795	
282	Rodrigue, Jean-Claude(M)	1795	
283	Fortier, Claude(M)	1800	G8Y 4W7
284	Fortier, Danielle(F)	1800	
285	Larivière, Jean(M)	1805	G8Y 4Z2
286	Larivière, Jane(F)	1805	
287	Young, Yvon(M)	1810	G8Y 4W7
288	Young, Denise(F)	1810	
289	Vigneault, Constance(F)	1815	G8Y 4Z2
290	Vigneault, Denis(M)	1815	
291	Rouette, Monique(F)	1825	
292	Rouette, Guy(M)	1825	
293	Bonneville, Lucie(F)	1835	
294	Bonneville, Marcel(M)	1835	
295	Béland, Claude(M)	1840	G8Y 4W7
296	Riverin, Danielle(F)	1840	
297	Berthelot, Gilbert(M)	1845	G8Y 4Z2
298	Berthelot, Jocelyne(F)	1845	
	P.E. NEVEU		
299	Blais, Ghislaine(F)	7005	G8Y 4W8
300	Blais, François(M)	7005	
301	B.Duchesneau, JOhanne(F)	7015	
302	Duchesneau, Luc(M)	7015	
303	Gagnon, Roger(M)	7045	G8Y 5B5
304	G.Tessier, Lisette(F)	7045	
305	Lacombe, Michel(M)	7055	
306	Lacombe, André(M)	7055	
307	Lacombe, Claudette(F)	7055	
308	Leclerc, Yves(M)	7065	
309	Leclerc, Denise(F)	7065	
310	Prucha, Louise(F)	7085	
311	Prucha, Josef(M)	7085	
312	Allen, George(M)	7095	
313	Allen, Lorraine(F)	7095	

Imprimerie Auger, Inc.
2830, ave St-Charles, Pointe-du-Lac, P.Q.

RURAL/RURALE				URBAN/URBAINE
electoral district/circonscription: Trois-Rivières				
N°	page N°	of/de		N° 134 page N° 3 of/de 3
polling division section de vote	certified certifié	signature(s)-enumerator(s) / signature(s)-recenseur(s): Julie Gilbert, Jocelyne Boisvert		polling division section de vote

189524

F 303

8 5M-7-79

PRELIMINARY LIST OF ELECTORS

ELECTIONS CANADA

LISTE PRÉLIMINAIRE DES ÉLECTEURS

This list of qualified electors for the polling division number as set out below was prepared for use at the pending federal election from information obtained at the enumeration and has been certified by the signature(s) below as to completeness and correctness so far as is possible.

La présente constitue la liste des électeurs de la section de vote dont le numéro apparaît plus bas préparée en vue de l'élection fédérale en cours d'après les renseignements recueillis lors du recensement. Le(s) recenseur(s) y a(ont) apposé sa(leur) signature, affirmant que cette liste est aussi complète et exacte que possible.

N°			
	BARIL		
1	Baril,Gérard (M)	1515	G8Y3G9
2	Baril,Margot (F)	1515	
3	St-Pierre,Andre (M)	1525	
4	Cournoyer,Andrée (F)	1525	
5	collins,Steve (M)	1530	G8Y4Z7
6	Collins,Ginette (F)	1530	
7	Baril,Huguette (F)	1535	G8Y3G9
8	Baril,Roger (M)	1535	
9	Baril,Sylvain (M)	1535	
10	Trodéchaud,Clément (M)	1550	G8Y4Z7
11	Trodéchaud,Micheline(F)	1550	
12	Trodéchaud,Josée (F)	1550	
13	Milot,Rita (F)	1565	G8Y3G9
14	Noël,Raymond (m)	1565	
	BASTARACHE		
15	Raymond,Jacques (M)	7820	
16	Raymond,Laurette (F)	7820	
17	Raymond,Marie-Josée (F)	7820	
18	Raymond,Sylvain (M)	7820	
19	Perron,Alain (M)	7825	
20	Perron,Claudine (F)	7825	
21	Bergeron,Léo Paul (M)	7845	G8Y3H6
22	Bergeron,Pierrette (F)	7845	
	BOUL.DES FORGES		
23	Abbott,Line (F)	7475	G8Y1Z3
24	Abbott,Louise (F)	7475	
25	Abbott,Yvon (M)	7475	
26	Charland,Claude (M) A	7475	
27	Abbott,Raymond (M) A	7475	
28	Abbott,Simone (F)	7477	
29	Abbott,Maurice (M)	7477	
30	Guillemette,JeanneD'arc	7485	
31	Guillemette,Léo Paul(M)	7485	
32	Alarie,Hervé (M)	7535	
33	Alarie,Mario (m)	7535	
34	Alarie,Colette (f)	7535	
35	Milot,Diane (F)	7575	
36	Milot,Béatrice (F)	7575	
37	Bélanger,Maurice (M)	7585	
38	Bélanger,Lynda (F)	7585	
39	Bélanger,Thérèse (F)	7585	
40	Juneau,Line (F)	7595	
41	Juneau,Gontran (M)	7595	
42	Lacroix,Jean (m)	7755	
43	Lacroix,Cécile (f)	7755	
44	Lacroix,Marcel (M)	7755	
45	Lacroix,Jacques (M)	7755	
46	Lajoie,Marcel (M)	7775	
47	Lajoie,Nicole (F)	7775	
48	Laliberté,André (M)	7775	
49	Rhéaume,Sylvie (F)	7777	
50	Lefebvre,Roger (M)	7785	G8Y1Z4
51	Lefebvre,Micheline (F)	7785	
52	Proulx,Andre (M)	7795	
53	Proulx,Yolande (F)	7795	
54	Proulx,Manon (F)	7795	
55	Proulx,Nathalie (F)	7795	
56	Bourque,Père Noel (M)	7845	
57	Lagacé,Marcel (M)	7845	
58	Blanchette,René (M)	7845	
59	Turgeon,Emilien (M)	7845	G8Y1Z4
60	Vanier,Denis (M)	7845	
61	Gauthier,Danielle (F) app.1	7845	G8Y1Z5
62	Demontigny,Michel (M)	7865	
63	Gaudet,Doris (F)	7865	
64	Matteau,Jean (M)	7885	
65	Matteau,Lise (F)	7885	
66	Paquette,Cécile (F)	7905	
67	Paquette,Henri (M)	7905	
68	Diamond,Luc (M) app.1	7905	
69	Vincent,Jocelyne (F) app.1	7905	
70	Rivard,Johanne (F) app.2	7905	
71	Paquette,Ginette (F) app.3	7905	
72	Gélinas,Guy (M) app.3	7905	
73	Beausoleil,Suzanne (F) app.4	7905	
74	Cossette,Rose (F)	8015	
75	Forcier,Claire (F)	8025	
76	Forcier,Jean-louis (M)	8025	
77	Forcier,Patrick (M)	8025	
78	Vincent,Lionel (M)	8055	
79	Vincent,Madeleine (F)	8055	
80	Masson,Pierrette (F)	8085	
81	Masson,Michel (M)	8085	
82	Morin,Ginette (F) app.1	8085	
83	Lecour ,Jean-Paul (M)	8105	
84	Groleau Mongrain, Rolande G. (F)	8105	
85	Charbonneau, Pierrette (F)	8115	
86	Charbonneau,Roger (F)	8115	
87	Boisvert,Jacques (M)	8125	
88	Boisvert,Robert (M)	8125	
89	Boisvert,Guylaine (F)	8125	
90	Boisvert,Denise (F)	8125	
91	Lecour,Lise (F)	8155	
92	Lecour,Rejean (M)	8155	
93	Lecour,Roger (M)	8155	
94	Lecour,Madeleine (F)	8155	
95	Gélinas,Georgette (f)	8165	
96	Gélinas,Willie (M)	8165	
97	Gélinas,Marie-Louise (F)	8205	
98	Gélinas,Rita (F)	8205	
99	Gélinas,Arthur (M)	8205	
100	Comeau,Cécile (F)	8235	
101	Comeau,Gaston (M)	8235	
102	St-Pierre,Doris (F)	8275	
103	St-Pierre,Louis (M)	8275	
104	Milot,Hélène (F)	8315	
105	Robichaud,André (M)	8315	
106	Gélinas,Jacques (M)	8385	
107	Harnois,J.-Claude (M)	8385	
108	Gélinas,Lyse (F)	8385	
109	Paquette,Juliette (F)	8385	
110	Paquette,Pierre (M)	8385	

RURAL/RURALE			electoral district/circonscription	URBAN/URBAINE		
N°	page		TROIS_RIVIERES	N°	page	
	N°	of/de		135	N° 1	of/de 5
polling division section de vote			certified certifié signature(s)-enumerator(s) / signature(s)-recenseur(s) Y. Proulx L. Chouinard	polling division section de vote		

189525

F 303 **PRELIMINARY LIST OF ELECTORS**

8 5M-7-79

ELECTIONS CANADA

LISTE PRÉLIMINAIRE DES ÉLECTEURS

This list of qualified electors for the polling division number as set out below was prepared for use at the pending federal election from information obtained at the enumeration and has been certified by the signature(s) below as to completeness and correctness so far as is possible.

La présente constitue la liste des électeurs de la section de vote dont le numéro apparaît plus bas préparée en vue de l'élection fédérale en cours d'après les renseignements recueillis lors du recensement. Le(s) recenseur(s) y a(ont) apposé salleur) signature, affirmant que cette liste est aussi complète et exacte que possible.

N°			
	BOUL. DES FORGES		
111	Baril,Pierre (M)	8415	G8Y1Z5
112	Baril,Gilles (M)	8415	
113	Baril,Gisèle (F)	8415	
	BOUL. HAMELIN		
114	Hamelin,Etienne (M)	1525	G8Y3G7
115	Ouellet,Gertrude (F)	1525	
116	Simard,Hubert (M)	1600	G8Y3G6
117	Pronovost,Gilles (M)	1605	G8Y3G7
118	Pronovost,Diane (F)	1605	
119	Nobert,Céline (f)	1615	
120	Nobert,Monique (F)	1620	G8Y3G6
121	Julien,Marc (M)	1625	G8Y3G7
122	Julien,Louisette (F)	1625	
123	Julien,Roland (M)	1625	
124	Moreau,J.-Paul (M)	1635	
125	Moreau,Colette (F)	1635	
126	Rochefort,Denis (M)	1640	G8Y3G6
127	Vachon,Lucien (M)	1645	G8Y3G7
128	Vachon,Suzanne (F)	1645	
129	Rocheleau,Claude (M)	1650	G8Y3G6
130	Gauthier,Marie-Josée (F)	1655	G8Y3G7
131	Gauthier,Marcelin (M)	1655	
132	Maillette,Thérèse (F)	1660	G8Y3G6
133	Maillette,Guy (M)	1660	
134	Richard,Michel (M)	1665	G8Y3G7
135	Richard,Micheline (F)	1665	
136	Nobert,Denis (M)	1670	G8Y3G6
137	Nobert Pintal, Liliane (F)	1670	
138	Séguin,Pierrette (F)	1675	g8Y1G7
139	Séguin,Armand (M)	1675	
140	D'Amours,Lise (F)	1685	
141	D'Amours,François (M)	1685	
142	D'Amours,Max (M)	1685	
143	Tousignant,Sylvie (F)	1805	G8Y4W4
144	Tousignant,Claude (M)	1805	
145	Viau,Jacqueline (F)	1815	
146	Viau,Yvon (M)	1815	
147	Trottier,Andrée (F)	1825	
148	Trottier,Réal (M)	1825	
149	Veillette,Ginette (f)	1835	
150	Veillette,Daniel (M)	1835	
151	Désilets,Jean (M)	1845	
152	Désilets,Jocelyne (F)	1845	
153	Beaudet,Lise (F)	1885	
154	Béland,Rémy (M)	1885	
155	Richard.Yvon (M)	1890	G8Y5S7
156	Hamel,Irène (F)	1890	
157	Julien,Ginette (F)	1895	G8Y4W4
158	Julien,Denis (M)	1895	
159	Lafontaine,Alain (m)	1900	G8Y5S7
160	Raymond,Lucie (F)	1900	
	J.A.LEMIRE		
161	Bettez,Luc(M)	1935	G8Y4x3
162	Bettez,Lucie (F)	1935	
163	Veilleux,Roger (M)	1945	G8Y4X3
164	Veilleux,Solange (F)	1945	
165	Jutras,Diane (F)	1955	
166	Jutras,Marcel (M)	1955	
167	Vanderveken, Daniel (M)	1975	
168	Vanderveken, Hélène (F)	1975	
169	Marcouiller,Lisette (F)	1980	G8Y4X4
170	Mongrain Piché, Jeannine (F)	1980	
171	Lacombe,Francine (F)	1985	G8Y4X3
172	paquet,Raynald (M)	1985	
173	Pleau,Léanne (F)	1990	G8Y4X4
174	Pleau,Yvon (M)	1990	
175	Poirier,Jacques (M)	1995	G8Y4X3
176	Cadieux,Marie-Andrée(F)	1995	
177	Verner,Huguette (F)	2000	G8Y4X4
178	Verner,Claude (M)	2000	
179	Lebreton,Pépin, Marcelle (F)	2005	G8Y4X3
180	Pépin,André (M)	2005	
181	Riopel,Ginette (F)	2010	G8Y4X4
182	Riopel,Fernand (M)	2010	
183	Benoit,Claude (M)	2020	
184	Lapointe,Lisette (F)	2020	
185	Bibeau,Philippe (M)	2025	G8Y4X3
186	Bibeau,Jacinthe (F)	2025	
187	Simard,Jean-Guy (M)	2030	G8Y4X4
188	Simard,Louise (F)	2030	
189	Crête,Jean-Guy (M)	2040	
190	Richard-Crête,Louise(F)	2040	
191	Grenon,Louis Christian (M)	2050	
192	Hamel,Suzanne (F)	2050	
	LAC CACHE		
193	Labonté,Jean-marc (M)	1530	G8Y3H1
194	Labonté,Micheline (F)	1530	
195	Bélanger,Marcel (M)	1550	
196	Bélanger,Colette (F)	1550	
197	Bélanger,Manon (F)	1550	
198	Bourgon,Claude (M)	1555	G8y3H2
199	Bourgon,Jocelyne (F)	1555	
200	Leblanc,Louis (M)	1570	G8Y3H1
201	Leblanc,Patricia (F)	1570	
202	Bourassa,Gaston (M)	1575	G8Y3H2
203	Bourassa,Rhéa (F)	1575	
204	Beaudet,Sylvie (F)	1580	G8Y3H1
205	Beaudet,Raymond (M)	1580	
206	Duval,André (M)	1585	G8Y3H2
207	Duval,Madeleine (F)	1585	
208	Baron,Raymond (M)	1590	G8Y3H1
209	Baron,Marielle (F)	1590	
210	Baron,Réjean (M)	1590	
211	Baron,Marc (M)	1590	
212	Milette,Ludovic (M)	1605	G8Y3H3
213	Milette,Françoise (F)	1605	
214	Milette,Hélène (F)	1605	
215	Girard,René (M)	1615	

RURAL/RURALE			electoral district/circonscription	URBAN/URBAINE	
N°	page		TROIS RIVIERES	N° 135	page
	N°	of/de			N° 2 of/de 5
polling division section de vote			certified certifié — signature(s)-enumerator(s) / signature(s)-recenseur(s): Y. Proulx, S. Chouinard	polling division section de vote	

F 303

8 5M-7-79

PRELIMINARY LIST OF ELECTORS

ELECTIONS CANADA

LISTE PRÉLIMINAIRE DES ÉLECTEURS

189526

This list of qualified electors for the polling division number as set out below was prepared for use at the pending federal election from information obtained at the enumeration and has been certified by the signature(s) below as to completeness and correctness so far as is possible.

La présente constitue la liste des électeurs de la section de vote dont le numéro apparaît plus bas préparée en vue de l'élection fédérale en cours d'après les renseignements recueillis lors du recensement. Le(s) recenseur(s) y a(ont) apposé sa(leur) signature, affirmant que cette liste est aussi complète et exacte que possible.

N°			
	LAC CACHE		
216	Girard,Alain (M)	1615	G8Y3H3
217	Hubert,Julien (M)	1615	G8Y3H3
218	Blanchet,Monique (F)	1630	G8Y3H1
219	Blanchet,Normand (M)	1630	
220	Alain,Bernard (M)	1635	G8Y3H3
221	Alain,Thérèse (F)	1635	
222	Sheehan,Hélène (F)	1650	G8Y3H1
223	BlanchetteBenoit (m)	1655	G8Y3H3
224	Blanchette,Suzanne (F)	1655	
	LAMY		
225	Savignac,Roger (M)	7425	G8y4A8
226	Rondeau,Johanne (F)	7425	
227	Damphousse,J.-Paul (m)	7435	
228	Alarie,Claire (F)	7435	
229	Blais,Monique (F)	7445	
230	Blais,Thomas (M)	7445	
231	Blais,Jean t. (M)	7445	
232	Tousignant,Bernard (M)	7455	
233	Tousignant,Hélène (F)	7455	
234	Lesage,Claudette(F)	7465	
235	Lemieux,Régis (M)	7465	
	LIONEL GROULX		
236	Roux,Yvan (M)	1815	G8Y5S1
237	Roux,Daniel (M)	1815	
238	Roux,Dolorès (F)	1815	
239	Girard,Hélène (F)	1820	G8Y5S2
240	Dorval,Jean-Marc (M)	1820	
241	Lacroix,Jean (M)	1825	G8y5S1
242	Lacroix,Dominique (F)	1825	
243	Dufresne,Raymond (M)	1830	G8Y5S2
244	Beauchamp,Danielle (F)	1830	
245	Bourassa,Richard (M)	1845	G8Y5 S1
246	Gauthier,Sylvie (F)	1845	
247	Pelletier,Sylvie (F)	1850	G8Y5S2
248	Roux,Daniel (M)	1850	
249	Gauthier,Gilbert (M)	1855	G8Y5S1
250	Gauthier,Lise (F)	1855	
251	Bellemare,Lucie (F)	1870	G8Y5S2
252	Lemire,Pierre (M)	1870	
253	St-Pierre,Danielle (F)	1875	G8Y5S1
254	St-Pierre,Gaétan (M)	1875	
255	Nadeau,Estelle (F)	1885	
256	Nadeau,Gilles (M)	1885	
257	Gélinas,Aline (F)	1885	
258	Lefebvre,J.-Charles (M)	1890	G8Y5S2
259	Lapointe,Nicole (F)	1890	
260	Renaudin,Nicole (F)	1895	G8Y5S1
261	Renaudin,Alain (M)	1895	
262	Beaulieu,Pierre (M)	1900	G8Y5S2
263	Reneault,Hélène (F)	1900	
264	BEaulieu Berthiaume, Céline (F)	1905	G8Y3L9
265	Berthiaume,André (M)	1905	
266	Bergeron,Danielle (F)	1910	G8Y5S2
267	Bergeron,Pierre (M)	1910	
268	Gélinas,Claude (M)	1915	
269	Gélinas,Joyce (F)	1915	
270	Houde,André (M)	1920	G8Y5S2
271	Houde,Denise (F)	1920	
	LIVERNOCHE		
272	Boucher,Lucien (M)	1625	G8Y5A3
273	Boucher,Gisèle (F)	1625	
274	Boucher,Manon (F)	1625	
275	Boucher,Jean (M)	1625	
	OMER LAROCHE		
276	Lacoursière,Danielle(F)	2060	G8Y4W5
277	Lacoursière,Jacques (M)	2060	
278	Champoux,Michel (M)	2070	
279	Champoux Bertrand, Marielle (F)	2070	
280	Villeneuve,Paule (F)	2080	
281	Gervais,Daniel (M)	2080	
282	Poirier,Michel (M)	2100	
283	Bégin,Danielle (F)	2100	
284	Marceau,Marielle (F)	2110	
285	Marceau,Renald (M)	2110	
286	Rivard,Pierre (M)	2120	
287	Rivard,Hélène (F)	2120	
288	Germain,Yvon (M)	2150	
289	Germain,Diane (F)	2150	
	PAUL NEVEU		
290	Dumont,Normand (M)	7125	G8Y4W9
291	Dumont,France (F)	7125	
292	Morin,Rose-Ange (F)	7135	
293	Grenier,Raymond (M)	7135	
294	Demontigny,Gilles (M)	7140	G8Y5M3
295	Cossette,Marie-Paule (F)	7140	
296	Poliquin,Normand (M)	7145	G8Y4W9
297	Normandin Poliquin, Cécile (F)	7145	
298	Hubert,Christine (F)	7155	
299	Perreault,Réjean (M)	7155	
300	Bouchard,Raymond (M)	7160	G8Y5H4
301	Bouchard,Nicole (F)	7160	
302	Massicotte,Lyane (F)	7165	G8Y4W9
303	Gosselin,Marc (M)	7165	
304	Menard,j.-Michel (M)	7170	G8Y5H4
305	Ménard,Marie-Claire (F)	7170	
306	Bergeron,Jean (M)	7175	G8Y4W9
307	Bergeron,Lise (F)	7175	
308	Lacombe,Francine (F)	7185	
309	Lacombe,André (M)	7185	
310	Aubin,Denis (M)	7195	
311	Aubin,Louise (F)	7195	
312	Marcotte,Jeannine (F)	7200	G8Y5A8
313	Marcotte,Serge (M)	7200	
314	Nolin,Louise (F)	7210	
315	Nolin,Pierre (M)	7210	
316	Bluteau,Monique (F)	7230	
317	Bluteau,André (M)	7230	

RURAL/RURALE				URBAN/URBAINE
N°	page N°	of/de	electoral district/circonscription: TROIS RIVIERES	N° 135
				page N° 3 of/de 5
polling division / section de vote			certified / certifié — signature(s)-enumerator(s) / signature(s)-recenseur(s): Y. Proulx, S. Chouinard	polling division / section de vote

F 303 PRELIMINARY LIST OF ELECTORS

85M-7-79

ELECTIONS CANADA

189527

LISTE PRÉLIMINAIRE DES ÉLECTEURS

This list of qualified electors for the polling division number as set out below was prepared for use at the pending federal election from information obtained at the enumeration and has been certified by the signature(s) below as to completeness and correctness so far as is possible.

La présente constitue la liste des électeurs de la section de vote dont le numéro apparaît plus bas préparée en vue de l'élection fédérale en cours d'après les renseignements recueillis lors du recensement. Le(s) recenseur(s) y a(ont) apposé sa(leur) signature, affirmant que cette liste est aussi complète et exacte que possible.

N°			
	PAUL NEVEU		
318	Leblanc,Jean (M)	7240	G7y5A8
319	Savoie Leblanc,Ginette(F)	7240	
320	Chanberland,Lise (F)	7260	
321	Lessard,Luc (M)	7260	
322	Gagnon,Guy (M)	7295	G8Y5R3
323	Parent,Louise (F)	7295	
324	Lauzière,Jacques (M)	7305	
325	Hébert,Diane (F)	7305	
326	Swiben,Eddy (M)	7335	
327	Gélinas,Sylvie (F)	7355	
328	Lacombe,Richard (M)	7355	
	PLACE BOUDREAULT		
329	Bilodeau,Diane (F)	7320	G8Y4A7
330	Bilodeau,Guy (M)	7320	
331	Marcotte,Louise (F)	7325	G8Y3G8
332	Marcotte,Raymond (M)	7325	
333	Robert,Estelle (F)	7330	G8Y4A7
334	Tellier,Hélène (F)	7350	
335	Martineau,Muguette (F)	7360	
336	Martineau,André (M)	7360	
337	vadboncoeur,Lise (F)	7370	
338	Vadboncoeur,Guy (M)	7370	
339	Boyte,Jean-Pierre (M)	7375	G8Y3G8
340	Picard,Nicole (F)	7375	
341	Bédard,Yvon (M)	7380	G8Y4A7
342	Bédard,Diane (F)	7380	
343	Marineau,Andrée (F)	7385	G8Y3G8
344	Marineau,Yvon (M)	7385	
345	Boisvert,Claire (F)	7390	G8Y4A7
346	Boisvert,Léon (M)	7390	
347	Pronovost,Daisy (F)	7400	
348	Pronovost,Jean-Guy (M)	7400	
349	Pronovost,Yves (M)	7400	
350	Dumais,Marie-France (F)	7405	G8y3G8
351	Dumais,Patrick (M)	7405	
352	Dumais,Charles (M)	7405	
353	Dumais,Dolorès (F)	7405	
354	Provencher,Alain (M)	7410	G8Y4A7
355	Lemay,Nicole (F)	7410	
356	Jomphe,Nathalie (F)	7415	G8Y3G8
357	Jomphe,Maude (F)	7415	
358	Jomphe,Gérald (M)	7415	
359	Picard,Vickie (F)	7420	G8Y4A7
360	Picard,Pierre (M)	7420	
361	Dicaire,Diane (F)	7425	G8Y3G8
362	Dicaire,REné(M)	7425	
363	Richardson,Jeanne (F)	7440	G8Y4A7
364	Lesage,normand (M)	7445	G8Y3G8
365	Lesage,GHyslaine (F)	7445	
	TEBBUTT		
366	Gravel,Robert (M)	1775	G8Y4H3
367	Gravel,Johanne (F)	1775	
368	Janvier,Jacques (M)	1785	
369	Janvier,Louise (F)	1785	
370	Aubry,Louise (F)	1795	
371	Aubry,André (M)	1795	
372	De Serres,Jean-Yves (M)	1810	G8y4P1
373	De Serres,Réjeanne (F)	1810	
374	Thiffault,Grace (F)	1815	G8Y4H3
375	Thiffault,Stephen (M)	1815	
376	Thiffault,François (M)	1815	
377	Caron,Gérard (M)	1820	G8Y4P1
378	Caron,Ginette (F)	1820	
379	Gervais,Pierre (M)	1825	G8Y4H3
380	Gervais,Lise (F)	1825	
381	Dumont,Lucie (F)	1830	G8Y4P1
382	Dumont,Lise (F)	1830	
383	Rondeau,Normand (M)	1830	
384	Dumont,Denise (F)	1830	
385	Martel,Jean-Claude (M)	1835	G8Y4H3
386	Martel,Laurette (F)	1835	
387	Martel,Carmen (F)	1835	
388	Lafrance,Nicole (F)	1845	
389	Lafrance,Serge (M)	1845	
390	Martin,Daniel (M)	1850	G8Y4p1
391	Martin,Line (F)	1850	
392	Tremblay,Alain (M)	1865	G8Y4H3
393	Tremblay,Marielle (F)	1865	
394	Beaubien,André (M)	1870	G8Y4P1
395	Beaubien,Shirle (F)	1870	
396	Lefebvre,Ginette (F)	1875	G8Y4H3
397	Lefebvre,Guy (M)	1875	
398	Langevin,Raymond (M)	2105	
399	Langevin,Victoire (F)	2105	
400	Langevin,Chantal (F)	2105	
401	Langevin,Stéphane (M)	2105	
402	Bordeleau,Claude (M)	2115	
403	Bordeleau,Pierrette (F)	2115	
404	Decarufel,Jean (M)	2125	
405	Decarufel,Rose-Aline (F)	2125	
406	Lehouillier,Serge (M)	2205	
407	Lehouillier,Lise (F)	2205	
408	Morrissette,Daniel (M)	2215	
409	Morrissette,Danielle (F)	2215	
410	Kiolet,Roch (M)	2245	
411	Kiolet,Pierrette (F)	2245	
412	Lupien,Guy (M)	2275	
413	Bérubé,Hélaine (F)	2275	
414	Bergeron,Jacques (M)	2315	
415	Gélinas,Carole (F)	2315	
	TELLIER		
416	Brulé,Jean-René (M)	1810	G8Y5L7
417	Bédard,Jocelyne (F)	1810	
418	Gingras,GUy (M)	1815	G8Y5L6
419	Gingras,Gisèle (F)	1815	
420	Montcalm,Lucie (F)	1825	
421	Pronovost,Carole (F)	1830	G8Y5L7
422	Laliberté,René (M)	1830	
423	Paquin,Alain (M)	1840	
424	Paquin,Suzanne (F)	1840	
425	Roy,Roland (M)	1845	G8Y5L6
426	Gauthier,Lise (F)	1845	
427	Boucher Gérald Patrick(M)	1850	G8y5L7
428	Goulet,Claire-Marie (F)	1850	
429	Rhéault,Elise (F)	1855	G8Y5L6
430	Laroche,Jean-Louis (M)	1855	

RURAL/RURALE

N° | page | N° | of/de

polling division / section de vote

electoral district/circonscription: TROIS RIVIERES

certified / certifié

signature(s)-enumerator(s) / signature(s)-recenseur(s): Y. Proulx S. Chouinard

URBAN/URBAINE

N° 135 | page N° 4 | of/de 5

polling division / section de vote

189528

F 303 **PRELIMINARY LIST OF ELECTORS**

8.5M-7-79

ELECTIONS CANADA

LISTE PRÉLIMINAIRE DES ÉLECTEURS

This list of qualified electors for the polling division number as set out below was prepared for use at the pending federal election from information obtained at the enumeration and has been certified by the signature(s) below as to completeness and correctness so far as is possible.

La présente constitue la liste des électeurs de la section de vote dont le numéro apparaît plus bas préparée en vue de l'élection fédérale en cours d'après les renseignements recueillis lors du recensement. Le(s) recenseur(s) y a(ont) apposé sa(leur) signature, affirmant que cette liste est aussi complète et exacte que possible.

N°	TELLIER		
431	L'Heureux, André (M)	1860	G8Y5L7
432	Bourassa, Céline (F)	1860	
433	Descoteaux, Lyne (F)	1865	G8Y5L6
434	Fréchette, Michel (M)	1865	
435	Bruneau, Thérèse (F)	1870	G8Y5L7
436	Bruneau, Charles (M)	1870	
437	Marseille, Fleurette (F)	1875	G8Y5L6
438	Jacques, Gaétan (M)	1875	
439	Bettez, Line (F)	1880	G8Y5L7
440	Poitras, André (M)	1880	
441	Roux, Louise (F)	1885	G8Y5L6
442	Grégoire, Pauline (F)	1890	G8Y5L7
443	Grégoire, André (M)	1890	
444	Cloutier, Daniel (M)	1895	G8Y5L6
445	Lampron Cloutier, Chantal (F)	1895	
446	Lavigne, Alain (M)	1900	G8Y5L7
447	Prince, Maryse (F)	1900	
448	Léger Larose, Lynda (F)	1905	G8Y5L6
449	Larose, André (M)	1905	
450	Boivin, Denise (F)	1910	G8Y5L7
451	Buist, Brigitte (F)	1910	

Imprimerie Auger, Inc.
2830, ave St-Charles, Pointe-du-Lac, P.Q.

RURAL/RURALE			electoral district/circonscription	URBAN/URBAINE		
N°	page		TROIS RIVIERES	N° 135	page N° 5	of/de 5
	N°	of/de	certified / certifié — signature(s)-enumerator(s) / signature(s)-recenseur(s)			
polling division / section de vote			H. Proulx — L. Chouinard	polling division / section de vote		

189529

F 303 **PRELIMINARY LIST OF ELECTORS**

8 5M-7-79

ELECTIONS CANADA

LISTE PRÉLIMINAIRE DES ÉLECTEURS

This list of qualified electors for the polling division number as set out below was prepared for use at the pending federal election from information obtained at the enumeration and has been certified by the signature(s) below as to completeness and correctness so far as is possible.

La présente constitue la liste des électeurs de la section de vote dont le numéro apparaît plus bas préparée en vue de l'élection fédérale en cours d'après les renseignements recueillis lors du recensement. Le(s) recenseur(s) y a(ont) apposé sa(leur) signature, affirmant que cette liste est aussi complète et exacte que possible.

N°			
	(Bvd) DES FORGES		
I	Smith, Agnès D. (F)	6860	G8Y-IY5
2	Smith, H. Normand (M)	6860	
3	Poisson, Paul (M)	7080	
4	Poisson, Micheline (F)	7080	
5	St-Louis, Michel (M)	7I70	
6	St-Louis, Louise (F)	7I70	
7	Garceau, Charles Émile (M)	7I72	
8	Garceau, Lisette (F)	7I72	
9	Allard, Gaston (M)	7I74	
I0	Allard, Lucie (F)	7I74	
II	Tanguay, Georgette (F)	7220	
I2	Tanguay, Camille (M)	7220	
I3	Tanguay, Gisèle (F)	7240	
I4	Tanguay, Henri-Paul (M)	7240	
I5	Langlois, Thérèse (F)	7260	
I6	Bergeron, Gilles (M)	7290	
I7	Bergeron, Gilberte (F)	7290	
I8	Bergeron, Pierre (M)	7290	
I9	Bergeron, André (M)	7290	
20	Croteau, Georges (M)	7350	G8Y-IY9
2I	Croteau, Aline (F)	7350	
22	Milot, Bertrand (M)	7360	
23	Milot, Monique (F)	7360	
24	Milot, Claire (F)	7360	
25	Milot, Jean (M)	7360	
26	Alarie, Roger (M)	7380	
27	Alarie, Françoise (F)	7380	
28	Alarie, Hélène (F)	7380	
29	Plamondon, Jean-Marc (M)	7390	
30	Comeau, Margeurite (F)	7390	
3I	Plamondon, Bertha (F)	7390	
32	Crugenaire, Alain (M)	7400	G8Y-5B8
33	Crugenaire, Simone (F)	7400	
34	Doyon, Léo-Paul (M)	7440	
35	Doyon, Denise (F)	7440	
36	Doyon, Pierre (M)	7440	
37	Durand, Jean-Marie (M)	7500	
38	Durand, France (F)	7500	
39	Durand, Armoza (F)	7500	
40	Breault, Aimé (M)	7520	
4I	Breault, Denise (F)	7520	
42	Breault, Michel (M)	7520	
43	Fex, Françoise (F)	7550	
44	Fex, Louise (F)	7550	
45	Fex, Gérard (M)	7550	
46	Bergeron, Germaine (F)	7560	
47	Bergeron, Alain (M)	7560	
48	Bergeron, Roland (M)	7560	
49	Pothier, Céline (F)	7580	
50	Pothier, Yves (M)	7580	
5I	Milot, Réjean (M)	7590	
52	Milot, Réjeanne (F)	7590	
53	Milot, Normand (M)	7600	
54	MIlot, Hélène (F)	7600	
55	Milot, Thérèse (F)	7600	
56	Milot, Eddy (M)	7650	
57	Milot, Raymond (M)	7650	
58	Milot, Line (F)	7650	
59	Milot, Sylvain (M)	7650	
60	Milot, Hélène (F)	7650	
6I	Hébert, Roger (M)	7670	

RURAL/RURALE			electoral district/circonscription	URBAN/URBAINE		
N°	page		TROIS-RIVIERES	N°	page	
	N°	of/de		I36	N° I	of/de 6
polling division section de vote			certified certifié signature(s)-enumerator(s) / signature(s)-recenseur(s)	polling division section de vote		

189530

F 303 **PRELIMINARY LIST OF ELECTORS**

8 5M-7-79

ELECTIONS CANADA

LISTE PRÉLIMINAIRE DES ÉLECTEURS

This list of qualified electors for the polling division number as set out below was prepared for use at the pending federal election from information obtained at the enumeration and has been certified by the signature(s) below as to completeness and correctness so far as is possible.

La présente constitue la liste des électeurs de la section de vote dont le numéro apparaît plus bas préparée en vue de l'élection fédérale en cours d'après les renseignements recueillis lors du recensement. Le(s) recenseur(s) y a(ont) apposé sa(leur) signature, affirmant que cette liste est aussi complète et exacte que possible.

N°			
62	Hébert, Nicole (F)	7670	G8Y-IY9
63	Dufresne, Josée (F)	7700#I	
64	Dufresne, Mario (M)	7700#I	
65	Dupont, Lyette (F)	7700#2	
66	Lord, Benoît (M)	7700#3	
67	Lord, Lina (F)	7700#3	
68	St-Cyr, Guy (M)	7700#4	
69	St-Cyr, Marie (F)	7700#4	
70	Marin, Jean-Paul (M)	77I0	
7I	Marin, Denise (F)	77I0	
72	Marin, Jean-Guy (M)	77I0	
73	Labonté, Etiennette (F)	7730	
74	Labonté, Maurice (M)	7730	
75	Marcotte, Andrée (F)	7750	
76	Marcotte, Jean-Pierre (M)	7750	
77	Bergeron, Rosaire (M)	7760	
78	Bergeron, Jacqueline (F)	7760	
79	Bergeron, Francine (F)	7760	
80	Bouchard, Joseph (M)	7780	
8I	Bouchard, Pauline (F)	7780	
82	Bouchard, Michel (M)	7780	
83	Bouchard, Lise (F)	778C	
84	Bourassa, Gaétan (M)	78I0	G8Y-4W2
85	Provencher, Marie-Paule (F)	78I0	
86	Bourassa, Hélène (F)	78I0	
87	Landry, Claudette (F)	7850	
88	Landry, Denis (M)	7850	
89	Landry, Michel (M)	7850	
90	Giroux, Sylvie (F)	7880	
9I	Bouchard, Fernand (M)	7950	
92	Charette, François (M)	8050	
93	Charette, Marie-Ange (F)	8050	G8Y-4W2
94	Laforest, André (M)	8060	
95	Laforest, Solange (F)	8060	
96	Laforest, Sylvain (M)	8060	
97	Charette, Jacques (M)	8060	
98	Charette, Normande (F)	8060	
99	Labonté, Raoul (M)	8220	
I00	Labonté, Thérèse (F)	8220	
I0I	Labonté, Colette (F)	8220	
I02	Labonté, Micheline (F)	8220	
I03	Rivard, Jean-Yves (M)	8250	
I04	Ricard, Madeleine (F)	8250	
I05	Lemire, Jacques (M)	8320	G8Y-IY9
I06	Lemire, Johanne (F)	8320	
I07	Labonté, Roger (M)	8330	
I08	Labonté, Yvette (F)	8330	
I09	Raymond, Guy (M)	8350	G8Y-4W2
II0	Raymond, Ginette (F)	8350	
III	Labonté, Danielle (F)	8380	
II2	Labonté, Sylvio (M)	8380	
II3	Labonté, Fernande	8380	
II4	Labonté, André (M)	8400	
II5	Blanchette, Nicole (F)	8400	
II6	Labonté, Laurette (F)	8440	G8Y-4E4
II7	Labonté, Marie-Blanche (F)	8440	
II8	Richard, André (M)	8500	
II9	Richard, Michèle (F)	8500	
I20	Hébert, Marcel (M)	8520	
I2I	Hébert, Doris (F)	8520	
I22	Hébert, France (F)	8520	
I23	Hébert, Marc (M)	8520	

RURAL/RURALE			electoral district/circonscription	URBAN/URBAINE		
N°	page		TROIS-RIVIERES	N°	page	
	N°	of/de		I36	N° 2	of/de 6
polling division section de vote			certified certifié signature(s)-enumerator(s) /signature(s)-recenseur(s) Colette Roy Florence Champagne	polling division section de vote		

F 303

8 5M-7-79

PRELIMINARY LIST OF ELECTORS

ELECTIONS CANADA

LISTE PRÉLIMINAIRE DES ÉLECTEURS

189531

This list of qualified electors for the polling division number as set out below was prepared for use at the pending federal election from information obtained at the enumeration and has been certified by the signature(s) below as to completeness and correctness so far as is possible.

La présente constitue la liste des électeurs de la section de vote dont le numéro apparaît plus bas préparée en vue de l'élection fédérale en cours d'après les renseignements recueillis lors du recensement. Le(s) recenseur(s) y a(ont) apposé sa(leur) signature, affirmant que cette liste est aussi complète et exacte que possible.

N°			
I24	Hébert, Normand (M)	8520	G8Y-4E4
I25	Gélinas, Normand (M)	8530	
I26	Gélinas, Monique (F)	8530	
I27	Beausoleil, Pierre (M)	8540	
I28	Beausoleil, Sylvie (F)	8540	
I29	Brouillette, Georges (M)	8550	
I30	Brouillette, Yolande (F)	8550	
I31	Bouchard, Rémi (M)	8560	
I32	Bouchard, Johanne (F)	8560	
I33	Lepage, Carmen (F)	8570	
I34	Lepage, Gilles (M)	8570	
I35	Duchesneau, Jocelyn (M)	8600	G8Y-4E7
I36	Duchesneau, Micheline (F)	8600	
I37	Forest, Jeanne (F)	8610	
I38	Forest, Louise (F)	8610	
I39	Forest, Johanne (F)	8610	
I40	Massicotte, Guy (M)	8620	
I41	Massicotte, Mercedès (F)	8620	
I42	Roy, Yvon (M)	8630	
I43	Roy, Rita (F)	8630	
I44	Hébert, Jacques (M)	8650	
I45	Hébert, Maria (F)	8650	
I46	Marchand, Rodrigue (M)	8670	
I47	Marchand, Juliette (F)	8670	
I48	Robert, Patrick (M)	8700	
I49	Robert, Lucille (F)	8700	
I50	Robert, Stéphane (M)	8700	
I51	Robert, Sylvain (M)	8700	
I52	Robert, Patricia (F)	8700	
I53	Veillette, Normand (M)	8710	
I54	Gagnon, Cécile (F)	8710	
I55	Blouin, Donat (M)	8720	G8Y-4E7
I56	Blouin, Jeanne Aimée (F)	8720	
I57	Blouin, Johanne (F)	8720	
I58	Blouin, Guylaine (F)	8720	
I59	Champagne, André (M)	8730	
I60	Champagne, Jeannine (F)	8730	
I61	Champagne, Mario (M)	8730	
I62	Champagne, Nicole (F)	8730A	
I63	Goguen, Gary (M)	8750	
I64	Goguen, Micheline (F)	8750	
I65	Leclerc, Hélène (F)	8780	
I66	St-Germain, Yves (M)	8780	
I67	Gauthier, Fernand (M)	8960	
I68	Gauthier, Amanda (F)	8960	
I69	Gauthier, Marie-Andrée (F)	8960	
I70	Bellemare, Jean-Pierre (M)	8990	
I71	Bellemare, Réjeanne (F)	8990	
I72	Girard, Emile (M)	9070	G8Y-4E8
I73	Girard, Jeannine (F)	9070	
I74	Girard, André (M)	9070	
I75	Girard, Robert (M)	9070	
I76	Marchand, Jeannette (F)	9100	
I77	Doucet, Jeannine (F)	9100	
I78	Germain, Roger (M)	9120	
I79	Germain, Germaine (F)	9120	
I80	Germain, Elène (F)	9120	
I81	Houle, Roger (M)	9130	
I82	Houle, Louise (F)	9130	
I83	Plouffe, Gérard (M)	9140	
I84	Plouffe, Rolande (F)	9140	
I85	Plouffe, Georges (M)	9140	

RURAL/RURALE			electoral district/circonscription	URBAN/URBAINE		
N°	page N°	of/de	TROIS-RIVIERES	N°	page N°	of/de
			certified certifié signature(s)-enumerator(s) / signature(s)-recenseur(s) Colette Roy, Florence Champagne	I36	3	6
polling division section de vote				polling division section de vote		

189532

F 303 **PRELIMINARY LIST OF ELECTORS**

8 5M-7-79

ELECTIONS CANADA

LISTE PRÉLIMINAIRE DES ÉLECTEURS

This list of qualified electors for the polling division number as set out below was prepared for use at the pending federal election from information obtained at the enumeration and has been certified by the signature(s) below as to completeness and correctness so far as is possible.

La présente constitue la liste des électeurs de la section de vote dont le numéro apparaît plus bas préparée en vue de l'élection fédérale en cours d'après les renseignements recueillis lors du recensement. Le(s) recenseur(s) y a(ont) apposé sa(leur) signature, affirmant que cette liste est aussi complète et exacte que possible.

N°			
I86	Berthiaume, Jean-Marie (M)	9200	G8Y-4G2
I87	Berthiaume, Gisèle (F)	9200	
I88	Berthiaume, Pierre (M)	9200	
I89	Berthiaume, Chantal (F)	9200	
I90	Berthiaume, Manon (F)	9200	
I9I	Bourassa, Léon (M)	9220	
I92	Montour, Carmen, (F)	9220	
I93	Montour, Yvon (M)	9220	
I94	Côté, Claude (M)	9280	G8Y-4G5
I95	Côté, Lisette (F)	9280	
I96	Duval, Richard (M)	9500	
I97	Duval, Donia (F)	9500	
I98	Duval, Denise (F)	9500	
	(PL)DU FIEF		
I99	Genest, Pierre (M)	I245	G8Y-5J7
200	Massicotte, Marie-Claude (F)	I245	
20I	S. Fortier, Johanne (F)	I255	
202	Fortier, Bertrand (M)	I255	
203	Marchand, Diane (F)	I265	
204	Marchand, Albert (M)	I265	
205	Gagnon, Claudette (F)	I275	
206	Gagnon, Marcel (M)	I275	
207	De Granmont, Claire (F)	I285	
208	De Granmont, Jacques (M)	I285	
209	De Granmont, André (M)	I285	
2I0	Bergeron, Gérald (M)	I300	G8Y-5J8
2II	Boucher, Josée (F)	I300	
2I2	Dubé, Nicole (F)	I305	G8Y-5J7
2I3	Provencher, René (M)	I305	
2I4	Matteau, Hélène (F)	I3I5	
2I5	Matteau, Gilles (M)	I3I5	
2I6	St-Germain, Gilles (M)	I320	G8Y-5J8
2I7	Duval, Agathe (F)	I320	
2I8	De Repentigny, Louise (F)	I325	G8Y-5J7
2I9	De Repentigny, Luc (M)	I325	
220	De Repentigny, André (M)	I325	
22I	Joyal, Guy (M)	I335	
222	Cardin Joyal Manon (F)	I335	
223	Parent, Dorothée (F)	I340	G8Y-5J8
224	Parent, Fernand (M)	I340	
225	Parent, Louise (F)	I340	
226	Bergeron, Alain (M)	I345	G8Y-5J7
227	Poisson, France (F)	I345	
228	Sévigny, Ghislaine (F)	I350	G8Y-5J8
229	Dolbec, Dominique (M)	I350	
230	Larivière, Gaétan (M)	I355	G8Y-5Y7
23I	Doucet, Gaétane (F)	I355	
232	Milot, Pierre (M)	I360	G8Y-5J8
233	Bergeron, Denis (M)	I365	G8Y-5J7
234	Bergeron, Marjolaine (F)	I365	
235	Bédard, Jean-Louis (M)	I375	
236	Boutet, Micheline (F)	I375	
237	Georgeff, Ermédia (F)	I375	
238	Bergeron, Michel (M)	I380	G8Y-5J8
239	Carbonneau, Hélène (F)	I380	
240	Desaulniers, Marguerite (F)	I385	G8Y-5J7
24I	Colas, Gilles (M)	I385	
242	Pelletier, Sylvie (F)	I390	G8Y-5J8
243	Pelletier, Alain (M)	I390	
244	Lord, Jean-Pierre (M)	I395	G8Y-5J7
245	Massicotte, Lorraine (F)	I395	
246	Bertrand, Marcel (M)	I400	G8Y-5J8

RURAL/RURALE			electoral district/circonscription	URBAN/URBAINE		
N°	page		TROIS-RIVIERES	N°	page	
	N°	of/de		I36	N° 4	of/de 6
polling division section de vote			certified certifié signature(s)-enumerator(s) / signature(s)-recenseur(s) Lorette Roy, Florence Champagne	polling division section de vote		

F 303 **PRELIMINARY LIST OF ELECTORS**

8 5M-7-79

ELECTIONS CANADA

LISTE PRÉLIMINAIRE DES ÉLECTEURS

189533

This list of qualified electors for the polling division number as set out below was prepared for use at the pending federal election from information obtained at the enumeration and has been certified by the signature(s) below as to completeness and correctness so far as is possible.

La présente constitue la liste des électeurs de la section de vote dont le numéro apparaît plus bas préparée en vue de l'élection fédérale en cours d'après les renseignements recueillis lors du recensement. Le(s) recenseur(s) y a(ont) apposé sa(leur) signature, affirmant que cette liste est aussi complète et exacte que possible.

N°			
247	Bertrand, Sylvie (F)	I400	G8Y-5J8
248	Cyr, Régis (M)	I405	G8Y-5J7
249	Beauchamp, Lucie (F)	I405	G8Y-5J7
250	Roy, Yvan (M)	I4I5	
25I	Ebacher, Louise (F)	I4I5	
252	Pageau, René (M)	I420	G8Y-5J8
253	Pageau, Patricia (F)	I420	
254	Giroux, Denise (F)	I425	G8Y-5J7
255	Giroux, Denis (M)	I425	
256	Demontigny, Jacques (M(	I430	G8Y-5J8
257	Demontigny, Ginette(F)	I430	
258	Lessard, Denis (M)	I435	G8Y-5J7
259	Lessard, Johanne (F)	I435	
260	Sallas, Bernadette (F)	I440	G8Y-5J8
26I	Sallas, Raymond (M)	I440	
262	HéOn, Claude (M)	I445	G8Y-5J7
263	Héon, Martine (F)	I445	
264	Côté, Yves (M)	I450	G8Y-5J8
265	Côté, Lucie (F)	I450	
266	Guimont, Yvon (M)	I455	G8Y-5J7
267	Guimont, Christine (F)	I455	
268	Morrissette, Pierre (M)	I460	G8Y-5J8
269	Cossette, Sylvie (F)	I460	
270	Genest, Carole (F)	I465	G8Y-5J7
27I	Genest, André (M)	I465	
272	Cossette, Suzanne (F)	I470	G8Y-4Z8
273	Cossette, Sylvain (M)	I470	
274	Gagnon, Marie Diane (F)	I475	G8Y-5J7
275	Gagnon, Jean-Pierre (M)	I475	
276	Benoît, Huguette (F)	I485	
277	Hélie, Jean Paul (M)	I485	
278	Boisvert, Lucie (F)	I495	G8Y-5J7
279	Boisvert, Claude (M)	I495	
280	Lefebvre, Hélène (F)	I5I0	G8Y-4Z8
28I	Lefebvre, Raymond (M)	I5I0	
282	Martin, Louise (F)	I5I5	G8Y-5J7
283	Martin, Yves (M)	I5I5	
284	Théoret, Robert (M)	I520	G8Y-4Z8
285	Turmel, André (M)	I525	G8Y-5J7
286	Ste-Marie Turmel, Lucie (F)	I525	
287	Lemay, France (F)	I600	G8Y-4Z8
288	Guillemette, Michel (M)	I600	
289	R. Villeneuve, Nicole (M)	I605	G8Y-4Z9
	(PL) DU FONDEUR		
290	Laforest, Danielle (F)	8500	G8Y-5A2
29I	Laforest, Jean-Yves (M)	8500	
292	Gagnon, Marcel (M)	8505	G8Y-5AI
293	Gagnon, Michelle (F)	8505	
294	Doucet, Linda (F)	85I0	G8Y-5A2
295	Doucet, Gaétan (M)	85I0	
296	Raymond, Yves (M)	8520	
297	Raymond, Claire (F)	8520	
298	Robert, Cécile (F)	8530	
299	Robert, Michel (M)	8530	
300	Gauthier, Suzanne (F)	8535	G8Y-5AI
30I	Gauthier, René (M)	8535	
302	Doucet, Cécile (F)	8540	G8Y-5A2
303	Doucet, Jean (M)	8540	
304	Milette, Réjeanne (F)	8550	
305	Milette, Laurent (M)	8550	
306	Bettez, Johanne (F)	8555	G8Y-5A2
307	Bettez, Madeleine (F)	8555	

RURAL/RURALE			electoral district/circonscription	URBAN/URBAINE		
N°	page N°	of/de	TROIS-RIVIERES	N°	page N°	of/de
				I36	5	6
polling division section de vote			certified certifié signature(s)-enumerator(s) / signature(s)-recenseur(s) Colette Roy, Florence Champagne	polling division section de vote		

189534

F 303 **PRELIMINARY LIST OF ELECTORS**

ELECTIONS CANADA

LISTE PRÉLIMINAIRE DES ÉLECTEURS

8 5M-7-79

This list of qualified electors for the polling division number as set out below was prepared for use at the pending federal election from information obtained at the enumeration and has been certified by the signature(s) below as to completeness and correctness so far as is possible.

La présente constitue la liste des électeurs de la section de vote dont le numéro apparaît plus bas préparée en vue de l'élection fédérale en cours d'après les renseignements recueillis lors du recensement. Le(s) recenseur(s) y a(ont) apposé sa(leur) signature, affirmant que cette liste est aussi complète et exacte que possible.

N°			
308	Bettez, Claude (M)	8555	G8Y-5AI
309	Lacoursière, Nicole (F)	8560	G8Y-5A2
3I0	Lacoursière, Alain (M)	8560	
3II	Hamel, Cécile (F)	8565	G8Y-5AI
3I2	Hamel, Rolland (M)	8565	
3I3	Pelletier, Stéphane (M)	8570	G8Y-5A2
3I4	Pelletier, Louise (F)	8570	
3I5	Pelletier, Lise (F)	8570	
3I6	Pelletier, Jacques (M)	8570	
3I7	Lussier, François (M)	8575	G8Y-5AI
3I8	Lussier, Jean-Claude (M)	8575	
3I9	Lussier, Charlotte (F)	8575	
320	Charest, Johanne (F)	8580	G8Y-5A2
32I	Racette, Jaen-Pierre (M)	8580	
322	Germain, Sylvie (F)	8585	G8Y-5AI
323	Germain, Pierre (M)	8585	
324	Laquerre, Nicole (F)	8590	G8Y-5A2
325	Laquerre, Jean-Pierre (M)	8590	
326	Paris, Lise (F)	8595	G8Y-5AI
327	Bourgeois, Roger (M)	8595	
328	Roussel, Danièle (F)	8600	G8Y-5A2
329	Roussel, Yvon (M)	8600	
330	Leblanc, Carole (F)	8605	G8Y-5AI
33I	Leblanc, Michel (M)	8605	
332	Grandchamp, Jeannine (F)	86I0	G8Y-5A2
333	Grandchamp, Marguerite (F)	86I0	
334	Germain, Nicole (F)	86I5	G8Y-5AI
335	Germain, Fernand (M)	86I5	
		MELANÇON	
336	Dubé, Manon (F)	I250	G8Y-4J3
337	Dubé, Serge (M)	I250	
338	Dubé, Noella (F)	I250	G8Y-4J3
339	Dubé, Jean-Marie (M)	I250	
340	Paquette, Denyse (F)	I270	
34I	Paquette, René (M)	I270	
342	Bilodeau, Anna (F)	I375	G8Y-4J4
343	Lefebvre, Réal (M)	I375	
		ST-ELOI	
344	Charette, Gilles (M)	I340	G8Y-3E8
345	Charette, Cécile (F)	I340	
346	Charette, Lise (F)	I340	
347	Guillette, Huguette (M)	I350	
348	Guillette, Rémi (M)	I350	
349	Dionne, Marie Ange (F)	I365	
350	Dionne, Yvon (M)	I365	
		ST-EUGENE	
35I	Lefebvre, Chantal (F)	7295	G8Y-3E7
352	Lefebvre, Jean-Pierre (M)	7295	
353	Lefebvre, Solange (F)	7295	
354	Langlois, Guy Young (M)	7335	
355	Rochette, Pauline (F)	7335	
356	Vincent, Richard (M)	7338	
357	Nérin, Michel (M)	7340	
		USINE DE FILTRATION	
358	Mailhot, Marcel (M)	I395	G8Y-4N7
359	Mailhot, Marie Marthe (F)	I395	
360	Matteau, Ginette (F)	I405	
36I	Matteau, Jacques (M)	I405	

Imprimerie Auger, Inc.
2830, ave St-Charles, Pointe-du-Lac, P.Q.

RURAL/RURALE			electoral district/circonscription	URBAN/URBAINE		
N°	page		TROIS-RIVIERES	N°	page	
	N°	of/de		I36	N° 6	of/de 6
polling division section de vote			certified certifié signature(s)-enumerator(s) / signature(s)-recenseur(s) Colette Roy, Blanche Champagne	polling division section de vote		

189535

F 303 **PRELIMINARY LIST OF ELECTORS**

8 5M-7-79

ELECTIONS CANADA

LISTE PRÉLIMINAIRE DES ÉLECTEURS

This list of qualified electors for the polling division number as set out below was prepared for use at the pending federal election from information obtained at the enumeration and has been certified by the signature(s) below as to completeness and correctness so far as is possible.

La présente constitue la liste des électeurs de la section de vote dont le numéro apparaît plus bas préparée en vue de l'élection fédérale en cours d'après les renseignements recueillis lors du recensement. Le(s) recenseur(s) y a(ont) apposé sa(leur) signature, affirmant que cette liste est aussi complète et exacte que possible.

N°	Boulevard des Forges		
1	Labonté Manon (F)	8455	G8Y4E5
2	Labonté Florian (M)	"	" "
3	Labonté Denise (F)	"	" "
4	Bergeron Lyse (F)	8465	" "
5	Bergeron Marcelle (F)	"	" "
6	Bergeron Georges (M)	"	" "
7	Comeau Alain (M)	8475	" "
8	Comeau Jeanette (F)	"	" "
9	Comeau Paul (M)	"	" "
10	Panneton Denise (F)	8505	" "
11	Panneton Norbert (M)	"	" "
12	Panneton Yves (M)	"	" "
13	Villeneuve Emilienne (F)	8515	" "
14	Comeau Pierre (M)	8525	" "
15	Comeau Marcel (M)	"	" "
16	Comeau Marie Paul (F)	"	" "
17	Lévesque Murielle (F)	8535	" "
18	Lévesque Réjéan (M)	"	" "
19	Cloutier Aline (F)	8555	" "
20	Marchand Conrad Jr. (M)	"	" "
21	Marchand Lucienne (F)	"	" "
22	Marchand Conrad (M)	"	" "
23	Martin Yvette (F)	8575	G8Y4E6
24	Martin Fairfax (M)	"	" "
25	Fortin Michel (M)	8595	" "
26	Fortin Aline (F)	"	" "
27	Beaudry Patrice (M)	8605	" "
28	Beaudry Lucette (F)	"	" "
29	Beaudry Roger (M)	"	" "
30	Tessier Yolande (F)	8625	" "
31	Bellefeuille Marie Claude (F)	8655	" "
32	Bellefeuille Pierre A. (M)	8655	" "
33	Bellefeuille Jeannine (F)	8555	" "
34	Plante Jeannette B. (F)	8685	" "
35	Paillé Rita (F)	8725	" "
36	Isabelle Floremond (M)	"	" "
37	Comeau Michel (M)	8735	" "
38	Perreault Louise (F)	"	" "
39	Poirrier Jacques (M)	8745	" "
40	Poirrier Ghislaine (F)	"	" "
41	Poirrier Chantale (F)	"	" "
42	Comeau Bertha (F)	8805	" "
43	Gohier Pierre (M)	8875	" "
44	Bolduc Christian (M)	"	" "
45	Bolduc Jeanne D' Arc (F)	"	" "
46	Bolduc Claude (M)	"	" "
47	Normandin Ramsay (M)	8905	" "
48	Normandin Gabrielle (F)	"	" "
49	Normandin Richard (M)	"	" "
50	Normandin Luc (M)	"	" "
51	Côté Isabelle (F)	8925	" "
52	Côté Ginette (F)	"	" "
53	Côté Emery (M)	"	" "
54	Groleau René (M)	8955	" "
55	Trudel Carmen (F)	"	" "
56	Durand Gérard (M)	8965	" "
57	Durand Annette (F)	"	" "
58	Durand Martial (M)	"	" "

N°	Boulevard des Forges (suite)		
59	Lemaire Claudette (F)	8975	G8Y4E6
60	Corbeil Robert (M)	"	" "
61	Chicoine Michel (M)	8985	" "
62	Chicoine Madeleine (F)	"	" "
63	Chicoine Chantal (F)	"	" "
64	Paillé Roger (M)	9075	G8Y4E9
65	Paillé Gertrude (F)	"	" "
66	Fortin Maurice (M)	9125	" "
67	Fortin Angèle (F)	"	" "
68	Fortin Andree (F)	"	" "
69	Bourrassa Sylvie (F)	9145	" "
70	Bourrassa Alain (M)	"	" "
71	Beaulieu Philias (M)	9175	G8Y4G1
72	Beaulieu Elmina (F)	"	" "
73	Beaulieu Jacques (M)	"	" "
74	Ford Edouard (M)	9235	" "
75	Ford Claudette (F)	"	" "
76	Ford Buddy Jr. (M)	"	" "
77	Collins Guy (M)	9245	G8Y4G3
78	Collins Micheline (F)	"	" "
79	Lespérance Paul (M)	9255	" "
80	Lespérance Lucie (F)	"	" "
81	Gélinas Léo (M)	9265	G8Y4G4
82	Gélinas Marie Reine (F)	"	" "
83	Desbiens Diane (F)	9315	G8Y4G6
84	Desbiens Andre (M)	"	" "
85	Goguen Doris (F)	9325	" "
86	Goguen Aldie (M)	"	" "
87	Blanchet Yvon (M)	9375	" "
88	Blanchet Thérèse (F)	"	" "
89	Blanchet Donat (M)	"	" "
90	Moreau Stella (F)	9415	G8Y4G7
91	Moreau Albert (M)	"	" "
92	Nadeau André (M)	9425	" "
93	Guilbert Marguerite (F)	"	" "
94	Martineau Joyce (F)	9435	" "
95	Martineau Jacques (M)	"	" "
96	Thibeault Mylène (F)	9445	" "
97	Thibeault Claire (F)	"	" "
98	Thibeault Lionel (M)	"	" "
99	Joly Gaston (M)	9455	" "
100	Joly Jacqueline (F)	"	" "
101	Bergeron Francine (F)	9465	" "
102	Bergeron Richard (M)	"	" "
103	Paillé Jean Jacques (M)	9475	" "
104	Paillé Lise (F)	"	" "
105	L'Heureux Marguerite (F)	9475	" "
106	Balleux Sylvain (M)	9495	" "
107	Balleux Danielle (F)	"	" "
108	Milot France (F)	9503	" "
109	Chauvette Gilles (M)	"	" "
110	Toutant Pauline (F)	9505	" "
111	Lecours Jean Pierre (M)	"	" "
112	Lecours Daniel (M)	"	" "
113	Milot Jacinthe (F)	9535	G8Y4G8
114	Milot Christianne (F)	"	" "
115	Milot Andre (M)	"	" "
116	Milot Laurent (M)	"	" "
117	Rocheleau Roger (M)	9545	" "
118	Rocheleau Louise (F)	"	" "
119	Rocheleau Marc (M)	"	" "

RURAL/RURALE

N° | page N° of/de

polling division / section de vote

electoral district/circonscription: TROIS RIVIERES

certified / certifié — signature(s)-enumerator(s) / signature(s)-recenseur(s)

URBAN/URBAINE

N° 137 | page N° 1 of/de 3

polling division / section de vote

189536

F 303 **PRELIMINARY LIST OF ELECTORS**

8 5M-7-79

ELECTIONS CANADA

LISTE PRÉLIMINAIRE DES ÉLECTEURS

This list of qualified electors for the polling division number as set out below was prepared for use at the pending federal election from information obtained at the enumeration and has been certified by the signature(s) below as to completeness and correctness so far as is possible.

La présente constitue la liste des électeurs de la section de vote dont le numéro apparaît plus bas préparée en vue de l'élection fédérale en cours d'après les renseignements recueillis lors du recensement. Le(s) recenseur(s) y a(ont) apposé s(alleur) signature, affirmant que cette liste est aussi complète et exacte que possible.

N°			
	BROUSSEAU		
120	Guynan Daniel (M)	1645	G8Y4Y8
121	Guynan Jocelyne (F)	"	" "
122	Mc Dunnough Irène (F)	1650	G8Y4H4
123	Mauger Lucy (F)	1655	G8Y4Y8
124	Mauger Michel (M)	"	" "
125	Vézina Marco (M)	1670	G8Y4H4
126	Vézina Carmen (F)	"	" "
127	Vézina Maurice (M)	"	" "
128	Frenette Claude (M)	1695	G8Y4Y8
129	Frenette Marjolaine (F)	"	" "
130	Leclerc Julien (M)	1715	" "
131	Leclerc Denise (F)	"	" "
132	Fortin Jacques (M)	1725	" "
133	Fortin Monique (F)	"	" "
134	Emond Claude (M)	1730	G8Y4Y9
135	Emond Thérèse	"	" "
	DAVIDSON		
136	Dupont Madeleine (F)	1965	G8Y4J6
137	Girard Mario (M)	1965A	" "
138	Robert Jeanine (F)	1970	G8Y4J7
139	Robert Carole (F)	"	" "
140	Robert Jean Charles (M)	"	" "
141	Le Sage Yves (M)	1980	" "
142	Le Sage Jude (M)	"	" "
143	Le Sage Victoire (F)	"	" "
144	Michelin Lisette (F)	2010	G8Y4J8
145	Michelin Donat (M)	"	" "
146	Michelin Thérèse (F)	"	" "
147	Young Nicole (F)	2012	" "
148	Dupont Louis (M)	2015	G8y4J6
149	Dufresne Liette (F)	"	" "
150	Dupont Alain (M)	2035	" "
151	Dupont Anne Marie (F)	"	" "
152	Dupont Jean (M)	"	" "
	DUVAL		
153	Normand Jean (M)	1395	G8Y4K1
154	Renaud Francis (F)	"	" "
155	Gervais Diane (F)	1400	G8Y4K2
156	Gervais Claude (M)	"	" "
157	Boisvert Céline (F)	1420	" "
158	Boisvert Lucie (F)	"	" "
159	Boisvert Yvonne (F)	"	" "
160	Boisvert Claude (M)	"	" "
	DE LA LIBERTE		
161	Drouin Marie France (F)	1535	G8Y4H9
162	Drouin Denis (M)	"	" "
163	Durand Anna (F)	1540	G8Y4H8
164	Baril Benoit (M)	1585	G8Y4H9
165	Bergeron Nicole (F)	"	" "
166	Morin Jean (M)	1590	G8Y4H8
167	Morin Carole (F)	"	" "
168	Lavergne Serge (M)	1595	G8Y4H9
169	Lavergne Francine (F)	"	" "
170	Lemieux Georges (M)	1600	G8Y4H8
171	Lemieux Huguette (F)	"	" "

N°			
	DE LA LIBERTE (suite)		
172	Lefebvre Daniel (M)	1605	G8Y4H8
173	Lefebvre Lyne (F)	"	" "
174	Fournier Maurice (M)	1610	" "
	DE LA NACELLE		
175	Richard Danielle (F)	1550	G8Y4J1
176	Richard Jacques (M)	"	" "
177	Gerard Francine (F)	1555	G8Y4J2
178	Turcotte Marc (M)	1555	" "
179	Buckley Bergeron Peggy (F)	1560	G8Y4J1
180	Bergeron Jacques (M)	"	" "
181	Chainé André (M)	1575	G8Y4J2
182	Chainé Denise (F)	"	" "
183	Trempe Jean Marie (M)	1585	" "
184	Lauzier Jean Pierre (M)	1595	" "
185	Lauzier Louise (F)	"	" "
186	Provencher Gilles (M)	1625	" "
187	Provencher Lorraine (F)	"	" "
	DE LA SENTINELLE		
188	Levasseur St Onge Lise (F)	1545	G8Y4H7
189	Clément Françoise (F)	1555	" "
190	Clément Jules (M)	"	" "
191	Bédard Réal (M)	1565	" "
192	Bédard Colette (F)	"	" "
193	Lord Marie Jeanne (F)	"	" "
194	Pierren Suzanne (F)	1570	G8Y4H6
195	Pierren Antony (M)	"	" "
196	Bellefeuille Raymonde (F)	1575	G8Y4H7
197	Bellefeuille Pierre (M)	"	" "
198	Lafrance Gaétan (M)	1580	G8Y4H6
199	Lafrance Ghislaine (F)	"	" "
200	Lafrance Roch (M)	"	" "
201	Bardaklis Hélène (F)	1585	G8Y4H7
202	Bardaklis Gregory (M)	"	" "
203	Adam Jean Pierre (M)	1590	G8Y4H6
204	Lépine Pauline (F)	"	" "
205	Dubois Michel (M)	1595	G8Y4H7
206	Dubois Diane (F)	"	" "
207	Demontigny Jocelyne (F)	1600	G8Y4H6
208	Demontigny Fernand (M)	"	" "
209	Bédard Diane (F)	1755	G8Y4H7
210	Bédard Gaston (M)	"	" "
211	Paillé Réal (M)	1765	" "
212	Paillé Nicole (F)	"	" "
213	St Onge Micheline (F)	1775	G8y4H7
214	St Onge Adem (M)	"	" "
215	Leblanc Guy (M)	1785	" "
216	Leblanc Lisette (F)	"	" "
217	Beaudry Lucette (F)	1805	" "
218	Beaudry Gaétan (M)	"	" "
219	Deshaies Pierre (M)	1825	" "
220	Deshaies Claudette (F)	"	" "
221	Héroux Ginette (F)	1845	" "
222	Héroux Claude (M)	"	" "

RURAL/RURALE			URBAN/URBAINE
N°	page N°	of/de	N° 137
polling division / section de vote			page N° 2 of/de 3

electoral district/circonscription: TROIS RIVIERES

certified / certifié — signature(s)-enumerator(s) / signature(s)-recenseur(s): Diane Hamontagne Réjabine, Dominique Vézina

189537

F 303 **PRELIMINARY LIST OF ELECTORS**

8 5M-7-79

ELECTIONS CANADA

LISTE PRÉLIMINAIRE DES ÉLECTEURS

This list of qualified electors for the polling division number as set out below was prepared for use at the pending federal election from information obtained at the enumeration and has been certified by the signature(s) below as to completeness and correctness so far as is possible.

La présente constitue la liste des électeurs de la section de vote dont le numéro apparaît plus bas préparée en vue de l'élection fédérale en cours d'après les renseignements recueillis lors du recensement. Le(s) recenseur(s) y a(ont) apposé sa(leur) signature, affirmant que cette liste est aussi complète et exacte que possible.

N°			
	FOREMAN		
223	Levasseur Robert (M)	9440	G8Y4H1
224	Hamel Marie Louise (F)	"	" "
225	Hamel Hélène (F)	"	" "
226	Hamel Marc (M)	"	" "
227	Daigle André (M)	9445	G8Y4H2
228	Daigle Sonie (F)	"	" "
229	Leblanc Pierre (M)	9450	G8Y4H1
230	Leblanc Micheline (F)	"	" "
231	Hubert Norman (M)	9465	G8Y4H2
232	Hubert Martine (F)	"	" "
233	Raymond Lise (F)	9470	G8Y4H1
234	Raymond Pierre (M)	"	" "
235	Landry Marc (M)	9475	G8Y4H2
236	Landry Marcel (M)	"	" "
237	Landry Madeleine (F)	"	" "
238	Milette René (M)	9480	G8Y4H1
239	Milette Gaétan (M)	"	" "
240	Milette Jean Guy (M)	"	" "
241	Milette Claire (F)	"	" "
242	Fournier Norman (M)	9490	" "
243	Fournier Diane (F)	"	" "
244	Duval Sylvie (F)	9500	" "
245	Duval Guy (M)	"	" "
246	Duval Denise (F)	"	" "
247	Bourassa Michèle (F)	9505	G8Y4H2
248	Bourassa Claude (M)	"	" "
	GRIMARD		G8Y4J5
249	Lebel Lisane (F)	1980 apt 1	" "
250	Lebel Luce (F)	" apt 1	" "
251	Lebel Marcel (M)	" apt 1	" "
252	Lebel Yvette (F)	" apt 1	" "
253	Dumas Mireille (F)	" apt 2	" "
254	Dumas Denis (M)	" apt 2	" "
255	Desaulniers Sylvie (F)	" apt 3	" "
256	Desaulniers Mario (M)	" apt 3	" "
	MUNRO		
257	Lafontaine Nancy (F)	1975	G9A5E1
258	Lafontaine Pierre (M)	"	" "
259	Dupont Huguette (F)	1985	G8Y4K3
260	Dupont Jacques (M)	"	" "
261	Houle Johane (F)	2015	G8Y4K4
262	Houle Alain (M)	2015	" "
263	Audet Denise (F)	2025	" "
264	Audet René (M)	"	" "
265	Backs Raymonde (F)	2030	G8Y4K5
266	Backs Raymond (M)	"	" "
267	Langevin Marielle (F)	2035	G8Y4K4
268	Langevin Mario (M)	"	" "
269	Langevin Jean Paul (M)	"	" "
270	Roch Guylaine (F)	2045	" "
271	Roch Mariette (F)	"	" "
272	Roch Louis (M)	"	" "
273	Gauvin Josée (F)	2050	G8Y4K5
274	Gauvin Raymond (M)	"	" "
275	Gauvin Louise (F)	"	" "

N°			
	MUNRO (suite)		
276	Gauvin Pierrette (F)	2050	G8Y4K5
277	Leclerc André (M)	2065	G8Y4K4
278	Leclerc Etienne (M)	"	" "
279	Leclerc Jeannick (F)	"	" "
	PLACE BROUSSEAU		
280	Pelchat Huguette (F)	8580	G8Y4H5
281	Pelchat Georges (M)	"	" "
282	Pelchat Sylvie (F)	"	" "
283	Richard Diane (F)	8620	" "
284	Richard Pierre (M)	"	" "
285	Morinville Carmelle (F)	8660	" "
286	Morinville Marcel (M)	"	" "
287	Lavergne Réal (M)	8680	" "
288	Lavergne Ginette P. (F)	"	" "
289	Brousseau Henri Paul (M)	8700	" "
290	Richard Reine (F)	8730	" "
291	Richard Yves (M)	"	" "
292	Gélinas Gracia (F)	8740	" "
293	Aubry Auxilia (F)	"	" "
294	Aubry Henri (M)	"	" "

Imprimerie Auger, Inc.
2830, ave St-Charles, Pointe-du-Lac, P.Q.

RURAL/RURALE			electoral district/circonscription	URBAN/URBAINE		
N°	page		TROIS RIVIERES	N°	page	
	N°	of/de		137	N° 3	of/de 3
polling division section de vote			certified certifié signature(s)-enumerator(s) / signature(s)-recenseur(s)	polling division section de vote		

189538

F 303 **PRELIMINARY LIST OF ELECTORS**

8 5M-7-79

ELECTIONS CANADA

LISTE PRÉLIMINAIRE DES ÉLECTEURS

This list of qualified electors for the polling division number as set out below was prepared for use at the pending federal election from information obtained at the enumeration and has been certified by the signature(s) below as to completeness and correctness so far as is possible.

La présente constitue la liste des électeurs de la section de vote dont le numéro apparaît plus bas préparée en vue de l'élection fédérale en cours d'après les renseignements recueillis lors du recensement. Le(s) recenseur(s) y a(ont) apposé sa(leur) signature, affirmant que cette liste est aussi complète et exacte que possible.

N°		
	BOUL. DU ROCHON	G9A 5E1
1	Cormier, Colette (F)	2555
	BOUL. PARENT	G9A 5E1
2	Lefebvre, Gérard, (M)	6065
3	Lefebvre, Johanne (F)	6065
4	Raymond, Jean-Paul (M)	6065
5	Raymond, Pierrette (F)	6065
6	Raymond, Louise (F)	6075
7	Raymond, Yves (M)	6075
8	Bergeron, Sylvain (M)	6077
9	Labrèche, André (M)	6077
10	Labrèche, Donatien (M)	6077
11	Labrèche, Hélène (F)	6077
12	Labrèche, Marie-Rose (F)	6077
13	Audy, Josée (F)	6085
14	Audy, Philippe (M)	6085
15	Audy, Thérèse (F)	6085
16	Lemire, Daniel (M)	6095
17	Marchand, Denise (F)	6095
18	Robert, Léo (M)	6105
19	De Repentigny, Dora (F)	6285
20	De Repentigny, Phelippe (M)	6285
21	Labrèche, François (M)	6305
22	Labrèche, Jeanine (F)	6305
23	Masse, Chantale (F)	6325
24	Masse, Denise (F)	6325
25	Masse, Yvon (M)	6325
26	Masse, Ferdinand (M)	6335
27	Rousseau, Bernadette (F)	6335
28	Mazerolle, Albéo (M)	6520
29	Mazerolle, Jeannn d'Arc (F)	6520
30	Mazerolle, Sophie (F)	6520
31	Boisvert, Claude (M)	6680
32	Giroux, Réjean (M)	6680
33	Poirier, Leslie (F)	6680
34	Proulx, Simone (F)	6680
35	P. Proulx, Luce (F)	6680
36	Raymond, Huguette (F)	6685
37	Raymond, Jean (M)	6685
38	Raymond, Marcel (M)	6685
39	Dumont, Jean (M)	6690
40	Gagnon, Yolande (F)	6690
41	Gélinas, Jean-Louis (M)	6690
42	Lefebvre, Gaétan (M)	6690
43	Savoie, Ginette (F)	6690
44	Savoie, Jules (M)	6690
45	Vigneault, François (M)	6690
46	Janvier, Florette (F)	6705
47	Janvier, Huguette (F)	6705
48	Girard, André (M)	6710
49	Girard, Gaétane (F)	6710
50	Janvier, René (M)	6715
51	Galarneau, Raymond (M)	6720
52	Sioui, Chantal (F)	6720
53	Masse, Benoit, (M)	6740
54	Masse, Cécilia (F)	6740
55	Masse, Gérard (M)	6740
56	Larose, Angèle (F)	6845
57	Larose, Jean-Maurice (M)	6845
58	Ouellette, Claude (M)	6855
59	Ouellette, Danielle (F)	6855
60	Lavigne, Nicole (F)	6865
61	Therrien, Marc (M)	6865
62	Brindle, Denis (M)	6875
63	Paradis, Claudette (F)	6875
64	Lafontaine, Johanne (F)	6885
65	Levasseur, Claude (M)	6885
66	Laflamme, Jean-Guy (M)	6945
67	Milette, Diane (F)	6945
68	Cousineau, Lise (F)	6965
69	Gendron, Yves (M)	6965
70	Côté, Eileen (F)	7005
71	Valiquette, Claude (M)	7005
72	Simard, Carmen (F)	7320
73	Simard, Gérard (M)	7320
74	Simard, Stéphane (M)	7320
75	Hébert, Hélène (F)	7340
76	Simard, Daniel (M)	7340
77	Dubé, Jocelyne (F)	7353
78	Dubé, Serge (M)	7353
79	Dubé, Daniel (M)	7355
80	Dubé, Gaston, (M)	7355
81	Dubé, Thérèse (F)	7355
82	Dufresne, Henriette (F)	7360
83	Dufresne, Pierre (M)	7360
84	Laroche, Marc (M)	7385
85	Laroche, Mario (M)	7385
86	Jeneau, Diane (F)	7390
87	Jeneau, Hector (M)	7390
88	Doucet, Daniel (M)	7400
89	René, Denise (F)	7400
90	Bédard, Denis (M)	7405
91	Bédard, Marc (M)	7405
92	Bédard, Pierrette (F)	7405
93	Bédard, René (M)	7405
94	Moris, Kathleen (F)	7405
95	Moris, Marie-Mance (F)	7405
96	Castonguay, Assunta (F)	7410
97	Castonguay, Bertin (M)	7410
98	Bergeron, Denise (F)	7505
99	Boivin, Cécile (F)	7505
100	Côté, Alain (M)	7505
101	Couture, Violaine (F)	7505
102	Declerk, Jocelyne (F)	7505
103	Dubois, Paul-EMile (M)	7505
104	Duchesne, Thérèse (F)	7505
105	Gagné, Gilles (M)	7505
106	Hamelin, Marguerite (F)	7505
107	Kane, Michel (M)	7505
108	Kane, Yolaine (F)	7505
109	Lachance, Pierre (M)	7505
110	Minier, Guylaine (F)	7505
111	Paquin, France (F)	7505
112	Pelletier, Irène (F)	7505
113	Picard, Louise (F)	7505
114	Poulin, Line (F)	7505
115	Roberge, Brigitte (F)	7505
116	Roberge, Gilles (M)	7505
117	Vachon, Rose-Annette (F)	7505
118	Gélinas, Jeannine (F)	7515
119	St-Onge, Fernande (F)	7515
120	Aubin, Simone (F)	7535
121	Bonin, Gisèle (F)	7535

RURAL/RURALE			electoral district/circonscription	URBAN/URBAINE		
N°	page		Trois-Rivières	N°	page	
~~138~~	N°	of/de		138	N° 1	of/de 3
polling division section de vote			certified certifié Jos Massicotte / signature(s)-enumerator(s)/signature(s)-recenseur(s) Donald Landry	polling division section de vote		

F 303 **PRELIMINARY LIST OF ELECTORS**

ELECTIONS CANADA

189539

LISTE PRÉLIMINAIRE DES ÉLECTEURS

8 5M-7-79

This list of qualified electors for the polling division number as set out below was prepared for use at the pending federal election from information obtained at the enumeration and has been certified by the signature(s) below as to completeness and correctness so far as is possible.

La présente constitue la liste des électeurs de la section de vote dont le numéro apparaît plus bas préparée en vue de l'élection fédérale en cours d'après les renseignements recueillis lors du recensement. Le(s) recenseur(s) y a(ont) apposé sa(leur) signature, affirmant que cette liste est aussi complète et exacte que possible.

N°		
122	Charest, Marie-Paule (F)	7535
123	Côté, Brigitte (F)	7535
124	Déry, Françoise (F)	7535
125	Déry, Simone (F)	7535
126	Gagné, Madeleine (F)	7535
127	Lamarche, Isabelle (F)	7535
128	Lavallée, Claire (F)	7535
129	Lépine, Rita (F)	7535
130	Lizotte, Pierrette (F)	7535
131	Métayer, Jeanne (F)	7535
132	Paradis, M.-Berthe (F)	7535
133	Perreault, Dolorès (F)	7535
134	Perron, Yolande (F)	7535
135	Richard, M.- Anna (F)	7535
136	Rinfret, Fabienne (F)	7535
137	St-Amand, Thérèse (F)	7535
138	Toupin, Madeleine (F)	7535
139	Trépanier, Irène (F)	7535
140	Turbide, Lucienne (F)	7535
141	Vigneault, Réséda (F)	7535
142	Cotton, Liliane (F)	7647
143	Jacques, Lise (F)	7647
144	Pellerin-Morneau, M. Jeanne (F)	7660
145	Boisvert, Réal (M)	7675
146	Boisvert, Thérèse (F)	7675
147	Morneau, Hélène (F)	7765
148	Morneau, Maurice (M)	7765
149	Lapolice, Welley (M)	7895
150	Milette, Clément (M)	8025
151	Millette, Jean-Louis (M)	8025
152	Dubois, Camille (M)	8140
153	Dubois, Marie-Ange (F)	8140
154	Kane, Patrick (M)	8150
155	Kane, Thérèse (F)	8150
156	Labonté, Monique (F)	8160
157	Rouette, Gérald (M)	8160
158	Désaulniers, Carole (F)	8170
159	Désaulniers, Jacques (M)	8170
160	Ringuet, Micheline (F)	8180
161	Ringuet, Yvon (M)	8180
162	Berthiaume, France (F)	8190
163	Berthiaume, Jean (M)	8190
164	Déry, Roger (M)	8200
165	Manseau, Denise (F)	8200
166	Simard, Ghislaine (F)	8375
167	Simard, Pierre (M)	8375
168	Turcotte, Joanne (F)	8380
169	Turcotte, Marcel (M)	8380
170	Turcotte, Marie-Jeanne (F)	8380
171	Turcotte, Marie (M)	8380
172	Turcotte, Pierre (M)	8380
173	Turcotte, Roland (M)	8380
174	Desbiens, Lucie (F)	8385
175	Turcotte, Annette (F)	8385
176	Turcotte, Georges (M)	8385
177	Turcotte, René (M)	8385
178	Gélinas, André (M)	8390
179	Gélinas, Huguette (F)	8390
180	Gélinas, Jean-Paul (M)	8390
181	Gélinas, Joanne (F)	8390
182	Gélinas, Lyne (F)	8390
183	Gélinas, Yvon (M)	8390
184	Therrien, Daniel (M)	8392

N°		
	BOUL. RAYMOND	G9A 5E1
185	Raymond, Claude (M)	2960
186	Raymond, Jeannette (F)	2960
187	Bouchard, Denise (F)	2980
188	Bouchard, Roberto (M)	2980
189	Bouchard, Victorien (M)	2980
190	Marchand, Carole (F)	2990
191	Marchand, Huguette (F)	2990
192	Marchand, Marcel (M)	2990
193	Milette, Jean (M)	3010
194	Milette, Marie (F)	3010
195	Lamy, Diane (F)	3020
196	Lamy, Pierre (M)	3020
197	Beaulieu, François (M)	3130
198	Beaulieu, Huguette (F)	3130
	BOUL. ST-JEAN	G9A 5E1
199	Colbert, Sylvie (F)	7280
200	Colbert, René (M)	7280
201	Desrosiers, Dollards (M)	7300
202	Champagne, André (M)	7600
203	Dumond, Jean-Paul (M)	7730
204	Dumont, Annette (F)	7730
205	Dumont, Laurier (M)	7730
206	Dumont, Lyne (F)	7730
207	Desalliers, Gilles (M)	7730
208	Desalliers, Ginette (F)	7730
209	Cloutier, Madeleine (F)	7750
210	Couture, Georgette (F)	8750
211	Lauzier, Antoinette (F)	7910
212	Lauzier, Majorique (M)	7910
213	Lauzier, Daneil (M)	7910
214	Laurencelle, Wilfrid (M)	7940
215	Laurencelle, Yvette (F)	7940
216	Giroux, Roland (M)	8020
217	Giroux, Nora (F)	8020
218	Giroux, Dale (M)	8020
219	Giroux, Cindy (F)	8020
220	Lafrenière, Lucette (F)	8150-1
221	Lafleur, Réal (M)	8250
222	Genest, Nicole (F)	8260
223	St-Pierre, Gilles (M)	8260
224	Montanbeault, Gisèle (F)	8690
225	Montanbeault, André (M)	8690
226	Chamberland, Paul (M)	8720
227	Chamberland, Claire (F)	8720
228	Chamberland, Laurette (F)	8720
229	Chamberland, Rita (F)	8720
230	Chamberland, Carole (F)	8720
231	Côté, Emilien (M)	8730
232	Côté, Pauline (F)	8730
233	Couture, Lyne (F)	8750
234	Couture, André (M)	8750
235	Chamberland, Jean (M)	8750
236	Guilbert, Pierre (M)	8800
237	Guilbert, Nicole (F)	8800
238	Cyrenne, Robert (M)	8820
239	St-Cyr, Sylvie (F)	8820
240	Poitras, Jean-Marie (M)	8830
241	Poitras, Paulien (F)	8830
242	Poitras, Chantal (F)	8830

RURAL/RURALE

N° ~~[illegible]~~ page N° of/de

polling division / section de vote

electoral district/circonscription: TROIS-RIVIERES

certified / certifié

signature(s)-enumerator(s) / signature(s)-recenseur(s): Donald Landry

URBAN/URBAINE

N° 138 page N° 2 of/de 3

polling division / section de vote

F 303 **PRELIMINARY LIST OF ELECTORS**

8.5M-7-79

ELECTIONS CANADA

189540

LISTE PRÉLIMINAIRE DES ÉLECTEURS

This list of qualified electors for the polling division number as set out below was prepared for use at the pending federal election from information obtained at the enumeration and has been certified by the signature(s) below as to completeness and correctness so far as is possible.

La présente constitue la liste des électeurs de la section de vote dont le numéro apparaît plus bas préparée en vue de l'élection fédérale en cours d'après les renseignements recueillis lors du recensement. Le(s) recenseur(s) y a(ont) apposé sa(leur) signature, affirmant que cette liste est aussi complète et exacte que possible.

N°		
243	Poitras, Manon (F)	8830
244	Poitras, Jocelyn (M)	8830
245	Giasson, Michel (M)	8840
246	Giasson, Nicole (F)	8840
247	Potvin, Sylvie (F)	8840
248	Charpentier, Nicole (F)	8870
249	Charpentier, Gilles (M)	8870
250	Lefebvre, Jacques (M)	8880
251	Dontigny, Suzanne (F)	8880
252	Toupin, Nicole (F)	8920
253	Milette, Jean-Claude (F)	8920
254	Toupin, Cécile (F)	8920
255	Paillé, Alain (M)	8940
256	Paillé, Yolande (F)	8940
257	Gaudet, Mireille (F)	9000
258	Gaudet, Norman (M)	9000
259	Gaudet, Pierre (M)	9000
260	Baril, Serge (M)	9010
261	Désaulniers, Jean-Marc (M)	9050
262	Désy, Sylvie (F)	9050
263	Champagne, Lucille (F)	9160
264	Champagne, Claude (M)	9160
265	Champagne, Linda (F)	9160
266	Champagne, Michel (M)	9160
267	Allard, Laurette (F)	9160
268	Robichaud, Jean-Guy (M)	9170
269	Robichaud, Lise (F)	9170
270	Cloutier, Guy (M)	9200
271	Cloutier, Nicole (F)	9200
272	Leblanc, Nelson (M)	9210
273	Leblanc, Laurette (F)	9210
274	Paquette, Jean-Guy (M)	9210
275	Dubé, Mira (F)	9230
276	Dubé, Renald (M)	9230
277	Dubé, Louiselle (F)	9230
278	Doucet, Achille (M)	9480
279	Doucet, Ida (F)	9480
280	Simard, Normand (M)	9530
281	Simard, Hélène (F)	9530
282	Marcotte, Dianne (F)	9540
283	Marcotte, Marcel (M)	9540
284	Croteau, Renée (F)	9560
285	Croteau, Paul-Maurice (M)	9560
286	Doucet, Odias (M)	9580
287	Doucet, Simone (F)	9580
288	Doucet, REné (M)	9580
289	Doucet, Daniel (M)	9580
290	Longval, Michel (M)	9600
291	Plante, Ginette (F)	9600
292	Milette, Claude (M)	9640
293	Milette, Denise (F)	9640
294	Gagnon, Claude (M)	9650
295	Gagnon, Ginette (F)	9650
296	Blais, Jean (M)	9660
297	Dumont, Chantal (F)	9660
298	Baril, France (F)	9910

BOUL. ST-MICHEL G9A 5E1

N°		
299	Blanchette, Michel (M)	2805
300	Blanchette, Micheline (F)	2805
301	Bertrand, Manon (F)	2845
302	Bertrand, Michelle (F)	2845
303	Bertrand, Yves (M)	2845
304	Leblanc, Ghislaine (F)	2965
305	Leblanc, Michel (M)	2965
306	Champagne, Ginette (F)	3085

DES OBLATES G9A 5E1

N°		
307	Blais, REné (M)	2765
308	Boisvert, Nicole (F)	2765
309	Boisvert, Sylvie (F)	2765
310	Boisvert, Mario (M)	2765
311	Lessard, Armande (F)	2775
312	Lessard, Michel (M)	2775
313	Lessard, Robert (M)	2775
314	Lessard, Louis-Georges (M)	2775

Imprimerie Auger, Inc.
2830, ave St-Charles, Pointe-du-Lac, P.Q.

RURAL/RURALE			electoral district/circonscription	URBAN/URBAINE		
N°	page		TROIS-RIVIERES	N°	page	
~~[illegible]~~	N°	of/de		138	N° 3	of/de 3
polling division section de vote			certified certifié / signature(s)-enumerator(s) / signature(s)-recenseur(s)	polling division section de vote		
			Jo Mauricot / Donald Landry			

189541

F 303 **PRELIMINARY LIST OF ELECTORS**

ELECTIONS CANADA

LISTE PRÉLIMINAIRE DES ÉLECTEURS

85M-7-79

This list of qualified electors for the polling division number as set out below was prepared for use at the pending federal election from information obtained at the enumeration and has been certified by the signature(s) below as to completeness and correctness so far as is possible.

La présente constitue la liste des électeurs de la section de vote dont le numéro apparaît plus bas préparée en vue de l'élection fédérale en cours d'après les renseignements recueillis lors du recensement. Le(s) recenseur(s) y a(ont) apposé sa(leur) signature, affirmant que cette liste est aussi complète et exacte que possible.

BARIBEAU G9C-IG8

N°		
I	Blais, Elyane (F)	25
2	Blais, Fernand (M)	25
3	Morgrain Isabelle, Cécile (F)	27
4	Boisvert, Albert (M)	27
5	Doucet, Edouard (M)	29
6	Côté, Jean-Yves (M)	3I
7	Côté, Diane (F)	3I
8	Perreault, Lise-Andrée (F)	33
9	Kean, Stanley (M)	35
I0	Taylor, Linda (F)	37
II	Taylor, Gary (M)	37
I2	Blais, Patricia (F)	39
I3	Turenne, Joel (M)	39
I4	Pelletier, Luc (M)	4I
I5	Pelletier, Louise (F)	4I
I6	Fortin, Jacques (M)	43
I7	Deschênes, Fernande (F)	43
I8	Marcheterre, Luc (M)	45
I9	Bellemare, Josée (F)	45
20	Heiss, Rolland (M)	47
2I	Richard, Paulette (F)	60
22	Richard, Alonzo (M)	60
23	Lonergan, Robert (M)	62
24	Russell Lonergan, Jeanne (F)	62
25	Lafontaine, Robert (M)	64
26	Lafontaine, Jeannine (F)	64
27	Gélinas, Alain (M)	70
28	Baribeau, Francine (F)	70
29	Baribeau, Roger (M)	70
30	Baribeau, Catherine (F)	70
3I	Doucet, Rodrigue (M)	72
32	Backs, Norman (M)	74
33	Backs, Ginette (F)	74
34	Dansereau, Céline (F)	76
35	O'Connor, Donald (M)	76
36	Lamy, Lynd a (F)	80
37	St-Ours, Daniel (M)	80
38	Lemieux, Valéda (F)	82
39	Lemieux, René (M)	82
40	Lemieux, Cécile (F)	82
4I	Leblond, Laurette (F)	84
42	Dubé, Bertrand (M)	84
43	Lemire, Renée (F)	88
44	Lemire, André (M)	88
45	Duval, Edith (F)	90
46	Duval, Maurice (M)	90
47	Thibeault, Carole (F)	92
48	Thibeault, Jean (M)	92
49	Ledoux, Claudette (F)	94
50	Ledoux, Claude (M)	94
5I	Sauvageau, Louis (M)	96
52	Massicotte, Cécile (F)	97
53	Soucy, Lise (F)	98
54	Soucy, Jacques (M)	98
55	Vining, Edward (M)	99
56	Konrad, Carmen (F)	I00
57	Konrad, Ray (M)	I00
58	Béliveau, Denise (F)	I0I
59	Bastien, Denis (M)	I0I

RURAL/RURALE			electoral district/circonscription	URBAN/URBAINE		
N°	page N°	of/de	TROIS-RIVIERES	N° I39	page N° I	of/de 7
polling division section de vote			certified certifié signature(s)-enumerator(s) / signature(s)-recenseur(s)	polling division section de vote		

F 303 **PRELIMINARY LIST OF ELECTORS**

8 5M-7-79

ELECTIONS CANADA

LISTE PRÉLIMINAIRE DES ÉLECTEURS

189542

This list of qualified electors for the polling division number as set out below was prepared for use at the pending federal election from information obtained at the enumeration and has been certified by the signature(s) below as to completeness and correctness so far as is possible.

La présente constitue la liste des électeurs de la section de vote dont le numéro apparaît plus bas préparée en vue de l'élection fédérale en cours d'après les renseignements recueillis lors du recensement. Le(s) recenseur(s) y a(ont) apposé sa(leur) signature, affirmant que cette liste est aussi complète et exacte que possible.

N°			
	BOURASSA		
60	Tousignant, Maxime (M)	I420	G9C-IC9
6I	Tousignant, Julie (F)	I420	
62	Tousignant, Denise L. (F)	I420	
63	Tousignant, Gaston (M)	I420	
64	Richard, Manon (F)	I500	G9C-IJ6
65	Richard, Julie (F)	I500	
66	Richard, Fernand (M)	I500	
	DESAULNIERS		
67	Duval, Louise (F)	I530	G9C-IC7
68	Duval, André (M)	I530	
69	Mailhot, Sylvain (M)	I535	G9C-IC8
70	Mailhot, Irène (F)	I535	
7I	Mailhot, Jacques (M)	I535	
72	Forcier, Noella (F)	I535	
73	Forcier, Gérard (M)	I535	
74	Leblanc, Louise (F)	I590	G9C-IC7
75	Leblanc, Thérèse (F)	I590	
76	Leblanc, Marcel (M)	I590	
77	Lacourse, Luc (M)	I595	G9C-IC8
78	Tellier, Lorraine (F)	I595	
	(Bvd)DES FORGES		
79	Lefebvre, Diane (F)	9590	G9C-IA3
80	Lefebvre, Marcel (M)	9590	
8I	L'Heureux, Joachim (M)	96I0	
82	L'Heureux, Madeleine (F)	96I0	
83	Blais, Noel (M)	9620	
84	Blais, Diane (F)	9620	
85	Blais, Pauline (F)	9620	
86	Blais, Yvon (M)	9620	
87	Young, Lucienne (F)	9630	
88	Chouinard, Louise (F)	9635	G9C-IA5
89	Chouinard, Maurice (M)	9635	
90	Therrien, Denise (F)	9640	G9C-IA4
9I	Therrien, Réjean (M)	9640	
92	St-Onge, Yvette (F)	9655	G9C-IA6
93	St-Onge, Yvon (M)	9655	
94	Forcier, Louise (F)	9665	
95	Forcier, Thérèse (F)	9665	
96	Forcier, Jean-Paul (M)	9665	
97	Evers, Jean-Pierre (M)	9670	G9C-IA7
98	Petit, Nicole (F)	9670	
99	Milette, Thérèse (F)	9680	
I00	Ayotte, Antoine (M)	9680	
I0I	Hamel, Claude (M)	9684	
I02	Goguen, Jeannette (F)	9684	
I03	Arseneault, Magella (F)	9685	G9C-IA8
I04	Arseneault, Michel (M)	9685	
I05	Ricard, Sylvie (F)	9688	G9C-IA7
I06	Pellerin, André (M)	9688	
I07	Mercier, Gilles (M)	9690	
I08	Mercier, Suzanne (F)	9690	
I09	Mercier, Frenand (M)	9690	
II0	Villemure, Pierre (M)	9695	G9C-IA8
III	Racette, Adélard (M)	9700	G9C-IA7
II2	Gélinas, Simone (F)	9700	
	(PL)HAINS		G9C-IG9
II3	Bissonnette, Jeanne D'Arc (F)	I400	
II4	Bissonnette, Emile (M)	I400	
II5	Pelletier, Hélène (F)	I430	

RURAL/RURALE			electoral district/circonscription	URBAN/URBAINE		
N°	page		TROIS-RIVIERES	N°	page	
	N°	of/de		I39	N° 2	of/de 7
polling division section de vote			certified certifié — signature(s)-enumerator(s) / signature(s)-recenseur(s)	polling division section de vote		

F 303 **PRELIMINARY LIST OF ELECTORS**

8.5M-7-79

ELECTIONS CANADA

189543

LISTE PRÉLIMINAIRE DES ÉLECTEURS

This list of qualified electors for the polling division number as set out below was prepared for use at the pending federal election from information obtained at the enumeration and has been certified by the signature(s) below as to completeness and correctness so far as is possible.

La présente constitue la liste des électeurs de la section de vote dont le numéro apparaît plus bas préparée en vue de l'élection fédérale en cours d'après les renseignements recueillis lors du recensement. Le(s) recenseur(s) y a(ont) apposé sa(leur) signature, affirmant que cette liste est aussi complète et exacte que possible.

N°			
	HAMEL		
II6	Harnois, Claire (F)	I560	G9C-IC5
II7	Harnois, Claude (M)	I560	
II8	Véronneau, Paul-Emile (M)	I575	G9C-IC6
II9	Véronneau, Monique (F)	I575	
I20	Béliveau, Micheline (F)	I590	G9C-IC5
I2I	Béliveau, André (M)	I590	
	(PL) JEAN XXIII		
I22	Neault, Lorraine (F)	I425	G9C-IA2
I23	Neault, Gabriel (M)	I425	
I24	Cloutier, Exilda (F)	I455	
I25	Bellemare, Lionel (M)	I455	
I26	Lacasse, Jean-Yves (M)	I475	
I27	Bellemare, Jean-Jacques (M)	I475	
I28	Despaties, Jean-Louis (M)	I535	
I29	Valotaire, Yvette (F)	I550	G9C-IA1
I30	Valotaire, Adélard (M)	I550	
I3I	Dumont, Marie-Claude (F)	I555	G9C-IA2
I32	Dumont, Pauline (F)	I555	
I33	Dumont, Jean-Claude (M)	I555	
I34	Lafond, Maureen (F)	I580	G9C-IA1
I35	Lafond, André (M)	I580	
I36	Beaulieu, Céline (F)	I590	G9C-IJ5
I37	Beaulieu, Nicole (F)	I590	
I38	Beaulieu, Emile (M)	I590	
I39	Giguère, Francine (F)	I595	G9C-IA2
I40	Gauvin, Reynald (M)	I595	
I4I	Dessureault, Murielle (F)	I6I5	
I42	Dessureault, Yvon (M)	I6I5	
I43	L'Heureux, Jean-Pierre (M)	I635	
I44	Dessureault, Renée (F)	I635	
I45	Gingras, Daniel (M)	I655	
I46	Héroux, Gilberte (F)	I675	
I47	Héroux, Ludovic (M)	I675	
I48	Fiset, Ghislaine (F)	I695	
I49	Fortin, Diane (F)	I695	
I50	Fortin, Jean (M)	I695	
I5I	Lemay, André (M)	I735	
I52	Lemay, Lise (F)	I735	
I53	Asselin, Jean-Pierre (M)	I8I5	
I54	Tessier-Asselin, Lise (F)	I8I5	
I55	Houde, Rita (F)	I835	
I56	Houde, Hélène (F)	I835	
I57	Houde, Charles-Edouard (M)	I835	
	(PL) LEGARE		
I58	Thiffeault, Micheline (F)	I565	G9C-IB6
I59	Thiffeault, Claude (M)	I565	
I60	Giroux, Sylvie (F)	I575	
I6I	Giroux, Sylvain (M)	I575	
I62	Giroux, Pauline (F)	I575	
I63	Giroux, Marcel (M)	I575	
I64	Giroux, Fernand (M)	I595	
I65	Giroux, Michel (M)	I595	
I66	Giroux, Pierre (M)	I595	
I67	Dupont, Sylvie (F)	I625	
I68	Duguay, Jean-Yves (M)	I625	
I69	Tessier, Françoise (F)	I630	G9C-IB7
I70	Tessier, Urbain (M)	I630	
I7I	Tessier, Myriam (F)	I630	
I72	Tessier, Doris (F)	I630	
I73	St-Arneault, Line (F)	I635	G9C-IB6
I74	St-Arneault, Linda (F)	I635	

RURAL/RURALE			electoral district/circonscription	URBAN/URBAINE		
N°	page		TROIS-RIVIERES	N°	page	
	N°	of/de		I39	N° 3	of/de 4
polling division section de vote			certified certifié / signature(s)-enumerator(s) / signature(s)-recenseur(s)	polling division section de vote		

F 303 **PRELIMINARY LIST OF ELECTORS**

8 5M-7-79

ELECTIONS CANADA

LISTE PRÉLIMINAIRE DES ÉLECTEURS

189544

This list of qualified electors for the polling division number as set out below was prepared for use at the pending federal election from information obtained at the enumeration and has been certified by the signature(s) below as to completeness and correctness so far as is possible.

La présente constitue la liste des électeurs de la section de vote dont le numéro apparaît plus bas préparée en vue de l'élection fédérale en cours d'après les renseignements recueillis lors du recensement. Le(s) recenseur(s) y a(ont) apposé s(a)leur) signature, affirmant que cette liste est aussi complète et exacte que possible.

N°			
I75	Pronovost, Fernande (F)	I635	G9C-IB6
I76	Daigle, Jean-Guy (M)	I635	
I77	Panneton, Jean-Roland (M)	I640	G9C-IB7
I78	Bergeron, Rita (F)	I645	G9C-IB6
I79	Lacroix, Laura (F)	I645	
I80	Lacroix, Yvon (M)	I645	
I8I	Dupuis, Gabriel (M)	I655	
I82	Dupuis, Joan (F)	I655	
I83	Dupuis, James (M)	I655	
I84	Dupuis, John (M)	I655	
I85	L'Heureux, Simone (F)	I685	
I86	Hamel, Robert (M)	I695	
I87	Pothier, Edith (F)	I695	
I88	Hardy, Lorraine (F)	I7I5	
I89	LeLaidier Madeleine (F)	I735	
I90	LeLaidier, Alphonse (M)	I735	
I9I	Hardy, Henriette (F)	I765	
I92	Hardy, Gilles (M)	I765	
I93	Trottier, Marie-Jeanne (F)	I765	
I94	Trottier, Paul-Emile (M)	I765	
I95	Trottier, Rol and (M)	I765	
I96	Hardy, Colette (F)	I790	G9C-IB8
I97	Hardy, Yvon (M)	I790	
I98	Hardy, Jean (M)	I790	
	(Bvd)RATHIER		
I99	DeCarufel, Ghislaine (F)	I495	G9C-IB9
200	DeCarufel, Roger (M)	I495	
20I	Rathier, Raoul (M)	I495	
202	Pellerin, Fernande (F)	I505	
203	Pellerin, Bruno (M)	I505	
204	Laperrière, Hélène (F)	I5I0	G9C-ICI
205	Laperrière, Jacques (M)	I5I0	G9C-ICI
206	Laperrière, René (M)	I5I0	
207	Laperrière, Patrick (M)	I5I0	
208	Leboeuf, Colette (F)	I5I5	G9C-IB9
209	Leboeuf, Marcel (M)	I5I5	
2I0	Ricard, Réjeanne (F)	I520	G9C-ICI
2II	Blouin, Guy (M)	I520	
2I2	Lupien, Gisèle (F)	I525	G9C-IB9
2I3	Lupien, Nicole (F)	I525	
2I4	Lupien, Reynald (M)	I525	
2I5	Lupien, Michel (M)	I525	
2I6	Brochu, Nicole (F)	I525	
2I7	Héroux, Thérèse (F)	I545	
2I8	Héroux, Fernand (M)	I545	
2I9	Roy, Colette (F)	I550	G9C-ICI
220	Roy, André (M)	I550	
22I	Roy, Lyne (F)	I550	
222	Roy, Charles (M)	I550	
223	Jérôme, Janine Germaine (F)	I560	
224	Doyon, Madeleine (F)	I565	G9C-IB9
225	Doyon, Yvon (M)	I565	
226	St-Arneault, Berthe (F)	I570	G9C-ICI
227	St-Arneault, Bruno (M)	I570	
228	Béliveau, Constance (F)	I575	G9C-IB9
229	Béliveau, Camil (M)	I575	
230	Lampron, Monique (F)	I585	
23I	Lampron, Marcel (M)	I585	
232	Pellerin, Daniel (M)	I600	G9C-ICI
233	Pellerin, Diane (F)	I600	
234	Pellerin, Louise (F)	I620	
235	Brousseau, Jean (M)	I620	

RURAL/RURALE			URBAN/URBAINE
N°	page N° / of/de	electoral district/circonscription: TROIS-RIVIERES	N° I39 page N° 4 of/de 7
polling division / section de vote		certified / certifié: signature(s)-enumerator(s) / signature(s)-recenseur(s): Lyne Roy, Jean L Bourdet	polling division / section de vote

189545

F 303 **PRELIMINARY LIST OF ELECTORS**

8 5M-7-79

ELECTIONS CANADA

LISTE PRÉLIMINAIRE DES ÉLECTEURS

This list of qualified electors for the polling division number as set out below was prepared for use at the pending federal election from information obtained at the enumeration and has been certified by the signature(s) below as to completeness and correctness so far as is possible.

La présente constitue la liste des électeurs de la section de vote dont le numéro apparaît plus bas préparée en vue de l'élection fédérale en cours d'après les renseignements recueillis lors du recensement. Le(s) recenseur(s) y a(ont) apposé sa(leur) signature, affirmant que cette liste est aussi complète et exacte que possible.

N°			
236	Chartier, Lise (F)	I635	G9C-IB9
237	Chartier, Marcel (M)	I635	
	(Bvd) ST MICHEL		
238	Hamel St-Georges, Rolande (F)	I973	G8Y-4K8
239	St-Georges, Roger (M)	I973	
240	Corbeil, Nathalie (F)	I975	
241	Brisebois Corbeil Gisèle (F)	I975	
242	Corbeil, Pierre (M)	I975	
243	Corbeil, Pierre Jr (M)	I975	
244	Salvas, Denise (F)	I983	
245	Salvas, Jean-Pierre (M)	I983	
246	Decharette, Odile (F)	I985	
247	Decharette, Edgar (M)	I985	
248	Matton, Ghislaine (F)	2000	G8Y-4K7
249	Matton, Georges (M)	2000	
250	Maillette, Marguerite (F)	20I0	
251	Maillette, Marcel (M)	20I0	
252	Dumont, Carole (F)	20I5	G8Y-4K8
253	Dumont, Michel (M)	20I5	
254	MacDonald, Louise (F)	2020	G8Y-4K7
255	MacDonald, Peter (M)	2020	
256	MacDonald, Mike (M)	2020	
257	Lebel, Sylvie (F)	2022	
258	Lebel, Denis (M)	2022	
259	Harvey, Donate (F)	2024	
260	Auger, Jacques (M)	2024	
261	Rousseau, Doris (F)	2025	G8Y-4K8
262	Béland, Bruno (M)	2025	
263	Boutet, Suzanne (F)	2026	G8Y-4K7
264	Boutet, Jean-Laurent (M)	2026	
265	Gaudet, Claudette (F)	2028	
266	Béland, Jean-Guy (M)	2028	G8Y-4K7
267	Jolin, Luc (M)	2030	
268	Therrien, Louissette (F)	2030	
269	Launier, Ginette (F)	2032	
270	Martin, Rose (F)	2032	
271	Soucy, Jacqueline (F)	2034	
272	Soucy, David (M)	2034	
273	Desfossés, Ginette (F)	2035	G8Y-4K8
274	Provencher, Jean (M)	2035	
275	Plourde, Anne-Marie (F)	2035	
276	Giguère, Luc (M)	2036	G8Y-4K7
277	Giguère, Suzanne (F)	2036	
278	Desfossées, Robert (M)	2037	G8Y-4K8
279	Leblanc, Gisèle (F)	2040	G8Y-4K7
280	Leblanc, André (M)	2040	
281	Dion, Nicole (F)	2045	G8Y-4K8
282	Dion, Réal (M)	2045	
283	Dion, Sylvie (F)	2045	
284	Dion, Marie-France (F)	2045	
285	Janvier, Jeannine (F)	2055	
286	Janvier, Jean-Marie (M)	2055	
287	Janvier, Daniel (M)	2055	
288	Lefebvre, Johanne (F)	2057	
289	Lefebvre, Serge (M)	2057	
290	Audy, Renée (F)	2065	
291	Audy, Jacques (M)	2065	
292	Doucet, Jeannine (F)	2075	
293	Doucet, Léopold (M)	2075	
294	Doucet, Michel (M)	2075	
295	Savary, Hélène (F)	2080	G8Y-4K7
296	Savary, André (M)	2080	

RURAL/RURALE			electoral district/circonscription	URBAN/URBAINE		
N°	page		TROIS-RIVIERES	N°	page	
	N°	of/de		I39	N° 5	of/de 7
polling division section de vote			certified certifié / signature(s)-enumerator(s) / signature(s)-recenseur(s)	polling division section de vote		

189546

F 303 **PRELIMINARY LIST OF ELECTORS**

8 5M-7-79

ELECTIONS CANADA

LISTE PRÉLIMINAIRE DES ÉLECTEURS

This list of qualified electors for the polling division number as set out below was prepared for use at the pending federal election from information obtained at the enumeration and has been certified by the signature(s) below as to completeness and correctness so far as is possible.

La présente constitue la liste des électeurs de la section de vote dont le numéro apparaît plus bas préparée en vue de l'élection fédérale en cours d'après les renseignements recueillis lors du recensement. Le(s) recenseur(s) y a(ont) apposé sa(leur) signature, affirmant que cette liste est aussi complète et exacte que possible.

N°			
297	Young, Suzanne (F)	2085	G8Y-4K8
298	Young, Daniel (M)	2085	
299	Picotte, Marthe (F)	2I25	G8Y-4K9
300	Picotte, Jacques (M)	2I25	
301	Fiset, Lynn (F)	2I65	
302	Bédard, Claude (M)	2I65	
303	Dubé, Lucette (F)	2I75	
304	Dubé, Jean-Paul (M)	2I75	
305	Dubé, Mario (M)	2I75	
306	Dubé, Yves (M)	2I75	
307	Dubé, Isabelle (F)	2I75	
308	Bernard, Sandra (F)	2205	G8Y-4LI
309	Bernard, Jules (M)	2205	
310	Langevin, Micheline (F)	22I5	
3I1	Langevin, Guy (M)	22I5	
3I2	Veillette, Denise (F)	2225	
3I3	Tardif, Louise (F)	2235	
3I4	Tardif, Pierre (M)	2235	
3I5	Gauthier, Denise (F)	2245	
3I6	Gauthier, Charlotte (F)	2245	
3I7	Gauthier, Pierre (M)	2245	
3I8	Hould, Marie (F)	2255	
3I9	Hould, Robert (M)	2255	
320	Hould, François (M)	2255	
321	Vaugeois, Lise (F)	2275	
322	Vaugeois, Manon (F)	2275	
323	Vaugeois, Jacques (M)	2275	
324	Vaugeois, Mario (M)	2275	
325	Caron, Anita (F)	2285	
326	Caron, Albert (M)	2285	
327	Caron, Jimmy (M)	2285	
328	Mercier, Luc (M)	2293	
329	Demers, Pauline (F)	2295	
330	Poirier, Christiane (F)	2295	
331	Langevin, Marguerite (F)	2305 #I	
332	Lamy, Francine (F)	2305 #2	
333	Lamy, Carmen (F)	2305 #3	
334	Lemay, Jean (M)	2305 #3	
335	Beaulieu, Michel (M)	2305 #4	
336	Cyrenne, Gaétan (M)	23I5	
337	Héon, Michel (M)	2325	
338	Héon, Ginette (F)	2325	
339	Bolduc, Josée (F)	2375	G8Y-4L3
340	Bolduc, Claude (M)	2375	
341	Poirier, Doris (F)	2400	G8Y-4L2
342	St-Onge, Daniel (M)	2400	
343	Thiffeault, Marc (M)	2400	
344	Lemay, Alain (M)	2400	
345	Doucet, Huguette (F)	2405	G8Y-4L3
346	Paillé, Linda (F)	2405	
347	Brisson, Aline (F)	24I0	G8Y-4L2
348	Brisson, Claude (M)	24I0	
349	Savary, Edmée (F)	2420	
350	Desrosiers, Wenceslas (M)	2420	
351	Doucet, Marie (F)	2425	G8Y-4L3
352	Doucet, Laurent (M)	2425	
353	St-Arneault, Nicole (F)	2480	G8Y-4L2
354	St-Arneault, Pierre (M)	2480	
355	Dubois, Alain (M)	25I0	
356	Dubois, Doris (F)	25I0	
357	Dumont, Louis-Georges (M)	2535	G8Y-4L3
358	Godon, Simone (F)	2535	

RURAL/RURALE			electoral district/circonscription	URBAN/URBAINE		
N°	page N°	of/de	TROIS-RIVIÈRES	N°	page N°	of/de
			certified certifié — signature(s)-enumerator(s) / signature(s)-recenseur(s)	I39	6	7
polling division section de vote			Lyne Roy — Jean P Boutet	polling division section de vote		

F 303 **PRELIMINARY LIST OF ELECTORS**

8 5M-7-79

ELECTIONS CANADA

189547

LISTE PRÉLIMINAIRE DES ÉLECTEURS

This list of qualified electors for the polling division number as set out below was prepared for use at the pending federal election from information obtained at the enumeration and has been certified by the signature(s) below as to completeness and correctness so far as is possible.

La présente constitue la liste des électeurs de la section de vote dont le numéro apparaît plus bas préparée en vue de l'élection fédérale en cours d'après les renseignements recueillis lors du recensement. Le(s) recenseur(s) y a(ont) apposé sa(leur) signature, affirmant que cette liste est aussi complète et exacte que possible.

N°			
359	Dumont, Manon (F)	2535	
360	Milette, Yvon (M)	2540	G8Y-4L2
361	Houle, Patricia (F)	2540	
362	Leclerc, René (M)	2630	
363	Leclerc, Johanne (F)	2630	
364	Comeau, Alain (M)	2650	
365	Gauthier, Lisette (F)	2650	

N°

Imprimerie Auger, Inc.
2830, ave St-Charles, Pointe-du-Lac, P.Q.

RURAL/RURALE			electoral district/circonscription	URBAN/URBAINE		
N°	page		TROIS-RIVIERES	N°	page	
	N°	of/de		I39	N° 7	of/de 7
polling division section de vote			certified certifié / signature(s)-enumerator(s) / signature(s)-recenseur(s)	polling division section de vote		

F 303 **PRELIMINARY LIST OF ELECTORS**

8 5M-7-79

ELECTIONS CANADA

189548

LISTE PRÉLIMINAIRE DES ÉLECTEURS

This list of qualified electors for the polling division number as set out below was prepared for use at the pending federal election from information obtained at the enumeration and has been certified by the signature(s) below as to completeness and correctness so far as is possible.

La présente constitue la liste des électeurs de la section de vote dont le numéro apparaît plus bas préparée en vue de l'élection fédérale en cours d'après les renseignements recueillis lors du recensement. Le(s) recenseur(s) y a(ont) apposé sa(leur) signature, affirmant que cette liste est aussi complète et exacte que possible.

N°			
	BOUL. DE LA GABELLE		G9A 5E1
1	Bourassa, Carole (F)	13100	
2	Bourassa, Alain (M)	13100	
3	Bournival, Origène (M)	13085	
4	Bourassa, Marcelle (F)	13085	
5	Bourassa, Joseph (M)	13085	
6	Bourassa Bazinet, Céline (F)	13095	
7	Bazinet Pierre (M)	13095	
	BOUL. DES FORGES		
8	Tessier, Christian (M)	10155	G9C 1B2
9	Tessier, Diane (F)	10155	
10	Désaulniers, Fernando (M)	10157	
11	Désaulniers, Huguette (F)	10157	
12	Désaulniers, Claude (M)	10157	
13	Gendreau, Georges (M)	10165	
14	Gagnon, Juliette (F)	10165	
15	Dufresne, Lucien (M)	10170	G9C 1B1
16	Dufresne, Liliane (F)	10170	
17	Dufresne, Michèle (F)	10170	
18	Fontaine, Jeannine (F)	10180	
19	Fontaine, France (F)	10180	
20	Levasseur, Marcel (M)	10188	
21	Levasseur, Line (F)	10190	
22	Allard, Michel (M)	10192	
23	Dupuis, Louise (F)	10192	
24	Proulx, Jocelyne (F)	10194	
25	Laforme, Emile (M)	10200	
26	Laforme, Yvonne (F)	10200	
27	Croteau, Myriam (F)	10208	
28	Croteau, Jacques (M)	10208	
29	Marchand, Gilberte (F)	10210	
30	Levasseur, Euclide (M)	10220	
31	Levasseur, Linda (F)	10220	
32	Levasseur, Aline (F)	10220	
33	Paillé, Gédéon (M)	10220	
34	Leblanc, Michel (M)	10220-A	
35	Leblanc, France (F)	10220-A	
36	Turcotte, Yolande (F)	10230	
37	Turcotte, Jacques (M)	10230	
38	Gélinas, Raymond (M)	10240	
39	Gélinas, Françoise (F)	10240	
40	Godin, André (M)	10250	G9C 1B3
41	Godin, Pierrette (F)	10250	
42	Fournier, Jacques (M)	10252	
43	Fournier, Pauline (F)	10252	
44	Fournier, Luc (M)	10252	
45	Fournier, François (M)	10252	
46	Bolduc, Gisèle (F)	10255	G9C 1B4
47	Bolduc, Roger	10255	
48	Bolduc, Lise (F)	10255	
49	Bolduc, France (F)	10255	
50	Genest, Laurette (F)	10265	
51	Genest, Laurent (M)	10265	
52	Villemure, Thérèse (F)	10270	G9C 1B3
53	Villemure, Louise (F)	10270	
54	Paquette Louise (F)	10275	G9C 1B5
55	Paquette François (M)	10275	
56	St-Onge, Marcel (M)	10280	G9C 1B3
57	St-Onge, Michèle (F)	10280	
58	St-Onge, Catherine (F)	10280	
59	Babin, Christiane (F)	10285	G9C 1B4
60	Babin, Jean-Claude (M)	10285	
61	Babin, Manon (F)	10285	
62	Gauvin, Francine (F)	10290	G9C 1B3
63	Gauvin, Jacqueline (F)	10290	
64	Gauvin, Claude (M)	10290	
65	Fournier, Raymond (M)	10335	G9C 1B5
66	Fournier, Jeanne d'Arc (F)	10335	
67	Demontigny, Sylvain (M)	10340	G9C 1B3
68	Morin Demontigny Johanne (F)	10340	
69	Bergeron, Ghislaine (F)	10345	G9C 1B5
70	Bergeron, Pierre (M)	10345	
71	Bergeron, Mario (M)	10345	
72	Lampron, Yves (M)	10365	
73	Lampron, Lucienne (F)	10365	
74	Lampron, Yvon (M)	10365	
75	Poirier, Raynald (M)	10385	
76	Poirier, Micheline (F)	10385	
77	Marchand, Adonias (M)	10395	
78	Marchand, Bernard (M)	10395	
79	Marchand, Eliane (F)	10395	
80	Normandin, Thérèsa (F)	10400	G9C 1B3
81	Normandin, Serge (M)	10400	
82	Massicotte, Yvan (M)	10435	G9C 1B5
83	Massicotte, Lise (F)	10435	
84	Massicotte, Joseph (M)	10435	
85	Massicotte, Alain (M)	10435	
86	Tétrault, Huguette (F)	10515	G9C 1H4
87	Tétrault, Nathalie (F)	10515	
88	Champagne, Florence (F)	10535	
89	Champagne, Yvon (M)	10535	
90	Champagne, Sylvie (F)	10535	
91	Béland, Rose-Anna (F)	10675	G9A 5C9
92	Farley, Hélène (F)	10740	
93	Marchand, Paul-Emile (M)	10740	
94	Hébert, Nelson (M)	11230	G9A 5E1
95	Hébert, Jeannine (F)	11230	
96	Hébert, Sonia (F)	11230	
97	Rioux, Bertrand, (M)	11300	
98	Cyr Marie-Reine (F)	11300	
99	Rioux, Arthur (M)	11310	
100	Rioux, Marie-Rose (F)	11310	
101	Dupont, Francine (F)	11330	G9A 5E2
102	Dupont, Jean-Yves (M)	11330	
103	Pilon, Danielle (F)	11370	G9A 5E1
104	Pilon, Robert (M)	11370	
105	Lafleur Milette, Claire (F)	11530	
106	Lafleur, Michel (M)	11530	
107	Milette, Réal (M)	11550	
108	Paquin Milette, Hélène (F)	11550	
109	Demontigny, Diane (F)	11600	
110	Demontigny, Jean-Pierre (M)	11600	
111	Viens, Françoise (F)	11720	
112	Viens, André (M)	11720	
113	Prud'Homme, Pierre (M)	11800	
114	Prud'Homme, Guylaine (F)	11800	
115	Rathier, Francis (M)	11900	
116	Rathier, Fernande (F)	11900	
117	Rathier, Gérald (M)	11940	
118	Rathier, Bella (F)	11940	
119	Rathier, Nicole (F)	11940	
120	Rathier, Alain (M)	11940	
121	Rathier, Denis (M)	11940	

RURAL/RURALE			electoral district/circonscription	URBAN/URBAINE		
N°	page		TROIS-RIVIÈRES	N°	page	
	N°	of/de		140	N° 1	of/de 3
polling division section de vote			certified certifié signature(s)-enumerator(s) / signature(s)-recenseur(s)	polling division section de vote		

189549

F 303 **PRELIMINARY LIST OF ELECTORS**

8 5M-7-79

ELECTIONS CANADA

LISTE PRÉLIMINAIRE DES ÉLECTEURS

This list of qualified electors for the polling division number as set out below was prepared for use at the pending federal election from information obtained at the enumeration and has been certified by the signature(s) below as to completeness and correctness so far as is possible.

La présente constitue la liste des électeurs de la section de vote dont le numéro apparaît plus bas préparée en vue de l'élection fédérale en cours d'après les renseignements recueillis lors du recensement. Le(s) recenseur(s) y a(ont) apposé sa(leur) signature, affirmant que cette liste est aussi complète et exacte que possible.

N°			
122	Rathier, André (M)	11940	
123	Rathier, Normand (M)	11940	
124	Rathier, René (M)	11960	
125	Rathier, Francine (F)	11960	
126	Milot, Clément (M)	12000	
127	Milot, Claire (F)	12000	
128	Ricard, Angèle (F)	12200	
129	Boisvert, Robert (M)	12200	
130	Ross, Stéphane (M)	12220	
131	Ross, Martin (M)	12220	
132	Lafond, Yves (M)	12220	
133	Bouchard, Lise (F)	12220	
134	Boisvert, Jean-Marc (M)	12240	
135	Desjardins, Jocelyne (F)	12270	
136	Desjardins, Réjean (M)	12270	
137	Desjardins, Madeleine (F)	12270	
138	Caron, André (M)	12260	
139	Caron, Aline (F)	12260	
140	Caron, Alain (M)	12260	
141	Bolduc, Sandra (F)	12260	
142	Caron, Yves (M)	12260	
143	Marchand, Fernand (M)	12280	
144	Marchand, Micheline (F)	12280	
145	Loranger, Pierre (M)	12300	
146	Loranger, Claudette (F)	12300	
147	Latulippe, Pierre (M)	12320	
148	Légaré, Louise (F)	12320	
149	Dumont, Fabienne (F)	12370	
150	Dumont, Jacques (M)	12370	
151	Dumont, David (M)	12370	
152	Gélinas, Lucie (F)	12440	
153	Gélinas, Roland (M)	12440	
154	Lahaie, Victoire (F)	12490	
155	Lahaie, Réjean (M)	12490	
156	Chouinard, Edmond (M)	12520	
157	Chouinard, Alexina (F)	12520	
158	Chouinard, Réjean (M)	12520	
159	Paquin, Réjeanne (F)	12560	
160	Paquin, Michel (M)	12560	
161	Paquin, André (M)	12560	
162	Rousseau, Réjean (M)	12650	
163	Rousseau, Nicole (F)	12650	
164	Dupras, Jacques (M)	12700	
165	Dupras, Marie (F)	12700	
166	Bérubé, Johanne (F)	12770	
167	Guilbert, Léo (M)	12770	
168	Quintal, Léo-Paul (M)	12780	
169	Bergeron, Lucie (F)	12780	
170	Levasseur, Yvan (M)	13025	
171	Levasseur, Roland (M)	13025	
172	Levasseur, Luc (M)	13025	
173	Levasseur, Marc (M)	13025	
174	Levasseur, Emilienne (F)	13025	
175	Richard, Chantal (F)	13130	
176	Dufresne, Denis (M)	13130	
177	Richard, Jean-Jacques (M)	13130	
178	Richard, Denis (M)	13130	
179	Richard, Micheline (F)	13130	
	BOUL. MARCHAND		
180	Paquin, Claude (M)	610	G9C 1E8
181	Paquin, Jacqueline (F)	610	
182	Marchand, Jean-Claude (M)	620	
183	Marchand, Josette (F)	620	
184	Rocheleau, Jean-Jacques (M)	625	G9C 1E9
185	Rocheleau, Carmen (F)	625	
186	Rocheleau, Alain (M)	625	
187	Rocheleau, Hélène (F)	625	
188	Milot, Diane (F)	700	G9C 1G1
189	Milot, Réal (M)	700	
190	Lafond, Paul-Emile (M)	725	G9C 1G2
191	Lafond, Nicole (F)	725	
192	Trahan, Louise (F)	725	
193	Lafond, Manon (F)	725	
194	Bayette, Réjean (M)	735	
195	Côté, Jeannine (F)	735	
196	Lehoux, Jean-Denis (M)	850	G9C 1H1
197	Lehoux, Lisette (F)	850	
198	Hamel, Mariette (F)	930	G9C 1J3
199	Hamel, François (M)	930	
200	Blouin, Robert (M)	955	
201	Blouin, Danielle	955	
	AUBRY		
202	Hamelin, Georgette (F)	700	G9C 1J1
203	Hamelin, Emilien (M)	700	
204	Langevin, Suzanne (F)	731	
205	Laperrière, Jean-Pierre (M)	731	
	CHARTIER		
206	Carle, Hélène (F)	675	G9C 1G6
207	Carle, Gilles (M)	675	
208	Noël, Gaétan (M)	690	
209	Noël, Christian (M)	690	
210	Noël, Couture, Nicole (F)	690	
	CHEVALIER		
211	Ricard, Germaine (F)	730	G9C 1H9
212	Ricard, Edgar (M)	730	
213	Grenier, André (M)	765	
214	Grenier, Jeanne d'Arc (F)	765	
	CHICOYNE		
215	Pagé, Colette (F)	675	G9C 1E3
216	Pagé, Henri-Paul (M)	675	
217	Thibeault, Jean (M)	680	G9C 1E4
218	Thibeault, Ginette (F)	680	
219	Bergeron, Jean-Pierre (M)	700	
220	Bergeron, Michel (M)	700	
221	Bergeron, Louise (F)	700	
222	Bergeron, Cécile (F)	700	
223	Bergeron, Ronald (M)	700	
224	Sévigny, Freddy (M)	705	
225	Sévigny, Rollande (F)	705	
226	Demontigny, Luce (F)	740	
227	Demontigny, Marc (M)	740	
228	Beaudry, Michèle (F)	765	
229	Beaudry, Léo (M)	765	
230	Robert, Jean-Claude (M)	800	G9C 1E3

RURAL/RURALE				URBAN/URBAINE
electoral district/circonscription: TROIS-RIVIÈRES				N° 140
N°	page N°	of/de		page N° 2 of/de 3
polling division / section de vote	certified / certifié	signature(s)-enumerator(s) / signature(s)-recenseur(s)		polling division / section de vote

F 303 **PRELIMINARY LIST OF ELECTORS**

8 5M-7-79

ELECTIONS CANADA

189550

LISTE PRÉLIMINAIRE DES ÉLECTEURS

This list of qualified electors for the polling division number as set out below was prepared for use at the pending federal election from information obtained at the enumeration and has been certified by the signature(s) below as to completeness and correctness so far as is possible.

La présente constitue la liste des électeurs de la section de vote dont le numéro apparaît plus bas préparée en vue de l'élection fédérale en cours d'après les renseignements recueillis lors du recensement. Le(s) recenseur(s) y a(ont) apposé sa(leur) signature, affirmant que cette liste est aussi complète et exacte que possible.

N°			
231	Robert, Anne (F)	800	
232	Gervais, Claude (M)	815	G9C 1E6
233	Gervais, Josée (F)	815	
234	Dubord, Michel (M)	820	G9C 1E5
235	Dubord, Nicole (F)	820	
236	Cyr, Jeannine (F)	825	G9C 1E6
237	Cyr, Normand (M)	825	
238	Milot Gélinas, Christiane (F)	845	
239	Milot, René (M)	845	
240	Gélinas, Francine (F)	850	G9C 1E5
241	Gélinas, Denis (M)	850	
242	Milot, Bertrand (M)	965	G9C 1E7
243	Milot, Lisette (F)	965	
244	Blais, Raymond (M)	975	
245	Dontigny, Albert (M)	980	
246	Dontigny, Yvonne (F)	980	
	DU MANOIR		
247	Blais, Rose (F)	505	G9C 1E1
248	Babin, Gaétane (F)	530	G9C 1H2
249	Bourassa, François (M)	545	G9C 1E1
250	Bourassa, Jean-Paul (M)	545	
251	Paquin, Liliane (F)	560	G9C 1H2
252	Paquin, Réjean (M)	560	
253	St-Pierre, Claude (M)	565	G9C 1E1
254	St-Pierre, Rolande (F)	565	
255	Leblanc, Claude, (M)	575	
256	Leblanc, Georgette (F)	575	
257	St-Louis, Gaston (M)	925	G9C 1H3
258	Boutin, Georgette (F)	926	G9C 1E2
259	Boutin, Cléophas (M)	926	
260	Boutin, Pierre (M)	926	
261	Villemure, René (M)	950	
262	Bouchard, Pierre (M)	950	
	HENRI-VALLEE		
263	Pellerin, Chantal (F)	10290	G9C 1J4
264	Pellerin, Michel (M)	10290	
265	Paquin, Jacques (M)	10310	
266	Paquin, Lise (F)	10310	
	HEROUX		
267	Savoie, Anne-Marie (F)	720	G9A 5E1
268	Savoie, Eric (M)	720	
269	Côté, Simone (F)	740	G9A 1M9
270	Côté, Fernand (M)		
	LAINESSE		
271	Martin, Nicole (F)	690	G9C 1G4
272	Martin, Fernand (M)	690	
273	Bachand, Monique (F)	840	
274	Beaumier, Claude (M)	840	
275	Corriveau, Raymond (M)	870	
276	Béland, Laurette (F)	870	
277	Chouinard Hamel Louise (F)	885	
278	Hamel, Guy (M)	885	
279	Dauphinais, Hélène (F)	910	
280	Dauphinais, Henri-Paul (M)	910	
	LE CLAIRON		
281	Tousignant, Violette (F)	11650	G9A 5E1
282	Rroulx, Réal (M)	11650	
	MAURICE POULIN		
283	Clermont, Maria (F)	1520	G9C 1C2
284	Clermont, Benoit (M)	1520	
285	Comeau, Line (F)	1525	
286	Comeau, Luc (M)	1525	
287	Milette, Ghislaine (F)	1530	
288	Janvier, Alain (M)	1530	

Imprimerie Auger, Inc.
2830, ave St-Charles, Pointe-du-Lac, P.Q.

RURAL/RURALE			electoral district/circonscription	URBAN/URBAINE		
N°	page		TROIS-RIVIÈRES	N° 140	page N° 3	of/de 3
	N°	of/de	certified / certifié — signature(s)-enumerator(s) / signature(s)-recenseur(s)			
polling division / section de vote				polling division / section de vote		

F 303

8 5M-7-79

PRELIMINARY LIST OF ELECTORS

ELECTIONS CANADA

189551

LISTE PRÉLIMINAIRE DES ÉLECTEURS

This list of qualified electors for the polling division number as set out below was prepared for use at the pending federal election from information obtained at the enumeration and has been certified by the signature(s) below as to completeness and correctness so far as is possible.

La présente constitue la liste des électeurs de la section de vote dont le numéro apparaît plus bas préparée en vue de l'élection fédérale en cours d'après les renseignements recueillis lors du recensement. Le(s) recenseur(s) y a(ont) apposé sa(leur) signature, affirmant que cette liste est aussi complète et exacte que possible.

N°			
	BOUL. DES FORGES		
1	Langevin, Georges (M)	10735	G9C 1H6
2	Langevin, Doris (F)	10735	
3	Langevin, Normand (M)	10775	
4	Langevin, Claire (F)	10775	
5	Gagnon, Jean-Guy (M)	10805	G9A 5E1
6	Gagnon, Andrée (F)	10805	
7	Cooke, Jean-Marc (M)	11045	
8	Préfontaine Marie-Paule (F)	11045	
9	Lefebvre, Jean-Guy (M)	11065	
10	Ross Lefebvre Carole (F)	11065	
11	Loranger Jos (M)	11075	
12	Loranger Brigitte (F)	11075	
13	Loranger, Sylvain (M)	11075	
14	Proulx, Marcel (M)	11085	
15	Proulx, Johanne (F)	11085	
16	St-Pierre, Jean-Jacques (M)	11105	
17	St-Pierre, Alice (F)	11105	
18	Rivard, Jean (M)	11165	
19	Rivard, Elizabeth (F)	11165	
20	Proulx, Claude (M)	11275	
21	Proulx, Yvette (F)	11275	
22	Robert, André (M)	11375	
23	Audet, Georgette (F)	11375	
24	St-Jean, Gérard (M)	11385	
25	St-Jean, Georgianne (F)	11385	
26	Ayotte, Jacques (M)	11475	
27	Ayotte, Francine (F)	11475	
28	Leblanc, Diane (F)	11495	
29	Sauvé, Chantale (F)	11495	
30	Beaucage, Michel (M)	11525	
31	Beaucage, Ginette (F)	11525	
32	Milette, Gaston (M)	11625	
33	Milette, Cécile (F)	11625	
34	Milot, Robert (M)	11835	
35	Milot, Thérèse (F)	11835	
36	Milot, André (M)	11835	
37	Milot, Sylvain (M)	11835	
38	Chouinard, Yvon (M)	11875	
39	Chouinard, Jeannine (F)	11875	
40	Chouinard, Jeannot (M)	11875	
41	Milot, Florian (M)	12065	
42	Milot, Yvonne (F)	12065	
43	Durand, Roland (M)	12073	6e avenue
44	Durand, Kathleen (F)	12073	6e avenue
45	Durand, Jocelyn (M)	12073	6e avenue
46	Milot, Maurice (M)	12175	
47	Milot, Thérèse (F)	12175	
48	Boucher, Pierre (M)	12215	
49	Milot, Réjean (M)	12235	
50	Milot, Claire (F)	12235	
51	Milot, Roland (M)	12245	
52	Milot, Raymonde (F)	12245	
53	Milot, Gérard (M)	12255	
54	Milot, Pierrette (F)	12255	
55	Milot, Alcide (M)	12265	
56	Milot, Lucienne (F)	12265	
57	Tremblay, Pierre (M)	12285	
58	Cloutier, Danielle (F)	12285	
59	Marchand, Wilfrid (M)	12305	
60	Proulx, Réjean (M)	12335	

N°			
61	Magnan, Micheline (F)	12335	G9A 5E1
62	Lahaie, Denis (M)	12485	
63	Lahaie, Denise (F)	12485	
64	Duval, Robert (M)	12505	
65	Duval, Eveline (F)	12505	
66	Tétrault, François (M)	12565	
67	Tétrault, Gertrude (F)	12565	
68	Poirier, René (M)	12605	
69	Poirier, Gilberte (F)	12605	
70	Lemay, Hélène (F)	12605	
71	Marchand, Henri (M)	12655	
72	Marchand, Gilles (M)	12655	
73	Marchand, Lise (F)	12655	
74	Marchand, Florette (F)	12655	
75	Paquin, Raymond (M)	12775	
76	Paquin, Brigitte G. (F)	12775	
77	Babineau, Jean (M)	12785	
78	Gauthier, Azélia (F)	12735	
79	Laramée, Jacques (M)	12805	
80	Laramée, Hélène (F)	12805	
81	Marchand, Berthe (F)	12825	
82	Marchand, Gilles (M)	12825	
83	Marchand, Louise (F)	12825	
84	Chainé, Raymond (M)	12845	
85	Chainé, Pierrette (F)	12845	
86	Chainé, Guylaine (F)	12845	
87	Duval, Roland (M)	12855	
88	Paradis, Imelda (F)	12855	
89	Belzile, Sylvio (M)	12895	
90	Belzile, Thérèse (F)	12895	
	AVENUE GUY		
91	Gendron, Jean-Guy (M)	100	G9A 5E1
	1ere AVENUE, BOUL. INDUSTRIEL		
92	Bonneville, Daniel (M)	3200	G9A 5E1
93	Bonneville, Johanne (F)	3200	
	AVENUE LECOMBE		
94	Marchand, Ronald (M)	328	G9A 5E1
95	Marchand, Nicole (F)	328	
	AVENUE MONTFORT		
96	Giroux, Daniel (M)	3060	G9A 5E1
97	Giroux, Louise (F)	3060	
98	Grenier, Julien (M)	3095	
99	Ouellet, Michel (M)	3105	
100	Ouellet, Ginette (F)	3105	
101	Raymond, Robert (M)	3165	
102	Raymond, Johanne (F)	3165	
103	Lessard, Gilles (M)	3230	
	AVENUE ST-BERNARD		
104	Boisvert, Pierre (M)	2205	G9A 5E1
105	Richard, Anita (F)	2205	
106	Coulombe, André (M)	Av. St-Bernard	
107	Paquin, Martine (F)	Av. St-Bernard	
	BOUL. ST-JEAN		
108	Paillé, Raymond (M)	9720	G9A 5E1
109	Paillé, Lucie (F)	9720	

RURAL/RURALE			electoral district/circonscription	URBAN/URBAINE		
N°	page		TROIS-RIVIERES	N°	page	
	N°	of/de	certified / certifié — signature(s)-enumerator(s) / signature(s)-recenseur(s)	141	N° 1	of/de 3
polling division / section de vote			Yolande Lafrance / Réjeanne Paquin	polling division / section de vote		

F 303 **PRELIMINARY LIST OF ELECTORS**

8 5M-7-79

ELECTIONS CANADA

LISTE PRÉLIMINAIRE DES ÉLECTEURS

189552

This list of qualified electors for the polling division number as set out below was prepared for use at the pending federal election from information obtained at the enumeration and has been certified by the signature(s) below as to completeness and correctness so far as is possible.

La présente constitue la liste des électeurs de la section de vote dont le numéro apparaît plus bas préparée en vue de l'élection fédérale en cours d'après les renseignements recueillis lors du recensement. Le(s) recenseur(s) y a(ont) apposé s(ailleur) signature, affirmant que cette liste est aussi complète et exacte que possible.

N°			
	BOUL. ST-JEAN		
110	Paillé, Claude (M)	9730	G9A 5E1
111	Paillé, Huguette (F)	9730	
112	Paillé, Michel (M)	9730	
113	Paillé, Ginette (F)	9730	
114	St-Pierre, Réal (M)	9760	
115	St-Pierre, Carole (F)	9760	
116	Paillé, Léo (M)	9790	
117	Jobin, Eloi (M)	9820	
118	Jobin, Germaine (F)	9820	
119	Paillé, Normand (M)	9880	
120	Lefebvre, Suzanne (F)	9880	
121	Caron, Ghislain (M)	9890	
122	Caron, Louise L. (F)	9890	
123	Paquin, Réjean (M)	9920	
124	Paquin, Ghislaine (F)	9920	
125	Paquin, Daniel (M)	9920	
126	Bernier, Léon (M)	9950	
127	Bernier, Lucie (F)	9950	
128	Godon, Gaston (M)	9970	
129	Godon, Antoinette (F)	9970	
130	Bergeron, Fernand (M)	10180	
131	Bergeron, Berthe (F)	10180	
132	Bergeron, Claude (M)	10180	
133	Blais, Conrad (M)	10250	
134	Blais, Nicole (F)	10250	
135	Désalliers, Michel (M)	10260	
136	Désalliers, Aline (F)	10260	
137	Therrien, Omer (M)	10270	
138	Therrien, Jeanne-Mance (F)	10270	
139	Therrien, Yvette (F)	10270	
140	Therrien, Normand (M)	10270	
141	Mauny, Jean-Paul (M)	10300	
142	Robert, Gaétane (F)	10300	
143	Héroux, Aliette (F)	10470	
144	Héroux, Daniel (M)	10470	
145	Chamberland, Pierre (M)	10510	
146	Chamberland, Françoise (F)	10510	
147	Babineau, Emilien (M)	10580	
148	Babineau, Germaine (F)	10580	
149	Babineau, Nicole (F)	10580	
150	Héroux, Alfred (M)	10650	
151	Héroux, Marie (F)	10650	
152	Héroux, Imelda (F)	10680	
153	Héroux, Yvon (M)	10680	
154	Plante, Marie-Rose (F)	10700	
155	Plante, André (M)	10700	
156	Matteau, Jean (M)	10716	app. A
157	Milette, Céline (F)	10716	app. A
158	Lefebvre, Daniel (M)	10716	app. B
159	Lefebvre, Christiane (F)	10716	app. B
160	Croteau, Daniel (M)	10718	
161	Doucet, Croteau Lucie (F)	10718	
162	Désaulniers, Lionel (M)	10720	
163	Désaulniers, Hélène (F)	10720	
164	Labrie, Langis (M)	10722	
165	Désaulniers, Céline (F)	10722	
166	Doucet, Aimé (M)	10740	
167	Doucet, Paulette (F)	10740	
168	Doucet, Rose-Anna (F)	10740	
169	Paillé, Roger (M)	10800	
170	Paillé, Denise (F)	10800	

N°			
171	Paillé, Michel (M)	10800	G9A 5E1
172	Milette, Renald (M)	10820	
173	Milette, Micheline (F)	10820	
174	Babineau, Gilles (M)	10840	
175	Croteau, Réjean (M)	10850	
176	Croteau, Micheline (F)	10850	
177	Larose, François (M)	11060	
178	Larose, Louise (F)	11060	
179	Lebel, Yves (M)	11070	
180	Lebel, Louise (F)	11070	
181	Béland, Joachim (M)	11080	
182	Béland, Jolaine (F)	11080	
183	Geoffrion, Serge (M)	11100	
184	Geoffrion, Drouin Line (F)	11100	
185	Leclerc, Armand (M)	11150	
186	Leclerc, Diane (F)	11150	
187	Landry, François (M)	11490	
188	Landry, Denise (F)	11490	
189	Dumont, Lise (F)	11500	
190	Allard, Daniel (M)	11530	
191	Allard, Diane (F)	11530	
192	Daigle, Claude (M)	11580	
193	Daigle, Joane (F)	11580	
194	Turcotte, Michel (M)	11590	
195	Turcotte, Kathleen (F)	11590	
196	Brisebois, Yvette (F)	11600	
197	Launier, Rosaire (M)	11630	
198	Launier, Raymonde (F)	11630	
199	Lamothe, Yvan (M)	11690	
200	Lamothe, Jocelyne (F)	11690	
201	Laliberté, France (F)	11694	
202	Chartier, Jean-Louis (M)	11730	
203	Chartier, Ginette (F)	11730	
204	Dubé, Jean-Jacques (M)	11750	
205	Perron, Claude (M)	11810	
206	Perron, Edna (F)	11810	
207	Cloutier, Marcel (M)	11820	
208	Vigneault, Carole C. (F)	11820	
209	Massicotte, Pierre (M)	11830	
210	Massicotte, Francine (F)	11830	
211	Richer, Gilles (M)	12010	
212	Richer, Lucienne (F)	12010	
213	Richer, Linda (F)	12010	
214	Maurais, Réjean (M)	12090	
215	Lefebvre, Suzanne (F)	12090	
216	Dumont, Jean-Pierre (M)	12100	
217	Dumont, Doris (F)	12100	
218	Beaudry, Michel (M)	12102	
219	Hébert, Roger (M)	3425	5e avenue
220	Hébert, Gabrielle (F)	3425	5e avenue
221	Pratte, Georges (M)	3425	5e avenue
222	Francoeur, Raymond (M)	12310	
223	Francoeur, Sylvie (F)	12310	
224	Dupont, Georges (M)	12350	
225	Dupont, Denise (F)	12350	
226	Marchand, Gaston (M)	12780	
227	Marchand, Rhéa (F)	12780	
228	Marchand, Madeleine (F)	12780	
229	Plante, André (M)	12810	
230	Plante, Jeannine (F)	12810	
231	Plante, Claude (M)	12810	
232	Plante, Réal (M)	12810	

RURAL/RURALE			electoral district/circonscription	URBAN/URBAINE		
N°	page		TROIS-RIVIERES	N°	page	
	N°	of/de		141	N° 2	of/de 3
polling division section de vote			certified certifié signature(s)-enumerator(s) / signature(s)-recenseur(s) Yolande Lafrance / Réjeanne Paquin	polling division section de vote		

F 303 **PRELIMINARY LIST OF ELECTORS**

8 5M-7-79

ELECTIONS CANADA

189553

LISTE PRÉLIMINAIRE DES ÉLECTEURS

This list of qualified electors for the polling division number as set out below was prepared for use at the pending federal election from information obtained at the enumeration and has been certified by the signature(s) below as to completeness and correctness so far as is possible.

La présente constitue la liste des électeurs de la section de vote dont le numéro apparaît plus bas préparée en vue de l'élection fédérale en cours d'après les renseignements recueillis lors du recensement. Le(s) recenseur(s) y a(ont) apposé sa(leur) signature, affirmant que cette liste est aussi complète et exacte que possible.

N°			
	BOUL. ST-JEAN		
233	Plante, Roberto (M)	12812	G9A 5E1
234	Plante, Lison (F)	12812	
	BOUL. ST-MICHEL		
235	Papillon, Léo (M)	2800	G9A 5E1
236	Papillon, Jacqueline (F)	2800	
237	Papillon, Micheline (F)	2800	
238	Landry, Maurice (M)	2800	
239	Landry, Laurêa (F)	2800	
240	Blanchette, Michel (M)	2805	
241	Blanchette, Micheline (F)	2805	
242	Bertrand, Yves (M)	2845	
243	Bertrand, Michelle (F)	2845	
244	Blanchette, Bruno (M)	2900	
245	Lachance, Monique (F)	2900	
246	Lessard, Raymond (M)	2950	
247	Lessard, Marie-Blanche (F)	2950	
248	Leblanc, Michel (M)	2965	
249	Leblanc, Ghislaine (F)	2965	
250	Turcotte, Yvon (M)	2970	
251	Turcotte, Carole (F)	2970	
252	Legendre, François (M)	3040	
253	Robert, Nicole (F)	3040	
254	Forest, Denis (M)	3050	
255	Forest, Manon (F)	3050	
256	Forest, Antoinette (F)	3050	
257	Champagne, Ginette (F)	3085	
258	Milette, Maurice (M)	3100	
259	Milette, Rose (F)	3100	
260	Milette, Michel (M)	3100	
261	Milette, René (M)	3100	
262	Milette, Denis (M)	3100	
263	Milette, Sylvie (F)	3100	
264	Lampron, Jean-Paul (M)	3120	
265	Lampron, Jeanne (F)	3120	
266	Lampron, Murielle (F)	3120	
267	Bouchard, Lionel (M)	3150	
268	Bouchard, Lisette (F)	3150	
	AVENUE VERMILLON		
269	Rouleau, Roger (M)	3195	G9A 5E1
270	Rouleau, Cécile (F)	3195	
271	Fréchette Edgard (M)	3803	
272	Fréchette, Lise (F)	3803	
273	Fréchette, René (M)	3803	
274	Fréchette, Jean (M)	3803	
275	Fréchette, Normand (M)	3803	
276	Fréchette, Yvon (M)	3803	
277	Fréchette, Phillippe (M)	3803	
278	Fréchette, Paul (M)	3803	
279	Fréchette, Jacques (M)	3803	

N°

Imprimerie Auger, Inc.
2830, ave St-Charles, Pointe-du-Lac, P.Q.

RURAL/RURALE			electoral district/circonscription	URBAN/URBAINE		
N°	page		TROIS-RIVIERES	N°	page	
	N°	of/de		141	N° 3	of/de 3
polling division section de vote			certified certifié — signature(s)-enumerator(s) / signature(s)-recenseur(s)	polling division section de vote		

Yolande Lafrance — Réjeanne Paquin

F 303

8 5M-7-79

PRELIMINARY LIST OF ELECTORS

ELECTIONS CANADA

LISTE PRÉLIMINAIRE DES ÉLECTEURS

189554

This list of qualified electors for the polling division number as set out below was prepared for use at the pending federal election from information obtained at the enumeration and has been certified by the signature(s) below as to completeness and correctness so far as is possible.

La présente constitue la liste des électeurs de la section de vote dont le numéro apparaît plus bas préparée en vue de l'élection fédérale en cours d'après les renseignements recueillis lors du recensement. Le(s) recenseur(s) y a(ont) apposé sa(leur) signature, affirmant que cette liste est aussi complète et exacte que possible.

N°			
	(BL.) DES FORGES (BL.)		
I	Pellerin, Joseph (M)	I3I00	G0X 2P0
2	Pellerin, Christian (M)	I3I00	
3	Pellerin, Lisette (F)	I3I00	
4	Pellerin, Fleurette (F)	I3745	G9A 5EI
5	Pellerin, André (M)	I3745	
6	Pellerin, Réjean (M)	I3755	G9A 5EI
7	Pellerin, Monique (F)	I3755	
8	Bourassa, Ginette (F)	I3765	G9A 5EI
9	Bourassa, André (M)	I3765	
I0	Gélinas, Suzanne (F)	I3785	G9A 5EI
II	Gélinas, Paul (M)	I3875	G9A 5EI
I2	Gélinas, Sylvie (F)	I3875	
I3	Pellerin, Diane (F)	I3905	G9C IB2
I4	Pellerin, Fernand (M)	I3905	
	(BL.) ST JEAN (BL.)		
I5	Bergeron, Sylvie (F)	6365	G9A 5EI
I6	Roy, Maechel (M)	6365	
I7	Giasson, Maurice (M)	6625	G9A 5EI
I8	Giasson, Clémence (F)	6625	
I9	Giasson, Denis (M)	6645	G9A 5EI
20	Giasson, Yvonne (F)	6645	
2I	Désilets, Joanne (F)	6665	G9A 5EI
22	Désilets, Marcel (M)	6665	
23	Désilets, Rita (F)	6665	
24	Delorme, Gisèle (F)	6745	G9A 5EI
25	Delorme, Bernard (M)	6745	
26	Delorme, Pierre (M)	6745	
27	Amyot, Serge (M)	6775	G9A 5EI
28	Martel, Louis (M)	6875	G9A 5EI
29	Martel, Lucie (F)	6875	G9A 5EI
30	Landry, Donald (M)	6905	G9A 5EI
3I	Dion, Marie-France (F)	7I45	G9A 5EI
32	Dion, Gilles (M)	7I45	
33	Nadeau, Lisette (F)	7I95	G9A 5EI
34	Nadeau, Claude (M)	7I95	
35	Bailey, Lisette (F)	72I5	G9A 5EI
36	Bailey, Jean (M)	72I5	
37	Boisselle, Fernande (F)	7235	G9A 5EI
38	Boisselle, Fernand (M)	7235	
39	Lacerte, Jeannette (F)	7235	
40	Pépin, Jeanne-D'Arc (F)	7355	G9A 5EI
4I	Lemay, Maurice (M)	7355	
42	Croteau, Lucille (F)	7425	G9A 5EI
43	Croteau, Patricia (F)	7425	
44	Croteau, Pauline (F)	7425	
45	Croteau, Romuald (M)	7425	
46	Hamelin, Francine (F)	7505	G9A 5EI
47	Hamelin, Julienne (F)	7505	
48	Hubert, Daniel (M)	75I5	G9A 5EI
49	Hubert, Nicole (F)	75I5	
50	Chamberland, Nicole (F)	7785	G9A 5EI
5I	Jacques, Ange-Emile (M)	7785	
52	Drolet, Denis (M)	8435	G9A 5EI
53	Drolet, Gisèle (F)	8435	
54	Drolet, Jean (M)	8435	
55	Drolet, Marcel (M)	8435	
56	Drolet, Michel (M)	8435	
57	Drolet, Robert (M)	8435	

N°			
	(BL.) ST JEAN (BL.)		
58	Grenier, Jean-Paul (M)	8595	G9A 5EI
59	Roy, Jeannine (F)	8605	G9A 5EI
60	Roy, Paul-Emile (M)	8605	
6I	Chamberland, Daniel (M)	8675	G9A 5EI
62	Chamberland, Evariste (M)	8675	
63	Abbot, Irène (F)	87I5	G9A 5EI
64	Abbot, Roland (M)	87I5	
65	Vallée, Réjean (M)	87I5	A
66	Vermette, Colette (F)	8805	G9A 5EI
67	Vermette, Eva (F)	8805	
68	Deschênes, Lucie (F)	88I5	G9A 5EI
69	Deschênes, Richard (M)	88I5	
70	Doucet, Alphéda (F)	8835	G9A 5EI
7I	Dubé, Clément (M)	9465	G9A 5EI
72	Boissonneault, Michel (M)	9535	G9A 5EI
73	Boissonneault, Reynald (M)	9535	
74	Bourassa, Nicole (F)	9605	G9A 5EI
75	Bourassa, Pierre (M)	9605	G9A 5EI
76	Plante, Jean-Louis (M)	9625	G9A 5EI
77	Plante, Simone (F)	9625	
78	Plante, Claire (F)	9635	G9A 5EI
79	Cyr, Arthur (M)	9655	G9A 5EI
80	Cyr, Marie-Jeanne (F)	9655	
8I	Cyr, Suzanne (F)	9655	
82	Poisson, Jean-Marie (M)	9775	G9A 5EI
83	Poisson, Mireille (F)	9775	
84	Martin, André (M)	9835	G9A 5EI
85	Martin, Johanne (F)	9835	
86	Martin, Alain (M)	9845	G9A 5EI
87	Martin, Albert (M)	9845	
88	Martin, Richard (M)	9845	
89	Martin, Solange (F)	9845	
90	Bourassa, Gaétan (M)	9865	G9A 5EI
9I	St-Pierre, Jacques (M)	9865	
92	St-Pierre, Linda (F)	9865	
93	Corriveau, Isabelle (F)	9905	G9A 5EI
94	Morneau, Raymond (M)	9905	
95	Trépanier, Madeleine (F)	9905	
96	Trépanier, Paul (M)	9905	
97	Bastien, Claudette (F)	9925	Apt. I
98	Bastien, Yves (M)	9925	Apt. I
99	Bastien, Manon (F)	9925	Apt. 4
I0I	Plante, Desneiges (F)	9935	G9A 5EI
I02	Giroux, Fernand (M)	9955	G9A 5EI
I03	Giroux, Ghislaine (F)	9955	
I04	Giroux, Lise (F)	9955	
I05	Giroux, Madeleine (F)	9955	
I06	Martin, Angèle (F)	I0I55	G9A 5EI
I07	Martin, Daniel (M)	I0I55	
I08	Martin, Lorenze (F)	I0I55	
I09	Bourassa, Jean-Yves (M)	I0I95	G9A 5EI
II0	Bourassa, Louisette (F)	I0I95	
III	Bourassa, Réal (M)	I0I95	
II2	Bourassa, Sylvain (M)	I0I95	
II3	Héroux, Robert (M)	I0265	G9A 5EI
II4	Héroux, Sylvia (F)	I0265	
II5	Héroux, Jules (M)	I0285	G9A 5EI
II6	St-Louis, Pauline (F)	I0285	
II7	Mailloux, Hélène (F)	I0375	G9A 5EI
II8	Mailloux, Pierre (M)	I0375	

RURAL/RURALE			electoral district/circonscription	URBAN/URBAINE		
N°	page		TROIS-RIVIERES	N°	page	
	N°	of/de		I42	N° I	of/de 3
polling division section de vote			certified certifié — signature(s)-enumerator(s) / signature(s)-recenseur(s): Mireille Gaudet / Marc Rochelleau	polling division section de vote		

F 303 **PRELIMINARY LIST OF ELECTORS**

ELECTIONS CANADA

LISTE PRÉLIMINAIRE DES ÉLECTEURS

189555

8 5M-7-79

This list of qualified electors for the polling division number as set out below was prepared for use at the pending federal election from information obtained at the enumeration and has been certified by the signature(s) below as to completeness and correctness so far as is possible.

La présente constitue la liste des électeurs de la section de vote dont le numéro apparaît plus bas préparée en vue de l'élection fédérale en cours d'après les renseignements recueillis lors du recensement. Le(s) recenseur(s) y a(ont) apposé sa(leur) signature, affirmant que cette liste est aussi complète et exacte que possible.

(BL.) ST JEAN (BL.)

N°			
II9	Girard, Louise (F)	I0475	G9A 5EI
I20	Girard, Raymond (M)	I0475	
I2I	Paillé, Pauline (F)	I0475	
I22	Laquerre, Gilles (M)	I0545	G9A 5EI
I23	Laquerre, Nicole (F)	I0545	
I24	Roy, Madeleine (F)	I0575	G9A 5EI
I25	Roy, Serge (M)	I0575	
I26	Roy, Suzanne (F)	I0575	
I27	Roy, Sylvio (M)	I0575	
I28	Gamache, Jocelyne (F)	I0655	G9A 5EI
I29	Gamache, Yvon (M)	I0655	
I30	L'Espérance, Alain (M)	I0665	G9A 5EI
I3I	L'Espérance, Denis (M)	I0665	
I32	L'Espérance, Guy (M)	I0665	
I33	L'Espérance, Jeanne-D'Arc (F)	I0665	
I34	L'Espérance, Michel (M)	I0665	
I35	L'Espérance, Pierre (M)	I0665	
I36	Héroux, Jacques (M)	I07I5	G9A 5EI
I37	Héroux, Jeannine (F)	I07I5	
I38	Héroux, Joanne (F)	I07I5	
I39	Duchesne, Colette (F)	I0745	G9A 5EI
I40	Duchesne, Roger (M)	I0745	
I4I	Duchesne, Shirley (F)	I0745	
I42	Doucet, Claude (M)	I0775	G9A 5EI
I43	Doucet, Marthe (F)	I0775	
I44	Bourassa, Guy (M)	I0795	G9A 5EI
I45	Bourassa, Lise (F)	I0795	
I46	Bourassa, Luc (M)	I0795	
I47	Bourassa, Michèle (F)	I0795	
I48	Bourassa, René (M)	I0795	
I49	Dufresne, Laurianne (F)	I0795	
I50	Bourassa, Jocelyn (M)	I0875	G9A 5EI
I5I	Bourassa, Nicole (F)	I0875	
I52	L'Espérance, Gilles (M)	I0895	G9A 5EI
I53	Bourassa, L. Alice (F)	I0925	G9A 5EI
I54	Bourassa, Carole (F)	I0925	
I55	Bourassa, Nicole (F)	I0925	
I56	Bourassa, Marcel (M)	I0925	
I57	Hubert, Gilles (M)	I0925	
I58	Hubert, Huguette (F)	I0925	
I59	Desrochers, Denise (F)	I0935	G9A 5EI
I60	Desrochers, Jean (M)	I0935	
I6I	Desrochers, Yvon (M)	I0935	
I62	Doucet, Diane (F)	I0955	G9A 5EI
I63	Doucet, Jean (M)	I0955	
I64	Poirier, Marguerite (F)	I0955	
I65	Poirier, Hélène (F)	I0975	G9A 5EI
I66	Poirier, Roger (M)	I0975	
I67	Lafrenière, Gérard (M)	II055	G9A 5EI
I68	Lafrenière, Lise (F)	II055	
I69	Poirier, Lucille (F)	II085	G9A 5EI
I70	Poirier, Pierre (M)	II085	
I7I	St-Louis, Gilles (M)	III05	G9A 5EI
I72	St-Louis, Henriette (F)	III05	
I73	Dufresne, Louise (F)	III45	G9A 5EI
I74	Dufresne, Michel (M)	III45	
I75	Dufresne, Jeanne (F)	III55	G9A 5EI
I76	Dufresne, Lucien (M)	III55	
I77	Dufresne, Mario (M)	III55	
I78	Dufresne, Noella (F)	III55	

(BL.) ST JEAN (BL.)

N°			
I79	Allcock, Evangéline (F)	II225	G9A 5EI
I80	Duchesneau, Frances (F)	II225	G9A 5EI
I8I	Launier, Georges (M)	II345	G9A 5EI
I82	Marchand, Suzanne (F)	II345	
I83	Leboeuf, André (M)	II365	G9A 5EI
I84	Leboeuf, Céline (F)	II365	
I85	Leboeuf, Denise (F)	II365	
I86	Leboeuf, Joan (F)	II395	G9A 5EI
I87	Leboeuf, Michel (M)	II395	
I88	Leboeuf, Raoul (M)	II395	
I89	Launier, Gisèle (F)	II435	G9A 5EI
I90	Gélinas, Jeanne (F)	II435	
I9I	Bastien, Aline (F)	II465	G9A 5EI
I92	Bastien, Antoinette (F)	II465	
I93	Bastien, Mario (M)	II465	
I94	Bastien, Normand (M)	II465	
I95	St-Pierre, Louis (M)	II565	G9A 5EI
I96	St-Pierre, Yvonne (F)	II565	
I97	Dufresne, Emilienne (F)	II585	G9A 5EI
I98	Dufresne, Réal (M)	II585	
I99	Donaldson, Robert (M)	II6I5	G9A 5EI
200	Donaldson, Rolande (F)	II6I5	
20I	Biron, Huguette (F)	II665	G9A 5EI
202	Biron, Marcel (M)	II665	
203	Chamberland, Fernand (M)	II675	G9A 5EI
204	Chamberland, Lisette (F)	II675	
205	Chartier, Daniel (M)	II695	G9A 5EI
206	Chartier, Léo-Paul (M)	II695	G9A 5EI
207	Chartier, Madeleine (F)	II695	
208	Chartier, Pauline (F)	II695	
209	Vallée, Carole (F)	II695	
2I0	Tremblay, France (F)	II7I5	G9A 5EI
2II	Tremblay, Robert (M)	II7I5	
2I2	Dubé, Jocelyn (M)	II735	G9A 5EI
2I3	Giroux, Estelle (F)	II735	
2I4	Poisson, Jean (M)	II755	G9A 5EI
2I5	Poisson, Madeleine (F)	II755	
2I6	Landry, Gisèle (F)	II865	G9A 5EI
2I7	Landry, Marie-Ange (F)	II865	
2I8	Landry, Michel (M)	II865	
2I9	Gauthier, Alain (M)	II875	G9A 5EI
220	Gauthier, Claire (F)	II875	
22I	Gauthier, Desneiges (F)	II905	G9A 5EI
222	Gauthier, Jean-Jacques (M)	II905	
223	Bourassa, Alice (F)	II925	G9A 5EI
224	Bourassa, Christian (M)	II925	
225	Bourassa, Daniel (M)	II925	
226	Bourassa, Denis (M)	II925	
227	Bourassa, Luc (M)	II925	
228	Bourassa, Renald (M)	II925	
229	Bourassa, Yvan (M)	II925	
230	Martineau, Jacqueline (F)	I2005	G9A 5EI
23I	Martineau, Linda (F)	I2005	
232	Martineau, Sylvio (M)	I2005	
233	Lebfèvre, Bernard (M)	I2035	G9A 5EI
234	Lebfèvre, Françoise (F)	I2035	
235	Lebfèvre, Nelson (M)	I2035	
236	Lebfèvre, Pierre (M)	I2035	
237	Lafrance, Gilles (M)	I2055	G9A 5EI
238	Lafrance, Yolande (F)	I2055	

RURAL/RURALE				electoral district/circonscription	URBAN/URBAINE		
N°	page			TROIS-RIVIERES	N°	page	
	N°	of/de			I42	N° 2	of/de 5
polling division section de vote				certified certifié / signature(s)-enumerator(s) / signature(s)-recenseur(s)	polling division section de vote		
				Mireille Gauvreau / Marc Richelieu			

189556

F 303 **PRELIMINARY LIST OF ELECTORS**

ELECTIONS CANADA

LISTE PRÉLIMINAIRE DES ÉLECTEURS

8 5M-7-79

This list of qualified electors for the polling division number as set out below was prepared for use at the pending federal election from information obtained at the enumeration and has been certified by the signature(s) below as to completeness and correctness so far as is possible.

La présente constitue la liste des électeurs de la section de vote dont le numéro apparaît plus bas préparée en vue de l'élection fédérale en cours d'après les renseignements recueillis lors du recensement. Le(s) recenseur(s) y a(ont) apposé sa(leur) signature, affirmant que cette liste est aussi complète et exacte que possible.

N°			
	(BL.) ST JEAN (BL.)		
239	Lebfèvre, Jacques (M)	I2I25	G9A 5EI
240	Lebfèvre, Suzanne (F)	I2I25	G9A 5EI
24I	Désaulniers, Clément (M)	I2I55	G9A 5EI
242	Désaulniers, Diane (F)	I2I55	
243	Lebfèvre, Francine (F)	I2I75	G9A 5EI
244	Lebfèvre, Jean (M)	I2I75	
245	Houle, André (M)	I2375	G9A 5EI
246	Houle, Murielle (F)	I2375	
	(BL.) ST JEAN (BL.) CHEMIN LESSARD		
247	Labrèche Ginette (F)		G9A 5EI
248	Labrèche, Jean (M)		G9A 5EI
	DE CARUFEL		
249	Dufresne, Angèle (F)	3705	G9A 5EI
250	Chauvette, Denis (M)	3705	G9A 5EI
25I	Desfossés, Nicole (F)	3735	G9A 5EI
252	Paillé, Paul (M)	3735	G9A 5EI
253	Martin, Jean-Claude (M)	3780	G9A 5EI
254	Martin, Louiselle (F)	3780	
255	Martin, Patrice (M)	3780	
	(BL.) RAYMOND (BL.)		
256	Raymond, Daniel (M)	2845	G9A 5EI
257	Raymond, Franck (M)	2845	
258	Raymond, Nathalie (F)	2845	
259	Raymond, Sylvie (F)	2845	
260	Guay, Gaétan (M)	2855	G9A 5EI
26I	Guay, Guylaine (F)	2855	
262	Simard, Jacques (M)	2855	
263	Simard, Josée (F)	2855	
264	Simard, Muguette (F)	2855	
265	Ouellette, Claire (F)	3035	G9A 5EI
266	Ouellette, Claude (M)	3035	
267	Ouellette, Gilles (M)	3035	
268	Ouellette, Linda (F)	3035	
	(BL.) PARENT (BL.)		
269	Lefèvre, Gérard (M)	6065	G9A 5EI
270	Lefèvre, Joanne (F)	6065	G9A 5EI
27I	Raymond, Jean-Paul (M)	6065	G9A 5EI
272	Raymond, Pierrette (F)	6065	G9A 5EI
273	Raymond, Louise (F)	6075	G9A 5EI
274	Raymond, Yves (M)	6075	G9A 5EI
275	Audit, Josée (F)	6085	G9A 5EI
276	Audit, Linda (F)	6085	
277	Audit, Philippe (M)	6085	
278	Lemire, Daniel (M)	6095	G9A 5EI
279	Marchand, Denise (F)	6095	
280	Robert, Léo (M)	6I05	G9A 5EI

Imprimerie Auger, Inc.
2830, ave St-Charles, Pointe-du-Lac, P.Q.

RURAL/RURALE			electoral district/circonscription	URBAN/URBAINE		
N°	page		TROIS-RIVIERES	N°	page	
	N°	of/de		I42	3	of/de 3
polling division section de vote			certified certifié signature(s)-enumerator(s) / signature(s)-recenseur(s) Mireille Gaudet / Marc Rochelleau	polling division section de vote		

189557

F 303 **PRELIMINARY LIST OF ELECTORS**

8 5M-7-79

ELECTIONS CANADA

LISTE PRÉLIMINAIRE DES ÉLECTEURS

This list of qualified electors for the polling division number as set out below was prepared for use at the pending federal election from information obtained at the enumeration and has been certified by the signature(s) below as to completeness and correctness so far as is possible.

La présente constitue la liste des électeurs de la section de vote dont le numéro apparaît plus bas préparée en vue de l'élection fédérale en cours d'après les renseignements recueillis lors du recensement. Le(s) recenseur(s) y a(ont) apposé salleur) signature, affirmant que cette liste est aussi complète et exacte que possible.

N°			
	CHATELEINE		
1	Leroy, Antoine (M)	5105	G8Y5H3
2	Leroy, Marie-Louise (F)	5105	" "
3	Champagne, Jean-Pierre (M)	5115	" "
4	Cloutier, Louise (F)	5115	" "
5	Cossette, Mariette (F)	5125	" "
6	Cossette, Guy (M)	5125	" "
7	Deshaies, Yvon (M)	5130	G8y4N5
8	Cloutier, Colette (F)	5130	" "
9	Rouillard, Réal (M)	5135	G8Y5H3
10	Rouillard, Diane V. (F)	5135	" "
11	Gélinas, Gaetan (M)	5140	G8Y5H2
12	Gélinas, Fernand (M)	5140	" "
13	Vaillancourt, Paulette (F)	5145	G8Y5H3
14	Boisvert, Pierre (M)	5145	" "
15	Bellerive, René (M)	5155	" "
16	Bellerive, Andrée (F)	5155	" "
17	L'Archevêque, Micheline F)	5165	" "
18	L'Archevêque, Yvon (M)	5165	" "
19	Aubin, Michel (M)	5170	G8Y5N4
20	Aubin, Lyse (F)	5170	" "
21	Bourassa, Bertrand (M)	5175	G8Y5H3
22	Bourassa, Françoise G. (F)	5175	" "
23	Bourassa, André (M)	5175	" "
	CLERMONT		
24	Robitaille, Marc (M)	3595	G8Y4C4
25	Trépanier, Hélène (F)	3595	" "
26	Morel, Luc (M)	3600	G8Y4C3
27	Morel, Raymonde (F)	3600	" "
28	Morel, René (M)	3600	" "
29	Millette, Jean (M)	3605	G8Y4C4
30	Donaldson, Edith (F)	3605	" "
31	Diamond, Juliette (F)	3610	G8Y4C3
32	Diamond, Léonard (M)	3610	" "
33	Hélie, Gervaise (F)	3615	" "
34	Landry, Louise (F)	3615	" "
35	Landry, Nicole (F)	3615	" "
36	Landry, Marcel (M)	3615	" "
37	Gélinas, Liliette (F)	3630	" "
38	Gélinas, Marcien (M)	3630	" "
39	Aubin, Micheline (F)	3635	G8Y4C4
40	Aubin, Claude (M)	3635	" "
41	Dufresne, Jocelyne (F)	3650	G8Y4C3
42	Dufresne, François (M)	3650	" "
43	Hélie, Gilberte (F)	3655	G8Y4C4
44	Périgord, Robert (M)	3655	" "
45	Crochetière, René (M)	3660	G8Y4C3
46	Crochetière, Caroline (F)	3660	" "
47	Crochetière, Gisèle (F)	3660	" "
48	Bellefeuille, Johanne (F)	3665	G8Y4C4
49	Desmarais, Yves (M)	3665	" "
50	Vaillancourt, Laurent (M)	3680	G8Y4C3
51	Vaillancourt, Suzanne C. F)	3680	" "
52	Seivewright, James (M)	3705	G8Y4M9
53	Seivewright, Gisèle (F)	3705	" "
54	Le Buis, Solange (F)	3710	G8Y4M4
55	Bouchard, Fernand (M)	3710	" "
56	Bouchard, Chantal (F)	3710	" "
57	Leclerc, Jean (M)	3720	" "
58	Leclerc, Diane (F)	3720	" "
	CLERMONT		
59	Bergeron, Jean-Jacques (M)	3725	G8Y4N1
60	Bergeron, Nicole (F)	3725	" "
61	Bourassa, Raymond (M)	3730	G8Y4M4
62	Bourassa, Nicole (F)	3730	" "
63	Johnson, Nicole (F)	3735	G8Y 4N1
64	Johnson, Jean (M)	3735	" "
65	Vautour, Marie-Claire (F)	3740	G8Y4M4
66	Vautour, Omer (M)	3740	" "
67	Turcot, Chantal T. (F)	3745	G8Y4N1
68	Turcot, Richard (M)	3745	" "
69	Gilbert, Jean-Pierre (M)	3750	" "
70	Morel, Adélia (F)	3755	" "
71	Thibeault, Pierrette (F)	3755	" "
72	Thibeault, Gaetan (M)	3755	" "
73	Simard, France (F)	3760	G8Y4M4
74	Simard, Denis (M)	3760	" "
75	Marsan, Roland (M)	3770	" "
76	Marsan, Micheline (F)	3770	" "
77	Thibault, Jocelyne (F)	3775	G8Y4N1
78	Thibault, Marcel (M)	3775	" "
79	Giguère, Irène (F)	3780	G8Y4M4
80	Giguère, Germain (M)	3780	" "
81	Giguère, Sylvie (F)	3780	" "
82	Papillon, André (M)	3785	G8Y4N1
83	Papillon, Nicole (F)	3785	" "
84	Martel, Diane G. (F)	3790	G8Y4M4
85	Martel, Luc (M)	3790	" "
86	Villemure, Johanne (F)	3800	" "
87	Villemure, René (M)	3800	" "
88	Cormier, Anne (F)	3805	G8Y4N1
89	Baril, Robert (M)	3805	" "
90	Garneau, Suzanne (F)	3810	G8Y4M4
91	Duplessis, André (M)	3810	" "
92	Lacombe, Yves (M)	3820	" "
93	Lacombe, Lyse (F)	3820	" "
	FLORENCE		
94	Dulac, Fernande (F)	3750	G8Y5B9
95	Dulac, Serge (M)	3750	" "
96	Juneau, Normand (M)	3755	G8Y5C2
97	Juneau, Marlene T. (F)	3755	" "
98	Rompré, Céline (F)	3760	G8Y5B9
99	Deschesnes, Gérard (M)	3760	" "
100	Rheault, Lina (F)	3770	" "
101	Champoux, Jean-Guy (M)	3770	" "
102	Leblanc, Claude (M)	3775	G8Y5C2
103	Levasseur, Jeanne-D'Arc (F)	3775	" "
104	St-Onge, Ginette (F)	3780	" "
105	Doyon, Claude (M)	3780	" "
106	Biron, René (M)	3785	G8Y5C1
107	Bergeron, Aline (F)	3785	" "
108	St-Onge, Gaetan (M)	3790	G8Y5B9
109	St-Onge, Francine (F)	3790	" "
110	Anctil, Colleen (F)	3800	" "
111	Anctil, Marc-André (M)	3800	" "
112	Pitt, Aline (F)	3805	G8Y5C2
113	Pitt, Marcel (M)	3805	" "
114	Richard, Natalie (F)	3810	G8Y5B9
115	Richard, Micheline (F)	3810	" "
116	Richard, Claude (M)	3810	" "
117	Plante, Louise B. (F)	3815	G8Y5C2
118	Plante, Martin (M)	3815	" "

RURAL/RURALE

N° | page N° | of/de

polling division / section de vote

electoral district/circonscription: Trois-Rivières

certified / certifié

signature(s)-enumerator(s) / signature(s)-recenseur(s): Muriel C. Pilette | Renée Duranceau

URBAN/URBAINE

N° 143 | page N° 1 | of/de 4

polling division / section de vote

F 303 **PRELIMINARY LIST OF ELECTORS**

8 SM-7-79

ELECTIONS CANADA

LISTE PRÉLIMINAIRE DES ÉLECTEURS

189558

This list of qualified electors for the polling division number as set out below was prepared for use at the pending federal election from information obtained at the enumeration and has been certified by the signature(s) below as to completeness and correctness so far as is possible.

La présente constitue la liste des électeurs de la section de vote dont le numéro apparaît plus bas préparée en vue de l'élection fédérale en cours d'après les renseignements recueillis lors du recensement. Le(s) recenseur(s) y a(ont) apposé sa(leur) signature, affirmant que cette liste est aussi complète et exacte que possible.

N°			
	FLORENCE		
119	Plante,François (M)	3815	G8Y5C2
120	Thibault,Marie-France (F)	3820	G8Y5B9
121	Labarre,Robert (M)	3820	" "
122	Boucher,Hélène (F)	3825	G8Y5C2
123	Boucher,Claude (M)	3825	" "
	LAFLAMME		
124	Jean,Diane (F)	5310	G8Y4V5
125	Jean,Jacquelin (M)	5320	" "
126	Germain,Denys (M)	5320	" "
127	Peterson,Nicole (F)	5320	" "
128	Carpentier,France (F)	5325	G8Y4V2
129	Daneault,Jean (M)	5325	" "
130	Bilodeau,Jean-Marc (M)	5330	G8Y4V5
131	Bilodeau,Lise (F)	5330	" "
132	Morin,Carl (M)	5335	G8Y4V2
133	Morin,Clémence (F)	5335	" "
134	Paquin,Michel (M)	5340	G8Y4V5
135	Paquin,Diane (F)	5340	" "
136	Milot,Jacques (M)	5345	G8Y4V2
137	Milot,Diane (F)	5345	" "
138	Gélinas,Raymond (M)	5350	G8Y4V5
139	Gélinas,Carmen (F)	5350	" "
140	Houde,Claude (M)	5355	G8Y4V2
141	Lefebvre,Ginette (F)	5355	" "
142	Dugré,André (M)	5360	G8Y4V5
143	Dugré,Louise (F)	5360	" "
144	Gagnon,Guylaine (F)	5365	G8Y4V2
145	Gagnon,Réjean (M)	5365	" "
146	Ouellette,Réal (M)	5370	G8Y4V5
147	Ouellette,Huguette (F)	5370	" "
148	Ouellette,Julie (F)	5370	" "
149	Lirette,Michel (M)	5375	G8Y4V2
150	Lirette,Jocelyne (F)	5375	" "
151	Trépanier,Monique (F)	5380	G8Y4V5
152	Trépanier,Léon (M)	5380	" "
153	Héroux,François (M)	5385	G8Y4V2
154	Héroux,Denise (F)	5385	" "
155	Lessard,France (F)	5390	" "
156	Lessard,Mario (M)	5390	" "
157	St-Louis,Denise (F)	5400	G8Y4V5
158	St-Louis,Gilles (M)	5400	" "
159	Guilbeault,Huguette (F)	5405	G8Y4V2
160	Guilbeault,Daniel (M)	5405	" "
161	Gaudette,Jean-Michel (M)	5410	G8Y4V5
162	Gaudette,Louise (F)	5410	" "
163	Audet,André (M)	5415	G8Y4V2
164	Audet,Holda (F)	5415	" "
165	Filion,Nicole (F)	5420	G8Y4V5
166	Filion,André-Jean (M)	5420	" "
167	St-Yves,Jean-Marc (M)	5425	G8Y4V2
168	St-Yves,Lise (F)	5425	" "
169	Blais,Richard (M)	5430	G8Y4V5
170	Blais,Nicole (F)	5430	" "
171	Marchand,Nicole (F)	5435	G8Y4V2
172	Marchand,André (M)	5435	" "
173	Cyrenne,Michel (M)	5440	G8Y4V5
174	Cyrenne,Jacqueline	5440	" "
175	Royer,Hélène (F)	5445	G8Y4V2
176	Parent,Henri-PhillippeM)	5445	" "
177	Launier,Denis (M)	5450	G8Y4V5
178	Launier,Carole (F)	5450	" "
179	Pepin,Michel (M)	5455	G8Y4V2

N°			
	LAFLAMME		
180	Surprenant,Micheline (F)	5460	G8Y4V5
181	Surprenant,Gérard (M)	5460	" "
182	Messier,Gloria P.(F)	5465	G8Y4V2
183	Prud'homme,Marcia (F)	5465	" "
184	Messier,François (M)	5465	" "
185	Montembeault,Fernande(F)	5470	G8Y4V5
186	Montembeault,René (M)	5470	" "
187	Jouvin,Léonard (M)	5475	G8Y4V2
188	Jouvin,Micheline (F)	5475	" "
189	Desharnais,Mance (F)	5485	" "
190	Desharnais,Michel (M)	5485	" "
191	Ayotte,Yves (M)	5490	G8Y 1A3
192	Ayotte,Joanne (F)	5490	" "
193	Genest,Sylvie (F)	5495	G8Y4V2
194	Genest,René (M)	5495	" "
195	Dinel,Claude (M)	5500	G8Y1A3
196	Dinel,Thérèse (F)	5500	" "
197	Ferron,Diane (F)	5505	G8Y4V2
198	Ferron,Pierre (M)	5505	" "
199	Croteau,Agathe (F)	5510	G8Y5C9
200	Croteau,Serge (M)	5510	" "
201	Rousseau,Guildo (M)	5515	G8Y4V2
202	Rousseau,Huguette(F)	5515	" "
	LANDERNEAU		
203	Grenier,Gérard (M)	3935	G8Y4S6
204	Grenier,Pauline (F)	3935	" "
	LAROCHELLE		
205	Brouillette,Jean-Paul(M)	3512	G8Y4E2
206	Brouillette,Michelle(F)	3512	" "
207	Thibault,Pierre G.(M)	3532	G8Y4A6
208	Thibault,Lise (F)	3532	" "
209	Farrese,Marcel (M)	3533	G8Y4E3
210	Paquette,Nicole (F)	3533	" "
211	Robert,Pierrette (F)	3542	G8Y4A6
212	Robert,Claude (M)	3542	" "
213	Leconte,André (M)	3552	" "
214	Swick,Lise (F)	3562	" "
215	Swick,Alan (M)	3562	" "
216	Lafleur,Diane L.(F)	3572	" "
217	Lafleur,Guy (M)	3572	" "
218	Blackburn,Eddy (M)	3573	G8Y4A9
219	Blackburn,Lise (F)	3573	" "
220	Boisvert,Maurice (M)	3582	G8Y4A6
221	Boisvert,Louise (F)	3582	" "
222	Rheault,Michelle (F)	3583	G8Y4A9
223	Rheault,Yvon (M)	3583	" "
224	Morin,Hélène(F)	3592	G8Y4A6
225	Morin,Laurier (M)	3592	" "
226	Lessard,Carole (F)	3593	G8Y4A9
227	Lessard,Jean-Yves (M)	3593	" "
228	Jacques,Marcel (M)	3602	G8Y4A6
229	Jacques,Marie (F)	3602	" "
230	Lavoie,Léo-James (M)	3603	G8Y4L8
231	Lavoie,Nicole (F)	3603	" "
232	Boucher,Hélène (F)	3612	G8Y4A6
233	Boucher,Renald (M)	3612	" "
234	Boucher,Normand (M)	3613	G8Y4L8
235	Boucher,Diane (F)	3613	" "
236	Joyal,André (M)	3622	G8Y4A6
237	Joyal,Chantal (F)	3622	" "

RURAL/RURALE			electoral district/circonscription	URBAN/URBAINE		
N°	page N°	of/de	Trois-Rivières	N°	page N°	of/de
				143	2	4
polling division section de vote			certified certifié signature(s)-enumerator(s) / signature(s)-recenseur(s)	polling division section de vote		

F 303 **PRELIMINARY LIST OF ELECTORS**

8 5M-7-79

ELECTIONS CANADA

189559

LISTE PRÉLIMINAIRE DES ÉLECTEURS

This list of qualified electors for the polling division number as set out below was prepared for use at the pending federal election from information obtained at the enumeration and has been certified by the signature(s) below as to completeness and correctness so far as is possible.

La présente constitue la liste des électeurs de la section de vote dont le numéro apparaît plus bas préparée en vue de l'élection fédérale en cours d'après les renseignements recueillis lors du recensement. Le(s) recenseur(s) y a(ont) apposé sa(leur) signature, affirmant que cette liste est aussi complète et exacte que possible.

N°			
	FLORENCE		
238	Vachon,Michel (M)	3623	G8Y4A9
239	Vachon,Suzanne (F)	3623	" "
240	Héroux,Hélène (F)	3633	" "
241	Héroux,Yvon (M)	3633	" "
242	Brunet,Réal (M)	3642	G8Y4A6
243	Brunet,Suzanne (F)	3642	" "
244	Rochefort,Alain (M)	3643	G8Y4A9
245	Rochefort,Raymonde (F)	3643	" "
246	Vigneux,Serge (M)	3652	G8Y4A6
247	Vigneux,Michelle (F)	3652	" "
	LE MANS		
248	Dessureault,Pierre (M)	5420	G8Y5N2
249	Dessureault,Denise (F)	5420	" "
250	Moussette,Jean (M)	5421	G8Y5H1
251	Moussette,Carole (F)	5421	" "
252	Croisetière,Diane (F)	5425	" "
253	Renaud,Pierre (M)	5425	" "
254	Deshaies,Thérèse (F)	5430	G8Y5N2
255	Deshaies,André (M)	5430	" "
256	Leblanc,Jean-Paul (M)	5435	G8Y5H1
257	Leblanc,Patricia (F)	5435	" "
258	Deshaies,Gaetan (M)	5435	" "
	LIEGE		
259	Beauparlant,Ginette (F)	5400	G8Y5N1
260	Lespérance,Pierre (M)	5400	" "
261	Germain,Lyne (F)	5410	" "
262	Germain,Pierre (M)	5410	" "
263	Garceau,Robert (M)	5415	G8Y5M9
264	Garceau,Hélène (F)	5415	" "
265	Poitras,Yolande (F)	5420	G8Y5N1
266	Poitras,Jean-Guy (M)	5420	" "
267	Girard,Louise (F)	5425	G8Y5M9
268	Talbot,Yves (M)	5425	" "
269	Lizée,Danielle (F)	5430	G8Y5N1
270	Lizée,Robert (M)	5430	" "
271	Masse,Nicole (F)	5435	G8Y5M9
272	Lajoie,Guy (M)	5435	" "
273	Houde,Micheline (F)	5440	G8Y5N1
274	Garneau,Michel (M)	5440	" "
275	Julien,Micheline (F)	5450	" "
276	Brossard,Luc (M)	5450	" "
277	Cloutier,Cécile (F)	5454	" "
278	Cloutier,André (M)	5454	" "
279	Gibbon,Jane (F)	5455	G8Y5M9
280	Gibbon,Terry (M)	5455	" "
281	Hardy,Francine (F)	5460	G8Y5N1
282	Hardy,Réjean(M)	5460	" "
283	DeLaDurantay,Claire(F)	5465	G8Y5M9
284	DeLaDurantay,Michel(M)	5465	" "
285	Doyon,Céline (F)	5470	G8Y5N1
286	Doyon,Jean (M)	5470	" "
287	Lamontagne,Suzanne (F)	5475	G8Y5M9
288	Lamontagne,Jean (M)	5475	" "
289	Bernard,Marcel (M)	5480	G8Y5N1
290	Bonneau,Hélène (F)	5480	" "
291	Marineau,Micheline (F)	5485	G8Y5M9
292	Marineau,Paul (M)	5485	" "
293	Faucher,Monique (F)	5490	G8Y5N1
294	Faucher,Paul (M)	5490	" "
295	Lefebvre,Marie (F)	5500	G8Y5N1
296	Lefebvre,Louis(M)	5500	" "

N°			
	LIEGE		
297	Wojcik,Magaret (F)	5505	G8Y5N1
298	Wojcik,David (M)	5505	" "
299	Grégoire,Louise (F)	5510	G8Y5M9
300	Grégoire,Gaetan (M)	5510	" "
301	Garneau,Nicole (F)	5520	G8Y5N1
302	Clouatre,Pierre (M)	5520	" "
	LIMOGES		
303	Bélanger,Maurice (M)	3750	G8Y4P8
304	Bélanger,Geneve(F)	3750	" "
305	Moreau,Ginette (F)	3755	G8Y4P9
306	Boisvert,Daniel (M)	3755	" "
307	Monfette,Francine (F)	3760	G8Y4P8
308	Monfette,Michel (M)	3760	" "
309	Lebel,Louise (F)	3765	G8Y4P9
310	Gagnon,Serge (M)	3765	" "
311	Déry,Chantal (F)	3775	" "
312	Déry,Réal (M)	3775	" "
313	Dubois,Jacques (M)	3780	G8Y4P8
314	Demontigny,Florence(F)	3780	" "
315	Royer,Yves (M)	3785	G8Y4P9
316	Royer,Denise (F)	3785	" "
317	Royer,Gabriel (M)	3785	" "
318	Toutant,Rose-Hélène(F)	3790	G8Y4P8
319	Bélanger,Angélique(F)	3790	" "
320	Papillon,Anne(F)	3795	G8Y4P9
321	Papillon,René (M)	3795	" "
322	Leblanc,Robert (M)	3800	G8Y4P8
323	Leblanc,Carole(F)	3800	" "
324	Larouche,Gisèle (F)	3805	G8Y4P9
325	Larouche,Jacques (M)	3805	" "
326	Gagné,Carole (F)	3810	G8Y4P8
327	Georges,Eddy (M)	3810	" "
328	Champoux,Nathalie (F)	3825	G8Y4P9
329	Champoux,Micheline(F)	3825	" "
330	Champoux,Yvan(M)	3825	" "
331	Allard,Jean-Louis (M)	3835	" "
332	Allard,Micheline (F)	3835	" "
333	Koran,Louisette (F)	3845	" "
334	Koran,Zoltan (M)	3845	" "
335	St-Pierre,Danielle(F)	3855	" "
336	Rivard,Pierre Y.(M)	3855	" "
337	Perreault,Jocelyn(M)	3865	" "
338	Perreault,Renée (F)	3865	" "
339	Emond,Robert (M)	3875	" "
340	Emond,Monique,(F)	3875	" "
341	Emond,Ann (F)	3875	" "
342	Caron,Michel (M)	3885	" "
343	Caron,Jacqueline (F)	3885	" "
	LOUISBOURG		
344	Desharnais,Marc (M)	5305	G8Y5G9
345	Desharnais,Ginette (F)	5305	" "
346	Marion,Lise (F)	5355	" "
347	Aubry,Denyse (F)	5355	" "
348	Gamache,Gérald (M)	5365	" "
349	Sanscartier,Aline (F)	5365	" "
350	Grenier,Diane (F)	5375	" "
351	Grenier,André (M)	5375	" "
352	Gélinas,Huguette (F)	5395	" "
353	Levasseur,Jean-François	5395	" "
354	Hallé,François (M)	5405	" "
355	Dumont,Ginette(F)	5405	" "

RURAL/RURALE

N° | page N° of/de

polling division / section de vote

electoral district/circonscription: Trois-Rivières

certified / certifié

signature(s)-enumerator(s) / signature(s)-recenseur(s): Muriel C. Pilotte — Renée Lamarche

URBAN/URBAINE

N° 143 | page N° 3 of/de 4

polling division / section de vote

F 303 **PRELIMINARY LIST OF ELECTORS**

8 5M-7-79

ELECTIONS CANADA

189560

LISTE PRÉLIMINAIRE DES ÉLECTEURS

This list of qualified electors for the polling division number as set out below was prepared for use at the pending federal election from information obtained at the enumeration and has been certified by the signature(s) below as to completeness and correctness so far as is possible.

La présente constitue la liste des électeurs de la section de vote dont le numéro apparaît plus bas préparée en vue de l'élection fédérale en cours d'après les renseignements recueillis lors du recensement. Le(s) recenseur(s) y a(ont) apposé sa(leur) signature, affirmant que cette liste est aussi complète et exacte que possible.

N°			
	LOUISBOURG		
356	Gabias, Yves Jr. (M)	5420	G8Y5N3
357	Marcouiller, France (F)	5420	" "
358	Bouchard, Normand (M)	5425	G8Y5G9
359	Fauteux, Madeleine (F)	5425	" "
360	Corriveau, Johanne (F)	5430	G8Y5N3
361	Corriveau, Jean-Marc (M)	5430	" "
362	Bourassa, Gaetan (M)	5430	" "
363	Alarie, Carole (F)	5435	G8Y5G9
364	Alarie, Gaetan (M)	5435	" "
365	Diamond, Murielle (F)	5440	G8Y5N3
366	Diamond, Jacques (M)	5440	" "
367	Lincourt, Madeleine (F)	5445	G8Y5G9
368	Lincourt, Marc (M)	5445	" "
369	Barabe, André (M)	5455	" "
370	Barabe, Lise (F)	5455	" "
	MARICOURT		
371	Cossette, André (M)	3725	G8Y4V6
372	Dessureault, Nicole (F)	3725	" "
373	Pronovost, Mme Jacques (F)	3735	G8Y4V6
374	Pronovost, Jacques (M)	3735	" "
375	Savard, Danielle (F)	3755	" "
376	Savard, Réjean (M)	3755	" "
377	Cliche, Guimond (M)	3765	" "
378	Rancourt, Pauline (F)	3765	" "
379	Boucher, Ghislaine (F)	3770	G8Y5C8
380	Boucher, Simon (M)	3770	" "
381	Roy, Ginette (F)	3775	G8Y4V6
382	Ross, Paul (M)	3780	G8Y5C8
383	Ross, Michel (M)	3780	" "
384	Ross, Rita (F)	3780	" "
385	Ross, Maurice (M)	3780	" "
386	Sylvain, Fernand (M)	3785	G8Y4V6
387	Patry, Ginette (F)	3785	" "
388	Laurent, Maurice (M)	3790	G8Y5C8
389	Laurent, Diane (F)	3790	" "
390	Tardif, Marielle (F)	3795	G8Y4V6
391	Tardif, Jean-Guy (M)	3795	" "
392	Grimard, Gaetan (M)	3800	G8Y5C8
393	Grimard, Ginette (F)	3800	" "
394	Chartrand, Gaston (M)	3805	G8Y4V6
395	Gélinas, Hélène (F)	3805	" "
396	Gélinas, Alain (M)	3810	G8Y5C8
397	Olivier, Jacinthe (F)	3810	" "
398	Bourgouin, Lise (F)	3815	G8Y4V6
399	Bourgouin, Daniel (M)	3815	" "
400	Lymburner, Alain (M)	3820	G8Y5C8
401	Gélinas, Shirley (F)	3820	" "
402	Beaudoin, Claire (F)	3825	G8Y4V6
403	Labonté, Pierre (M)	3825	" "
404	Roy, Francine (F)	3830	G8Y5C8
405	Roy, Marcel (M)	3830	" "
406	Dostie, Urgel (M)	3835	G8Y4V6
407	Dostie, Nicole (F)	3835	" "
408	Dostie, Caroline (F)	3835	" "
409	Pelletier, Jacques (M)	3845	" "
410	Lebel, Claudelle (F)	3845	" "
	PLACE LAROCHELLE		
411	Laurin, Louise (F)	3535	G8Y3Z8
412	Laurin, Paul (M)	3535	" "
413	Lamy, Hélène (F)	3545	" "
414	Lamy, Jean (M)	3545	" "
	PLACE LAROCHELLE		
415	Hains, Louise (F)	3550	G8Y4L8
416	Hains, Guy (M)	3550	" "
417	Bouchard, Réal (M)	3555	G8Y3Z8
418	Bouchard, Rene (F)	3555	" "
	VIMONT		
419	Castonguay, Carole (F)	5400	G8Y5H9
420	Castonguay, Réjean (M)	5400	" "
421	Gauthier, Andrée (F)	5405	G8Y5C3
422	Lemieux, Robert (M)	5405	" "
423	Mercier, Rachel (F)	5415	" "
424	Mercier, Pierre (M)	5415	" "
425	Blais, Claude (M)	5420	G8Y5H9
426	Blais, Gaetane (F)	5420	" "
427	Groleau, Robert (M)	5425	G8Y5C3
428	Déry, Céline (F)	5425	" "
429	Séguin, Claude (M)	5430	G8Y5H9
430	Séguin, Adèle (F)	5430	" "
431	Patry, Chantal (F)	5440	G8Y5H9
432	Patry, Michel (M)	5440	" "
433	Bragagnolo, Doris (F)	5445	" "
434	Bragagnolo, Jean (M)	5445	" "
435	Leblanc, Roseline (F)	5450	" "
436	Leblanc, Michel (M)	5450	" "
437	Morin, Lise (F)	5455	G8Y5C3
438	Morin, Roger (M)	5455	" "
439	Dubord, Thérèse (F)	5460	G8Y5H9
440	Dubord, Gilles (M)	5460	" "
441	Bergeron, Louise (F)	5465	G8Y5C3
442	Bergeron, André (M)	5465	" "
443	Bertrand, Louis (M)	5470	G8Y5H9
444	Bertrand, Cécile (F)	5470	" "
445	Vidal, Claudette (F)	5475	G8Y5C3
446	Vidal, Paul-André (M)	5475	" "
447	Verner, Louise (F)	5480	G8Y5H9
448	Vachon, Gaetan (M)	5480	" "
449	Voyer, Hélène (F)	5490	" "
450	Gauchon, André (M)	5490	" "
451	Grenier, Louise (F)	5500	" "
452	Tanguay, André (M)	5500	" "
453	Audet, Mario (M)	5505	G8Y5H4
454	Audet, Michelle (F)	5505	" "
455	Bois, Diane (F)	5510	G8Y5H9
456	Dalpé, Jean-Guy (M)	5510	" "
457	Painchaud, Denise (F)	5515	G8Y5M4
458	Painchaud, André (M)	5515	" "

Imprimerie Auger, Inc.
2830, ave St-Charles, Pointe-du-Lac, P.Q.

RURAL/RURALE				electoral district/circonscription	URBAN/URBAINE		
N°	page			Trois-Rivières	N°	page	
	N°	of/de			143	N° 4	of/de 4
polling division section de vote				certified certifié signature(s)-enumerator(s) / signature(s)-recenseur(s) Muriel C. Pilotte Renée Desrosiers	polling division section de vote		

F 303 **PRELIMINARY LIST OF ELECTORS**

8 5M-7-79

ELECTIONS CANADA

189561

LISTE PRÉLIMINAIRE DES ÉLECTEURS

This list of qualified electors for the polling division number as set out below was prepared for use at the pending federal election from information obtained at the enumeration and has been certified by the signature(s) below as to completeness and correctness so far as is possible.

La présente constitue la liste des électeurs de la section de vote dont le numéro apparaît plus bas préparée en vue de l'élection fédérale en cours d'après les renseignements recueillis lors du recensement. Le(s) recenseur(s) y a(ont) apposé sa(leur) signature, affirmant que cette liste est aussi complète et exacte que possible.

N°				
	MONTREUIL			
1	Plouffe, Daniel (M)	5280	G8Y	3X3
2	Dupont, Marie Lise (F)	5280	G8Y	3X3
	LANDERNEAU			
3	Deshaies, Jean Marc (M)	3640	G8Y	3N6
4	Deshaies, Angèle (F)	3640	G8Y	3N6
5	Deshaies, Sylvain (M)	3640	G8Y	3N6
6	Langevin, René (M)	3650	G8Y	3N6
7	Langevin, Lucie (F)	3650	G8Y	3N6
8	Rainville, Jacques (M)	3660	G8Y	3N6
9	Rainville, Mochelle (F)	3660	G8Y	3N6
10	Rainville, Anne Marie (F)	3660	G8Y	3N6
11	Bergeron, Yvon (M)	3670	G8Y	3N6
12	Bergeron, Louise (F)	3670	G8Y	3N6
13	Dufresne, LouisAlphonse (M)	3680	"	
14	Dufresne, Gracia (F)	3680	G8Y	3N6
15	Petit, Jean (M)	3690	G8Y	3N6
16	Petit, Marguerite (F)	3690	G8Y	3N6
17	Alarie, Gaston (M)	3700	G8Y	3N6
18	Alarie, Flore (F)	3700	G8Y	3N6
19	Alarie, Denis (M)	3700	G8Y	3N6
20	Milot, Yvon (M)	3710	G8Y	3N6
21	Milot, Nicole (F)	3710	G8Y	3N6
22	Filion, Victor (M)	3720	G8Y	3N6
23	Filion, Gilberte (F)	3720	G8Y	3N6
24	O'Farrell, Robert (M)	3730	G8Y	3N6
25	O'Farrell, Marthe (F)	3730	G8Y	3N6
26	Bilodeau, Fernand (M)	3740	G8Y	3N6
27	Bilodeau, Antoinette (F)	3740	G8Y	3N6
28	Brunet, Jocelyne (F)	3750	G8Y	3N6
29	Roberge, Charles (M)	3760	G8Y	3N6
30	Roberge, Thérèse (F)	3760	G8Y	3N6
31	Roberge, Martin (M)	3760	G8Y	3N6
32	Lefebvre, Richard (M)	3770	G8Y	3N6
33	Lefebvre, Elizabeth (F)	3770	G8Y	3N6
34	Lefebvre, Jocelyn (M)	3770	G8Y	3N6
35	Longpré, Normand (M)	3780	G8Y	3N6
36	Longpré, Marie Thérèse (F)	3780	G8Y	3N6
37	Côté, Alain (M))	3810	G8Y	4M5
38	Dakin, Christiane (F)	3810	G8Y	4M5
39	Bergevin, Jean (M)	3820	G8Y	4M5
40	Bergevin, Hélène (F)	3820	G8Y	4M5
41	Bergevin, Céline (F)	3820	G8Y	4M5
42	Spain, Hélène (F)	3830	G8Y	4M5
43	Dufour, Michel (M)	3840	G8Y	4M5
44	Crête, Madeleine (F)	3840	G8Y	4M5
45	Fréchette, Benoit (M)	3860	G8Y	4M5
46	Fréchette, Hélène (F)	3860	G8Y	4M5
47	Giguère, Claude (M)	3870	G8Y	4M5
48	Falardeau, Lise (F)	3870	G8Y	4M5
49	Bibeau, Jean (M)	3880	G8Y	4M5
50	Bibeau, Sylvie (F)	3880	G8Y	4M5
51	Black, Guy Jr. (M)	3890	G8Y	4M5
52	Black Pélissier, Carmen (F)	3890	"	
53	Martel, Julien (M)	3900	G8Y	4M5
54	Martel, Lucienne (F)	3900	G8Y	4M5
55	Bourassa, Léo (M)	3910	G8Y	4M5
56	Bourassa, Suzanne (F)	3910	G8Y	4M5
57	Bourassa, Marc (M)	3910	G8Y	4M5
58	Beaupré, Pierre (M)	3920	G8Y	4M5
59	Beaupré, Suzanne (F)	3920	G8Y	4M5
60	Johnson, Octave (M)	3930	G8Y	4M5
61	Johnson, Roger (M)	3930	G8Y	4M5
62	Johnson, Céline (F)	3930	G8Y	4M5
63	Johnson, Nathalie (F)	3930	G8Y	4M5
	AVIGNON			
64	Milot, Richard (M)	3585	G8Y	3M4
65	Milot, Lucia (F)	3585	G8Y	3M4
66	Boucher, Aline L. (F)	3600	G8Y	3M4
67	Roy, Reynald (M)	3605	G8Y	3M4
68	Roy Veillette, Lyne (F)	3605	G8Y	3M4
69	Biron, Julien (M)	3615	G8Y	3M4
70	Biron Lebeuf, Anita (F)	3615	G8Y	3M4
71	Biron, Julie (F)	3615	G8Y	3M4
72	Giguère, Jean Pierre (M)	3625	G8Y	3M4
73	Giguère, Monique (F)	3625	G8Y	3M4
74	Provencher, Jean (M)	3630	G8Y	3M5
75	Provencher, Françoise (F)	3630	"	
76	Labarre, Raymond (M)	3635	G8Y	3M4
77	Nolet, Françoise (F)	3635	G8Y	3M4
78	Flageole, Gaston (M)	3640	G8Y	3M5
79	Flageole, Hélène (F)	3640	G8Y	3M5
80	Flageole, Monique (F)	3640	G8Y	3M5
81	Courtois, Paul André (M)	3645	G8Y	3M4
82	Courtois, Rolande (F)	3645	G8Y	3M4
83	Malchelosse, Jacques (M)	3650	G8Y	3M5
84	Malchelosse, Marie (F)	3650	G8Y	3M5
85	Malchelosse, Suzanne (F)	3650	G8Y	3M5
86	Dugal, Charles (M)	3655	G8Y	3M4
87	Dugal, Carmelle (F)	3655	G8Y	3M4
88	Dugal, France (F)	3655	G8Y	3M4
89	Marcotte, Jean Marie (M)	3665	G8Y	3M4
90	Marcotte, Pierrette (F)	3665	G8Y	3M4
91	Marcotte, Danièle (F)	3665	G8Y	3M4
92	Dupont, Jean Guy (M)	3675	G8Y	3M4
93	Dupont, Pierrette (F)	3675	G8Y	3M4
94	Veillette, Henri Paul (M)	3680	G8Y	3M5
95	Veillette, Huguette (F)	3680	G8Y	3M5
96	Vaudreuil, Bertrand (M)	3685	G8Y	3M4
97	Vaudreuil, Jeannine (F)	3685	G8Y	3M4
98	Bergeron, Raymond (M)	3690	G8Y	3M5
99	Bergeron, Françoise (F)	3690	G8Y	3M5
100	Dugré, André (M)	3695	G8Y	3M4
101	Dugré, Catherine (F)	3695	G8Y	3M4
102	Dugré, Josette (F)	3695	G8Y	3M4
	BEAUMONT			
103	Lacoursière, Guy (M)	3575	G8Y	3M1
104	Lacoursière, Hélène (F)	3575	G8Y	3M1
105	St Onge, André (M)	3595	G8Y	3M1
106	St Onge, Pierrette (F)	3595	G8Y	3M1
107	Baril, Jocelyne (F)	3605	G8Y	3M1
108	Baril, Réal H. (M)	3605	G8Y	3M1
109	Trottier, Gilles (M)	3625	G8Y	3M1
110	Trottier, Marielle (F)	3625	G8Y	3M1
111	Moore, Donald (M)	3635	G8Y	3M1
112	Moore, Huguette (F)	3635	G8Y	3M1
113	Lambert, Jean (M)	3640	G8Y	3M2
114	Lambert, Paul (M)	3640	G8Y	3M2
115	Lambert, Pierre (M)	3640	G8Y	3M2

RURAL/RURALE			URBAN/URBAINE		
N°	page		N°	page	
	N°	of/de	144	N°1	of/de 4
polling division / section de vote			polling division / section de vote		

electoral district/circonscription: TROIS-RIVIERES

certified / certifié — signature(s)-enumerator(s) / signature(s)-recenseur(s)

189562

F 303 **PRELIMINARY LIST OF ELECTORS**

8 5M-7-79

ELECTIONS CANADA

LISTE PRÉLIMINAIRE DES ÉLECTEURS

This list of qualified electors for the polling division number as set out below was prepared for use at the pending federal election from information obtained at the enumeration and has been certified by the signature(s) below as to completeness and correctness so far as is possible.

La présente constitue la liste des électeurs de la section de vote dont le numéro apparaît plus bas préparée en vue de l'élection fédérale en cours d'après les renseignements recueillis lors du recensement. Le(s) recenseur(s) y a(ont) apposé sa(leur) signature, affirmant que cette liste est aussi complète et exacte que possible.

N°			
116	Lambert, Jacqueline (F)	3640	G8Y 3M2
117	Doucet, Yvette (F)	3640	G8Y 3M2
118	Dussault, Paul (M)	3670	G8Y 3M2
119	Dussault, Marcelle (F)	3670	G8Y 3M2
120	Gauthier, René (M)	3675	G8Y 3M3
121	Gauthier, Marguerite (F)	3675	G8Y 3M3
	PLACE D'AUTEUIL		
122	Beaumier, Marcel (M)	3600	G8Y 3L9
123	Beaumier, Pauline (F)	3600	G8Y 3L9
124	Beaumier, Philippe (M)	3600	G8Y 3L9
125	Matte, Serge (M)	3620	G8Y 3L9
126	Matte, Gisèle (F)	3620	G8Y 3L9
127	Matte, Marise (F)	3620	G8Y 3L9
128	Normand, Michel (M)	3630	G8Y 3L9
129	Normand, Louise (F)	3630	G8Y 3L9
130	Normand, Sophie (F)	3630	G8Y 3L9
	PONTOISE		
131	De Rouyn, Juliette (F)	3532	G8Y 3K3
132	De Rouyn, Solange (F)	3532	G8Y 3K3
133	Arcand, Pierre (M)	3542	G8Y 3K3
134	Leblanc, Mireille (F)	3542	G8Y 3K3
135	Boulay, Guy (M)	3561	G8Y 3K6
136	Boulay, Charles Arthur (M)	3561	G8Y 3K6
137	Paillé, Rose Estelle (F)	3561	G8Y 3K6
138	Charest, Paul (M)	3562	G8Y 3K3
139	Charest, Lise (F)	3562	G8Y 3K3
140	Trépanier, Freddy (M)	3562	G8Y 3K3
141	Tousignant, André (M)	3571	G8Y 3K6
142	Tousignant, Laurence (F)	3571	G8Y 3K6
143	Chabot, Normand (M)	3572	G8Y 3K3
144	Chabot Leblond, Madeleine (F)	3572	"
145	Chandonnet, Claude (M)	3582	G8Y 3K3
146	Chandonnet, Lise (F)	3582	G8Y 3K3
147	Deshaies, Gabriel (M)	3591	G8Y 3K6
148	Deshaies, Edith (F)	3591	G8Y 3K6
149	Boissonneault, Paul (M)	3592	G8Y 3K3
150	Ferland, Louise (F)	3592	G8Y 3K3
151	Boissonneault, Claude (M)	3592	G8Y 3K3
152	Beaumier, Guylaine (F)	3592	G8Y 3K3
153	Quessy, Roch (M)	3601	G8Y 3K6
154	Quessy, Denise (F)	3601	G8Y 3K6
155	Quessy, Marie Claude (F)	3601	G8Y 3K6
156	Quessy, Michèle (F)	3601	G8Y 3K6
157	Proulx, Jean André (M)	3602	G8Y 3K3
158	Proulx, Huguette (F)	3602	G8Y 3K3
159	Proulx, Jacques (M)	3602	G8Y 3K3
160	Bisson, Gilles (M)	3611	G8Y 3K6
161	Bisson, Fleurette (F)	3611	G8Y 3K6
162	Bisson, Bernard (M)	3611	G8Y 3K6
163	Bisson, Christine (F)	3611	G8Y 3K6
164	Jacob, Serge (M)	3612	G8Y 3K3
165	Jacob, Odette (F)	3612	G8Y 3K3
166	Ballou, William (M)	3621	G8Y 3K6
167	Ballou, Louise (F)	3621	G8Y 3K6
168	Ballou, Denis (M)	3621	G8Y 3K6
	AUBERT		
169	Alain, Rosario (M)	5410	G8Y 5C4
170	Alain, Ginette (F)	5410	G8Y 5C4
171	Magnan, Denis (M)	5415	G8Y 5C8
172	Dupuis, Lyne (F)	5415	G8Y 5C8
173	Cyrenne, Pierre (M)	5425	G8Y 5C8
174	Cyrenne, Claudine (F)	5425	G8Y 5C8
175	Boucher, Jacques (M)	5430	G8Y 5C4
176	Boucher, Danielle (F)	5430	G8Y 5C4
177	Bégin, Daniel (M)	5435	G8Y 5C8
178	Bégin, Carole (F)	5435	G8Y 5C8
179	Beaudet, Michel (M)	5445	G8Y 5C8
180	Biron, Nicole (F)	5445	G8Y 5C8
181	Guilbert, Roger (M)	5450	G8Y 5C4
182	Guilbert, Pierrette (F)	5450	G8Y 5C4
183	Hébert, Gilles (M)	5465	G8Y 5C8
184	Gauthier, Carmen (F)	5465	G8Y 5C8
185	Morin, Jean (M)	5490	G8Y 5C4
186	Bellemare, Lise (F)	5490	G8Y 5C4
187	Marcotte, Serge (M)	5495	G8Y 5C8
188	Marcotte, Lucille (F)	5495	G8Y 5C8
189	Mainville, Yvon (M)	5500	G8Y 5C4
190	Mainville, France (F)	5500	G8Y 5C4
191	Black, Pierre (M)	5505	G8Y 5C8
192	Désilets, Diane (F)	5505	G8Y 5C8
193	Goneau, Serge (M)	5510	G8Y 5C4
194	Goneau, Madeleine (F)	5510	G8Y 5C4
195	Aucoin, Robert (M)	5520	G8Y 5C4
196	Aucoin, Lise (F)	5520	G8Y 5C4
197	Gouin, Jean Claude (M)	5540	G8Y 5C4
198	Gouin, Diane (F)	5540	G8Y 5C4
199	Champagne, Jean Pierre (M)	5555	G8Y 5V1
200	Champagne Deshaies, Martine (F)	5555	"
201	Lecours, Serge (M)	5575	G8Y 5V1
202	St Arnaud, Louise (F)	5575	G8Y 5V1
	ORLEANS		
203	Frenette, Jean (M)	5240	G8Y 3X8
204	Frenette, Manon P. (F)	5240	G8Y 3X8
205	Pellerin, René (M)	5250	G8Y 3X8
206	Pellerin, Lise (F)	5250	G8Y 3X8
207	Normandin, Rachel (F)	5250	G8Y 3X8
208	Bouillé, Marc (M)	5275	G8Y 3X9
209	Carducci, Mireille (F)	5275	G8Y 3X9
210	Bouillé, Marie (F)	5275	G8Y 3X9
211	Bouillé, Jean Marc (M)	5275	G8Y 3X9
212	Bégin, Bernard (M)	5280	G8Y 3X8
213	Bégin, Pierrette (F)	5280	G8Y 3X8
214	Bégin, Stéphane (M)	5280	G8Y 3X8
215	Plourde, Paul (M)	5285	G8Y 3X9
216	Plourde, Jacqueline (F)	5285	G8Y 3X9
217	Plourde, Michel (M)	5285	G8Y 3X9
218	Kirouac, Gilles (M)	5300	G8Y 3X8
219	Drouin, Georges (M)	5310	G8Y 3X8
220	Drouin, Marie Ange (F)	5310	G8Y 3X8
221	Hill, Michel (M)	5320	G8Y 3X8
222	Hill, Jocelyne (F)	5320	G8Y 3X8
223	Frigon, Yves (M)	5325	G8Y 3Y1
224	Frigon, Claudette (F)	5325	G8Y 3Y1
225	Veillette, Jacques (M)	5330	G8Y 3X8
226	Veillette, Lucie (F)	5330	G8Y 3X8
227	Deshaies, Claude (M)	5335	G8Y 3Y1
228	Laneuville, Carmen (F)	5335	G8Y 3Y1
229	Konrad, Roy (M)	5345	G8Y 3Y1

RURAL/RURALE			URBAN/URBAINE
N°	page		N° 144
	N°	of/de	page N° 2 of/de 4
polling division / section de vote			polling division / section de vote

electoral district/circonscription: TROIS-RIVIERES

certified / certifié — signature(s)-enumerator(s) / signature(s)-recenseur(s): Marcelle Jacob — Luc Charrette

F 303 **PRELIMINARY LIST OF ELECTORS**

8 5M-7-79

ELECTIONS CANADA

189563

LISTE PRÉLIMINAIRE DES ÉLECTEURS

This list of qualified electors for the polling division number as set out below was prepared for use at the pending federal election from information obtained at the enumeration and has been certified by the signature(s) below as to completeness and correctness so far as is possible.

La présente constitue la liste des électeurs de la section de vote dont le numéro apparaît plus bas préparée en vue de l'élection fédérale en cours d'après les renseignements recueillis lors du recensement. Le(s) recenseur(s) y a(ont) apposé sa(leur) signature, affirmant que cette liste est aussi complète et exacte que possible.

N°				
230	Konrad, Marielle (F)	5345	G8Y	3Y1
231	Covey, Jean (F)	5350	G8Y	3X8
232	Covey, Douglas E. (M)	5350	G8Y	3X8
233	Fortin, Jacques (M)	5355	G8Y	3Y1
234	Fortin, Marcel (M)	5355	G8Y	3Y1
235	Fortin, Jeanne (F)	5355	G8Y	3Y1
236	Fortin, Guy (M)	5355	G8Y	3Y1
237	Pelletier, Jean Hugues(M)	5360	G8Y	3X8
238	Pelletier, Pauline (F)	5360	G8Y	3X8
239	Pelletier, Jean Jr. (M)	5360	G8Y	3X8
	DUMOUCHEL			
240	Deshaies, Normand (M)	3815	G8Y	4S5
241	Dion, Gisèle (F)	3815	G8Y	4S5
242	Benard, Claude (M)	3825	G8Y	4S5
243	Benard, Suzanne (F)	3825	G8Y	4S5
244	Mercier, Paul (M)	3835	G8Y	4S5
245	Mercier, Louise (F)	3835	G8Y	4S5
246	Yergeau, André (M)	3845	G8Y	4S5
247	Yergeau, Priscille (F)	3845	G8Y	4S5
248	Allyson, Gabriel (M)	3850	G8Y	4S9
249	Masse, Mariette (F)	3850	G8Y	4S9
250	Alarie, Jean Claude (M)	3855	G8Y	4S5
251	Alarie, Lise (F)	3855	G8Y	4S5
252	Laferrière, Bertrand (M)	3860	G8Y	4S9
253	Laferrière, Suzanne (F)	3860	G8Y	4S9
254	Morin, Jean (M)	3870	G8Y	4S9
255	Morin, Hilda (F)	3870	G8Y	4S9
256	Daneau, Gérard (M)	3875	G8Y	4S5
257	Beaudry, Louise (F)	3875	G8Y	4S5
258	Cloutier, Marc (M)	3880	G8Y	4S9
259	Cloutier, Johanne (F)	3880	G8Y	4S9
260	D'Aoust, Charles (M)	3885	G8Y	4S5
261	D'Aoust, Gérald (M)	3885	G8Y	4S5
262	D'Aoust, Monique (F)	3885	G8Y	4S5
263	D'Aoust, Sophie (F)	3885	G8Y	4S5
264	Beaubien, Bernard (M)	3890	G8Y	4S9
265	Beaubien Valade, Marie(F)	3890	G8Y	4S9
266	Parenteau, Russell (M)	3895	G8Y	4S5
267	Parenteau, Ginette (F)	3895	G8Y	4S5
268	Héroux, Michel (M)	3900	G8Y	4S9
269	Héroux StArnaud,Pierrette(F)	3900	"	
270	Pepin, Yves (M)	3905	G8Y	4S5
271	Pepin, Céline (F)	3905	G8Y	4S5
272	Barbeau, Daniel (M)	3910	G8Y	4S9
273	Konrad, Karen (F)	3910	G8Y	4S9
274	Lefebvre, André (M)	3915	G8Y	4S5
275	Marcotte, Nicole (F)	3915	G8Y	4S5
276	Beaudry, François (M)	3919	G8Y	4S5
277	Lefebvre, Nicole (F)	3919	G8Y	4S5
278	Periard, Pierre Paul (M)	3925	G8Y	4S5
279	Periard, Marie Paule (F)	3925	G8Y	4S5
280	Pilon, Marc (M)	3929	G8Y	4S5
281	Mercier, René (M)	3930	G8Y	4S9
282	Bellavance, Céline (F)	3930	G8Y	4S9
283	Harvey, Marcel (M)	3935	G8Y	4S5
284	Harvey, Claudette (F)	3935	G8Y	4S5
285	Gauthier, Pierre (M)	3945	G8Y	4S5
286	Gauthier, Madeleine (F)	3945	G8Y	4S5
287	Gravel, Paul Armand (M)	3955	G8Y	4S5
288	Roy, Céline (F)	3955	G8Y	4S5
289	Bernet, Hélène (F)	3965	G8Y	4S5

N°				
	DOMPIERRE			
290	Renaud, Serge (M)	3830	G8Y	4Y6
291	Renaud Perron, Lucette(F)	3830	"	
292	Ouellet, Claude (M)	3835	G8Y	4Y5
293	Ouellet, Lucie (F)	3835	G8Y	4Y5
294	Cossette, Claude (M)	3840	G8Y	4Y6
295	Cossette Brunelle, France(F)	3840	"	
296	Michaud, Marc (M)	3845	G8Y	4Y5
297	Michaud, Marie Andrée (F)	3845	G8Y	4Y5
298	Marenger, Marcel (M)	3850	G8Y	4Y6
299	Perron, Carmen (F)	3850	G8Y	4Y6
300	Rouette, Raynald (M)	3855	G8Y	4Y5
301	Rouette, Micheline (F)	3855	G8Y	4Y5
302	Désilets, Daniel (M)	3860	G8Y	4Y6
303	Désilets, Micheline (F)	3860	G8Y	4Y6
304	Auclair, Yvon (M)	3865	G8Y	4Y5
305	Auclair, Jocelyne (F)	3865	G8Y	4Y5
306	Turgeon, Lionel (M)	3870	G8Y	4Y6
307	Turgeon, Laurette (F)	3870	G8Y	4Y6
308	Payette, Normand (M)	3875	G8Y	4Y5
309	Payette Renaud, Denise(F)	3875	G8Y	4Y5
310	Descôteaux, Florent (M)	3880	G8Y	4Y6
311	Descôteaux, Jacqueline (F)	3880	"	
312	Gagné, Georges André (M)	3885	G8Y	4Y5
313	Gagné, Jacqueline (F)	3885	G8Y	4Y5
314	Gagné, Jean Yves (M)	3885	G8Y	4Y5
315	Gagné, Jacques (M)	3885	G8Y	4Y5
316	Bédard, Jocelyn (M)	3890	G8Y	4Y6
317	Bédard, Denise (F)	3890	G8Y	4Y6
318	Gingue, Bertrand (M)	3895	G8Y	4Y5
319	Gingue, Lise (F)	3895	G8Y	4Y5
320	Fiset, Pierre (M)	3900	G8Y	4Y6
321	Fiset Richard, Ginette(F)	3900	G8Y	4Y6
322	Gagnon, Hélène (F)	3905	G8Y	4Y5
323	Hubert, Raymond (M)	3915	G8Y	4Y6
324	Hubert, Nicole (F)	3915	G8Y	4Y6
325	Grenier, Roger (M)	3925	G8Y	4Y6
326	Grenier, Micheline (F)	3925	G8Y	4Y6
	POITIERS			
327	Letarte, Pierre (M)	5200	G8Y	4T9
328	Letarte, Hélène (F)	5200	G8Y	4T9
329	Vallières, Jean (M)	5210	G8Y	4T9
330	Caumartin, Marie Céline(F)	5210	"	
331	Renaud, Ronald (M)	5225	G8Y	4T1
332	Renaud, Michelle (F)	5225	G8Y	4T1
333	Michel, Benoit (M)	5230	G8Y	4T9
334	Lizée, Aline (F)	5230	G8Y	4T9
335	Michel, Monique (F)	5230	G8Y	4T9
336	Michel, Sylvie (F)	5230	G8Y	4T9
337	Petitgrew, Denis (M)	5235	G8Y	4T9
338	Lafontaine, Gérald (M)	5245	G8Y	4T1
339	Lafontaine, Linda (F)	5245	G8Y	4T1
340	Bergeron, Denis (M)	5250	G8Y	4T9
341	Bergeron Allard, France(F)	5250	"	
342	Moreau G., Germaine (F)	5255	G8Y	4T1
343	Mc-Intyre, Fernand (M)	5265	G8Y	4T1
344	Mc-Intyre, Michel (M)	5265	G8Y	4T1
345	Mc-Intyre, Donna (F)	5265	G8Y	4T1
346	Mc-Intyre, Louise (F)	5265	G8Y	4T1
347	Mc-Intyre, Odélie (F)	5265	G8Y	4T1

RURAL/RURALE			electoral district/circonscription	URBAN/URBAINE		
N°	page		TROIS-RIVIERES	N°	page	
	N°	of/de		144	N° 3	of/de 4
polling division section de vote			certified certifié signature(s)-enumerator(s) / signature(s)-recenseur(s)	polling division section de vote		

F 303 **PRELIMINARY LIST OF ELECTORS**

8 5M-7-79

ELECTIONS CANADA

189564

LISTE PRÉLIMINAIRE DES ÉLECTEURS

This list of qualified electors for the polling division number as set out below was prepared for use at the pending federal election from information obtained at the enumeration and has been certified by the signature(s) below as to completeness and correctness so far as is possible.

La présente constitue la liste des électeurs de la section de vote dont le numéro apparaît plus bas préparée en vue de l'élection fédérale en cours d'après les renseignements recueillis lors du recensement. Le(s) recenseur(s) y a(ont) apposé sa(leur) signature, affirmant que cette liste est aussi complète et exacte que possible.

N°				
348	Blais, Mario (M)	5280	G9A	5A2
349	Blais, Marie (F)	5280	G9A	5A2
350	Gervais, Yves (M)	5295	G8Y	4T1
351	Bourassa, Yolande (F)	5295	G8Y	4T1
352	Perron, Yves (M)	5300	G8Y	4T9
353	Perron, Patricia (F)	5300	G8Y	4T9
354	Laflamme, Jean (M)	5305	G8Y	4T1
355	Laflamme, Francine (F)	5305	G8Y	4T1
356	Plourde, Guy (M)	5315	G8Y	4T1
357	Plourde, Colette (F)	5315	G8Y	4T1
358	St Jean, Jean Yves (M)	5320	G8Y	4T9
359	St Jean, Diane (F)	5320	G8Y	4T9
360	Groleau, Jean Noël (M)	5325	G8Y	4T1
361	Groleau, Bibiane (F)	5325	G8Y	4T1
362	Gilbert, Denis (M)	5330	G8Y	4T2
363	Gilbert, Nicole (F)	5330	G8Y	4T2
364	Ross, Alain (M)	5335	G8Y	4T1
365	Ross, Francine (F)	5335	G8Y	4T1
	LAFLAMME			
366	Rousseau, Alain (M)	5255	G8Y	4V1
367	Rousseau, Christiane (F)	5255	G8Y	4V1
368	Comete, Paul (M)	5285	G8Y	4V1
369	Comete, Johanne (F)	5285	G8Y	4V1
370	Lachapelle, Jean Maurice (M)	5290	G8Y	4V5
371	Lachapelle, Hélène (F)	5290	G8Y	4V5
372	Larue, Mario (M)	5300	G8Y	4V5
373	Larue, Céline (F)	5300	G8Y	4V5
	LOUISBOURG			
374	Masse, François (M)	5265	G9A	4H8
375	Masse, Hélène (F)	5365	G9A	4H8

Imprimerie Auger, Inc.
2830, ave St-Charles, Pointe-du-Lac, P.Q.

RURAL/RURALE			electoral district/circonscription	URBAN/URBAINE		
N°	page		TROIS-RIVIERES	N°	page	
	N°	of/de		144	N° 4	of/de 4
polling division section de vote			certified / certifié — signature(s)-enumerator(s) / signature(s)-recenseur(s)	polling division section de vote		

F 303 **PRELIMINARY LIST OF ELECTORS**

8 5M-7-79

ELECTIONS CANADA

189565

LISTE PRÉLIMINAIRE DES ÉLECTEURS

This list of qualified electors for the polling division number as set out below was prepared for use at the pending federal election from information obtained at the enumeration and has been certified by the signature(s) below as to completeness and correctness so far as is possible.

La présente constitue la liste des électeurs de la section de vote dont le numéro apparaît plus bas préparée en vue de l'élection fédérale en cours d'après les renseignements recueillis lors du recensement. Le(s) recenseur(s) y a(ont) apposé sa(leur) signature, affirmant que cette liste est aussi complète et exacte que possible.

N°			
		BEAUVAIS (pair)	
1	Roy, Carmen (f)	5310	G8Y 3W7
2	Roy, Réginald (m)	5310	
3	Roy, Stéphane (m)	5310	
4	Lessard, Claude (m)	5320	
5	Lessard, Colette (f)	5320	
6	Lessard, France (f)	5320	
7	Lessard, Martin (m)	5320	
8	Cayer, Jean-Guy (m)	5344	G8Y 3W9
9	Cayer, Saby (f)	5344	
10	Lapointe, Serge (m)	5364	
11	Hinse, Lucie (f)	5364	
12	Legris, Réal (m)	5370	
13	Dupuis, Gilles (m)	5374	
14	Dupuis, Denise (f)	5374	
15	Dupuis, Lyne (f)	5374	
16	Bazin, Yvon (m)	5380	
17	Bazin, Françoise (f)	5380	
18	Bazin, Geneviève (f)	5380	
19	Bazin, Nicolas (m)	5380	
		CHAGNON	
20	Lefebvre, Claude (m)	3335	G8Y 5T6
21	Tardif, jacqueline (f)	3335	
22	Comeau, Jacques (m)	3345	
23	Comeau, Michelle (f)	3345	
		CHERBOURG	
24	Renaud,Luc (m)	3585	G8Y 5V9
25	Renaud, Carmen (f)	3585	
		Côte Richelieu	
26	Robichaud, Jacques(m)	3560	G8Y 3J9
27	Robichaud, Denyse (f)	3560	
28	Baillargeon, Gérald(M)	3570	
29	Baillargeon, Céline (f)	3570	
30	Massicotte, Lucille (f)	3580	
31	Massicotte, Didace (m)	3580	
32	Dionne, Huguette (f)	3590	
33	Peltier, Gilles (m)	3590	
34	Vaillancourt, Lucie (f)	3600	
35	Vaillancourt, Gilles (m)	3600	
36	Vaillancourt, Estelle (f)	3600	
37	Méthot,Claire (f)	3610	
38	Méthot, Denis (m)	3610	
39	Tourigny, André (m)	3620	
40	Deschênes-Tourigny,Michèle	3620	
41	Bois, Jacques (m)	3630	
42	Bois, Maud (f)	3630	
		LANDERNEAU(pair)	
43	Aubry, Claude (m)	3590	G8Y 3N4
44	Aubry, Danielle (f)	3590	
45	Aubry, Philippe (m)	3590	
46	Fugère, Gaston (m)	3600	
47	Fugère, Françoise (f)	3600	
48	Fugère, Céline (f)	3600	
49	Fugère, Alain (m)	3600	
50	Guérin,Raymond (m)	3610	
51	Roy-Guérin, Michelle (f)	3610	
52	Powers, Russ (m)	3630	
53	Powers, Fernande (f)	3630	
		LANDERNEAU(impair)	
54	Balmer, Nicole-Andrée(f)	3575	G8Y 3N3
55	Balmer, Blaise (m)	3575	
56	Marois, Lucien (m)	3595	
57	Marois, Monique (f)	3595	
58	Marois, Guy (m)	3595	
59	Leclerc, Guy (m)	3615	
60	Parent-Leclerc, Lise(f)	3615	
61	Fearon, Barbara (f)	3635	G8Y 3N5
62	Fearon, Robert (m)	3635	
63	Perrault, Raymond (m)	3645	
64	Perrault, Micheline (f)	3645	
65	Perrault, Nathalie (f)	3645	
66	Massé, Régis (m)	3655	
67	Massé, Lise (f)	3655	
68	Massé, Jean-François(m)	3655	
69	Hains, Lisette (f)	3665	
70	Desfossés, Raymond (m)	3675	
71	Desfossés, Diane (f)	3675	
72	Bilodeau, Jean-Claude (m)	3685	
73	Daigle-Bilodeau, Nicole(f)	3685	
74	St-Arnaud, Pierre (m)	3705	G8Y 3N7
75	St-Arnaud, Mariette (f)	3705	
76	St-Arnaud, Louise-Marie (f)	3705	
77	Paquette,Louis (m)	3715	
78	Paquette,Micheline (f)	3715	
79	Bornais, Claude (m)	3725	
80	Bornais, Linda (f)	3725	
81	Beaudry, Jean-Pierre	3735	
82	Dumulong, Nicole	3735	
83	Lemieux, Gilles (m)	3745	
84	Cossette,Guylaine (f)	3745	
85	Tremblay,Denis (m)	3775	G8Y 3N8
86	Lammarre, Micheline (f)	3775	
87	Montcalm, Bernard (m)	3785	
88	Lemay, Odette (f)	3795	
89	Lemay, Réjean (m)	3795	
90	Gauthier, Bernard (m)	3805	
91	Gauthier, Gisèle (f)	3805	
92	Gauthier, Louis (m)	3805	
93	Gauthier, Hélène (f)	3805	
94	Aubry, Pierrette (f)	3815	
95	Aubry, Marcel (m)	3815	
96	Blanchet, Pierre-F. (m)	3865	
97	Blanchet, Hélène (f)	3865	
98	Trépanier, Lucie (f)	3875	
99	Trépanier, Jean (m)	3875	
100	Lavoie, Michel (m)	3885	
101	Lavoie, Ginette (f)	3885	
102	Sévigny, Jacqueline (f)	3895	
103	Sévigny, Jean (m)	3895	
104	Sévigny, Claude (m)	3895	
105	Sévigny, Guy (m)	3895	

RURAL/RURALE			URBAN/URBAINE		
N°	page N°	of/de	N° 145	page N° 1	of/de 3
polling division / section de vote			polling division / section de vote		

electoral district/circonscription: Trois-Rivières

certified / certifié: signature(s)-enumerator(s) / signature(s)-recenseur(s)

F 303 **PRELIMINARY LIST OF ELECTORS**

8 5M-7-79

ELECTIONS CANADA

LISTE PRÉLIMINAIRE DES ÉLECTEURS 189566

This list of qualified electors for the polling division number as set out below was prepared for use at the pending federal election from information obtained at the enumeration and has been certified by the signature(s) below as to completeness and correctness so far as is possible.

La présente constitue la liste des électeurs de la section de vote dont le numéro apparaît plus bas préparée en vue de l'élection fédérale en cours d'après les renseignements recueillis lors du recensement. Le(s) recenseur(s) y a(ont) apposé sa(leur) signature, affirmant que cette liste est aussi complète et exacte que possible.

N°			
	MONTPELLIER (pair)		
106	Clark, Gordon (m)	3600	G8Y 3P2
107	Clark, Margaret (f)	3600	
108	Clark, Nancy-Louise (f)	3600	
109	Clark, Sandra M. (f)	3600	
110	Valade, Jacques (m)	3620	
111	Valade, Lise (f)	3620	
112	Dubé, Richard (m)	3650	
113	Dubé, Francine (f)	3650	
114	Déziel, Aurèle (m)	3660	
115	Déziel, Louise (f)	3660	
116	Reynolds, Guy (m)	3670	
117	Reynolds, Françoise (f)	3670	
118	Reynolds, Ann (f)	3670	
119	Reynolds, Kim (f)	3670	
120	Marchand, Alain (m)	3680	
121	Marchand, François (m)	3680	
122	Cardin-Marchand, Jocelyne	3680	
123	Moore, Eric (m)	3690	
124	Moore, Lise (f)	3690	
125	Moore, Pierre-Hugues (m)	3690	
126	Rivard, Reynald (m)	3700	
127	Rivard, Anita (f)	3700	
128	Donovan, Lorraine (f)	3750	
129	Forget, Dean(m)	3750	
130	Forget, Steven (m)	3750	
131	Dion, Jean-Luc (m)	3760	
132	Dion, Michelle (f)	3760	
133	Dion, Stefane (m)	3760	
	MONTPELLIER(impair)		
134	Vincent, Marcel (m)	3625	G8Y 3P3
135	Grégoire, Louise (f)	3625	
136	Dumont, Reynald (m)	3627	G8Y 3P4
137	Goulet, Jacques (m)	3635	
138	Goulet, Raymonde (f)	3635	
139	Ducharme, René (m)	3645	
140	Ducharme, Claudette (f)	3645	
141	Doucet, Gilles (m)	3665	
142	Doucet, Monique (f)	3665	
143	Larose, Guylaine (f)	3675	
144	Larose, André (m)	3675	
145	Larose, Thérèse (f)	3675	
146	Larose, Jean (m)	3675	
147	Asselin, Jean(m)	3685	
148	Asselin, Jocelyne (f)	3685	
149	Martin, Lévis (m)	3695	
150	Martin, Madeleine (f)	3695	
151	Rouleau, Micheline (f)	3715	
152	Rouleau, Guy (m)	3715	
153	Dontigny, Yvon (m)	3725	
154	Dontigny, Ghislaine (f)	3725	
155	Dontigny, Julie (f)	3725	
156	Dontigny, Pascale (f)	3725	
157	Dontigny, Lorraine (f)	3725	
158	Rousseau, Jacques (m)	3745	
159	Rousseau, Madeleine (f)	3745	
160	Cunningham, Robert (m)	3755	
161	Cunningham, Louise (f)	3755	
162	Gauvin, Normand (m)	3765	
163	Gauvin, Paule (f)	3765	

N°			
	MONTREUIL (pair)		
164	Gaudet, Romain (m)	5310	G8Y 3X3
165	Gaudet, Jacqueline (f)	5310	
166	Gaudet, Claude (f)	5310	
167	Boucher, Claude (m)	5320	
168	Boucher, Jacqueline (f)	5320	
169	Lesieur, Jacques (m)	5330	
170	Lesieur, Louise (f)	5330	
171	Sauvageau, Alain (m)	5360	
172	Sauvageau, Jacques (m)	5360	
173	Sauvageau, Huguette (f)	5360	
174	Bonin, Denis (m)	5380	G8Y 3X7
175	Bonin, Gisèle (f)	5380	
176	Bonin, Daniel (m)	5380	
	MONTREUIL (impair)		
177	Delorme, Ginette (f)	5335	G8Y 3X5
178	Delorme, Denis (m)	5335	
179	Delorme, Marie-Chantale	5335	
180	Schiltz, Jean-Pierre (m)	5355	
181	Schiltz, Irène (f)	5355	
182	Schiltz, Stéphane (m)	5355	
183	Héroux, André (m)	5375	
184	Héroux, Lise (f)	5375	
185	Héroux, Luc (m)	5375	
186	Wilson, Hervé (m)	5385	
187	Gélinas-Wilson, M-Paule	5385 (f)	
	De MUSSET (pair)		
188	Théoret, Marie (f)	3610	G8Y 5T3
189	Routhier, Rolande (f)	3610	
190	Plante, Gilles (m)	3620	
191	Banville, Micheline (f)	3620	
192	Roy, Pierre (m)	3630	
193	Dupuis, Liane (f)	3630	
194	Bourbonnais, Alain(m)	3670	
195	Brassard, Ginette (f)	3670	
196	Bourbonnais, Claude(m)	3670	
197	Houde, André (m)	3690	
198	Desaulniers, Carole (f)	3690	
199	Mailhot, Denise (f)	3700	
200	Bégin, Jacques (m)	3720	
201	Bégin, Lise (f)	3720	
	De MUSSET (impair)		
202	Pépin, Suzanne (f)	3635	G8Y 5V5
203	Pépin, Daniel (m)	3635	
204	Cayer, Louis (m)	3715	
205	Cayer, Louise (f)	3715	
206	Tremblay, Yvan (m)	3725	
207	Tremblay, Françoise(f)	3725	
	NANTES (pair)		
208	Germain, Lucille (f)	5330	G8Y 3X2
209	Germain, René (m)	5330	
210	Emond, Maurice (m)	5350	
211	Emond, Yolande (f)	5350	
212	Emond, Hélène (f)	5350	

RURAL/RURALE			electoral district/circonscription	URBAN/URBAINE		
N°	page		Trois-Rivières	N°	page	
	N°	of/de		145	N° 2	of/de 3
polling division section de vote			certified-certifié signature(s)-enumerator(s) / signature(s)-recenseur(s) Claude Gaudet / Claude Saint-Pierre	polling division section de vote		

F 303 **PRELIMINARY LIST OF ELECTORS**

8.5M-7-79

ELECTIONS CANADA

189567

LISTE PRÉLIMINAIRE DES ÉLECTEURS

This list of qualified electors for the polling division number as set out below was prepared for use at the pending federal election from information obtained at the enumeration and has been certified by the signature(s) below as to completeness and correctness so far as is possible.

La présente constitue la liste des électeurs de la section de vote dont le numéro apparaît plus bas préparée en vue de l'élection fédérale en cours d'après les renseignements recueillis lors du recensement. Le(s) recenseur(s) y a(ont) apposé sa(leur) signature, affirmant que cette liste est aussi complète et exacte que possible.

N°			
213	Emond, Jacques (m)	5350	
214	Launier, Graziella (f)	5360	
215	Launier, Pierre (m)	5360	
216	Bourbeau, Roger (m)	5370	
217	Guérette-Bourbeau, Monique	5370	
218	Ouellette, Jacques (m)	5380	
219	Ouellette, Lise (f)	5380	
220	Ouellette, Benoît (m)	5380	
221	Ouellette, Chantal (f)	5380	
222	Veillette, Jean (m)	5390	
223	Veillette, Cécile (f)	5390	
		NANTES (impair)	
224	Avard, Alfred (m)	5325	G8Y 3X1
225	Avard, Carmen (f)	5325	
226	Geoffroy, Manon (f)	5335	
227	Geoffroy, Pierre (m)	5335	
228	Œoffroy, Micheline (f)	5335	
229	Simard, Guy-Paul (m)	5365	
230	Simard, Pauline (f)	5365	
231	Simard, Michel (m)	5365	
		Place De ROUEN (pair)	
232	Giroul, Philippe (m)	3570	G8Y 3P1
233	Giroul, Anne-Marie (f)	3570	
234	Veillette, Hubert (m)	3580	
235	Veillette, Fernande (f)	3580	
236	Veillette, Daniel (m)	3580	
237	Boulay, Benoît (m)	3590	
238	Boulay, Claude (m)	3590	
239	Boulay, Andrée (f)	3590	
240	Boulay, Eric (m)	3590	
		Place De ROUEN (pair)	
241	Michaud, Paul (m)	3615	G8Y 3N9
242	Michaud, Marguerite (f)	3615	
		Rue De ROUEN (pair)	
243	Nolet, Jean (m)	3540	G8Y 5T5
244	Couture, Lise(F)	3540	
245	Sabourin, Louis (m)	3550	
246	Martel, Jacynthe (f)	3550	
		Rue De ROUEN (impair)	
247	Bouchard, Sylvie (f)	3335	G8Y 5T7
248	Bouchard, Gaétan (m)	3335	

Imprimerie Auger, Inc.
2830, ave St-Charles, Pointe-du-Lac, P.Q

RURAL/RURALE			electoral district/circonscription	URBAN/URBAINE		
N°	page N°	of/de	Trois-Rivières	N° 145	page N° 3	of/de 3
polling division section de vote			certified certifié signature(s)-enumerator(s) / signature(s)-recenseur(s) Claude Gauvreau / Gaétan Saint-Pierre	polling division section de vote		

189568

F 303 **PRELIMINARY LIST OF ELECTORS**

8 5M-7-79

ELECTIONS CANADA

LISTE PRÉLIMINAIRE DES ÉLECTEURS

This list of qualified electors for the polling division number as set out below was prepared for use at the pending federal election from information obtained at the enumeration and has been certified by the signature(s) below as to completeness and correctness so far as is possible.

La présente constitue la liste des électeurs de la section de vote dont le numéro apparaît plus bas préparée en vue de l'élection fédérale en cours d'après les renseignements recueillis lors du recensement. Le(s) recenseur(s) y a(ont) apposé sa(leur) signature, affirmant que cette liste est aussi complète et exacte que possible.

N°			
	AMIENS		
1	Trépanier, Thérèse (F)	3403	G8Y3K7
2	Trépanier, Gérard (m)	3403	
3	Jolin, André (M)	3411	
4	Bellemare, Carmen (F)	3411	
5	Bellemare, Rémi (M)	3419	
6	Bellemare, Lucienne (F)	3419	
7	Souline, Vladimir (M)	3422	G8Y3K8
8	Souline, Emma (F)	3422	
9	Souline, Victor (M)	3422	
10	Pérusse, Roland (M)	3425	G8Y3K7
11	Pérusse, M, Lucette (F)	3425	
12	Pérusse, Martin (M)	3425	
13	Bastarache, Martine (F)	3431	
14	Bastarache, Carmel (F)	3431	
15	Bastarache, Gérald (M)	3431	
16	Lemay, Christian (M)	3432	G8Y3K8
17	Lemay, Thérèse (F)	3432	
18	Lemay, Réjean (M)	3432	
19	Dubé, Danielle (F)	3441	G8Y3K7
20	Dubé, Jean-Pierre (M)	3441	
21	Descôteaux, Jean (M)	3447	
22	Blanchette, Nancy (F)	3448	
23	Blanchette, Madeleine (F)	3448	
24	Blanchette, Gérard (M)	3448	
25	Grimard, Denise (F)	3 451	
26	Grimard, Léo (M)	3451	
27	Lottinville, Roland (M)	3454	G8Y3K8
28	Lottinville, France (F)	3454	
29	Laughrea, Sandra (F)	3457	G8Y3K7
30	Laughrea, Rose-Marie, (F)	3457	
31	Laughrea, Stanley (M)	3457	
32	Carpentier, Christian (M)	3461	
33	Carpentier, Pauline (F)	3461	
34	Carpentier, Maurice (M)	3461	
35	Ferron, Yves (M)	3467	
36	Ferron, Germaine (F)	3467	
37	Ferron, André (M)	3467	
38	Leduc, Eveline (F)	3475	
39	Leduc, Marie-Danièle (F)	3475	
40	Leduc, Monique (F)	3475	
41	Leduc, Roland (M)	3475	
	BEAUVAIS (Rue)		
42	Bougaieff, André (M)	5321	G8Y3W8
43	Bartlett, Ann (F)	5325	
44	Bartlett, Denise (F)	5325	
45	Bartlett, Herman (M)	5325	
46	Cécil, Micheline (F)	5331	
47	Cécil, Pierre (M)	5331	
48	Hould, Marie-Josée (F)	5335	
49	Hould, Lyse (F)	5335	
50	Hould, Réjean (M)	5335	
51	Beaubien, Eve (F)	5341	
52	Beaubien, Bruno (M)	5341	
53	Beaubien, Clairette (F)	5341	
54	Beaubien, Raymond (M)	5341	
55	Benoist, Jean (M)	5345	
56	Benoist, Lucille (F)	5345	
57	Benoist, Théo (M)	5345	
58	Chainé, Alain (M)	5351	G8Y3W8
59	Chainé, Suzanne (F)	5351	
60	Chainé, Gilles (M)	5351	
61	Pellerin, Annie (F)	5355	
62	Pellerin, Patrick (M)	5355	
63	Pellerin, Paquerette (F)	5355	
64	Pellerin, Fernand (M)	5355	
65	Lessard, Diane (F)	5365	
66	Lessard, Jacques (M)	5365	
67	Corriveau, Mado (F)	5371	
68	Corriveau, Mario (M)	5371	
69	Corriveau, Luc (M)	5371	
70	Corriveau, Jacqueline (F)	5371	
71	Corriveau, Lorenzo (M)	5371	
72	Therrien, Lucie (F)	5375	
73	Therrien, Paulette (F)	5375	
74	Therrien, Marcel (M)	5375	
75	Cloutier, Louise (F)	5381	
76	Cloutier, Ronald (M)	5381	
77	Massicotte, Josée (F)	5385	
78	Massicotte, Charlotte (F)	5385	
79	Massicotte, Jean-Paul (M)	5385	
	COTE D'AZUR (rue)		
80	Labbé, Jocelyne (F)	3277	G8Y3J8
81	Labbé, Pierre (M)	3277	
82	Pépin, Francine (F)	3283	
83	Pépin, Gilles (M)	3283	
84	Lefebvre, Louise (F)	3285	
85	Lefebvre, Réjean (M)	3285	
86	Lahaie, Jean-Jules (M)	3295	
87	Lahaie, Thérèse (F)	3295	
88	Lahaie, Hélène (F)	3295	
89	Lahaie, Yves (M)	3295	
90	Goudreault, Hélène (F)	3305	
91	Goudreault, Michel (M)	3305	
92	Roberge, Gilles (M)	3315	
93	Roberge, Lorraine (F)	3315	
94	Parent, Lise (F)	3325	
95	Parent, Robert (M)	3325	
97	Corneau, Jacqueline (F)	3335	
98	Corneau, Michel (M)	3335	
99	Cossette, Lise (F)	3345	
100	Cossette, Denis (M)	3345	
101	Goulet, Francine (F)	3355	
102	Goulet, Robert (M)	3355	
103	Lambert, Gisèle (F)	3365	
104	Lambert, Daniel (M)	3365	
105	Rocheleau, Williams (M)	3375	
106	Rocheleau, Jeanne-D'Arc (F)	3375	
107	Richer, Lucette (F)	3385	
108	Richer, André (M)	3385	
	COTE RICHELIEU		
109	Trépanier, André (M)	3280	G8Y3J4
110	Gouin, Roxanne (F)	3280	
111	Gouin, Christian (M)	3280	
112	Gouin, Philippe (M)	3280	
113	Gouin, Lise (F)	3280	

RURAL/RURALE			electoral district/circonscription	URBAN/URBAINE		
N°	page		Trois-Rivières	N°	page	
	N°	of/de		146	N° 1	of/de 4
polling division section de vote			certified certifié signature(s) enumerator(s) / signature(s) recenseur(s)	polling division section de vote		

F 303 **PRELIMINARY LIST OF ELECTORS**

8 5M-7-79

ELECTIONS CANADA

189569

LISTE PRÉLIMINAIRE DES ÉLECTEURS

This list of qualified electors for the polling division number as set out below was prepared for use at the pending federal election from information obtained at the enumeration and has been certified by the signature(s) below as to completeness and correctness so far as is possible.

La présente constitue la liste des électeurs de la section de vote dont le numéro apparaît plus bas préparée en vue de l'élection fédérale en cours d'après les renseignements recueillis lors du recensement. Le(s) recenseur(s) y a(ont) apposé sa(leur) signature, affirmant que cette liste est aussi complète et exacte que possible.

N°			
	COTE RICHELIEU		
114	Laplante,Michel (M)	3300	G8Y3J4
115	Laplante,Denise (F)	3300	
116	Laplante,Nova (M)	3300	
117	Milette, Claude (M)	3310	
118	Milette,St-A-Aline (F)	3310	
119	Langlois,Carole (F)	3320	
120	Langlois,Michelle (F)	3320	
121	Langlois,Rock (M)	3320	
122	Maheu,Alain (M)	3330	
123	Maheu,Claire (F)	3330	
124	Maheu,Robert (M)	3330	
125	Deschênes, Pauline(F)	3340	
126	Deschênes, Roger (M)	3340	
127	Grenier, Denise (F)	3350	
128	Dufresne, Benoit(M)	3360	
129	Dufresne,Evelyn (F)	3360	
130	Dufresne,Julien(M)	3360	
131	Dufresne,Georgette(F)	3360	
132	Dufresne,Marc (M)	3360	
133	Léveillé,Françoise(F)	3390	G8Y3J7
134	Léveillé,Ovide (M)	3390	
135	Demers,Yves (M)	3410	
136	Demers,Reynald(M)	3410	
137	Demers,Madeleine (F)	3410	
138	Demers, Arthur (M)	3410	
139	Roberge,Marcel (M)	3420	
140	Roberge,Madeleine(F)	3420	
141	Gauvin,Cécile (F)	3430	
142	Grondin,Micheline (F)	3430	
143	Grondin,René (M)	3430	
144	Lanneville,Denise (F)	3440	
145	Lanneville,Roger (M)	3440	
146	Bouchard,Léandre (M)	3470	
147	Lamy,Luce (F)	3500	
148	Lamy,Lucie (F)	3500	
149	Lamy, Yves (M)	3500	
150	Gaudreau,Anne (F)	3510	
151	Gaudreau,Janine (F)	3510	
152	Gaudreau, Réal (M)	3510	
153	Beaupré, Sylvio (M)	3520	
154	Beaupré,-G-Yolande (F)	3520	
155	Métail,Georgette (F)	3530	
156	Métail,Jean-Marie (M)	3530	
157	Breton,Simonne (F)	3540	
	COTE ROSEMONT		
158	Chapdelaine,Michel (M)	3280	G8Y4N6
159	Pellerin,Luc (M)	3280	
160	Ayotte,Mabel (F)	3282	
161	Doucet,Joanne (F)	3285	G8Y4C8
162	Doucet,Nicole (F)	3285	
163	Doucet,Jean-Guy(M)	3285	
164	Dumont,Paule (F)	3290	G8Y4N6
165	Provencher,Michelle(F)	3292	
166	Provencher,Marcel(M)	3292	
167	Allard,Lina (F)	3295	G8Y4C8
168	Allard,Marc (M)	3295	
169	Laprise,René(M)	3300	G8Y4N6
170	Rheault,Céline (F)	3300	
171	Ducharme,Marie-Josée(F)	3302	G8Y4N6
172	Teasdale,Marc,(M)	3302	
173	Leduc,André (M)	3305	G8Y4C8
174	Leduc,Liane (F)	3305	
175	Audy,Colette(F)	3310	G8Y4N6
176	Audy,Raymond (M)	3310	
177	Gagné,Lise (F)	3320	
178	Gagné,Raymond (M)	3320	
179	Hamelin,Carole (F)	3325	G8Y4C9
180	Hamelin, Guy (M)	3325	
181	St-Arnaud,Jean-Marc(M)	3330	G8Y4N6
182	St-Arnaud,Lise (F)	3330	
183	Lavoie,Jean-Paul(M)	3335	G8Y4C9
184	Lavoie,Françoise(F)	3335	
185	Lavoie,Michel(M)	3335	
186	Lavoie,Alain (M)	3335	
187	Lavoie,Jean (M)	3335	
188	Larocque,T-Francine(F)	3340	G8Y4N6
189	Larocque,Michel (M)	3340	
190	Gendron,Sylvie (F)	3345	G8Y4C9
191	Marcoux,Jean (M)	3345	
192	Adam,Doris (F)	3350	G8Y2N6
193	Martin,Constant (M)	3350	
194	Chaîné, Normand (M)	3355	G8Y4C9
195	Bellerive,Christianne(F)	3355	
196	Barbeau,Carol (M)	3360	G8Y4N6
197	Barbeau,Gilles (M)	3360	
198	St-Gelais,Richard (M)	3365	G8Y4C9
199	St-Gelais,Colette(F)	3365	
200	Massicotte,Rosa (F)	3370	
201	Clavet,Diane (F)	3375	
202	Bernier,Gilles(M)	3375	
203	Bourgeois,Mireille(F)	3385	G8Y4C8
204	Guillemette,Lucien(M)	3385	
205	Deschesnes,Colette (F)	3405	G8Y4C8
206	Deschesnes,Janin (M)	3405	
207	St-Arnaud,Thérèse (F)	3445	G8Y4C9
208	St-Arnaud,Raymond(M)	3445	
209	Dallaire,Lucie (F)	3455	
210	Pedneault,Luc (M)	3455	
	DE COUBERTIN		
211	Beaumier,Raymond (M)	3275	G8Y4P5
212	Beaumier,Andrée (F)	3275	
213	Paul,Viviane (F)	3285	
214	Paul,Richard (M)	3285	
	3290 DeCoubertin		G8Y4P4
215	Lemay,Lise (F)	Apt.1	
216	Alarie,Claudine (F)	Apt.5	
217	Raymond,Lyne (F)	Apt.7	
218	Carignan,Jules(M)	Apt.7	
219	Côté,Suzanne (F)	Apt.9	
220	Côté,Alain (M)	Apt.9	
221	NG, Yon Wah (M)	Apt.10	
222	Yu,Ng Oi Kwan (F)	Apt.10	
223	Cossette, Johanne (F)	Apt.11	
224	Courtemanche,Michel(M)	Apt.11	
225	Grondines,Lemire Lucie(F)	Apt.12	
226	Grondines,Alain (M)	Apt.12	
227	Drolet,Jean-Claude (M)	3295	G8Y4P5

RURAL/RURALE			electoral district/circonscription	URBAN/URBAINE		
N°	page		Trois-Rivières	N° 146	page	
	N°	of/de			N° 2	of/de 4
polling division section de vote			certified certifié signature(s)-enumerator(s) / signature(s)-recenseur(s) Michel Poyeau / Nicole Doucet	polling division section de vote		

189570

F 303 **PRELIMINARY LIST OF ELECTORS**

8.5M-7-79

ELECTIONS CANADA

LISTE PRÉLIMINAIRE DES ÉLECTEURS

This list of qualified electors for the polling division number as set out below was prepared for use at the pending federal election from information obtained at the enumeration and has been certified by the signature(s) below as to completeness and correctness so far as is possible.

La présente constitue la liste des électeurs de la section de vote dont le numéro apparaît plus bas préparée en vue de l'élection fédérale en cours d'après les renseignements recueillis lors du recensement. Le(s) recenseur(s) y a(ont) apposé s(alleur) signature, affirmant que cette liste est aussi complète et exacte que possible.

N°			
	3300-De COUBERTIN G8Y4P4		
228	Labrecque,Josée (F)	Apt.1	
229	Labrecque,Gislaine(F)	Apt.1	
230	Thibeault,Nathalie(F)	Apt.3	
231	Beaulieu,Serge (M)	Apt.3	
232	Pelletier,Linda (F)	Apt.5	
233	Pelletier,Jean-Marc(M)	Apt.5	
234	Brassard,Claire (F)	Apt.6	
235	Lord,Thérèse (F)	Apt.7	
236	Dugré,Maryse (F)	Apt.8	
237	Ricard,Yves-André (M)	Apt.8	
238	Perrin,Josée (F)	Apt.9	
239	Perrin,Luc (M)	Apt.9	
240	Bellefeuille,Renaud(M)	Apt.11	
241	Bourque,Micheline (F)	Apt.11	
242	Dupont,Hélène (F)	3305	G8Y4P5
243	Dupont,Alain,(M)	3305	
244	Labarre,René (M)	3310	G8Y4P4
245	Labarre,Danièle(F)	3310	
246	Bellerose,Louise(F)	3312	
247	Patterson,Robert (M)	3315	
248	Patterson,Denise(F)	3315	
249	Patterson,Julie (F)	3315	
250	Patterson,Renée (F)	3315	
251	Lanthier,Ginette(F)	3320	
252	Dumont,Guylaine (F)	3322	
253	Boisvert,Daniel (M)	3325	
254	Petit,Pierre (M)	3330-Apt-1	
255	Bourassa,André (M)	3330 Apt-2	
256	Fiset,Sylvie (F)	3330	
257	Grenier,Hélène (F)	3330	
258	Boisvert,Pierrette(F)	3335	
	3340-DECOUBERTIN G8Y4P4		
259	Cliche,Lise (F)	Apt.1	
260	Cliche,Clément (M)	Apt.1	
261	Aubé,Hélène (F)	Apt.2	
262	Morrissette,Josette(F)	Apt.2	
263	Lahaie,Louise (F)	Apt.3	
264	Trudel,Colette(F)	Apt.3	
265	Perry,Gilbert,Darine(F	Apt.4	
266	Gilbert,Jean-Paul (M)	Apt.4	
267	Monfette,Louise (F)	Apt.4	
268	Boudreau Normand (M)	Apt.5	
269	Richard, Denis (M)	Apt.6	
270	Richard, Diane (F)	Apt.6	
271	Courtois, Jean-Pierre(M)	3345-G8Y4P5	
272	Courtois,Andrée (F)	3345	
	3350-DE COUBERTIN G8Y4P4		
273	Gauthier,Guy (M)	Apt.1	
274	Gauthier,Noelline(F)	Apt.1	
275	Verville,Robert (M)	Apt.2	
276	Lacerte,Jean (M)	Apt.3	
277	Lacerte,Denise (F)	Apt.3	
278	Roy,Denise (F)	Apt.4	
279	Roy,Robert (M)	Apt.4	
280	Vanasse,Lise (F)	Apt.5	
281	Vanasse,Yvon (M)	Apt.5	

N°			
	3350-DE COUBERTIN G8Y4P4		
282	Proulx,Anne (F)	Apt.6	
283	Proulx,Michel(M)	Apt.6	
284	Chouinard,Josée (F)	3355	G8Y4P5
285	Chouinard,Paul (M)	3355	
286	De Jean,Thérèse (F)	3375	
287	De Jean,Claude (M)	3375	
288	Doucet,Nicole (F)	3376	G8Y4P4
289	Doucet,Gaétan (M)	3376	
290	Boivin,Michel (M)	3378	
291	Boivin,Claire (F)	3378	
292	Boivin,Paulin (M)	3378	
293	Couturier,Jude(M)	3380	
294	Normand,Nicole(F)	3380	
295	Normand,Claude(M)	3380	
296	**MONTREUIL (rue)**		
297	Lafrance,André (M)	5305	G8Y3K5
	PONTOISE (rue)		
298	Gagné,Robert (M)	3371	G8Y3K2
299	Gagné,Claire (F)	3371	
300	Gagné,François (M)	3371	
301	Gagné,Pierre(M)	3371	
302	Rousseau,Kathlen(F)	3372	G8Y3K3
303	Rousseau,Hélène (F)	3372	
304	Rousseau,Gaston (M)	3372	
305	Panneton,Robert(M)	3382	
306	Panneton,Julie (F)	3382	
307	Panneton,Gérald(M)	3382	
308	Panneton,Jean (M)	3382	
309	Panneton,Elise(F)	3382	
310	Bartlett,Lise (F)	3391	G8Y3K2
311	Bartlett,Richard(M)	3391	
312	Balcer,Madeleine(F)	3392	G8Y3K3
313	Boivin,Richard (M)	3392	
314	St-Arnaud,Gérard(M)	3402	
315	Guillemette,Hélène(F)	3402	
316	Beaumier,Cécile (F)	3412	
317	Beaumier,Yves (M)	3412	
318	Beaumier,Luce (F)	3412	
319	Vadeboncoeur,Jules(M)	3421	G8Y3K4
320	Vadeboncoeur,Estelle(F)	3421	
321	Vadeboncoeur,Anne(F)	3421	
322	Vadeboncoeur,Hélène(F)	3421	
323	Soucy,Carole (F)	3422	G8Y3K3
324	Milette,Claude(M)	3422	
325	Lavallée,Jean(M)	3432	
326	Lavallée,P.Gilberte(F)	3432	
327	Monfet,B-Denise(F)	3441	G8Y3K4
328	Monfet,Armand (M)	3441	
329	Lemaire,Gérard (M)	3442	G8Y3K3
330	Paquette,Robert(M)	3451	G8Y3K4
331	Bergeron,Denise(F)	3451	
332	Cloutier,Gilles(M)	3452	G8Y3K3
333	Cloutier,Pierrette(F)	3452	
334	Boudreault,André(M)	3461	G8Y3K4
335	Boudreault,Carmen(F)	3461	
336	Mathews,Jean-Pierre(M)	3462	G8Y3K3

RURAL/RURALE			electoral district/circonscription	URBAN/URBAINE		
N°	page		Trois-Rivières	N°	page	
	N°	of/de		146	N° 3	of/de 4
polling division section de vote			certified certifié signature(s)-enumerator(s) / signature(s)-recenseur(s)	polling division section de vote		

189571

F 303 **PRELIMINARY LIST OF ELECTORS**

8 5M-7-79

ELECTIONS CANADA

LISTE PRÉLIMINAIRE DES ÉLECTEURS

This list of qualified electors for the polling division number as set out below was prepared for use at the pending federal election from information obtained at the enumeration and has been certified by the signature(s) below as to completeness and correctness so far as is possible.

La présente constitue la liste des électeurs de la section de vote dont le numéro apparaît plus bas préparée en vue de l'élection fédérale en cours d'après les renseignements recueillis lors du recensement. Le(s) recenseur(s) y a(ont) apposé sa(leur) signature, affirmant que cette liste est aussi complète et exacte que possible.

N°			
	PONTOISE(rue)		
337	Mathews, Ginette(F)	3462	G8Y3K3
338	Gosselin,Alfred (M)	3471	G8Y3K4
339	Gosselin,Yvonne(F)	3471	
340	Lindsay,Antoine(M)	3472	G8Y3K3
341	Boisvert,Nelson(M)	3482	
342	Veilleux,Pierrette(F)	3482	
343	Panneton,Raymonde(F)	3491	G8Y 3K5
344	Panneton,André (M)	3491	G8Y3K5
345	Panneton,Guy (M)	3491	
346	Panneton,René (M)	3491	
347	Panneton,Denis (M)	3491	
348	Gagnon,Luc (M)	3492	G8Y3K3
349	Champagne,Lucille(F)	3492	G8Y3K3
350	Blanchette,Roger (M)	3501	G8Y3K5
351	Blanchette,Ghislaine(F)	3501	
352	Blanchette,Pierre (M)	3501	
353	Dupont,Janine (F)	3502	G8Y3K3
354	Dupont,Guy (M)	3502	
355	Jolin,Marc (M)	3511	G8Y3K5
356	Jolin,François (M)	3511	
357	Jolin,June (F)	3511	
358	Jolin,Robert (M)	3511	
359	Pichette,Carle,Réjeanne (F)	3512	G8Y3K3
360	Baron,Daniel,(M)	3521	G8Y3K5
361	Baron,Maryse-Sophie(F)	3521	
362	Baron,Louisette(F)	3521	
363	St-Louis,Lina (F)	3531	
364	St-Louis,Gilles (M)	3531	

Imprimerie Auger, Inc.
2830, ave St-Charles, Pointe-du-Lac, P.Q.

RURAL/RURALE			electoral district/circonscription	URBAN/URBAINE		
N°	page		Trois-Rivières	N°	page	
	N°	of/de		146	N° 4	of/de 4
polling division section de vote			certified certifié signature(s)-enumerator(s) / signature(s)-recenseur(s)	polling division section de vote		

F 303

8 5M-7-79

PRELIMINARY LIST OF ELECTORS

ELECTIONS CANADA

189572

LISTE PRÉLIMINAIRE DES ÉLECTEURS

This list of qualified electors for the polling division number as set out below was prepared for use at the pending federal election from information obtained at the enumeration and has been certified by the signature(s) below as to completeness and correctness so far as is possible.

La présente constitue la liste des électeurs de la section de vote dont le numéro apparaît plus bas préparée en vue de l'élection fédérale en cours d'après les renseignements recueillis lors du recensement. Le(s) recenseur(s) y a(ont) apposé sa(leur) signature, affirmant que cette liste est aussi complète et exacte que possible.

N°			
	AUBERT		
1	Gingras Stéphane (m)	5290	G8Y-5C4
2	Gingras Nathalie (f)	5290	
3	Gingras Nicole (f)	5290	
4	Gingras Jacques (m)	5290	
5	Bélanger Lili (f)	5295	G8Y-5G8
6	Bélanger Michel (m)	5295	
7	Carrier Pierre (m)	5300	G8Y-5C4
8	Carrier Hélène (f)	5300	
9	Boissonnault Claudette (f)	5305	G8Y-5G8
10	Boissonnault Normand (m)	5305	
11	Ducharme Pierre (m)	5310	G8Y-5C4
12	Ducharme Cécile (f)	5310	
13	Boudreault Léonide (m)	5320	
14	Boudreault France (f)	5320	
15	Chouinard Claude (m)	5325	G8Y-5G8
16	Gélinas Colette (f)	5325	
17	Bellemare Jeannine (f)	5335	
18	Bellemare Michel (m)	5335	
19	Courchesne Réjean (m)	5340	G8Y-5C4
20	Courchesne Claire (f)	5340	
21	Crépeau Suzanne (f)	5345	G8Y-5G8
22	MC Mahon Robert (m)	5345	
23	Daigle Lucien (m)	5350	G8Y-5C4
24	Daigle Nicole (f)	5350	
25	Trudel Réjean (m)	5355	G8Y-5G8
26	Trudel Lorraine (f)	5355	
27	Faucher Louise (f)	5365	
28	Faucher Jacques (m)	5365	
29	Desjardins Yvon (m)	5370	G8Y-5C4
30	Boisvert Lise (f)	5370	
31	DE-Blois Suzanne (f)	5375	G8Y-5G8
32	Bellerose René (m)	5375	
33	Brouillette Normand (m)	5377	
34	Brouillette Diane (f)	5377	
35	Hébert Pierre (m)	5379	
36	Hébert Raymonde (f)	5379	
37	Dubord Jocelyne (f)	5381	
38	Dubord Réjean (m)	5381	
39	Schmouth Gilles (m)	5385	
40	Schmouth Louise (f)	5385	
41	Lemire Christian (m)	5390	G8Y-5C4
42	Lemire Carmen (f)	5390	
	GRENOBLE		
43	Lafleur Ghyslaine (f)	5300	G8Y-3Z3
44	Lafleur René (m)	5300	
45	Gentes Alain (m)	5305	G8Y-3Z4
46	Gentes Lili (f)	5305	
47	Tapps Yolande (f)	5310	G8Y-3Z3
48	Tapps Yvon (m)	5310	
49	Larochelle Jean (m)	5315	G8Y-3Z4
50	Larochelle Charlotte (f)	5315	
51	Gravel Pierre (m)	5320	G8Y-3Z3
52	Gravel Marielle (f)	5320	
53	Landry Gérard (m)	5325	G8Y-3Z4
54	B.Landry Louise (f)	5325	
55	Landry Manon (f)	5325	
56	Bergeron Paul-Emile (m)	5335	
57	Bergeron Diane (f)	5335	

N°			
	GRENOBLE		
58	Proulx Claude (m)	5339	G8Y-3Z4
59	Mercier Marie-Claude (f)	5340	G8Y-3Z3
60	Mercier Paulette (f)	5340	
61	Mercier Louis-Georges (m)	5340	
62	Marchand Roland (m)	5343	G8Y-3Z4
63	Marchand Violette (f)	5343	
64	Marchand Roland Junior (m)	5343	
65	Legendre Mario (m)	5345	
66	Legendre Pierrette (f)	5345	
67	Legendre France (f)	5345	
68	Legendre Francois (m)	5345	
69	Michaud Fleurette (f)	5355	
70	Michaud Wilson (m)	5355	
71	Béland Odette (f)	5360	G8Y-3Z3
72	Béland André (m)	5360	
73	B.ST-Louis Ginette (f)	5365	G8Y-3Z4
74	ST-Louis Normand (m)	5365	
75	Moreau Alice (f)	5370	G8Y-3Z3
76	Moreau Jacques (m)	5370	
77	Roy Hélène (f)	5385	G8Y-3Z4
78	Roy Maurice (m)	5385	
79	Brousseau Christiane (f)	5395	
80	Brousseau Michel (m)	5395	
81	Pellerin Danielle (f)	5400	G8Y-4N9
82	Pellerin Jean-Noel (m)	5400	
83	Boutet Michelle (f)	5405	G8Y-3Z4
84	Richard Jeanne-Mance (f)	5410	G8Y-4N9
85	Richard Jocelyn (m)	5410	
86	Hallé Maurice (m)	5425	G8Y-3Z4
87	Hallé Huguette (f)	5425	
88	Gagnon Suzanne (f)	5425	
89	Phaneuf Francine (f)	5430	G8Y-4N9
90	Phaneuf Alain (m)	5430	
91	Moreau Ghislaine (f)	5435	G8Y-3Z4
92	Charette André (m)	5435	
93	Tessier Nicole (f)	5440	G8Y-4N9
94	Tessier Jean (m)	5440	
95	Lefebvre André (m)	5445	G8Y-3Z4
96	Lefebvre Noella (f)	5445	
97	Boucher Thérèse (f)	5450	G8Y-4N9
98	Boucher Guy (m)	5450	
	LISIEUX		
99	Migneault Andrée (f)	5220	G8Y-5C5
100	Migneault Valmont (m)	5220	
101	Meyers Raymond (m)	5230	
102	Meyers Lise (f)	5230	
103	Tremblay Alain (m)	5240	
104	Hamelin Paul (m)	5250	
105	Hamelin Jacqueline (f)	5250	
106	Beauregard Michel (m)	5260	
107	Beauregard Suzie (f)	5260	
108	Landry Anne (f)	5265	G8Y-5J5
109	Damphousse Jacques (m)	5265	
110	Vézina Yolande (f)	5270	G8Y-5C5
111	Vézina Réjean (m)	5270	
112	Champoux Doris (f)	5274	
113	Champoux Francoise (f)	5274	
114	Bacon René (m)	5280	

RURAL/RURALE			electoral district/circonscription	URBAN/URBAINE		
N°	page N°	of/de	TROIS-RIVIERES	N° 147	page N° 1	of/de 3
polling division section de vote			certified certifié signature(s)-enumerator(s) / signature(s)-recenseur(s) O Beland	polling division section de vote		

F 303 **PRELIMINARY LIST OF ELECTORS**

8 5M-7-79

ELECTIONS CANADA

LISTE PRÉLIMINAIRE DES ÉLECTEURS 189573

This list of qualified electors for the polling division number as set out below was prepared for use at the pending federal election from information obtained at the enumeration and has been certified by the signature(s) below as to completeness and correctness so far as is possible.

La présente constitue la liste des électeurs de la section de vote dont le numéro apparaît plus bas préparée en vue de l'élection fédérale en cours d'après les renseignements recueillis lors du recensement. Le(s) recenseur(s) y a(ont) apposé salleur) signature, affirmant que cette liste est aussi complète et exacte que possible.

N°			
	LISIEUX		
115	Dugré Carole (f)	5280	G8Y-5C5
116	Legendre Pierre (m)	5290	
117	Legendre Patricia (f)	5290	
	MARSEILLES		
118	Cownie Mary-Glen	5275	G8Y-3Z6
119	Asselin Roger (m)	5275	
120	Goudreault Gérard (m)	5285	
121	Goudreault Nicole (f)	5285	
122	Goudreault Marc (m)	5285	
123	Isabel Marcel (m)	5295	
124	Isabel Denise (f)	5295	
125	Higgins David (m)	5300	G8Y-3Z5
126	Higgins Nicole (f)	5300	
127	Higgins Michel (m)	5300	
128	Hamelin Jean-Pierre (m)	5305	G8Y-3Z6
129	Hamelin Lorraine (f)	5305	
130	Lefebvre Roger (m)	5315	
131	Lefebvre Hélène (f)	5315	
132	Lefebvre Luc (m)	5315	
133	Lefebvre Sylvie (f)	5315	
134	Frechette Raymonde (f)	5320	G8Y-3Z5
135	Frechette Normand (m)	5320	
136	Maurais Gérard (m)	5325	G8Y-3Z6
137	Levasseur Renée (f)	5325	
138	Maurais Nathalie (f)	5325	
139	Bédard Francine (f)	5330	G8Y-3Z5
140	Bédard Michel (m)	5330	
141	Ruest Blanche (f)	5335	G8Y-3Z6
142	Ruest André (m)	5335	
143	Ruest Suzanne (f)	5335	
144	Plante Denis (m)	5345	
145	Plante Hélène (f)	5345	
146	Grenier Nicole (f)	5350	G8Y-3Z5
147	Grenier Henri-Paul (m)	5350	
148	Milette Hélène (f)	5355	G8Y-3Z6
149	Lessard Denis (m)	5355	
150	Tourigny Laurenza (f)	5360	G8Y-3Z5
151	Tourigny Hector (m)	5360	
152	Frechette Jean-Noel (m)	5365	G8Y-3Z6
153	Frechette Raymonde.F (f)	5365	
154	Dufour Micheline (f)	5370	G8Y-3Z5
155	Dufour Carmen (f)	5370	
156	Desormeaux Luc (m)	5375	G8Y-3Z6
157	Desormeaux Jean-Marie (m)	5375	
158	Desormeaux Louise (f)	5375	
159	Milette Grégoire (m)	5385	
160	Milette Lise (f)	5385	
161	Léveille Carmen (f)	5387	
162	Léveille André (m)	5387	
163	Brunelle,Frigon Cécile (f)	5400	G8Y-3Z5
164	Frigon Jean-René (m)	5400	
165	Fafard Cécile (f)	5405	G8Y-3Z6
166	Fafard Roland (m)	5405	
167	Proulx Sylvie (f)	5410	G8Y-3Z5
168	Proulx Denis (m)	5410	
169	Ferron Lucie (f)	5415	G8Y-3Z6
170	Lacerte Claude (m)	5415	
171	Abran Réal (m)	5420	G8Y-3Z5

N°			
	MARSEILLES		
172	Abran Claire (f)	5420	G8Y-3Z5
173	Gervais France (f)	5425	G8Y-3Z6
174	Ouellette René (m)	5425	
175	Raymond Lisette (f)	5435	
176	Raymond Reynold (m)	5435	
177	Veillette Louise (f)	5440	G8Y-3Z5
178	Veillette Gilles (m)	5440	
179	ST-Arnaud Jeannine (f)	5445	G8Y-3Z6
180	Boisvert André (m)	5445	
181	Isabel Rachel (f)	5450	G8Y-3Z5
182	Isabel Nelson (m)	5450	
183	Tremblay Micheline (f)	5455	G8Y-3Z6
184	Tremblay Normand (m)	5455	
185	Fafard Rose-Aimé (f)	5460	G8Y-3Z5
186	Fafard Albert (m)	5460	
187	Gauthier Jeannine (f)	5465	G8Y-3Z6
188	Gauthier Francois (m)	5465	
189	Marchand Alain (m)	5470	G8Y-3Z5
190	P.Marchand Nicole (f)	5470	
191	Marchand Léo (m)	5470	
192	Boisvert Raymond (m)	5475	G8Y-3Z6
193	Boisvert Pauline (f)	5475	
194	Boisvert Paul-Aimé (m)	5475	
195	Gélinas Johanne (f)	5480	G8Y-3Z5
196	Gélinas Claude (m)	5480	
197	Dupont Ginette (f)	5485	G8Y-3Z6
198	Dupont Claude (m)	5485	
199	Turcotte Jacqueline (f)	5490	G8Y-3Z5
200	Turcotte Guy (m)	5490	
201	Gince Anne-Marie (f)	5495	G8Y-3Z6
202	Gince Louis (m)	5495	
203	Brouillette Monique (f)	5500	G8Y-3Z5
204	Brouillette Guy (m)	5500	
205	Lacombe Ginette (f)	5505	G8Y-3Z6
206	Lacombe Réal (m)	5505	
207	Couturier Anne-Marie (f)	5510	G8Y-3Z5
208	Debigaré Jacques (m)	5510	
209	Audet Huguette (f)	5520	
210	Audet Denis (m)	5520	
211	Audet Emile (m)	5520	
212	Lavoie Josée (f)	5525	G8Y-3Z6
213	Lavoie Claude (m)	5525	
214	Lavoie,Delisle Jacqueline (f)	5525	
215	Mercier Cécile (f)	5530	G8Y-3Z5
216	Vaillancourt Michel (m)	5530	
217	Boucher Louis-Jean (m)	5535	G8Y-3Z6
218	Boucher Henriette (f)	5535	
219	Boucher Paul (m)	5535	
220	Brisoux Jacques (m)	5537	
221	Leblanc Roger (m)	5539	
222	Leblanc Micheline (f)	5539	
223	Leblanc Daniel (m)	5539	
224	Levasseur Suzanne (f)	5541	
225	Levasseur Roger (m)	5541	
226	Coté Reginald (m)	5545	
227	Masson,Coté Lise (f)	5545	
228	Mailhot Jacqueline (f)	5550	G8Y-3Z5
229	Mailhot Marcel (m)	5550	
230	Martin Yves (m)	5555	G8Y-3Z6
231	Martin Médard (m)	5555	

RURAL/RURALE			electoral district/circonscription	URBAN/URBAINE		
N°	page		TROIS-RIVIERES	N°	page	
	N°	of/de		147	N° 2	of/de 3
polling division section de vote			certified certifié signature(s)-enumerator(s) / signature(s)-recenseur(s)	polling division section de vote		

189574

F 303 **PRELIMINARY LIST OF ELECTORS**

ELECTIONS CANADA

LISTE PRÉLIMINAIRE DES ÉLECTEURS

8 5M-7-79

This list of qualified electors for the polling division number as set out below was prepared for use at the pending federal election from information obtained at the enumeration and has been certified by the signature(s) below as to completeness and correctness so far as is possible.

La présente constitue la liste des électeurs de la section de vote dont le numéro apparaît plus bas préparée en vue de l'élection fédérale en cours d'après les renseignements recueillis lors du recensement. Le(s) recenseur(s) y a(ont) apposé sa(leur) signature, affirmant que cette liste est aussi complète et exacte que possible.

N°			
	MARSEILLES		
232	Martin Pierrette (f)	5555	G8Y-3Z6
233	Demers Hélène (f)	5565	
234	Dubuc Alain (m)	5565	
235	Lavoie Thérèse (f)	5575	
236	Lavoie Rosaire (m)	5575	
237	Paquette Carole (f)	5585	
238	Paquette André (m)	5585	
239	Dubé Vincent (m)	5590	G8Y-4M3
240	Dubé Huguette (f)	5590	
241	Thibeault Michel (m)	5595	G8Y-3Z6
242	Thibeault Nicole (f)	5595	
243	Provencher Lise (f)	5605	
244	Provencher Claude (m)	5605	
245	G.Lorrain Carole (f)	5610	G8Y-4M3
246	Lorrain Jean (m)	5610	
247	Quirion Jocelyne (f)	5615	G8Y-3Z6
248	Quirion William (m)	5615	
249	Girard Luce (f)	5620	G8Y-4M3
250	Girard Rose-Marie (f)	5620	
251	Girard Augustin (m)	5620	
252	Landry Louise (f)	5625	G8Y-3Z6
253	Landry Marcel (m)	5625	
254	Matteau Yves (m)	5630	G8Y-4M3
255	Chainé Louise (f)	5630	
256	Houle Johanne (f)	5640	
257	Houle Jean (m)	5640	
258	Gaudet Nicole (f)	5645	G8Y-4M8
259	Gaudet Gilles (m)	5645	
260	Préfontaine Carole (f)	5655	
261	Préfontaine Claude (m)	5655	
	MONT-BLANC		
262	Lacoursiere Chantal (f)	5220	G8Y-4C1
263	Lacoursiere Clément (m)	5220	
264	Lacoursiere Nicole (f)	5220	
265	Bonneau Micheline (f)	5225	G8Y-4E1
266	Bonneau Félicien (m)	5225	
267	Dupuis Huguette (f)	5230	G8Y-4C1
268	Raynault Laurent (m)	5230	
269	Simard Serge (m)	5230	
270	Garon Marie-France	5230	
271	Boulard Michel (m)	5235	G8Y-4E1
272	Boulard Gilles (m)	5235	
273	Boulard Micheline (f)	5235	
274	Lamontagne Louis (m)	5240	G8Y-4C1
275	Lamontagne Hélène (f)	5240	
276	Bastien Cécile (f)	5250	
277	Bastien André (m)	5250	
278	Turcotte Lise (f)	5260	
279	Turcotte Serge (m)	5260	
280	Carignan Yves (m)	5265	G8Y-3Z7
281	Carignan Ginette (f)	5265	
282	Cossette Ginette (f)	5270	G8Y-4C1
283	Cossette Paul (m)	5270	
284	Ladouceur France (f)	5280	
285	Ladouceur René (m)	5280	
286	Bellerive Lorraine (f)	5290	
287	Bellerive André (m)	5290	
288	Leblanc Cécile (f)	5295	G8Y-3Z7

N°			
	MONT-BLANC		
289	Cantin Sophie (f)	5295	G8Y-3Z7
290	Massicotte Paul (m)	5300	G8Y-4C1
291	Massicotte Denise (f)	5300	
292	Roy Richard (m)	5305	G8Y-3Z7
293	Roy Claudette (f)	5305	
294	Rheault Raymond (m)	5310	G8Y-4C1
295	Rheault Sylvie (f)	5310	
296	Bussiere Jean-Yves (m)	5315	G8Y-3Z7
297	Bussiere Thérèse (f)	5315	
298	Bussiere Anne (f)	5315	
299	Bussiere Denis (m)	5315	
300	Ricard Henri-Paul (m)	5320	G8Y-4C1
301	Ricard Nicole (f)	5320	
302	Ricard Nathalie (f)	5320	
303	Ricard Andréa (f)	5320	
304	Picard Jean-Paul (m)	5325	G8Y-3Z7
305	Picard Monique (f)	5325	
306	Desbiens, Richard Louisette (f)	5330	G8Y-3Z4
307	Desbiens Fernand (m)	5330	

Imprimerie Auger, Inc.
2830, ave St-Charles, Pointe-du-Lac, P.Q.

RURAL/RURALE			electoral district/circonscription	URBAN/URBAINE		
N°	page N°	of/de	TROIS-RIVIERES	N°	page N°	of/de
			certified certifié — signature(s)-enumerator(s) / signature(s)-recenseur(s)	147	3	3
polling division section de vote			O. Bilard / [illegible]	polling division section de vote		

189575

F 303 PRELIMINARY LIST OF ELECTORS

LISTE PRÉLIMINAIRE DES ÉLECTEURS

ELECTIONS CANADA

8 5M-7-79

This list of qualified electors for the polling division number as set out below was prepared for use at the pending federal election from information obtained at the enumeration and has been certified by the signature(s) below as to completeness and correctness so far as is possible.

La présente constitue la liste des électeurs de la section de vote dont le numéro apparaît plus bas préparée en vue de l'élection fédérale en cours d'après les renseignements recueillis lors du recensement. Le(s) recenseur(s) y a(ont) apposé sa(leur) signature, affirmant que cette liste est aussi complète et exacte que possible.

N°			
	(av.) de la MONTAGNE (Av.)		
1	Pronovost, Michel(M)	6220	G8Y5K3
2	Pronovost, Claire(F)	6220	
3	Lupien, Nicole(F)	6225	G8Y5E3
4	Lupien, André(M)	6225	
5	René, France(F)	6235	
6	René, Gilles(M)	6235	
7	Martin René, Lucille(F)	6235	
8	René, Marcel(M)	6235	
9	René, Chantal(F)	6235	
10	René, Jean-Louis(M)	6235	
11	Simard, Robert(M)	6240	G8Y5K3
12	Simard, Christiane(F)	6240	
13	Vachon, Ronald(M)	6245	G8Y5E3
14	Bergeron, Francine(F)	6245	
15	Grenier, Rosine(F)	6250	G8Y5K3
16	Grenier, Serge(M)	6250	
17	Dumais, Jean(M)	6255	G8Y5E3
18	Mailhot, Claire(F)	6255	
19	Garceau, Hélène(F)	6260	G8Y5K3
20	Garceau, Marcel(M)	6260	
21	Charland, Daniel(M)	6265	G8Y5E3
22	Charland, Ghislaine(F)	6265	
23	Rouette, Alphonse(M)	6270	G8Y5K3
24	Rouette, Ghislaine(F)	6270	
25	Thériault, Roger(M)	6275	G8Y5E3
26	Thériault, Laurette(F)	6275	
27	Roy, Thérèse(F)	6290	G8Y5K3
28	Gagné, Michel(M)	6290	
29	Boulay, Daniel(M)	6295	G8Y5E3
30	Lamy, Francine(F)	6295	
31	Lafrenière, Suzette(F)	62300	G8Y5K3
32	Lafrenière, Pierre(M)	6300	
33	Becotte, Lionel(M)	6305	G8Y5E3
34	Normandin, Gisèle(F)	6305	
35	Boucher, François(M)	6310	G8Y5K3
36	b. Guimond, Solange(F)	6310	
37	Boivin, Madeleine(F)	6315	G8Y5E3
38	Boivin, Maurice(M)	6315	
39	Gauthier, Rolande(F)	6320	G8Y5K3
40	Gauthier, Armand(M)	6320	
41	Dugal, Ludger(M)	6325	G8Y5E3
42	Dugal, Marie-Claire(F)	6325	
43	Bouchard, Normand(M)	6325	
44	Bouchard, Lorraine(F)	6325	
45	Pilon, Charles(M)	6330	G8Y5K3
46	Pilon, Linda(F)	6330	
47	Hamel, Diane(F)	6335	G8Y5E3
48	Hamel, Luc(M)	6335	
49	Diamond, France(F)	6340	G8Y5K3
50	Lauzière, Michel(M)	6340	
51	Trempe, Richard(M)	6345	G8Y5E3
52	Allard, Sylvie(F)	6350	
53	Lessard, Serge(M)	6353	
54	Lessard, Micheline(F)	6353	
55	Doyon, Jean(M)	6355	
56	Doyon, Gracia(F)	6355	
57	Guilbeault, Alain(M)	6363	
58	Guilbeault, Nicole(F)	6363	
59	Landry, Jocelyne(F)	6365	
60	Landry, Raymond(M)	6365	
61	Lavallée, Francine(F)	6367	
62	Lavallée, Pierre(M)	6367	G8Y5E3
63	Levasseur, Lyne(F)	6375	
64	Levasseur, Daniel(M)	6375	
65			
	BORDEAUX		
65	Bédard, Réjean(M)	3340	G8Y3P6
66	Bédard, Line(F)	3340	
67	Champoux, Guy(M)	3345	G8Y3P5
68	Champoux, Lise(F)	3345	
69	Gervais, René(M)	3350	G8Y3P6
70	Gervais, Murielle(F)	3350	
71	Prescott, Normand(M)	3355	G8Y3P5
72	Prescott, Lise(F)	3355	
73	Gagnon, Germain(M)	3360	G8Y3P6
74	Gagnon, France(F)	3360	
75	Therrien, Robert(M)	3365	G8Y3P5
76	Dumas Therrien, Claire	3365	
77	Paquette, Maryse(F)	3370	G8Y3P6
78	Jacob, Normand(M)	3370	
79	Lauzon, Jean-Marc(M)	3375	G8Y3P5
80	Lauzon, Ginette(F)	3375	
81	Thibeault, Alain(M)	3380	G8Y3P6
82	Lemaire, Christiane(F)	3380	
83	Letendre, Alain(M)	3385	G8Y3P5
84	Letendre, Monique	3385	
85	Diamond, Bernard(M)	3390	G8 3P6
86	Rompré, Thérèse(F)	3390	
87	Diamond, Nathalie(F)	3390	
88	Lepage, Gilles(M)	3395	G8Y3P5
89	Lepage, Therèse(F)	3395	
90	Dicaire, Alain(M)	3405	G8 3P5
91	Dicaire, Lyne(F)	3405	
92	Lapointe, Guy(M)	3400	G8Y3P6
93	Lapointe, Johanne(F)	3400	
94	Mongrain, Michel(M)	3410	
95	Mongrain, Carole(F)	3410	
96	Rouillard, François(M)	3420	
97	Rouillard, Jocelyne(F)	3420	
98	Garlepy, Micheline(F)	3425	G8Y3P5
99	Garlepy, Jocelyn(M)	3425	
100	Garlepy, Marc(M)	3425	
101	Lehman, Eugène(M)	3435	
102	Savoie, Roger(M)	3440	G8Y3P6
103	Savoie, Carmen(F)	3440	
104	Frechette, Yves(M)	3445	G8Y3P5
105	Tremblay, JoceLyne(F)	3445	
106	Descôteaux, Robert(M)	3455	
107	Descôteaux, Danielle(F)	3455	
108	Rouette, Yves(M)	3465	
109	Rouette, Royola(M)	3465	
110	Rouette, Gertrude(F)	3465	
111	Beauchênes, Carol(M)	3475	
112	Beauchênes, Lyette(F)	3475	
113	Beauchênes, Stephan(M)	3475	
114	Descoteaux, Réjean(M)	3480	G8Y3P6
115	Nguyen, Ky-Toan(M)	3490	G8Y3P7
116	Beaulieu, Diane(F)	3490	
117	Gélinas, Claude(M)	3495	G8Y3P5
118	Gélinas, Jacqueline(F)	3495	
119	Bourke, André(M)	3500	G8Y3P7
120	Bourke, Louiselle(F)	3500	
121	Deschênes, Alain(M)	3505	G8Y3P5

RURAL/RURALE

N° | page | N° | of/de

polling division / section de vote

electoral district/circonscription

TROIS-RIVIÈRES

certified / certifié

signature(s)-enumerator(s) / signature(s)-recenseur(s)

Denise Beaudoin

Diane Paquin

URBAN/URBAINE

N° 148 | page 7 of 5

polling division / section de vote

189576

F 303

8 5M-7-79

PRELIMINARY LIST OF ELECTORS

ELECTIONS CANADA

LISTE PRÉLIMINAIRE DES ÉLECTEURS

This list of qualified electors for the polling division number as set out below was prepared for use at the pending federal election from information obtained at the enumeration and has been certified by the signature(s) below as to completeness and correctness so far as is possible.

La présente constitue la liste des électeurs de la section de vote dont le numéro apparaît plus bas préparée en vue de l'élection fédérale en cours d'après les renseignements recueillis lors du recensement. Le(s) recenseur(s) y a(ont) apposé sa(leur) signature, affirmant que cette liste est aussi complète et exacte que possible.

N°			
	BORDEAU		
122	DesChênes, Alain(M)		G8Y3P5
123	Lamarre, Andrée(F)	3505	G8Y3P5
124	Trahan, Jacques(M)	3510	G8Y3P7
125	Trahan, Brigitte(F)	3510	
126	Fournier, Michel(M)	3515	G8Y3P5
127	Fournier, Suzane(F)	3515	
128	Allaire, Claude(M)	3530	G8Y3P7
129	Allaire, Monique(F)	3530	
130	Allaire, Michel(M)	3530	
131	Allaire, Denis(M)	3530	
132	Allaire, Louise(F)	3530	
	CALAIS		
133	Stuart, Jimmy(M)	3255	G8Y3W6
134	Stuart, Jean(M)	3255	
135	Stuart, Monique(F)	3255	
136	Dalcourt, Francine(F)	3260	G8Y3W5
137	Dalcourt, Jean-Pierre	3260	
138	Lavoie, France(F)	3270	
139	Lavoie, Ruth(M)	3270	
140	Lavoie, Rosaire(M)	3270	
141	Poulin, Nicole(F)	3275	G8Y3W6
142	Emard, Françoise(F)	3280	G8Y3W5
143	Emard, Roger(M)	3280	
144	Bettez, Jacque(M)	3295	G8Y3W6
145	Bettez, Monique(F)	3295	
146	Auger, Maurice(M)	3300	G8Y3W5
147	Danserean, Judith(F)	3000	
148	Auger, Michèle(F)	3000	
149	Houle, René(M)	3305	G8Y3W6
150	Houle, Mariette(F)	3305	
151	Houle, Julien(M)	3305	
152	Leblanc, Bernard(M)	3310	G8Y3W5
153	Leblanc, Odette(F)	3310	
154	Baril, Marie(F)	3315	G8Y3W6
155	Baril, Philippe(M)	3315	
156	Beaudoin, Denis(M)	3320	G8Y3W5
157	Lefebvre, Real(M)	3320	
158	Lefebvre, Denise(F)	3320	
159	Thibault, Yves(M)	3325	G8Y3W6
160	ThiBault, Odette(F)	3325	
161	Thibault, Jeannine F)	3325	
162	Thibault, Georges(M)	3325	
163	Thibault, Jacque(M)	3325	
	CHAMBOIS		
164	Plouffe, Daniel(M)	3260	G8Y3W1
165	Plouffe, Emilien(M)	3260	
166	Plouffe, Lucienne(F)	3260	
167	Mc Bride, Robert(M)	3265	G8Y3W7
168	Mc Bride, Françoise(F)	3265	
169	Mc Bride, Lisa(F)	3265	
170	Jacob, Marcelle(M)	3270	G8Y3W1
171	Jacob, Adrien(M)	3270	
172	Crinall, Stanley(M)	3275	G8Y3W7
173	Crinall, Vanessa(F)	3275	
174	Crinall, Veronica(F)	3275	
175	Plamondon, Jean(M)	3280	G8Y3W1
176	Plamondon, Réjeanne(F)	280	

N°			
177	Tellier, Pierre(M)	3285	G8Y3W7
178	Tellier, Denise(F)	3285	
179	Tellier, Richard(M)	3285	
180	Lacombe, Fernand(M)	3290	G8Y3W1
181	Lacombe, Huguette(F)	3290	
182	Lacombe, Claude(M)	3290	
183	Trudel, Henri-Paul(M)	3295	G8Y3W
184	Trudel, Laurianne(F)	3295	
185	Trugval, Adrien(M)	3300	G8Y3W1
186	Longval, Colette(F)	3300	
187	Longval, André(M)	3300	
188	Longval, Staphane(M)	3300	
189	Charest, Jean-Charles	3305	G8Y3W'
190	Charest, Huguette(F)	3305	
191	Charest, Nicole(F)	3305	
192	Parent, Réal(M)	3310	G8Y3W1
193	Parent, Denise(F)	3310	
194	Parent, Louis(M)	3310	
195	Cormier, Jacque(M)	3315	G8Y3W
196	Tellier Cormier, Janine(F)	3315	
197	Landry Claude(M)	3320	G8Y3W1
198	Landry Therese(F)	3320	
199	Carignen, Jacques(M)	3325	G8Y3W7
200	Carignan, Estelle(F)	3325	
201	Chayer, Lauriette(F)	3330	G8Y3W1
202	hayer, Paul-Emile(M)	3330	
203	Vezina, Jean-Claude(M)	3335	G8 3W7
204	Vezina, Claudette(F)	3335	
205	Vezina, Benoit(M)	3335	
206	Matte, Edith(F)	3375	G8Y3W7
207	Matte, Esther(M)	3375	
208	Matte, Amdrée(F)	3375	
209	Matte, Maud(M)	3375	
210	Fontaine, Claude(M)	3385	
211	Legault, Nicole(F)	3385	
212	Morin, Yvette(F)	3395	
213	Morin, Albert(M)	3395	
~~214~~			
	COTE RICHELIEU		
214	Carle, Simone(F)	3285	G8Y3J5
215	Drouin, Roger(M)	3285	
216	Drouin, Micheline(F)	3285	
217	Paquin, Dicky(M)	3295	G8Y3 5
218	Paquin, Irène(F)	3295	
219	Paquin, Barbara(F)	3295	
220	Charest, André(M)	3305	G8Y3J5
221	Charest, Marie-Claire	3305	
222	Charest, Jean(M)	3305	
223	Marchand, Gastom(M)	3315	
224	Marchand, Ethel(F)	3315	
225	Marchand, René(M)	3315	
226	Marchand, Yves(M)	3315	
227	L'heureux, Lucien(M)	3325	
228	L'heureux, Jean-François	3325	
229	Beaudion, Irene(F)	3325	
230	Livernoche, Gisèle(F)	3335	
231	Livernoche, Mario(M)	3335	
232	Livernoche, Roger(M)	3335	
233	Dubé, Alphonse(M)	3345	
234	Dubé, Marie-Laure(F)	3345	

RURAL/RURALE

N° | page N° of/de

polling division section de vote

electoral district/circonscription

TROIS-RIVIÈRES

certified certifié

signature(s)-enumerator(s) / signature(s)-recenseur(s)

Louise Beaudoin

Irene Paquin

URBAN/URBAINE

N° 148

page N° 2 of/de 5

polling division section de vote

189577

F 303 PRELIMINARY LIST OF ELECTORS

8 5M-7-79

ELECTIONS CANADA

LISTE PRÉLIMINAIRE DES ÉLECTEURS

This list of qualified electors for the polling division number as set out below was prepared for use at the pending federal election from information obtained at the enumeration and has been certified by the signature(s) below as to completeness and correctness so far as is possible.

La présente constitue la liste des électeurs de la section de vote dont le numéro apparaît plus bas préparée en vue de l'élection fédérale en cours d'après les renseignements recueillis lors du recensement. Le(s) recenseur(s) y a(ont) apposé sa(leur) signature, affirmant que cette liste est aussi complète et exacte que possible.

N°	COTE RICHELIEU		
235			
236	Lambert, Pierre(M)	3355	
237	Lambert, Simone(F)	3355	
238	Carbonneau, Chantal(F)	3365	
239	Carbonneau, Simone(F)	3365	
240	Cotnoir, Guylaine(F)	3375	G8Y3J6
241	Toutant, Gisèle(F)	3375	
242	Cotnoir, Jérôme(M)	3375	
243	Cotnoir, Louisette(F)	3375	
244	Pelletier, Aurèle(M)	3385	
245	Pelletier, Jean(M)	3385	
246	Pelletier, Yves(M)	3385	
247	Pelletier, Françoise(F)	3385	
248	Audy Drouin, Louise(F)	3405	
249	Drouin, Raymond(M)	3405	
250	Martin, France(F)	3535	G8Y3G8
251	Martin, Danielle(F)	3535	
252	Lessard, Liliane(F)	3535	
253	Brousseau, Marcel(M)	3575	G8Y3K1
254	Brousseau, Michelle(F)	3575	
255	Isabel, Suzzane(F)	3585	
256	Isabel, André(M)	3585	
257	Hamel, Serge(M)	3595	
258	Hamel, Jocelyne(F)	3595	
259	Rathe, André(M)	3615	
260	Rathe, Carole(F)	3615	
261	Bourassa, Sylvie(F)	3625	
262	Bourassa, Gisèle(F)	3625	
263	Bourassa, Gilles(M)	3625	
	LAUSANNE		
264	Bergeron Poirier, Luce(F)	6260	G8Y5E2
265	Poirier, Bertrand(M)	6260	
266	Lebel, Marguerite(F)	6265	G8Y5E1
267	Lebel, Réjean(M)	6265	
268	Coriveau, Gilles(M)	6270	G8Y5E2
269	Coriveau, Doris(F)	6270	
270	Janvier, Denise(F)	6275	G8Y5E1
271	Janvier, Guy(M)	6275	
272	Morrissette, Robert(M)	6280	G8Y5E2
273	Morrissette, Liliane(F)	6280	
274	Fay, André(M)	6285	G8Y5E1
275	Fay, Denise(F)	6285	
276	Lapérière, Sylvie(F)	6290	G8Y5E2
277	Lapérière, Claude(M)	6290	
278	Durand, Gertrude(F)	6300	G8Y5E2
279	Durand, Jacques(M)	6300	
280	Latulipe, Ginette(F)	6310	
281	Aubré, Yvan(M)	6310	
282	Richard, Martin(M)	6315	G8Y5S3
283	Richard, Claire(F)	6315	
284	Tessier, Renée(F)	6320	G8Y5E2
285	Bradley, Robert(M)	6320	
286	Touzin, Claude(M)	6325	G8Y5S3
287	Touzin, Odette(F)	6325	
288	Dufresne, Robert(M)	6330	G8Y5E2
289	Turgeon Dufresne		
290	Micheline(F)	6330	
291	Picard, Reine(F)	6335	G8Y5E1
292	Picard, Gérald(M)	6335	G8Y5E1
	LEFORT		
293	Pinsonneault, Jean-Guy(M)	3370	G8Y5R2
294	Pinsonneault, Thérèse(F)	3370	
295	Pinsonneault, Lyne(F)	3370	
296	St-Germain, Louise(F)	3380	
297	Héon, André(M)	3380	
298	Lafrenière, Noël(M)	3385	G8Y5P9
299	Lafrenière, Lise(F)	3385	
300	Paré, Jean-Denis(M)	3390	G8Y5R2
301	C. Paré, Nicole(F)	3390	
302	Paré, Louis(M)	3390	
303	Paré, Kate(F)	3390	
304	Lehoux, Jean-Guy(M)	3395	G8Y5P9
305	Godin, Denise(F)	3395	
306	Angers, Micheline(F)	3400	G8Y5R2
307	Lemieux, Alain(M)	3400	
308	Poulin, Diane(F)	3405	G8Y5P9
309	Dupont, Gilles(M)	3405	
310	Blais, Réjean(M)	3415	
311	Fafard, Johanne(F)	3415	
312	Bouchard, Sylvie(F)	3425	
313	Bouchard, Rémi(M)	3425	
314	Roy, Diane(F)	3435	
315	Roy, Pierre(M)	3435	
316	Blouin, Jocelyne(F)	3440	G8Y5R2
317	Lanouette, Marcial(M)	3440	
318	Moreau, Ann(F)	3450	
319	Tessier, Louis(M)	3450	
320	Beaudoin, Diane(F)	3455	G8Y5P9
321	Beaudoin, Jacques(M)	3455	
322	Dionne, Nicole(F)	3460	G8Y5R2
323	Dionne, J.-André(M)	3460	
324	Descormiers, Joanne(F)	3465	G8Y5P9
325	Descormiers, Pierre(M)	3465	
326	Martel, Lise(F)	3470	G8Y5R2
327	Martel, Michel(M)	3470	
328	Rioux, Gilberte(F)	3475	G8Y5P9
329	Rioux, Richard Jr.(M)	3475	
330	Lyonnais, Josée(F)	3480	G8Y5R2
331	Rocheleau, Mario(M)	3480	
332	St-Arnaud, Nicole(F)	3484	
333	St-Arnaud, Réal(M)	3484	
334	Guillette, Jean(M)	3485	G8Y5P9
335	Guillette, Hélèna(F)	3485	
336	Genest, Marjolaine(F)	3490	G8Y5R2
337	Genest, Jean-Yves(M)	3490	
338	St-Pierre, Louise(F)	3496	
339	St-Pierre, Michel(M)	3496	
340	Ferland, Jocelyne(F)	3498	
341	Despins, Michel(M)	3498	
342	Hamel, Luc(M)	3500	
343	Hamel, Hélène(F)	3500	
344	Paré, Michelle(F)	3510	
345	Paré, Pierre(M)	3510	
346	Samson, Lucie(F)	3520	
347	Samson, Jacques(M)	3520	
348	Barber, Joan(F)	3525	G8Y5P9
349	Alarie, Luc(M)	3525	

RURAL/RURALE

N° | page N° | of/de

polling division section de vote

electoral district/circonscription

TROIS-RIVIÈRES

certified certifié

signature(s)-enumerator(s) / signature(s)-recenseur(s)

Louise Beaudoin

Irene Paquin

URBAN/URBAINE

N° 148 | page N° 3 of/de 5

polling division section de vote

189578

F 303 **PRELIMINARY LIST OF ELECTORS**

8 5M-7-79

ELECTIONS CANADA

LISTE PRÉLIMINAIRE DES ÉLECTEURS

This list of qualified electors for the polling division number as set out below was prepared for use at the pending federal election from information obtained at the enumeration and has been certified by the signature(s) below as to completeness and correctness so far as is possible.

La présente constitue la liste des électeurs de la section de vote dont le numéro apparaît plus bas préparée en vue de l'élection fédérale en cours d'après les renseignements recueillis lors du recensement. Le(s) recenseur(s) y a(ont) apposé sa(leur) signature, affirmant que cette liste est aussi complète et exacte que possible.

N°			
	LEFORT		
350	Prévost, Louis(M)	3530	G8Y5R2
351	Paquette, Lucie(F)	3530	
352	Leclerc, Daniel(M)	3535	G8Y5P9
353	Dionne, Martin(M)	3540	G8Y5R2
354	Dionne, Claudette(F)	3540	
355	Lacroix, Jacques(M)	3545	G8Y5P9
356	Lacroix, Colette(F)	3545	
357	Lacroix, Martin(M)	3545	
358	Lapointe, Pierre(M)	3550	G8Y5R2
359	Lapointe, Hélène(F)	3550	
360	Beaulieu, Nicol(M)	3555	G8Y5P9
361	Bouchard, Carmeline(F)	3555	
362	Massicotte, Ginette(F)	3565	
363	Dion, Jean-Paul(M)	3565	
364	Lemire, Pierre(M)	3570	G8Y5R2
365	Drolet, Romain(M)	3575	G8Y5P9
366	Drolet, Micheline(F)	3575	
367	Lampron, Réjean(M)	3585	
368	Trodechaud, Céline(F)	3585	
369	Froment, Jacques(M)	3590	G8Y5R2
370	Grimard, Esther(F)	3590	
371			
	PLACE DE LYON		
372	Caron, André(M)	3340	G8Y3L8
373	Lampron, Réjeanne(F)	3340	
374	Allard, Réal(M)	3350	
375	Allard, May(F)	3350	
376	Allard, Jean-Pierre(M)	3350	
377	Levasseur, Jacques(M)	3360	
378	Levasseur, Lise(F)	3360	
379	Alarie, Roger(M)	3370	
380	Alarie, Fernande(F)	3370	
381	Alarie, Michel(M)	3370	
382	Alarie, Marc(M)	3370	
383	Mc Maniman, John(M)	3380	
384	Mc Maniman, Suzanne(F)	3380	
385	Mc Maniman, Nancy(F)	3380	
386	Mc Maniman, Kathleen(F)	3380	
387	Lyonnais, Normand(M)	3390	
388	Lyonnais, Monique(F)	3390	
389	Lajoie, Jules(M)	3400	
390	Lajoie, Marie-Claire(F)	3400	
391	Lajoie, Manon(F)	3400	
392	Beaumier, Denis(M)	3410	
393	Beaumier, Lisette(F)	3410	
394	Mathieu, Louise(F)	3420	
395	Pettersen, Normand(M)	3420	
396	Duhaime, André(M)	3430	
397	Duhaime, Francine(F)	3430	
	NORMANDIE		
398	Paul, Maurice(M)	3260	G8Y3L4
399	Paul, Marie-Thérèse(F)	3260	
400	Paul, Cécile(F)	3260	
401	Paul, Pierre(M)	3260	
402	Godin, Edgar(M)	3265	G8Y3L5
403	Godin, François(M)	3265	
404	Le Rouzès, Monique(F)	3270	G8Y3L6
405	Le Rouzès, Claude(M)	3270	
406	Chainé, Roger(M)	3275	G8Y3L5
407	Chainé Donia(F)	3275	G8Y3L5
408	Balleux, Lise(F)	3280	G8Y3L6
409	Balleux, Hervé(M)	3280	
410	Balleux, Jeanne(F)	3280	
411	Marineau, Luce(F)	3285	G8Y3L5
412	Marineau, Yvon(M)	3285	
413	Marineau, Lise(F)	3285	
414	Leclerc, Paul(M)	3290	G8Y3L6
415	Leclerc, Solange(F)	3290	
416	Leclerc, André(M)	3290	
417	Leclerc, David(M)	3290	
418	Leclerc, Guy(M)	3290	
419	Cartier, Marcelle(F)	3295	
420	Cartier, Walter(M)	3295	
421	Pleau, André(M)	3300	
422	Pleau, Michel(M)	3300	
423	Pleau, Lorraine(F)	3300	
424	Martel, Lautent(M)	3315	G8Y3L5
425	Martel, Jacqueline(F)	3315	
426	Parent, Gaétane(F)	3325	
427	Parent, Lester(M)	3325	
428	Jacob, Jean-Louis(M)	3335	G8Y3L7
429	Jacob, Nicole(F)	3335	
	PICARDIE		
430	Lampron, René(M)	5300	G8Y3W2
431	Lampron, Pauline(F)	5300	
432	Lampron, Alain(M)	5300	
433	Pagé, Léon-Marc(M)	5310	
434	Pagé, Mildred(F)	5310	
435	Pagé, Erik(M)	5310	
436	Pagé, Julie Ann(F)	5310	
437	Lundrigan, Brian(M)	5310	
438	Plante, Philippe(M)	5320	
439	Plante, Lisette(F)	5320	
440	Bell, Norman(M)	5330	
441	Bell, Solange(F)	5330	
442	Mailhot, Jean(M)	5340	
443	Mailhot, Denise(F)	5340	
444	Côté, Yvon(M)	5350	G8Y3W4
445	Côté, Lisette(F)	5350	
446	Mathews, John(M)	5360	
447	Mathews, Denise(F)	5360	
448	Cloutier, David(M)	5370	
449	Cloutier, Marianne(F)	5370	
450	Cloutier, Michel(M)	5370	
451	Cloutier, Madeleine(F)	5370	
	QUIRION		
452	Beaulieu, Louise(F)	6165	G8Y5P3
453	Lacerte, Michelle(F)	6170	G8Y5P1
454	Julien, Denise(F)	6175	G8Y5P3
455	Julien, Raymond(M)	6175	
456	Brière, Diane(F)	6180	G8Y5P1
457	Brière, Yvon(M)	6180	
458	Champoux, Philippe(M)	6200	
459	Champoux, Zuzanne(F)	6200	
460	Brisson, Madeleine(F)	6205	G8Y5P3
461	Brisson, Roger(M)	6205	
462	Mercier, Zuzanne(F)	6210	G8Y5P1
463	Mathieu, Bruno(M)	6210	

RURAL/RURALE

N° | page N° of/de

polling division / section de vote

electoral district/circonscription: **TROIS-RIVIÈRES**

certified / certifié

signature(s)-enumerator(s)/signature(s)-recenseur(s): Louise Beaudoin, Diane Paquin

URBAN/URBAINE

N° 148 page N° 4 of/de 5

polling division / section de vote

189579

F 303 **PRELIMINARY LIST OF ELECTORS**

8 5M-7-79

ELECTIONS CANADA

LISTE PRÉLIMINAIRE DES ÉLECTEURS

This list of qualified electors for the polling division number as set out below was prepared for use at the pending federal election from information obtained at the enumeration and has been certified by the signature(s) below as to completeness and correctness so far as is possible.

La présente constitue la liste des électeurs de la section de vote dont le numéro apparaît plus bas préparée en vue de l'élection fédérale en cours d'après les renseignements recueillis lors du recensement. Le(s) recenseur(s) y a(ont) apposé sa(leur) signature, affirmant que cette liste est aussi complète et exacte que possible.

N°			
	QUIRION		
464	Ouellette, Gaétan(M)	6215	G8Y5P3
465	Barette, Michelle(F)	6215	
466	Francoeur, Robert(M)	6230	G8Y5P1
467	Dionne, Hélène(F)	6230	
468	Roy, Roger(M)	6240	
469	Roy, Ginette(F)	6240	
470	St-Onge, André(M)	6245	G8Y2P5
471	St-Onge, Hélène(F)	6245	
472	Trépanier, Arleen(F)	6250	G8Y5P1
473	Trépanier, Guy(M)	6250	
474	St-Germain, Linda(F)	6255	G8Y5P3
475	St-Germain, Louise(F)	6255	
476	St-Germain, Edmond(M)	6255	
477	Grégoire, Claude(M)	6260	G8Y5P1
478	Grégoire, Lucie(F)	6260	
479	Perron, Robert(M)	6270	G8Y4V3
480	Tousignant Perron, Hélène(F)	6270	
481	Cournoyer, Pierre(M)	6280	G8Y5P1
482	Cournoyer, Nicole(F)	6280	
483	Marcotte, Lise(F)	6285	G8Y5P3
484	Houde, Jean-Pierre(M)	6285	
485	Beauchesne, Jeannine(F)	6290	G8Y5P1
486	Beauchesne, Aimé(M)	6290	
487	Beauchesne, Patrick(M)	6290	
488	Beauchesne, Eric(M)	6290	
489	Gingras, France(F)	6295	G8Y3P6
490	Gingras, Jacques(M)	6295	
	COTE RICHELIEU		
491	Bourassa, France(F)	3625	G8Y3K1

Imprimerie Auger, Inc.
2830, ave St-Charles, Pointe-du-Lac, P.Q.

RURAL/RURALE			electoral district/circonscription	URBAN/URBAINE	
N°	page		TROIS-RIVIÈRES	N° 148	page N° 5 of/de 5
	N°	of/de	certified signature(s)-enumerator(s) / certifié signature(s)-recenseur(s)		
polling division section de vote			Louise Beaudoin / Diane Paquin	polling division section de vote	

F 303 **PRELIMINARY LIST OF ELECTORS**

8 5M-7-79

ELECTIONS CANADA

189580

LISTE PRÉLIMINAIRE DES ÉLECTEURS

This list of qualified electors for the polling division number as set out below was prepared for use at the pending federal election from information obtained at the enumeration and has been certified by the signature(s) below as to completeness and correctness so far as is possible.

La présente constitue la liste des électeurs de la section de vote dont le numéro apparaît plus bas préparée en vue de l'élection fédérale en cours d'après les renseignements recueillis lors du recensement. Le(s) recenseur(s) y a(ont) apposé sa(leur) signature, affirmant que cette liste est aussi complète et exacte que possible.

N°			
	AVE DE LA MONTAGNE		
1	Gagnon Ernest (M)	5890	G8Y 3S6
2	Gagnon Estelle (F)	5890	
3	Normandin Claire (F)	5900	G8Y 3S6
4	Normandin Julien (M)	5900	
5	Normandin Manon (F)	5900	
6	Séguin Jean-Guy (M)	5910	G8Y 3S6
7	Séguin Linda (F)	5910	
8	Poliquin Maurice (M)	5920	G8Y 3S6
9	Poliquin Jacqueline (F)	5920	
10	Genest Jacques (M)	5930	G8Y 3S6
11	Genest Francine (F)	5930	
12	Plante René (M)	5940	G8Y 3S6
13	Ferland Lorraine (F)	5940	
14	Vidal Georges (M)	5950	G8Y 3S6
15	Vidal Luisa (F)	5950	
16	Perron Gaston (M)	5960	G8Y 3S6
17	Perron Robert (M)	5960	
18	Perron Gisèle (F)	5960	
19	Belliard Thome (M)	5980	G8Y 3S6
20	Belliard Jeanine (F)	5980	
21	Dufresne André (M)	5990	G8Y 3S6
22	Dufresne Joanne (F)	5990	
23	Dubé Roland (M)	5995	G8Y 4T4
24	Dubé Lise (F)	5995	
25	Bergeron Jean-Pierre(M)	6000	G8Y 3S6
26	Bergeron Diane (F)	6000	
27	Bergeron Hugues (M)	6005	G8Y 4T4
28	Lavoie Francine (F)	6005	
29	Richard Normand (M)	6010	G8Y 3S6
30	Richard-Blais Louiselle (F)	6010	G8Y 3S6
31	Prévost Michel (M)	6015	G8Y 4T4
32	Prévost Pierrette (F)	6015	
33	Martel Bertrand (M)	6020	G8Y 3S6
34	Martel-Picher Joane (F)	6020	
35	Gagnon Paul-Emile (M)	6025	G8Y 4T4
36	Martel Francine (F)	6025	
37	Labrecque Sylvie (F)	6025	
38	Provencher Laurier (M)	6033	G8Y 4T4
39	Provencher Jacinthe (F)	6033	
40	Lacoursière Michel (M)	6035	G8Y 4T4
41	Lacoursière Hélène (F)	6035	
42	Boucher Denis (M)	6040	G8Y 3S6
43	Boucher France (F)	6040	
44	Brisebois Jean-Pierre (M)	6045	G8Y 4T4
45	Brisebois C. Denise (F)	6045	
46	Lavoie Claude (M)	6050	G8Y 3S6
47	Lavoie Francine (F)	6050	
48	Charest Robert (M)	6055	G8Y 4T4
49	Charest St-Ours Linda (F)	6055	
50	Duval André (M)	6060	G8Y 3S6
51	Duval Mireille (F)	6060	
52	Gervais Pierre (M)	6065	G8Y 4T4
53	Gervais Johanne (F)	6065	
54	Poisson Yves (M)	6070	G8Y 3S6
55	Poisson Paula (F)	6070	
56	Duval Jean-Louis (M)	6075	G8Y 4T4
57	Duval Nicole (F)	6075	
58	Tessier France (M)	6085	G8Y 4T4
59	Tessier-Racine Hélène (F)	6085	G8Y 4T4
60	Bourassa Brunelle (F)	6095	G8Y 4T4
61	Bourassa Claude (M)	6095	
62	Milot Jacques (M)	6100	G8Y 3S6
63	Milot Danielle (F)	6100	
64	Sarrazin Michel (M)	6105	G8Y 4Y1
65	Sarrazin Madelaine (F)	6105	
66	Fleury Jean-Paul (M)	6110	G8Y 5K3
67	Fleury Lise (F)	6110	
68	Fleury Eric (M)	6110	
69	Paillé André (M)	6120	G8Y 5K3
70	Paillé Danielle (F)	6120	
71	Trottier Pierre (M)	6125	G8Y 4Y1
72	Trottier Lorraine (F)	6125	
73	Martin Jean-Yves (M)	6135	G8Y 4Y1
74	Martin-Laroche Lise (F)	6135	
75	Lachance Daniel (M)	6145	G8Y 4Y1
76	Lachance Carole (F)	6145	
77	Gariépy Mario (M)	6155	G8Y 4Y1
78	Gariépy Carmelle (F)	6155	
79	Gariépy Gérard (M)	6155	
80	Régis Robert (M)	6165	G8Y 4Y1
81	Régis Francine (F)	6165	
82	Rawllngs Barry (M)	6175	G8Y 4Y1
83	Rawllngs Pauline (F)	6175	
84	Carpentier Pierre (M)	6185	G8Y 4Y1
85	Carpentier-Héroux Marie (F)	6185	
	COTE VERDUN		
86	Boisvert Alain (M)	3095	G8Y 4Z5
87	Abel France (F)	3095	
	LACOURSIERE		
88	Charette Jean-Louis (M)	5985	G8Y 4T6
89	Charette Gisèle (F)	5985	
90	Parent Carmen (F)	5995	G8Y 4T6
91	Lee Norman (M)	6000	G8Y 4T7
92	Lee Ginette (F)	6000	
93	Jutras Monik (F)	6005	G8Y 4T6
94	Cournoyer Claude (M)	6005	
95	Hamelin Guy (M)	6010	G8Y 4T7
96	Hamelin Johanne (F)	6010	
97	Fortin Hugues (M)	6015	G8Y 4T6
98	Fortin Ginette (F)	6015	
99	Vadeboncoeur Monique (F)	6020	G8Y 4T7
100	Ladouceur Alain (M)	6020	
101	Beaudry Gérard (M)	6025	G8Y 4T6
102	Beaudry Suzanne (F)	6025	
103	Gaumond Robert (M)	6030	G8Y 4T7
104	Gaumond Jeannine (F)	6030	
105	Fortin Michel (M)	6035	G8Y 4T6
106	Champagne Lucie (F)	6035	
107	Carbonneau Eméry (M)	6040	G8Y 4T7
108	Carbonneau Ann (F)	6040	

RURAL/RURALE			electoral district/circonscription	URBAN/URBAINE		
N°	page		TROIS-RIVIERES	N°	page	
	N°	of/de		149	N° 1	of/de 3
polling division section de vote			certified certifié signature(s)-enumerator(s) / signature(s)-recenseur(s) Lorraine Dube	polling division section de vote		

189581

F 303 **PRELIMINARY LIST OF ELECTORS**

8 5M-7-79

This list of qualified electors for the polling division number as set out below was prepared for use at the pending federal election from information obtained at the enumeration and has been certified by the signature(s) below as to completeness and correctness so far as is possible.

ELECTIONS CANADA

LISTE PRÉLIMINAIRE DES ÉLECTEURS

La présente constitue la liste des électeurs de la section de vote dont le numéro apparaît plus bas préparée en vue de l'élection fédérale en cours d'après les renseignements recueillis lors du recensement. Le(s) recenseur(s) y a(ont) apposé sa(leur) signature, affirmant que cette liste est aussi complète et exacte que possible.

N°			
	LACOURSIERE		
109	Doire André (M)	6045	G8Y 4T6
110	Doire Lise (F)	6045	
111	Lessard Paul (M)	6050	G8Y 4T7
112	Lessard P. Francine (F)	6050	
113	Verret Denis (M)	6055	G8Y 4T6
114	Verret G. Céline (F)	6055	
115	St-Yves Louis (M)	6060	G8Y 4T7
116	Isabelle Nicole (F)	6060	
117	Patenaude Denis (M)	6065	G8Y 4T6
118	Patenaude Isabelle (F)	6070	G8Y 4T7
119	Patenaude Danielle (F)	6070	
120	Patenaude Rose Anna (F)	6070	
121	Patenaude André (M)	6070	
122	Patenaude Jeannette (F)	6070	
123	Blondin Réal (M)	6075	G8Y 4T6
124	Blondin Denise (F)	6075	
125	Parent Marcel (M)	6085	G8Y 4T6
126	Lemieux Lucile (F)	6085	
127	Chatelle Jean-Guy (M)	6090	G8Y 4T7
128	Chatelle-Drouin Louise (F)	6090	
129	Rompré Normand (M)	6095	G8Y 4T6
130	Rompré-Blais Lisette (F)	6095	
131	Massicotte Alain (M)	6100	G8Y 4T7
132	Massicotte Ginette (F)	6100	
133	Rheault Herman (M)	6105	G8Y 4T6
134	Rheault Colette (F)	6105	
135	Rheault André (M)	6105	
136	Rheault Jean (M)	6105	
137	Demers Bernard (M)	6110	G8Y 4T7
138	Demers Ginette (F)	6110	
139	Robitaille Raymond (M)	6115	G8Y 4T6
140	Robitaille Lise (F)	6115	
141	Black Gilles (M)	6120	G8Y 4T7
142	Black Margot (F)	6120	
143	Gendron Jean-Claude (M)	6125	G8Y 4T6
144	Gendron Louise (F)	6125	
145	Filion Gilles (M)	6130	G8Y 4T7
146	Hamel Jean-Paul (M)	6135	G8Y 4T6
147	Hamel Diane (F)	6135	
148	Dupuis Léon (M)	6140	G8Y 4T7
149	Donalson Danielle (F)	6140	
150	Bordeleau Gilles (M)	6145	G8Y 4T6
151	Bordeleau Pierrette (F)	6145	
152	D'anjou Gilles (M)	6150	G8Y 4T7
153	D'anjou Céline (F)	6150	
154	Bélanger Mario (M)	6155	G8Y 4T6
155	Plamondon Roger (M)	6155	
156	Plamondon Madelaine (F)	6155	
157	Plamondon Louis-Georges (M)	6155	
158	Tremblay Ghislaine (F)	6160	G8Y 4T7
159	Tremblay Gilles (M)	6160	
160	Manseau Claude (M)	6165	G8Y 4T6
161	Manseau Diane (F)	6165	
162	Gaudreault Bernard (M)	6170	G8Y 4T7
163	Gaudreault Danielle (F)	6170	
164	Laforme Martial (M)	6175	G8Y 4T6
165	Laforme Pauline (F)	6175	
166	Laforme Martine (F)	6175	
167	Laforme Raymond (M)	6175	G8Y 4T6
168	Auger Jean-Claude (M)	6180	G8Y 4T7
169	Auger Tolina (F)	6180	
170	Paradis Maurice (M)	6185	G8Y 4T6
171	Paradis-Lajoie Francine (F)	6185	
172	Sinotte Renée (F)	6190	G8Y 4T7
173	Guilbert Roger (M)	6195	G8Y 4T6
174	Dauphin France (F)	6195	
175	Goyette Céline (F)	6195	
176	Beaudet Emile (M)	6200	G8Y 4T7
177	Beaudet Louisette (F)	6200	
178	Rivard Jacques (M)	6205	G8Y 4T6
179	Rivard Jocelyne (F)	6205	
180	Bourbeau Michel (M)	6210	G8Y 4T7
181	Bourbeau-Germain Louise (F)	6210	
182	Paquette Serge (M)	6215	G8Y 4T6
183	Grenier Lucette (F)	6215	
184	Durand Jean (M)	6220	G8Y 4T7
185	Durand Francine (F)	6220	
186	Rinfret Michel (M)	6225	G8Y 4T6
187	Rinfret Nicole (F)	6225	
188	Moreau Daniel (M)	6230	G8Y 4T7
189	Clément Yvan (M)	6235	G8Y 4T6
190	Clément Nicole (F)	6235	
191	Bourassa Gilles (M)	6240	G8Y 4T7
192	Bourassa France (F)	6240	
193	Jacob Alain (M)	6245	G8Y 4T6
194	Jacob Louise (F)	6245	
195	Garceau Yvan (M)	6250	G8Y 4T7
196	Garceau Francine (F)	6250	
197	Paquet André (M)	6270	G8Y 4T7
198	Paquet Adrienne (F)	6270	
199	Gélinas Jacques (M)	6285	G8Y 4T6
200	Gélinas Lorraine (F)	6285	
201	Pronovost André (M)	6295	G8Y 4T6
202	Pronovost Madelaine (F)	6295	
	QUIRION		
203	Biron Daniel (M)	6480	G8Y 5K2
204	Champoux Ginette (F)	6480	
205	Lacroix Gilbert (M)	6490	G8Y 5K2
206	Lacroix Marguerite (F)	6490	
207	Lacroix Daniel (M)	6490	
208	Lacroix Ginette (F)	6490	
209	Giroux Serge (M)	6495	G8Y 4T3
210	Giroux Diane (F)	6495	
211	Coté Raymond (M)	6495	
212	Bornais Daniel (M)	6500	G8Y 5K2
213	Drainville Claire (F)	6500	
	TOULOUSE		
214	Fontaine Michel (M)	2985	G8Y 3S8
215	Fontaine Micheline (F)	2985	
216	Martineau Yvon (M)	2990	G8Y 3S9
217	Massicotte Denis (M)	2990	
218	Massicotte-Martineau Denise (F)	2990	
219	St-Pierre Raymond (M)	3000	G8Y 3S9

RURAL/RURALE			electoral district/circonscription	URBAN/URBAINE		
N°	page		TROIS-RIVIERES	N°	page	
	N°	of/de		149	N° 2	of/de 3
polling division section de vote			certified certifié / signature(s)-enumerator(s) / signature(s)-recenseur(s) Lorraine Dulé	polling division section de vote		

189582

F 303 **PRELIMINARY LIST OF ELECTORS**

8 5M-7-79

ELECTIONS CANADA

LISTE PRÉLIMINAIRE DES ÉLECTEURS

This list of qualified electors for the polling division number as set out below was prepared for use at the pending federal election from information obtained at the enumeration and has been certified by the signature(s) below as to completeness and correctness so far as is possible.

La présente constitue la liste des électeurs de la section de vote dont le numéro apparaît plus bas préparée en vue de l'élection fédérale en cours d'après les renseignements recueillis lors du recensement. Le(s) recenseur(s) y a(ont) apposé sa(leur) signature, affirmant que cette liste est aussi complète et exacte que possible.

N°	TOULOUSE		
220	Gaudette Johanne (F)	3000	G8Y 3S9
221	Lafrenière Martial (M)	3010	G8Y 3S9
222	Thellend Gilles (M)	3015	G8Y 3S8
223	Thellend Nicole (F)	3015	
224	Schmidt Helmut (M)	3020	G8Y 3S9
225	Schmidt Edith (F)	3020	
226	Pratte Jean-Pierre (M)	3030	G8Y 3S9
227	Pratte Claire (F)	3030	
228	Pratte Suzane (F)	3030	
229	Pratte Robert (M)	3030	
230	Huard Robert (M)	3035	G8Y 3S8
231	Huard Monique (F)	3035	
232	Dargis Maurice (M)	3040	G8Y 3S9
233	Dargis Marlène (F)	3040	
234	Normandin André (M)	3045	G8Y 3S8
235	Normandin Denise (F)	3045	
236	Bellerive Pierre (M)	3050	G8Y 3S9
237	Bellerive Cécile (F)	3050	
238	Gaudreau Jacques (M)	3055	G8Y 3S8
239	Gaudreau Marielle (F)	3055	
240	Desbiens Gilles (M)	3060	G8Y 3S9
241	Desbiens Pauline (F)	3060	
242	Desbiens France (F)	3060	
243	Cloutier André (M)	3065	G8Y 3S8
244	Calille Sylvie (F)	3065	
245	Bouchard Roger (M)	3070	G8Y 3S9
246	Bouchard Micheline (F)	3070	
247	Chayer Guy (M)	3075	G8Y 3S8
248	Chayer-Gélinas Louise (F)	3075	
249	St-Arnaud Roger (M)	3080	G8Y 3S9
250	St-Arnaud Denise (F)	3080	
251	Blais Gilles (M)	3085	G8Y 3S8
252	Blais Céline (F)	3085	
253	Girard François (M)	3090	G8Y 3S9
254	Girard Nicole (F)	3090	
255	Girard Marc (M)	3090	
256	Girard Patrick (M)	3090	
257	Bouchard Fernand (M)	3092	G8Y 3S9
258	Bouchard Lisette (F)	3092	
259	Bouchard Dany (M)	3092	
260	Ferland André (M)	3095	G8Y 3S8
261	Ferland Marie (F)	3095	
262	Levesque Fabien (M)	3097	G8Y 3S8
263	Levesque-Gauthier Janine (F)	3097	
264	Nourry Lise (F)	3100	G8Y 3S9
265	Beaumier Alain (M)	3105	G8Y 3S8
266	Beaumier Françoise (F)	3105	G8Y 3S8
267	Beaumier François (M)	3105	
268	Trépanier Marc (M)	3107	G8Y 3S8
269	Trépanier Mario (M)	3107	
270	Trépanier Réal (M)	3107	
271	Duval Hervé (M)	3115	G8Y 3S8
272	Duval Juliette (F)	3115	
273	Parent Daniel (M)	3117	G8Y 3S8
274	Parent Marie (F)	3117	
275	Parent André (M)	3117	
276	Tousignant Herman (M)	3120	G8Y 3S9
277	Tousignant Marielle (F)	3120	
278	Trottier Lise (F)	3120	
279	Martin René (M)	3130	G8Y 3S9
280	Martin Gaétane (F)	3130	
281	Dubé Wilfrid (M)	3132	G8Y 3S9
282	Dubé Micheline (F)	3132	
283	Dubé Michelle (F)	3132	

Imprimerie Auger, Inc.
2830, ave St-Charles, Pointe-du-Lac, P.Q.

RURAL/RURALE			electoral district/circonscription	URBAN/URBAINE		
N°	page		TROIS-RIVIERES	N°	page	
	N°	of/de		149	N° 3	of/de 3
polling division section de vote			certified certifié signature(s)-enumerator(s) / signature(s)-recenseur(s) Raymond Dubé	polling division section de vote		

F 303

8.5M-7-79

PRELIMINARY LIST OF ELECTORS

ELECTIONS CANADA

189583

LISTE PRÉLIMINAIRE DES ÉLECTEURS

This list of qualified electors for the polling division number as set out below was prepared for use at the pending federal election from information obtained at the enumeration and has been certified by the signature(s) below as to completeness and correctness so far as is possible.

La présente constitue la liste des électeurs de la section de vote dont le numéro apparaît plus bas préparée en vue de l'élection fédérale en cours d'après les renseignements recueillis lors du recensement. Le(s) recenseur(s) y a(ont) apposé sa(leur) signature, affirmant que cette liste est aussi complète et exacte que possible.

N°			
	AUVERGNE		
1	Tessier,Glairette(F)	3I50	G8Y3k9
2	Gagnon,Luc(M)	3I50	G8Y3K9
3	Désilets,Martin(M)	3I60	G8y3K9
4	Désilets,Myrto(F)	3I60	G8Y3K9
5	Désilets,Hervé(M)	3I60	G8Y3K9
6	Lanteigne,Gérard(M)	3I70	G8Y3K9
7	Lanteigne,Suzanne(F)	3I7o	G8Y 3K9
8	Provencher,Sylvie(F)	3I75	G8Y 3LI
9	Provencher,Cécile(F)	3I75	G8Y 3LI
10	Provencher,Claude(M)	3I75	G8Y 3LI
11	Massicotte,Yvon(M)	3I80	G8Y 3k9
12	Massicotte,Jeanne d'Arc(F)	3I80	G8Y3K9
13	Massicotte,Sylvain(M)	3I80	G8Y3K9
14	Bertrand,Louise(F)	3I85	G8y 3LI
15	Bertrand,Françoise(F)	3I85	G8Y 3LI
16	Masson,Claude(M)	3I90	G8y 3K9
17	Masson,Claudette(F)	3I9o	G8Y 3K9
18	Masson,Nathalie(F)	3I90	G8y 3K9
19	Ravary,Francine(F)	3I95	G8y 3LI
20	Vézina,Claire(F)	3I95	G8Y 3LI
21	Larivière,Guy(M)	3I95	G8Y 3LI
22	Dunn,Yvon(M)	3200	G8Y 3K9
23	Dunn,Marie-Jeanne(F)	3200	G8Y 3K9
24	Dunn,Patrick(M)	3200	G8Y 3K9
25	Champoux,Alexandre(M)	3205	G8Y 3LI
26	Champoux,André(M)	3205	G8Y 3LI
27	Champoux,Olivine(F)	3205	G8Y 3LI
28	Bruneau,Germaine(F)	32I0	G8Y 3K9
29	Bruneau,Claude(M)	32I0	G8Y 3K9
30	Schleicher,Micheline(F)	32I5	G8Y 3LI
31	Schleicher,Zoltan(M)	32I5	G8Y 3LI
32	Rock,Marion(m)	3220	G8Y 3K9
33	Rock,Céline(F)	3220	G8Y 3K9
34	Julien,Solange(F)	3225	G8Y 3LI
35	Julien,Louis(M)	3225	G8Y 3LI
36	Bélanger,Louise(F)	3230	G8Y 3K9
37	Montour,Carmen D.(F)	3235	G8Y 3LI
38	Tremblay,Jean-Charles(m)	3240	G8Y 3K9
39	Tremblay,Thérèse(F)	3240	G8Y 3K9
40	Bergeron,Réal(m)	3250	G8Y 3K9
41	Bergeron,André(M)	3250	G8Y 3K9
42	Bergeron,Michel(M)	3250	G8Y 3K9
43	Bergeron,Denise(F)	3250	G8Y 3K9
44	Lefebvre,Lise(F)	3260	G8Y 3k9
45	Lefebvre,Jean-Marc(M)	3260	G8Y 3K9
46	Lefebvre,Gilles(M)	3260	G8Y 3K9
	BIENVILLE (Place de)		
47	Pothier,Nicole C.(F)	3205	G8Y 3LI
48	Turcotte,Rémi(M)	3215	G8Y 3L6
49	Turcotte,Jean(M)	3215	G8Y 3L6
50	Turcotte,Adrienne(F)	32I5	G8Y 3L6
51	Turcotte,Paule(F)	32I5	G8Y 3L6
52	Bergeron,Armand(M)	3220	G8Y 3L3
53	Bergeron,FrançoiseL.(F)	3220	G8Y 3L3
54	Grimard,Janine(F)	3225	G8Y 3L2
55	Grimard,Normand(M)	3225	G8Y 3L2
55	Grimard,Jean-jacques(M)	3225	G8Y 3L2
56	Garceau,Guy(M)	3235	G8Y 3L2
57	Garceau,Johanne R.(F)	3235	G8Y 3L2
58	Caron,Jean-Gilles(M)	3240	G8Y 3L3
59	Caron,Carmen G.(F)	3240	G8Y 3L3
60	Caron,Gilles(M)	3240	G8Y 3L3
61	Caron,Normand(M)	3240	G8Y 3L3
62	Beaudoin,Réjean(M)	3245	G8Y 3L2
63	Beaudoin,Claudette(F)	3245	G8Y 3L2
64	Laplante,Sylvain(M)	3250	G8Y 3L3
65	Tessier,Carmen(F)	3250	G8Y 3L3
66	Isabelle,Ghislaine(F)	3255	G8Y 3L2
67	Isabelle,Clément(M)	3255	G8Y 3L2
68	Carrier,Gilles(M)	3260	G8Y 3L3
69	Carrier,Pierrette(F)	3260	G8Y 3L3
70	Laflamme,Louise(F)	3270	G8Y 3L3
71	Laflamme,Clément(M)	3270	G8Y 3L3
72	Laflamme,Pierre(M)	3270	G8Y 3L3
73	Laflamme,François(M)	3270	G8Y 3L3
74	Whissell,Erick M.(m)	3280	G8Y 3L3
75	Whissell,Aline P.(F)	3280	G8Y 3L3
76	Whissell,Percy(M)	3280	G8Y 3L3
77	Lemaire,Thérèse(F)	3290	G8Y 3L3
	CHAMBOIS		
78	Légaré, Jean(M)	3I40	G8Y3M6
79	Légaré,Denise(F)	3I40	G8Y 3m6
80	Légaré,Thérèse,(F)	3I40	G8Y 3M6
81	Légaré,Danielle(F)	3I40	G8Y 3M6
82	Florent,Thérèse(F)	3I55	G8Y 3M7
83	Florent,Lucien(M)	3I55	G8Y 3M7
84	Florent,Michelle(F)	3I55	G8Y 3M7
85	Lamy,Pierre(M)	3I60	G8Y 3M8
86	Lamy,Nicole(F)	3I60	G8Y 3M8
87	Cormier,Denise(F)	3I65	G8Y 3M7
88	Cormier,Michel(M)	3I65	G8Y 3M7
89	Montembault,Noella(F)	3I70	G8Y 3M7
90	Montembault,Marcel(M)	3I70	G8Y 3M7
91	Degranpré,Anne(F)	3I75	G8Y 3M7
92	Bellavance,Pierre(M)	3I75	G8Y 3M7
93	Champoux,Jean-Louis(M)	3I80	G8Y 3m7
94	Caron,Louisette(F)	3I85	G8Y 3M7
95	Caron,Fernand(M)	3I85	G8Y 3M7
100	Caron,Christine(F)	3I85	G8Y 3M7
101	Denis,Carole(F)	3I90	G8Y 3M8
102	Denis,Germain(M)	3I90	G8Y 3M8
103	Desrochers,Eric(M)	3200	G8Y 3MI
104	Desrochers,Nathalie(F)	3200	G8Y 3MI
105	Desrochers,Gaétane(F)	3200	G8Y 3MI
106	Desrochers,Yves(M)	3200	G8Y 3MI
107	Gentes,Yvon(M)	32I0	G8Y 3M8
108	Gentes,Denise L.(F)	32I0	G8Y 3M8
109	Dussault,Marie-Paul(F)	3220	G8Y 3M8
110	Dussault,Jean-Jacques(M)	3220	G8Y 3M8
111	Bellerive,Ida(F)	3225	G8Y 3M7
112	Bellerive,Fernand(M)	3225	G8Y 3M7
113	Trudel,André(M)	3230	G8Y 3M9
114	Trudel,Alain(M)	3230	G8Y 3M9

RURAL/RURALE

N° | page N° | of/de

polling division / section de vote

electoral district/circonscription: Trois-Rivières

certified / certifié

signature(s)-enumerator(s) / signature(s)-recenseur(s): M. Berthiaume, Serge Perron

URBAN/URBAINE

N° 150 | page N° 1 | of/de 4

polling division / section de vote

189584

F 303 **PRELIMINARY LIST OF ELECTORS**

8 5M-7-79

ELECTIONS CANADA

LISTE PRÉLIMINAIRE DES ÉLECTEURS

This list of qualified electors for the polling division number as set out below was prepared for use at the pending federal election from information obtained at the enumeration and has been certified by the signature(s) below as to completeness and correctness so far as is possible.

La présente constitue la liste des électeurs de la section de vote dont le numéro apparaît plus bas préparée en vue de l'élection fédérale en cours d'après les renseignements recueillis lors du recensement. Le(s) recenseur(s) y a(ont) apposé sa(leur) signature, affirmant que cette liste est aussi complète et exacte que possible.

N°			
I15	Trudel,Thérèse D.(F)	3230	G8Y 3N9
I16	Janelle,Jean-Marie(M)	3235	G8Y 3M7
I17	Janelle,Lucille (F)	3235	
I18	Pagé,Monique J.(F)	3240	G8Y 3M9
I19	Pagé,Raymond(M)	3240	
I20	Laneuville,Claude(M)	3245	G8Y 3M7
I21	Laneuville,Louise T.(F)	3245	
	COTE RICHELIEU		
I22	Parent,Jean-François(M)	3115	G8Y 3J1
I23	Parent,Annette(F)	3115	
I24	Parent,Jean-Claude(M)	3115	
I25	Lamirande,Camil(M)	3125	G8Y 3J2
I26	Lamirande,Denise(F)	3125	
I27	Rochon,George(M)	3135	G8Y 3J2
I28	Rochon,France(F)	3135	
I29	Rochon,Yolande(F)	3135	
I30	Arsenault,Réal(M)	3145	G8Y 3J2
I31	Arsenault,Sylvain(M)	3145	
I32	Arsenault,Rita(F)	3145	
I33	Beaudry,Jean-Claude(M)	3155	G8Y 3J2
I34	Gauthier,Manon(F)	3165	G8Y 3J2
I35	Gauthier,Denis(M)	3165	G8Y 3J2
I36	Gauthier,Laurent(M)	3165	
I37	Gauthier,Denise(F)	3165	
I38	Tellier,Denise(F)	3175	G8Y 3J2
I39	Tellier,Denis(M)	3175	
I40	Beaupré,Michel(M)	3185	G8Y 3J2
I41	Beaupré,Denis(M)	3185	
I42	Lavoie,Jeanne d'Arc(F)	3185	
I43	Bastien,Marcien(M)	3185	
I44	Lavoie,Mme François(F)	3185	
I45	Plouffe,Gérard(M)	3195	G8Y 3J8
I46	Plouffe,Marie-Andrée(F)	3195	
I47	Plouffe,Brigitte(F)	3195	
I48	Plouffe,Claudine(F)	3195	
I49	Plouffe,Pauline(F)	3195	
I50	Rivard,Simone(F)	3205	G8Y 3J2
I51	Berthiaume,Jeannine(F)	3215	G8Y 3J2
I52	Berthiaume,Jean-Guy(M)	3215	
I53	Cormier,Raymond(M)	3225	G8Y 3J2
I54	Dufour,Jean-Yves(M)	3235	G8Y 3J2
I55	Provencher,Lorraine(F)	3245	G8Y 3J2
I56	Provencher,Mario(M)	3245	
	ESTEREL(de l')		
I57	Brouillette,Claude(M)	3000	G8Y 3P8
I58	Brouillette,Pauline(F)		
I59	Lessard,Mario(M)	3005	G8Y 3P9
I60	Bélanger,Micheline(F)	3010	G8Y 3P8
I61	Lafond,Pierre(M)	3015	G8Y 3P9
I62	Lafond,Aline(F)	3015	
I63	Miron,Nicole(F)	3020	G8Y 3P8
I64	Miron,André(M)	3020	
I65	St-Pierre,Richard(M)	3025	G8Y 3P9
I66	St-Pierre,Lorraine(F)	3025	
I67	Baribeau,Sonia(F)	3030	G8Y 3P8
I68	Baribeau,Denis(M)	3030	
I69	Baribeau,Line(F)	3030	
I70	Baribeau,Louisette(F)	3030	
I71	Baribeau,Yvon(M)	3030	

N°			
I72	Lessard,Marc(M)	3035	G8Y 3P9
I73	Lessard,Louise(F)	3035	
I74	Dufresne,Lynn(F)	3040	G8Y 3P8
I75	Dufresne,Gisèle(F)	3040	
I76	Dufresne,John(M)	3040	
I77	Guetre,Anne(F)	3045	G8Y 3P8
I78	Guetre,Gisèle(F)	3045	
I79	Guetre,Pierre(M)	3045	
I80	Lamothe,Jean-Marie(M)	3050	G8Y 3P8
I81	Lamothe,Hélène(F)	3050	
I82	Bourassa,Gilles(M)	3055	G8Y 3P8
I83	Bourassa,Jean(M)	3055	
I84	Bourassa,Line(F)	3055	
I85	Cormier,Mariette(F)	3060	G8Y 3P8
I86	Cormier,Jean-Yves(M)	3060	
I87	Perron,Serge(M)	3065	G8Y 3P9
I88	Perron,Madeleine(F)	3065	
I89	Perron,Eric(M)	3065	
I90	Perron,Eddy(M)	3065	
I91	Laliberté,Rolande R.(F)	3070	G8Y 3P8
I92	Laliberté,Jacques(M)	3070	
I93	Laliberté,Julie(F)	3070	
I94	Beaumier,Michel(M)	3075	G8Y 3P9
I95	Beaumier ,Pierrette(F)	3075	G8Y 3P9
I96	Laflamme,Patrick(M)	3080	G8Y 3P8
I97	Laflamme,Raymonde(F)	3080	
I98	Laflamme,Jean-Marc(M)	3080	
I99	Hamel,Carolle(F)	3090	G8Y 3P8
200	Beaudoin,Anne(F)	3100	G8Y 3P8
201	Beaudoin,André(M)	3100	
202	Dufour,Thérèse(F)	3105	G8Y 3P9
203	Dufour,Claude(M)	3105	G8Y 3P9
204	Seha,Osama(M)	3110	G8Y 3P8
205	Seha,Amira(F)	3110	
206	Seha,Fathi(M)	3110	
207	Proulx,Lise S.(F)	3115	G8Y 3P9
208	Proulx,Pierre(M)	3115	
209	Dufresne,Denise(F)	3120	G8Y 3P8
210	Rondeau,Jean-Pierre(M)	3125	G8Y 3P9
211	Rondeau,Sylvie(F)	3125	
212	Rondeau,Madeleine(F)	3125	
213	Rondeau,Luigi(M)	3125	
214	Lemieux,André(M)	3130	G8Y 3P8
215	Lemieux,Noella(F)	3130	
216	Lmieux,Raynald(M)	3130	
217	Brochu,François(M)	3140	G8Y 3P8
218	Brochu,Yoland(M)	3140	
219	Brochu,Hélène(F)	3140	
220	Bastarache,Gilberte(F)	3150	G8Y 3P8
221	Bastarache,Robert(M)	3150	
	PALAISE		
222	Nadeau,Claude(M)	2990	G8Y 3R6
223	Nadeau,Thérèse(F)	2990	
224	Nadeau,Guy(M)	2990	
225	Nault,Louis(M)	2995	G8Y 3R4
226	Nault,Françoise(F)	2995	
227	Nault,Danielle(F)	2995	
228	Nault, Jean-Pierre(M)	2995	
229	Nault,Jocelyne(F)	2995	
230	Leug,Hop Bun (M)	3000	G8Y 3R6
231	Blanchette,Louis(M)	3010	
232	Blanchette,Jeanette(F)	3010	

RURAL/RURALE				URBAN/URBAINE		
N°	page		electoral district/circonscription	N°	page	
	N°	of/de	Trois-Rivières	150	N° 2	of/de 4
polling division section de vote			certified certifié / signature(s)-enumerator(s) / signature(s)-recenseur(s)	polling division section de vote		

189585

F 303

8.5M-7-79

PRELIMINARY LIST OF ELECTORS

ELECTIONS CANADA

LISTE PRÉLIMINAIRE DES ÉLECTEURS

This list of qualified electors for the polling division number as set out below was prepared for use at the pending federal election from information obtained at the enumeration and has been certified by the signature(s) below as to completeness and correctness so far as is possible.

La présente constitue la liste des électeurs de la section de vote dont le numéro apparaît plus bas préparée en vue de l'élection fédérale en cours d'après les renseignements recueillis lors du recensement. Le(s) recenseur(s) y a(ont) apposé sa(leur) signature, affirmant que cette liste est aussi complète et exacte que possible.

N°		
233	Blanchette,Bruno(M)	3010 G8Y3R3
234	Sochansky,Jerrzy(M)	3015 G8Y 3R4
235	Paillé,Lionel(M)	3020 G8Y 3R3
236	Paillé,Eva(F)	3020
237	Paillé,France(F)	3020
238	Maillette,Hélène(F)	3025 G8Y 3R4
239	Maillette,Robert(M)	3025
240	Maillette,Cécile(F)	3025
241	Charest,Gisèle(F)	3030 G8Y 3R3
242	Charest,Damien(M)	3030
243	Janvier,Fernande(F)	3035 G8Y 3R4
244	Janvier, Lucien(M)	3035
245	Gauthier,Jules(M)	3040 G8Y 3R3
246	Gauthier,Huguette(F)	3040
247	Gauthier,Robert(M)	3040
248	Gauthier,Patrick(M)	3040
249	Bourassa,Jean-Guy(M)	3045 G8Y 3R4
250	Bourassa,Solange(F)	3045
	LA MONTAGNE	
251	Colbert,Yves(M)	5770 G8Y 3S1
252	Colbert,Henriette(F)	5770
253	Colbert,Maurice(M)	5770
254	Dessureault,Jacques(M)	5800 G8Y 3S1
255	Dessureault,Céline(F)	5800
256	Gagnon,Gérard(M)	5810 G8Y 3S5
257	Garceau,Louis(M)	5820 G8Y 3S2
258	Garceau,Laurette(F)	5820
259	Garceau,Guy(M)	5820
260	Garceau,André(M)	5820
261	Garceau,Martine(F)	5820
262	Lapointe,Jeannine(F)	5825 G8Y 3S3
263	Lapointe,Suzanne(F)	5825
264	Lapointe,Jocelyn(M)	5825
265	Lapointe,Jean-Guy(M)	5825
266	Farrier,Jacqueline(F)	5830 G8Y 3S5
267	Farrier,Claude(M)	5830
268	Farrier,Jean-Guy(M)	5830
	PICARDIE	
269	Champagne,Jean(M)	5325 G8Y 3W3
270	Champagne,Carmen(F)	5325
271	Champagne,André(M)	5325
272	Langlet,Lucie(F)	5335 G8Y 3W3
273	Langlet,Thérèse M.(F)	5335
274	Dumont,George F.(M)	5345 G8Y 3W3
275	Janvier,Marcel(M)	5345
276	Janvier,Jacqueline L.(F)	5345
277	Drouin,Nathalie(F)	5355 G8Y 3W3
278	Drouin,Madeleine(F)	5355
279	Drouin,René(M)	5355
280	Malo,Paul(M)	5365 G8Y 3W3
281	Malo,Jeannette(F)	5365
282	Groulx,Marie-Josée(F)	5375 G8Y 3W3
283	Groulx,Sonia(F)	5375
284	Groulx,Michel(M)	5375
285	Groulx,Cécile(F)	5375
286	Groulx,Pierre(M)	5375
	QUIRION	
287	Blais,Yvon(M)	6335 G8Y4V3

N°		
288	Blais,Monique(F)	6335 G8Y 4V3
289	Provencher,Jacques(M)	6365 G8Y 4V3
290	Ouellet,France(F)	6365
291	Montembeault,Suzanne(F)	6375 G8Y 4V3
292	Montembeault,Serge(M)	6375
293	Leblond,Germaine(F)	6395 G8Y 4V3
294	Leblond,Raymond(M)	6395
295	Harnois,Nicole(F)	6315 G8Y 3S7
296	Cloutier,Guy(M)	6415 G8Y3S7
297	Mercier,Daniel(M)	6425 G8Y 3S7
298	Mercier,Louise C.(F)	6425 G8Y 3S7
299	Croteau,Daniel(M)	6425
300	Pépin,Micheline(F)	6435 G8Y 3S7
301	Pépin,Marguerite(F)	6435
302	Pépin,Gilbert(M)	6435
303	Pépin,Guy(M)	6435
304	Pépin,Andrée(F)	6435
305	Lessard,Jean-Denis(M)	6445 G8Y 5N8
306	Lessard,Francine(F)	6445
307	Delisle,Lucie(F)	6455 G8Y 5N8
308	Delisle,Jean(M)	6455
	VERSAILLES	
309	Rochette,Nicole(F)	5805 G8Y 3T1
310	Rochette,René(M)	5805
311	Bocti,Nadia(F)	5815 G8Y 3T1
312	Bocti,Victor(M)	5815
313	Labarre,Denise(F)	5820 G8Y 3T2
314	Labarre,Roland(M)	5820
315	St-Pierre Victorin(M)	5830 G8Y 3T2
316	St-Pierre Thérèse(F)	5830
317	St-Pierre Jacques(M)	5830
318	St-Pierre Denis(M)	5830
319	St-Pierre André(M)	5830
320	Dumont,Louise(F)	5835 G8Y 3T1
321	Dumont,Thérèse(F)	5835
322	Dumont,Philippe(M)	5835
323	Dumont,France(F)	5835
324	Dumont,Alain(M)	5835
325	Gabriel,Alphonse(M)	5840 G8Y 3T2
326	Gabriel,Nadia(F)	5840
327	Laperrière,Marcel(M)	5850 G8Y 3T2
328	Laperrière,Alice(F)	5850
329	Garceau,Françoise(F)	5860 G8Y 3T2
330	Garceau,Jean-Louis(M)	5860
331	Canuel,Auréla(F)	5870 G8Y 3T2
332	Canuel,Gilles(M)	5870
333	Poirier,Marcel(M)	5880 G8Y 3T2
334	Poirier,Thérèse(F)	5880
335	Carignan,Lise(F)	5885 G8Y 3T1
336	Carignan,André(M)	5885
337	Carignan,Josée(F)	5885
338	Dundar,Hale (F)	5890 G8Y 3T2
339	Dundar,Yucel(M)	5890
340	Charbonneau,Nicole(F)	5895 G8Y 3T3
341	Charbonneau,René(M)	5895
342	Duval,René(M)	5900 G8Y 3T2
343	Duval,Micheline(F)	5900
344	Charette,Claude(M)	5905 G8Y 3T3
345	Charette,Jocelyne(F)	5905
346	Bastien,Pierre(M)	5910 G8Y 3T2
347	Grignon,Pierre(M)	5915 G8Y 3T3

RURAL/RURALE			electoral district/circonscription	URBAN/URBAINE		
N°	page		Trois-Rivières	N°	page	
	N°	of/de		150	N° 3	of/de 4
polling division section de vote			certified certifié signature(s)-enumerator(s) / signature(s)-recenseur(s)	polling division section de vote		

189586

F 303

PRELIMINARY LIST OF ELECTORS

ELECTIONS CANADA

LISTE PRÉLIMINAIRE DES ÉLECTEURS

8.5M-7-79

This list of qualified electors for the polling division number as set out below was prepared for use at the pending federal election from information obtained at the enumeration and has been certified by the signature(s) below as to completeness and correctness so far as is possible.

La présente constitue la liste des électeurs de la section de vote dont le numéro apparaît plus bas préparée en vue de l'élection fédérale en cours d'après les renseignements recueillis lors du recensement. Le(s) recenseur(s) y a(ont) apposé sa(leur) signature, affirmant que cette liste est aussi complète et exacte que possible.

N°			N°
348	Grignon,Micheline(F)	5915 G8Y3T3	
349	Beauchemin,Clémence(F)	5925 G8Y 3T3	
350	Beauchemin,Jean-claude(M)	5925	
351	Beauchemin,Michel(M)	5925	
352	Beauchemin,Mario(M)	5925	
353	Forest,Bernard(M)	5935 G8Y 3T3	
354	Julien,Michelle(F)	5935	
355	Marquis,Jeanne d'Arc (F)	5940 G8Y 3T2	
356	Plamondon,Serge(M)	5945 G8Y 3T3	
357	Plamondon,Lucette(F(	5945	
358	Patry,Mariette(F)	5955 G8Y 3T3	
359	Patry,Pierre(M)	5955	

Imprimerie Auger, Inc.
2830, ave St-Charles, Pointe-du-Lac, P.Q.

RURAL/RURALE			electoral district/circonscription	URBAN/URBAINE		
N°	page		Trois-Rivières	N°	page	
	N°	of/de		150	N° 4	of/de 4
polling division section de vote			certified certifié signature(s)-enumerator(s) / signature(s)-recenseur(s)	polling division section de vote		

189587

F 303 **PRELIMINARY LIST OF ELECTORS**

ELECTIONS CANADA

LISTE PRÉLIMINAIRE DES ÉLECTEURS

This list of qualified electors for the polling division number as set out below was prepared for use at the pending federal election from information obtained at the enumeration and has been certified by the signature(s) below as to completeness and correctness so far as is possible.

La présente constitue la liste des électeurs de la section de vote dont le numéro apparaît plus bas préparée en vue de l'élection fédérale en cours d'après les renseignements recueillis lors du recensement. Le(s) recenseur(s) y a(ont) apposé sa(leur) signature, affirmant que cette liste est aussi complète et exacte que possible.

N°			
		NICE	
1	Lessard, Réjean (M)	5220	G8Y 3V6
2	Lessard, Ginette (F)	5220	
3	Fontaine, Normand (M)	5225	G8Y 4P3
4	Fontaine, Lucienne (F)	5225	
5	Thibeault, Marthe (F)	5230	G8Y 3V6
6	Lafleur, Raymond (M)	5235	G8Y 4P3
7	Mercille, Helene (F)	5235	
8	Ducharme, Gilles (M)	5240	G8Y 3V6
9	Marchand, Micheline (F)	5240	
10	Landry, Mario (M)	5250	
11	Landry, Linda (F)	5250	
12	Houle, Pierre-A. (M)	5260	
13	Houle, Diane (F)	5260	
14	Beaudry, Y. (M)	5270	
15	Beaudry, Nicole (F)	5270	
16	Pigeon, Jocelyn (M)	5275	G8Y 3V7
17	Pigeon, Diane (F)	5275	
18	Milette, Marc (M)	5280	G8Y 3V6
19	Gauthier, Lorraine (F)	5280	
20	Guimond, Réjean (M)	5284	
21	Guimond, Louisette (F)	5284	
22	Audy, Ginette (F)	5285	G8Y 3V7
23	Aubin, Jean-P. (M)	5288	G8Y 3V6
24	Daigle, Nicole (F)	5288	
25	Bouvette, Jean-M. (M)	5290	
26	Bouvette, Marielle (F)	5290	
27	Francoeur, Louis (M)	5300	
28	Godin, Jean (M)	5300	
29	Godin, Michel (M)	5300	
30	Godin, Gilles (M)	5300	
31	Lemoine, Nicole (F)	5305	G8Y 3V7
32	Girouard, Pierrette (F)	5310	G8Y 3V6
33	Massicotte, Lina (F)	5315	G8Y 3V7
34	Potter, Lawrence (M)	5320	G8Y 3V6
35	Potter, Yolande (F)	5320	
36	Lamy, Yves (M)	5325	G8Y 3V7
37	Lahaie, Johanne (F)	5325	
38	Levasseur, Jean-P. (M)	5340	G8Y 3V6
39	Nobert, Lucette (F)	5340	
40	Dugré, Mireille (F)	5345	G8Y 3V7
		DIJON	
41	Dugré, Roger (M)	5300	G8Y 3V4
42	Dugré, Carmen (F)	5300	
43	Dessureault, J.	5305	G8Y 3V3
44	Lesage, Jacqueline (F)	5305	
45	Aubry, René (M)	5310	G8Y 3V4
46	Aubry, Denise (F)	5310	
47	Aubry, Normand (M)	5310	
48	Dubord, Mario (M)	5315	G8Y 3V3
49	Dubord, Carole (F)	5315	
50	Lampron, Victor (M)	5320	G8Y 3V4
51	Lampron, Micheline (F)	5320	
52	Brassard, Pierre (M)	5325	G8Y 3V3
53	Brassard, Mireille (F)	5325	
53	Gagnon, Pierre (M)	5335	
54	Gagnon, Celine (F)	5335	
55	Dutill, Michel (M)	5345	
56	Dutill, Nicole (F)	5345	
57	Paradis, Clément (M)	5360	G8Y 3V4
58	Paradis, Lise (F)	5360	
59	Bourassa, Claude (M)	5365	G8Y 3V3
60	~~Levasseur~~, Renée (F)	5365	
61	Charpentier, M. (M)	5370	G8Y 3V4
62	Charpentier, R. (F)	5370	
63	Charpentier, J-P. (M)	5370	
64	Cosette, Vianney (M)	5375	
65	Cosette, Sonia (F)	5375	
66	Monfette, Pierre (M)	5385	
67	Monfette, F. (F)	5385	
68	Hould, Yvan (M)	5395	
69	Hould, Manon (F)	5395	
70	Hould, Pauline (F)	5395	
71	Laforte, Pierrre (M)	5405	G8Y 3V3
72	Laforte, Louise (F)	5405	
73	Laforte, Alain (M)	5405	
74	Laforte, Michel (M)	5405	
75	Bisson, René (M)	5415	
76	Bourassa, L. (F)	5415	
77	Turcotte, Jean (M)	5420	G8Y 3V4
78	Marchand, G. (F)	5420	
79	Bellerose, Pierre (M)	5425	G8Y 3V3
80	Larouche, Louisette (F	5425	
		COTE D'AZUR	
81	Lampron, Gilles (M)	3210	G8Y 3V9
82	Lampron, Lise (F)	3210	
83	Ross, Pierre (M)	3215	G8Y 3V8
84	Hewko, Mike (M)	3220	G8Y 3V9
85	Henko, Hélène (F)	3220	
86	Paillé, Yvon (M)	3225	G8Y 3V8
87	Paillé, Rita (F)	3225	
88	Paillé, Denis (M)	3225	
89	Montour, Jean-L. (M)	3230	G8Y 3V9
90	Montour, Andrée (F)	3230	
91	Dorion, Réal (M)	3235	G8Y 3V8
92	Dorion, Nicole (F)	3235	
93	Allie, Lionel (M)	3240	G8Y 3V9
94	Allie, Hugette (F)	3240	
95	Theriault, Guy (M)	3245	G8Y 3V8
96	Theriault, Denise (F)	3245	
97	Laforce, Marcel (M)	3250	G8Y 3V9
98	Laforce, M. (F)	3250	
99	Plante, Louis-G. (M)	3255	
100	Plante, Noella (F)	3255	
101	Plante, Erick (M)	3255	
102	Plante, André (M)	3255	
103	Lafleur, Robert (M)	3260	
104	Lafleur, Sylvie (F)	3260	
105	Collin, Marcel (M)	3265	G8Y 3V8
106	Collin, Solange (F)	3265	
107	Dostie, Marcel (M)	3270	G8Y 3V9
108	Dostie, Francine (F)	3270	
109	Guy, André (M)	3275	G8Y 3V8
110	Boileau, Denise (F)	3275	
111	Chatelois, Daniel (M)	3290	G8Y 3V9
112	Chetelois, Louise (F)	3290	
113	Deblois, Gérard (M)	3310	
114	Deblois, Monique (F)	3310	
115	Béland, Raymond (M)	3320	G8Y 3W1
116	Béland, Françoise (F)	3320	
117	Leblanc, Pierre (M)	3330	
118	Leblanc, Juliette (F)	3330	
119	Ayotte, Léger (M)	5340	
120	Ayotte, Suzette (F)	5340	

RURAL/RURALE

N° | page N° of/de

polling division / section de vote

electoral district / circonscription: Trois-Rivières

certified / certifié,

signature(s)-enumerator(s) / signature(s)-recenseur(s): Dessureault

URBAN/URBAINE

N° 151 page N° 1 of/de 3

polling division / section de vote

189588

F 303 PRELIMINARY LIST OF ELECTORS

LISTE PRÉLIMINAIRE DES ÉLECTEURS

ELECTIONS CANADA

This list of qualified electors for the polling division number as set out below was prepared for use at the pending federal election from information obtained at the enumeration and has been certified by the signature(s) below as to completeness and correctness so far as is possible.

La présente constitue la liste des électeurs de la section de vote dont le numéro apparaît plus bas préparée en vue de l'élection fédérale en cours d'après les renseignements recueillis lors du recensement. Le(s) recenseur(s) y a(ont) apposé sa(leur) signature, affirmant que cette liste est aussi complète et exacte que possible.

N°			
121	Plourde, Réjean (M)	3350	G8Y 3W1
122	Plourde, Lise (F)	3350	
123	Carpentier, Guy- P.(M)	3360	
124	Carpentier, M. (F)	3360	
125	Lo, Robie (F)	3370	
126	Lo, Sungnien (M)	3370	
127	Chen, Wenyin (F)	3370	
128	Fontaine, Guy (M)	3380	
129	Fontaine, Diane (F)	3380	
	COTE RICHELIEU		
130	Roy, Sylvie (F)	3230	G8Y 3J4
131	Roy, Monique (F)	3230	
132	Roy, Nathalie (F)	3230	
133	Prévost, Fernand (M)	3240	
134	Dubois, Julienne (F)	3240	
135	Juneau, Nicolas (M)	3250	
136	Juneau, Jeannine (F)	3250	
137	Cadorette, Roger (M)	3260	
138	Cadorette, Roger (F)	3260	
139	Germain, Gaston	3270	
140	Germain, Denise (F)	3270	
141	Tardif, Maurice (M)	3270	
	DE COUBERTIN		
142	Boisvert, M. (M)	3165	G8Y 4P5
143	Gosselin, Danielle (F)	3165	
144	Desruisseaux, Michel(M	3167	
145	Proulx, Carole (F)	3167	
146	3170 DE COUBERTIN		G8Y 4P4
147	Sauvageau, Jean-G. (M)	Apt. I	
148	Lesage, Michelle (F)	Apt. I	
	3180 DE COUBERTIN		G8Y 4P4
149	Lamirande, Michel (M)	Apt. I	
150	Lamirande, Lyne (F)	Apt. I	
151	Arseneault, R. (M)	Apt. 2	
152	Ross, Lizet (F)	Apt. 2	
	DE COUBERTIN		
153	Dupuis, Pierre (M)	3175	G8Y 4P5
154	Dupuis, Ginette (F)	3175	
155	Dargis, Denis (M)	3177	
156	Dargis, Louise (F)	3177	
157	Marcotte, Claude (M)	3180	G8Y 4P4
158	Gendron, Reine (F)	3180	
159	Proulx, Michel (M)	3185	G8Y 4P5
160	Robert, France (F)	3185	
161	Clement, Michel (M)	3187	
162	Lefebvre, Céline (F)	3187	
	3190 DE COUBERTIN		G8Y 4P4
163	Campbell, Diane (F)	Apt. 1	
164	Croteau, Renée (F)	Apt. 2	
165	Genest, Claude (M)	Apt. 3	
166	Harnois, Carole (F)	Apt. 3	
167	Brian, Raymonde (F)	Apt. 4	
168	Hrycyk, Gregory (M)	Apt. 5	
169	Racanelli, Lina (F)	Apt. 5	
170	Gélinas, Gaétanne (F)	Apt. 6	
	DE COUBERTIN		
171	Loranger, Jean-C. (M)	3195	G8Y 4P5
172	Cosette, Monique (F)	3195	
173	Clément, Jean (M)	3197	
174	Clément, Louise (F)	3197	
175	Clément, M. (F)	3197	

N°			
176	3200 DE COUBERTIN		G8Y 4P4
177	Forget, Jacques (M)	Apt. I	
178	Guite, Fernande (F)	Apt. 2	
179	Lamirande, Daniel (M)	Apt. 3	
180	Lamirande, Denise (F)	Apt. 3	
181	Giguère, Georgette (F	Apt. 4	
182	Dubé, Sylvie (F)	Apt. 5	
183	Poulin, Jean (M)	Apt. 6	
	DE COUBERTIN		
184	Lanouette, Robert (M)	3207	G8Y 4P5
185	Auger, Denise (F)	3207	
	3210 DE COUBERTIN		G8Y 4P4
186	St.-Arnaud, H-P. (M)	Apt. I	
187	St.-Arnaud, P. (F)	Apt. I	
188	Champagne, Pierre (M)	Apt. 2	
189	Champagne, A-M. (F)	Apt. 2	
190	Ouellette, Mario (M)	Apt. 3	
191	Ringuette, J. (M)	Apt. 4	
192	Blais, Monique (F)	Apt. 4	
193	Bégin, Hélène (F)	Apt. 5	
194	Lafontaine, Sylvie (F	Apt. 5	
195	Duchesne, Lucie (F)	Apt. 6	
	DE COUBERTIN		
196	Arcand, Christiane(F)	3215	G8Y 4P5
197	Robichaud, Diane (F)	3217	
	3220 DE COUBERTIN		G8Y 4P4
198	Mélançon, Sylvain (M)	Apt. 2	
199	Lafreniere, L. (M)	Apt. 3	
200	Caron, Jeanne-d'Arc(F	Apt. 3	
201	Valade, Denis (M)	Apt. 4	
202	Lemire, Carmen (F)	AApt. 4	
203	Roberge, Sylvain (M)	Apt. 5	
204	Baril, Johanne (F)	Apt. 5	
205	St-Yves, Jacques (M)	Apt. 6	
	DE COUBERTIN		
206	Bourke, Jean-F. (M)	3225	G8y 4P5
207	Castonguay, Nicole (F	3225	
	3230 DE COUBERTIN		G8Y 4P4
208	Laurin, Marcel(M)	Apt. I	
209	St.-Cyr, Lise (F)	Apt. 2	
210	Binette, Daniel (M)	Apt. 3	
211	Binette, Suzanne (F)	Apt. 3	
212	Gauvin, Fernando (M)	Apt. 4	
213	Gauvin, Robertine(F)	Apt. 4	
214	Tanguay, Pierre (M)	Apt. 5	
215	Leclerc, Lucie (F)	Apt. 5	
216	Bureau, André (M)	Apt. 6	
217	Bureau, Carmen (F)	1Apt. 6	
	DE COUBERTIN		
218	Turgeon, Jean-P.(M)	3235	G8y 3P5
219	Turgeon, Claire (F)	3235	
220	Kerouac, Nicol (M)	3245	G8Y 4P5
221	kerouac, M. (F)	3245	
	3250 DE COUBERTIN		G8Y 4P4
222	Milette, Daniel (M)	Apt. I	
223	Bouchard, Sylvie (F)	Apt. 2	
224	Bellerive, Jacynthe(F	Apt. 2	
225	Néron, Marthe (F)	Apt. 4	
226	Fournier, Claudine(F)	Apt. 5	
227	Beaubien, Michel (M)	Apt. 6	
228	Beaubien, Yolaine (F)	Apt. 6	
229	Pilon, Marc (M)	Apt. 7	
230	Després, France (F)	Apt. 7	

RURAL/RURALE

N° | page N° of/de

polling division / section de vote

electoral district/circonscription: Trois-Rivières

certified / certifié

signature(s)-enumerator(s) / signature(s)-recenseur(s)

URBAN/URBAINE

N° 151 | page N° 2 of/de 5

polling division / section de vote

F 303

B 5M 7 79

PRELIMINARY LIST OF ELECTORS

ELECTIONS CANADA

189589

LISTE PRÉLIMINAIRE DES ÉLECTEURS

This list of qualified electors for the polling division number as set out below was prepared for use at the pending federal election from information obtained at the enumeration and has been certified by the signature(s) below as to completeness and correctness so far as is possible

La présente constitue la liste des électeurs de la section de vote dont le numéro apparaît plus bas préparée en vue de l'élection fédérale en cours d'après les renseignements recueillis lors du recensement. Le(s) recenseur(s) y a(ont) apposé sa(leur) signature, affirmant que cette liste est aussi complète et exacte que possible

N°			
231	Dion, Maurice (M)	Apt. 8	
232	Arcand, Lise (F)	Apt. 8	
233	Mathieu, Denis (M)	Apt. 9	
234	Lemire, Johanne (F)	Apt. 9	
235	Leclerc, Pierre (M)	Apt. 10	
236	Meunier, Lucie (F)	Apt. 10	
237	Florent, Denis-F. (M)	Apt. 11	
238	Florent, Alice (F)	Apt. 11	
239	Guay, Pierre (M)	Apt. 12	
240	Guay, Diane (F)	Apt. 12	
	DE COUBERTIN		
241	Gendron, René (M)	3255	G8Y 4P5
242	Gendron, René (F)	3255	
243	Blais, Jacques (M)	3265	
244	Blais, Suzanne (F)	3265	
245	Faucher, Jeanne (F)	3265	
	3270 DE COUBERTIN	G8Y 4P4	
246	Maillette, Luce (F)	Apt. 1	
247	Rannon, Sylvain (M)	Apt. 2	
248	Pomerleau, Sylvain(M)	Apt. 3	
249	Léveillé, Pauline (F)	Apt. 4	
250	Marcoux, Claude (M)	Apt. 5	
251	Gingras, Sylvie (F)	Apt. 5	
252	Martineau, Marie(F)	Apt. 6	
253	Gélinas, Léo-Paul (M)	Apt. 7	
254	Gélinas, Léo-Paul (F)	Apt. 7	
255	Lacoursière, Jean (M)	Apt. 8	
256	Lacoursière, Alain (M)	Apt. 8	
257	Germain, Jean-G. (M)	Apt. 9	
258	Guimond, Michelle (F)	Apt. 9	
259	Provencher, Gaétan (M)	Apt. 10	
260	St-Onge, Micheline (F)	Apt. 10	
261	Fleury, Louise (F)	Apt, 11	
262	Landry, Mario (M)	Apt. 12	
263	Bartlett, Hélène (F)	Apt. 12	
	COTE ROSEMONT		
264	Dandurand, R.(M)	3165	G8Y 4C7
265	Dandurand, Réjane(F)	3165	
266	Michaud, Pierre (M)	3170	G8Y 4N6
267	Michaud, Hughette (F)	3170	
268	Descormiers, Michel (M	3172	
269	Descormiers, D. (F)	3172	
270	Provencher, Guy (M)	3175	G8Y 4C7
271	Provencher, Lucie (F)	3175	
272	Brouillard, Jules (M)	3180	G8Y 4N6
273	Mailhot, Annie (F)	3182	
274	Mailhot, Lise (F)	3182	
275	Thibault, Robert (M)	3185	G8Y 4C7
276	Thibault, Cécile (F)	3185	
277	Brousseau, Jocelyne (F	3190	G8Y 4N6
278	Normandin, Roland (M)	3192	
279	Normandin, France (F)	3192	
280	Jutras, Claude (M)	3195	G8Y 4C7
281	Jutras, Lina (F)	3195	
282	Parenteau, Mario (M)	3200	G8Y 4N6
283	Tessier, Johanne (F)	3200	
284	Dubois, Jean-Luc (M)	3205	G8Y 4C7
285	Dubois, Marcelle (F)	3205	
286	Patenaude, Jean (M)	3210	G8Y 4N6
287	Patenaude, Ginette (F)	3210	
288	Caron, Guy (M)	3212	
289	Corriveau, Marie (F)	3212	

N°			
290	Courteau, René (M)	3215	G8y 4C7
291	Courteau, Jacqueline F	3215	
292	Courteau, Pierre (M)	3215	
293	Gauthier, Jasmin (M)	3220	G8Y 4N6
294	St-Pierre, Carole (F)	3220	
295	doucet, Réjean (M)	3222	
296	Doucet, Sylvie (F)	3222	
297	Fortin, Daniel (M)	3225	
298	Fortin, Pauline (F)	3225	
299	Bégin, Richard (M)	3230	
300	Garneau, Linda (F)	3230	
301	Simard, Michel (M(	3232	
302	Simard, Lise (F)	3232	
303	Thibeault, Nicole (F)	3235	G8Y 4C7
304	Thibeault, Jeanne-.F)	3235	
305	Bonner, Daniel (M)	3242	G8Y 4N6
306	Gagnon, Lyne (F)	3242	
307	Roux, Gilles (M)	3250	
308	Pratte, Clo (F)	3250	
309	Fontaine, Pauline(F)	3252	
310	Lacerte, Lean-P. (M)	3255	G8Y 4C7
311	Lacerte, J. (F)	3255	
312	Biron, Michel (M)	3260	G8Y 4N6
313	Biron, Lise (F)	3260	
314	Magny, Raymond (M)	3262	
315	Magny, Suzy (F)	3262	
316	Magny, Jean-P. (M)	3262	
317	Magny, Guylaine (F)	3262	
318	Auger, Suzelle (F)	3270	

RURAL/RURALE

N° | page N° | of/de

polling division / section de vote

electoral district/circonscription: Trois-Rivières

certified / certifié signature(s) enumerator(s)/signature(s) recenseur(s): Arnault

URBAN/URBAINE

N° 151 | page N° 3 | of/de 3

polling division / section de vote

189590

F 303 PRELIMINARY LIST OF ELECTORS

8.5M 2-79

ELECTIONS CANADA

LISTE PRÉLIMINAIRE DES ÉLECTEURS

This list of qualified electors for the polling division number as set out below was prepared for use at the pending federal election from information obtained at the enumeration and has been certified by the signature(s) below as to completeness and correctness so far as is possible.

La présente constitue la liste des électeurs de la section de vote dont le numéro apparaît plus bas préparée en vue de l'élection fédérale en cours d'après les renseignements recueillis lors du recensement. Le(s) recenseur(s) y a(ont) apposé sa(leur) signature, affirmant que cette liste est aussi complète et exacte que possible.

N°			
	ANJOU		
1	Malo, Jacques (M)	3120	G8Y-
2	Malo, Pauline (F)	3120	3T5
3	Proux, Bernardine (F)	3125	G8Y-
4	Proux, Yolande (F)	3125	3T6
5	Proux, Jeannine (F)	3125	
6	Gauthier, Henriette (F)	3130	G8Y-
7	Gauthier, Jean-François (M)	3130	3T5
8	Veillette, Lucie (F)	3135	G8Y-
9	Veillette, Roland (M)	3135	3T6
10	Veillette, Gaétan (M)	3135	
11	Learis, Hélène (F)	3140	G8Y-
12	Learis, Jean (M)	3140	3T5
13	Toupin, Carmen (F)	3145	G8Y-
14	Toupin, Conrad (M)	3145	3T6
15	Dessureault, Jean-Yves (M)	3150	G8Y- 3T5
16	Dessureault, Denise (F)	3150	
17	Dessureault, André (M)	3150	
18	Dessureault, Yves (M)	3150	
19	Cormier, Gilles (M)	3155	G8Y-
20	Pérusse, Louise (F)	3155	3T6
21	Gauthier, André (M)	3160	G8Y-
22	Gauthier, Luc (M)	3160	3T5
23	Gauthier, Pierrette (F)	3160	
* 24	Volle, Michel (M)	3165	G8Y-
25	Volle, Pierrette (F)	3165	3T6
26	Beauchesne, Thomas (M)	3170	G8Y-
27	Beauchesne, Rita (F)	3170	3T5
28	Lampron, Paul-Emile (M)	3175	G8Y-
29	Lampron, Huguette (F)	3175	3T6
30	Gagnon, Harry (M)	3175	
31	Lambert, Robert (M)	3180	G8Y-
32	Lambert, Marguerite (F)	3180	3T5
33	Bosom, Mariange (F)	3185	G8Y-
34	Bosom, Philippe (M)	3185	3T6
35	Lévesque, Solange (F)	3190	G8Y-
36	Roy, Rosaire (M)	3190	3T5
37	Buissière, Robert (M)	3195	G8Y- 3T6
38	Lamy, Lise (F)	3200	G8Y-
39	Bellemare, Julie (F)	3200	3T5
40	Bellemare, Luc (M)	3200	
41	Bouchard, Jeannine (F)	3210	G8Y-
42	Bouchard, Jean-Thomas (M)	3210	3T5
43	Pellerin, Sylvie (F)	3220	G8Y-
44	Leblanc, Claude (M)	3220	3T5
	CHAMPAGNE		
45	Roy, Huguette (F)	5210	G8Y-
46	Roy, Bruno (M)	5210	4S1
47	Roy, Martin (M)	5210	
48	Langlois, Joanne (F)	5220	G8Y-
49	Langlois, Pierre (M)	5220	4S7
50	Meunier, Odette (F)	5230	
51	Désilet, Stanley (M)	5230	
52	Martel, Jean-Marie (M)	5240	
53	Martel, Isabelle (F)	5240	
54	Panneton, Suzanne (F)	5255	G8Y-
55	Panneton, Germain (M)	5255	3R8
56	Thiffeault, Claudette (F)	5260	G8Y- 3R9
57	Thiffeault, Serge (M)	5260	
58	St-Yves, G. Ginette (F)	5265	G8Y-
59	St-Yves, André (M)	5265	3R8
60	Brisson, Jacinthe (F)	5275	
61	Brisson, Jacques (M)	5275	
62	Godin, Johanne (F)	5280	G8Y-
63	Godin, André (M)	5280	3R9
64	Normandin, Germaine (F)	5285	G8Y-
65	Normandin, Réal (M)	5285	3R8
66	Bédard, Josée (F)	5290	G8Y-
67	Bédard, Alain (M)	5290	3R9
68	Bédard, Lise (F)	5290	
69	Bédard, André (M)	5290	
70	Martineau, Lise (F)	5295	G8Y-
71	Martineau, Gilles (M)	5295	3R8
72	Bloin, Sylvie (F)	5300	G8Y-
73	Bloin, Yvon (M)	5300	3R9
74	Dupont, Lucie (F)	5305	G8Y-
75	Dupont, Michel (M)	5305	3R8
76	Godon, Raymonde (F)	5310	G8Y-
77	Godon, Jean (M)	5310	3R9
78	Masse, Michèle (F)	5315	G8Y-
79	Masse, Raymond (M)	5315	3R8
80	Sévigny, Nicole (F)	5320	G8Y-
81	Sévigny, Jean-Rock (M)	5320	3R9
82	Barufaldi, Ottorini (M)	5325	G8Y-
83	Barufaldi, Dominico (M)	5325	3R8
84	Barufaldi, Maria-Gracia (F)	5325	
85	Barufaldi, Dina (F)	5325	
86	Barufaldi, Vittoria (F)	5325	
87	Hardy, Nicole (F)	5330	G8Y-
88	Hardy, Claude (M)	5330	3R9
89	Bergevin, Claudette (F)	5340	
90	Bergevin, Yvon (M)	5340	
91	Blais, Nicole (F)	5345	G8Y-
92	Blais, Gérard (M)	5345	3R8
93	Blais, Marie-Claude (F)	5345	
94	Miller, Aline (F)	5350	G8Y- 3R9
95	Beaudet, Gilles (M)	5355	G8Y-
96	Beaudet, Jeannine (F)	5355	3R8
97	Galarneau, Liliane (F)	5360	G8Y-
98	Galarneau, Maurice (M)	5360	3R9
99	Paradis, Ginette (F)	5365	G8Y-
100	Paradis, Jean (M)	5365	3R8
101	Maréchal, Liliane (F)	5370	G8Y-
102	Maréchal, Maurice (M)	5370	3R9
103	Létourneau, Cécile (F)	5370	Apt.2
104	Morency, Aline (F)	5370	Apt.1
105	Desjardins, Hélène (F)	5385	G8Y-
106	Desjardins, Yves (M)	5385	3R9
107	Lefebvre, Gaétan (M)	5395	
108	Simard, France (F)	5400	
109	Simard, Gilles (M)	5400	

RURAL/RURALE

N° 152 page N° 1 of/de 4

polling division / section de vote

electoral district/circonscription: Trois-Rivières-Ouest

certified / certifié: Hélène Bergeron

signature(s)-enumerator(s) / signature(s)-recenseur(s): [illegible]

URBAN/URBAINE

N° 152 page N° 1 of/de 4

polling division / section de vote

F 303 PRELIMINARY LIST OF ELECTORS

8 5M 7-79

ELECTIONS CANADA

189591

LISTE PRÉLIMINAIRE DES ÉLECTEURS

This list of qualified electors for the polling division number as set out below was prepared for use at the pending federal election from information obtained at the enumeration and has been certified by the signature(s) below as to completeness and correctness so far as is possible.

La présente constitue la liste des électeurs de la section de vote dont le numéro apparaît plus bas préparée en vue de l'élection fédérale en cours d'après les renseignements recueillis lors du recensement. Le(s) recenseur(s) y a(ont) apposé s(a)leur(s) signature, affirmant que cette liste est aussi complète et exacte que possible.

N°			
	CHEMIN STE-MARGUERITE		
110	Charpentier, Emilie (F)	5560 A	G8Z-
111	Charpentier, Laurent (M)	5560 A	4C1
112	Charpentier, Larry (M)	5560 A	
113	Charpentier, Nicole (F)	5560 B	
114	Charpentier, Pierre (M)	5560 B	
115	Charpentier, Eric (M)	5560 B	
116	Charpentier, Jean (M)	5560 B	
117	Bellefeuille, René (M)	5560 C	
118	Daigle, Jacinthe (F)	5560 C	
	COTE RICHELIEU		
119	Dauphinais, Line (F)	3110	G8Y-
120	Gervais, Normand (M)	3110	3H9
121	Arel, Louise (F)	3120	
122	Arel, Claude (M)	3120	
123	Arel, Stéphane (M)	3120	
124	Vadeboncoeur, Madeleine (F)	3130	
125	Giuseppe, Termine (M)	3130	
126	Turcotte, Denise (F)	3150	
127	Turcotte, Jean (M)	3150	
128	Morin, Estelle (F)	3160	
129	Morin, Robert (M)	3160	
130	Morin, Roméo (M)	3160	
131	Boudreau, Louis-Philippe (M)	3170	
132	Boudreau, Simon (M)	3170	
133	Boudreau, Stéphane (M)	3170	
140	Neault, Lise (F)	3180	
141	Neault, Serge (M)	3180	
142	Janvier, Pierrette (F)	3190	
143	Deshaies, Louisette (F)	3200	
144	Deshaies, Raymond (M)	3200	
	COTE ROSEMONT		
145	Robert Marchand Claire (F)	3105	G8Y- 4R9
146	Marchand, Denis (M)	3105	
147	Marchand, Paul (M)	3105	
148	Claude, Mona (F)	3107	
149	Claude, Janel (M)	3107	
150	Hébert, Ginette (F)	3115	
151	Lemire, Michel (M)	3115	
152	Lemoine, Louisette (F)	3117	
153	Morin, Jocelyne (F)	3125	
154	Buonora, Yves (M)	3125	
155	Carignan, Françoise (F)	3127	
156	Carignan, Pierre (M)	3127	
157	Vaillancourt, Nicole (F)	3135	
158	Ellyson, Guylaine (F)	3137	
159	Ellyson, Raymond (M)	3137	
160	Gélinas, Gisèle (F)	3145	
161	Gélinas, Gérard (M)	3145	
162	St-Pierre, Victoire (F)	3147	
163	Carbonneau, Jean (M)	3147	
	COURCELETTE		
164	Poliquin, Hélène (F)	5275	G8Y-
165	Poliquin, Guy (M)	5275	3V1
166	Bergeron, Liliane (F)	5277	
167	Gagnon, Roch (M)	5277	
168	Pratte, Marcouiller Hélène (F)	5285	G8Y- 4L4
169	Marcouiller, René (M)	5285	
170	Périgny, Lise (F)	5287	
171	Périgny, René (M)	5287	
172	Boulay, Ghislaine (F)	5295	G8Y-
173	Boulay, Serge (M)	5295	3V1
174	Collin, Chantale (F)	5297	
175	Roy, Omer (M)	5297	
176	Dupont, Rolande (F)	5300	G8Y-
177	Dupont, André (M)	5300	3T9
178	Brunelle, Manon (F)	5305	G8Y-
179	Brunelle, Denise (F)	5305	3V1
180	Brunelle, Jacques (M)	5305	
181	Roy, Denis (M)	5310	G8Y-
182	Légaré, Gisèle (F)	5310	3T9
183	Hélie, Lorraine (F)	5315	G8Y-
184	Hélie, Denis (M)	5315	3V1
185	Lefebvre, Nicole (F)	5320	G8Y-
186	Lefebvre, Gilles (M)	5320	3T9
187	Lambert, Hélène (F)	5325	G8Y-
188	Lambert, Marcel (M)	5325	3V1
189	Boisvert, Nicole (F)	5330	G8Y-
190	Boisvert, Jean-Claude (M)	5330	3T9
191	Paillé-Sauvageau, Colette (F)	5335	G8Y- 3V1
192	Sauvageau, Jeffrey (M)	5335	
193	Carre, Elizabeth (F)	5340	G8Y-
194	Carre, Jean-Marc (M)	5340	3T9
195	Carre, Pascal (M)	5340	
196	Turcotte, Louise (F)	5345	G8Y-
197	Turcotte, André (M)	5345	3V1
198	Déziel, Nicole (F)	5350	G8Y-
199	Désilets, Jean-Paul (M)	5350	3T9
200	Bégin, Linette (F)	5445	G8Y-
201	Bégin, Albert (M)	5445	3T7
202	Héon, Louise (F)	5450	G8Y-
203	Gauthier, Lise (F)	5450	3J3
	DE BOULOGNE		
204	Caron, Louise (F)	5235	G8Y-
205	Caron, Jean (M)	5235	3R6
206	Deshaies, Estelle (F)	5240	G8Y-
207	Deshaies, Lionel (M)	5240	3R5
208	Deshaies, Alain (M)	5240	
209	Lessard, Mariette (F)	5250	
210	Lessard, Claude (M)	5250	
211	Boucher, Liette (F)	5255	G8Y-
212	Boucher, Armand (M)	5255	3R6
213	Milette, Diane (F)	5260	G8Y-
214	Milette, Jean-Pierre (M)	5260	3R5
215	Lapointe, Louise (F)	5265	G8Y-
216	Lapointe, Claude (M)	5265	3R6
217	Larivière, Sylvie (F)	5270	G8Y-
218	Bergeron, Yves (M)	5270	3R5

RURAL/RURALE			electoral district/circonscription	URBAN/URBAINE		
N°	page		trois-Rivieres-Ouest	N°	page	
152	N° 2	of/de 4	certified / certifié signature(s)-enumerator(s) / signature(s)-recenseur(s)	152	N° 2	of/de 4
polling division / section de vote			Hélène Bergeron	polling division / section de vote		

F 303 PRELIMINARY LIST OF ELECTORS

8 5M 7 79

ELECTIONS CANADA

189592.

LISTE PRÉLIMINAIRE DES ÉLECTEURS

This list of qualified electors for the polling division number as set out below was prepared for use at the pending federal election from information obtained at the enumeration and has been certified by the signature(s) below as to completeness and correctness so far as is possible.

La présente constitue la liste des électeurs de la section de vote dont le numéro apparaît plus bas préparée en vue de l'élection fédérale en cours d'après les renseignements recueillis lors du recensement. Le(s) recenseur(s) y a(ont) apposé sa(leur) signature, affirmant que cette liste est aussi complète et exacte que possible.

N°			
219	Legris, Lise (F)	5275	G8Y-
220	Legris, Yvon (M)	5275	3R6
221	Chrétien, Nathalie (F)	5280	G8Y-
222	Collins, Normand (M)	5280	3R5
223	Cloutier, Louise (F)	5285	G8Y-
224	Cloutier, Annie (F)	5285	3R6
225	Cloutier, Normand (M)	5285	
226	Bédard, Michèle (F)	5290	G8Y-
227	Bédard, Roger (M)	5290	3R5
228	Bédard, Luc (M)	5290	
229	Vadnais, Anette (F)	5295	G8Y-
230	Chaîné, Pauline (F)	5295	3R6
231	Chaîné, Maurice (M)	5295	
232	Poitras, Marie (F)	5305	G8Y-
233	Poitras, Marcel (M)	5305	3R6
234	Verville, Louise (F)	5310	G8Y-
235	Charest, Gilles (M)	5310	3R5
236	Robichaud, Huguette (F)	5315	G8Y-
237	Robichaud, Maurice (M)	5315	3R6
238	Robert, Yvette (F)	5320	G8Y-
239	Robert, Florent (M)	5320	3R5
240	Pronovost, Francine (F)	5325	G8Y-
241	Pronovost, Madeleine (F)	5325	3R6
242	Pronovost, Roger (M)	5325	
243	Drainville, Suzanne (F)	5330	G8Y-
244	Drainville, Roger (M)	5330	3R5
245	Bergeron, Rita (F)	5335	G8Y-
246	Bergeron, Raymond (M)	5335	3R6
247	Bergeron, Alain (M)	5335	
248	Bergeron, Hélène (F)	5337	
249	Paillé, Luc (M)	5337	
250	Naud, Christiane (F)	5339	
251	Mostert, Michel (M)	5339	
252	Beaudet, Angèle (F)	5340	G8Y-
253	Beaudet, Jean-Marc (M)	5340	3R5
254	Lacourcière-Beaulieu, Yvette (F)	5355	G8Y- 3R6
255	Beaulieu, Raymond (M)	5355	
256	Roy, Nicole (F)	5360	G8Y-
257	Roy, Réjean (M)	5360	3R5
258	Spencer, France (F)	5375	G8Y-
259	Mèlançon, Jean (M)	5375	3R6
260	Spencer, Normand (M)	5375	
261	Ouellette, Linda (F)	5385	
262	Béliveau, Marcel (M)	5385	
263	Gélinas, Rollande (F)	5405	
264	Gélinas, Gaston (M)	5405	
265	Crête, André (M)	5410	G8Y-
266	Crête, Ginette (F)	5410	3R7
267	Bergeron, Hélène (F)	5415	G8Y-
268	Bergeron, Jacques (M)	5415	3R6
269	Bergeron, Marcel (M)	5415	
270	Guillemette, Simone (F)	5435	
271	Guillemette, Bertrand (M)	5435	
272	Champagne, Berthe (F)	5435	
273	Roy, Ghislaine (F)	5440	G8Y-
274	Roy, Michel (M)	5440	3R7

N°			
275	Cormier, Yvette (F)	5440	
276	Pellerin, Donat (M)	5440	
277	Dostaler, Yves (M)	5455	G8Y-
278	Leclerc, Roland (M)	5455	3R6
279	Roigt, Hubert (M)	5460	G8Y- 3R7
280	Chauvette, Jackie (F)	5480	G8Y-
281	Benny, Martin (M)	5480	3R7
282	Robitaille, Ginette (F)	5500	
283	Robitaille, Alain (M)	5500	
284	Robitaille, Laurette (F)	5500	
285	Robitaille, Fernand (M)	5500	
286	Guillemette, Florand (M)	5500	
287	Gosselin, Chantal (F)	5505	G8Y-
288	Gosselin, Thérèse (F)	5505	3R6
289	Gosselin, Nelson (M)	5505	
290	Auger, Danielle (F)	5510	G8Y-
291	Leblanc, Denise (F)	5510	3R7
292	Auger, Laurent (M)	5510	
293	Auger, Yves (M)	5510	
294	Auger, Michel (M)	5510	
295	Lacroix, Gisèle (F)	5520	
296	Lacroix, Roméo (M)	5520	
297	Lacroix, Jean-François (M)	5520	
298	Panneton, Tanalda (F)	5525	G8Y-
299	Panneton, Gaston (M)	5525	3R6
301	Berthiaume, Michel (M)	5535	
300	Berthiaume, Marguerite (F)	5535	
302	Berthiaume, Marie-France (F)	5535	
303	Berthiaume, Pierre (M)	5535	
304	Panneton, Joanne (F)	5540	G8Y-
305	Panneton, Marie (F)	5540	3R7
306	Panneton, Rémi (M)	5540	
307	Lacroix, Denise (F)	5550	
308	Lacroix, Clément (M)	5550	
309	Lafrenière, Colette (F)	5560	
310	Lafrenière, Jean-Guy (M)	5560	
	MONACO		
311	Lebel, Lise (F)	5240	G8Y-
312	Lebel, Pierre (M)	5240	3H7
313	Lamarre, Diane (F)	5250	
314	Lamarre, Pierre (M)	5250	
315	Beaumier, Pierrette (F)	5255	G8Y-
316	Beaumier, Marcel (M)	5255	3H8
317	Labbé, Danielle (F)	5260	G8Y-
318	Labbé, Jean (M)	5260	3H7
319	Doucet, Dubuc Lisette (F)	5270	
320	Dubuc, Pierre (M)	5270	
321	Beaudoin, Louise (F)	5280	
322	Beaudoin, René (M)	5280	
324	Leclerc, Cécile (F)	5290	
325	Leclerc, Raymond (M)	5290	
326	Allard, Diane (F)	5300	
327	Oman, Georges (M)	5300	

RURAL/RURALE

N° 152 page No 3 of/de 4

polling division / section de vote

electoral district/circonscription: trois-Rivières-Ouest

certified / certifié — signature(s)-enumerator(s) / signature(s)-recenseur(s): Hélène Bergeron

URBAN/URBAINE

N° 152 page No 3 of/de 4

polling division / section de vote

F 303 PRELIMINARY LIST OF ELECTORS

8 5M 7 79

ELECTIONS CANADA

189593

LISTE PRÉLIMINAIRE DES ÉLECTEURS

This list of qualified electors for the polling division number as set out below was prepared for use at the pending federal election from information obtained at the enumeration and has been certified by the signature(s) below as to completeness and correctness so far as is possible.

La présente constitue la liste des électeurs de la section de vote dont le numéro apparaît plus bas préparée en vue de l'élection fédérale en cours d'après les renseignements recueillis lors du recensement. Le(s) recenseur(s) y a(ont) apposé sa(leur) signature, affirmant que cette liste est aussi complète et exacte que possible.

N°			
		MONACO(SUITE)	
328	Masson, Larry (M)	5305	G8Y-
329	Masson, Suzanne (F)	5305	3H8
330	Masson, Claude (M)	5305	
331	Masson, Laurent (M)	5305	
332	Dontigny, Carmen (F)	5310	G8Y-
333	Dontigny, Michel (M)	5310	3H7
334	Sourdif, Louise (F)	5315	G8Y-
335	Bellemare, Michel (M)	5315	3H8
336	Tremblay, Ghislaine (F)	5320	G8Y-
337	Tremblay, Bruno (M)	5320	3H7
338	Lanneville, Madeleine (F)		G8Y-
		5325	3H8
339	Lanneville, Guy (M)	5325	
340	Blais, Denise (F)	5330	G8Y-
341	Blais, Jacques (M)	5330	3H7
342	Thibeault, Hélène (F)	5335	G8Y-
343	Thibeault, Alain (M)	5335	3H8
344	Thibeault, Réjean (M)	5335	
345	La Haye, Pierrette (F)	5345	
346	La Haye, Lester (M)	5345	
347	La Haye, Luc (M)	5345	
348	La Haye, Yves (M)	5345	
349	La Haye, Dany (M)	5345	G8Y-
			3H8

RURAL/RURALE			electoral district/circonscription	URBAN/URBAINE		
N°	page		Trois-Rivières-Ouest	N°	page	
152	N° 4	of/de 4	certified / certifié signature(s)-enumerator(s) / signature(s)-recenseur(s)	152	N° 4	of/de 4
polling division section de vote			Hélène Bergeron	polling division section de vote		

F 303 PRELIMINARY LIST OF ELECTORS

8 5M 7 79

ELECTIONS CANADA

189594

LISTE PRÉLIMINAIRE DES ÉLECTEURS

This list of qualified electors for the polling division number as set out below was prepared for use at the pending federal election from information obtained at the enumeration and has been certified by the signature(s) below as to completeness and correctness so far as is possible.

La présente constitue la liste des électeurs de la section de vote dont le numéro apparaît plus bas préparée en vue de l'élection fédérale en cours d'après les renseignements recueillis lors du recensement. Le(s) recenseur(s) y a(ont) apposé sa(leur) signature, affirmant que cette liste est aussi complète et exacte que possible.

N°		
	(Place) Belmont	
1	Paquette, Charles-Auguste (M)	2945 G8Z 4B7
2	Paquette, Rose (F)	2945 G8Z 4B7
3	Bernier, Bertrand (M)	2955 G8Z 4B7
4	Mongrain, Réjean (M)	2955 G8Z 4B7
5	Arsenault, Madeleine (F)	2955 G8Z 4B7
6	Flageole, Charles (M)	2985 G8z 4B7
7	Flageole, France (F)	2985 G8Z 4B7
8	Flageole, Johanne (F)	2985 G8Z 4B7
9	Flageole, Nelson (M)	2985 G8z 4B7
10	Flageole, Jacqueline (F)	2985 G8Z 4B7
11	Soullié, Nick (M)	2995 G8Z 4B7
12	Rousseau, Mylaine (F)	2995 G8Z 4B7
13	Rousseau, Nathalie (F)	2995 G8Z 4B7
14	Rousseau, Lucienne (F)	2995 G8Z 4B7
15	Rousseau, Gilles (M)	2995 G8Z 4B7
16	Milette, Roger (M)	3000 G8Z 4B8
17	Milette, Lucie (F)	3000 G8Z 4B8
18	Dufresne, Lyne (F)	3010 G8Z 4B8
19	Dufresne, Suzanne (F)	3010 G8Z 4B8
20	Dufresne, Jean-Marc (M)	3010 G8Z 4B8
21	Bilodeau, Gérard (M)	3015 G8Z 4B7
22	Bilodeau, Colombe (F)	3015 G8Z 4B7
23	Bilodeau, Lise (F)	3015 G8Z 4B7
24	Giguère, Rock (M)	3055 G8Z 4B7
25	Giguère, Carmen (F)	3055 G8Z 4B7
26	Giguère, Marc (M)	3055 G8Z 4B7
27		
	(Rue) Boischâtel	
27	Cossette, Yves (M)	2970 G8Z 3Z7
28	Cossette, Ida (F)	2970 G8Z 3Z7
29	Cossette, Emile (M)	2970 G8Z 3Z7
30	Lacasse, Geneviève (F)	2975 G8Z 3Z8
31	Daigle, Gaétan (M)	2975 G8Z 3Z8
32	Paillé, Louiselle (F)	2985 G8Z 3Z8
33	~~Paillé, Guy (M)~~	~~2985 G8Z 3Z8~~
34	Paillé, Luc (M)	2985 g8Z 3Z8
35	Laliberté, Juliette (F)	2990 G8Z 3Z7
36	Laliberté, Sylvain (M)	2990 G8Z 3Z7
37	Laliberté, Paul-Emile (M)	2990 G8Z 3Z7
38	Hubert, Yvon (M)	2995 G8Z 3Z8
39	Hubert, Denise (F)	2995 G8Z 3Z8
40	Ellinakis, Jocelyne (F)	3000 G8Z 3Z7
41	Ellinakis, Iosannis (M)	3000 G8Z 3Z7
42	Loyer, Jean-Marc (M)	3005 G8Z 3Z8
43	Loyer, Pierrette (F)	3005 G8Z 3Z8
44	Lapointe, Lise (F)	3010 G8Z 3Z7
45	Lapointe, Marcel (M)	3010 G8Z 3Z7
46	Lapointe, Marie (F)	3010 G8Z 3Z7
47	Richard Bellegarde, Hélène (F)	3015 G8Z 3Z8
48	Bellegarde, Normand (M)	3015 G8Z 3Z8
49	Francoeur, Robert (M)	3020 G8Z 3Z7
50	Angers, Mario (M)	3025 G8Z 3Z8
51	Angers, Gilles (M)	3025 G8Z 3Z8
52	Angers, Suzanne (F)	3025 G8Z 3Z8
53	Bérubé, Vincent (M)	3035 G8Z 3Z8
54	Bérubé, Lisette (F)	3035 G8Z 3Z8
	(Rue) Carillon	
55	Lépine, Jules (M)	3005 G8Z 3I4
56	Laperrière Lépine, Monique (F)	3005 G8Z 3I4
57	Daigle, Sylvie (F)	3015 G8Z 3I4
58	Daigle, Fernande (F)	3015 G8Z 3I4

RURAL/RURALE			electoral district/circonscription	URBAN/URBAINE		
N°	page		Trois-Rivières	N°	page	
	N°	of/de		153	1	5
polling division section de vote			certified certifié signature(s)-enumerator(s) / signature(s)-recenseur(s)	polling division section de vote		

189595

F 303 **PRELIMINARY LIST OF ELECTORS**

8 5M 7 79

ELECTIONS CANADA

LISTE PRÉLIMINAIRE DES ÉLECTEURS

This list of qualified electors for the polling division number as set out below was prepared for use at the pending federal election from information obtained at the enumeration and has been certified by the signature(s) below as to completeness and correctness so far as is possible.

La présente constitue la liste des électeurs de la section de vote dont le numéro apparaît plus bas préparée en vue de l'élection fédérale en cours d'après les renseignements recueillis lors du recensement. Le(s) recenseur(s) y a(ont) apposé la(leur) signature, affirmant que cette liste est aussi complète et exacte que possible.

N°	(Rue) Carillon	
59	Daigle, Fernand (M)	3015 G8Z 3I4
60	Daigle, Rita (F)	3025 G8Z 3I4
61	Daigle, Berthe (F)	3025 G8Z 3I4
	Côte Richelieu	
62	Thétreault, Lise (F)	2990 G8Z 3Z1
63	Thétreault, Nelson (M)	2990 G8Z 3Z1
64	Martin, Eddy (M)	3000 G8Z 3Z1
65	Martin, Yolande (F)	3000 G8Z 3Z1
66	Martin, Michel (M)	3000 G8Z 3Z1
67	Martin, Ginette (F)	3010 G8Z 3Z1
68	Linteau, France (F)	3010 G8Z 3Z1
69	Côté, Anne (F)	3025 G8Z 3Z2
70	Bergeron, Paul (M)	3025 G8Z 3Z2
71	Côté, Marie-France (F)	3025 G8Z 3Z2
72	Côté, Lise (F)	3025 G8Z 3Z2
73	Côté, Jean-Claude (M)	3025 G8Z 3Z2
74	Dufresne, Sylvie (F)	3035 G8Z 3Z2
75	Dufresne, Huguette (F)	3035 G8Z 3Z2
76	Dufresne, Léo (M)	3035 G8Z 3Z2
77	Gélinas, Michel (M)	3045 G8Z 3Z2
78	Gélinas, Carole (F)	3045 G8Z 3Z2
79	Côte VERDUN	
79	Robert, Huguette (F)	3060 G8Y 4Y7
80	Robert, Yvon (M)	3060 G8Y 4Y7
81	Gagnon, Richard (M)	3070 G8Y 4Y7
82	Gagnon, Hélène (F)	3070 G8Y 4Y7
	(Rue) Duberger	
83	Duberger, Jean (M)	3025 G8Z 3Z9
84	Duberger, Louis (M)	3025 G8Z 3Z9
85	Duberger, Laurier (M)	3025 G8Z 3Z9
86	Duberger, Thérèse (F)	3025 G8Z 3Z9

N°	(Rue) Falaise	
87	Levasseur, Jean-Marc (M)	2805 G8Y 4T5
88	Charest, Lévis (M)	2815 G8Y 4T5
89	Charest, Hélène (F)	2815 G8Y 4T5
90	Proulx, Albert (M)	2825 G8Y 4T5
91	Proulx, Jeanne (F)	2825 G8Y 4T5
92	Proulx, Sylvain (M)	2825 G8Y 4T5
93	Gagnon, Françine (F)	2825 G8Y 4T5
94	Huard, Ghislaine(F)	2835 G8Y 4T5
95	Huard, Jean (M)	2835 G8y 4T5
96	Gosselin, Michèle (F)	2845 G8Y 4T5
97	Gosselin, Simon (M)	2845 G8Y 4T5
98	Bessette, Nicole (F)	2855 G8Y 4T5
99	Bessette, Bernard (M)	2855 G8Y 4T5
100	Collins, Doris (F)	2865 G8Y 4T5
101	Collins, Robert (M)	2865 G8Y 4T5
102	Duchesne, Marjolaine (F)	2875 G8Y 4T5
103	Duchesne, Pierre (M)	2875 G8Y 4T5
104	Lacoursière, Jean-Louis (M)	2885 G8Y 4T5
105	Lacoursière, Pierrette (F)	2885 G8Y 4T5
106	Boulanger, Camille (M)	2895 G8Y 4T5
107	Boulanger, Huguette (F)	2895 G8Y 4T5
108	Fréchette, Sylvain (M)	2900 G8Y 3R2
109	Légaré Fréchette, Jacqueline(F)	2900 G8Y 3R2
110	St-Louis, Cécilia (F)	2905 G8Y 4T5
111	St-Louis, André (M)	2905 G8Y 4T5
112	Harnois, Pierre (M)	2925 G8Y 4T5
113	Harnois, Suzanne (F)	2925 G8Y 4T5
114	Harnois, Jocelyne (F)	2925 G8Y 4T5
115	Harnois, Josaphat (M)	2925 G8Y 4T5
116	Demaret, Geneviève (F)	2940 G8Y 3R2
117	Demaret, Renée (F)	2940 G8Y 3R2

RURAL/RURALE — N° ~~153~~ page N° ~~2~~ of/de ~~5~~ — polling division / section de vote

electoral district/circonscription: Trois-Rivières

certified / certifié — signature(s)-enumerator(s) / signature(s)-recenseur(s): Andre Gauthier — Denis Tremblay

URBAN/URBAINE — N° 153 page N° 2 of/de 5 — polling division / section de vote

F 303

8 5M-7-79

PRELIMINARY LIST OF ELECTORS

ELECTIONS CANADA

189596

LISTE PRÉLIMINAIRE DES ÉLECTEURS

This list of qualified electors for the polling division number as set out below was prepared for use at the pending federal election from information obtained at the enumeration and has been certified by the signature(s) below as to completeness and correctness so far as is possible.

La présente constitue la liste des électeurs de la section de vote dont le numéro apparaît plus bas préparée en vue de l'élection fédérale en cours d'après les renseignements recueillis lors du recensement. Le(s) recenseur(s) y a(ont) apposé s(a)(leur) signature, affirmant que cette liste est aussi complète et exacte que possible.

N°		
	(Rue) Falaise	
118	Demaret, Daniel (M)	2940 G8Y 3R2
119	Baril, Martin (M)	2950 G8Y 3R2
120	Baril, Hélène (F)	2950 G8Y 3R2
	(Rue) Gagnon	
121	Dugré, Pierrette (F)	3010 G8Z 3Z6
122	Dufresne, Chantal (F)	3020 G8Z 3Z6
123	Dufresne, Daniel (M)	3020 G8Z 3Z6
124	Dufresne, Marcel (M)	3020 G8Z 3Z6
125	Dufresne, Denise (F)	3020 G8Z 3Z6
	Boulevard Jean XXIII	
126	Bolduc, Chantal (F)	5530 G8Z 4A9
127	Bolduc, Francine (F)	5530 G8Z 4A9
128	Bolduc, Gilles (M)	5530 G8Z 4A9
129	Thiffeault, Linda (F)	5588 G8Z 4A9
130	Richard, Jacques (M)	5588 G8Z 4A9
	(Avenue) de la Montagne	
131	Lapointe, Jeannine (F)	5825 G8Y 3S3
132	Lapointe, Jean-Guy (M)	5825 G8Y 3S3
133	Lapointe, Jocelyn (M)	5825 G8Y 3S3
134	Lapointe, Suzanne (F)	5825 G8Y 3S3
135	Clément, Adrienne (F)	5845 G8Y 3S4
136	Clément, André (M)	5845 G8Y 3S4
137	Clément, Sylvie (F)	5845 G8Y 3S4
138	Gauthier, Lisette (F)	5865 G8Y 3S4
139	Lalonde, Madeleine (F)	5875 G8Y 3S4
140	Lalonde, Raymond (M)	5875 G8Y 3S4
141	Renaud, Lise (F)	5885 G8Y 3S4
142	Renaud, Marcellin (M)	5885 G8Y 3S4
143	Baril, Solange (F)	5895 G8Y 3S4
144	Baril, Daniel (M)	5895 G8Y 3S4
145	Baril, Jean (M)	5895 G8Y 3S4
146	Brouillette, Normand (M)	5905 G8Y 3S4
147	Décarie, Denyse (F)	5905 G8Y 3S4
148	Lessard, Lise (F)	5915 G8Y 3S4
149	Lessard, René (M)	5915 G8Y 3S4
150	Bourdages, Denise (F)	5925 G8Y 3S4
151	Bourdages, André (M)	5925 G8Y 3S4
152	Bourdages, Marcel (M)	5925 G8Y 3S4
153	Bourdages, Guilaine (F)	5925 G8Y 3S4
154	Laroche, Laurent (M)	5935 G8Y 3S4
155	Laroche, Hélène (F)	5935 G8Y 3S4
156	Gervais, Véronique (F)	5945 G8Y 3S4
157	Gervais, Marcel (M)	5945 G8Y 3S4
158	Gervais, Marc (M)	5945 G8Y 3S4
159	Higgins, Louise (F)	5955 G8Y 3S4
160	Higgins, Steve (M)	5955 G8Y 3S4
161	Higgins, Jean-Paul (M)	5955 G8Y 3S4
162	Landry, Simone (F)	5975 G8Y 3S4
163	Landry, Dominique (M)	5975 G8Y 3S4
	(Rue) ROY	
164	Gilbert, Lucille (F)	5640 G9Z 4B9
165	Gilbert, Normande (F)	5640 G9Z 4B9
166	Dufresne, Eva (F)	5680 G8Z 4B9
167	Dufresne, Arthur (M)	5680 G8Z 4B9
	Chemin Ste-Marguerite	
168	Benoit, Johanne (F)	5481 G8Z 4C3
169	Benoit, Nicole (F)	5481 G8Z 4C3
170	Benoit, Pierre (M)	5481 G8Z 4C3
171	Bélanger, France (F)	5521 G8Z 4C4
172	Bélanger, Yvon (M)	5521 G8Z 4C4
173	Labrecque, Claudette (F)	5561 G8Z 4C4
174	Labrecque, Alain (M)	5561 G8Z 4C4
175	Charpentier, Daniel (M)	5581 G8Z 4C4
176	Charpentier, Claire (F)	5581

RURAL/RURALE			electoral district/circonscription	URBAN/URBAINE		
N° ~~53~~	page N° ~~2~~	of/de ~~5~~	Trois-Rivières	N° 153	page N° 3	of/de 5
polling division section de vote			certified certifié signature(s)-enumerator(s) / signature(s)-recenseur(s)	polling division section de vote		

F 303 PRELIMINARY LIST OF ELECTORS

8.5M-7-79

ELECTIONS CANADA

189597

LISTE PRÉLIMINAIRE DES ÉLECTEURS

This list of qualified electors for the polling division number as set out below was prepared for use at the pending federal election from information obtained at the enumeration and has been certified by the signature(s) below as to completeness and correctness so far as is possible.

La présente constitue la liste des électeurs de la section de vote dont le numéro apparaît plus bas préparée en vue de l'élection fédérale en cours d'après les renseignements recueillis lors du recensement. Le(s) recenseur(s) y a(ont) apposé sa(leur) signature, affirmant que cette liste est aussi complète et exacte que possible.

N°	Chemin Ste-Marguerite	
177	Grandmont, Gilberte (F)	5601 G8Z 4C4
178	Charpentier, Eddy (M)	5601 G8Z 4C4
179	Guindon, France (F)	5603 G8Z 4C4
180	Guindon, Serge (M)	5603 G8Z 4C4
181	Bourque, Hélène (F)	5640 G8Z 4T5
182	Bourque, Claude (M)	5640 G8Z 4T5
183	Bourque, Jean (M)	5640 G8Z 4T5
184	Bourque, François (M)	5640 G8Z 4T5
185	Bourque, Mariette (F)	5640 G8Z 4T5
186	Drouin, Gaétane (F)	5641 G8Z 4C6
187	Drouin, Claude (M)	5641 G8Z 4C6
188	Dufresne, Armand (M)	5643 G8Z 4C6
189	Dufresne, Suzanne (F)	5643 G8Z 4C6
190	Dufresne, Carmelle (F)	5643 G8Z 4C6
191	Dufresne, Jacklin (M)	5683 G8Z 4C6
192	Dufresne, Jacqueline (F)	5683 G8Z 4C6
193	Dufresne, Emile (M)	5683 G8Z 4C6
194	Ouellette, Jeanne D. (F)	5700 G8Z 4C5
195	Ouellette, Léopold (M)	5700 G8Z 4C5
196	Léveillé, Johanne (F)	G8Z 4C7
197	Léveillé, Réjean (M)	5721
198	Léveillé, Ginette (F)	5721 G8Z 4C7
199	Léveillé, Mario (M)	5721 G8Z 4C7
200	Gagnon, Benoit (M)	5740 G8Z 4C5
201	Gagnon, Alice (F)	5740 G8Z 4C5
202	Ouellette, Jacinthe (F)	5741 G8Z 4C7
203	Ouellette, Marthe (F)	5741 G8Z 4C7
204	Ouellette, Paul-Emile (M)	5741 G8Z 4C7
205	Gagnon, Guy (M)	5760 G8Z 4C5
206	Gagnon Bourque, Flora D. (F)	5760 G8Z 4C5
207	Spénard, Jean (M)	5761 G8Z 4C7
208	Spénard, Michel (M)	5761 G8Z 4C7
209	Spénard, Nicole (F)	5761 G8Z 4C7
210	Spénard, Origène (M)	5761 G8Z 4C7
211	Paillé Spénard, Marie-Anne (F)	5761 G8Z 4C7
212	Lampron, Julienne (F)	5780 G8Z 4C5
213	Lampron, Gratien (M)	5780 G8Z 4C5
214	Saint-Germain, Diane (F)	5800 G8Z 4C5
215	Saint-Germain, Jacques (M)	5800 G8Z 4C5
216	Proulx, Yves (M)	5801 G8Z 4C8
217	Brouillette, Céline (F)	5801 G8Z 4C8
218	Brouillette, Danielle (F)	5801 G8Z 4C8
219	Aubry, Charles-Edouard (M)	5803 G8Z 4C8
220	Perrier, Louise (F)	5820 G8Z 4C5
221	Perrier, Jean-François (M)	5820 G8Z 4C5
222	Perrier, Claude (M)	5820 G8Z 4C5
223	Perrier, Jeannine (F)	5820 G8Z 4C5
224	Bourassa, Jean (M)	5825 G8Z 4C8
225	Bourassa, Thérèse (F)	5825 G8Z 4C8
226	Laroche, Hélène (F)	5841 G8Z 4C8
227	Laroche, Claire (F)	5841 G8Z 4C8
228	Laroche, Léopold (M)	5841 G8Z 4C8
229	Aubry, Linda (F)	5880 G8Z 4C5
230	Aubry, André (M)	5880 G8Z 4C5
231	Aubry, Ange-Aimée (F)	5880 G8Z 4C5
232	Pélissier, Daniel (M)	5881 G8Z 4C9
233	Pélissier, Léo (M)	5881 G8Z 4C9
234	Pélissier, Yolande (F)	5881 G8Z 4C9
235	Juneau, Alain (M)	5882 G8Z 4C5
236	Proulx, Line (F)	5882 G8Z 4C5
237	Sauvageau, Solange (F)	5884 G8Z 4C5
238	Aubry, Robert (M)	5884 G8Z 4C5
239	Badeau, Andrée (F)	5886 G8Z 4C5

RURAL/RURALE

N° ~~153~~ page N° 4 of/de ~~5~~

polling division / section de vote

electoral district / circonscription: Trois-Rivières

certified / certifié — signature(s)-enumerator(s) / signature(s)-recenseur(s): Andrée Badeau

URBAN/URBAINE

N° 153 page N° 4 of/de 5

polling division / section de vote

189598

F 303 PRELIMINARY LIST OF ELECTORS

ELECTIONS CANADA

LISTE PRÉLIMINAIRE DES ÉLECTEURS

8 5M-7 79

This list of qualified electors for the polling division number as set out below was prepared for use at the pending federal election from information obtained at the enumeration and has been certified by the signature(s) below as to completeness and correctness so far as is possible.

La présente constitue la liste des électeurs de la section de vote dont le numéro apparaît plus bas préparée en vue de l'élection fédérale en cours d'après les renseignements recueillis lors du recensement. Le(s) recenseur(s) y a(ont) apposé la(leur) signature, affirmant que cette liste est aussi complète et exacte que possible.

N°	Chemin Ste-Marguerite		N°
240	Badeau, Carole (F)	5886 G8Z 4C5	
241	Badeau, Steve (M)	5886 G8Z 4C5	
242	Crête, Roland (M)	5895 G8Z 4C9	
243	Crête, Yvette (F)	5895 G8Z 4C9	
244	Arcand, Christine (F)	5900 G8Z 4C5	
245	Arcand, Lucie (F)	5900 G8Z 4C5	
246	Arcand, Louis (M)	5900 G8Z 4C5	
247	Arcand, Marguerite (F)	5900 G8Z 4C5	
248	Nobert, Yvon (M)	5900 G8Z 4C5	
249	Belzil, Françoise (F)	5901 G8Z 4C9	
250	Belzil, Marcel (M)	5901 G8Z 4C9	
251	Pellerin, Marc (M)	5950 G8Z 4C5	
252	Pellerin, Françoise (F)	5950 G8Z 4C5	
253	Blais, Gilles (M)	5965 G8Z 4C9	
254	Blais, Louise (F)	5965 G8Z 4C9	
255	Gagné, Michel (M)	5975 G8Z 4C9	
256	Rivard, Ginette (F)	5975 G8Z 4C9	
257	Gagnon, Denis (M)	5980 G8Z 4c5	
258	Gagnon, Carmen	5980 G8Z 4C5	
259	Gagnon, Jeannine (F)	6040 G8Z 4C5	
260	Gagnon, Gilles (M)	6040 G8Z 4C5	
261	Pépin, Danielle (F)	6058 G8Z 4C5	
262	Gagnon, Etienne (M)	6060 G8Z 4C5	
263	Gagnon, Suzanne (F)	6060 G8Z 4C5	
264	Tellier Côté, Jacqueline(F)	6060A G8Z 4C5	
265	Gagnon, Emile (M)	6070 G8Z 4C5	
266	Gagnon, Mariette (F)	6070 G8Z 4C5	
267	Diamond, Osias (M)	6070 G8Z 4C5	
268	Diamond, Claudia (F)	6070 G8Z 4C5	
269	Felber, Robert (M)	6080 G8Z 4C5	
270	Felber, Georges (M)	6080 G8Z 4C5	

RURAL/RURALE

N° ~~159~~ page N° ~~of/de~~ ~~5~~

polling division / section de vote 153

electoral district/circonscription: Trois-Rivières

certified / certifié — signature(s)-enumerator(s) / signature(s)-recenseur(s)

André Bordeau — Denis Vincent

URBAN/URBAINE

N° 153 page N° 5 of/de 5

polling division / section de vote

189599

F 303 PRELIMINARY LIST OF ELECTORS

ELECTIONS CANADA

LISTE PRÉLIMINAIRE DES ÉLECTEURS

8 5M - 79

This list of qualified electors for the polling division number as set out below was prepared for use at the pending federal election from information obtained at the enumeration and has been certified by the signature(s) below as to completeness and correctness so far as is possible.

La présente constitue la liste des électeurs de la section de vote dont le numéro apparaît plus bas préparée en vue de l'élection fédérale en cours d'après les renseignements recueillis lors du recensement. Le(s) recenseur(s) y a(ont) apposé sa(leur) signature, affirmant que cette liste est aussi complète et exacte que possible.

N°			
	CARILLON		
1	Proulx, Edith (F)	2890	
2	Proulx, Roger (M)	2890	
3	Landry, Cécile (F)	2900	G8Z 3Y1
4	Landry, Réal (M)	2900	G8Z 3Y1
5	Isabelle, Claude (M)	2905	G8Z 3Y2
6	Isabelle, Jean (M)	2905	G8Z 3Y2
7	Isabelle, Marie-Paule (F)	2905	G8Z 3Y2
8	Landry, Louise (F)	2915	G8Z 3Y2
9	Landry, Guy (M)	2915	G8Z 3Y2
10	Paquette, Lucien (M)	2915	G8Z 3Y2
11	Paquette, Lucille (F)	2915	G8Z 3Y2
12	Bédard, Céline (F)	2925	G8Z 3Y2
13	Bédard, Michel (M)	2925	G8Z 3Y2
14	Piché, Gilles (M)	2930	G8Z 3Y1
15	Piché, Lucie (F)	2930	G8Z 3Y1
16	Fahmi, Abdelkader (M)	2935	G8Z 3Y2
17	Fahmi, Louise (F)	2935	G8Z 3Y2
18	Plouffe, Léo-Paul (M)	2940	G8Z 3Y1
19	Plouffe, Linda (F)	2940	G8Z 3Y1
20	Plouffe, Suzanne (F)	2940	G8Z 3Y1
21	Martin, Delphis (M)	3002	G8Z 3Y3
22	Martin, Lucie (F)	3002	G8Z 3Y3
23	Laperrière-Lépine, Monique (F)	3005	G8Z 3Y4
24	Lépine, Jules-Henri (M)	3005	G8Z 3Y4
25	St-Louis, Claude (M)	3010	G8Z 3Y4
26	St-Louis, Manon (F)	3010	G8Z 3Y4
27	Giroux, Pierre (M)	3012	G8Z 3Y3
28	Veillette, Manon (F)	3012	G8Z 3Y3
29	Bellerive, Fernande (F)	3015	G8Z 3Y4
30	Daigle, Fernand (M)	3015	G8Z 3Y4
31	Daigle, Sylvie (F)	3015	G8Z 3Y4
32	Daigle, Berthe (F)	3025	G8Z 3Y4
33	Daigle, Rita (F)	3025	G8Z 3Y4
	CHEMIN STE-MARGUERITE		G8Z 4C2
34	Lessard, Cécile (F)	5123	
35	Lessard, J.Aurèle (M)	5123	
36	Désilets-Villeneuve, Linda (F)	5125	
37	Villeneuve, Gaétan (M)	5125	
38	Beaudry, Chantal (F)	5131	
39	Beaudry, Luc (M)	5133	
40	Coty, Céline (F)	5133	
41	Martel-Vézina, Jeannine (F)	5141	
42	Vézina, Fernand (M)	5141	
43	Dubé, Charles-Eugène (M)	5161	
44	Dubé, Johanne (F)	5161	
45	Dubé, Sonia (F)	5161	
46	Dumont-Dubé, Lorraine (F)	5161	
47	Lefebvre, Alain (M)	5181	
48	Lefebvre, André.(M)	5181	
49	Lefebvre, Germaine (F)	5181	
50	Lefebvre, Maurice (M)	5181	
51	Paillé, France (F)	5281	
52	Turcotte, Michel (M)	5281	
53	Blouin-Faucher, Lorraine (F)	5295	
54	Faucher, Pierre (M)	5295	

N°			
55	Lamy, Francine (F)	5301	
56	Lamy, Pierre (M)	5301	
57	Bisson, Gracia (F)	5361	
58	Pépin, Albé (M)	5361	
59	Beaudry, Gilles (M)	5381	
60	Beaudry, Léona (F)	5381	
61	Martin, Laura (F)	5381	
62	Boisvert, Paulette (F)	5401	
63	Leblanc, Florence (F)	5423	
64	Leblanc, Gérald (M)	5423	
65	Leblanc, Gérald Jr (M)	5423	
66	Bouchard, Denise (F)	5441	
67	Bouchard, Jacques (M)	5441	
68	Thibeault, Joseph (M)	5443	
69	Thibeault, Marie-Marthe (F)	5443	
	CODERE		G8Z 4M7
70	Bélanger, Louis (M)	2860	Apt 1
71	Perreault, Murielle (F)	2860	Apt 1
72	Berthiaume-Germain, Céline (F)	2860	Apt 2
73	Germain, Laurent (M)	2860	Apt 2
74	Cossette, Denise (F)	2860	Apt
75	St-Onge, Jacqueline (F)	2860	Apt 3
76	St-Onge, Michel (M)	2860	Apt 4
77	Godin, Paul (M)	2860	Apt 4
78	Lefrançois, Roland (M)	2860	Apt 6
79	Marchand, Hélène (F)	2860	Apt 6
			G8Z 4M1
80	Duval, Yvon (M)	2865	Apt 5
81	Nexeu, Nicole (F)	2865	Apt 5
82	Cabana, Marie-Andrée (F)	2875	Apt 2
83	Bédard, Jeannette (F)	2875	Apt 3
84	Bédard, Pierre-G. (M)	2875	Apt 3
85	Bélanger, Juliette (F)	2885	Apt 1
86	Matte, Claude (M)	2885	Apt 3
87	Matte, Johanne (F)	2885	Apt 3
88	Lilgkwong, Chan (M)	2885	Apt 4
89	Lemire, Arthur (M)	2885	Apt 5
90	Lemire, Daniel,(M)	2885	Apt 5
	JEAN XIII (Boul.)		G8Z 4E2
91	Dion, Jean-Marc (M)	5380	
92	Dion, Simone (F)	5380	
93	Bergeron, Denis (M)	5430	
94	Pépin, Renée (F)	5430	
	LEROYER		G8Z 4M2
95	Mathieu, Michel (M)	2805	Apt 1
96	Raymond, Thérèse (F)	2805	Apt 1
97	Dupuis, Jeannine (F)	2805	Apt 2
98	Duval, Louise (F)	2805	Apt 3
99	Hamelin, Michelle (F)	2805	Apt 4
100	Moreau, Carole (F)	2805	Apt 6
101	Moreau, Guy (M)	2805	Apt 6

RURAL/RURALE

N° | page | N° | of/de

polling division / section de vote

electoral district/circonscription: Trois-Rivières

certified / certifié: Ginette Lord

signature(s) enumerator(s) / signature(s) recenseur(s): [illegible]

URBAN/URBAINE

N° 154 | page N° 1 of/de 4

polling division / section de vote

189600

F 303 PRELIMINARY LIST OF ELECTORS

ELECTIONS CANADA

LISTE PRÉLIMINAIRE DES ÉLECTEURS

This list of qualified electors for the polling division number as set out below was prepared for use at the pending federal election from information obtained at the enumeration and has been certified by the signature(s) below as to completeness and correctness so far as is possible.

La présente constitue la liste des électeurs de la section de vote dont le numéro apparaît plus bas préparée en vue de l'élection fédérale en cours d'après les renseignements recueillis lors du recensement. Le(s) recenseur(s) y a(ont) apposé (seul/eur) signature, affirmant que cette liste est aussi complète et exacte que possible.

N°			
	LEROYER		G8Z 4L9
102	Michaud, André (M)	2805	Apt 7
103	Bourgeois, Claude (M)	2810	Apt 3
104	Godin, Lise (F)	2810	Apt 3
105	Lefrançois, Jocelyne (F)	2810	Apt 4
106	Noël, Bertrand (M)	2810	Apt 5
107	Schelling, Johanne (F)	2810	Apt 5
108	Adam, Jeanne (F)	2810	Apt 6
109	Drouin, Angèle (F)	2815	Apt 2
110	Lafrenière, Jean-Louis (M)	2815	Apt 3
111	Lafrenière, Pauline (F)	2815	Apt 3
112	Lafrenière, Yves (M)	2815	Apt 3
			G8Z 4M2
113	Morissette, André (M)	2815	Apt 4
114	Morissette, Sylvie (F)	2815	Apt 4
			G8Z 4L9
115	Duval, Hélène (F)	2825	Apt 2
116	Duval, Michel (M)	2825	Apt 2
117	Duval, Pauline (F)	2825	Apt 2
118	Gendron, Claudette (F)	2825	Apt 3
119	Vincent, Suzanne (F)	2825	Apt 5
			G8Z 4M2
120	Bourassa, Sylvie (F)	2825	Apt 6
121	Ebacher, Carole (F)	2825	Apt 6
			G8Z 4L9
122	Martel, Lina (F)	2830	Apt 1
123	Veillette, Carmen (F)	2830	Apt 1
124	McKenzie, Claude (M)	2830	Apt 2
125	Rioux, Odette (F)	2830	Apt 2
126	Leblanc, Gaétane (F)	2830	Apt 5
127	Bélanger, Nicole (F)	2830	Apt 6
128	Demers, Marc (M)	2830	Apt 6
129	Moreau-Paquin, Denise (F)	2840	Apt 1
130	Paquin, Christian (M)	2840	Apt 1
131	Paquin, Julien (M)	2840	Apt 1
132	Gauthier, Micheline (F)	2840	Apt 2
133	Goulet, Charlene (F)	2840	Apt 3
134	Goulet, Raymond (M)	2840	Apt 3
135	Charland, Diane (F)	2840	Apt 4
136	Abran-Dupont, Hélène (F)	2840	Apt 5
137	Dupont, Linda (F)	2840	Apt 5
138	Dupont, Robert (M)	2840	Apt 5
139	Dupont, Yves (M)	2840	Apt 5
140	Chassé, Gaétan (M)	2840	Apt 6
141	Bélanger, Raynald (M)	2850	Apt 1
142	Bélanger, Sylvia (F)	2850	Apt 1
143	Charland, Terry (M)	2850	Apt 3
144	Michaud, Louise (F)	2850	Apt 3
145	Girard, Roch (M)	2850	Apt 4
146	Lefebvre, Nicole (F)	2850	Apt 4
147	Gagnon, Lyne (F)	2850	Apt 5
148	Jean, Ginette (F)	2850	Apt 5
			G8Z 4K9
149	Bellemare, Florence (F)	2860	Apt 1
150	Gosselin, Lise (F)	2860	Apt 1
151	Marin, Claudette (F)	2860	Apt 2
152	Marin, Jean (M)	2860	Apt 2
153	Arel, Jean (M)	2860	Apt 3
154	Martin-Arel Micheline (F)	2860	Apt 3
155	Paquette, Ginette (F)	2860	Apt 4
156	Paquette, Michel (M)	2860	Apt 4
157	Fafard, Ginette (F)	2860	Apt 5
158	Fafard, Mario (M)	2860	Apt 5
159	Ferron, Kim (F)	2860	Apt 6
160	McDuff, Allan (M)	2860	Apt 6
			G8Z 4L9
161	Ferron, Louise (F)	2870	Apt 1
			G8Z 4K9
162	Bergeron, Guylaine (F)	2870	Apt 2
163	Lepage, André (M)	2870	Apt 3
164	Lepage, Denise (F)	2870	Apt 3
165	Ghielen, Léonie (F)	2870	Apt 4
166	Coulombe, Yves (M)	2870	Apt 4
167	Saucier, Carl (M)	2870	Apt 4
168	Sicard, Claude (M)	2870	Apt 5
169	Sicard, Suzanne (F)	2870	Apt 5
			G8Z 4M8
170	Martin, Lise (F)	2875	Apt 3
			G8Z 4K9
171	Leclerc, Denise (F)	2875	Apt 3
			G8Z 4M8
172	L'Heureux, Richard (M)	2875	Apt 4
173	Vallières, Luce (F)	2875	Apt 4
			G8Z 4K9
174	Goneau, Jean (M)	2880	Apt 1
175	Goneau, Patricia (F)	2880	Apt 1
176	Boutin, Gisèle (F)	2880	Apt 2
177	Boutin, Pierre (M)	2880	Apt 2
			G8Z 4L9
178	Cournoyer, Denis (M)	2880	Apt 3
179	Tétreault, Irène (F)	2880	Apt 3
			G8Z 4K9
180	Bellemare, Yves (M)	2880	Apt 4

RURAL/RURALE — N° — page N° of/de — polling division section de vote

electoral district/circonscription: Trois-Rivières

certified/certifié: Ginette Ford

signature(s) enumerator(s) / signature(s) recenseur(s)

URBAN/URBAINE — N° 154 — page N° 2 of/de 4 — polling division section de vote

189601

F 303 PRELIMINARY LIST OF ELECTORS

8 5M 7 79

ELECTIONS CANADA

LISTE PRÉLIMINAIRE DES ÉLECTEURS

This list of qualified electors for the polling division number as set out below was prepared for use at the pending federal election from information obtained at the enumeration and has been certified by the signature(s) below as to completeness and correctness so far as is possible

La présente constitue la liste des électeurs de la section de vote dont le numéro apparaît plus bas préparée en vue de l'élection fédérale en cours d'après les renseignements recueillis lors du recensement. Le(s) recenseur(s) y a(ont) apposé sa(leur) signature, affirmant que cette liste est aussi complète et exacte que possible

N°			
181	Lemay, Hélène (F)	2880	Apt 4
		G8Z 4L9	
182	Beauchamp, Carole (F)	2880	Apt 5
		G8Z 4K9	
183	Guérette, Lise (F)	2880	Apt 6
	PLACE BELMONT	G8Z 4B6	
184	Francoeur, Diane (F)	2880	
185	Francoeur, Paul (M)	2880	
186	Guillemette, Denis (M)	2890	
187	Guillemette, Denise (F)	2890	
	ROLAND	G8Z 4A1	
188	Buisson, Mariette (F)	5390	
189	Buisson, Michel (M)	5390	
190	Villeneuve, Alain (M)	5380	
191	Villeneuve, Jean-Guy (M)	5380	
192	Villeneuve, Lise (F)	5380	
		G8Z 4E7	
193	Blais, Mario (M)	5465	Apt 1
194	Blanchet, Marie-Josée (F)	5465	Apt 1
195	Chamberland, Colette (F)	5465	Apt 3
196	Mayrand, Julienne (F)	5465	Apt 4
197	Girard, Hélène (F)	5465	Apt 5
198	Gagnon, Réjean (M)	5465	Apt 6
199	Gauthier, Andrée (F)	5465	Apt 6
		G8Z 4A2	
200	Cyrenne, Roland (M)	5482	Apt 1
201	Trudel, Clémence (F)	5482	Apt 1
202	Faucher, Michel (M)	5484	
203	Précourt-Faucher, Louise (F)	5484	
		G8Z 4E7	
204	Paradis, Jean-Yves (M)	5485	Apt 1
205	St-Louis, Manon (F)	5485	Apt 1
206	Poirier, Louise (F)	5485	Apt 5
207	Poirier, Marc (M)	5485	Apt 5
		G8Z 4A2	
208	Bellerive, Michel (M)	5500	
209	Bellerive, Nicole (F)	5500	
210	Bussière, Francine (F)	5550	
		G8Z 4E7	
211	Gélinas, Manon (F)	5565	Apt 1
212	Muir-Gélinas, Gyslaine (F)	5565	Apt 1
213	Diamond, Claudette (F)	5565	Apt 3
214	Diamond, Danielle, (F)	5565	Apt 3
215	Diamond, Sylvie (F)	5565	Apt 3
216	Béchard, Viateur (M)	5565	Apt 4
217	Pépin, Danielle (F)	5565	Apt 4
218	Couture, Danielle (F)	5565	Apt 6
219	Campagna, Louise (F)	5565	Apt 7
220	Martin, Raymond (M)	5565	Apt 7
221	Frigon, Denise (F)	5570	
222	Frigon, Gilles (M)	5570	
223	Deshaies, Viateur (M)	5575	Apt 2
224	Lemire, Jeanne d'ARc (F)	5575	Apt 3
225	Chatillon, Evelyne (F)	5575	Apt 4
226	Pépin Céline (F)	5575	Apt 6
227	Périgny Françoise (F)	5575	Apt 7
228	Young, Pierrette (F)	5585	Apt 1
229	Gagné, Claire (F)	5585	Apt 2
230	Gagné, Denis (M)	5585	Apt 2
231	Gagné, Jean (M)	5585	Apt 2
232	Cossette, Gilles (M)	5585	Apt 3
233	Pinault, Reine (F)	5585	Apt 3
234	Bournival, Fernand (M)	5585	Apt 5
235	Gosselin, Doris (F)	5585	Apt 6
236	Robert, Jacques (M)	5585	Apt 8
237	Robert, Micheline (F)	5585	Apt 8
238	Fournier, Jean-Paul (M)	5625	
239	Fournier, Laurette (F)	5625	
240	Fournier, Manon (F)	5625	
241	Fournier, Serge (M)	5625	
242	Fortin, Céline (F)	5630	
243	Vézina, André (M)	5630	
	ST-JOSEPH	G8Z 4K9	
244	Carbonneau, Guy (M)	5300	Apt 3
245	Cloutier, Suzanne (F)	5300	Apt 3
246	Noël, Pierre (M)	5300	Apt 4
247	Roy, Danielle (F)	5300	Apt 4
248	Gélinas, Michel (M)	5300	Apt 7
249	Préfontaine, Angèle (F)	5300	Apt 7
250	Bellemare, Josée (F)	5350	Apt 4
251	Dupont, Mario (M)	5350	Apt 4
252	Doire, Corrine (F)	5350	Apt 5
253	Chateauvert, Lucie (F)	5350	Apt 6
254	Lessard, Pierre (M)	5350	Apt 6

RURAL/RURALE			electoral district/circonscription	URBAN/URBAINE	
N°	page		Trois-Rivières	N° 154	page N° 3 of/de 4
	N°	of/de			
polling division section de vote			certified certifié signature(s)-enumerator(s) / signature(s)-recenseur(s) Ginette Lord	polling division section de vote	

189602

F 303 PRELIMINARY LIST OF ELECTORS

8 5M 7 79

ELECTIONS CANADA

LISTE PRÉLIMINAIRE DES ÉLECTEURS

This list of qualified electors for the polling division number as set out below was prepared for use at the pending federal election from information obtained at the enumeration and has been certified by the signature(s) below as to completeness and correctness so far as is possible.

La présente constitue la liste des électeurs de la section de vote dont le numéro apparaît plus bas préparée en vue de l'élection fédérale en cours d'après les renseignements recueillis lors du recensement. Le(s) recenseur(s) y a(ont) apposé sa(leur) signature, affirmant que cette liste est aussi complète et exacte que possible.

N°				N°
255	Lessard, Pierre (M)	5350	Apt 6	
256	Juneau, Luc (M)	5350	Apt 7	
257	Marcotte, Céline (F)	5350	Apt 7	
258	Desrosiers, France (F)	5350	Apt 8	
259	Voyer, Gilbert (M)	5350	Apt 8	
260	Milette, Diane (F)	5400	Apt 1	
261	Robert, Diane (F)	5400	Apt 1	
262	Beaudin, Josée (F)	5400	Apt 2	
263	Grandmaison, André (M)	5400	Apt 3	
264	Latulipe, Lyne (F)	5400	Apt 3	
265	Parr, François (M)	5400	Apt 5	
266	Parr, Huguette (F)	5400	Apt 5	
267	Robert, Jean (M)	5400	Apt 7	
268	Paquin, Mady (F)	5400	Apt 7	
269	Verrette, Jacqueline (F)	5400	Apt 8	
270	Verrette, Jacques (M)	5400	Apt 8	
271	Foley, Lyne (F)	5400	Apt 6	
272	Fraser, Denis (M)	5400	Apt 6	
273	Hinse, Luc (M)	5450	Apt 1	
274	Carrier, Jean-Claude (M)	5450	Apt 2	
275	Tremblay, Lynda (F)	5450	Apt 3	
276	Martel, Jocelyne (F)	5450	Apt 4	
277	Viens, Marcel (M)	5450	Apt 4	
278	Bédard, Pierrette (F)	5450	Apt 5	
279	Desbiens, Andrée (F)	5450	Apt 5	
280	Alarie, Guylaine (F)	5450	Apt 6	
281	Kirouac, Suzanne (F)	5450	Apt 6	
			G8Z 4L6	
282	Benoit, Jacques (M)	5460	Apt 2	
283	Auger, Jeannine (F)	5460	Apt 3	
			G8Z 4K9	
284	Sigmen, Bertrand (M)	5460	Apt 5	
285	Sigmen, Marguerite (F)	5460	Apt 5	
			G8Z 4L6	
286	Desmarais, Robert (M)	5460	Apt 6	
287	Morin, Jocelyne (F)	5580	Apt 1	
288	Audet, Louise (F)	5580	Apt 3	
289	Milette, Pierre (M)	5580	Apt 3	
290	Doré, Suzanne (F)	5580	Apt 4	
291	Lamarre, Benoit (M)	5580	Apt 6	

RURAL/RURALE			electoral district/circonscription	URBAN/URBAINE		
N°	page		Trois-Rivières	N°	page	
	N°	of/de		154	N° 4	of/de 4
polling division section de vote			certified / certifié signature(s) enumerator(s) / signature(s) recenseur(s)	polling division section de vote		

F 303 PRELIMINARY LIST OF ELECTORS

8 5M-7-79

ELECTIONS CANADA

189603

LISTE PRÉLIMINAIRE DES ÉLECTEURS

This list of qualified electors for the polling division number as set out below was prepared for use at the pending federal election from information obtained at the enumeration and has been certified by the signature(s) below as to completeness and correctness so far as is possible.

La présente constitue la liste des électeurs de la section de vote dont le numéro apparaît plus bas préparée en vue de l'élection fédérale en cours d'après les renseignements recueillis lors du recensement. Le(s) recenseur(s) y a(ont) apposé s(ailleur) signature, affirmant que cette liste est aussi complète et exacte que possible.

N°				
	Côte - Richelieu			
1	Bédard, Rosilda (F)	2715	G8Z	3Y6
2	Veillette, Antoine (M)	2715	G8Z	3Y6
3	Chouinard, Rachèle (F)	2720	G8Z	3Y5
4	Plante, Paul (M)	2720	G8Z	3Y5
5	Godin, Lisette (F)	2730	G8Z	3Y5
6	Godin, Doris (M)	2730	G8Z	3Y5
7	Plouffe, Gilles (M)	2735	G8Z	3Y6
8	Plouffe, Guyanne (F)	2735	G8Z	3Y6
9	Bergeron, Claude (M)	2740	G8Z	3Y5
10	Bergeron, Marielle (F)	2740	G8Z	3Y5
11	Michelin, Normand (M)	2745	G8Z	3Y6
12	Michelin, Louise (F)	2745	G8Z	3Y6
13	Bourassa, Albani (M)	2760	G8Z	3Y5
14	Bourassa, Marie-Ange (F)	2760	G8Z	3Y5
15	Bourassa, Madeleine (F)	2760	G8Z	3Y5
16	Bourassa, Jocelin (M)	2760	G8Z	3Y5
17	Janvier, Pierre (M)	2765	G8Z	3Y6
18	Janvier, Roger (M)	2765	G8Z	3Y6
19	Janvier, Thérèse (F)	2765	G8Z	3Y6
20	Alie, Jean-Rock (M)	2770	G8Z	3Y5
21	Alie, Mireille (F)	2770	G8Z	3Y5
22	Rivard, Andrée (F)	2775	G8Z	3Y6
23	~~Martin, Jean-Jacques (M)~~	~~2775~~	~~G8Z~~	~~3Y6~~
23	Martin, Jean-Jacques (M)	2775	G8Z	3Y6
24	Bergeron, Marcel (M)	2795	G8Z	3Y7
25	Bergeron, Louise (F)	2795	G8Z	3Y7
26	Bergeron, Lise (F)	2795	G8Z	3Y7
27	Desjardins, Lorenzo (M)	2800	G8Z	3Y5
28	Desjardins, Louiselle (F)	2800	G8Z	3Y5
29	Desjardins, Sylvain (M)	2800	G8Z	3Y5
30	Tremblay, Monique (F)	2805	G8Z	3Y7
31	Tremblay, René (M)	2805	G8Z	3Y7
32	Hallé, Anne-Louise (F)	2810	G8Z	3Y5
33	Hallé, Marie (F)	2810	G8Z	3Y5
34	Hallé, Jean-Guy (M)	2810	G8Z	3Y5
35	Labonté, Denise (F)	2815	G8Z	3Y7
36	Labonté, Yves (M)	2815	G8Z	3Y7
37	Lahaye, Pierre (M)	2815	G8Z	3Y7
38	Lahaye, Manon (F)	2815	G8Z	3Y7
39	Crête, Bertrand (M)	2820	G8Z	3Y5
40	Précourt, Ange-Albert (M)	2820	G8Z	3Y5
41	Précourt, Rose-Marie (F)	2820	G8Z	3Y5
42	Précourt, Diane (F)	2820	G8Z	3Y5
43	Douville, Lucien (M)	2825	G8Z	3Y7
44	Douville, Madeleine (F)	2825	G8Z	3Y7
45	Douville, Johane (F)	2825	G8Z	3Y7
46	Drouin, Denis (M)	2830	G8Z	3Y5
47	Drouin, Mariette (F)	2830	G8Z	3Y5
48	Pèlerin, Jean-Louis (M)	2835	G8Z	3Y7
49	Pèlerin, Nicole (F)	2835	G8Z	3Y7
50	Cardinal, Roland (M)	2845	G8Z	3Y7
51	Carle, Fernande (F)	2845	G8Z	3Y7
52	Lesvêque, Roger (M) G8-	2850	G8Z	3Y5
53	Lesvêque, Lise (F)	2850	G8Z	3Y5
54	Gélinas, Wilson (M)	2855	G8Z	3Y7
55	Gélinas, Sylvie (F)	2855	G8Z	3Y7
56	Lavoix, Jean-Guy (M)	2870	G8Z	3Y5
57	Lavoix, Colette (F)	2870	G8Z	3Y5
58	Lacroix, Sylvie (F)	2870	G8Z	3Y5
59	Bolduc, Lucien (M)	2871	G8Z	3Y7
60	Bolduc, Marie-Reine (F)	2871	G8Z	3Y7
61	Chabot, Léda (F)	2875	G8Z	3Y7
62	Chabot, Maurice (M)	2875	G8Z	3Y7
63	Bolduc, Raymond (M)	2879	G8Z	3Y7
64	Prévost, André (M)	2885	G8Z	3Y7
65	Prévost, Claude (M)	2885A	G8Z	3Y7
66	Gravel, André (M)	2910	G8Z	3Y8
67	Gravel, Gilles (M)	2910	G8Z	3Y8
68	Gravel, Prisque (M)	2910	G8Z	3Y8
69	Gravel, Simone (F)	2910	G8Z	3Y8
70	Diamond, Marcel (M)	2915	G8Z	3Y9
71	Diamond, Lisette (F)	2915	G8Z	3Y9
72	Diamond, Yves (M)	2915	G8Z	3Y9
73	Diamond, Manon (F)	2915	G8Z	3Y9
74	Cormier, Germain (M)	2925	G8Z	3Y9
75	Cormier, Robert (M)	2925	G8Z	3Y9
76	Cormier, Germaine (F)	2925	G8Z	3Y9
	Forest			
77	Chevalier, Pierre (M)	2775	G8Z	4K7
78	Chevalier, Thérèse (F)	2775	G8Z	4K7
79	Grenier, Michel (M)	2785	G8Z	4K7
80	Villemure, Jocelyne (F)	2785	G8Z	4K7
81	Touzin, Christian (M)	2795	G8Z	4K7
82	Touzin, Hélène (F)	2795	G8Z	4K7
83	Labrecque, Claude (M)	2800	G8Z	4K8
84	Kane, Mariette (F)	2800	G8Z	4K8
85	Coté, Maurice (M)	2805	G8Z	4K7
86	Coté, Denise (F)	2805	G8Z	4K7
87	Lajeunesse, André (M)	2810	G8Z	4K8
88	Lajeunesse, Johanne (F)	2810	G8Z	4K8
89	Lacroix, Pierre (M)	2815	G8Z	4K7
90	Lacroix, Manon (F)	2815	G8Z	4K7
91	Abran, Pierre (M)	2820	G8Z	4K8
92	Abran C., Françoise (F)	2820	G8Z	4K8
93	Beaucage, France (F)	2830	G8Z	4K8
94	Deziel, Marcel (M)	2830	G8Z	4K8
95	Gauthier, Jacques (M)	2835	G8Z	4K7
96	Gauthier, Denise (F)	2835	G8Z	4K7
97	Duplessis, Louise (F)	2840	G8Z	4K8
98	Fontaine, Lisette (F)	2840	G8Z	4K8
99	Bourgelas, Alain (M)	2845	G8Z	4K7
100	Bourgelas, Chantal (F)	2845	G8Z	4K7
101	Paillé, Denis (M)	2850	G8Z	4K8
102	Paillé, Sylvie (F)	2850	G8Z	4K8
103	Guillemette, Jean (M)	2855	G8Z	4K7
104	Guillemette, France (F)	2855	G8Z	4K7
105	Béliveau, Angèle (F)	2860	G8Z	4K7
106	Béliveau, Bernard (M)	2860	G8Z	4K7
107	Blais, Yvon (M)	2865	G8Z	4K7
108	Blais, Nicole (F)	2865	G8Z	4K7
109	Désilets, Géatane (F)	2870	G8Z	4K8
110	Désilets, Albani (M)	2870	G8Z	4K8
111	Bellemard, Jeannette (F)	2875	G8Z	4K7
112	Bellemard, Sylvie (F)	2875	G8Z	4K7
	Gagnon			
113	Carignan, Marcel (M)	2680	G8Z	3Z3
114	Veillette C., Lise (F)	2680	G8Z	3Z3
115	Carignan, Alain (M)	2680	G8Z	3Z3

RURAL/RURALE

N° | page | N° | of/de

polling division / section de vote

electoral district / circonscription: Trois-Rivières-Ouest

certified / certifié: Aud Dufresne

signature(s)-enumerator(s) / signature(s)-recenseur(s): Jacqueline Flageole

URBAN/URBAINE

N° 155 | page N° 1 | of/de 2

polling division / section de vote

189604

F 303 **PRELIMINARY LIST OF ELECTORS**

8 5M-7-79

ELECTIONS CANADA

LISTE PRÉLIMINAIRE DES ÉLECTEURS

This list of qualified electors for the polling division number as set out below was prepared for use at the pending federal election from information obtained at the enumeration and has been certified by the signature(s) below as to completeness and correctness so far as is possible.

La présente constitue la liste des électeurs de la section de vote dont le numéro apparaît plus bas préparée en vue de l'élection fédérale en cours d'après les renseignements recueillis lors du recensement. Le(s) recenseur(s) y a(ont) apposé sa(leur) signature, affirmant que cette liste est aussi complète et exacte que possible.

N°	Gagnon			
116	Paillé, Jean-Guy (M)	2695	G8Z	3Z4
117	Paillé, Ginette (F)	2695	G8Z	3Z4
118	Harnois, Raymonde (F)	2695	G8Z	3Z4
119	Jiasson, Harnold (M)	2702	G8Z	3R6
120	Jiasson, Gisel (F)	2702	G8Z	3R6
121	Lemay, Nicole (F)	2704	G8Z	3R6
122	Lebel, Guy (M)	2705	G8Z	3Z4
123	Lebel, Danielle (F)	2705	G8Z	3Z4
124	Désilets, Rémi (M)	2715	G8Z	3Z4
125	Désilets, Diane (F)	2715	G8Z	3Z4
126	Aubry, Michel (M)	2720	G8Z	3Z3
127	Aubry, Marie-Claire (F)	2720	G8Z	3Z3
128	Drouin, Réal (M)	2725	G8Z	3Z4
129	Drouin, Francine (F)	2725	G8Z	3Z4
130	Biron, René (M)	2730	G8Z	3Z3
131	Biron, Diane (F)	2730	G8Z	3Z3
132	Lord, Lucien (M)	2735	G8Z	3Z4
133	Lord, Louisienne (F)	2735	G8Z	3Z4
134	Lord, Ginette (F)	2735	G8Z	3Z4
135	Bouchard, André (M)	2740	G8Z	3Z3
136	Bouchard, Huguette (F)	2740	G8Z	3Z3
137	Gignac, René (M)	2745	G8Z	3Z4
138	Cloutier, Denise (F)	2745	G8Z	3Z4
139	Denoncourt, André (M)	2750	G8Z	3Z3
140	Denoncourt, Aline (F)	2750	G8Z	3Z3
141	Leblanc, Roger (M)	2755	G8Z	3Z4
142	Leblanc, Rolande (F)	2755	G8Z	3Z4
143	Leblanc, Chantal (F)	2755	G8Z	3Z4
144	Traham, Claude (M)	2765	G8Z	3Z4
145	Traham, Jacqueline (F)	2765	G8Z	3Z4
146	Paquin, Martial (M)	2770	G8Z	3Z3
147	Paquin, Edith (F)	2770	G8Z	3Z3
148	Paquin, Robert (M)	2770	G8Z	3Z3
149	Paquin, Steeve (M)	2770	G8Z	3Z3
150	Paquin, Roxane (F)	2770	G8Z	3Z3
151	Cadorette, Marie-Louise (F)	2775	G8Z	3Z4
152	Racette, Marcel (M)	2775	G8Z	3Z4
153	Racette, Carmen (F)	2775	G8Z	3Z4
154	Racette, Nicole (F)	2775	G8Z	3Z4
155	Racette, Louise (F)	2775	G8Z	3Z4
156	Racette, Sylvain (M)	2775	G8Z	3Z4
157	Dorval, Robert (M)	2785	G8Z	3Z4
158	Dorval, Carole (F)	2785	G8Z	3Z4
159	Gignac, Gérard (M)	2785	G8Z	3Z4
160	Gignac, Hélène (F)	2785	G8Z	3Z4
161	Dubé, George (M)	2790	G8Z	3Z3
162	Dubé, Germaine (F)	2790	G8Z	3Z3
163	Dubé, Yves (M)	2790	G8Z	3Z3
164	Spénard, Marcel (M)	2795	G8Z	3Z4
165	Spénard, Huguette (F)	2795	G8Z	3Z4
166	Spénard, Jean-Marc (M)	2795	G8Z	3Z4
167	Diamond, Dominique (M)	2800	G8Z	3Z5
168	Diamond, Carmen (F)	2800	G8Z	3Z5
169	Diamond, Gaétan (M)	2800	G8Z	3Z5
170	Diamond, Jean (M)	2800	G8Z	3Z5
171	Diamond, Johanne (F)	2800	G8Z	3Z5
172	Diamond, Guy (M)	2800	G8Z	3Z5
173	Racette, Armand (M)	2810	G8Z	3Z5
174	Racette, Rita (F)	2810	G8Z	3Z5
175	Racette, Céline (F)	2810	G8Z	3Z5
~~176~~	Ouellet, Léo-Paul (M)	2815	G8Z	3Z4
~~177~~	Ouellet, Gyslaine (F)	2815	G8Z	3Z4
~~178~~	Ouellet, Patrick (M)	2815	G8Z	3Z4
~~179~~	Villemure, Claude (M)	2830	G8Z	3Z5
180	Bédard, Carole (F)	2830	G8Z	3Z5
~~181~~	Pinard, Jean-Louis (M)	2835	G8Z	3Z4
~~182~~	Pinard, Cécile (F)	2835	G8Z	3Z4
183	Blais, Anatole (M)	2840	G8Z	3Z5
184	Blais, Sylviane (F)	2840	G8Z	3Z5
185	Blais, Normande (F)	2840	G8Z	3Z5
186	Cossette, Gilles (M)	2845	G8Z	3Z4
187	Cossette, Carole (F)	2845	G8Z	3Z4
188	Rochon, Michel (M)	2850	G8Z	3Z5
~~189~~	Beaudry, Louise (F)	2850	G8Z	3Z5
~~190~~	Piché, Yvon (M)	2855	G8Z	3Z4
~~191~~	Piché, Huguette (F)	2855	G8Z	3Z4
192	Matteau, Normand (M)	2860	G8Z	3Z5
193	Matteau, Cécile (F)	2860	G8Z	3Z5
194	Lafrenière, Denise (F)	2860	G8Z	3Z5
195	Rousseau, Louis (M)	2875	G8Z	3Z4
196	Turgeon, Lina (F)	2875	G8Z	3Z4
~~197~~				
	Roland			
197	Lampron, Jacques (M)	5660	G8Z	4A3
198	Lampron, Madeleine (F)	5660	G8Z	4A3
~~199~~	~~Marin~~			
199	Marin, Marcel (M)	5670	G8Z	4A3
200	Marin, Denise (F)	5670	G8Z	4A3
201	Marin, Serge (M)	5670	G8Z	4A3
202	Marin, Michel (M)	5670	G8Z	4A3
203	Ayme, Pierre (M)	5675	G8Z	4A4
204	Ayme, Thérèse (F)	5675	G8Z	4A4
205	Ayme, Andrée (F)	5675	G8Z	4A4
206	Ayme, Alain (M)	5675	G8Z	4A4
207	Cartier, Benoit (M)	5680	G8Z	4K3
208	Plante C., Diane (F)	5680	G8Z	4K3
209	Cartier, André (M)	5680	G8Z	4K3
210	Théroux, Michel (M)	5681	G8Z	4N1
211	Théroux, Lucie (F)	5681	G8Z	4N1
212	Prince, Jean (M)	5682	G8Z	4K3
213	Prince, Jeanne (F)	5682	G8Z	4K3
214	Prince, Marcel (M)	5682	G8Z	4K3
215	Gélinas, Andréa (F)	5684	G8Z	4K3
216	Gélinas, Armand (M)	5684	G8Z	4K3
217	Gélinas, Luc (M)	5684	G8Z	4K3
218	Allard, Fernand (M)	5685	G8Z	4K6
219	Allard, Thérèse (F)	5685	G8Z	4K6
220	Allard, Sylvain (M)	5685	G8Z	4K6
221	Allard, Christian (M)	5685	G8Z	4K6
222	Jobin, Madeleine (F)	5688	G8Z	4K3

RURAL/RURALE				URBAN/URBAINE		
N°	page	N°	of/de	N°	page	N°	of/de
				155		2	2

polling division / section de vote

electoral district / circonscription: Trois-Rivières-Ouest

certified / certifié: Anne Dufresne

signature(s)-enumerator(s) / signature(s)-recenseur(s): Jacqueline Flageole

polling division / section de vote

F 303 **PRELIMINARY LIST OF ELECTORS**

8 5M-7-79

ELECTIONS CANADA

189605

LISTE PRÉLIMINAIRE DES ÉLECTEURS

This list of qualified electors for the polling division number as set out below was prepared for use at the pending federal election from information obtained at the enumeration and has been certified by the signature(s) below as to completeness and correctness so far as is possible.

La présente constitue la liste des électeurs de la section de vote dont le numéro apparaît plus bas préparée en vue de l'élection fédérale en cours d'après les renseignements recueillis lors du recensement. Le(s) recenseur(s) y a(ont) apposé sa(leur) signature, affirmant que cette liste est aussi complète et exacte que possible.

N°				
	4940 Bellefeuille			
1	Richard, Jeannette (F)	app 101		G9A5V1
2	Labonté, Conrad (M)	app 102		
3	De Coste , Alice (F)	app 102		
4	Brouillette, Dieudonné (M)	103		
5	Brouillette, Antoinette (B)	103		
6	Francoeur, Simone (F)	app 104		
7	Francoeur, Marie Anne (F)	104		
8	Malone, Gabrielle (F)	app 105		
9	Aubry, François (M)	app 107		
10	Leclerc, Rose (F)	app 108		
11	Charest, Clément (M)	app 109		
12	Rivard, Joseph (M)	app 110		
13	Rivard, Annette (F)	app 110		
14	Proulx, Antoinette (F)	app 201		
15	Beaudry, Germaine (F)	app 202		
16	Houle, Emile (M)	app 203		
17	Houle, Rose (F)	app 203		
18	Dufresne, Alice (F)	app 204		
19	Fortin, Anna (F)	app 205		
20	Brooks, June (F)	app 206		
21	Bélanger, Madeleine (F)	app 207		
22	Laflamme, Camille (F)	app 208		
23	Allard, Berthe (F)	app 209		
24	Cousineau, Lucienne (F)	app 210		
	Brunet			
25	Roy, Linda (F)	625	app 1	G9A5W1
26	Roy, Louis (M)		app 1	
27	Deshaies, Louis (M)		app 2	
28	Deshaies, Yolande (F)		app 2	
29	Guilbert, Alain(M)		app 3	
30	Guilbert, Mariette (F)		app 3	
31	Gauthier, Fernande (F)		app 4	
32	Primeau, Carmen (F)		app 6	
33	Primeau, Josée (F)		app 6	
34	Morin, Camille (M)	630		G9a5W1
35	Morin, Denise (F)	630		
36	Bouchard, André (M)	635	app 1	G9A5W1
37	Bouchard, Violenne (F)		app 1	
38	Mayer Levac, Thérèse (F)		app 3	
39	Levac, Joanne (F)		app 3	
40	Bosse, Lucie (F)		app 6	
41	Roy, Denis (M)		app 6	
42	Bolduc, Jacques (M)	640		G9A5W2
43	Bolduc, Gisèle (F)	640		
44	Bolduc, Sylvain (M)	640		
45	Veillette, Lucette (F)	655	appl	G9a5W1
46	Hébert, G (M)		app2	
47	Duperreault, Yvette (F)		app2	
48	Garceau, Gérard (M)		app3	
49	Benoit Garceau, Gertrude (F)		3	
50	Trottier, Jean Noel (M)		app4	
51	Fortin Trottier, Rose Hélène (F)		4	
52	Leduc, Lise (F)		app5	
53	Simard, Jean-Guy (M)		app5	
54	Thériault, Violette (F)		app6	
55	Thériault, Raymond (M)		app6	
56	Demers, Josée (F)	665	appl	G9a5W1
57	Leblanc, Carmen (F)		app2	
58	Toupin Leblanc, Alma (F)		app2	

N°				
59	Dumont, Paul (M)		app3	G9a5W1
60	Dumont, Carole (F)		app3	
61	Piché, Denis (M)		app4	
62	René, Jacqueline (F)		app4	
63	Piché, Jeanne d'Arc (F)		app4	
64	Bilodeau, Nicole (F)		app5	
65	Akpa, Antoine (M)		app5	
66	Gauthier, Serge (M)		app6	
67	Gauthier, Suzanne (F)		app6	
68	Chartrand, Jacques (M)	685	appl	G9a5W1
69	Diotte, Céline (F)		appl	
70	Ballou, Allan (M)		app3	
71	Ballou, Jocelyne (F)		app3	
72	Huot, Robert (M)		app4	
73	Noel, Marie Hélène (F)		app4	
74	Dupont, Jean Pierre (M)		app5	
75	Poulin, Christine (F)		app5	
76	Coulombe, Marthe (F)		app6	
77	Coulombe, Jacques (M)		app6	
78	Roberge, Marie (F)	695	app2	
79	Roberge, Paulo (M)		app2	
80	Dusseault, Paul G (M)		app3	
81	Dussault, Jeann e (F)		app3	
82	Dussault, Stéphane (M)		app3	
83	Gendron, Michel (M)		app6	
84	Robert, Jacques (M)	700		G9A5W2
85	Robert, Lise (F)	700		
86	Robert, Christian (M)	700		
87	Pleau, Jean-Luc (M)	710		G9A5W2
88	Pleau, Jocelyne (F)	710		
89	Lebel, Sylvie (B)	715	appl	G9A5W2
90	Laniel, Robert (M)		app2	
91	Laniel, LYne (F)		app2	
92	Gladu, Irène (F)		app3	
93	Roberge, Alain (M)		app3	
94	Roberge, Michel (M)		app3	
95	Laroche, Lauraine (F)		app4	
96	Bujold, Jean (M)		app4	
97	Lacroix, Yvonne (F)		app5	
98	Poirier, Danny (M)		app5	
99	Poirier, Stéphane (M)		app5	
100	Dandeneault, Lucie (F)		app6	
101	Robert, Jean louis (M)	725	appl	G9a5W2
102	Robert, Pauline (F)		app2	
103	Robert, Pierre (M)		app2	
104	Houle, Pierrette (F)		app3	
105	Martineau, Denise (F)		app4	
106	Martineau, Réal (M)		app4	
107	Martineau, Pierre (M)		app4	
108	Brunelle, Robert (M)		app5	
109	Brunelle, Thérèse (F)		app5	
110	Paré, Lorne (M)		app6	
111	Hould, Linda (F)		app6	
112	Dargis, Rita (F)	745	appl	G9A5W2
113	Dargis, Roger (M)		appl	
114	Dargis, Denis (M)		appl	
115	Hamel Tanguay, Hélène (F)		app2	
116	Hamel, Denis (M)		app2	
117	Dupont, Marcel (M)		app5	
118	Dupont, Odette (F)		app5	
119	Dupont, Luc (M)		app5	
120	Dauphinais, Jacques (M)		app6	

RURAL/RURALE				URBAN/URBAINE
N°	page			N° 156
	N°	of/de		page N° 1 of/de 4
polling division section de vote				polling division section de vote

electoral district/circonscription: TROIS-RIVIERES

certified/certifié — signature(s)-enumerator(s) / signature(s)-recenseur(s)

189606

F 303

8 5M-7-79

PRELIMINARY LIST OF ELECTORS

ELECTIONS CANADA

LISTE PRÉLIMINAIRE DES ÉLECTEURS

This list of qualified electors for the polling division number as set out below was prepared for use at the pending federal election from information obtained at the enumeration and has been certified by the signature(s) below as to completeness and correctness so far as is possible.

La présente constitue la liste des électeurs de la section de vote dont le numéro apparaît plus bas préparée en vue de l'élection fédérale en cours d'après les renseignements recueillis lors du recensement. Le(s) recenseur(s) y a(ont) apposé sa(leur) signature, affirmant que cette liste est aussi complète et exacte que possible.

N°				
121	Dauphinais, Micheline (F)	745	app6	G9A5W2
122	Baribeau, Danielle (F)	755	appl	G9A5W2
123	Harvey, Alain (M)		appl	
124	Perron, Chantal (F)		app2	
125	St-Germain, Pierre (M)		app2	
126	Linteau, Michel (M)		app5	
127	Lacasse, Lisette (F)		app5	
128	Larouche, Micheline (F)		app6	
	Côte Richelieu			
129	Duval, Lucie (F)	600	appl	G9A5T2
130	Couture, Robert (M)		appl	
131	Jacob, Claude (M)		app2	
132	Spénard, Carmen (F)		app3	
133	Spénard, André (M)		app3	
134	Spénard, Alfreda (F)		app3	
135	Savary, Adrienne (F)		app4	
136	Savary, Emile (M)		app4	
137	Brown, Donald (M)		app5	
138	Mercier, Jacinthe (F)		app5	
139	Boucher, Michel (M)		app6	
140	Boucher, Lucie (F)		app6	
141	Provencal, Jocelyn (M)		app7	
142	Provencal, Colette (F)		app7	
143	Collar, Maryse (F)		app8	
144	Brûlé, Alain (M)	610	appl	G9A5T2
145	Brizard, Jani (F)		appl	
146	Labelle, Patrice (M)		app3	
147	Beaudet, Danielle (F)		app3	
148	Tousignant, Philippe (M)		app4	
149	Bélisle, Linda (F)		app4	
150	Gervais, Alphonse (M)	640	appl	
151	Gervais, Jeanne (F)		appl	
152	Poirier, Philippe (M)		appl	
153	Bélanger, Jules (M)		app2	
154	Boisvert, Chantal (F)		app3	
155	Lacombe, François (M)		app3	
156	Bélanger, Suzanne (F)		app4	
157	Filteau, Pierrette (F)		app4	
158	Filteau, Laurent (M)		app4	
159	Bellemare, Patrick (M)		app7	
160	Moreau, Thèrèse (F)		app7	
161	Brisson, Jocelyn (M)		app8	
162	Renaud, Diane (F)		app8	
163	Ouellette, Bernard (M)	650	appl	
164	Cormier, Yves (M)		app2	
165	Jacques, Linda (F)		app2	
166	Cavanagh, Jean-Marc (M)		app3	
167	Lavigne, Lisette (F)		app3	
168	Maltais, Guylaine (F)		app4	
169	Lapointe, Bruno (M)		app4	
170	Tremblay, Daniel (M)		app6	
171	Black, Danielle (F)		app6	
~~172~~				
	Grenier			
172	Alarie, Marie (F)	730	appl	G9A5T3
173	Mercure, Jacques (M)		app2	
174	Dontigny, Carolle (F)		app2	
175	St-Pierre, Denis (M)		app3	

N°				
176	St-Pierre, Linda (F)		app3	
177	Dubois, Micheline (F)		app4	
178	Dubois, René (m)		app4	
179	Durocher, Sylvio (M)	735	app-	G9A3Y1
180	Durocher, Jeanne (F)	735		G9A3Y1
181	Bellemare, Claude (F)	735		
182	Jutras, Françoise (F)	750	appl	G9A5T3
183	Jutras, Roger (M)		appl	
184	Jutras, Mario (M)		appl	
185	Boulanger, Gérard D (M)		app2	
186	Deniault, Alain (M)		app3	
187	Larose Daniault, Josée (F)		3	
188	Massicotte, Réjeanne (F)		app4	
189	Chrétien, Denise (F)		app4	
190	HUI, Siu (M)	751		G9A3Y1
191	Hui, Choi Wam (F)	751		
192	Donaldson, Bernard (M)	760	appl	G9A5T3
193	Gauthier Donaldson, Denise (F)		1	
194	Martin, Françoise (F)		app2	
195	Laperriere, Carole (F)		app3	
196	Béliveau, Françoise (F)		app4	
197	Richard, Josée (F)		app6	
198	Pinard, Jean (M)		app6	
199	Laperriere, Bertrand (M)	760		G9A5T3
200	Ménard, Edward (M)	770	app3	G9A5T3
201	Bourque, Hélène (F)		app3	
202	Allard, Claude (M)		app4	
203	Allard, Louise (F)		app4	
204	Allard, France (F)		app4	
205	Chrétien, Lise (F)		app5	
206	Lavictoire, Marcel (M)		app6	
207	Lavictoire, Huguette (F)		app6	
208	Biron, Phebee (F)	780	app3	G9A5T3
209	Biron, Wilfrid (M)		app3	
210	Biron, Agathe (F)		app3	
211	Berthiaume, Carole (F)		app4	
212	Hubert, Denis (M)		app6	
213	St-Pierre, Sylvie (F)		app6	
214	Béland, Lucie (F)	800	appl	G9A5T3
215	Trépanier, Diane (F)		appl	
216	Watier, Elaine (F)		app2	
217	Tremblay, Serge (M)		app2	
218	Champoux, Bernard (M)		app3	
219	Martin, Micheline (F)		app3	
220	Bergeron, Sophie (F)		app4	
221	Croteau, Jean Francois (M)		app6	
222	Rouette, Francine (F)		app6	
223	Quesnel, Thèrèse (F)	810	appl	G9A5T3
224	Manseau, Gaétan (M)		app2	
225	Roy, Michèle (F)		app2	
226	Dugré, Jacqueline (F)		app3	
227	Olivier, Léonard (M)		app4	
228	Olivier, Clémence (F)		app4	
229	Brown, Léonard (M)		app5	
230	Laurent, Hélène (F)		app5	
231	Deshaies, André (M)		app6	
232	Thibodeau, Huguette (F)		app6	
233				
	Julien			
233	Dumoulin, Lucien (M)	601		G9A2X8

RURAL/RURALE			URBAN/URBAINE
N°	page		N° 156
N°	of/de		N° 2 of/de 4
polling division / section de vote			polling division / section de vote

electoral district/circonscription: TROIS-RIVIERES

certified / certifié — signature(s)-enumerator(s) / signature(s)-recenseur(s): Aline Blouin

F 303

8 5M-7-79

PRELIMINARY LIST OF ELECTORS

ELECTIONS CANADA

189607

LISTE PRÉLIMINAIRE DES ÉLECTEURS

This list of qualified electors for the polling division number as set out below was prepared for use at the pending federal election from information obtained at the enumeration and has been certified by the signature(s) below as to completeness and correctness so far as is possible.

La présente constitue la liste des électeurs de la section de vote dont le numéro apparaît plus bas préparée en vue de l'élection fédérale en cours d'après les renseignements recueillis lors du recensement. Le(s) recenseur(s) y a(ont) apposé sa(leur) signature, affirmant que cette liste est aussi complète et exacte que possible.

Nº			
234	Dumoulin, Jacqueline (F)	601	G9A2X8
235	Bolduc, Gaston (M)	611	G9A2X8
236	Beaudry, Lucie (F)	611	
237	Simard, Berthe (F)	641	G9A2X8
238	Godmaire, Huguette (F)	651	G9A2X8
239	Godmaire, Christian (M)	651	
240	Godmaire, Rudy (F)	651	
241	Beaudet, Roland (M)	661	G9B2X8
242	Beaudet, Mariette (F)	661	
243	Raymond, Jean Guy (M)	671	G9A2X8
244	Raymond, Simone (F)	671	
245	Raymond, Gilbert (M)	671	
246	Raymond, Jocelyn (M)	671	
247	Dupont, Roger (M)	681	G9A2X8
248	Dupont, Louis (M)	681	
249	Guillemette, Lorette (F)	690	G9A2X9
250	Couture/ Fortin, Gabrielle(F)	690	
251	Fortin, Rolande (F)	690	
252	Sasseville, Gérard (M)	691	G9A2X8
253	Sasseville, Thérèse (F)	691	
254	Sasseville, Josée (F)	691	
255	Blanchette, Serge (M)	700	G9A2X9
256	Blanchette, Pauline (F)	700	
257	Blanchette, Sylvie (F)	700	
258	Bergeron, Léo (M)	710	
259	Bergeron, Gisèle (F)	710	
260	Hamelin, Alice (F)	710	
261	Hamelin, Suzanne (F)	710	
262	Bouvette, André (M)	720	G9A2X9
263	Bouvette, Jocelyne (F)	720	
264	Bélizaire, Claude (M)	721	G9A2X8
265	Bélizaire, Vonette (F)	721	
266	Cadet, Luce (F)	721	
267	Dubois, Denis (M)	730	G9A2X9
268	Dubois, Francine (F)	730	
269			

Laurentien (boul)

269	Tremblay, Salomon (M)	650	G9A2X5
270	Houde, Marie Denise (F)	650	
271	Tremblay, Chantale (F)	650	
272	Houde, Jacqueline (F)	652	

Parent

273	Bellemare, Rémi (M)	600	G9A2X4
274	Bellemare, Trène (F)	600	
275	Lecompte, Gilles (M)	611	G9A2Y5
276	Lecompte, Joan (F)	611	
277	Lecompte, Paul (M)	611	
278	Lecompte, René (M)	611	
279	Cloutier, Gisèle (F)	621	G9A2Y5
280	Cloutier, Robert (M)	621	
281	Cloutier, Normand (M)	621	
282	Marchand, Claude (M)	640	G9A2Y4
283	Bernard, Pauline (F)	641	G9A2Y5
284	Bernard, Grégoire (M)	641	G9A2Y5
285	Bernard, Nathalie (F)	641	
286	Bernard, Michel (M)	641	
287	Pitre, Raymonde (F)	650	G9A2Y4
288	Pitre, Maurice (M)	650	
289	Pitre, Daniel (M)	650	G9A2X4
290	Plourde, Micheline(F)	650	
291	Deshaies, Armand (M)	651	G9A2Y5
292	Deshaies, Gertrude (F)	651	
293	Deshaies, Martin (M)	651	
294	St-Martin, Nicole (F)	660	G9A2Y4
295	Biron, Roland (M)	661	G9A2Y5
296	Biron, Jeanine (F)	661	
297	Brunelle, Romuald (M)	670	G9A2Y4
298	Brunelle, Lorette (F)	670	
299	Crapis, Johanne (F)	671	G9A2X5
300	Lavigne, Yves (M)	680	G9A2Y6
310	Lavigne, Danielle (F)	680	
311	Lavigne, Françoise (F)	680	
312	Lavigne, Maurice (M)	680	
313	Proulx, Paul Emile(M)	681	G9A2Y5
314	Proulx, Lorette (F)	681	
315	Rinfret, Jean François(M)	690	G9A2Y4
316	Rinfret, Louise (F)	690	
317	Rinfret, Raymond (M)	690	
318	Vallière, Jean louis(M)	691	G9A2Y5
319	Vallière, Gisèle (F)	691	G9A2Y5
320	Vallière, Lucie (F)	691	
321	Pérusse, Louise (F)	700	G9A2Y4
322	Pérusse, Jean-Jacques (M)	700	
323	Giguère, Pierre (M)	701	G9A2Y5
324	Philibert, Céline (F)	701	
325	Carle, Jacques/ (M)	710	G9A2Y6
326	Carle, France (F)	710	
327	Vanasse, André (M)	711	G9A2Y5
328	Vanasse, Monique (F)	711	
329	Pautel, Gérard (M)	720	G9A2Y6
330	Pautel, Gisèle (F)	720	
331	Pautel, Philippe (M)	720	
332	Goneau, Gilles (M)	721	G9A2Y5
333	Goneau, Louise (F)	721	
334	Blanchette, Normand (M)	730	G9A2Y6
335	Blanchette, Claudette (F)	730	
336	Blanchette, Claude (M)	730	G9A2Y6
337	Gélinas, Alain (M)	731	G9A2Y5
338	Gélinas, Johane (F)	731	
339	Joly, Laurier (M)	741	G9A2Y5
340	Joly, Raymonde (F)	741	

RURAL/RURALE			electoral district/circonscription	URBAN/URBAINE		
Nº	page		TROIS-RIVIERES	Nº	page	
	Nº	of/de		156 c	Nº 3	of/de 4
polling division / section de vote			certified / certifié — signature(s)-enumerator(s) / signature(s)-recenseur(s)	polling division / section de vote		

F 303 **PRELIMINARY LIST OF ELECTORS**

8 5M-7 79

ELECTIONS CANADA

189608

LISTE PRÉLIMINAIRE DES ÉLECTEURS

This list of qualified electors for the polling division number as set out below was prepared for use at the pending federal election from information obtained at the enumeration and has been certified by the signature(s) below as to completeness and correctness so far as is possible.

La présente constitue la liste des électeurs de la section de vote dont le numéro apparaît plus bas préparée en vue de l'élection fédérale en cours d'après les renseignements recueillis lors du recensement. Le(s) recenseur(s) y a(ont) apposé s(ailleur) signature, affirmant que cette liste est aussi complète et exacte que possible.

N°			
	Rivard		
341	Vanasse, Adrienne (F)	601	G9A2Y1
342	Vanasse, Urgel (M)	601	
343	Pellerin, Alice (F)	612	G9A2Y2
344	Pellerin, Amable (M)	612	
345	St-Germain, Jean (M)	624	G9A2Y2
346	St-Germain, René (M)	624	
347	St-Germain, Sylvie (F)	624	
348	St-Germain, Alain (M)	624	
349	St-Germain, Cécile (F)	624	
350	St-Ger,main, Nelson (M)	624	
351	Blouin, Anne (F)	630	G9A2X2
352	Blouin, Aline (F)	630	
353	Blouin, Claude (M)	630	
354	Dumoulin, Thérèse (F)	631	G9A2X1
355	Dumoulin, Joseph (M)	631	
356	Baribeau, Diane (F)	640	G9A2X2
357	Segree, Serge (M)	640	
358	Lafontaine, Liette (F)	650	G9A2Y2
359	Lafontaine, Camille (M)	650	
360	Lamy, Chantal (F)	651	G9A2Y1
361	Lamy, Louise (F)	651	
362	Lamy, Raymond (M)	651	
363	Lemieux, Thérèse (F)	660	G9A2Y2
364	Lemieux, Serge (M)	660	G9A2Y2
365	Drouin, Doris (F)	661	G9A 2Y1
366	Drouin, Réal (M)	661	
367	Trahan, Daniel (M)	670	G9A2Y2
368	Trahan, Gemma (F)	670	
369	Trahan, Réal (M)	670	
370	Corbin, Monique (F)	671	G9A2Y1
371	Corbin, Claude (M)	671	
372	Lafontaine, Aline (F)	680	G9A2Y2
373	Lafontaine, Jules (M)	680	
374	Fortier, Lise (F)	681	G9A2X1
375	Fortier, René (M)	681	
376	Lafontaine, Carole (F)	690	G9A2Y2
377	Lafontaine, Johanne (f)	690	
378	Lafontaine, Denise (F)	690	
379	Lafontaine, Normand (M)	690	
380	Cusson, Madeleine (F)	690	
381	Cusson, Antoinette (F)	690	
382	Fraser, Lucienne (F)	691	G9A2Y1
383	Raymond, André a(M)	691	
384	Blais, Sylvie (F)	711	G9A2Y1
385	Lavoie, Stéphane (M)	711	
386	Doucet, Luc (M)	721	G9A2Y1
387	Doucet, Madeleine (F)	721	
388	Doucet, Raynald (M)	721	
389	Bouchard, Yolande (F)	731	G9A2Y1
390	Bouchard, Robert (M)	731	
391	Lamy, Robert (M)	740	G9A2Y3
392	Lamy, Jean (M)	740	
393	Lamy, liliane (F)	740	
394	Lamy, André (M)	740	

N°

RURAL/RURALE

N° | page N° of/de

polling division / section de vote

electoral district/circonscription: TROIS-RIVIERES

certified / certifié

signature(s)-enumerator(s) / signature(s)-recenseur(s)

URBAN/URBAINE

N° 156 | page N° 4 of/de 4

polling division / section de vote

F 303 PRELIMINARY LIST OF ELECTORS

8.5M 7-79

ELECTIONS CANADA

189609

LISTE PRÉLIMINAIRE DES ÉLECTEURS

This list of qualified electors for the polling division number as set out below was prepared for use at the pending federal election from information obtained at the enumeration and has been certified by the signature(s) below as to completeness and correctness so far as is possible

La présente constitue la liste des électeurs de la section de vote dont le numéro apparaît plus bas préparée en vue de l'élection fédérale en cours d'après les renseignements recueillis lors du recensement. Le(s) recenseur(s) y a(ont) apposé sa(leur) signature, affirmant que cette liste est aussi complète et exacte que possible.

N°			
	BERNARD		
1	DE GRANDMONT, MARG ERITE (F)	789	G9A5R9
2	DE GRANDEMONT, ROSAIRE (M)	789	
3	LAMY, THERES (F)	792	G9A5S1
4	HELIE, MARCEL (M)	795	G9A5R9
5	CHAYER, LOUISETTE (F)	796	G9A5S1
6	CHAYER, MICHELINE (F)	796	
7	CHAYER, PIERRE (M)	796	
8	DESILETS, JACQUES (M)	799	G9A 5R9
9	DESILETS, DENISE (F)	799	
10	THERIAULT, REYNALD (M)	800	G9A5S1
11	THERIAULT, LINDA (F)	800	
12	BOULAY, YVON (M)	803	G9A5R9
13	BOULAY, YVETTE (F)	803	
14	BOULAY, CHANTAL (F)	803	
15	LAMPRON, MARIE-FRANCE (F)	807	G9A5R9
16	BERGERON, YVAN (M)	807	
17	BLAIS, LOUISE (F)	811	G9A5R9
18	CHAMPOUX, GUY (M)	811	
19	RILEY, ROSE MARIE (F)	815	G9A5R9
20	GUILBERT, JEAN MARIE (M)	815	
21	LABBE, BERTRAND (M)	820	G9A5S1
22	LABBE G., ODETTE (F)	820	
23	PEPIN, PAUL EMILE (M)	825	G9A 5R9
24	PEPIN, HUGUETTE (F)	825	
25	PEPIN, CLAUDE (M)	825	
26	PEPIN, CAROLE (F)	825	
27	VERRETTE, DANIEL (M)	830	G9A 5J1
28	VERRETTE THERESE (F)	830	
29	RICHARD, FRANCOIS (M)	834	G9A 5J1
30	RICHARD, DANIELLE	834	
31	ABBOTT, ROGER (M)	835	G9A 5R9
32	ABBOTT DENISE (F)	835	
33	GRENIER, PIE RRE (M)	845	G9A5R9
34	GRENIER, RENEE (F)	845	
	BELLEFEUILLE		
35	PAQUET, NORMAND (M)	5700	G9A5R7
36	PAQUET, DANIELLE	5700	
37	BELLEMARE, LIONEL (M)	5740	G9A5R4
38	PARADIS, HELENE (F)	5740	
39	LABONTE, MARIETTE (F)	5760	G9A5R4
40	LABONTE, REJEAN (M)	5760	
41	ST-LOUIS, MICHELLE (F)	5780	G9S5R4
42	ST-LOUIS, CLAUDE (M)	5780	
43	HUBERT, DIANE (F)	5800	G9A5R4
44	HUBERT, JEAN (M)	5800	
45	SAUVAGEAU, SUZANNE (F)	5820	G9A5R4
46	ST ARNEAULT, JEAN PIERRE (M)	5820	
47	ROBERT, LEO PAUL (M)	5860	G9A5R4
48	ROBERT, THERESE (F)	5860	
49	ROBERT, MARIO (M)	5860	
50	PARSONS, DIANE (F)	5880	G9A5R4
51	PARSONS, GEORGE (M)	5880	
	DE SIENNE		
52	ST HILAIRE, HUSUETTE (F)	567	G9A2Z9
53	ST HILAIRE, JACQUES (M)	567	

N°			
	DE SIENNE		
54	BARD, YVETTE (F)	570	G9A2Z7
55	COTE, FERNAND (M)		
56	LEVASSEUR, YVES (M)	590	G9A2Z7
57	LEVASSEUR, ANDREE (F)	590	
58	PAQUIN, RENE PAUL (M)	590A	G9A2Z7
59	DUBE, GOYETTE, GISELE (F)	592	G9A2Z7
60	DUBE, CLEMENT (M)	592	
61	DUBE, NANCY (F)	592	
62	DU MOULIN, SYLVIE (F)	620-2	G9A2Z7
63	VINCENT, CHANTAL (F)	630	G9A2Z7
64	VINCENT, FRANCINE (F)	630	
65	VINCENT, BARNABE (M)	630	
66	ROCHON, DIANE (F)	631	G9A2Z7
67	ROCHON, NICOLE (M)	631	
68	DUFOUR, ROGER (M)	631	
69	CROTEAU, GAETAN (M)	640	G9A2Z9
70	CROTEAU, LOUISE ANNE (F)	640	
71	CROTEAU, JEAN PAUL (M)	640	
72	PAQUIN, LOUISE (F)	643	G9A2Z9
73	PAQUIN, REAL (M)	643	
74	BILODEAU, DANIEL (M)	650	G9A2Z7
75	BILODEAU, DIANE (F)	650	
76	PELLETIER, PIERRE (M)	653	G9A2Z9
77	BRULIEMANS, HELENE (F)	653	
78	BRULIEMANS, MARC (M)	653	
79	MAYER, MONIQUE (F)	653	
80	FORTIER, DANIEL (M)	670	G9A2Z7
81	FORTIER, RAYMOND (M)	670	
82	FORTIER, COLOMBE (F)	670	
83	BEAUDRY, RENE (M)	671	G9A3A1
84	BEAUDRY, FERNANDE (F)	671	
85	BEAUDRY, MARCEL (M)	671	
86	DESILETS, MARIO (M)	673	G9A3A1
87	ROSS, LYNDA (F)	673	
88	BOLDUC, CHANTAL (F)	675	G9A3A1
89	BOLDUC, HENRIETTE (M)	675	
90	BOLDUC, GASTON (M)	675	
91	JANVIER, ANDRE (M)	691	G9A3A1
92	JANVIER, DENISE (F)	691	
93	JANVIER, GABRIEL (M)	691	
94	JANVIER, NORMAND (M)	691	
95	JANVIER, GAETAN (M)	691	
96	LESAGE, CHRISTIANE (F)	693	G9A3A1
97	BELANGER, CLAUDE (M)	700	G9A2Z7
98	QUENNEVILLE, JOSEE (F)	700	
99	BEAUDRY, ROGER (M)	701	G9A3L4
100	BEAUDRY, PAULINE (F)	701	
101	BEAUDRY, LOUIS (M)	701	
	MARION		
102	RONDEAU, CECILE (F)	5705	G9A5T7
103	RONDEAU, DANIEL (M)	5705	
104	PAQUIN, PAULINE (F)	5720-3	G9A5V5
105	COLBERG, GISELE (F)	5720-4	G9A5V5
106	BONENFANT, MARIE PAULE (F)	5720-5	G9A5V5
107	VEILLETTE, FRANCE (F)	5730-2	G9A5V5
108	AYOTTE, DANIEL (M)	5730-4	G9A5V5
109	COLBERG, NANCY (F)	5730-4	
110	GELINAS, FERNANDE (F)	5730-5	G9A5V5

RURAL/RURALE

N° [redacted] page N° of/de

polling division section de vote

electoral district/circonscription

TROIS RIVIERES OUEST

certified certifié

signature(s)-enumerator(s) / signature(s)-recenseur(s)

Pauline Bernard | Nathalie Métivier

URBAN/URBAINE

N° 157 page N° 1 of/de 4

polling division section de vote

189610

F 303 PRELIMINARY LIST OF ELECTORS

8 SM 2 73

ELECTIONS CANADA

LISTE PRÉLIMINAIRE DES ÉLECTEURS

This list of qualified electors for the polling division number as set out below was prepared for use at the pending federal election from information obtained at the enumeration and has been certified by the signature(s) below as to completeness and correctness so far as is possible

La présente constitue la liste des électeurs de la section de vote dont le numéro apparaît plus bas préparée en vue de l'élection fédérale en cours d'après les renseignements recueillis lors du recensement. Le(s) recenseur(s) y a(ont) apposé sa(leur) signature, affirmant que cette liste est aussi complète et exacte que possible.

N°	MARION (SUITE)		
111	LAFRENIERE, ALAIN (M)	5730-5	G9A5V5
112	LAFRENIERE, YVES (M)	5730-5	
113	LALANCETTE, GAETANE (F)	5730-7	G9A5V5
114	LAIR, LUCIE (F)	5740-1	G9A5V5
115	CAUX, RICHARD (M)	5740-1	
116	MAROIS, THERESE (F)	5740-2	G9A5V5
117	GENOIS, LOUIS (M)	5740-3	G9A5V5
118	GENOIS, FRANCE (F)	5740-3	G9A5V5
119	LEBEL, LUCILIE (F)	5740-5	G9A5V5
120	PIEAU, MICHEL (M)?	5740-7	G9A5V5
121	DESROSIERS, MONIQUE (F)	5740-7	
122	MC DONALD, DENIS (M)	5750-1	G9A5V5
123	CORMIER, CHRISTIANE (F)	5750-1	
124	MAILHOT, LUCIE,(F)	5750-2	G9A5V5
125	ST PIERRE, PIERRETTE, (F)	5750-6	G9A5V5
126	MARCOUILLER, DENIS (M)	5750-7	G9A5V5
127	BELISLE, JOHANNE (F)	5750-7	
128	VEILLET, LISE (F)	5750-8	G9A5V5
129	BOIVIN, DANIELLE (F)	5750-7	
	RIOPEL		
130	ROBITAILLE, LOUISE (F)	780	G9A5R3
131	ROBITAILLE, CLAUDE (M)	780	
132	PARADIS, FRANCINE (F)	785	G9A5R9
133	PARADIS, JEAN PIERRE (M)	785	
134	POITRAS, ESTHER (F)	790	G9A5R3
135	POITRAS, DENIS (M)	790	
136	ROUETTE, JEAN PIERRE (M)	800	G9A5R3
137	DUPONT, LISETTE (F)	800	
138	HOUDE, LUCIENNE (F)	805	G9A5R1
139	HOUDE, HELENE (F)	805	
140	GAUTHIER, MICHEL (M)	810	G9A5R3
141	GAUTHIER, FRANCOISE (F)	810	
142	ALLARD, OLIVETTE (F)	815	G9A5R1
143	ALLARD, CLEMENT (M)	815	
144	LEMIEUX, RAYMONDE (F)	820	G9A5R3
145	LEMIEUX, JEAN MARIE (M)	820	
146	BARIL, ROSAIRE (M)	825	G9A5R1
147	BARIL, LILIANNE (F)	825	
148	CHAINE, PIERRE (M)	830	G9A5R3
149	CHAINE, LISE (F)	830	
150	MUNGER, ROLANDE (F)	840	G9A5R3
151	MUNGER, SERGE (M)	840	
152	PRINCE, JEAN CLAUDE (M)	845	G9A5R2
153	PRINCE, LOUISE (F)	845	
154	BERTRAND, DENISE (F)	855	G9A5R2
155	BERTRAND, RENE (M)	855	
156	MASSICOTTE, CLAUDE (M)	860	G9A5R3
157	HACHE, JOELINE (F)	860	
158	LUPIEN, MADELEINE (F)	875	G9A5R3
159	POIRIER, MICHEL (M)	875	
160	POIRIER, LOUISE (F)	875	
161	PAQUIN, ABBE PAUL (M)	880	G9A. R3
162	SYLVESTRE, LAURETTE (F)	880	
163	JUTRAS, NATHALIE (F)	885	G9A5R2
164	JUTRAS, MARC ANDRE (M)	885	
165	JUTRAS, MARTINE (F)	885	
166	JUTRAS, CLAUDETTE (F)	885	
167	CHAYER, LUC (M)	890	G9A5R3

N°	RIOPEL(SUITE)		
168	CHAYER, FRANCINE (F)	890	G9A5R3
169	GROULX, FLORENCE (F)	903	G9A5R2
170	CARON, LISE (F)	915	G9A5R2
171	CARON, REAL (M)	915	
172	BELIVEAU, PIERRE (M)	920	G9A5R3
173	BELIVEAU, LISE (F)	920	
174	VEILLETTE, LISE D. (F)	930	G9A5R3
175	VEILLETTE, MARCEL (M)	930	
176	DUBOIS CADORET, CELEINE (F)	935	G9A5R2
177	CADORET, ROLAND (M)	935,	
178	ARSENEAULT, MARIANNE (F)	940	G9A5R3
179	DESHAIS, YVES (M)	940	
180	AUGER, CARMEN (F)	945	G9A5R2
181	AUGER, RAYMOND (M)	945	
182	AUGER, SERGE (M)	945	
183	KENLINE, NICOLE (F)	950	G9A5R3
184	KENLINE, LARRY (M)	950	
185	YOUNG, RENE (M)	960	G9A5R2
186	YOUNG, LISE (F)	960	
187	RICARD, ARMAND (M)	965	G9A5R3
188	RICARD, SIMONE (F)	965	
189	HAMELIN, (F)	970	G9A5R3
190	HAMELIN, JACQUES (M)	970	
191	HAMELIN, YVES (M)	970	
192	HAMELIN, LOUISE (F)	970	
	DES DOMINICAINS		
193	LAHAYE, JEAN (M)	570	G9A3A8
194	LAHAYE, GHISLAINE (F)	570	
195	LAHAYE, SYLVIE (F)	570	
196	DUPUIS, CHRISTIANE (F)	591	G9A3A5
197	PROULX, ANDRE (M)	591	
198	BELAND, ROGER (M)	600	G9A3A8
199	BELAND, EMILIA (F)	600	
200	BELAND, HELENE (F)	600	
201	MASSICOTTE, GERMAIN (M)	601	G9A3A5
202	MASSICOTTE, NOELLA (F)	601	
203	MASSICOTTE, FRANCOIS (M)	603	G9A3A5
204	MASSICOTTE, SOLANGE (F)	603	
205	LAUNIER, GISELE (F)	625	G9A3A5
206	LAFRENIERE, THERESE (F)	627	G9A3A5
207	BOURDAGES, ANDRE (M)	629	G9A3A5
208	DESCHENES BOURDAGES, MICHELLE)F)	629	
209	BERGERON, GILLES (M)	630	G9A3A8
210	BERGERON, CAROLE (F)	630	
211	LAUNIER, ROBERT (M)	635	G9A3A5
212	LAUNIER, ADELE (F)	635	
213	JULIEN, JEAN PAUL (M)	650	G9A3A9
214	JULIEN, MARGUERITE (F)	650	
215	JULIEN, SYLVIE (F)	650	
216	JULIEN, MARIO (M)	650	
217	JULIEN, JACQUELINE (F)	650	
218	FRANCOEUR, CARMEN (F)	652	G9A3A5
219	DESCHENES, FERNANDE (F)	659	G9A3A5
220	NEAULT, MICHELINE (F)	659	
221	NEAULT, RAYMOND (M)	659	
222	PAILLE, JEAN GUY (M)	660	G9A3A9
223	PAILLE, LAURENCE (F)	660	
224	MARSEILLE, CLAUDE (M)	665	G9A3A5

RURAL/RURALE

N° page N° of/de

polling division section de vote

electoral district/circonscription

TROIS RIVIERES OUEST

certified certifié

signature(s)-enumerator(s) / signature(s)-recenseur(s)

Nathalie Jutras

URBAN/URBAINE

N° page 157 N° 24 of/de

polling division section de vote

189611

F 303 PRELIMINARY LIST OF ELECTORS

8 5M-7-79

ELECTIONS CANADA

LISTE PRÉLIMINAIRE DES ÉLECTEURS

This list of qualified electors for the polling division number as set out below was prepared for use at the pending federal election from information obtained at the enumeration and has been certified by the signature(s) below as to completeness and correctness so far as is possible.

La présente constitue la liste des électeurs de la section de vote dont le numéro apparaît plus bas préparée en vue de l'élection fédérale en cours d'après les renseignements recueillis lors du recensement. Le(s) recenseur(s) y a(ont) apposé sa(leur) signature, affirmant que cette liste est aussi complète et exacte que possible.

N°			
	DES DOMINICAINS (SUITE)		
225	DUPONT, SUZANNE (F)	670	G9A3A9
226	DUPONT, ALBERIC (M)	670	
227	TOUSIGNANT, MARIO (M)	670	
228	COSSETTE, LUCIE (F)	671	G9A3A5
229	COSSETTE, ANDRE (M)	671	
230	MARINEAU, YVON (M)	690	G9A3A5
231	MARINEAU, SYLVIE (F)	690	
232	BRASSARD, DIANE (F)	695	G9A3A5
233	BRASSARD, GERMAIN (M)	695	
234	DESCHENAUX, DONAT (M)	700	G9A3A5
235	DESCHENAUX, MARIELIE (F)	700	
236	TRUDEL, ROGER (M)	705	G9A3A5
237	TRUDEL, AGATHE (F)	705	
238	GUILLEMETTE, RENE (M)	707	G9A3A5
239	DESCHENES, DENISE (F)	707	
240	BRUNELIE, JEAN NOEL (M)	710	G9A3A9
241	BRUNELIE, ROSELIE (F)	710	
242	BRUNELIE, DORIS (F)	710	
243	TREMBLAY, REJEAN (M)	715	G9A3A5
244	TREMBLAY, MICHELINE (F)	715	G9A3A5
245	LAUNIER, JEAN NOEL (M)	735	G9A3A5
246	LAUNIER, DIANE (F)	735	
247	LEVEILLE, GAETAN (M)	737	G9A3A5
248	GERVAIS, LOUISE (F)	737	
249	LEMIRE, CLAUDE (M)	745	G9A3A5
250	LEMIRE, RAYMONDE (F)	745	
	605 COTE RICHELIEU		
251	SALWANI, ODETTE (F)	Apt. 2	G9A5V4
252	LAVALLEE, YVAN (M)	Apt. 2	
253	CHAUVETTE, HELENE (F)	Apt. 6	
254	BELLEFEUILLE, RENE (M)	Apt. 6	
255	RIVEST, LUCIE (F)	Apt. 9	
256	DROUIN, MONIQUE (F)	Apt. 13	
257	PARENT, JEANNINE (F)	Apt. 11	
258	MARCOUX, CLAIRE (F)	AP.t 15	
259	GELINAS, ROLANDE (F)	APt. 10	
260	GELINAS, ANDREE (F)	Apt. 5	
261	PREVOST, LOUISE (F)	Apt. 12	
	625 COTE RICHELIEU		
262	SAVOIE, LUC (M)	Apt. 1	G9A5T8
263	SAVOIE, LINDA (F)	Apt. 1	
264	LAMY, ROBERT (M)	Apt. 4	
265	LAMY, TOMMASINA (F)	Apt. 4	
266	COTE LILLIANE (F)	Apt. 5	
267	RAHERT, NICOLE (F)	Apt. 10	
268	DUFOUR, MANON (F)	Apt. 11	
269	BOUFFARD, NELSON (M)	Apt. 11	
270	BOLLUC, MANON (F)	Apt. 12	
271	LAMOTHE, MICHEL (M)	Apt. 13	
272	COTE JOANNE (F)	Apt. 15	
273	BELISLE, LINE (F)	Apt. 15	
274	LEBLOND, DENIS (M)	Apt. 15	
275	TRAHAN, LYNE (F)	Apt. 17	
276	MONGRAIN, MICHEL (M)	Apt. 17	
277	FRANCOEUR, ALAIN (M)	Apt. 17	
278	LEFEBVRE, PAULINE (F)	Apt. 18	

N°			
	625 COTE RICHELIEU		
279	DESILETS, FR ANCE (F)	Apt. 19	G9A5T8
280	LACOURSE, SYLVIE (F)	Apt. 20	
	655 COTE RICHELIEU		
281	TROTTIER, LUCIENNE (F)	APT. 2	G9A5T8
282	TROTTIER, JEANNE (F)	Apt. 2	
283	MONGRAIN, RENE (M)	Apt. 3	
284	HEROUX, ALINE (F)	Apt. 5	
285	COTE, DANIELLE (F)	Apt. 6	
286	OUELLET, JANETTE (F)	Apt. 11	
287	MASSE, BRIGITTE (F)	Apt. 13	
288	MICHAUD, JOCYLYNE (F)	Apt. 13	
289	PARADIS, LUCIE(F)	Apt. 14	
290	ST-LAURENT, CLAUDE (M)	Apt. 14	
	675 COTE RICHELIEU		
291	PELLETIER, GERARD (M)	Apt. 1	
292	PETIT, DANIELLE (F)	Apt. 1	
293	CARPENTIER, SYLVIE (F)	Apt. 3	
294	ROBILLARD, ALAIN (M)	Apt. 4	
295	MARQUIS, FRANCE (F)	Apt. 4	
296	MONTOUR, CAROLE (F)	Apt. 8	
297	BARRETTE, JEAN PIERRE (M)	Apt. 8	
298	DUMAIS, JEAN PAUL (M)	Apt. 9	
299	DUMAIS, THERESE (F)	Apt. 9	
300	GAUTHIER, PAULINE (F)	Apt. 10	
301	GAUTHIER, JEAN LOUIS (M)	Apt. 10	
302	PICARD, FRANCINE (F)	Apt. 12	
303	PICARD, MICHELINE (F)	Apt. 12	
304	DIONNE, ANDRE (M)	Apt. 12	
305	LAPOINTE GAGNE, VERONIQUE	Apt. 13	
306	GAGNON CLAUDE, (M)	Apt. 13	
307	DEMONTIGNY, MARIO (M)	Apt. 15	
308	NORMANDIN, LINE (F)	Apt. 15	
309	PELLERIN, ROLANDE (F)	Apt. 16	
310	CAMPANDEZI, CARLO (M)	Apt. 17	
311	COOKE, SHERLEY (F)	Apt. 17	
312	EMBREGTS, LUCILLE (F)	Apt.18	
313	LEVESQUE, JOSETTE (F)	Apt. 19	
314	COTE, RENE (M)	Apt. 19	
315	PAILLE, NORMAND (M)	Apt. 20	
	1055 COTE RICHELIEU		
316	GODETTE, MARCEL (M)	Apt. 1	G9A5V8
317	GAUDREAU, LINE (F)	Apt. 1	
318	NAUD, GINETTE (F)	Apt. 2	
319	NAUD, YVON (M)	Apt. 2	
320	SAVOIE, MICHEL (M)	Apt. 5	
321	LANDRY, MADELEINE (F)	Apt. 5	
322	BORDELEAU, GUY (M)	Apt. 6	
	1065 COTE RICHELIEU		
323	LAFLAMME, LISE (F)	Apt. 1	G9A5T8
324	LAFLAMME, FR NCOIS (M)	Apt. 1	
325	BARON, MARTINE (F)	Apt. 6	
326	BERNIER, FRANCOIS (M)	Apt. 6	

RURAL/RURALE

N° ~~[illegible]~~ page N° of/de

polling division section de vote

electoral district/circonscription

TROIS RIVIERES OUEST

certified certifié

signature(s)-enumerator(s) / signature(s)-recenseur(s)

Pauline Bernard | Nathalie Mathieu

URBAN/URBAINE

N° 157 page N° 3 of/de 4

polling division section de vote

189612

F 303 PRELIMINARY LIST OF ELECTORS

8 5M 7 79

ELECTIONS CANADA

LISTE PRÉLIMINAIRE DES ÉLECTEURS

This list of qualified electors for the polling division number as set out below was prepared for use at the pending federal election from information obtained at the enumeration and has been certified by the signature(s) below as to completeness and correctness so far as is possible.

La présente constitue la liste des électeurs de la section de vote dont le numéro apparaît plus bas préparée en vue de l'élection fédérale en cours d'après les renseignements recueillis lors du recensement. Le(s) recenseur(s) y a(ont) apposé sa(leur) signature, affirmant que cette liste est aussi complète et exacte que possible.

N°			
	1065 COTE RICHELIEU (SUITE)		
327	BEAULIEU YVON (M)	Apt. 8	G9A5T8
328	BOULANGER, ELISE (F)	Apt. 8	
	1075 COTE RICHELIEU		
329	CHAUSSE PIERRE (M)	Apt. 2	G9A5T8
330	PARADIS, PIERRE (M)	Apt. 3	
331	COUTURE, EDITH (F)	Apt. 3	
	1085 COTE RICHELIEU		
332	DUMAS, LORAINE (F)	Apt. 1	G9A5V8
333	ANTIL, JACQUES (M)	Apt. 1	
334	MARSHALL, JEAN LOUIS (M)	Apt. 2	
335	MARSHALL, DENISE (F)	Apt. 2	
336	DUBE, RENE (M)	Apt. 4	
337	DUBE, COLETTE (F)	Apt. 4	
338	VACHON, THERESE (F)	Apt. 7	
	1105 COTE RICHELIEU		
339	HEBERT, MICHEL (M)	Apt. 1	G9A5V8
340	DUCHARME, BERTHE (F)	Apt. 3	
341	DUCHARME, JEAN PAUL (M)	Apt. 3	
342	COTE, ALAIN (M)	Apt. 4	
343	COTE, DIANE (F)	Apt. 4	
344	BEAULIEU CAMIL (M)	Apt. 5	
345	BEAULIEU, PIERRETTE (F)	Apt. 5	
346	BEAULIEU, JOCELYNE (F)	Apt. 5	
347	VINCENT, ROGER (M)	Apt. 6	
348	BELLEMARE, LISE (F)	Apt. 7	
349	PRATTE, DENIS (M)	Apt. 7	
350	PELLERIN, J.A.	Apt. 8	
351	DESFOSSE, DIANE (F)	Apt. 8	
	1125 COTE RICHELIEU		
352	CORNEAU, JOCELYNE (F)	Apt. 3	G9A5V8
353	CORNEAU, REYNALD (M)	Apt.3	
354	SIORI, MICHEL ANDRE (M)	Apt. 4	
355	VERRET, LOUISE (F)	Apt. 4	
356	HUBERT, RITA (F)	Apt. 5	
357	LAFRANCE, NOVEL (M)	Apt. 5	
358	COUTURE, LOUISE (F)	Apt. 7	
359	DESILETS, ALAIN (M)	Apt. 7	
	1135 COTE RICHELIEU		
360	ROBERGE, LISE (F)	Apt. 3	G9A5V8
361	ROBERGE, MAURICE (M)	Apt. 3	
362	ROBERGE, SYLVIE (F)	Apt. 3	
363	LEBLANC, PHILIPPE (M)	Apt. 4	
364	LEBLANC, DORIS (F)	Apt.4	
365	HARNOIS, ANGELE (F)	Apt. 8	
366	BERGERON, ROGER (M)	Apt. 8	

RURAL/RURALE	electoral district/circonscription	URBAN/URBAINE
N° 10 page N° of/de	TROIS RIVIERES OUEST	N° 157 page N° 4 of/de 4
polling division section de vote	certified certifié signature(s)-enumerator(s) / signature(s)-recenseur(s) Pauline Bernard Nathalie Métivier	polling division section de vote

F 303

8 5M 7 79

PRELIMINARY LIST OF ELECTORS

ELECTIONS CANADA

189613

LISTE PRÉLIMINAIRE DES ÉLECTEURS

(géographique)

This list of qualified electors for the polling division number as set out below was prepared for use at the pending federal election from information obtained at the enumeration and has been certified by the signature(s) below as to completeness and correctness so far as is possible.

La présente constitue la liste des électeurs de la section de vote dont le numéro apparaît plus bas préparée en vue de l'élection fédérale en cours d'après les renseignements recueillis lors du recensement. Le(s) recenseur(s) y a(ont) apposé sa(leur) signature, affirmant que cette liste est aussi complète et exacte que possible.

N°			
	BOUL. DES DOMINICAINS		
1	Perreault, Viateur (m)	256	G9A 3A6
2	Perreault, Jeannette (f)	256	
3	Plante, Lucette (f)	256	
4	Veillette, Normand (m)	268	G9A 3A6
5	Veillette, Carmen (f)	268	
6	Veillette, France (f)	268	
7	Veillette, Jocelyn (m)	268	
8	Veillette, Marc (m)	268	
9	Veillette, Martine (f)	268	
10	Pleau, Germaine (f)	280	G9A 3A6
11	Gélinas, Isidore (m)	282	G9A 3A6
12	Gélinas, Béatrice (f)	282	
13	Gélinas, Rénald (m)	282	
14	Gélinas, Christiane (f)	282	
15	Côté, Alain (m)	340	G9A 3A6
16	Côté, Carmen (f)	340	
17	Levasseur, Pierre (m)	350	G9A 3A6
18	Levasseur, Thérèse (f)	350	
19	Levasseur, Jocelyne (f)	350	
20	Beaudry, Réjeanne (f)	352	G9A 3A6
21	Levasseur, André (m)	360	G9A 3A6
22	Levasseur-D., Gaétane (f)	360	
23	Ricard, Raymond (m)	374	G9A 3A6
24	Ricard, Liane (f)	374	
25	Ricard, Doris (f)	374	
26	Ricard, Mario (m)	374	
27	Leblanc, Claude (m)	374A	G9A 3A6
28	Pothier, Gilles (m)	384	G9A 3A6
29	Pothier, Thérèse (f)	384	G9A 3A6
30	Pothier, Jean (m)	386	G9A 3A6
31	DesPins, Sylvie (f)	386	
32	Sava, Sandro (m)	400	G9A 3A6
33	Sava, Maria-Teresa (f)	400	G9A 3A6
34	Bellemare, Jean (m)	410	G9A 3A6
35	Bellemare, Marie-Marthe (f)	410	
36	Bellemare, Johanne (f)	410	
37	Martin, Germain (m)	440	G9A 3A6
38	Martin, Jeanne (f)	440	
39	Rhuest, André (m)	448	G9A 3A7
40	Rhuest, France (f)	448	
41	Richard, André (m)	450	G9A 3A7
42	Richard, Liette (f)	450	
43	Turenne, Claire (f)	452	G9A 3A7
44	Pratte, Julien (m)	460	G9A 3A7
45	Pratte, Jeannette (f)	460	
46	Gagnon, Pierre (m)	486	G9A 3A7
47	Gagnon, Sylvie (f)	486	
48	Boudreau, Mariette (f)	500	G9A 3A7
49	Bigué, Nancy (f)	500	
50	Gauthier, Alain (m)	502	G9A 3A7
51	Bigué, Carole (f)	502	
52	Larivière, Joseph (m)	510	G9A 3A7
53	Larivière, Liliane (f)	510	
54	Larivière, Réjean (m)	510	
55	Larivière, Louise (f)	510	
56	Larivière, Lynda (f)	510	
57	Goudreault, Roger (m)	518	G9A 3A7
58	Goudreault, Gisèle (f)	518	
59	Goudreault, Pierre (m)	518	
60	Côté, Henri-Paul (m)	520	G9A 3A7
61	Côté, Rosaline (f)	520	
62	Côté, Gérard (m)	520	G9A 3A7
	BOUL. ROYAL		
63	Bournival, Rosaire (m)	4520	G9A 4N2
64	Gauthier, Henri-G. (m)	4726	G9A 5J9
65	Gauthier, Suzanne (f)	4726	
66	Gauthier, Lise (f)	4726	
67	Gauthier, Marie (f)	4726	
68	Gauthier, Claude (f)	4726	
69	Aubry, Richard (m)	4950	G9A 4N6
70	Beaudry, Gérard (m)	4950	
71	Caron, Claude (m)	4950	
72	Couture, Paul-D. (m)	4950	
73	De Longchamps, Henri (m)	4950	
74	Dionne, J.-Marie (m)	4950	
75	Lessard, Maurice (m)	4950	
76	Minville, Lorenzo (m)	4950	
77	Morin, René-Viateur (m)	4950	
78	Paris, Ghislain (m)	4950	
79	Veilleux, Yvon (m)	4950	
	425 CÔTE RICHELIEU		G9A 2Y9
80	Cloutier, Adrien (m)	Apt.1	
81	Cloutier, Ginette (f)	Apt.1	
82	Bombardier, Yvan (m)	Apt.2	
83	Mercier, Line (f)	Apt.2	
84	Côté, Bibiane (f)	Apt.4	
85	Boucher, Yolande (f)	Apt.5	
86	Boucher, Sylvie (f)	Apt.5	
87	Boucher, Guylaine (f)	Apt.5	
88	Larivière, Wildy (m)	Apt.6	
89	Dunn, Gabrielle (f)	Apt.6	
	435 CÔTE RICHELIEU		G9A 2Y9
90	Ouellet, Gilbert (m)	Apt.1	
91	Roy, Nathalie (f)	Apt.1	
92	Labrecque, Claude (m)	Apt.2	
93	Tellier, Gabrielle (f)	Apt.2	
94	Pothier, Jeannine (f)	Apt.3	
95	Carpentier, Berthe (f)	Apt.4	
96	Pucet, Marc (m)	Apt.4	
97	Pucet, Luc (m)	Apt.4	
98	Deshaies, Adèle (f)	Apt.5	
99	Bastarache, Danielle (f)	Apt.6	
	445 CÔTE RICHELIEU		G9A 2Y9
100	Bigué, Lise (f)	Apt.1	
101	Paquette, André (m)	Apt.3	
102	Ayotte, Irène (f)	Apt.4	
103	Plouffe, Claire (f)	Apt.5	
104	Gervais, Denise (f)	Apt.6	
	455 CÔTE RICHELIEU		G9A 2Y9
105	Labranche, Nicole (f)	Apt.3	
106	Tourigny, Wilfrid (m)	Apt.4	
107	Tourigny, Cécile (f)	Apt.4	
108	Rivard, Nicole (f)	Apt.5	
109	Trahan-Syoen, Lise (f)	Apt.6	

RURAL/RURALE			URBAN/URBAINE		
N°	page N°	of/de	N°	page N°	of/de
			158	1	3

electoral district/circonscription: TROIS-RIVIERES

certified / certifié — signature(s)-enumerator(s) / signature(s)-recenseur(s): Veillette [illegible] — Martine Pepin

polling division / section de vote

189614

F 303 **PRELIMINARY LIST OF ELECTORS**

8 5M 7 79

ELECTIONS CANADA

LISTE PRÉLIMINAIRE DES ÉLECTEURS
(géographique)

This list of qualified electors for the polling division number as set out below was prepared for use at the pending federal election from information obtained at the enumeration and has been certified by the signature(s) below as to completeness and correctness so far as is possible.

La présente constitue la liste des électeurs de la section de vote dont le numéro apparaît plus bas préparée en vue de l'élection fédérale en cours d'après les renseignements recueillis lors du recensement. Le(s) recenseur(s) y a(ont) apposé sa(leur) signature, affirmant que cette liste est aussi complète et exacte que possible.

N°		N°
	465 CÔTE RICHELIEU G9A 2Y9	
110	Montambeault, Nicole(f) Apt.1	
111	Dallaire, Paul (m) Apt.2	
112	Dallaire, Lucille (f) Apt.2	
113	Chagnon, Léo (m) Apt.3	
114	Chagnon, Marguerite(f) Apt.3	
115	Riverin, Jean-Marie(m) Apt.4	
116	Dubé, Denyse (f) Apt.4	
117	Riverin, Christian (m) Apt.4	
118	Riverin, Chantal (f) Apt.4	
119	Milette, Fernand (m) Apt.5	
120	Milette, Simonne (f) Apt.5	
121	Gilbert, André (m) Apt.6	
122	Gilbert, Hélène (f) Apt.6	

RURAL/RURALE			electoral district/circonscription	URBAN/URBAINE		
N°	page		TROIS-RIVIERES	N° 158	page N° 2	of/de 3
	N°	of/de				
polling division section de vote			certified certifié signature(s)-enumerator(s) /signature(s) recenseur(s) Veilleux Martine Pepin	polling division section de vote		

F 303 PRELIMINARY LIST OF ELECTORS

8 5M-7-79

ELECTIONS CANADA

189615

LISTE PRÉLIMINAIRE DES ÉLECTEURS

(géographique)

This list of qualified electors for the polling division number as set out below was prepared for use at the pending federal election from information obtained at the enumeration and has been certified by the signature(s) below as to completeness and correctness so far as is possible

La présente constitue la liste des électeurs de la section de vote dont le numéro apparaît plus bas préparée en vue de l'élection fédérale en cours d'après les renseignements recueillis lors du recensement Le(s) recenseur(s) y a(ont) apposé s(ll)eur) signature, affirmant que cette liste est aussi complète et exacte que possible

N°			
	RUE GRAVEL		
123	Girard, Lionel (m)	5425	G9A 5N2
124	Girard, Cécile (f)	5425	
125	Thibeault, Alfred (m)	5430	G9A 5N3
126	Thibeault, Pauline(f)	5430	
127	Thibeault, Lise (f)	5430	
128	Janvier, Denis (m)	5430	
129	Thibeault, Line (f)	5430	
130	Carignan, François (m)	5445	G9A 5N2
131	Carignan, Suzanne (f)	5445	
132	Fournier, Alexandre(m)	5450	G9A 5N3
133	Fournier, Edith (f)	5450	
134	Paquet, Rita (f)	5450A	
	RUE BOURGET		
135	Robert, Louis-Paul (m)	5425	G9A 5M9
136	Robert, Jeannine (f)	5425	
137	Bibeau, Rosaire (m)	5430	G9A 5N1
138	Bibeau, Alice (f)	5430	
139	Bibeau, Pierre (m)	5430	
140	Branchaud, Denis (m)	5450	G9A 5N1
141	Lafrenière, Louise (f)	5450	
	RUE DE SIENNE		
142	Francoeur, Jacques (m)	325	G9A 2Z6
143	Francoeur, Pierrette(f)	325	
144	Francoeur, Michel (m)	325	
145	Hamel, René (m)	335	G9A 2Z6
146	Hamel-T., Marie-Laure(f)	335	
147	Hamel, Renée (f)	335	
148	Morin, Maurice (m)	344	G9A 2Z7
149	Morin, Marcelle (f)	344	
150	Levac, Robert (m)	355	G9A 2Z6
151	Grimard, Jean (m)	360	G9A 2Z7
152	Grimard, Denise (f)	360	
153	Grimard, Luc (m)	360	
154	Gervais, André (m)	365	G9A 2Z6
155	Gervais-D., Céline (f)	365	
156	Bolduc, Emilien (m)	375	G9A 2Z6
157	Côté, Michèle (f)	376	G9A 2Z7
158	Lemay, Martin (m)	384	G9A 2Z7
159	Lemay, Julienne (f)	384	
160	Lemay, Mario (m)	384	
161	Lemay, Martine (f)	384	
162	Paulin, Jean-M. (m)	385	G9A 2Z6
163	Paulin, Denise (f)	385	
164	Paulin, Sylvie (f)	385	
165	Paulin, Yves (m)	385	
166	Blais, Armand (m)	394	G9A 2Z7
167	Beaulieu, Léonard Jr(m)	395	G9A 2Z6
168	Beaulieu, Réjeanne (f)	395	
169	Beaulieu, Pierre (m)	395	
170	Tessier, Normand (m)	405	G9A 2Z6
171	Tessier, Thérèse (f)	405	
172	Giguère, Richard (m)	410	G9A 2Z7
173	Boileau, Rosario (m)	420	G9A 2Z7
174	Boileau, Suzette (f)	420	
175	Comtois, André (m)	426	G9A 2Z7
176	Comtois, Diane (f)	426	
177	Daigle, Jacques (m)	428	G9A 2Z7
178	Lévesque, Wilfrid (m)	434	G9A 2Z7
179	Lévesque, Simone (f)	434	
180	Boisvert, André (m)	435	G9A 2Z8
181	Boisvert, Pierrette (f)	435	
182	Boisvert, Maryse (f)	435	
183	Boileau, Marcel (m)	438	G9A 2Z7
184	Boileau, Monique (f)	438	
185	Boileau, Hélène (f)	438	
186	Boileau, Guy (m)	438	
187	Morissette, René (m)	444	G9A 2Z7
188	Morissette, Jacqueline(f)	444	
189	Morissette, Pierre (m)	444	
190	Dugré, Gilles (m)	446	G9A 2Z7
191	Dugré, Johanne (f)	446	
192	Jutras, Romuald (m)	467	G9A 2Z8
193	Jutras, Marie (f)	467	
194	Jutras, Nicole (f)	467	
195	Jutras, Sylvie (f)	467	
196	Défossés-Lafond, Pauline	469	G9A 2Z8
197	Roux, Marcel (m)	485	G9A 2Z8
198	Roux, Jeanne (f)	485	
199	Parmentier, Yvette (f)	491	G9A 2Z8
200	Parmentier, Johanne (f)	491	
201	Parmentier, Gaétan (m)	491	
202	Turbide, Jean-Paul (m)	500	G9A 2Z7
203	Turbide, Gisèle (f)	500	
204	Turbide, Johanne (f)	500	
205	Turbide, Danielle (f)	500	
206	Brière, Anselme (m)	501	G9A 2Z8
207	Brière, Carmen (f)	501	
208	Brière, Diane (f)	501	
209	Paré, Gilles (m)	506	G9A 2Z7
210	Paré, Solange (f)	506	
211	Chabot, Gérard (m)	511	G9A 2Z8
212	Leprohon, Gisèle (f)	511	
213	Norman, Mark (m)	518	G9A 2Z7
214	Norman, Sandra (f)	518	
215	Bernard, Serge (m)	518	
216	Rhéaume, Chantal (f)	518	
217	Teasdale, Atchez (m)	518	
218	Teasdale, Doris (f)	518	
219	Paquet, Gérald (m)	520	G9A 2Z7
220	Paquet, Yolande (f)	520	
221	Paquette, Germaine (f)	520	
222	Champoux, François (m)	548	G9A 2Z7
223	Champoux, Thérèse (f)	548	
224	Champoux, Daniel (m)	548	
225	Gélinas, Rosaire (m)	549	G9A 2Z7
226	Gélinas, Rosaire Mme(f)	549	
227	Gélinas, Liliane (f)	549	

RURAL/RURALE				URBAN/URBAINE
N°	page		electoral district/circonscription	N° 158
	N°	of/de	TROIS-RIVIERES	page N° 3 of/de 3
polling division section de vote			certified certifié / signature(s)-enumerator(s) / signature(s)-recenseur(s)	polling division section de vote
			Veilleux [illegible] / Martine Pepin	

189616

F 303 PRELIMINARY LIST OF ELECTORS

ELECTIONS CANADA

LISTE PRÉLIMINAIRE DES ÉLECTEURS

8 5M 7 79

This list of qualified electors for the polling division number as set out below was prepared for use at the pending federal election from information obtained at the enumeration and has been certified by the signature(s) below as to completeness and correctness so far as is possible.

La présente constitue la liste des électeurs de la section de vote dont le numéro apparaît plus bas préparée en vue de l'élection fédérale en cours d'après les renseignements recueillis lors du recensement. Le(s) recenseur(s) y a(ont) apposé s(alleur) signature, affirmant que cette liste est aussi complète et exacte que possible.

N°			
	BELLEFEUILLE		
1	Alarie, Carole (F)	5705	G9A 5R8
2	Rouleau, Normand (M)	5705	
3	Boisvert, Noëlla (F)	5725	G9A 5R8
4	Boisvert, Maurice (M)	5725	
5	Mayrand, Danielle (F)	5745	G9A 5R8
6	Mayrand, Yvon (M)	5745	
7	Béliveau, Nicole (F)	5765	G9A 5R8
8	Béliveau, Yvette (F)	5765	
	BOUL. ROYAL		
9	Chevrefils, Reta (F)	5834	G9A 4P2
10	Piché-Bélair, Monique (F)	5836	G9A 4P2
11	Bélair, Denis (M)	5836	
	DESHAIES		
12	Langlois, Jean-Marc (M)	250	G9A 5N9
13	Poisson, René (M)	270	G9A 5N9
14	Poisson, Benoît (M)	270	
15	Rivard, Pauline (F)	290	G9A 5N9
16	Groleau, Claire (F)	310	G9A 5N9
17	Piché, Jacques (M)	310	
18	Forest, Léo (M)	310	
19	Piché, Donat (M)	310	
20	Piché, Julia (F)	310	
21	Menzies, Marie (F)	330	G9A 5N9
22	Menzies, Allen (M)	330	
23	Dubé, Denise (F)	335	G9A 5P2
24	Dubé, Welly (M)	335	
25	Lampron, Michel (M)	350	G9A 5N9
26	Lampron, Pauline (F)	350	
27	Bellemare, Berthe (F)	360	G9A 5N9
28	Bellemare, Léo-Paul (M)	360	
29	Yanopoulos, Rachelle (F)	365	G9A 5P2
30	Yanopoulos, Constant (M)	365	
31	Dupont, André (M)	365	
32	Bellemare, Robert (M)	370	G9A 5N9
33	Bellemare, Edith (F)	370	
34	Michaud, Daniel (M)	375	G9A 5P2
35	Michaud, Ginette (F)	375	
36	Dumont, Henriette (F)	380	G9A 5N9
37	Dumont, Gérard (M)	380	
38	Pellerin, Robert	385	G9A 5P2
39	Pellerin, Lise (F)	385	
40	Bellemare, Diane (F)	390	G9A 5N9
41	Bellemare, Yvon (M)	390	
42	Robitaille, Hélène (F)	395	G9A 5P2
43	Rochefort, Gérard (M)	395	
44	Morin, Serge (M)	400	G9A 5N9
45	Morin, Louise (F)	400	
46	Masse, Diane (F)	410	G9A 5N9
47	Masse, Armand (M)	410	
48	Masse, Pierrette (F)	410	
49	Chandonnet, Francine (F)	415	G9A 5P2
50	Chandonnet, Suzanne (F)	415	
51	Chandonnet, Charlotte (F)	415	
52	Leboeuf, Jacques (M)	420	G9A 5N9
53	Leboeuf, Raymonde (F)	420	
54	Laforest, Renée (F)	425	G9A 5P2
55	Asselin, Pierre (M)	425	
56	Lemire, Yvon (M)	430	G9A 5N9
57	Bonenfant-Descôteaux, Lucette (F)	435	G9A 5P2
58	Descôteaux, Roger (M)	435	
59	Lacerte, Pierre (M)	440	G9A 5N9
60	Lacerte, Danielle (F)	440	
61	St-Arneault, Jean-Guy (M)	445	G9A 5P2
62	St-Arneault, Pierrette (F)	445	
63	Montambeault, Eloi (M)	450	G9A 5N9
64	Montambeault, Jeanne-Rose (F)	450	
65	Montanbeault, Yves (M)	450	
66	Soilis, Peter (M)	455	G9A 5P2
67	Pellan, Roger (M)	460	G9A 5N9
68	Pellan, Gisèle (F)	460	
69	Pellan, Lynda (F)	460	
70	Martin, Victorin (M)	465	G9A 5P2
71	Bédard, Rolande (F)	465	
72	Grimard, Laurent (M)	470	G9A 5N9
73	Grimard, Pierrette (F)	470	
74	Harnois, Dolorès (F)	475	G9A 5P2
75	Harnois, Roger (M)	475	
76	Harnois, Micheline (F)	475	
77	Girard, Pierrette (F)	480	G9A 5N9
78	Girard, Marcel (M)	480	
79	Girard, Johanne (F)	480	
80	Girard, Gilles (M)	480	
81	Girard, Diane (F)	480	
82	Rheault, Réal (M)	485	G9A 5P2
83	Rheault, Carmen (F)	485	
84	Levasseur, Luc (M)	490	G9A 5N9
85	Levasseur, Louise (F)	490	
86	Lapointe, Emilien (M)	495	G9A 5P2
87	Lapointe, Gloria (F)	495	
88	Richard, Chantale (F)	500	G9A 5N9
89	Richard, Johanne (F)	500	
90	Richard, Pierrette (F)	500	
91	Richard, André (M)	500	
92	Pronovost, Louis (M)	505	G9A 5P2
93	Pronovost, Diane (F)	505	
94	Dubé, Thérèse (F)	510	G9A 5N9
95	Soilis, Louis (M)	520	G9A 5N9
96	Angers Jeannot (M)	530	G9A 5N9
97	Angers, Nicole (F)	530	
98	Gometos, Vasilios (M)	535	G9A 5P2
99	Beaudin, Marc (M)	540	G9A 5N9
100	Beaudin, Thislaine (F)	540	
101	Larocque, Angelo (M)	545	G9A 5P2
102	Larocque, Claire (F)	545	
103	Larocque, Christian (M)	545	
104	Charland, Claude (M)	550	G9A 5N9
105	D-CHARLAND, Louiselle (F)	550	
	DESPRES		
106	Lefrançois, Michel (M)	370	G9A 5P3
107	Lefrançois, Brigitte (F)	370	
108	Bernard, Clément (M)	375	G9A 5P4
109	Piché, Cécile (F)	375	
110	Lemire, Clément (M)	380	G9A 5P3
111	Lemire, Louisette (F)	380	
112	Lemire, Jacques (M)	380	
113	Grenier, Benoît (M)	381	G9A 5P4
114	Grenier, Thérèse (F)	381	

RURAL/RURALE

N° | page N° of/de

polling division / section de vote

electoral district/circonscription: TROIS-RIVIERES

certified / certifié — signature(s)-enumerator(s) / signature(s)-recenseur(s)

URBAN/URBAINE

N° 159 | page N° 1 of/de 4

polling division / section de vote

189617

F 303 PRELIMINARY LIST OF ELECTORS

ELECTIONS CANADA

LISTE PRÉLIMINAIRE DES ÉLECTEURS

8 5M 7 79

This list of qualified electors for the polling division number as set out below was prepared for use at the pending federal election from information obtained at the enumeration and has been certified by the signature(s) below as to completeness and correctness so far as is possible.

La présente constitue la liste des électeurs de la section de vote dont le numéro apparaît plus bas préparée en vue de l'élection fédérale en cours d'après les renseignements recueillis lors du recensement. Le(s) recenseur(s) y a(ont) apposé sa(leur) signature, affirmant que cette liste est aussi complète et exacte que possible.

N°			
	DESPRES (suite)		
115	Grenier, Hélène (F)	381	G9A 5P4
116	Duchaine, Micheline (F)	385	G9A 5P4
117	Duchaine, Roger SR (M)	385	
118	Duchaine, Roger JR (M)	385	
119	Houle, Sylvie, (F)	387	G9A 5P4
120	Houle, Réal (M)	387	
121	Gélinas, René (M)	389	G9A 5P4
122	Tousignant, Diane (F)	389	
123	Bolduc, France (F)	389	
124	Bourassa, Gilberte (F)	390	G9A 5P3
125	Bourassa, Aimé (M)	390	
126	Villemure, Maurice (M)	395	G9A 5P4
127	Villemure, Carmen (F)	395	
128	Villemure, Christine (F)	395	
129	Rioux-Boucher, Sophie (F)	405	G9A 5P4
130	Boucher, Daniel (M)	405	
131	Bourassa, Pierre (M)	410	G9A 5P3
132	Bourassa, Madeleine (F)	410	
133	Goulet, François (M)	415	G9A 5P4
134	Doucet, Francine (F)	415	
135	Dubois, René (M)	420	G9A 5P3
136	Blanchette, Lucie (F)	420	
137	Couture, André (M)	425	G9A 5P4
138	Lacroix, Guylaine (F)	425	
139	Beaulieu, Régis (M)	430	G9A 5P3
140	Beaulieu, Michèle (F)	430	
141	Bineau, Jeannot (M)	435	G9A 5P4
142	Bineau, Diane (F)	435	
143	Bellemare, Normand (M)	440	G9A 5P3
144	Bellemare, Sylvie (F)	440	
145	Gagnon, Jacques (M)	445	G9A 5P4
146	Tremblay-Gagnon, Gisèle(F)	445	
147	Gagnon, Jean (M)	445	
148	Grenier, René (M)	450	G9A 5P3
149	Grenier, Chantal (F)	450	
150	G-Lord, Rose-Aimée (F)	455	G9A 5P4
151	Lord, Jean-Baptiste (M)	455	
152	Lord, Jean-Marc (M)	455	
153	Legault, Michel (M)	460	G9A 5P3
154	Aubin, Denise (F)	460	
155	Boucherd, Mireille (F)	465	G9A 5P4
156	Boucherd, Marcel (M)	465	
157	Bergeron, Yvan (M)	470	G9A 5P3
158	Lebel-Daigle, Yvette (F)	470	
159	Tessier-, Alice (F)	470	
160	Boisvert, Rollande (F)	470	
161	Paquin, Yves (M)	480	G9A 5P3
162	Paquin, Lucie (F)	480	
163	Lemire, Jean (M)	485	G9A 5P4
164	Lemire, Sylvie (F)	485	
165	Tessier, Raymond (M)	490	G9A 5P3
166	Tessier, Régine (F)	490	
167	Tessier, André (M)	490	
168	Tessier, Céline (F)	490	
169	Bélair, André (M)	495	G9A 5P4
170	Bélair, Françoise (F)	495	
171	Sioui, René (M)	500	G9A 5P3
172	Verville, Guy (M)	505	G9A 5P4
173	Verville, Thérèse (F)	505	
174	Morin, Rita (F)	510	G9A 5P3
175	Morin, Maurice (M)	510	

N°			
176	Préfontaine, Claire (F)	515	
177	Deshaies, René (M)	525	G9A 5P4
178	Deshaies, Louise (F)	525	
179	Raymond, Josette (F)	545	G9A 5P4
180	Dufresne, Jean-Paul (M)	545	
181	Rouette, Normand (M)	555	G9A 5P4
182	Rouette, Clémence (F)	555	
183	Dumontier, Serge (M)	565	G9A 5P4
184	Dumontier, Angèle (F)	565	
185	Tsakanakis, Peter (M)	575	G9A 5P4
186	Demers, Lise (F)	575	
	DES DOMINICAINS		
187	Guilbert, Florida (F)	253	G9A 3A5
188	Guilbert, Thérèse (F)	253	
189	Lemay, Marie-Ange (F)	269	G9A 3A5
190	Lemay, Conrad (M)	269	
191	Lemay, Denis (M)	269	
192	Lemay, Yves (M)	269	
193	Roussy, Jean-Guy (M)	277	G9A 3A5
194	Roussy, Thérèse (F)	277	
195	Roch, Eugènie (F)	283	G9A 3A5
196	Lempron, Lise (F)	297	G9A 3A5
197	Guillemette, Charlotte (F)	297	
198	Hamel, Michel (M)	299	G9A 3A5
199	Hamel, Doris (F)	299	
200	Chamberland, Fernand (M)	303	G9A 3A5
201	Chamberland, Rita (F)	303	
202	Chamberland, Alain (M)	303	
203	Chamberland, Guylaine (F)	303	
204	Martin, Paul-Emile (M)	335	G9A 3A5
205	Martin, Thérèse (F)	335	
206	Martin, Denis (M)	335	
207	Martin, Gaétan (M)	335	
208	Harnois, Jacques (M)	337	G9A 3A5
209	Durocher, Nicole (F)	337	
210	Pleau, Jean-Louis (M)	339	G9A 3A5
211	Pleau, Jacqueline (F)	339	
212	Pleau, Luc (M)	339	
213	Joly, Aimé (M)	355	G9A 3A5
214	Joly, Florence (F)	355	
215	Joly, Claudette (F)	355	
216	Duval, Violette (F)	375	G9A 3A5
217	Dupuis, Paul (M)	391	G9A 3A5
218	Dupuis, Yvette (F)	391	
219	Dupuis, Louise (F)	391	
220	Janvier, Laurier, (M)	393	G9A 3A5
221	Janvier, Yvette (F)	393	
222	Janvier, Ginette (F)	393	
223	Janvier, Guylaine (F)	393	
224	Savoie, Laurent (M)	407	G9A 3A5
225	Savoie, Carmen (F)	407	
226	Savoie , Line (F)	407	
227	Beaulieu, Léonard (M)	415	G9A 3A5
228	Beaulieu, Antoinette (F)	415	
229	Beaulieu, Gaétan (M)	415	G9A 3A5
230	Beaulieu, Huguette (F)	415	
231	Paquin, Michel (M)	423	G9A 3A5
232	Laurendeau, Louise (F)	423	
233	Jutras, Lindor (M)	425	G9A 3A5
234	Cloutier-Jutras, Yvette (F)	425	

RURAL/RURALE			electoral district/circonscription	URBAN/URBAINE		
N°	page		TROIS - RIVIERES	N° 159	page	
	N°	of/de			N° 2	of/de 4
polling division section de vote			certified certifié signature(s)-enumerator(s) / signature(s)-recenseur(s)	polling division section de vote		

189618

F 303 **PRELIMINARY LIST OF ELECTORS**

ELECTIONS CANADA

LISTE PRÉLIMINAIRE DES ÉLECTEURS

8 5M 7 79

This list of qualified electors for the polling division number as set out below was prepared for use at the pending federal election from information obtained at the enumeration and has been certified by the signature(s) below as to completeness and correctness so far as is possible.

La présente constitue la liste des électeurs de la section de vote dont le numéro apparaît plus bas préparée en vue de l'élection fédérale en cours d'après les renseignements recueillis lors du recensement. Le(s) recenseur(s) y a(ont) apposé sa(leur) signature, affirmant que cette liste est aussi complète et exacte que possible.

N°			
	DES DOMINICAINS (suite)		
235	Jutras, Lise (F)	425	G9A 3A5
236	Sauvageau, Thérèse (F)	427	G9A 3A5
237	Sauvageau, Claude (M)	427	
238	Pratte, Florent (M)	437	G9A 3A5
239	Pratte, Laurette, (F)	437	
240	Roch, Normand,(M)	455	G9A 3A5
241	Roch, Janine (F)	455	
242	Roch, Sylvain (M)	455	
243	Veillette, Noé (M)	465	G9A 3A5
244	Veillette, Denyse (F)	465	
245	Veillette, Michèle (F)	465	
246	Veillette,, Edith (F)	465	
247	Veillette, Josée (F)	465	
248	Veillette, Marie-Claude(F)	465	
249	Manseau, Bernardin (M)	475	G9A 3A5
250	Manseau, Marie-Claire (F)	475	G9A 3A5
251	Manseau, Ghyslain (M)	475	
252	Doucet, Paul (M)	485	G9A 3A5
253	Doucet, Florence (F)	485	
254	Blanchette, Michel (M)	509	G9A 3A5
255	Petit, Claudette (F)	509	
256	Crevier, François (M)	519	G9A 3A5
257	Crevier, Armance (F)	519	
258	Dallaire, Yves (M)	535	G9A 3A5
259	Guévin-Dallaire, Monique (F)	535	
	LACERTE		
260	Quessy, Clémence (F)	251	G9A 3C1
261	Quessy, Paul (M)	251	
262	Quessy, Raymond (M)	251	
263	Monette, Raymond (M)	255	G9A 3C1
264	Roy, Jean-Guy (M)	262	G9A 3C2
265	Roy, Charlotte (F)	262	
266	Drolet, Rita (F)	263	G9A 3C1
267	Drolet, André (M)	263	
268	Roy, Marielle (F)	264	G9A 3C2
269	Grenier, Ginette (F)	280	G9A 3C2
270	Robert, Jean-Charles (M)	281	G9A 3C1
271	Robert, Claire (F)	281	
272	Robert, Michel (M)	286	G9A 3C2
273	Champagne, Odile (F)	286	
274	Bourgelas, Réjean (M)	287	G9A 3C1
275	Côté, Maurice (M)	289	G9A 3C1
276	Villeneuve-Bourassa, Mariette (F)	289	
277	Launier, Fernand (M)	292	G9A 3C2
278	Launier, Liliane (F)	292	
279	Thibeault, Marjolaine (F)	293	G9A 3C1
280	Thibeault, Paul (M)	293	
281	Michaud, Jean (M)	299	G9A 3C1
282	Michaud, Cécile (F)	299	
283	Michaud, Noël (M)	299	
284	Lafrenière, Gilles (M)	310	G9A 3C2
285	Lafrenière, Lucette (F)	310	
286	Curadeau, Guy (M)	320	G9A 3C2
287	Curadeau, Denise (F)	320	
288	Curadeau, Denis (M)	320	
289	Savoie, Ginette (F)	321	G9A 3C1
290	Frigon, Lise (F)	323	G9A 3C1
291	Leblanc, Jacques (M)	325	G9A 3C1
292	Leblanc, Suzanne (F)	325	
293	Lavictoire, Gaétane (F)	327	G9A 3C1
294	Lavictoire, Claude (M)	327	
295	Savoie, Daniel (M)	329	G9A 3C1
296	Racette, Elise (F)	329	
297	Dubé, Mariette (F)	330	G9A 3C2
298	Corriveau, Lucien (M)	330	
299	Côté, Nancy (F)	330	
300	Côté, Serge (M)	330	
301	Veilleux, Sylvie (F)	331	G9A 3C1
302	Dallaire, Benoît (M)	331	
303	Ouellette, Hélène (F)	335	G9A 3C1
304	B-Gendron, Diane (F)	355	G9A 3C1
305	Gendron, Réjean (M)	355	
306	Boivin, Gilles (M)	360	G9A 3C2
307	Mongrain, Barbara (F)	360	
308	St-Louis, Cécile (F)	369	G9A 3C1
309	St-Louis, Paul (M)	369	
310	Dumont, Jocelyn (M)	370	G9A 3C2
311	Dumont, Monique (F)	370	
312	Dumont, Marcel (M)	370	
313	Filiatrault, Lucie (F)	380	G9A 3C2
314	Filiatrault, André (M)	380	
315	Dauphinais, Raymond (M)	381	G9A 3C1
316	Béland, Diane (F)	381	
317	Béland, Louise (F)	381	
318	Dauphinais, Pauline (F)	381	
319	Roberge, Louise (F)	383	G9A 3C1
320	Béliveau, Renald, (M)	383	
321	Ferland, Suzanne (M)	400	G9A 3C2
322	Ferland, Guy (M)	400	
323	Vadeboncoeur, Lise (F)	405	G9A 3C1
324	Vadeboncoeur, Pierre (M)	405	
325	L-Fleury, Jacqueline (F)	407	G9A 3C1
326	Côté, Nancy (F)	410	G9A 3C2
327	Côté, Michel (M)	410	
328	Brouard, Michel (M)	411	G9A 3C1
329	Brouard, Juliette (F)	411	
330	Pelletier, Marguerite (F)	423	G9A 3C1
331	Pelletier, André (M)	423	
332	Pelletier, Nina (F)	423	
333	Pelletier, André JR.	423	
334	Pratte, Jocelyne (F)	425	G9A 3C1
335	Pratte, Jacques (M)	425	
336	Joly, Ghislaine (F)	430	G9A 3C2
337	Robert, Marcel (M)	431	G9A 3C1
338	Gauthier, Gaétan (M)	431	
339	Girard, Roger (M)	431	
340	Gendron, Alain (M)	432	G9A 3C2
341	Sauvageau, Cécile (F)	432	
342	Veillette, Rachel (F)	434	G9A 3C2
343	Veillette, Alain (M)	434	
344	Aylwin, Sonia (F)	434	
345	Guillemette, Réjean (M)	435	G9A 3C1
346	Perreault, Pauline (F)	435	
347	Dubé, Claudette (F)	436	G9A 3C2
348	Fleury, Robert (M)	438	G9A 3C2
349	Fleury, Fernand (M)	438	
350	Fleury, Lydia (F)	438	
351	Fleury, Richard (M)	438	
352	Fleury, Jean (M)	438	
353	Fleury, Pierre (M)	438	
354	Balleux, Linda (F)	440	G9A 3C2
355	Balleux, Gaétan (M)	440	

RURAL/RURALE				electoral district/circonscription	URBAN/URBAINE		
N°	page			TROIS-RIVIERES	N°	page	
	N°	of/de			159	3	of/de 4
polling division section de vote				certified certifié signature(s)-enumerator(s) / signature(s)-recenseur(s)	polling division section de vote		

189619

F 303 PRELIMINARY LIST OF ELECTORS

8 5M 7 79

ELECTIONS CANADA

LISTE PRÉLIMINAIRE DES ÉLECTEURS

This list of qualified electors for the polling division number as set out below was prepared for use at the pending federal election from information obtained at the enumeration and has been certified by the signature(s) below as to completeness and correctness so far as is possible.

La présente constitue la liste des électeurs de la section de vote dont le numéro apparaît plus bas préparée en vue de l'élection fédérale en cours d'après les renseignements recueillis lors du recensement. Le(s) recenseur(s) y a(ont) apposé sa(leur) signature, affirmant que cette liste est aussi complète et exacte que possible.

N°			
	LACERTE (suite)		
356	Bastarache, Claudette (F)	441	G9A 3C1
357	Côté, Marc, (M)	443	G9A 3C1
358	Boutin, Armande (F)	443	
359	Côté, Ghislain (M)	443	
360	Lessard, France (F)	445	G9A 3C1
361	Lambert, Julien (M)	445	
362	Bilodeau, Sylvie (F)	450	G9A 3C2
363	Bilodeau, François (M)	450	
364	Dubord, Doris (F)	451	G9A 3C1
365	Dubord, Robert (M)	451	
366	Lapolice, Mario (M)	452	G9A 3C2
367	Lapolice, Guy (M)	452	
368	Lapolice, Lynda (F)	452	
369	Lapolice, Denise (F)	452	
370	Lapolice, Jean-Guy (M)	452	
371	Masse, Micheline (F)	469	G9A 3C1
372	Comeau, Claudine (F)	470	G9A 3C2
373	Comeau, Suzanne (F)	470	
374	Giasson, Fernande (F)	471	G9A 3C1
375	McDuff, Roger (M)	471	
376	Robert, Carmen (F)	472	G9A 3C2
377	Robert, Pierre (M)	472	
378	Hamel, Cécile (F)	473	G9A 3C1
379	Fortier-Rivard, Nicole (F)	475	G9A 3C1
380	Lafrenière-Drolet, Louisette(F)	477	G9A
381	Martel, Gilles (M)	479	G9A 3C1
382	Martel, Huguette (F)	479	
383	Bertrand, Michelle (F)	481	G9A 3C1
384	Malhot-Lamy, Micheline (F)	483	G9A 3C1
385	Rheault, Marie (F)	485	G9A 3C1
386	Duval, Roger (M)	487	G9A 3C1
387	Duval, Carmen (F)	487	
388	Pinard, Renée (F)	489	G9A 3C1
389	Cormier, Jean (M)	489	
390	Lacerte, André (M)	490	G9A 3C2
391	Lacerte, Johanne (F)	490	
392	Clermont, Maurice (M)	492	G9A 3C2
393	Clermont, Madeleine (F)	492	
394	Clermont, Linda (F)	492	
395	Villeneuve, Lynda (F)	494	G9A 3C2
396	Landry, Danielle (F)	496	G9A 3C2
397	Simard, Jocelyne (F)	498	G9A 3C2
398	Black, Léo (M)	500	G9A 3C2
399	Black, Aline (F)	500	
400	Black, Liette (F)	500	
401	Provencher, Jean (M)	510	G9A 3C2
402	Provencher, Louise (F)	510	
403	Proulx, François (M)	511	G9A 3C1
404	Proulx, Suzanne (F)	511	
405	Proulx, Yves (M)	511	
406	Proulx, Jean-Jacques (M)	511	
407	Proulx, Dolorès (F)	511	
408	Lamothe, Guy (M)	512	G9A 3C2
409	Lamothe, Lise (F)	512	
410	Valiquette, Jean (M)	513	G9A 3C1
411	Valiquette, Diane (F)	513	
412	Lefebvre, Réjean (M)	515	G9A 3C1
413	Lefebvre, Lorraine (F)	515	
414	Lefebvre, Noëlla (F)	515	
415	Lefebvre, André (M)	517	G9A 3C1
416	Lefebvre, François (M)	517	
417	St-Laurent, Jocelyne (F)	519	G9A 3C1
418	Brassard, Guy (M)	519	G9A 3C1
419	Bergeron, Denis (M)	521	G9A 3C1
420	Ouellette, Lyne (F)	521	
421	Robert, Hélène (F)	525	G9A 3C1
422	Robert, Rosa (F)	525	
423	Robert, Alain (M)	525	
424	Rinfret, Andrée (F)	525	
425	Jordan, Daisy (F)	525	
426	Deschenaux, Roger (M)	530	G9A 3C2
427	Deschenaux, Rita (F)	530	
428	St-Hilaire, Alain (M)	535	G9A 3C1
429	St-Hilaire, Jocelyne (F)	535	
430	Cadorette, Yvon (M)	540	G9A 3C2
431	Cadorette, Nicole (F)	540	
432	Lafontaine, Jacques (M)	550	G9A 3C2
433	Lafontaine, Claire (F)	550	
434	Gauthier, Jean-Louis (M)	565	G9A 3C1
435	Gauthier, Mariette (F)	565	
436	St-Pierre, Roger (M)	571	G9A 3C1
437	Gélinas, Camille (M)	571	
438	Boucher, Pierre (M)	573	G9A 3C1
439	Rheault, Ginette (F)	573	
440	Brown, Edward, (M)	580	G9A 3C2
441	Brown, Edna (F)	580	
442	Brown, Gordon (M)	580	
443	Brown, James (M)	580	
444	Brown, Darlene (F)	580	
445	Brown, Brian (M)	580	
	NOTRE-DAME		
446	Caron, Madeleine (F)	7070	G9A 5A7
447	Caron, Vincent (M)	7070	G9A 5A7
448	Comeau, Louise (F)	7072	G9A 5A7
449	Vigneault, Louis (M)	7072	
450	Caron, Luce (F)	7074	G9A 5A7
451	Fontaine, Christian (M)	7074	

RURAL/RURALE			electoral district/circonscription	URBAN/URBAINE		
N°	page		TROIS-RIVIERES	N° 159	page	
	No.	of/de			No 4	of/de 4
polling division section de vote			certified/certifié signature(s)-enumerator(s)/signature(s)-recenseur(s)	polling division section de vote		

189620

F 303 PRELIMINARY LIST OF ELECTORS

ELECTIONS CANADA

LISTE PRÉLIMINAIRE DES ÉLECTEURS

This list of qualified electors for the polling division number as set out below was prepared for use at the pending federal election from information obtained at the enumeration and has been certified by the signature(s) below as to completeness and correctness so far as is possible.

La présente constitue la liste des électeurs de la section de vote dont le numéro apparaît plus bas préparée en vue de l'élection fédérale en cours d'après les renseignements recueillis lors du recensement. Le(s) recenseur(s) y a(ont) apposé sa(leur) signature, affirmant que cette liste est aussi complète et exacte que possible.

N°			
	Des DOMINICAINS		
1	Geoffroy Ginette (F)	135	G9A3A2
2	Beaudry François (M)	145	
3	Beaudry Moza (F)	145	
4	Beaudry Jean-François (M)	145	
5	Désy Hugues (M)	145 B	
6	Lafrenière Lucie (F)	145 B	
7	Chevrette Paul (M)	147	
8	Massicotte Marie-Reine (F)	147	
9	Cormier Gilles (M)	165	
10	Cormier Micheline (F)	165	
11	Levasseur Marcelle (F)	215	
12	Levasseur Jeanne (F)	215	
13	Spénard Yvon (M)	217	
14	Goguen Linda (F)	217	
15	Cyr Philippe (M)	223	
16	Cyr Noella (F)	223	
17	Cyr Elizabeth (F)	223	
18	Doyon Dominique (M)	225	
19	Grégoire Sylvie (F)	225	
	Du FLEUVE		
20	Lemire Gilles (M)	6035	G9A1W3
21	Maurice Louise (F)	6035	
	GUAY		
22	Beauregard Marc (M)	20	G9A3B3
23	Tremblay Isabelle (F)	20	
	24 GUAY G9A3B3		
24	Mongrain Anéré (M)		
25	Mongrain Jeannette (F)		
26	Mongrain Marlyse (F)		
27	Mongrain Jocelyn (M)		
28	Gauthier Jean Marie (M)	Appt 1	
29	Hudon Réal (M)	Appt 2	
30	Mongrain Yolaine (F)	Appt 3	
31	Laflamme Loraine (F)	Appt 4	
	GUAY G9A3B4		
32	Lavoie Paul (M)	35	
33	Rompré Nathalie (F)	35	
34	Duplessis France (F)	35	
35	Trottier Gilles (M)	39	
36	Trottier Suzanne (F)	39	
37	Talbot Emery (M)	43	
38	Talbot Emilua (F)	43	
39	Talbot Laurette (F)	43	
40	St-Cyr Martin (M)	47	
41	Chamberland (F)	47	
42	Boudreau Gérard (M)	48	G9A3B3
43	Dumas Jeanne (F)	48	
44	Bournival Gaetan (M)	50	
45	Menguy Nadine (F)	50	
46	Bourque Michèle (F)	51	G9A3B4
47	Ouellette France (F)	55	
48	Boisvert Colette (F)	55	
49	Rock Lyne (F)	55	
50	Janvier France (F)	59	
51	Guertin Louise (F)	67	
52	Landry Nicole (F)	67	
53	Massicotte Yves (M)	72	G9A3B3
54	Massicotte Raymonde (F)	72	
55	Massicotte André (M)	72	
56	Dorval Louise (F)	72	
57	Desmarais Eglanda (F)	88	
58	Bergeron Walter (M)	95	G9A3B4
59	Bergeron Marcelle (F)	95	
60	Hardy Pierre (M)	97	
61	Hardy Kathleen (F)	97	
62	Bernard Maryse (F)	99	
63	Ling François (M)	99	
64	Séguin Martin (F)	101	
65	Séguin Denise (F)	101	
66	Desjardins Conrad (M)	105	
67	Desjardins Nicole (F)	105	
68	Thibault Reynald (M)	107	
69	Côté Caròle (F)	107	
70	Duguay Jean Jacques (M)	109	
71	Duguay Ginette (F)	109	
72	Trudel Donat (M)	112	G9A3B3
73	Trudel Thérèse (F)	112	
74	Trudel Helène (F)	112	
75	Trudel Nicole (F)	112	
76	Lamy Diane (F)	114	
77	Rheault Réal (M)	116	
78	Trudel Yvon (M)	118	
79	Trudel Ginette (F)	118	
80	Milot Guylaine (F)	118	
	NICOLE		
81	Désilets Henri-Paul (M)	23	G9A 3B9
82	Désilets Thérèse (F)	23	
83	Désilets Marie Claude (F)	23	
84	Trottier Lomer (M)	24	G9A3B8
85	Trottier Antonia (F)	24	
86	Trottier Richard (M)	24	
87	Turcotte Jean (M)	40	G9A3B8
88	Turcotte Gisèle (F)	40	
89	Dugré Roger (M)	41	G9A 3B9
90	Dugré Etiennette (F)	41	
91	Drouin Janine (M)	50	G9A3B8
92	Verrette Jean (M)	51	G9A3B9
93	Verrette Louise (F)	51	
94	Larouche Jules (M)	52	G9A3B8
95	Larouche Lucienne (F)	52	
96	Trottier Réjean (M)	57	G9A3B9
97	Trottier Jacqueline (F)	57	
98	Laroche Hélène (F)	59	
99	Lemay Rosaire (M)	60	G9A3B8
100	Lemay Jeannette (F)	60	
101	Marchand André (M)	70	
102	Marchand Jocelyne (F)	70	
103	Roy Edith (F)	89	G9A3B9
104	Roy Johanne (F)	89	
105	Rousseau Jean-Guy (M)	92	G9A3B8
106	Rousseau Marie-Paule (F)	92	
107	Blanchette Gaudias (M)	97	G9A3B9
108	Dalcourt Jeannine (F)	97	
109	Levesque Yvette (F)	102	G9A3B8

RURAL/RURALE

N° | page N° | of/de

polling division / section de vote

electoral district / circonscription: TROIS-RIVIERES

certified / certifié — signature(s)-enumerator(s) / signature(s)-recenseur(s): Raymonde Dubois

URBAN/URBAINE

N° 160 | page N° 1 | of/de 3

polling division / section de vote

189621

F 303 PRELIMINARY LIST OF ELECTORS

ELECTIONS CANADA

LISTE PRÉLIMINAIRE DES ÉLECTEURS

8 5M 7 79

This list of qualified electors for the polling division number as set out below was prepared for use at the pending federal election from information obtained at the enumeration and has been certified by the signature(s) below as to completeness and correctness so far as is possible.

La présente constitue la liste des électeurs de la section de vote dont le numéro apparaît plus bas préparée en vue de l'élection fédérale en cours d'après les renseignements recueillis lors du recensement. Le(s) recenseur(s) y a(ont) apposé sa(leur) signature, affirmant que cette liste est aussi complète et exacte que possible.

N°			
110	Levesque Josée (F)	102	
111	Fortin Adrienne (F)	102	
112	Neault Charles (M)	104	
113	Neault Muguette (F)	104	
114	Neault Sonia (F)	104	
115	Guilbert Réginald (M)	105	G9A3B9
116	Guilbert Rollande (F)	105	
117	Gauthier Marguerite (F)	113	
118	Bourassa André (M)	125	
119	Bourassa Hélène (F)	125	
	NOTRE-DAME		
120	Laroche Antoinette (F)	5600	G9A5A1
121	Baril François (M)	5601	G9A4Z8
122	Tremblay Linda (F)	5601	
	5602 NOTRE DAME		G9A2A7
123	Alain Réal (M)	Apt 3	
124	Lefebvre Suzanne (F)	Apt 4	
	NOTRE-DAME		
125	Baril Alice (F)	5603	G9A4Z8
126	Ferron Gilles (M)	5740	G9A5A1
127	Ferron Nicole (F)	5740	
128	Trépanier André (M)	5749	G9A5A2
129	Trépanier Albina (F)	5749	
130	Colbert Daniel (M)	5749	
131	St-Pierre Serge (M)	5760	G9A5A1
132	St-Pierre Linda (F)	5760	
133	Gagnon Gisèle (F)	5775	G9A5A2
134	Lyonnais Yvon (M)	5775	
135	Beaumier Pierre (M)	5776	G9A5A1
136	Beaumier Estelle (F)	5776	
137	Trépanier Adrienne (F)	5781	G9A5A3
138	Hardy Thérèse (F)	5785	
139	Carignan Gilles (M)	5786	G9A5A1
140	Carignan Diane (F)	5786	
141	Montour Arthur (M)	5789	G9A5A3
142	Montour Yvette (F)	5789	
143	Montour Danièle (F)	5789	
144	Brouillette Roch (M)	5870	G9A5A4
145	Brouillette Nicole (F)	5870	
146	Brouillette Pierre (M)	5870	
147	Mailhot Yvette (F)	6033	G9A5A5
148	Gauthier Marc (M)	6035	
149	Rivard Manon (F)	6035	
150	Levert Raymond (M)	6069	
151	Levert Rita (F)	6069	
152	Duhaime Raoul (M)	6139	
153	Duhaime Berthe (F)	6139	
154	Lyonnais Herman (M)	6140	G9A5A4
155	Lyonnais Edith (F)	6140	
156	Turner Liliane (F)	6142	
157	Croisetière Roger (M)	6144	
158	Marchand Céline (F)	6144	
159	Charest Robert (M)	6176	
160	Charest Irène (F)	6176	
161	Cyrène Claude (M)	6210	
162	Cyrène Estelle (F)	6210	
163	Cyrenne Roland (M)	6210	
164	Coté Yvan (M)	6349	G9A5A5
165	Coté Danièle (F)	6349	
166	Bourassa Paul-Yvon	6352	G9A5A4
167	Bourassa Florence	6352	
168	Bourassa Christian (M)	6352	
169	Bellemare Laurent (M)	6354	
170	Weizineau Eugènie (F)	6354	
171	Trépanier Jean (M)	6354	
172	Dubois René (M)	6380	
173	Dubois Raymonde (F)	6380	
174	Dubois Daniel (M)	6380	
175	Dubois Alain (M)	6380	
176	Désilets Ermérentienne (F)	6380	
177	Villemure Paul (M)	6456	
178	Villemure Jacqueline (F)	6456	
179	Villemure Lina (F)	6456	
180	Patry Luc (M)	6460	
	PLACE JOLY		
181	Trudel Guy (M)	40	G9A3B7
182	Trudel Kathleen (F)	40	
183	Carpentier Marlène (F)	40	
184	Langis André (M)	44	
185	Cloutier Ginette (F)	45	
186	Guérin Dominique (M)	48	
187	Boucher Line (F)	48	
188	Lemire Roger (M)	49	
189	Laliberté Irène (F)	49	
190	Jacques Marcel (M)	52	
191	Jacques Lisette (F)	52	
192	Jacques Jean-Louis (M)	52	
193	Lavictoire Jacques (M)	56	
194	Bisson Florence (F)	56	
195	Tessier Conrad (M)	57	
196	Tessier Geneviève (F)	57	
197	Millot Suzanne (F)	60	
198	Bolduc Gaston (M)	60	
199	Desrochers Raymond (M)	61	
200	Martel Helène (F)	61	
201	Morand Laurent (M)	64	
202	Chvostek Marck (M)	65	
203	Chvostek Doris (F)	65	
204	Sawyer Gilles (M)	69	
205	Sawyer Diane (F)	69	
206	Poisson Helène (F)	71	
207	Roussel Rémi (M)	73	
208	Germain André (M)	73	
209	Bégin Jean-Marie (M)	73	
210	Hamelin Pierre (M)	75	
211	Sénécal Lucie (F)	75	
212	Leblanc Isabelle (F)	79	
213	Desjardins Jean (M)	79	
214	Soulard Jean-Claude (M)	81	
215	Duranleau Louise (F)	81	
216	Denoncourt Lise (F)	83	
217	Carli Lucien (M)	85	
218	Carli Adélia (F)	85	
219	Lemire Pauline (F)	87	
220	Duguay Louise (F)	87	
221	Pépin Richard (M)	89	

RURAL/RURALE

N° | page | N° | of/de

polling division / section de vote

electoral district/circonscription

TROIS-RIVIERES

certified / certifié

signature(s)-enumerator(s)/signature(s)-recenseur(s)

Raymonde Dubois

URBAN/URBAINE

N° 160 | page N° 2 of/de 3

polling division / section de vote

F 303 PRELIMINARY LIST OF ELECTORS

8 5M 7 79

ELECTIONS CANADA

189622

LISTE PRÉLIMINAIRE DES ÉLECTEURS

This list of qualified electors for the polling division number as set out below was prepared for use at the pending federal election from information obtained at the enumeration and has been certified by the signature(s) below as to completeness and correctness so far as is possible.

La présente constitue la liste des électeurs de la section de vote dont le numéro apparaît plus bas préparée en vue de l'élection fédérale en cours d'après les renseignements recueillis lors du recensement. Le(s) recenseur(s) y a(ont) apposé sa(leur) signature, affirmant que cette liste est aussi complète et exacte que possible.

N°			
222	Lambert Monique (F)	89	
223	Lemire Jean-Claude (M)	91	
224	Lemire Juguette (F)	91	
225	Roussy Adrien(M)	93	
226	Knight Normand (M)	93	
227	Dery Robert (M)	93	
228	Lavigne Gilbert (M)	95	
229	Galarneau Angèle (F)	95	
230	Hupé Michel (M)	97	
231	Magny Diane (F)	97	
232	Godin Gaston (M)	101	
233	Veilleux Martin (M)	101	
234	Massicotte Lisette (F)	101	
235	Durand Nicole (F)	105	
	ROBERGE		
236	Montambeault Althéa	49	G9A3B1
237	Dubois Clément (M)	51	
238	Dubois Jacqueline (F)	51	
239	Deschamps Michel (M)	55	
240	Deschamps Jeannine (F)	55	
241	Linteau Roger (M)	56	G9A3B2
242	Linteau Rita (F)	56	
243	Linteau Jean (M)	58	
244	Hamel Fernand (M)	70	
245	Tourigny Céline (F)	70	
246	Paquin Jacques (M)	96	
247	Paquin Lise (F)	96	
248	Milot Roger (M)	98	
249	Milot Rita (F)	98	
250	Levasseur Gérard (M)	105	G9A3B1
251	Levasseur Diane (F)	105	
	ROUETTE		
252	Rouette Louis (M)	188	G9A3B5
253	Rouette Mireille (F)	188	
254	Rouette Alain (M)	188	
255	Montambeault Louis Henri (M)	188	
256	Blanchette Jean Pierre (M)	191	G9A3B6
257	Gervais Jacques (M)	193	
258	Gervais Pauline (F)	193	
259	Gervais Jacques Jr (M)	193	
260	Gervais Denis (M)	193	
261	Renaud Jean-Claude (M)	195	
262	Gélinas François (M)	199	
263	Parent Jean-Marc (M)	201	
264	Parent Michel (M)	203	
265	Parent Louise (F)	203	
266	Coté Guy (M)	215	
267	Coté Nicole (F)	215	
268	Marchand Florida (F)	220	G9A3B5
269	Marchand Robert (M)	220	
270	Mineau Léo (M)	223	
271	Mineau Lucille (F)	223	
272	Mineau René (M)	223	
273	Mineau Julie (F)	223	

RURAL/RURALE			electoral district/circonscription	URBAN/URBAINE		
N°	page		TROIS-RIVIERES	N°	page	
	N°	of/de		160	3	of/de 3
polling division section de vote			certified certifié signature(s)-enumerator(s)/signature(s)-recenseur(s)	polling division section de vote		

F 303 **PRELIMINARY LIST OF ELECTORS**

8 5M-7-79

ELECTIONS CANADA

189623

LISTE PRÉLIMINAIRE DES ÉLECTEURS

This list of qualified electors for the polling division number as set out below was prepared for use at the pending federal election from information obtained at the enumeration and has been certified by the signature(s) below as to completeness and correctness so far as is possible.

La présente constitue la liste des électeurs de la section de vote dont le numéro apparaît plus bas préparée en vue de l'élection fédérale en cours d'après les renseignements recueillis lors du recensement. Le(s) recenseur(s) y a(ont) apposé sa(leur) signature, affirmant que cette liste est aussi complète et exacte que possible.

N°			
	BEAUDRY		
1	LAMOTHE, Bertrand (M)	110	G9A2Y7
2	LAMOTHE, Manon (F)	110	G9A2Y7
3	LAMOTHE, Chantale (F)	110	G9A2Y7
4	LAMOTHE, Jacqueline (F)	110	G9A2Y7
5	BOULAY, Georges (M)	120	G9A2Y7
6	BOULAY, Hélène (F)	120	G9A2Y7
7	DION, Luce (F)	120	G9A2Y7
8	MASSICOTTE, Gilles (M)	130	G9A2Y7
9	MASSICOTTE, Madeleine(F)	130	G9A2Y7
10	AYOTTE, Patricia (F) (#2)	130	G9A2Y7
11	ROCHEFORT, Sylvain (M)(#2)	130	G9A2Y7
12	PINARD, Jeannette (F)	121	G9A2Y8
13	PINARD, Denise (F)	121	G9A2Y8
14	PINARD, Monique (F)	121	G9A2Y8
15	PINARD, Carmen (F)	121	G9A2Y8
16	DE LA CHEVROTIERE, Antoine	134	G9A2Y7
17	DE LACHEVROTIERE, Rose-aimé	134	G9A2Y7
18	DUPONT, Jacques (M)	140	G9A2Y7
19	PRATTE, Georgette (F)	140	G9A2Y7
20	NOURY, Lucien (M)	141	G9A2Y8
21	NOURY, Jeanne (F)	141	G9A2Y8
22	NOURY, Guy (M)	141	G9A2Y8
23	NOURY, Michèle (F)	141	G9A2Y8
24	ROCHELEAU, Yvon (M)	150	G9A2Y7
25	ROCHELEAU, Liliane (F)	150	G9A2Y7
26	GAUDREAULT, Mario (M)	151	G9A2Y8
27	GAUDREAULT, Jacques (M)	151	G9A2Y8
28	GAUDREAULT, Clémence (F)	151	G9A2Y8
29	GAUDREAULT, Thérèse (F)	151	G9A2Y8
30	GAUDREAULT, Jeannine (F)	151	G9A2Y8
31	BISSON, Colombe (F)	160	G9A2Y7
32	GAGNON, Gérard (M)	160	G9A2Y7
33	COMEAU, Jeannine (F)	161	G9A2Y8
34	PARENT, Gilles (M)	173	G9A2Y8
35	PARENT, Suzanne (F)	173	G9A2Y8
36	VEILLETTE, Yves (M)	175	G9A2Y8
37	DESJARDINS, Maurice (M)	180	G9A2Y7
38	DESJARDINS, France (F)	180	G9A2Y7
39	FOREST, Fernand (M)	190	G9A2Y7
40	FOREST, Michel (M)	190	G9A2Y7
41	BEAUDRY, Lucien (M) (#1)	193	G9A2Y8
42	BEAUDRY, Lucille (F) (#1)	193	G9A2Y8
43	MARCOUX, Céline (F) (#1)	193	G9A2Y8
44	PINARD, Dominique (F) (#2)	193	G9A2Y8
45	LAFONTAINE, Isabelle (F)(#3)	193	G9A2Y8
46	COTE, Solange (F) (#4)	193	G9A2Y8
47	COTE, Sylvie (F) (#4)	193	G9A2Y8
48	MONGRAIN, Hélène (F)	195	G9A2Y8
49	PEPIN, Denis (M)	202	G9A2Y7
50	PEPIN, Jeanned'Arc (F)	202	G9A2Y7
51	ST_LOUIS, Gilles (M)	204	G9A2Y7
52	ST-LOUIS, Liliane (F)	204	G9A2y7
53	ST-LOUIS, Daniel (M)	204	G9A2Y7
54	ST-LOUIS, Robert (M)	204	G9A2Y7
55	ST-ARNEAULT, Julien (M)	201A	G9A2Y8
56	BENOIT, Bernard (M)	210	G9A2Y7
57	BENOIT, Ginette (F)	210	G9A2Y7
58	OUELLETTE, Robert (M)	212	G9A2y7
59	LAROSE, Raymond (M)	215	G9A2Y8
60	LAROSE, Ginette (F)	215	G9A2Y8
61	BIRON, Antoine (M)	220	G9A2Y7
62	BIRON, Carmen (F)	220	G9A2Y7
63	BIRON, Michel (M)	220	G9A2Y7
64	BIRON, Daniel (M)	220	G9A2Y7
65	TREMPE, Alphida (M)	225	G9A2Y8
66	TREMPE, Gaétane (F)	225	G9A2Y8
67	TREMPE, Claire (F)	225	G9A2Y8
68	TREMPE, Jean-Yves (M)	225	G9A2Y8
69	BOUCHER, Robert (M)	228	G9A2Y7
70	BOUCHER, Françoise (F)	228	G9A2Y7
71	BOUCHER, Jean (M)	228	G9A2Y7
72	FERRON, Jacques (M)	227	G9A2Y8
	DES DOMINICAINS		
73	PRONOVOST, Jean-Baptiste	144	G9A3A3
74	CHAVIGNY-DE LA CHEVROTIERE, Gabrielle (F)	144	G9A3A3
75	AYOTTE, Jean-Pierre (M)	146	G9A3A3
76	AYOTTE, JOCELYNE(F)	146	G9A3A3
77	JALBERT, Laurette (F)	164	G9A3A3
78	BARIBEAULT, Roger (M)	168	G9A3A3
79	BARIBEAULT, Céline (F)	168	G9A3A3
80	LEBLANC_MARINEAU Cécile (F)	174	G9A3A3
81	FRECHETTE, Roland (M)	180	G9A3A3
82	FRECHETTE, Aline (F)	180	G9A3A3
83	FRECHETTE, Lyne (F)	180	G9A3A4
84	PERREAULT, Michel (M)	222	G9A3A4
85	PERREAULT, Jacqueline(F)	222	G9A3O4
86	PELLERIN, Henri (M)	230	G9A3A4
87	PELLERIN, Cécile (F)	230	G9A3A4
88	BOLDUC, Michel (M)	232	G9A3A4
89	BOLDUC, -GAGNON Ginette (F)	232	G9a3A4
90	NORMAND, François (M)	234	G9A3A4
91	GERVAIS, Suzanne (F)	234	G9A3A4
	DE SIENNE		
92	FRIGON, Laurent (M)	5	G9A2Z2
93	MARCOTTE, Pierre (M)	20	G9A2Z2
94	MARCOTTE, Alice (F)	20	G9A2Z2
95	MARCOTTE, Raymond (M)	20	G9A2Z2
96	GELINAS, Jeanne (F)	101	G9A2Z2
97	FOURNIER, Thèrèse (F)	103	G9A2Z2
98	BERGERON, Alice (F)	105	G9A2Z2
99	BEAUDET, Maurice (M)	107	G9A2Z2
100	BEAUDET Lucienne (F)	107	G9A2z2
101	LEFEBVRE, Jacques (M)	115	G9A2Z2
102	LEFEBVRE, Huguette (M)	115	G9A2Z2
103	CHAUVETTE, Marie-Berthe (F)	125	G9A2Z3
104	RICARD, Martial (M)	133	G9A2Z3
105	RICARD, Louiselle (F)	133	G9A2Z3
106	RICARD, Lucie (F)	133	G9A2Z3
107	BOILEAU, Rose (F)	140	G9A2Z4
108	BOILEAU Claire (F)	140	G9A2Z4
109	NADEAU, Robert (M)	144	G9A2Z4
110	NADEAU, Louise (F)	144	G9A2Z4
111	OPPERS, Lambert (M)	146	G9A2Z4
112	OPPERS, Maria (F)	146	G9A2Z4
113	OPPERS, Johnny (M)	146	G9A2Z4
114	OPPERS, Garry (M)	146	G9A2Z4
115	GELINAS, Edgar (M)	150	G9A2Z4

RURAL/RURALE

N° | page | NO. | of/de

polling division / section de vote

Electoral district/circonscription: TROIS-RIVIERES

certified / certifié — signature(s)-enumerator(s) / signature(s)-recenseur(s)

URBAN/URBAINE

N° 161 | page N° 1 | of/de 3

polling division / section de vote

189624

F 303 **PRELIMINARY LIST OF ELECTORS**

8 5M-7-79

ELECTIONS CANADA

LISTE PRÉLIMINAIRE DES ÉLECTEURS

This list of qualified electors for the polling division number as set out below was prepared for use at the pending federal election from information obtained at the enumeration and has been certified by the signature(s) below as to completeness and correctness so far as is possible.

La présente constitue la liste des électeurs de la section de vote dont le numéro apparaît plus bas préparée en vue de l'élection fédérale en cours d'après les renseignements recueillis lors du recensement. Le(s) recenseur(s) y a(ont) apposé s(a)leur) signature, affirmant que cette liste est aussi complète et exacte que possible.

N°			
	DE SIENNE		
116	GELINAS, Béatrice (F)	150	G9A2Z4
117	GELINAS, Réjean (M)	150	G9A2Z4
118	GELINAS, Hélène (F)	152	G9A2Z4
119	GELINAS, André (M)	152	G9A2Z4
120	MAHEU, Régina (F)	155	G9A2Z3
121	LEBLANC, Emile (M)	156	G9A2Z4
122	LEBLANC, BLanche-Alice(F)	[156]	G9A2Z4
123	LEBLANC, Luc (M)	156	G9A2Z4
124	TANGUAY, JeanneD'Arc (F)	157	G9A2Z3
125	LACOURSIERE, Denis (M)	159	G9A2Z3
126	BENOIT, Louiselle (F)	159	G9A2Z3
127	DEFOY, Denis (M)	162	G9A2Z4
128	DEFOY, Manon (F)	162	G9A2Z4
129	LAFRENIERE, Louise (F)	163	G9A2z3
130	BEAUDRY, Rosaire (M)	164	G9A2Z4
131	BEAUDRY, Jeanne (F)	164	G9A2Z4
132	BEAUDRY, Ginette (F)	165	G9A2Z3
133	TREMBLAY, Jacques (M)	165	G9A2Z3
134	MORIN, André (M)	170	G9A2Z4
135	MORIN, Jeannine (F)	170	G9A2Z4
136	MORIN, Lynda (F)	170	G9A2Z4
137	MORIN, Michèle (F)	170	G9A2Z4
138	LAMY, Micheline (F)	172	G9A2Z4
139	BELISLE, Claude (M)	172	G9A2Z4
140	B.-MORIN, Mariette (F)	174	G9A2Z4
141	LAROCHE, Josaphat (M)	175	G9A2Z3
142	LAROCHE, Emilienne (F)	175	G9A2Z3
143	LAROCHE, Céline (F)	175	G9A2Z3
144	LAROCHE, Nicole (F)	177	G9A2Z3
145	FREDETTE, Marcel (M)	230	G9A2Z5
146	FREDETTE, Pierrette (F)	230	G9A2Z5
	NOTRE- DAME		
147	COWAN, Judith (F)	4936	G9A4Z7
148	LALANDE, Marc (M)	4970	G9A4Z7
149	LEGER, Janette (F)	4970	G9A4Z7
150	MARCHILDON, Jean-fransois (M)	4970	G9A4Z7
151	NEAULT, Micheline (F)	5006	G9A4Z7
152	NEAULT, Nelson (M)	5006	G9A4Z7
153	BLANCHARD, Lise (F)	5007	G9A4Z4
154	BLANCHARD, J.G.Edouar (M)	[5007]	G9A4Z4
155	CHAREST, Denise (F)	5077	G9A4Z4
156	TALBOT, Douglas (M)	5077	G9A4Z4
157	HOMMERY, Valérie (F)	5111	G9A4Z3
158	MORIN, Serge (M)	5111	G9A4Z3
159	TELLIER-MONTOUR, Aline	5147	G9A4Z3
160	MONTOUR, Blaise (M)	5147	G9A4Z3
161	MONTOUR, Hélène (F) (#2)	5147	G9A4Z3
162	LANGELIER-MONTOUR, Danièle (F)	5149	G9A4Z4
163	MONTOUR, Réjean (M)	5149	G9A4Z4
164	MORRISSETTE, Sylvie (F)	5150	G9A4Z4 (#102)
165	BLONDEAU, Guy (M) (#102)	5150	G9A2Z4
166	DEZIEL, Jean (M) (#103)	5150	G9A2Z4
167	JACQUES, Lucie (F) (#104)	5150	G9A2Z4
168	DEZIEL, Pierrette (F)(#103)	5150	G9A2Z4
169	BOUCHARD-COTE, Maria (F) (#201)	5150	G9A2Z4
170	THERIAULT, Michel (M)(#202)	[5150]	G9A2Z4
171	HOULD-HALLEY, Louise (F) (#203)	5150	G9A2Z4
172	HALLEY, Jean-Fransois (M) (#203)		G9A2Z4
173	ST-PIERRE, Fransoise (F) (#204)		G9A2Z4
174	GAUTHIER, Roméo (M) (#302)		G9A2Z4
175	GAUTHIER, Florence (F) (#302)	5150	G9A2Z4
176	BOISSONNEAULT, Fernand (M) (#303)	5150	G9A2Z4
177	ROY, Gertrude (F) (#304)	5150	G9A2Z4
178	CLOUTIER, René (M) (#401)	5150	G9A2Z4
179	BIRON, Manon (F) (#402)	5150	G9a2Z4
180	BIRON, Yvon (M)(#402)	5150	G9A2Z4
181	BEAUDRY, Louise (F) (#403)	5150	G9A2Z4
182	COTE, Paul (M) (#201)	5150	G9A2Z4
183	BOUCHER, Clément (M)	5181	G9A4Z4
184	BOUCHER, Gladys (F)	5181	G9A4Z4
185	BELLEMARE, Rita (F)	5216	G9A2Z4
186	CARON, Germaine (F)	5216	G9A2Z4
187	PLAMONDON, Luc (M)	5250	G9A4Z7
188	PLAMONDON, André, (M)	5250	G9A4Z7
189	PLAMONDON, Janine (F)	5250	G9A4Z7
190	PLAMONDON, Réné (M)	5250	G9A4Z7
191	CLEMENT, Diane (F)	5390	G9A 4Z9
192	CLEMENT, Pierre (M)	5390	G9A4Z9
193	MONGRAIN, Micheline (F)	5427	G9A4Z8
194	MONGRAIN, Suzanne (F)	5427	G9A4Z8
195	MONGRAIN, Pierre (M)	5427	G9A4Z8
196	DESAULNIERS, Luc (M)	[5287]	G9A4Z8
197	DESAULNIERS, Patricia (F)	5287	G9A4Z8
198	FRANCOEUR, Rita (F)	5428	G9A4Z9
199	BELLEMARE, Pierre (M)	[5428A]	G9A4Z9
200	BELLEMARE, Jacques (M)	5430	G9A4Z9
201	VADEBONCOEUR, Anne (F)	5430	G9A4Z9
202	COURSCHENE, Louise (F)	5461	G9A4Z8
203	LEBOEUF, Robert (M)	5461	G9A4Z8
204	LEVASSEUR, Marie-Jeanne (F)	5462	G9A4Z9
205	OUELLET, Sylvie (F)	5464	G9A4Z9
206	LECLERC, Ghislaine (F)	5466	G9A4Z9
	BLV. ROYAL		
	4975 BLV. ROYAL		G9A4N5
207	MELANÇON, Marie-Flore (F)		Apt.2
208	POIRIER, Elphège (M)		Apt.3
209	RAICHE, Jeanne (F)		Apt.6
210	JOBIN, Blanche (F)		Apt.7
211	LAVIGNE, Laura (F)		Apt.8

RURAL/RURALE

N° | page N° of/de

polling division / section de vote

electoral district/circonscription: TROIS-RIVIERES

certified / certifié

signature(s)-enumerator(s) / signature(s)-recenseur(s)

URBAN/URBAINE

N° 161 | page N° 2 of/de 3

polling division / section de vote

F 303

8.5M-7-79

PRELIMINARY LIST OF ELECTORS

ELECTIONS CANADA

189625

LISTE PRÉLIMINAIRE DES ÉLECTEURS

This list of qualified electors for the polling division number as set out below was prepared for use at the pending federal election from information obtained at the enumeration and has been certified by the signature(s) below as to completeness and correctness so far as is possible.

La présente constitue la liste des électeurs de la section de vote dont le numéro apparaît plus bas préparée en vue de l'élection fédérale en cours d'après les renseignements recueillis lors du recensement. Le(s) recenseur(s) y a(ont) apposé sa(leur) signature, affirmant que cette liste est aussi complète et exacte que possible.

N°				N°
212	DOUCET, Paul (M)	Apt.9		
213	DOUCET, Alice (F)	Apt.10		
214	COMEAU, Georges (M)	Apt.12		
215	PELLERIN, Denis (M)	Apt.14		
216	BRUNELLE-P., Bibiane (F)	Apt.17		
217	AUGINE, Laurent (M)	Apt.18		
218	CLEMENT, Juliette (F)	Apt.19		
219	PAQUIN, Guy (M)	Apt.21		
220	LEMAY, Anette (F)	Apt.22		
221	LEMAY, Albert (M)	Apt.22		
222	LAVIGNE, Lucien (M)	Apt.23		
223	DUCHESNE, Napoleon (M)	Apt.24		
224	DUCHESNE, Germaine (F)	Apt.24		
225	GAUDREAULT, Johane (F)	Apt.25		
226	ROBILLARD, André (M)	Apt.26		
227	BOUCHER, Pierrette (F)	5217	G9A4N5	
228	BOUCHER, Jeannine (F)	5217	G9A4N5	
229	LACHANCE, Murielle (F)	5425	G9A4N7	
230	LACHANCE, Colette F)	5425	G9A4N7	
231	LACHANCE, Marcel (M)	5425	G9A4N7	

RURAL/RURALE			electoral district/circonscription	URBAN/URBAINE		
N°	page		TROIS-RIVIERES	N°	page	
	N°	of/de		161	N° 3	of/de 3
polling division section de vote			certified certifié signature(s)-enumerator(s) / signature(s)-recenseur(s)	polling division section de vote		

F 303

8 5M-7-79

PRELIMINARY LIST OF ELECTORS

ELECTIONS CANADA

189626

LISTE PRÉLIMINAIRE DES ÉLECTEURS

This list of qualified electors for the polling division number as set out below was prepared for use at the pending federal election from information obtained at the enumeration and has been certified by the signature(s) below as to completeness and correctness so far as is possible.

La présente constitue la liste des électeurs de la section de vote dont le numéro apparaît plus bas préparée en vue de l'élection fédérale en cours d'après les renseignements recueillis lors du recensement. Le(s) recenseur(s) y a(ont) apposé s(a)leur) signature, affirmant que cette liste est aussi complète et exacte que possible.

N°	RUE GARCEAU			
1	MARCHAND, JEAN-CLAUDE (M)	130		G9A 5M8
2	MARCHAND, SOLANGE (F)	130		G9A 5M8
3	BEAULIEU, REJEAN (M)	135	#1	G9A 2X7
4	GAGNE, LUCILLE (F)	135	#3	G9A 2X7
5	LECLERC, ROMAIN (M)	135	#3	G9A 2X7
6	LEFEBVRE, JEAN (M)	135	#4	G9A 2X7
7	GEOFFROY, HENRI (M)	135	#5	G9A 2X7
8	GEOFFROY, MARIE-JEANNE (F)	135	#5	G9A 2X7
9	DEMERS, JOCELYNE (F)	135	#6	G9A 2X7
10	DEMERS, REJEAN (M)	135	#6	G9A 2X7
11	LAVERGNE, GEORGES (M)	135	#7	G9A 2X7
12	BORDELEAU, GISELLE (F)	135	#7	G9A 2X7
13	TURNER, GENEVIEVE (F)	135	#8	G9A 2X7
14	DESBIENS, MARTINE (F)	135	#9	G9A 2X7
15	FUGERE, MAURICE (M)	135	#9	G9A 2X7
16	CARDIN, RAYMOND (M)	135	#10	G9A 2X7
17	DASTOUS, REAL (M)	140	#1	G9A 5M8
18	DESBIENS, MICHEL (M)	140	#2	G9A 5M8
19	LECLERC, MARCEL (M)	140		G9A 5M8
20	LECLERC, STEPHANE (M)	140		G9A 5M8
21	POULETTE, JACINTHE (F)	145	#1	G9A 2X7
22	MARCHAND, JEAN (M)	145	#2	G9A 2X7
23	CHARTRAND, ANDRE (M)	145	#3	G9A 2X7
24	BLAIS, ERIC (M)	145	#4	G9A 2X7
25	RICHARD, JEAN-CLAUDE (M)	145	#6	G9A 2X7
26	RICHARD, MARIE-ROSE (F)	145	#6	G9A 2X7
27	BOURQUE, PHILIPPE(M)	145	#7	G9A 2X7
28	BOURQUE, ELISABETH (F)	145	#7	G9A 2X7
29	ST-CYR, JEAN (M)	145	#8	G9A 2X7
30	LEMAY, PAULINE (F)	145	#8	G9A 2X7
31	GENEST, LOUISE (F)	145	#9	G9A 2X7
32	LAROUCHE, MARIE (F)	145	#9	G9A 2X7
33	PAILLE, GINETTE (F)	145	#10	G9A 2X7
34	LEBLANC, ARNAUD (M)	155	#2	G9A 2X7
35	ALLARD, CLAUDE (M)	155	#3	G9A 2X7
36	CONSTANTIN, LOUISE (F)	155	#3	G9A 2X7
37	PAGE, RAYMOND (M)	155	#4	G9A 2X7
38	LEVEILLE, ANDREE (F)	155	#6	G9A 2X7
39	JACKSON, CLAUDE (M)	155	#9	G9A 2X7
40	DESJARDINS, LINE (F)	155	#10	G9A 2X7
41	BUCKLEY, ROGER (M)	155	#10	G9A 2X7
42	GAULIN, CELINE (F)	165	#1	G9A 2X7
43	LACROIX, GAETAN (M)	165	#2	G9A 2X7
44	CYR, SUZANNE (F)	165	#2	G9A 2X7
45	LEBLANC, BERNADETTE (F)	165	#3	G9A 2X7
46	LEBLANC, EMILE (M)	165	#3	G9A 2X7
47	LEBLANC, MICHELINE (F)	165	#3	G9A 2X7
48	LANDRY, ALPHONSE (M)	165	#4	G9A 2X7
49	LANDRY, JEANNE (F)	165	#4	G9A 2X7
50	LANDRY, MICHEL (M)	165	#4	G9A 2X7
51	CHAMPOUX, ANTOINE (M)	165	#5	G9A 2X7
52	CHAMPOUX, MICHELINE (F)	165	#5	G9A 2X7
53	GELINAS, CLEMENCE (F)	165	#6	G9A 2X7
54	GELINAS, JEAN (M)	165	#6	G9A 2X7
55	BELZILE, LAURETTE (F)	165	#7	G9A 2X7
56	TURENNE, ADRIENNE (F)	165	#8	G9A 2X7
57	VAILLANCOURT, JOANE (F)	170	#101	G9A 5S7
58	VAILLANCOURT, MICHEL (M)	170	#101	G9A 5S7
59	KEOLE, GERMAINE (F)	170	#102	G9A 5S7
60	CHAPMAN, JOHN (M)	170	#103	G9A 5S7
61	ALAIN, SYLVIE (F)	170	#103	G9A 5S7
62	DUHAIEE, CLAUDE (M)	170	#104	G9A 5S7

N°	RUE GARCEAU (SUITE)			
63	MOREAU, SYLVIE (F)	170	#104	G9A 5S7
64	VAILLANCOURT, LISE (F)	170	#201	G9A 5S7
65	CYRENNE, FRANCOISE (F)	170	#202	G9A 5S7
66	PERRON, DIANE (F)	170	#204	G9A 5S7
67	CAMIRAND, JEAN-PIERRE (M)	170	#204	G9A 5S7
68	PELLERIN, CARMEN (F)	170	#302	G9A 5S7
69	RICARD, LEON (M)	170	#302	G9A 5S7
70	ARCAND, FRANCOISE (F)	170	#303	G9A 5S7
71	LAFRENIERE, MARIE (F)	175	#1	G9A 2X7
72	LAFRENIERE, RENE (M)	175	#1	G9A 2X7
73	CORMIER, CLAUDE (M)	175	#2	G9A 2X7
74	RIVARD, LOUIS (M)	175	#3	G9A 2X7
75	RIVARD, RENEE (F)	175	#3	G9A 2X7
76	COCHRANE, CHRISTIAN (M)	175	#4	G9A 2X7
77	DESJARDINS, MICHELLE (F)	175	#4	G9A 2X7
78	RONDEAU, CAROLE (F)	175	#5	G9A 2X7
79	TREMBLAY, LAURENT (M)	175	#6	G9A 2X7
80	TREMBLAY, MARIETTE (F)	175	#6	G9A 2X7
81	PANNETON, JEAN (M)	175	#7	G9A 2X7
82	PANNETON, NICOLE (F)	175	#7	G9A 2X7
83	PLEAU, RENE (M)	175	#8	G9A 2X7
84	PLEAU, LUCIE (F)	175	#8	G9A 2X7
85	CHARETTE, JOCELYNE (F)	195	#1	G9A 2X7
86	CHARETTE, JEAN-PAUL (M)	195	#1	G9A 2X7
87	CYRENNE, BEATRICE (F)	195	#2	G9A 2X7
88	ROY, JEAN (M)	195	#3	G9A 2X7
89	MONTOUR, CARMEN (F)	195	#4	G9A 2X7
90	BEDARD, DENIS (M)	195	#6	G9A 2X7
91	BEDARD, LUCIENNE (F)	195	#6	G9A 2X7
92	TOUSIGNANT, GINETTE (F)	195	#8	G9A 2X7
93	TOUSIGNANT, MICHEL (M)	195	#8	G9A 2X7
94	CHAMPAGNE, CAROLE (F)	205	#1	G9A 2X7
95	CHAMPAGNE, GABRIEL (M)	205	#1	G9A 2X7
96	PAQUETTE, FRANCINE (F)	205	#2	G9A 2X7
97	BILODEAN, YVETTE (F)	205	#2	G9A 2X7
98	LARRIVEE, BLANCHE (F)	205	#3	G9A 2X7
99	LARRIVEE, FERNAND (M)	205	#3	G9A 2X7
100	LEBRETON, ALBERT (M)	205	#4	G9A 2X7
101	PELLERIN, JACQUES (M)	205	#5	G9A 2X7
102	BELLEMARE, CAROL (M)	205	#6	G9A 2X7
103	BOURNIVAL, RENE (M)	205	#6	G9A 2X7
104	LACOURSIERE, GUY (M)	205	#7	G9A 2X7
105	LACOURSIERE, JOCELYNE (F)	205	#7	G9A 2X7
106	PEPIN, GUY (M)	215	#1	G9A 2X7
107	MAINVILLE, JEANNINE (F)	215	#1	G9A 2X7
108	TURNER, LINE (F)	215	#2	G9A 2X7
109	DUMONT, HECTOR (M)	215	#3	G9A 2X7
110	DUMONT, MONIQUE (F)	215	#3	G9A 2X7
111	MONTPLAISIR, GUYLAINE (F)	215	#4	G9A 2X7
112	MONTPLAISIR, MARIELLE (F)	215	#4	G9A 2X7
113	HUOT, ALBINI (M)	215	#5	G9A 2X7
114	GIROUX, MARIE-ANGE (F)	215	#5	G9A 2X7
115	CHAMBERLAND, COLETTE (F)	215	#6	G9A 2X7
116	LORANGER, FRANCOIS (M)	215	#7	G9A 2X7
117	LORANGER, JACQUELINE (F)	215	#7	G9A 2X7
118	LORANGER, ROLAND(M)	215	#7	G9A 2X7
119	LESAGE J.-A. (M)	215	#8	G9A 2X7
120	LESAGE J.-ANDRE (F)	215	#8	G9A 2X7
121	BERGERON, LOUISE (F)	225	#1	G9A 2X7
122	POULIN, REAL (M)	225	#1	G9A 2X7
123	BRUNELLE, JULIETTE (F)	225	#2	G9A 2X7
124	LAFONTAINE, FLORENCE (F)	225	#3	G9A 2X7

RURAL/RURALE			electoral district/circonscription	URBAN/URBAINE		
N°	page		TROIS-RIVIERES	N°	page	
	N°	of/de		162	N° 1	of/de 2
polling division section de vote			certified certifié signature(s)-enumerator(s) / signature(s)-recenseur(s)	polling division section de vote		

F 303

8 5M-7-79

PRELIMINARY LIST OF ELECTORS

ELECTIONS CANADA

LISTE PRÉLIMINAIRE DES ÉLECTEURS

189627

This list of qualified electors for the polling division number as set out below was prepared for use at the pending federal election from information obtained at the enumeration and has been certified by the signature(s) below as to completeness and correctness so far as is possible.

La présente constitue la liste des électeurs de la section de vote dont le numéro apparaît plus bas préparée en vue de l'élection fédérale en cours d'après les renseignements recueillis lors du recensement. Le(s) recenseur(s) y a(ont) apposé sa(leur) signature, affirmant que cette liste est aussi complète et exacte que possible.

N°				
	RUE GARCEAU (SUITE)			
125	KANE, RACHEL (F)	225	#4	G9A 2X7
126	GAGNON, ALCIDE (M)	225	#5	G9A 2X7
127	LANGDEAU, DENIS (M)	225	#7	G9A 2X7
128	HEMOND, REJEAN (M)	235		G9A 2X7
129	VANASSE, GERARD (M)	235	#1	G9A 2X7
130	VANASSE, IRENE (F)	235	#1	G9A 2X7
131	SPENARD, MARC-ANDRE (M)	235	#2	G9A 2X7
132	DESCOTEAUX, GINETTE (F)	235	#3	G9A 2X7
133	POIRIER, VALMONT (M)	235	#4	G9A 2X7
134	DUGUAY, ROLANDE (F)	235	#5	G9A 2X7
135	PLOURDE, CONRAD (M)	245	#1	G9A 2X7
136	CASTONGUAY, HELENE (F)	245	#3	G9A 2X7
137	PERREAULT, LAURETTE (F)	245	#2	G9A 2X7
138	DESHARNAIS, LUCIE (F)	245	#2	G9A 2X7
139	HEBERT, MARIO (M)	245	#2	G9A 2X7
	BOULEVARD ROYAL			
140	GAUTHIER, CLAUDE (M)	4726		G9A 5J9
141	GAUTHIER, LISE (F)	4726		G9A 5J9
142	GAUTHIER, MARIE (F)	4726		G9A 5J9
143	GAUTHIER, HENRI-GEORGES	4726		G9A 5J9
144	GAUTHIER, SUZANNE (F)	4726		G9A 5J9
	RUE NOTRE-DAME			
145	LAMY, JEANNINE (F)	4236		G9A 5Z6
146	LAMY, PIERRE (M)	4236		G9A 5Z6
147	LAMY, ROBERT (M)	4236		G9A 5Z6
148	VAUGEOIS, CHANTAL (F)	4246		G9A 4Z5
149	VAUGEOIS, SYLVIE (F)	4246		G9A 4Z5
150	VAUGEOIS, MADELEINE (F)	4246		G9A 4Z5
151	BEAUMIER, GABRIELLE (F)	4247		G9A 4Z4
152	BEAUMIER, MARCEL (M)	4247		G9A 4Z4
153	HAMEL, JEANNINE (F)	4248		G9A 5Z6
154	HAMEL, JEAN-GUY (M)	4248		G9A 5Z6
155	DURAND, CLAUDETTE (F)	4270		G9A 4Z5
156	HACHEZ, DANIEL (M)	4270		G9A 4Z5
157	DURAND, JEANNE (F)	4270		G9A 4Z5
158	GERVAIS, HELENE (F)	4271	#1	G9A 4Z4
159	JOBIN, GILLES (M)	4271	#2	G9A 4Z4
160	AUBIN, ANTOINE (M)	4271	#3	G9A 4Z4
161	ST-ARNAULT, ELZEAR (M)	4275		G9A 4Z4
162	ST-ARNAULT, YOLANDE (F)	4275		G9A 4Z4
163	MONGRAIN, CLAUDE (M)	4307	#2	G9A 4Z4
164	LABERGE, JEAN-LOUIS (M)	4307	#2	G9A 4Z4
165	ST-LOUIS, MICHELINE (F)	4307	#2	G9A 4Z4
166	ROUSSEAU, SUZANNE (F)	4307	#1	G9A 4Z4
167	BENDWELL, ANDRE (M)	4340		G9A 4Z5
168	BENDWELL, DENISE (F)	4340		G9A 4Z5
169	ARSENAULT, ALICE (F)	4341		G9A 4Z4
170	ARSENAULT, CARMEN (F)	4341		G9A 4Z4
171	DUSSEAULT, MARCEL (M)	4377		G9A 4Z4
172	PARENT, SUZETTE (F)	4377		G9A 4Z4
173	MOREL, ANNETTE (F)	4411		G9A 4Z4
174	MOREL, RAYMOND (M)	4411		G9A 4Z4
175	HUET, ELLA (F)	4413		G9A 4Z4
176	HUET, JACQUES (M)	4413		G9A 4Z4
177	STANFORD, RITA (F)	4446		G9A 4Z6
178	PLAMONDON, CLAUDE (M)	4447		G9A 4Z4
179	PLAMONDON, MADELEINE (F)	4447		G9A 4Z4
180	FOURNIER, CHANTAL (F)	4449		G9A 4Z4
181	BROUSSEAU, KATHLEEN (F)	4550		G9A 4Z6

N°			
	RUE NOTRE-DAME (SUITE)		
182	JACQUES, PIERRE (M)	4550	G9A 4Z6
183	BRONSARD, RENE (M)	4451	G9A 4Z4
184	BRONSARD, YOLANDE (F)	4451	G9A 4Z4
185	ST-LAURENT, JULIE (F)	4480	G9A 4Z5
186	ST-LAURENT, LOUISE (F)	4480	G9A 4Z5
187	ST-LAURENT, MARCEL (M)	4480	G9A 4Z5
188	TETREAULT, LEO (M)	4481	G9A 4Z4
189	TETREAULT, SUZANNE (F)	4481	G9A 4Z4
190	BROUSSEAU, HELENE (F)	4552	G9A 4Z6
191	FUGERE, LOUISE (F)	4454	G9A 4Z6
192	CHARTIER, ERIC (M)	4587	G9A 4Z4
193	CHARTIER, MARIE (F)	4587	G9A 4Z4
194	CHARTIER, MARCEL (M)	4587	G9A 4Z4
195	CHARTIER, MARIELLE (F)	4587	G9A 4Z4
196	CHARTIER, SUZANNE	4587	G9A 4Z4
197	GOUDREAU, PIERRE (M)	4587	G9A 4Z4
198	MARCOUX, CHANTAL (F)	4621	G9A 4Z4
199	MARCOUX, GUY (M)	4621	G9A 4Z4
200	SOUCY, LUC (M)	4622	G9A 4Z6
201	BEAUDRY, SYLVIE (F)	4622	G9A 4Z6
202	ARCAND, CORA (F)	4624	G9A 4Z6
203	ARCAND, LOUIS GEORGES (M)	4624	G9A 4Z6
204	CARIGNAN, JOCELYN (M)	4626	G9A 4Z6
205	ROY, SONIA (F)	4626	G9A 4Z6
206	GAUVIN, JEANNE (F)	4672	G9A 4Z6
207	GAUVIN, MARYSE (F)	4672	G9A 4Z6
208	GAUVIN, MARCEL (M)	4672	G9A 4Z6
209	BOURASSA, COLOMBE (F)	4727	G9A 4Z4
210	BOURASSA, LAURENT (M)	4727	G9A 4Z4
211	MARCHAND, ANDRE (M)	4761	G9A 4Z4
212	MARCHAND, CLAIRE (F)	4761	G9A 4Z4
213	PERREAULT, GILLES (M)	4796	G9A 4Z6
214	FORTIN, LOUISE (F)	4796	G9A 4Z6
215	BEAUDET, DIANE (F)	4797	G9A 4Z4
216	BEAUDET, LOUIS (M)	4797	G9A 4Z4

RURAL/RURALE			electoral district/circonscription	URBAN/URBAINE		
N°	page N°	of/de	TROIS-RIVIERES	N° 162	page N° 2	of/de 2
polling division section de vote			certified certifié signature(s)-enumerator(s) / signature(s)-recenseur(s)	polling division section de vote		

189628

F 303 PRELIMINARY LIST OF ELECTORS

8.5M 7.79

ELECTIONS CANADA

LISTE PRÉLIMINAIRE DES ÉLECTEURS

This list of qualified electors for the polling division number as set out below was prepared for use at the pending federal election from information obtained at the enumeration and has been certified by the signature(s) below as to completeness and correctness so far as is possible.

La présente constitue la liste des électeurs de la section de vote dont le numéro apparaît plus bas préparée en vue de l'élection fédérale en cours d'après les renseignements recueillis lors du recensement. Le(s) recenseur(s) y a(ont) apposé sa(leur) signature, affirmant que cette liste est aussi complète et exacte que possible.

N°	
	GIRARD
1	Pagé, Daniel (M) 160 G9A 2X3
2	Nadeau, Albert (M) 170 "
3	Nadeau, Thérèse (F)170 "
4	Allard, Martin (M) 172 "
5	Allard, Louise (F) 172 "
6	Allard, Yvon (M) 172 "
7	Allard, Chantal(F) 172 "
8	Otis, René (M) 180 "
9	Otis, Irène(F) 180 "
10	Bellemare Suzanne(F)182 "
11	Martin, Conrad (M) 185 G9A 2X4
12	Martin, Chantal(F) 185 "
13	Martin, Christian(M)185 "
14	Martin, Doris (F) 185 "
15	Marin, Joanne (F) 185 "
16	Martin, Luc (M) 185 "
17	Martin, Lyne (F) 185 "
18	Martin, Patrick (M)185 "
19	Martin, Sylvie (F) 185 "
20	Frigon, Jean-Claude210 (M) G9A 2X3
21	Frigon, Rita (F) 210 "
22	Gendron, Louise-Anna 220 (F)"
	NOTRE-DAME
23	Larocque, Denis (M) 4036 G9A 4Z5
24	Larocque, Claire (F) 4036 "
25	Du Berger, Roméo (M) 4037 G9A 4Z4
26	Du Berger, Françoise 4037(F) "
27	Du Berger, Roger (M) 4037 "
28	Levasseur, Danielle 4038(F)G9A 4Z5
29	Héroux, Louise (F) 4038 Apt 1
30	René Lucie (F) 4039 G9A 4Z4
31	Lagotte, Marcel (M) 4039 "
32	Lighlenberez,Matthew 4041 (M) "
33	Bastarache, Alain (M)4106 G9A 4Z5
34	Denis, Serge (M) 4106 "
35	Denis, Carmelle(F) 4106 "
36	Genest, Michel (M) 4106 "
37	Labranche,Michel (M) 4106 "
38	Laterreur, Normand(M)4106 "
39	Mercier, Christian(M)4106 "
40	Maheux,Yvan (M) 4106 "
41	Pepin, Clermont (M) 4106 "
42	Patry, René (M) 4106 "
43	Riopel, Richard (M) 4106 "
44	Toupin, Jacques (M) 4106 "
45	Gauthier, René (M) 4140 "
46	Gauthier, Jeannine(F)4140 "
47	Dubé, Gilles (M) 4141 G9A 4Z4
48	Dubé, Louise (F) 4141 "
49	Bergeron, Andrée (F) 4141 "
50	Bergeron, Denis (M) 4141 "
51	Bergeron, Bernardin 4141 (M) "
52	Carpentier, Patrick 4176 (M)G9A 4Z5
53	Carpentier,Francis(M)4176 "
54	Carpentier, Madeleine4176 (F) "
55	Carpentier, Bertrand 4176 (M) "
56	Guillemette Carole(F)4177 G9A 4Z4
57	Brisson, Robert (M) 4177 "
58	Brisson, Raymond(M) 4177 "
59	Brisson, Guy (M) 4177 G9A 4Z4
60	Brisson, Gabrielle 4177 (F) "
61	Huppé, Michelle (F) 4178 G9A 4Z5
62	Dufresne Guay, Carole 4178-A (F)
63	Guillemette, Bernard 4179 (M)
64	Lamy, Pierre (M) 4236 G9A 4Z5
65	Lamy, Robert (M) 4236 "
66	Lamy, Jeannine (F) 4236 "
	110 SIROIS G9A 2X6
67	Vincent, Suzanne (F) Apt 1
68	Bibeau, Lucie (F) Apt.2
69	Bibeau, Claire (F) Apt.2
70	Chainé, Francine (F) Apt. 3
71	Bineau, Jocelyn (M) APT. 3
72	Gervais, Martine (F) Apt. 4
73	Joly, Michel (M) Apt. 4
74	Leclerc, Diane (F) Apt. 5
75	Fugère, Yvon (M) Apt. 5
76	Raymond, Diane (F) Apt. 6
77	Provencher, Pierre(M) Apt. 8
78	St-Louis, Lucie (F) Apt. 8
	120 SIROIS G9A 2X6
79	Bergeron, Denis (M) Apt. 1
80	Bergeron, Sylvie (F) Apt. 1
81	Lemay, Yvon (M) Apt. 2
82	Lemay, Lucie (F) Apt. 2
83	Bourdages, Jos (M) Apt. 3
84	Bourdages, Jeanne (F)Apt. 3
85	Gauthier, Michel (M) Apt. 3
86	Moreau, Louise (F) Apt. 4
87	Beaudoin, Réjean(M) Apt. 5
88	Bibeau, Thérèse (F) " 6
89	Ménard, Claudette(F) " 6
90	Fortin, Marie-Claire(F)" 7
91	Thibault,Jacques (M) Apt. 8
	130 SIROIS G9A 2X6
92	Lanneville,Denise (F) Apt. 1
93	Gauthier, Louise (F) " 2
94	Ebacher Mme Jean (F) " 3
95	St-Arneault,Pauline (F)" 4
96	St-Arneault, Jean-Guy(M) 4
97	Chaput, A (M) Apt. 5
98	Beaudet, Lucie, (F) " 5
99	Veillette, Guy (M) " 6
100	Veilleux, Doris (F) " 6
101	Germain, Carole, (F) " 7
102	Massicotte,Jacques (M) " 7
103	Dupont, Doris (F) " 8
104	Toupin, Pauline (F) " 8
	140 SIROIS G9A 2X6
105	Desaulniers, Lionel(M) Apt. 1
106	Desaulniers Jeanne-D'arc(F) 1
107	Hubert, Richard (M) Apt. 2
108	Lahaie, Nancy, (F) " 2
109	Lanneville, Diane, (F) " 3

RURAL/RURALE

N°	page N°	of/de

polling division / section de vote

electoral district/circonscription: TROIS-RIVIERES

certified / certifié — signature(s)-enumerator(s) / signature(s)-recenseur(s): Jean Ruvard, Sylvie Roy

URBAN/URBAINE

N°	page N°	of/de
163	1	3

polling division / section de vote

F 303 PRELIMINARY LIST OF ELECTORS

8.5M 7-79

ELECTIONS CANADA

189629

LISTE PRÉLIMINAIRE DES ÉLECTEURS

This list of qualified electors for the polling division number as set out below was prepared for use at the pending federal election from information obtained at the enumeration and has been certified by the signature(s) below as to completeness and correctness so far as is possible.

La présente constitue la liste des électeurs de la section de vote dont le numéro apparaît plus bas préparée en vue de l'élection fédérale en cours d'après les renseignements recueillis lors du recensement. Le(s) recenseur(s) y a(ont) apposé sa(leur) signature, affirmant que cette liste est aussi complète et exacte que possible.

N°	
	140 SIROIS G9A 2X6
110	Bonin, Lise (F) Apt. 4
111	Mongrain, René (M) " 5
112	Mongrain, Germaine (F) " 5
113	Mongrain, Florent (M) " 5
114	Giroux, Lark (M) " 7
115	Turren, Sylvie (F) " 7
116	Cloutier, Jean-Marie (M) 8
117	Cloutier, Gaetane (F) " 8
	150 SIROIS G9A 2X6
118	Matte, Claude, (M) Apt. 2
119	Lamontagne, Julie(F) " 2
120	Laganière, Jean-Noël (M) 3
121	Laganière Rolande (F) 3
122	Lachance, Emilien (M) Apt. 3
123	Magny, Gabrielle (F) " 4
124	Bourdon, Léo (M) " 6
125	Bourdon, Rita (M) " 6
126	Potvin, Jean-Pierre (M)" 7
127	Deuillères, Diane (F) " 7
128	Hamel, René (M) " 8
129	Gauthier, Réjeanne (F) " 8
	170 SIROIS G9A 2X6
130	Germain, Jean-Claude (M) Apt. 2
131	Beauchemin, Diane (F) " 2
132	Doucet, Chantale (F) " 2
133	Moreau, France (F) " 4
134	Moreau, Michel (M) " 4
135	Nadeau, Mario (M) " 5
136	Gagné, Lise (F) " 5
137	Spyridonakos, John (M) " 8
	175 SIROIS G9A 2X6
138	Carpentier, N. ( ) Apt. 101
139	Abran Martin (M) " 102
140	Perron, Diane (F) " 102
141	Pellerin, Jacinthe (F) " 103
142	Clermont, Jean (M) " 104
143	Trudel, Serge (M) " 105
144	Sévigny, Linda (F) " 105
145	Carpentier, Gilles (M) " 106
146	Tremblay, Linda (F) " 106
147	Ouellette Joanne (F) " 201
148	St-Pierre D. ( ) " 203
149	Carignan Alain (M) " 204
150	Mercier, Marc (M) " 206
151	Gélinas, Y ( ) " 301
152	Goulet, Erik (M) " 302
153	Morin, Goulet, Nicole (F) " 302
154	Mathieu, Y ( ) " 303
155	Côté, L. ( ) " 304
156	Normandin, Guy (M) " 306
157	Genois,Robert (M) " 401
158	Landry, Louise (F) " 401
159	Boutin, Guy (M) " 402
160	Boutin, Diane (F) " 402
161	Fortier,Roy, France (F) " 403

N°	
162	Rousseau, Aline (F) Apt. 404
163	Paquette C.V. ( ) " 405
	180 SIROIS G9A 2X6
164	PEPIN, Roger (M) Apt. 1
165	Parent, Jeannine,(F) " 3
166	Marchand, Cécile (F) " 4
167	Morin, Marie-Jeanne " 5 (F)
168	Milot, Robert (M) " 6
	190 SIROIS G9A 2X6
169	GRENIER Léo (M) Apt. 1
170	Lacroix Claudette(F) " 1
171	Crête Yvon (M) " 2
172	Champagne, Lisette(F)" 2
173	Vincent, Armand (M) " 3
174	Morin, Aline (F) " 3
175	Arseneault, Raymonde " 4 (F)
176	Arseneault, Flore (F)" 4
177	Desjardins,Florida(F)" 5
178	Pepin, Conrad (M) " 5
179	Milot, Yvette (F) " 6
180	Milot, Michèle (F) " 6
181	Lupien, Robert (M) " 6
182	Lupien, Georgette(F) " 6
183	Picard,Gaetan (M) " 7
184	Landry, Joanne (F) " 7
	200 SIROIS G9A 2X6
185	Champoux, Armand (M) Apt. 3
186	Champoux, Pierrette(F) " 3
187	Dufresne, Thérèse (F) " 4
188	Desbiens, Louis-Georges" 5 (M)
189	Lord,Desbiens, Thérèse " 5 (F)
190	SEKINIOTIS Terry (M) " 7
191	Sekiniotis Thean (F) " 7
192	Dery, Joanne (F) " 8
193	Dery, Linda (F) " 8
	210 SIROIS G9A 2X6
194	Bineau, Oscar (M) Apt. 3
195	Bineau, Thadlea(F) " 3
196	Barrette Jeannette (F) " 4
197	Blackburn Noëlla (F) " 6
198	Lahaie, Pierre (M) " 6
199	Young Ferdinand (M) " 7
	220 SIROIS G9A 2X6
200	Boulet, Berthe (F) Apt. 3
201	Rivard, Florida (F) " 4
202	Rivard, Hectorice (M) " 4
203	Picard, Pierre (M) " 5
204	Picard, Angeline (F) " 5
205	Simoneau, Carmelle (F) " 8
206	Simoneau, Georges, (M) " 8
207	Simoneau, Yvette, (F) " 8

RURAL/RURALE			electoral district/circonscription	URBAN/URBAINE		
N°	page		TROIS-RIVIERES	N°	page	
	N°	of/de		163	N° 2	of/de 3
polling division section de vote			certified certifié signature(s)-enumerator(s) / signature(s)-recenseur(s)	polling division section de vote		

189630

F 303 PRELIMINARY LIST OF ELECTORS

8.5M-7-79

ELECTIONS CANADA

LISTE PRÉLIMINAIRE DES ÉLECTEURS

This list of qualified electors for the polling division number as set out below was prepared for use at the pending federal election from information obtained at the enumeration and has been certified by the signature(s) below as to completeness and correctness so far as is possible.

La présente constitue la liste des électeurs de la section de vote dont le numéro apparaît plus bas préparée en vue de l'élection fédérale en cours d'après les renseignements recueillis lors du recensement. Le(s) recenseur(s) y a(ont) apposé sa(leur) signature, affirmant que cette liste est aussi complète et exacte que possible.

N°		N°
	230 SIROIS G9A 2X6	
208	Thibeault Donald (M) Apt. 2	
209	Pepin, Claudette (F) " 2	
210	Levasseur, Louis (M) " 3	
211	Levasseur, Jeannette(F) " 3	
212	Alarie, Paul-Emile (M) " 4	
213	Alarie, Mme Paul-Emile " 4 (F)	
214	Champagne, Daniel (M) " 5	
215	Milette, Louisette (F) " 5	
216	Donaldson, Alma (F) " 7	
217	Donaldson, Doris (M) " 7	

RURAL/RURALE			electoral district/circonscription	URBAN/URBAINE		
N°	page		TROIS-RIVIERES	N°	page	
	N°	of/de		163	N° 3	of/de 3
polling division section de vote			certified certifié signature(s)-enumerator(s) / signature(s)-recenseur(s) Jean Renard Sylvie Roy	polling division section de vote		

189631

F 303 PRELIMINARY LIST OF ELECTORS

ELECTIONS CANADA

LISTE PRÉLIMINAIRE DES ÉLECTEURS

RSM 7 79

This list of qualified electors for the polling division number as set out below was prepared for use at the pending federal election from information obtained at the enumeration and has been certified by the signature(s) below as to completeness and correctness so far as is possible

La présente constitue la liste des électeurs de la section de vote dont le numéro apparaît plus bas preparee en vue de l'élection fédérale en cours d'après les renseignements recueillis lors du recensement Le(s) recenseur(s) y a(ont) appose sa(leur) signature, affirmant que cette liste est aussi complète et exacte que possible

DOUCET

N°			
1	Gosselin Suzanne (f)	2	G9B-1A4
2	Gosselin Réjean (m)	2	
3	Martel Pauline (f)	4	
4	Lacroix Claude (m)	12	
5	Lacroix Francine (f)	12	
6	Boutan Murielle (f)	12	
7	Langlois Denis (m)	12	
8	Martin Robert (m)	13	G9B-1A5
9	Martin Nicole (f)	13	
10	Doyon Jeanne (f)	21	
11	Doyon Léo (m)	21	
12	Bourque Jean-Marie (m)	32	G9B-1A4
13	Bourque Gabrielle (f)	32	
14	Bourque Nancy (f)	32	
15	Bourque Alain (m)	32	
16	Desfosses Sonie (f)	41	G9B-1A5
17	Desfosses Chantal (f)	41	
18	Desfosses Yvon (m)	41	
19	Noel Yolande (f)	42	G9B-1A4
20	Morrisette Alcide (m)	42	
21	Paquin Johanne (f)	51	G9B-1A5
22	Paquin Réjean (m)	51	
23	Tousignant Claude (m)	52	G9B-1A4
24	ST-Jean Francine (f)	52	
25	Paillé Denis (m)	52	
26	Douville Roger (m)	71	G9B-1A5
27	Hebert Michelle (f)	71	
28	Lacroix Madeleine (f)	72	G9B-1A4
29	Bélanger Gérard (m)	80	
30	Lefevre Michel (m)	81	G9B-1A5
31	Lefevre Sylvie (f)	81	
32	Leblanc Cécile (f)	82	G9B-1A4
33	Lapierre Normand (m)	83	G9B-1A5
34	Lapierre Rita (f)	83	
35	Dumais Jacques (m)	84	G9B-1A4
36	Villemure Michelle (f)	84	
37	Provencher Marcel (m)	111	G9B-1A5
38	Provencher Michel (m)	111	
39	Provencher Réjean (m)	111	
40	Provencher Jacqueline (f)	111	
41	Frigon Denise (f)	121	
42	Levasseur Danielle (f)	121	
43	Cloutier Gaétan (m)	122	G9B-1A4
44	Cloutier Monique (f)	122	
45	Chamberland Philippe (m)	131	G9B-1A5
46	Chamberland Francoise (f)	131	
47	Chamberland Carole (f)	131	
48	Desalliers Marcel (m)	135	
49	Chamberland Claude (m)	135	
50	Chamberland Johanne (f)	135	
51	Deveault Dany (m)	141	
52	Ouellette Manon (f)	141	
53	Lard Louise (f)	141	
54	Valliere Yvonne (f)	141	
55	Trudel Denis (m)	142	G9B-1A4
56	Trudel Huguette (f)	142	
57	Trudel Josée (f)	142	
58	Trudel Maryse (f)	142	
59	Waddell Claire (f)	151	G9B-1A5
60	Chouinard Claude (m)	161	
61	Quesnel Michelle (f)	161	G9B-1A5
62	Leclerc Lisette (f)	162	G9B-1A6
63	Leclerc Michel (m)	162	
64	Ebachère Roger (m)	171	G9B-1A5
65	Ebachère Berthe (f)	171	
66	Ebachère René (m)	171	
67	Bellerose Colette (f)	181	
68	Bellerose Conrad (m)	181	
69	Dorion Thérèse (f)	181	
70	Chartier Juliette (f)	182	G9B-1A6
71	Chartier Michel (m)	182	
72	Dionne Jean-Marie (m)	202	
73	Dionne France (f)	202	
74	Martel Maurice (m)	211	G9B-1A5
75	Martel Marcel (m)	211	
76	Frappier Gilles (m)	212	G9B-1A6
77	Frappier Jeanne (f)	212	
78	Carpentier Guy (m)	221	G9B-1A5
79	Carpentier Angèle (f)	221	
80	Bélanger Jacqueline (f)	229	
81	Bélanger Claude (m)	229	
82	Doucet Gilberthe (f)	230	G9B-1A6
83	Doucet René (m)	230	
84	Dubois Michel (m)	235	G9B-1A5
85	Houle Georges-Emile (m)	235	
86	Houle Marthe (f)	235	
87	Houle Raymond (m)	235	
88	Boudreault Michel (m)	235	
89	Vigneault Daniel (m)	235	

DU FLEUVE

N°			
90	Dugré Sylva (m)	7219	G9B-1K4
91	Béliveau Guy (m)	7233	
92	Landry Danielle (f)	7233	
93	Beaudoin Laurier (m)	7249	
94	Beaudoin Royal (m)	7249	
95	Beaudoin Normand (m)	7249	
96	Beaudoin André (m)	7249	
97	Pellerin,Masson Simone (f)	7275	
98	Masson Jean-R (m)	7275	
99	Gagnon Henri (m)	7283	
100	ST-Louis,Gagnon Carmen (f)	7283	
101	Tremblay Laurette (f)	7293	
102	Tremblay Lucien (m)	7293	
103	Larouche Gisèle (f)	7300	G9B-1K5
104	Chouzenoux Paul (m)	7300	
105	Laroche Mireille (f)	7303	G9B-1K4
106	Laroche Léon (m)	7303	
107	Gélinas Jeanne (f)	7313	
108	Gélinas Henri (m)	7313	
109	Lessard Juliette (f)	7313	
110	Frenette Donat (m)	7313	
111	Bergeron Lucie (f)	7323	
112	Bergeron André (m)	7323	
113	Grenier Nicole (f)	7323	
114	Grenier Réjean (m)	7323	
115	Ouellet Louis-Marie (m)	7329	
116	Ouellet Géraldine (f)	7329	
117	Ouellet Marielle (f)	7329	

RURAL/RURALE			electoral district/circonscription	URBAN/URBAINÉ		
N°	page		TROIS-RIVIERES	N°	page	
	N°	of/de		164	N° 1	of/de 3
polling division section de vote			certified certifié / signature(s)-enumerator(s) / signature(s)-recenseur(s)	polling division section de vote		

189632

F 303 PRELIMINARY LIST OF ELECTORS

8 5M 7 79

ELECTIONS CANADA

LISTE PRÉLIMINAIRE DES ÉLECTEURS

This list of qualified electors for the polling division number as set out below was prepared for use at the pending federal election from information obtained at the enumeration and has been certified by the signature(s) below as to completeness and correctness so far as is possible.

La présente constitue la liste des électeurs de la section de vote dont le numéro apparaît plus bas préparée en vue de l'élection fédérale en cours d'après les renseignements recueillis lors du recensement. Le(s) recenseur(s) y a(ont) apposé sa(leur) signature, affirmant que cette liste est aussi complète et exacte que possible.

N°			
	DU FLEUVE		
118	Ouellet Christian (m)	7329	G9B-1K4
119	Florent Marcel (m)	7335	
120	Florent Colette (f)	7335	
121	Brisson Guy (m)	7345	
122	Brisson Hélène (f)	7345	
123	Groleau Laurier (m)	7350	G9B-1K5
124	Groleau Pauline (f)	7350	
125	Carpentier Jacques (m)	7355	G9B-1K4
126	Carpentier Cécile (f)	7355	
	LENOIR		
127	Gélinas Louis (m)	7250	G9B-1P9
128	Gélinas Victoire (f)	7250	
	MATTON		
129	Germain Ferdinande (f)	2	G9B-1A1
130	Germain Cécile (f)	2	
131	Myrand Jeanne (f)	5	G9B-1A2
132	Myrand Lucien (m)	5	
133	Pépin Jacqueline (f)	12	G9B-1A1
134	Ferron Cécile (f)	14	
135	Ferron Joseph (m)	14	
136	Normandin Fleurette (f)	21	G9B-1A2
137	Carignan Paul (m)	22	G9B-1A1
138	Girard Sylvie (f)	30	
139	Manseau Marie-Claire (f)	34	
140	Young Normand (m)	34	
141	Ayotte Guy (m)	36	
142	Cloutier Marthe (f)	36	
143	Ebacher Ghislaine (f)	41	G9B-1A2
144	Ebacher Roger (m)	41	
145	Lamy Arthur (m)	52	G9B-1A1
146	Matteau Mariette (f)	52	
147	ST-Onge Judith (f)	61	G9B-1A2
148	ST-Onge Edgar (m)	61	
149	Thériault Johanne (f)	62	G9B-1A1
150	Dubé Christian (m)	62	
151	Paquin Jean-Pierre (m)	64	
152	Léveillé Mireille (f)	64	
153	Richard Roger (m)	66	
154	Richard Yvonne (f)	66	
155	Richard Mario (m)	66	
156	Desfosses Blanche (f)	72	
157	Desfosses Robert (m)	72	
158	Desfosses Jane (f)	72	
159	Neault Sylvain (m)	81	G9B-1A2
160	Neault Marcel (m)	81	
161	Neault Hélène (f)	81	
162	Doucet Danielle (f)	94	G9B-1A1
163	Doucet Jacques (m)	94	
164	Lemire Lucie (f)	96	
165	Lemire Claude (m)	96	
166	Allard Yves (m)	101	G9B-1A3
167	Allard Marie-Claire (f)	101	
168	Allard Gérard (m)	101	
169	Dubois Manon (f)	102	G9B-1A1
170	Dubois Alain (m)	102	
171	Dubois Jeannine (f)	102	

N°			
	MATTON		
172	Dubois Verrier (m)	102	G9B-1A1
173	Allard,Gagnon Aline (f)	103	G9B-1A3
174	Rousseau Jacqueline (f)	104	G9B-1A1
175	Rousseau André (m)	104	
176	Morrissette Alain (m)	111	G9B-1A3
177	Champoux Carole (f)	111	
178	Allard Francine (f)	121	
179	Allard André (m)	121	
180	Allard Suzanne (f)	121	
181	Fortin Jeannine (f)	122	G9B-1A1
182	Drainville Jules (m)	124	
183	Drainville Jeanne-D'Arc (f)	124	
184	Thibeault Lise (f)	131	G9B-1A3
185	Thibeault Denise (f)	131	
186	Thibeault Jean (m)	131	
187	Grenier Maurice (m)	132	G9B-1A1
188	Grenier Thérèse (f)	132	
189	Grenier André (m)	132	
190	Desbien Réjeanne (f)	132	
191	Deshaies Bernadette (f)	144	
192	Deshaies André (m)	144	
193	Labonté Honoré (m)	162	
194	Labonté Angèle (f)	162	
195	Bouchard Yves (m)	182	
196	Boucher Jacqueline (f)	191	G9B-1A3
197	Boucher Marcel (m)	191	
198	Corriveau Johanne (f)	201	
199	Corriveau France (f)	201	
200	Corriveau Jacques (m)	201	
201	Corriveau Pierrette (f)	201	
202	Corriveau Rosaire (m)	201	
203	Leblanc Colette (f)	202	G9B-1A1
204	Leblanc Roger (m)	202	
205	Pélissier Suzanne (f)	211	G9B-1A3
206	Pélissier Bruno (m)	211	
207	Pélissier Diane (f)	221	
208	Pélissier Conrad (m)	221	
209	Pélissier Colette (f)	221	
210	Lévesque Egeus (m)	230	G9B-1A1
	NOTRE DAME		
211	Montour Gilberthe (f)	7320	G9B-1L8
212	Montour Gilles (m)	7320	
213	Montour Denise (f)	7330	
214	Montour Daniel (m)	7330	
215	Montour Sylvain (m)	7332	
216	Montour Pierrette (f)	7332	
217	Montour André (m)	7332	
218	Caron Micheline (f)	7350	
219	Caron Viateur (m)	7350	
220	Pinard Myriame (f)	7360	
221	Pinard Michel (m)	7360	
222	Lacasse Francois (m)	7361	G9B-1L7
223	Lacasse Jean-Claude (m)	7361	
224	Lacasse Claude (m)	7361	
225	Lacasse Georgette (f)	7361	
226	Beaumier Laurianne (f)	7370	G9B-1L8
227	Beaumier Germain (m)	7370	
228	Beaumier Linda (f)	7370	

RURAL/RURALE			electoral district/circonscription	URBAN/URBAINE		
N°	page		TROIS-RIVIERES	N°	page	
	N°	of/de		164	N° 2	of/de 3
polling division section de vote			certified certifié signature(s) enumerator(s) / signature(s) recenseur(s)	polling division section de vote		

F 303 PRELIMINARY LIST OF ELECTORS

8 5M 7 79

ELECTIONS CANADA

189633

LISTE PRÉLIMINAIRE DES ÉLECTEURS

This list of qualified electors for the polling division number as set out below was prepared for use at the pending federal election from information obtained at the enumeration and has been certified by the signature(s) below as to completeness and correctness so far as is possible.

La présente constitue la liste des électeurs de la section de vote dont le numéro apparaît plus bas préparée en vue de l'élection fédérale en cours d'après les renseignements recueillis lors du recensement. Le(s) recenseur(s) y a(ont) apposé s(a)leur(s) signature, affirmant que cette liste est aussi complète et exacte que possible.

N°			
	NOTRE-DAME		
229	Trottier Clément (m)	7371	G9B-1L7
230	Piché Alphonse (m)	7371	
231	Levasseur Ovide (m)	7371	
232	Martin Lise (f)	7374	G9B-1L8
233	Levasseur Yvette (f)	7390	
234	Paquin Sonia (f)	7392	
235	Dupuis Jacques (m)	7394	
236	Gilbert Pauline (f)	7396	
237	Gilbert Léo-Paul (m)	7396	
238	Levasseur Colombe (f)	7400	
239	Senecal Francoise (f)	7402	
240	Perreault Ghislaine (f)	7404	

N°

RURAL/RURALE			electoral district/circonscription	URBAN/URBAINE		
N°	page		TROIS-RIVIERES	N°	page	
	N°	of/de	certified certifié signature(s)-enumerator(s) / signature(s)-recenseur(s)	164	N° 3	of/de 3
polling division section de vote				polling division section de vote		

F 303 **PRELIMINARY LIST OF ELECTORS**

8.5M-7-79

ELECTIONS CANADA

189634

LISTE PRÉLIMINAIRE DES ÉLECTEURS

This list of qualified electors for the polling division number as set out below was prepared for use at the pending federal election from information obtained at the enumeration and has been certified by the signature(s) below as to completeness and correctness so far as is possible.

La présente constitue la liste des électeurs de la section de vote dont le numéro apparaît plus bas préparée en vue de l'élection fédérale en cours d'après les renseignements recueillis lors du recensement. Le(s) recenseur(s) y a(ont) apposé sa(leur) signature, affirmant que cette liste est aussi complète et exacte que possible.

N°			
	rue Bellemare		
1	Arseneault, Jeannette (F)	19	G9B 1A9
2	Ruptash, Démitry (M)	34	G9B 1A8
3	Richard, Justine (F)	34	
4	Desrosiers, Gisèle (F)	35	G9B 1A9
5	Desrosiers, Gérard (M)	35	
6	Desrosiers, Pierre (M)	35	
7	Bigotaud, Jeannette (F)	42	G9B 1A8
8	Guilbert, Raymond (M)	51	G9B 1A9
9	Greniers, Joyce (F)	51	
10	Clément, Jeanne D'Arc (F)	67	
11	Dumont, Lucia (F)	67	
12	Crête, Gérard (M)	74	G9B 1A8
13	Crête, Denise (F)	74	
14	Crête, Yolande (F)	98	
15	Crête, Eddy (M)	98	
16	Martin, Thérèse (F)	106	
17	Désaulniers, Roger (M)	106	
18	Paillé, Claude (M)	114	
19	Paillé, Yolande (F)	114	
20	Bernard, Jean (M)	114	
21	St-Pierre, Louise (F)	123	G9B 1B1
22	St-Pierre, Monique (F)	123	
23	St-Pierre, René (M)	123	
24	Bourassa, Marie-Anna (F)	131	
25	Bourassa, Thomas (M)	131	
26	Fortin, Denis (M)	138	G9B 1A8
27	Fortin, Cécile (F)	138	
28	Caron, Nicole (F)	146	
29	Caron, Jean-Pierre (M)	146	
30	Launier, Marc (M)	147	G9B 1B1
31	Paquin, Paul (M)	154	G9B 1A8
32	Paquin, Claudette (F)	154	
33	Pellerin, Marjolaine (F)	170	
34	Pellerin, François (M)	170	
35	Noël, Suzie (F)	171	G9B 1B2
36	Houde, Line (F)	171	
37	Pépin, Michel (M)	175	
38	Houle, Lucie (F)	175	
39	Babin, Linda (F)	186	G9B 1A8
40	Babin, Daniel (M)	186	
41	Turbide, Louis (M)	187	G9B 1B2
42	Turbide, Pierrette (F)	187	
43	Turbide, André (M)	187	
44	Robert, Michel (M)	195	
45	Robert, Gabrielle (F)	195	
46	Robert, Eddie (M)	195	
47	Morneau, Sylvie (F)	201	
48	Bélanger, Claude (M)	201	
49	Morneau, Huguette (F)	201	
50	Morneau, Jean-Marie (M)	201	
51	Breault, Johanne (F)	203	
52	Robert, Réjean (M)	203	
53	Paillé, Gaston (M)	219	
54	Paillé, Sylvie (F)	219	
55	Gélinas, Luc (M)	227	
56	Gélinas, Gaston (M)	227	
57	Gélinas, Thérèse (F)	227	
58	Rouette, Ginette (F)	229	
59	Rouette, Lucien (M)	229	
60	Dufour, Richard (M)	233	
61	Plante, François (M)	235	

N°			
	rue Bellemare		
62	Plante, Irène (F)	235	G9B 1B2
63	Plante, Robert (M)	235	
64	Plante, Yves (M)	235	
	rue Dollard		
65	Carpentier, Marie-France (F)	380	G9B 1R6
66	Bouffard, Michel (M)	380	
67	Milot, François (M)	390	
68	Milot, Jeanne-Mance (F)	390	
69	Béliveau, André (M)	400	
70	Lavoie, Joyce (F)	400	
71	Crête, Jean (M)	410	
72	Crête, Germaine (F)	410	
73	Crête, Benson (M)	410	
74	Guillemette, Michel (M)	415	G9B 1T4
75	Guillemette, Johanne (F)	415	
76	Langlois, Pierre (M)	420	G9B 1R6
77	Langlois, Lynn (F)	420	
78	Hébert, Lucie (F)	425	G9B 1T4
79	Lefêbvre,Nicole (F)	430	G9B 1R6
80	Lefêbvre, Michel (M)	430	
81	Pouliot, Pierre (M)	435	G9B 1T4
82	Caron, André (M)	440	G9B 1R6
83	Caron, Louise (F)	440	
84	Santerre, Zénon (M)	445	G9B 1T4
85	Nadeau, Evelyn (F)	445	
86	Turcotte, Régis (M)	445	
87	Gélinas, Paul (M)	450	G9B 1R6
88	Gélinas, Louise (F)	450	
89	Trodechaud, Patrice (M)	455	G9B 1T4
90	Langlet, Johanne (F)	455	
91	St-Yves, Nicole (F)	460	G9B 1R6
92	Bussière, Léo (M)	465	G9B 1T4
93	Bussière, Lise (F)	465	
94	Paquet, Serge (M)	475	
95	Pelletier, Michèle (F)	475	
	rue Du-Fleuve		
96	Lyonnais, Réal (M)	7532	G9B 1K6
97	Lyonnais, Raymonde (F)	7532	
98	Bussière, Irène (F)	7533	G9B 1K7
99	Bussière, André (M)	7533	
100	Alarie, Nicole (F)	7552	G9B 1K8
101	Alarie, Gérard (M)	7552	
102	Leblanc, Claude (M)	7553	G9B 1K7
103	Leblanc, Hélène (F)	7563	
104	Leblanc, Gaétan (M)	7563	
105	Germain, Louise (F)	7573	
106	Germain, Raymond (M)	7573	
107	Descormiers, Alain (M)	7585	
108	Descormiers, Claudette (F)	7585	
	rue Duval		
109	Beaudry, Lucie (F)	32	G9B 1B3
110	Laperrière, Daniel (M)	32	
111	Garceau, Léonard (M)	42	
112	Garceau, Irène (F)	42	
113	Garceau, Denis (M)	42	
114	Garceau, Lise (F)	42	
115	Ebacher, Christiane (F)	58	
116	Ebacher, Raymond (M)	58	

RURAL/RURALE			electoral district/circonscription	URBAN/URBAINE		
N°	page		TROIS-RIVIERES	N°	page	
	N°	of/de		165	N° 1	of/de 4
polling division section de vote			certified certifié signature(s) enumerator(s) / signature(s) recenseur(s)	polling division section de vote		

F 303

8 5M 7 79

PRELIMINARY LIST OF ELECTORS

ELECTIONS CANADA

189635

LISTE PRÉLIMINAIRE DES ÉLECTEURS

This list of qualified electors for the polling division number as set out below was prepared for use at the pending federal election from information obtained at the enumeration and has been certified by the signature(s) below as to completeness and correctness so far as is possible

La présente constitue la liste des électeurs de la section de vote dont le numéro apparaît plus bas préparée en vue de l'élection fédérale en cours d'après les renseignements recueillis lors du recensement. Le(s) recenseur(s) y a(ont) apposé sa(leur) signature, affirmant que cette liste est aussi complète et exacte que possible.

N°			
	rue Duval		
117	Crête, André (M)	66	G9B 1B3
118	Crête, Louise (F)	66	
119	Michel, Denis (M)	90	G9B 1B5
120	Garceau, Claire (F)	90	
121	Montplaisir, Jean-Yves (M)	100	
122	Simard, Ginette (F)	100	
123	Lagotte, Robert (M)	114	
124	Lagotte, Nicole (F)	114	
125	Lagotte, Manon (F)	114	
126	Lagotte, Michel (M)	114	
127	Olsen, Claude (M)	122	
128	Olsen, Michel (M)	122	
129	Olsen, Denise (F)	122	
130	Olsen, Daniel (M)	122	
131	Olsen, François (M)	122	
132	Longval, Diane (F)	138	
133	Longval, Michel (M)	138	
134	Longval, Bernard (M)	154	
135	Longval, Doris (F)	154	
136	Bernard, Henri-Paul (M)	170	G9B 1B7
137	Bernard, Pierrette (F)	170	
138	Gauthier, Eva (F)	194	
139	Gauthier, Armand (M)	194	
140	Bétit, Monique (F)	202	
141	Bétit, Gérard (M)	202	
142	Traversy, Yvette (F)	218	
143	Désaulniers, Roland (M)	226	
144	Beaudin, Aimé (M)	226	
145	Beaudin, Noëla (F)	226	
	rue Frontenac		
146	Veillet, Micheline (F)	415	G9B 1R8
147	Veillet, Gaston (M)	415	
148	Janvier, Noëlla (F)	440	G9B 1R2
149	Janvier, Pierre (M)	440	
150	Lefèbvre, Pierre (M)	450	
151	Langlois, Réjean (M)	450	
152	Duhaime, Denise (F)	455	G9B 1R8
153	Duhaime, Roger (M)	455	
154	Charland, Joseph (M)	460	G9B 1R2
155	Laliberté, Reine (F)	460	
156	Bolduc, Guy (M)	470	
157	Bolduc, Thérèse (F)	470	
158	Bolduc, Alain (M)	470	
159	Poirier, Marjolaine (F)	480	
160	Poirier, Roger (M)	480	
161	Lesmerises, Jeannine (F)	484	
162	Bourassa, Guy (M)	490	
163	Bourassa, Nicole (F)	490	
164	Laquerre, Nicole (F)	500	
165	Poulin, Hermas (F)	500	
166	Fournier, Lise (F)	510	
167	Roy, Gilberte (F)	510	
168	Fournier, Bertrand (M)	510	
169	Carle, Nicole (F)	514	
170	Nolet, Luc (M)	514	
171	Hotte, Jean-Vianney	515	G9B 1R8
172	Lévesque-Hotte, Gemma	515	
173	Hotte, Robert	515	
174	Jolin, Diane	520	G9B 1R2
175	Jolin, Jacques	520	

N°			
	Frontenac		
176	Audet, Gaétane (F)	521	G9B 1R8
177	Audet, Jacques (M)	521	
178	Champigny, Yves (M)	525	
179	Champigny, Edith (F)	525	
180	Arseneault, Dorothee (F)	531	
181	Arseneault, Claude (M)	531	
182	Boisvert, Francine (F)	533	
183	Boisvert, Claude (M)	533	
184	Vézina, André (M)	535	
185	Vézina, Audette (F)	535	
186	Guévin-Vinette, Anne-Marie (F)	540	G9B 1R2
187	Vinette, André (M)	540	
188	Laliberté, Denis (M)	541	G9B 1R8
189	Trudel, Marielle (F)	541	
190	Guay, Michel (M)	544	G9B 1R2
191	Guay, Diane (F)	544	
192	Dupuis, Yvon (M)	545	G9B 1R8
193	Dupuis, Lucie (F)	545	
194	Turcotte, Denis (M)	550	G9B 1R2
195	Turcotte, Linda (F)	550	
196	Moras, Guy (M)	555	G9B 1S9
197	Moras, Carmen (F)	555	
198	Morasse, Normand (M)	560	G9B 1R2
199	Morasse, Jocelyne (F)	560	
200	Maltais, Lucie (F)	565	G9B 1S9
201	Gagnon, Pierre (M)	565	
202	Lauzier, Michel (M)	575	
203	Lauzier, Carole (M)	575	
	place Garneau		
204	Tessier, Denis (M)	265	G9B 1S3
205	Bordeleau, Louise (F)	265	
206	Beaudet, Lorraine (F)	285	
207	Beaudet, Raymond (M)	285	
208	Desrochers, Guy (M)	290	G9B 1S5
209	Desrochers, Sylvie (F)	290	
210	Charbonneau, Audette (F)	300	
211	Charbonneau, Jean (M)	300	
212	Champagne, Michelle (F)	310	
213	Durand, Gaétan (M)	310	
214	Bakhchi, Iraj (M)	320	
215	Bakhchi, Huguette (F)	320	
216	Boivin, Francine (F)	325	G9B 1S3
217	Marceau, Richard (M)	325	
218	Côté, Jean-Pierre (M)	330	G9B 1S5
219	Montreuil, Stella (F)	335	G9B 1S3
220	Bigue, André (M)	335	
221	Cloutier, Josée (F)	340	G9B 1S5
222	Cloutier, Cécile (F)	340	
223	Cloutier, Gaston (M)	340	
224	Hamel, Claude (M)	345	G9B 1S3
225	Nadeau, Christiane (F)	345	
226	Magnan, Colette (F)	350	G9B 1S5
227	Magnan, Jeannot (M)	350	
	rue Garneau		
228	Maillet, Normand (M)	270	G9B 1S2
229	Lépine, Yvan (M)	270	
230	Gravel, Richard (M)	305	G9B 1S7
231	Légaré, Nicole (F)	305	
232	Trépanier, Monique (F)	312	G9B 1T2

RURAL/RURALE

N° | page | N° | of/de

polling division / section de vote

electoral district/circonscription: TROIS-RIVIERES

certified / certifié

signature(s)-enumerator(s) / signature(s)-recenseur(s): Alain Groleau

URBAN/URBAINE

N° 165 | page N° 2 | of/de 4

polling division / section de vote

189636

F 303 PRELIMINARY LIST OF ELECTORS

8 5M 7 79

ELECTIONS CANADA

LISTE PRÉLIMINAIRE DES ÉLECTEURS

This list of qualified electors for the polling division number as set out below was prepared for use at the pending federal election from information obtained at the enumeration and has been certified by the signature(s) below as to completeness and correctness so far as is possible

La présente constitue la liste des électeurs de la section de vote dont le numéro apparaît plus bas préparée en vue de l'élection fédérale en cours d'après les renseignements recueillis lors du recensement. Le(s) recenseur(s) y a(ont) apposé sa(leur) signature, affirmant que cette liste est aussi complète et exacte que possible

N°			
	rue Garneau		
233	Trépanier, Pierre (M)	312	G9B 1T2
234	Lamoureux, Michel (M)	315	G9B 1S7
235	Lamoureux, Micheline (F)	315	
	rue Hémond		
236	Desrochers, Robert (M)	7555	G9B 1S8
237	Desrochers, Jo-Ann (F)	7555	
238	Gagnon, Adrien (M)	7575	
239	Gagnon, Mae (F)	7575	
	rue Leclerc		
240	Morrisette, Monique (F)	360	G9B 1R4
241	Paquin, Robert (M)	360	
242	Lemieux, Danielle (F)	365	G9B 1S6
243	Lemieux, Michel (M)	365	
244	Dessureault, Louise (F)	366	G9B 1R4
245	Dessureault, Alain (M)	366	
245	Duhaime, Réal (M)	368	
247	St-Yves, Aline (F)	368	
248	Labbé, Mimi (F)	369	G9B 1S6
249	René, Michel (M)	386	G9B 1R4
250	Desmarais, Jocelyne (F)	386	
251	Francoeur, Louis (M)	390	
252	Francoeur, Rita (F)	390	
253	Lebrun, Michel (M)	395	G9B 1S6
254	Lebrun, Lucie (F)	395	
255	Rousseau, Raymond (M)	396	G9B 1R4
256	Rousseau, Jacqueline (F)	396	
257	Rousseau, Daniel (M)	396	
258	Rocheleau, Michèle (F)	399	G9B 1S6
259	Boisvert, Maurice (M)	399	
260	Boisvert, Marie-Claude (F)	399	
261	Délisle, Jeannine (F)	400	G9B 1R4
262	Délisle, Fernand (M)	400	
263	Délisle, Denis (M)	400	
264	Courchesne, Germaine (F)	405	G9B 1S6
265	Courchesne, Madeleine (F)	405	
266	Grégoire, Lise (F)	406	G9B 1R4
267	Grégoire, Albert (M)	406	
268	Trudel, Sylvie (F)	409	G9B 1S6
269	Lambert, François (M)	409	
270	Badeau, Claudette (F)	410	G9B 1R4
271	Badeau, André (M)	410	
272	Guillemette, Jacques (M)	415	G9B 1S6
273	Guillemette, Lyne (F)	415	
274	Dubois, Jacqueline (F)	416	G9B 1R4
275	Dubois, Pierre (M)	416	
276	Paquin, Lynn (F)	419	G9B 1S6
277	Paquin, Mario (M)	419	
278	Bruneau, Johanne (F)	420	G9B 1R4
279	Bruneau, Normand (M)	420	
280	Lachance, Ronald (M)	426	
281	Lachance, Diane (F)	426	
282	Moisan, Lucienne (F)	430	
283	Moisan, Roger (M)	430	
284	Fleury, Willie (M)	430	
285	Therrien, Johanne (F)	435	G9B 1S6
286	Therrien, Mario (M)	435	
287	Michaud, Achylle (M)	436	G9B 1R4
288	Fauteux, Claudette (F)	436	
289	Auger, Marc (M)	440	

N°			
	rue Leclerc		
290	Auger, Claire (F)	440	G9B 1R4
291	Lequin, Roméo (M)	440	
292	Matton, Christian (M)	445	G9B 1S6
293	Matton, Johanne (F)	445	
294	Mailhot, Diane (F)	446	G9B 1R4
295	Juneau, Jean (M)	446	
296	Bruneau, Yvon (M)	450	
297	Crête, Linda (F)	450	
298	Verreault, Jacques (M)	455	G9B 1S6
299	Bernard, Chantale (F)	455	
300	Lebel, Louise (F)	456	G9B 1R4
301	Hudon, Jean-Marc (M)	456	
302	Garand, Denise (F)	460	
303	Sicard, Claude (M)	460	
304	Houle, Jean-Yves (M)	465	G9B 1S6
305	Houle, Lise (F)	465	
306	Gélinas, Sylvie (F)	466	G9B 1R4
307	Gélinas, Robert (M)	466	
308	Lamothe, Denis (M)	470	
309	Mongrain, Suzanne (F)	470	
310	Pilotte, Claude (M)	475	G9B 1S6
311	Pilotte, Murielle (F)	475	
312	Bourassa, Diane (F)	476	G9B 1R4
313	Bourassa, Sylvain (M)	476	
314	Poirier, Solange (F)	480	
315	Poirier, Jacques (M)	480	
316	Duguay, Denise (F)	485	G9B 1S6
317	Brière, France (F)	486	G9B 1R4
318	Chevrette, Luc (M)	486	
319	Gauthier, Guylaine (F)	486	
320	Archambeault, Lise (F)	486	
321	Dion, Ginette (F)	496	
322	Newbury, Carole (F)	496	
323	Montplaisir, Diane (F)	500	
324	Montplaisir, Rénald (M)	500	
	rue Lemay		
325	Janvier, René (M)	515	G9B 1R6
326	Rouette, Chantal (F)	515	
327	Laframboise, Robert (M)	525	
328	Laframboise, Louise (F)	525	
329	Boivin, Roland (M)	535	
330	Boivin, Suzie (F)	535	
331	Richard, Jacques (M)	545	
332	Douville, Monique (F)	545	
	rue Notre-Dame		
333	Cloutier, Michelle (F)	7420	G9B 1L8
334	Bertrand-Cloutier, Aline (F)	7420	
335	Bertrand, Rita (F)	7420	
336	Baril, René (M)	7440	
337	Luckerhoff, Fernande (F)	7442	
338	Luckerhoff, Daniel (M)	7442	
339	Roy, Richard (M)	7470	
340	Roy, Huguette (F)	7470	
341	Labarre, Réjean (M)	7490	
342	Labarre, Louise (F)	7490	
343	Leclerc, Gilles (M)	7500	
344	Leclerc, Liliane (F)	7500	
345	Lambert, Michel (M)	7510	
346	Lamy, Josée (F)	7510	

RURAL/RURALE

N° | page | N° | of/de

polling division / section de vote

electoral district/circonscription: TROIS-RIVIERES

certified / certifié

signature(s)-enumerator(s) / signature(s)-recenseur(s): Alain Grolea

URBAN/URBAINE

N° 165 | page N° 3 | of/de 4

polling division / section de vote

189636

189637

F 303 **PRELIMINARY LIST OF ELECTORS**

ELECTIONS CANADA

LISTE PRÉLIMINAIRE DES ÉLECTEURS

This list of qualified electors for the polling division number as set out below was prepared for use at the pending federal election from information obtained at the enumeration and has been certified by the signature(s) below as to completeness and correctness so far as is possible.

La présente constitue la liste des électeurs de la section de vote dont le numéro apparaît plus bas préparée en vue de l'élection fédérale en cours d'après les renseignements recueillis lors du recensement. Le(s) recenseur(s) y a(ont) apposé sa(leur) signature, affirmant que cette liste est aussi complète et exacte que possible.

N°		
	rue Notre-Dame	
347	Levasseur, Claude (M)	7520 G9B 1L9
348	Levasseur, Réal (M)	7520
349	Levasseur, Alain (M)	7520
350	Lamy, Lise (F)	7520
351	Brière, Médérick (M)	7611 G9B 1M2
352	Noël, Marguerite (F)	7611
353	Gélinas, Pierre (M)	7623
354	Gélinas, Céline (F)	7623
355	Gélinas, André (M)	7623
356	Gélinas, Robert (M)	7623
357	Gélinas, Gertrude (F)	7623

RURAL/RURALE	electoral district/circonscription	URBAN/URBAINE
N° / page N° of/de	TROIS-RIVIERES	N° 165 / page N° 4 of/de 4
polling division / section de vote	certified / certifié signature(s)-enumerator(s) / signature(s)-recenseur(s) Alain Gadeau	polling division / section de vote

189638

F 303 **PRELIMINARY LIST OF ELECTORS**

8 5M-7-79

ELECTIONS CANADA

LISTE PRÉLIMINAIRE DES ÉLECTEURS

This list of qualified electors for the polling division number as set out below was prepared for use at the pending federal election from information obtained at the enumeration and has been certified by the signature(s) below as to completeness and correctness so far as is possible.

La présente constitue la liste des électeurs de la section de vote dont le numéro apparaît plus bas préparée en vue de l'élection fédérale en cours d'après les renseignements recueillis lors du recensement. Le(s) recenseur(s) y a(ont) apposé sa(leur) signature, affirmant que cette liste est aussi complète et exacte que possible.

N°					
122	Rivard	Aline	(F)	872	G9B 1E1
123	Rivard	Jean	(M)	872	
124	Rivard	Michel	(M)	872	
125	Progean	Serge	(M)	875	G9B 1E3
126	Progean	Pierrette	(F)	875	
127	Lacroix	Georgette	(F)	880	G9B 1E1
128	Lacroix	Jacques	(M)	880	
129	Forest	Pauline	(F)	881	G9B1E3
130	Forest	Andre	(M)	881	
131	Boucher	Linda	(F)	885	G9B 1E3
132	Boucher	Roger	(M)	885	
133	Montour	Raymond	(M)	888	G9B 1E1
134	Montour	Helene	(F)	888	
135	Babineau	Jules	(M)	892	G9B 1E1
136	Babineau	Therese	(F)	892	
137	Gaillardetz	Michel	(M)	898	G9B 1E1
138	Gaillardetz	Louise	(F)	898	
139	Gagnon	Yvan	(M)	904	G9B 1E1
140	Gagnon	Pauline	(F)	904	
141	Freland	Andree	(F)	910	G9B 1E1
142	Ferland	Laurent	(M)	910	
143	Freland	Chantale	(F)	910	
	BL MAURICIEN				
144	Beauchamp	Lauraine	(F(	535	G9B 1P4
145	Beauchamp	Serge	(M)	535	
146	Boucher	Pierre	(M)	538	G9B 1S1
147	Rouleau	Marcel	(M)	540	G9B 1s1
148	Lamothe	Lynda	(F)	540	
149	Langlois	Etienne	(M)	540	
150	Langlois	Jeannine	(F)	540	
151	Langlois	Diane	(F)		
152	Robert	Jean Paul	(M)	545	G9B 1P4
153	Robert	Francine	(F)	545	
154	Bouchard	Lionel	(M)	550	G9B 1S1
155	Dion	Pierrette	(F)	702	G9B 1G5
156	Dion	Real	(M)	702	
157	Lavigne	Michel	(M)	726	G9B 1G5
158	Lavigne	Guy	(M)	726	
159	Lavigne	Claude	(M)	726	
160	Lavigne	Marielle	(F)	726	
161	Lavigne	Robert	(M)	726	
162	Levasseur	Guy	(M)	734	G9B 1G5
163	Levasseur	Carole	(F)	734	
164	Levasseur	Bruno	(M)	734	
165	Levasseur	Josee	(F)	734	
166	Levasseur	Rita	(F)	734	
167	Gauthier	Magella	(F)	735	G9B 1P4
168	Gauthier	Gerard	(M)	735	
169	Dumont	Gilles	(M)	742	G9B 1G5
170	Dumont	Pauline	(F)	742	
171	Dumont	Lucie	(F)	742	
172	Duquette	Jocelyne	(F)	750	G9B 1G5
173	Marois	Marcel	(M)	750	
174	Leblanc	Helene	(F)	758	G9B 1G5
175	Linteau	Robert	(M)	765	G9B 1P4
176	Perreault	Danielle	(F)	765	
177	Sullivan	Ginette	(F)	766	G9B 1G5
178	Sullivan	Daniel	(M)	766	
179	Champagne	Roger	(M)	774	G9B 1G5
180	Champagne	Suzanne	(F)	774	
181	Beaulieu	Pierre	(M)	775	G9B 1P4
182	Proulx	Jean	(M)	775	
183	Prloux	Danielle	(F)	775	G9B 1P4
184	Beuillefeuille		(M)	782	G9B 1G5
185	Bellefeuille	Yvonne	(F)	782	
186	Bellefeuille	Louis Georges	(M)	782	
187	Rivard	Sylvie	(F)	790	G9B 1G5
188	Rivard	Diane	(F)	790	
189	Rivard	Fernando	(M)	790	G9B 1G5
190	Giguere	Michel	(M)	805	G9B 1P4
191	Leclerc	Jeannette	(F)	810	G9B1G6
192	Xenos	Denise	(F)	815	G9B1P4
193	Xenos	Harry	(M)	815	
194	Parmentier	LYNda	(F)	818	G9B1G6
195	Parmentier	Guy	(M)	818	
196	Yergeau	Jean	(M)	825	G9B1P7
197	Ouellet	Nicole	(F)	825	
198	Ouellet	Jean Yves	(M)	825	
199	Champagne	Daniel	(M)	828	G9B 1G6
200	Champagne	Real	(M)	828	
201	Champagne	Carmen	(F)	828	
202	Rousseau	Therese	(F)	830	G9B 1G6
203	Rousseau	Jean NOEL	(M)	830	
204	Grondin	Michel	(M)	835	G9B 1P7
205	Grondin	Suzanne	(F)	835	
206	Chiu	ANN	(F)	838	G9B 1G6
207	Chiu	May	(F)	838	
208	Chiu	Wing Ying	(M)	838	
209	Lai	Hung	(F)	838	
210	Desfosses	Monique	(F)	840	G9B 1G6
211	DESfosses	Robert	(M)	840	
212	Plouffe	Betty	(F)	845	G9B 1P7
213	Plouffe	Leo H	(M)	845	
214	Ste Marie	Chantale	(F)	848	G9B 1G6
215	Ste Marie	Madeleine	(F)	848	
216	Ste Marie	Lucien	(M)	848	
217	Lebrun	Linda	(F)	850	G9B 1G6
218	Lebrun	Ghislaine	(F)	850	
219	Lebrun	Gilles	(M)	850	
220	Letourneau	Raynald	(M)	855	G9B 1P7
221	Letourneau	France	(F)	855	
222	Perron	Denis	(M)	858	G9B 1G6
223	Perron	Claude	(M)	858	
224	Perron	Micheline	(F)	858	
225	Gendron	Denise	(F)	860	G9B 1G6
226	Gendron	Jacques	(M)	860	
227	Gagnon	Fernande	(F)	865	G9B 1P7
228	Gagnon	HUguette	(F)	865	
229	Gagnon	Roger	(M)	865	
230	Lamothe	Gilbert	(M)	868	G9B 1G6
231	Lamothe	Dolores	(F)	868	
232	Leblanc	Robert	(M)	870	G9B 1G6
233	Leblanc	Diane	(F)	870	
234	Labrecque	Pierre	(M)	875	G9B 1P7
235	Labrecque	Gisele	(F)	875	
236	Bellerive	Jocelyn	(M)	878	G9B 1G6
237	BELLERIve	Lise	(F)	878	
238	Descoteaux	Therese	(F)	880	G9B 1G6
239	Magny Gilles		(M)	880	G9B 1G6
240	HUBERT CARMEN		(F)	885	G9B 1P7
241	Hubert Gaston		(M)	885	
242	Cinq Mars Micheline		(F)	895	G9B 1P7
243	Cinq Mars Yvon		(M)	895	
244	Grondin Claudette		(F)	905	G9B 1P7

RURAL/RURALE

N° | page | N° | of/de

polling division / section de vote

electoral district/circonscription: Trois-Rivières

certified / certifié — signature(s)-enumerator(s) / signature(s)-recenseur(s): Lucie Rivard — Nicole K. Bourque

URBAN/URBAINE

N° 166 | page N° 2 | of/de 2

polling division / section de vote

F 303 PRELIMINARY LIST OF ELECTORS

8 5M-7-79

ELECTIONS CANADA

189639

LISTE PRÉLIMINAIRE DES ÉLECTEURS

This list of qualified electors for the polling division number as set out below was prepared for use at the pending federal election from information obtained at the enumeration and has been certified by the signature(s) below as to completeness and correctness so far as is possible.

La présente constitue la liste des électeurs de la section de vote dont le numéro apparaît plus bas préparée en vue de l'élection fédérale en cours d'après les renseignements recueillis lors du recensement. Le(s) recenseur(s) y a(ont) apposé sa(leur) signature, affirmant que cette liste est aussi complète et exacte que possible

N°				
	IBERVILLE			
1	Milette Martine	(F)	827	G9B 1H2
2	Richer Yves	(M)	827	
3	Charest Claude	(M)	828	G9B 1R9
4	Charest Johanne	(F)	828	
5	Charest Huguette	(F)	828	
6	Charest Adrien	(M)	828	
7	Fortin Cora	(F)	828	
8	Vigneault Raymond	(M)	829	G9B 1H2
9	Vigneault Doris	(F)	829	
10	Vigneault Georges	(M)	829	
11	Desloges Odette	(F)	831	G9B #H2
12	Chagnon Denis	(M)	831	
#3	Boucher Lise	(F)	833	G9B 1H2
14	Boucher Roger	(M)	833	
	JOLIET			
15	Gervais Jacinthe	(F)	660	G9B1E1
16	Gervais Normand	(M)	660	G9B 1E1
17	Brousseau Monique	(F)	680	G9B 1E1
18	Brousseau Fernand	(M)	680	G9B 1E1
19	Veronneau Yves	(M)	690	G9B 1E1
20	Veronneau Catherine	(F)	690	G
21	Parent Adrienne	(F)	696	G9B 1E1
22	Rivard Lucie	(F)	700	G9B1E1
23	Rivard Yves	(M)	700	
24	Duclaud Nicole	(F)	700B	G9B 1E1
25	Lefebvre Jeanne	(F)	702	G9B 1E1
26	Duclaud Jean Claude	(M)	700B	G9B 1E1
27	Larose Jacques	(M)	703	G9B 1E1
28	Larose Louise	(F)	703	
29	Rivard Pierre	(M)	704	G9B 1E1
30	Rivard Lisette	(F)	704	
31	Berlinguet Caven	(M)	706	G9B 1E1
32	Berlinguet CLAIRE	(F)	706	
33	Tourigny Robert	(M)	711	G9B 1E1
34	Tourigny Rene	(M)	711	G9B 1E1
35	Tourigny Louisette	(F)	711	
36	Beaudry Carmen	(F)	719	G9B 1E1
37	Beaudry Yvon	(M)	719	
38	Hamelin Marthe	(F)	720	G9B 1E1
39	St Louis Michel	(M)	720	
40	Poisson Blandine	(F)	722	G9B 1E1
41	Poison Marie Claude	(F)	722	
42	Berube Jean Pierre	(M)	727	G9B 1E2
43	Berube Gisele	(F)	727	
44	Tessier Emilien	(M)	730	G9B 1E1
45	Tessier Louise Aline	(F)	730	
46	Harnois Albertine	(F)	730	
47	Dery Beatrice	(F)	730	
48	Tessier Juliette	(F)	730	
49	Tessier Ursule	(F)	730	
50	Valieres Nathalie	(F)	735	G9B 1E2
51	Valieres Huguette	(F)	735	
52	Valieres Jean Jacues	(M)	735	
53	St Germain Luce	(F)	740	G9B 1E1
54	St Germain Louise	(F)	740	
55	St Germain Viateur	(M)	740	
56	St Germain Mariette	(F)	740	
57	Beaudry Carmen	(F)	743	G9B #E2
58	Tourigny Leclerc Patricia	(F)		G9B1E2
59	Tourigny Yvon	(M)	751	
60	Charland Marthe	(F)	758	G9B 1E1
61	Charland Bertrand	(M)	758	G9B 1E1
62	Harnois Louis	(M)	759	G9B 1E2
63	Harnois Therese	(F)	759	
64	Rheault Gilles	(M)	760	G9B 1E1
65	Benoit Jean	(M)	767	G9B1E1
66	Benoit Diane	(F)		
67	Matton Sonia	(F)	768	G9B 1E1
68	Matton Jeannine	(F)	768	
69	Matton Jean LOUIS	(M)	768	
70	Beaudoin Lucien	(M)	770	G9B 1E1
71	Beaudoin Jeannette	(F)	770	
72	Beaudoin Line	(F)	770	
73	SOlomon Donald	(M)	775	G9B 1E1
74	Solomon Suzanne	(F)	775	
75	Trepanier Rene	(M)	778	G9B 1E1
76	Trepanier Marcel	(M)	778	
77	Trepanier Mariette	(F)	778	
78	Dryburgh Linda	(F)	780	G9B 1E1
79	Dryburgh Donald	(M)	780	
80	Bellefeuille Andre	(M)	780	
81	Bellefeuille Denise	(F)	780	
82	Morrissette Jacques	(M)	788	G9B1E1
83	Morrissette Gaetane	(F)	788	
84	Bourdages Pierrette	(F)	790	G9B 1E1
85	Bourdages Michel	(M)	790	
86	Bourdages Johanne	(F)	#90	
87	Desilets Leo Paul	(M)	791	G9B 1E2
88	Desilets Helene	(F)	791	
89	Leclerc Yolande	(F)	810	G9B 1E1
90	Leclerc Roger	(M)	810	
91	Audet Lucie	(F)	811	G9B 1E3
92	Breton Pierre	(M)	811	
93	Audet Albert	(M)	811	
94	Audet Helene	(F)	811	
95	Desalliers Roger	(M)	819	G9B 1E3
96	Desalliers Nicole	(F)	819	
97	R Richard Gilles	(M)	824	G9B 1E1
98	Richard Colette	(F)	824	
99	Dubois Robert	(M)	829	G9B 1E3
100	Dubois Therese	(F)	829	
101	Dubois Denis	(M)	829	
102	Dubois Mario	(M)	829	
103	Bellemarre Jeannine	(F)	832	G9B 1E1
104	Bellemarre Guy	(M)	832	
105	Richard Jean	(M)	840	G9B1E
106	Richard Francine	(F)	840	
107	Lessard Louise	(F)	848	G9B1E1
108	Fontaine Jocelyne	(F)	848	
109	Lessard Lyne	(F)	849	G9B1E1
110	Lefebre Renald	(M)	849	
111	Beauchemin Luc	(M)	854	G9B1E1
112	Beauchemin Gerard	(M)	854	
113	Beauchemin Madeleine	(F)	854	
114	Chamberland Jean	(M)	859	G9B1E3
115	Guillemette Jocelyne	(F)	859	
116	Girouxx Henriette	(F)	860	G9B1E1
117	Girouxx Andre	(M)	860	
118	Massicotte Colette	(F)	865	G9B1E3
119	Blanchette Leon	(M)	866	G9B1E1
120	Blanchette Gertrude	(F)	866	
121	Blanchette Michel	(M)	866	

RURAL/RURALE

N° | page N° | of/de

polling division / section de vote

electoral district/circonscription: Trois-Rivières

certified / certifié — signature(s)-enumerator(s) / signature(s)-recenseur(s): Lucie Ruisard — Nicole R. Bonassa

URBAN/URBAINE

N° 166 | page N° 1 | of/de 3

polling division / section de vote

F 303

8 5M-7-79

PRELIMINARY LIST OF ELECTORS

ELECTIONS CANADA

189640

LISTE PRÉLIMINAIRE DES ÉLECTEURS

This list of qualified electors for the polling division number as set out below was prepared for use at the pending federal election from information obtained at the enumeration and has been certified by the signature(s) below as to completeness and correctness so far as is possible.

La présente constitue la liste des électeurs de la section de vote dont le numéro apparaît plus bas préparée en vue de l'élection fédérale en cours d'après les renseignements recueillis lors du recensement. Le(s) recenseur(s) y a(ont) apposé sa(leur) signature, affirmant que cette liste est aussi complète et exacte que possible.

N°					N°
245	Grondin	Ernest	(M)	905	
246	Grondin	Cecile	(F)	905	
247	Lavergne	Eugene	(M)	915	G9B 1P7
248	Lavergne	Claire	(F)	915	

RURAL/RURALE			electoral district/circonscription	URBAN/URBAINE		
N°	page		Trois-Rivières	N°	page	
	N°	of/de		166	N° 3	of/de 3
polling division section de vote			certified certifié signature(s)-enumerator(s) / signature(s)-recenseur(s)	polling division section de vote		
			Lucie Ruiard / Nicole R. Bonassa			

F 303 **PRELIMINARY LIST OF ELECTORS**

8 5M-7-79

ELECTIONS CANADA

189641

LISTE PRÉLIMINAIRE DES ÉLECTEURS

This list of qualified electors for the polling division number as set out below was prepared for use at the pending federal election from information obtained at the enumeration and has been certified by the signature(s) below as to completeness and correctness so far as is possible.

La présente constitue la liste des électeurs de la section de vote dont le numéro apparaît plus bas préparée en vue de l'élection fédérale en cours d'après les renseignements recueillis lors du recensement. Le(s) recenseur(s) y a(ont) apposé sa(leur) signature, affirmant que cette liste est aussi complète et exacte que possible.

N°			
	FRONTENAC		
#	Demontigny Diane (F)	302	G9B 1N4
2	Demontigny Florent (M)	302	
3	Rouette Denis (M)	305	G9B 1N3
4	Rouette Rita (F)	305	
5	Vincent Michel (M)	315	G9B 1N3
6	Vincent Claire (F)	315	
7	Vincent Arthur (M)	315	
8	Girard Annie (F)	332	G9B 1N4
9	Girard Rachel (F)	332	
10	Girard Gaetan (M)	332	
11	Girard Lionel (M)	332	
12	Dufresne Therese (F)	332	
13	Dumas Jean (M)	332	
14	Lemire Paul Henri (M)	332	
15	Turcotte Louise (F)	332	
16	Lefebvre Arthur (M)	333	G9B 1N3
17	Lefebvre Martine (F)	333	
	JACQUES CARTIER		
18	Belanger Jean (M)	403	G9B 1C8
19	Belanger Jeannine (F)	403	
20	Fiset Philippe (M)	403	
21	Lefebvre Francois (M)	403	
22	Lefebvre Helene (F)	403	
23	Dube Gertrude (F)	407	G9B 1C8
24	Ricard Micheline (F)	415	G9B 1C8
25	Ricard Real (M)	415	
26	Dufresne Paulette (F)	415	
27	Nadeau Carmen (F(	417	G8B 1C8
28	Nadeau Marc (M)	417	
29	Nadeau Laurent (M)	417	
30	Carrier Nicole (F)	420	G9B 1C9
31	Carrier Luc (M)	420	
32	Tessier Jean Paul (M)	422	G9B 1C9
33	Tessier Jean (M)	422	
34	Corriveau Louis Philippe	423	G9B 1C8
35	BROUILLETTE Gilles (M)	427	G9B 1C8
36	Brouillette Angelle (F)	427	
37	Allaire Jean Noel (M)	431	G9B 1C8
38	Allaire Estel (F)	431	
39	Allaire Daniel (M)	431	
40	Allaire Johanne (F)	431	
41	Black Regine (F)	432	G9B 1C9
42	Black Armand (M)	432	
43	Prud'homme Jean Marie	437	G9B 1C8
44	Prud'homme Jeannine(F)	437	
45G	Grignon Louise (F)	442	G9B 1C9
46	GRignon Marielle (F)	442	
47	Grignon Helene (F)	442	
48	Grignon Robert (M)	442	
49	Martin Jean (M)	444	G9B 1C8
50	Martin Madeleine (F)	444	
51	Gauthier Yolande (F)	445	G9B 1C8
52	Gauthier Edmour (M)	445	
53	Cote Jeanne (F)	449	G9B 1C8
54	Cote Claude (M)	449	
55	Cote Leon (M)	449	
56	Turcoote Marcel (M)	455	G9B 1C8
57	Turootte Annette (F)	455	
58	Lacombe Jeannot (M)	459	G9B 1C8
59	Lacombe Renee (F)	459	
60	Lacombe Andre (M)	459	
61	Poisson Claude (M)	462	G9B 1C8
62	Beaudet Louisianne(F)	465	G9B 1C8
63	Beaudet Claude (M)	465	
64	Beaudet Nelson (M)	465	
65	JEANNE MANCE G9B 1H1		
65Ou	Ouellette Jocelyn (M)	402	
66	Ouellette Marie (F)	402	
67	Ouellette Stephan (M)	402	
68	Ouellette Robert (M)	402	
69D	Desroberts Christophe (M)	403	
70	Desroberts Georges (M)	403	
71	Desroberts Guy (M)	403	
72	Desroberts Jacqueline (F)	403	
73	Gamache Louison (F(	407	
74	Gamache Jean Guy (M)	407	
75	Bordeleau Yvonne (F)	411	
76	Bordeleau Rejean (M)	411	
77	Laperriere Nicole (F)	415	
78	Leclerc Rene (M)	415	
79	Lavigne Robert (M)	422	
80	Lavigne Anne (F)	422	
81	Trottier Yolande (F)	427	
82	Trottier Albert (M)	427	
83	Fleury Pierrette (F)	423	
84	Fleury Real (M)	432	
85	Gagne Raymond9 (M)	435	
86	Bisvert Noellan(M)	442	
87	Boisvert Jocelyne(F)	442	
88	Seguin Edith(F)	443	
89	Seguin Reynier(M)	443	
90	FerrOn Claude(M)	445	
91	Ferron (M)Jean	445	
92	Ferron Lise (F)	445	
93	Gendron Yves (M)	452	
94	Beauchamp Madeleine (F)	452	
95	Beauchamp Michel (M)	452	
96	Bourque Simone (F)	457	
97	Bourque Real (M)	457	
98	Landry Rene (M)	462	
99	Landry Murielle (F)	462	
100	Lavigne Raymond (M)	463	
101	Lavigne Lisette (F)	463	
102	GAUTHIER Armand (M)	469	
103	Gauthier Antoinette (F)	469	
	LOUIS RIEL		
104	Paquin Jean Claude (M)	262	G9B 1N2
105	Paquin Nicole (F)	262	
106	Lefebvre Lucie (F)	275	G9B 1N2
107	Lefebvre Andre (M)	275	
108	Dumont Andre (M)	282	G9N 1N2
109	Dumont Shirly (F)	282	
110	Dumont Robert (M)	282	
111	Dumont Anne (F)	282	
112	Dumont Luce (F)	282	
113	McCosham Roger (M)	292	G9B 1N2
114	McCosham Gertrude (F)	292	
115	Chouinard Michelle (F)	293	G9B1N1
116	Chouinard Gilles (M)	293	
	MAISONNEUVE		
117	Marchand Bernard (M)	303	
118	Marchand Claire (F)	303	G9B1G7
119	Gregoire ROland (M)	307	G9B1G7

RURAL/RURALE

N° | page N° | of/de

polling division / section de vote

electoral district / circonscription: Trois-Rivières

certified / certifié: Lisette Rivard

signature(s)-enumerator(s) / signature(s)-recenseur(s): Dorothy Brown

URBAN/URBAINE

N° 167 | page N° 1 | of/de 3

polling division / section de vote

189642

F 303 PRELIMINARY LIST OF ELECTORS

8 5M-7-79

ELECTIONS CANADA

LISTE PRÉLIMINAIRE DES ÉLECTEURS

This list of qualified electors for the polling division number as set out below was prepared for use at the pending federal election from information obtained at the enumeration and has been certified by the signature(s) below as to completeness and correctness so far as is possible.

La présente constitue la liste des électeurs de la section de vote dont le numéro apparaît plus bas préparée en vue de l'élection fédérale en cours d'après les renseignements recueillis lors du recensement. Le(s) recenseur(s) y a(ont) apposé sa(leur) signature, affirmant que cette liste est aussi complète et exacte que possible.

N°			
120	Gregoire Diane(F)	307	G9B 1G7
121	Gregoire Francoise(F)	307	G9B 1G7
122	Rouleau Yvette (F)	312	G9B 1G8
123	Rouleau Reo(M)	312	G9B 1G8
124	Milot Francois(M)	313	G9B 1G7
125	Milot Pierre(M)	313	G9B 1G7
126	Yolande(F)	313	G9B 1G7
127	Rompre Gerard(M)	317	G9B 1G7
128	Rompre Colombe(F)	317	G9B 1G7
129	Daigle Therese(F)	322	G9B 1G8
130	Daigle Armand(M)	322	G9B 1G8
131	Marchem Pierre(M)	323	G9B 1G7
132	Marchand Andre(M)	327	G9B11G7
133	Marchand Pierre(M)	327	G9B 1G7
134	BERARD Ginette(F)	332	G9B 1G8
135	Martin Roger(M)	332	G9B11G8
136	Larouche Suzanne(F)	333	G9B 1G7
137	Larouche Therese(F)	333	G9B 1G7
138	Larouche Louis George(M)	333	G9B 1G7
139	Pothier Sylvie(F)	337	G9B11G7
140	Pothier Leo(M)	337	G9B 1G7
141	Pothier Alice(F)	337	G9B 1G7
142	Larivee Danielle(F)	342	G9B 1G8
143	Larivee Gilles(M)	342	G9B 1G8
144	Bergeron Normand(M)	343	G9B 1G7
145	Bergeron Gaetane(F)	343	G9B 1G7
146	Bergeron Laurent(M)	343	
147	Bergeron Sylvain(M)	343	
148	Girovard Ghislaine(F)	347	G9B 1G7
149	Girovard Yves(M)	347	
150	St Louis Denise(F)	352	G9B1G8
151	St Louis Germain(M)	352	
152	Robert Laurent(M)	353	G9B 1G7
153	Robert Jeannette(F)	353	
154	Bloudre Andre(M)	357	G9B 1G7
155	Plourde Henriette(F)	357	
156	Plourde Jean Paul(M)	357	
157	Gelinas France(F)	359	G9B 1G7
158	Fournier Alain(M)	359	
159	Beauchemin Claire(F)	362	G9B 1G8
160	Beauchemin Jacqueline(F)	362	
161	Beauchemin Herman(M)	362	
162	Heon Vincent(M)	363	G9B1G7
163	Heon Jeanine(F)	363	
164	Chauvette Carmen(F)	372	G9B1G8
165	Chauvette Jacques(M)	372	
166	Chauvette Alain(M)	372	
167	Chauvette Nathalie(F)	372	
168	BLV MAURICIEN		
168	Hebert Monique (F)	305	G9B 1E4
169	Hebert Maurice (M)	305	
170	Dufresne Rita (F)	310	G1B 1E5
171	Lambert Micheline (F)	310	
172	Rouleau Yvonne (F)	315	G9B 1E6
173	Picard Jules (M)	320	G9B 1E7
174	Picard Agnes (F)	320	
175	Deshaies Jean (M)	325	G9B 1E6
176	Fortin Bertrand (M)	325	
177	Deshaies Diane (F)	325	
178	Leger Rita (F)	330	G9B 1E7
179	Desrochers Michel (M)	340	G9B 1E7
180	Bourassa Odile (F)	340	

N°			
181	Duperre Laurent (M)	345	G9B 1E8
182	Duperre Simonne (F)	345	
183	Meuniere Ida (F)	350	G9B 1E7
184	Larouche Albert (M)	350	
185	Cossette Jean Marie(M)	355	G9B1E8
186	Cossette Sonia(F)	355	
187	Houde Chantale(F)	355	
188	Hamelin Rejeane(F)	360	G9B1E7
189	Hamelin Gertrude(F)	360	
190	Hamelin Bernard(M)	360	
191	Dufresne Lucie(F)	365	G9B 1E8
192	Hebert Ghislain(M)	365	
193	Desaulniers Denis(M)	370	G9B 1E7
194	Lambert Raymonde(F)	370	
195	Longpre Margaret Anne(F)	380	G9B1E
196	Longpre Denis(M)	380	
197	Dubord Marielle(F)	410	G9B 1E9
198	Dargis Linda(F)	410	
199	Dargis Michel(M)	410	
200	Turner Lise(F)	415	G9B 1G1
201	Turner Raymond(M)	415	
202	Girard Solange(F)	425	G9B 1G1
203	Girard Jean(M)	425	
204	Girard Diane (F)	430	G9B 1E9
205	Girard Robert (M)	430	
206	Girard Denis (M)	430	
207	Girard lise (F)	430	
208	Girard Lucille (F)	430	
209	Landry Albina (F)	430	
210	Millette Colette (F)	435	G9B1G1
211	Millette Normand (M)	435	
212	Champagne Lilianne (F)	435	G9B1G1
213	Champagne Suzanne (F)	435	
214	Champagne Paul Emile (M)	435	
215	Lacoursiere Johanne (F)	455	G9B1G1
216	Lacoursiere Pierre (M)	455	
217	Carrier Angele (F)	455	
218	Cote Monique (F)	460	G9B1G2
219	Gauvin Yves (M)	465	G9B1G1
220	Gauvin Georgette (F)	465	
221	Gauvin Jean (M)	465	
222	Gauvin Marcel (M)	465	
223	Dugre Roger (M)	470	G9B1G2
224	Dugre Gaby (F)	470	
225	Geoffroy Nicole (F)	475	G9B1G1
226	Lafreniere Robert (M)	475	
227	Goyette Andre (M)	480	G9B1G2
228	Moisan Andre (M)	480	
229	Dufresne Louis (M)	485	G9B1G3
230	Beauchesne Claude (M)	490	G9B1G4
231	Beauchesne Clemence (F)	490	
232	Lemelin Gerald (M)	505	G9B1G4
233	Lemelin Gysele (F)	505	
	NOTRE DAME		
234	Bellemare Gilles (M)	7680	G9B119
235	Bolduc Marie Claude (F)	7690	G9B119
236	Bolduc Francois (M)	7690	
237	Bolduc Francoise (F)	7690	
238	Bolduc Rejean (M)	7690	
239	Houde Jeannette (F)	7730	G9B1M5
240	Houde Joseph (M)	7730	
241	Beaudet Pierrette (F)	7740	G9B1M5

RURAL/RURALE

N° page N° of/de

polling division section de vote

electoral district/circonscription: Trois-Rivières

certified certifié: Lisette Ruaud

signature(s)-enumerator(s) / signature(s)-recenseur(s): Dorotha Boivin

URBAN/URBAINE

N° 167 page N° 2 of/de 3

polling division section de vote

189643

F 303

8 5M-7-79

PRELIMINARY LIST OF ELECTORS

ELECTIONS CANADA

LISTE PRÉLIMINAIRE DES ÉLECTEURS

This list of qualified electors for the polling division number as set out below was prepared for use at the pending federal election from information obtained at the enumeration and has been certified by the signature(s) below as to completeness and correctness so far as is possible.

La présente constitue la liste des électeurs de la section de vote dont le numéro apparaît plus bas préparée en vue de l'élection fédérale en cours d'après les renseignements recueillis lors du recensement. Le(s) recenseur(s) y a(ont) apposé sa(leur) signature, affirmant que cette liste est aussi complète et exacte que possible.

N°			N°
242	Beaudet Fernand (M)	7740 G9B1M5	
243	Martin Helene (F)	7750 G9B1M5	
244	Martin Philippe (M)	7750	
245	Legare Diane (F)	7762 G9B1M5	
246	Paille Aline (F)	7782 G9B1M5	
247	Paille Rejean (M)	7782	
248	Paille Jocelyn (M)	7782	
249	Paille Michel (M)	7782	
250	Paille Chantale (F)	7782	

RURAL/RURALE			electoral district/circonscription	URBAN/URBAINE		
N°	page		Laval - Rivieres	N°	page	
	N°	of/de		167	N° 3	of/de 3
polling division section de vote			certified certifié signature(s)-enumerator(s) / signature(s)-recenseur(s) Lisette Rivard	polling division		

F 303 PRELIMINARY LIST OF ELECTORS

ELECTIONS CANADA

189644

LISTE PRÉLIMINAIRE DES ÉLECTEURS

8 5M-7-79

This list of qualified electors for the polling division number as set out below was prepared for use at the pending federal election from information obtained at the enumeration and has been certified by the signature(s) below as to completeness and correctness so far as is possible.

La présente constitue la liste des électeurs de la section de vote dont le numéro apparaît plus bas préparée en vue de l'élection fédérale en cours d'après les renseignements recueillis lors du recensement. Le(s) recenseur(s) y a(ont) apposé sa(leur) signature, affirmant que cette liste est aussi complète et exacte que possible

N°			
	ARNAUD		
1	Michaud, Joseph-Raoul (M)	131	G9B1C7
2	Cyrenne, Fernand (M)	7595	G9B1N5
3	Desrosiers, Ginette (F)	7595	
4	Caron, Claudette (F)	7730	G9B1S4
5	Caron, Isabelle (F)	7730	G9B1S4
6	Diamond, Danielle (F)	7735	G9B1T3
7	Diamond, Serge (M)	7735	
	BOURASSA		
8	Stanley, Jordan (M)	10	G9B1C1
9	Mercier, Juliette (F)	10	
10	Michel, René (M)	30	
11	B-Michel, Yolande (F)	30	
12	Tousignant, Christianne (F)	35	G9B1B9
13	Sauvageau, Donald (M)	35	
14	Bellerive, André (M)	40	G9B1C1
15	Bellerive, Rita (F)	40	
16	Bourassa, Linda (F)	43	G9B1B9
17	Bourassa, Yves (M)	43	
18	Bellerive, Pauline (F)	51	
19	Rousseau, Roger (M)	51	
20	Trépanier, Armande (F)	55	
21	Trépanier, Dionel (M)	55	
22	Trépanier, Josée (F)	55	
23	Chouinard, Claudette (F)	58	G9B1C1
24	Chouinard, Guylaine (F)	58	
25	Chouinard, Marcel (M)	58	
26	Chouinard, Omer (M)	58	
27	Gendron, Claude (M)	59	G9B1B9
28	Gendron, Denise (F)	59	
29	Gendron, Jacques (M)	59	
30	Dontigny, Denis (M)	74	G9B1C1
31	Lafrenière, Linda (F)	74	
32	Paillé, Marielle (F)	74a	
33	Sauvé, Gérard (M)	79	G9B1C3
34	Sauvé, Jacqueline (F)	79	
35	Sauvé, Michel (M)	79	
36	Légaré, Agathe (F)	87	G9B1C7
37	Légaré, François Jr (M)	87	
38	Légaré, Louise (F)	87	
39	Légaré, Rolande (F)	87	
40	Héroux, Lucie (F)	95	G9B1C3
41	Rheault, René (M)	95	
42	Lambert, Denis (M)	100	G9B1C2
43	Lambert, Ghyslaine (F)	100	
44	Bourgeois, Michel (M)	103	G9B1C3
45	Bourgeois, Lorraine (F)	103	
46	Neault, Jean-Claude (M)	108	G9B1C2
47	Neault, Jean-Gilles (M)	108	
48	Neault, Marie-Paule (F)	108	
49	Barrette, Thérèse (F)	111	G9B1C3
50	Dupont, Suzanne (F)	119	
51	Lesage, Pierre (M)	119	
52	Nadeau, Rolland (M)	124	G9B1C2
53	Nadeau, Nicole (F)	124	
54	Boucher, Donat (M)	125	G9B1C3
55	Boucher, Jeannette (F)	125	
56	Chandonnet, Philippe (M)	125	
57	Lafrenière, Denis (M)	132	G9B1C2
58	Lafrenière, Hélène (F)	132	
59	Lafrenière, Jean-Cl. (M)	132	G9B1C2
60	Champagne, James (M)	135	G9B1C3
61	Champagne, Géraldine (F)	135	
62	Marchand, Serge (M)	140	G9B1C2
63	Lacoursière, Lucie (F)	140	
64	Trudel, Armand (M)	145	G9B1C3
65	Trudel, Blanche (F)	145	
66	Couture, Andre (M)	148	G9B1C2
67	Pronovost, Céline (F)	148	
68	Couture, Odette (F)	148	
69	Guilbert, Gérard (M)	159	G9B1C4
70	Guilbert, M.-Claire (F)	159	
71	Prévost, Alma (F)	167	
72	Prévost, Robert (M)	167	
73	Pothier, Jean-Guy (M)	168	G9B1C5
74	Giguère, René (M)	170	
75	Giguère, Yves (M)	170	
76	Morin, Jeanne-Mance (F)	175	G9B1C4
77	Morin, Paul-André (M)	175	
78	Morin, Sylvie (F)	175	
79	Miron, Claude (M)	178	G9B1C5
80	Miron, Louisette (F)	178	
81	Longval, Louise (F)	180	
82	Tessier, Germaine (F)	186	
83	Tessier, Marie-Anne (F)	186	
84	Dupont, Arthur (M)	187	G9B1C5
85	Dupont, Cécile (F)	187	
86	Dupont, Louis (M)	187	
87	Demers, Andre (M)	194	G9B1C5
88	Demers, Marguerite (F)	194	
89	Demers, Nazaire (M)	194	
90	Beaudet, Joanne (F)	195	G9B1C4
91	Beaudet, Murielle (F)	195	
92	Beaudet, Roger (M)	195	
93	Bouchard, Yves (M)	202	G9B1C5
94	Hébert, Manon (F)	202	
95	Milette, Alain (M)	203	G9B1C4
96	Milette, Lucille (F)	203	
97	Masson, Adrienne (F)	204	G9B1C5
98	Masson, Réjeanne H. (F)	204	
99	Bergeron, Réjeanne (F)	210	
100	Hamelin, René (M)	210	
101	Gérald, Lucienne (F)	211	G9B1C4
102	Carpentier, Nicole (F)	215	
103	Carpentier, Normand (M)	215	
104	Thibeault, Gérard (M)	220	G9B1C5
105	Thibeault, Nicole (F)	220	
106	Veillette, Danielle (F)	226	
107	Launier, Suzanne (F)	227	G9B1C4
108	Launier, Yves (M)	227	
109	Beaumien, Luc (M)	228	G9B1C5
110	Gagné, France (F)	228	
	DELORMIER		
111	Bellemare, Aline (F)	16	G9B1C6
112	Bellemare, Réjean (M)	16	
113	Gendron, Marie-Rose (F)	24	
114	Morin, Denis (M)	24	
115	Morin, Jeanne (F)	24	
116	Morin, Jérôme (M)	24	

RURAL/RURALE — N° [redacted] — page N° [redacted] de [redacted] — polling division / section de vote

electoral district / circonscription: Trois-Rivières

certified / certifié — signature(s) enumerator(s) / signature(s) recenseur(s): Pierre Lavoie Guy Adam

URBAN/URBAINE — N° 168 — page N° 7 of/de 3 — polling division / section de vote

F 303 **PRELIMINARY LIST OF ELECTORS**

8 5M 7-79

ELECTIONS CANADA

LISTE PRÉLIMINAIRE DES ÉLECTEURS

189645

This list of qualified electors for the polling division number as set out below was prepared for use at the pending federal election from information obtained at the enumeration and has been certified by the signature(s) below as to completeness and correctness so far as is possible.

La présente constitue la liste des électeurs de la section de vote dont le numéro apparaît plus bas préparée en vue de l'élection fédérale en cours d'après les renseignements recueillis lors du recensement. Le(s) recenseur(s) y a(ont) apposé sa(leur) signature, affirmant que cette liste est aussi complète et exacte que possible.

N°			
	DELORMIER		
117	Lupien, Irène (F)	25	G9B1C7
118	Gélinas, Jean-Pierre (M)	40	G9B1C6
119	Gélinas, Madeleine (F)	40	
120	Gélinas, Marcel (M)	40	
121	Gélinas, Suzanne (F)	40	
122	Ayotte, Nicole (F)	50	
123	Ayotte, Richard (M)	50	
124	Brouillette, Carmen (F)	55	G9B1C7
125	Brouillette, Luc (M)	55	
126	Roberge, Danielle (F)	55a	
127	Vaillancourt, Pierre (M)	55a	
128	Fournier, Doris (F)	60	G9B1C6
129	Fournier, Jean (M)	60	
130	Malone, Joyce (F)	65	G9B1C7
131	Malone, Russell (M)	65	
132	Bélisle, Guy (M)	67	
133	Bélisle, Thérèse (F)	67	
134	Rodrigue, Gérald (M)	69	
135	Rodrigue, Louise P. (F)	69	
136	Bonnet, Jacqueline (F)	71	
137	Bonnet, Jacques (M)	71	
138	Bonnet, Nicolas (M)	71	
139	Hébert, Graziella (F)	72	G9B1C6
140	Lecours, Christine (F)	73	
141	Durand, Fernande (F)	80	
142	Durand, Raymond (M)	80	
143	Dauphinais, Joanne (F)	81	G9B1C7
144	Croteau, Diane (F)	81	
145	Perreault, Sylvie (F)	81	
146	Ricard, Line (F)	81	
147	Campanella, Marisa (F)	87	
148	Hickey, Dennis (M)	87	
149	Gaulin, Gérald (M)	88	G9B1C6
150	Gaulin, M.Marthe (F)	88	
151	Blais, Suzanne (F)	95	G9B1C7
152	Lepage, Françoise (F)	96	G9B1C6
153	Lepage, Yvon (M)	96	
154	Gélinas, Jeanne d'Arc(F	104	
155	Gélinas, Roger (M)	104	
156	Launier, Carmen (F)	105	G9B1C7
157	Launier, Clément (M)	105	
158	Desjardins, Guy (M)	112	G9B1C6
159	Desjardins, Pierrette F	112	
160	Desjardins, Réjean (M)	112	
161	Rancourt, André (M)	120	
162	Rancourt, Hélène (F)	120	
163	Bouchard, Gisèle (F)	121	
164	Bouchard, Louis (M)	121	
165	Dupont, Christian (M)	123	G9B1C7
166	Dupont, Colette (F)	123	
167	Gendron, Jean-Guy (M)	132	G9B1C6
168	St-Pierre, Lucille (F)	132	
169	Landry, Rita (F)	138	
170	Jacques, Robert (M)	147	G9B1C7
171	Jacques, France D. (F)	147	
172	Dargis, Jacques (M)	154	G9B1C6
173	Dargis, Johanne (F)	154	
174	Dargis, Luc (M)	154	
175	Dargis, Monique (F)	154	
176	Leblanc, Claude (M)	155	G9B1C7
177	Leblanc, Denis (M)	155	
178	Leblanc, Françoise(F)	155	G9B1C7
179	Leblanc, Pierre (M)	155	
180	Paquet, Carmen (F)	162	G9B1C6
181	Paquet, Normand (M)	162	
182	Sicard, Jean (M)	163	G9B1C7
183	Sicard, Lucy (F)	163	
184	Sicard, Roger (M)	163	
185	Sicard, Yolande (F)	163	
186	Pépin, Michel (M)	170	G9B1C6
187	Pépin, Yolande (F)	170	
188	Blanchette, Laurent (M)	171	G9B1C7
189	Langlois, Lucia (F)	171	
190	Carpentier, J.-Noel (M)	178	G9B1C6
191	Tran, Van-Thanh (M)	178	
192	Clément, Clément (M)	186	
193	Clément, Simone (F)	186	
194	Blanchette, Benoit (M)	187	G9B1C7
195	Blanchette, J.d'Arc (F)	187	
196	Blanchette, Louis (M)	187	
197	Blanchette, Louise (F)	187	
198	Leblanc, Jean-Guy (M)	194	G9B1C6
199	Leblanc, Nicole (F)	194	
200	Arel, Louis-Philippe (M)	195	G9B1C7
201	Arel, Marguerite T. (F)	195	
202	Walker, Alfred (M)	202	G9B1C6
203	Walker, Réjeanne (F)	202	
204	Lalancette, Denise (F)	210	
205	Lalancette, France (F)	210	
206	Lalancette, Nicole (F)	210	
207	Lalancette, Philippe (M)	210	
208	Pinard, Carmen (F)	219	G9B1C7
209	Pinard, Yvon (M)	219	
210	Bourassa, Josaphat (M)	230	G9B1C6
211	Bourassa, Julienne (F)	230	
212	Bourassa, Lise (F)	230	
	DU FLEUVE		
213	Veillette, Linda (F)	7700	G9A1R1
214	Verville, René (M)	7700	
215	Gaudet, Francine (F)	7715	G9B1L1
216	Vallée, Hermance (F)	7597	G9B1K7
217	Roy, Roger (M)	7597	
	DUVAL		
218	Richard, Lise (F)	27	G9B1B4
219	Richard, René (M)	27	
220	Désourdy, Jean (M)	35	
221	Garceau, Lisette (F)	35	
222	Garceau, Ginette (F)	45	
223	Garceau, Michel (M)	45	
224	Lampron, Maurice (M)	55	
225	Lampron, Florence (F)	55	
226	Prévost, Pierrette (F)	59	
227	Croteau, Gaston (M)	59	
228	Desjardins, Chantal (F)	75	
229	Desjardins, Jean (M)	75	
230	Desjardins, Roger (M)	75	
231	St-Louis, Jean-Paul (M)	99	G9B1B6
232	St-Louis, Rita (F)	99	

RURAL/RURALE			electoral district/circonscription	URBAN/URBAINE	
N°	page		Trois-Rivières	N° 168	page
~~168~~	N° 2	of/de 3	certified / certifié, signature(s)-enumerator(s) / signature(s)-recenseur(s)		N° 2 of/de 3
polling division / section de vote			Pierre-Luc Ninot / Guy Adam	polling division / section de vote	

F 303 PRELIMINARY LIST OF ELECTORS

8 5M-7-79

ELECTIONS CANADA

189646

LISTE PRÉLIMINAIRE DES ÉLECTEURS

This list of qualified electors for the polling division number as set out below was prepared for use at the pending federal election from information obtained at the enumeration and has been certified by the signature(s) below as to completeness and correctness so far as is possible.

La présente constitue la liste des électeurs de la section de vote dont le numéro apparaît plus bas préparée en vue de l'élection fédérale en cours d'après les renseignements recueillis lors du recensement. Le(s) recenseur(s) y a(ont) apposé s(a)leur) signature, affirmant que cette liste est aussi complète et exacte que possible.

Nº			
	DUVAL		
233	St-Louis, Yvon (M)	99	G9B1B6
234	Bussière, Jean-Claude	M115	
235	Bussière, Julienne	115	
236	Perreault, Clément. (M)	119	
237	Lamy, Noella (F)	119	
238	Simard, Roger (M)	123	
239	Labarre, Irène (F)	123	
240	Simard, Jacques (M)	123	
241	Chartier, Rosaire (M)	147	
242	Thiffeault, Hélène (F)	147	
243	Adam, André (M)	179	G9B1B8
244	Adam, Guy (M)	179	
245	Adam, Justin (M)	179	
246	Adam, Madeleine (F)	179	
247	Adam, Yves (M)	179	
248	Dubé, Colette (F)	195	
249	Dubé, Fernand (M)	195	
250	Poulin, Marie-Ange (F)	203	
251	Poulin, Paul-Emile (M)	203	
252	King, Barbara (F)	211	
253	King, Raymonde (F)	211	
254	King, William-J (M)	211	
255	Bertrand, Colette (F)	215	
256	Bertrand, Gilles (M)	215	
257	Gélinas, Angèle (F)	225	
258	Crête, Denis (M)	235	
259	Crête, Lise (F)	235	
	HEMOND		
260	Lefebvre, Marielle (F)	7610	G9B1P8
261	Lefebvre, Réal (M)	7610	
	NOTRE-DAME		
262	St-Hilaire, André (M)	7651	G9B1M3
263	St-Hilaire, Denis (M)	7651	
264	St-Hilaire, Donald (M)	7651	
265	St-Hilaire, Monique(F)	7651	
266	De Repentigny,Annet.F)	7665	
267	De Repentigny,Carol(M)	7665	
268	Nollet, Lise (F)	7681	
269	Nollet, Raymond (M)	7681	
270	Petkoff, Rose (F)	7681	
271	Neault, Etienne (M)	7695	
272	Neault, Jean-Marc (M)	7695	
273	Neault, Jeannine (F)	7695	
274	Neault, Pierre (M)	7695	
275	Cloutier, Irène (F)	7713	G9B1M4
276	Cloutier, Paul-EmileM)	7713	

RURAL/RURALE			electoral district/circonscription	URBAN/URBAINE		
Nº	page		Trois-Rivières	Nº	page	
	Nº	of/de		168	Nº 3	of/de 3
polling division section de vote			certified certifié / signature(s)-enumerator(s) / signature(s)-recenseur(s) Pierre-Yves Pelletier / Guy Adam	polling division section de vote		

F 303 PRELIMINARY LIST OF ELECTORS

8 5M-7 79

ELECTIONS CANADA

189647

LISTE PRÉLIMINAIRE DES ÉLECTEURS

This list of qualified electors for the polling division number as set out below was prepared for use at the pending federal election from information obtained at the enumeration and has been certified by the signature(s) below as to completeness and correctness so far as is possible.

La présente constitue la liste des électeurs de la section de vote dont le numéro apparaît plus bas préparée en vue de l'élection fédérale en cours d'après les renseignements recueillis lors du recensement. Le(s) recenseur(s) y a(ont) apposé sa(leur) signature, affirmant que cette liste est aussi complète et exacte que possible.

N°				
	Rue Bellevue			
1	Dumont, Michèle	(F)	9	G9B 1H5
2	Démontigny, Jean	(M)	10	G9B 1H6
3	Demontigny, Claire	(F)	10	G9B 1H6
4	Aubin, Josée	(F)	21	G9B 1H5
5	Aubin, Lyne	(F)	21	G9b 1H5
6	Aubin, Pierrette	(F)	21	G9B 1H5
7	Aubin, Gaston	(M)	21	G9B 1H5
8	Cyrenne, Christian	(M)	25	G9B 1H5
9	Cyrenne, Claudette	(F)	25	G9B 1H5
10	Cyrenne, Jean	(M)	25	G9B 1H5
11	Simard, Danielle	(F)	26	G9B 1H6
12	Simard, Denise	(F)	26	G9B 1H6
13	Simard, Roger	(M)	26	G9B 1H6
14	Quesnel, Hélène	(M)	33	G9B 1H5
15	Pilon, Martine	(F)	34	G9B 1H6
16	Pilon, Thérèse	(F)	34	G9B 1H6
17	Pilon, Marcel	(M)	34	G9B 1H6
18	Montour, Léon	(M)	41	G9B 1H5
19	Montour, Estelle	(F)	41	G9B 1H5
20	Cyrenne, Michèle	(F)	42	G9B 1H6
21	Bouchard, Gertrude	(F)	49	G9B 1H5
22	Bouchard, Paul	(M)	49	G9B 1H5
23	Pellerin, Nicole	(F)	50	G9B 1H6
24	Pellerin, Michel	(M)	50	G9b 1H6
25	Desjardins, François	(M)	57	G9B 1H5
26	Desjardins, Michèle	(F)	57	G9B 1H5
27	Desjardins, Jean-Guy	(M)	57	G9B 1H5
28	Desjardins, Lise	(F)	57	G9B 1H5
29	Lefèvre, Janine	(F)	58	G9B 1H6
30	Lefèvre, Yvon	(M)	58	G9B 1H6
31	Hébert, Jacques	(M)	65	G9A 5K2
32	Marcotte-Hébert, Diane	(F)	65	G9A 5K2
33	Desjardins, Louis	(M)	65	G9A 5K2
34	Beauce, Jean	(M)	72	G9B 1H6
35	Beauce, Raymond	(M)	72	G9B 1H6
36	Ricard, Michel	(M)	73	G9B 1H5
37	Ricard, Carole	(F)	73	G9B 1H5
38	Beauce, Hélène	(F)	74	G9B 1H6
39	Rousseau, Pierre	(M)	106	G9B 1H6
40	Rousseau, Marthe	(F)	106	G9B 1H6
	Rue Demontigny			
41	Forget, Isabelle	(F)	11	G9B 1H9
42	Rivet, Michel	(M)	18	G9B 1H7
43	Bonenfant, Claude	(M)	18	G9B 1H7
44	Lesage, Ghislaine	(F)	19	G9B 1H8
45	Lesage, Réal	(M)	19	G9B 1H8
46	Charland, Jacques	(M)	25	G9B 1H8
47	Charland, Nicole	(F)	25	G9B 1H8
48	Carignan, Denise	(F)	26	G9B 1H7
49	Carignan, Denis	(M)	26	G9B 1H7
50	Lahaie, Maurice	(M)	33	G9B 1H9
51	Lahaie, Germaine	(F)	33	G9B 1H9
52	St-Cyr, Prescellée	(F)	34	G9B 1H7
53	Forget, Dorina	(F)	41	G9B 1H8
54	Forget, Julien	(M)	41	G9B 1H8
55	Hamel, Yvon	(M)	42	G9B 1H7
56	Huard, Michel	(M)	49	G9B 1H9

N°				
	Rue Demontigny			
57	Huard, Claire	(F)	49	G9B 1H9
58	Duperre, Fleurette	(F)	50	G9B 1H7
59	Duperre, Aurélien	(M)	50	G9B 1H7
60	Element, Sydney	(M)	57	G9B 1H9
61	Element, Edna	(F)	57	G9B 1H9
62	Guay, Thérèse	(F)	58	G9b 1H9
63	Guay, Jean-Jacques	(M)	58	G9B 1H7
64	Bussières, Louise	(F)	63	G9b 1H9
65	Bussières, René	(M)	63	G9B 1H9
66	Ricard, Thérèse	(F)	64	G9B 1H7
67	Ricard, Gaétan	(M)	64	G9b 1H7
68	Ménard, Juliette	(F)	72	G9B 1H7
69	Gallant, Ginette	(F)	72	G9b 1H7
70	Gallant, Henri	(M)	72	G9B 1H7
71	Dupont, Mario	(M)	79	G9B 1H9
72	Martel, Diane	(F)	79	G9B 1H9
73	Manseau, Germain	(M)	80	G9B 1H7
74	Manseau, Lucette	(F)	80	G9B 1H7
75	Therrien, Jean-Marc	(M)	80	G9B 1H7
76	Therrien, Diane	(F)	80	G9B 1H7
77	Martel, Denise	(F)	87	G9B 1H9
78	Martel, Guy	(M)	87	G9B 1H9
79	Martel, Luc	(M)	87	G9B 1H9
80	Milette, Gertrude	(F)	88	G9b 1H7
81	Dionne, Simone	(F)	95	G9B 1H9
82	Dionne, Jean-Marie	(M)	95	G9B 1H9
	Rue Du Fleuve			
83	Desrochers, Cynthia	(F)	7770	G9B 1L2
84	Desrochers, Robert	(M)	7770	G9B 1L2
85	Mailhot, Martial	(M)	7775	G9B 1L1
86	Mailhot, Ghislaine	(F)	7775	G9b 1L1
87	Mailhot, Julie	(F)	7775	G9B 1L1
88	Malo, Martin	(M)	7780	G9B 1L2
89	Malo, Marie-Noelle	(F)	7780	G9B 1L2
90	Duval, Etienne	(M)	7782	G9B 1L2
91	Babin, Stephen	(M)	7785	G9B 1L2
92	Babin, Maureen	(F)	7785	G9B 1L2
93	Babin, Oscar	(M)	7785	G9B 1L2
94	Dumont, Marielle	(F)	7802	G9B 1L2
95	Lacommande, Evé	(M)	7805	G9B 1L1
96	Mercure, Denise	(F)	7805	G9B 1L1
97	Henley, Valmont	(M)	7810	G9B 1L2
98	Henley, Paulette	(F)	7810	G9B 1L2
	Rue Jean-Racine			
99	Jacob, Ghislaine	(F)	10	G9B 1J7
100	Jacob, Paul	(M)	10	G9B 1J7
101	Dumont, Lucille	(F)	32	G9B 1J7
102	Leclerc, Loriane	(F)	40	G9B 1J7
103	Leclerc, Alain	(M)	40	G9B 1J7
104	Latendresse, Yvette	(F)	56	G9B 1J7
105	Latendresse, Jean	(M)	56	G9B 1J7
106	Gilbert, Violette	(F)	64	G9B 1J7

RURAL/RURALE			electoral district/circonscription	URBAN/URBAINE		
N°	page		Trois-Rivières	N°	page	
169	N°	of/de 3		169	N° 1	of/de 3
polling division section de vote			certified certifié signature(s) enumerator(s) / signature(s) recenseur(s) Lucy Lizard Jocelyn Beaumont	polling division section de vote		

F 303 PRELIMINARY LIST OF ELECTORS

8 5M 7 79

ELECTIONS CANADA

189648

LISTE PRÉLIMINAIRE DES ÉLECTEURS

This list of qualified electors for the polling division number as set out below was prepared for use at the pending federal election from information obtained at the enumeration and has been certified by the signature(s) below as to completeness and correctness so far as is possible.

La présente constitue la liste des électeurs de la section de vote dont le numéro apparaît plus bas préparée en vue de l'élection fédérale en cours d'après les renseignements recueillis lors du recensement. Le(s) recenseur(s) y a(ont) apposé sa(leur) signature, affirmant que cette liste est aussi complète et exacte que possible.

N°	
	Rue Jean-Racine
107	Gilbert, Marc-Antoine (M) 64 G9B 1J7
108	Paquet, Diane (F) 72 G9B 1J7
109	Paquet, Pierre (M) 72 G9B 1J7
110	Jobin, Pierre (M) 88 G9B 1J7
	Rue Lebeau
111	Lazoff, Lillian (F) 7845 G9B 1L5
112	Lazoff, Ben (M) 7845 G9B 1L5
113	Lazoff, Stewart (M) 7845 G9B 1L5
	Rue Mauriac
114	Tellier, Gérald (M) 10 G9B1J2
115	Tellier, Suzanne (F) 10 G9B 1J2
116	Tellier, Lorraine (F) 10 G9B 1J2
117	Tellier, Mireille (F) 10 G9B 1J2
118	Tellier, Yves (M) 10 G9B 1J2
119	Tellier, Denis (M) 10 G9B 1J2
120	Villemure, Roger (M) 11 G9B 1J3
121	Villemure, Denise-G. (F) 11 G9B 1J3
122	Blanchette, Hélène (F) 18 G9B 1J2
123	Gaudreault, André (M) 19 G9B 1J3
124	Ribardy, Robert (M) 19 G9B 1J3
125	Lafrenière, Mario (M) 25 G9B 1J3
126	Bertrand, Chantal (F) 25 G9B 1J3
127	Reynolds, Louise (F) 26 G9B 1J2
128	Reynolds, Marie-Louise (F) G9B 1J2
129	Boissel, Pierrette (F) 34 G9B 1J2
130	Manseau, Jean-Pierre (M) 34 G9B 1J2
131	Lemieux, Marcel (M) 41 G9B 1J3
132	Lemieux, Denise (F) 41 G9B 1J3
133	Yeo, Robert (M) 42 G9B 1J2
134	Yeo, Louise (F) 42 G9B 1J2
135	Yeo, Shirley (F) 42 G9B 1J2
136	Yeo, Brian (M) 42 G9B 1J2
137	Senecal, Lorette (F) 50 G9B 1J2
138	Marquis, Line (F) 51 G9B 1J3
139	Nelligan, Georgette (F) 57 G9B 1J3
140	Labarre, Marcel (M) 58 G9B 1J2
141	Labarre, Charlotte (F) 58 G9B 1J2
142	Desruisseaux, Nicole (F) 63 G9B 1J3
143	Lafontaine, René (M) 63 G9B 1J3
144	Girard, Anne-Marie (F) 64 G9b 1j2
145	Girard, Louis (M) 64 G9B 1J2
146	Malouin, Marc (M) 64 G9B 1J2
147	Harding, Vicki (F) 64 G9B 1J2
148	Bourbeau, Gilles (M) 80 G9B 1J4
149	Milot, Marcel (M) 80 G9B 1J4
	Rue Morin
150	Blanchette, Yvette (F) 96 G9B 1M6
151	Blanchette, Pierre (M) 96 G9B 1M6

N°	
	Rue Morin
152	Juneau, Jules (M) 98 G9A 5C9
153	Juneau, Solange (F) 98 G9A 5C9
	Rue Notre-Dame
154	Bourassa, Armand (M) 7753 G9B 1M6
155	Bourassa, Ruth (F) 7753 G9B 1M6
156	Lepage, Gabrielle (F) 7763 G9B 1M6
157	Lamy, Yves (M) 7763 G9B 1M6
158	Levasseur, Florence (F) 7773 G9B 1M6
159	Levasseur, Louis (M) 7773 G9B 1M6
160	Levasseur, Lionel (M) 7773 G9B 1M6
161	Bouchard, André (M) 7783 G9B 1M6
162	Bouchard, Helen (F) 7783 G9B 1M6
163	Simoneau, Yvonne (F) 7783 G9B 1M6
	Rue Pratte
164	Myrand, Pierrette (F) 8 G9B 1H3
165	Bélanger, Arthur (M) 14 G9B 1H3
166	Bélanger, Lucie (F) 14 G9B 1H3
167	Lauzier, Lisette (F) 26 G9B 1H3
168	Boulay, Paul (M) 38 G9b 1H3
169	Boulay, Emilienne (F) 38 G9B 1H3
170	Boulay-Plourde, Louise (F) 38 G9B 1H3
171	Boulay, Pierre (M) 38 G9B 1H3
172	Bourassa, Denis (M) 50 G9B 1H3
173	Bourassa, Andrée (F) 50 G9B 1H3
174	Bourgon, Christiane (F) 62 G9B 1H3
175	Ellyson, Guy (M) 62 G9B 1H3
176	Couture, Françine (F) 65 G9B 1H4
177	Couture, René (M) 65 G9B 1H4
178	Boily, Luc (M) 74 G9B 1H4
179	Morand, Lorraine (F) 74 G9B 1H4
180	Harnois, Noelline (F) 75 G9B 1H4
181	Harnois, Pierre (M) 75 G9B 1H4
182	Jalbert-St-Germain, Carole (F) 90 G9b 1H4
183	St-Germain, Denis (M) 90 G9B 1H4
184	Lawrence, Denis (M) 99 G9B 1H4
185	Lawrence, Carmen (F) 99 G9B 1H4
186	Lawrence, Lionel (M) 99 G9B 1H4
187	Kegle, Roger (M) 100 G9B 1H3
188	Kegle, Carole (F) 100 G9B 1H3
189	Gouin, Pierre (M) 105 G9B 1H4
190	Gouin, Lise (F) 105 G9B 1H4
191	Zonato, Olga (F) 110 G9B 1H3
192	Zonato, Gilbert (M) 110 G9B 1H3
193	Launier, Micheline (F) 115 G9B 1H4
194	Launier, Claude (M) 115 G9B 1H4
195	Jalbert, Louise (F) 125 G9B 1H4
196	Jalbert, René (M) 125 G9B 1H4
197	Jalbert, Stéphane (M) 125 G9B 1H4
198	Valois, Chantal (F) 135 G9B 1H4
199	Valois, Nicole (F) 135 G9B 1H4
200	Valois, Roger (M) 135 G9B 1H4
201	Dumas, Pierre (M) 144 G9B 1H3

RURAL/RURALE			electoral district/circonscription	URBAN/URBAINE		
N° 169	page N° 2	of/de 3	Trois-Rivières	N° 169	page N° 2	of/de 3
polling division section de vote			certified certifié		polling division section de vote	

signature(s)-enumerator(s) / signature(s)-recenseur(s)

F 303

8 5M-7-79

PRELIMINARY LIST OF ELECTORS

ELECTIONS CANADA

189649

LISTE PRÉLIMINAIRE DES ÉLECTEURS

This list of qualified electors for the polling division number as set out below was prepared for use at the pending federal election from information obtained at the enumeration and has been certified by the signature(s) below as to completeness and correctness so far as is possible.

La présente constitue la liste des électeurs de la section de vote dont le numéro apparaît plus bas préparée en vue de l'élection fédérale en cours d'après les renseignements recueillis lors du recensement. Le(s) recenseur(s) y a(ont) apposé sa(leur) signature, affirmant que cette liste est aussi complète et exacte que possible.

N°		N°
	Rue Pratte	
202	Dumas, Sylvie (F) 144 G9B 1H3	
203	Proulx, Denise (F) 150 G9B 1H3	
204	Vincent, Pierre (M) 150 G9B 1H3	
205	Laroche, Gilles (M) 150 G9B 1H3	
206	Robert, Pierre (M) 155 G9B 1H4	
207	Robert, Marthe (F) 155 G9B 1H4	
208	Beaudry, Bertrand (M) 155 G9B 1H4	
209	Gervais, Raymond (M) 171 G9B 1H4	
210	Gervais, Raymonde (F) 171 G9B 1H4	
211	Drouin, Colette (F) 171 G9B 1H4	
212	Champoux, Henri-Paul (M) 172 G9B 1H4	
213	Bourgeois, Donald (M) 185 G9B 1H4	
214	Bourgeois, Claudette (F) 185 G9B 1H4	
215	Bourgeois, Sandra (F) 185 G9B Lh4	
216	Baille, Diane (F) 191 G9B 1H4	
217	Gélinas, Adèle (F) 195 G9B 1H4	
218	Desaulniers, Eugène (M) 196 G9B 1H3	
219	Desaulniers, Thérèse (F) 196 G9B 1H3	
220	Bergeron, Marie-Anne (F) 199 G9B 1H4	
221	Bergeron, André (M) 199 G9B 1H4	
222	Bergeron, Lorrette (F) 199 G9B Lh4	
223	Mailhot, Yvon (M) 210 G9B 1H4	
224	Mailhot, Céline (F) 210 G9B 1H4	
225	Crête, Louis (M) 215 G9B 1H4	
226	Crête, Marie (F) 215 G9B 1H4	
227	Alarie, Guy (M) G9B 1H3 222	
228	Collins, Carmen (F) 222 G9B 1H3	
229	Houle, Rrançoise (F) 228 G9B 1H3	
230	Houle, Edgar (M) 228 G9B 1H3	
231	Houle, Yvan (M) 228 G9B 1H3	
232	Houle, Marcel (M) 228 G9B 1H3	

RURAL/RURALE			electoral district/circonscription	URBAN/URBAINE		
N°	page		Trois-Rivières	N° 769	page	
169	N° 3	of/de	certified / certifié — signature(s)-enumerator(s) / signature(s)-recenseur(s)		N° 3	of/de 3
polling division / section de vote			Jocelyn [illegible]	polling division / section de vote		

F 303 PRELIMINARY LIST OF ELECTORS

ELECTIONS CANADA

189650

LISTE PRÉLIMINAIRE DES ÉLECTEURS

This list of qualified electors for the polling division number as set out below was prepared for use at the pending federal election from information obtained at the enumeration and has been certified by the signature(s) below as to completeness and correctness so far as is possible.

La présente constitue la liste des électeurs de la section de vote dont le numéro apparaît plus bas préparée en vue de l'élection fédérale en cours d'après les renseignements recueillis lors du recensement. Le(s) recenseur(s) y a(ont) apposé sa(leur) signature, affirmant que cette liste est aussi complète et exacte que possible.

N°			
	BELLEVUE		
1	PEPIN GISLAIN	(M)	89
2	PEPIN MAETINE	(F)	89
3	PEPIN ANITA	(F)	89
4	PELLETIER CLAUDE	(M)	97
5	Pelletier Albert	(M)	97
6	PELLETIER MONIQUE	(F)	97
7	BOUVETTE HENRI-PAUL	(M)	105
8	BOUVETTE SUZANNE	(F)	105
9	ROUSSEAU MARTHE	(F)	106
10	ROUSSEAU PIERRE	(M)	106
11	DUVAL MADELEINE	(F)	113
12	DUVAL ANDRé	(M)	113
13	DION YVON	(M)	114
14	DION LILLIAN	(F)	114
15	SAMSON ANDRE	(M)	LL9
16	SAMSON HELENE	(F)	119
17	VALOIS SYLVIE	(F)	120
18	VALOIS DENISE	(F)	120
19	VALOIS JOCELYN	(M)	L20
20	LEVESQUE CLAUDE	(M)	125
21	LEVESQUE CHRISTIANE	(F)	125
22	HEBERT DANIEL	(M)	128
23	HEBERT FRANCE	(F)	128
24	allard JEAN-MARIE	(M)	135
25	PAILLE PIERRE	(M)	136
26	PAILLE LAURENDE	(F)	136
27	Gauthier Jacqueline	(F)	149
28	GAUTHIER GILLES	(M)	149
29	GRUNINGER MARGO	(F)	150
30	GRUNINGER ERICK	(M)	150
31	DESLOGE MARIO	(M)	157
32	DESLOGES GERARLD	(M)	157
33	DESLOGES NOELLA	(F)	157
34	COTE JEAN-PIERRE	(M)	158
35	DUPONT DENISE	(F)	165
36	LEFEVRE AURELE	(M)	165
37	PLANTE REAL	(M)	166
38	PLANTE BERNARD	(M)	166
39	LEMIEUX FERDINAND	(M)	173
40	DUMONT ROGER	(M)	174
41	DUMONT ANGELE	(F)	174
42	CHAUSSE MARCEL	(M)	181
43	PERRAULT PAULE	(F)	181
44	PERIGNY GINA	(F)	182
45	PERIGNY DINO	(M)	182
46	PERIGNY JEANNINE	(F)	182
47	PERIGNY GILLES	(M)	182
48	PAGE CLAUDE	(M)	L89
49	PAGE SYLVIE	(F)	189
50	HEROUX ROGER	(M)	190
51	GOYETTE OVIDE	(M)	190
52	HEROUX CHRISTIANE	(F)	190
53	MASSICOTTE CLAUDETTE	(F)	197
54	MASSICOTTE MICHEL	(M)	197
55	MORISSETTE LYNDA	(F)	198
56	MORRISSETTE BENOIT	(M)	198
57	GERVAIS ROLLAND	(M)	206
58	GERVAIS DENISE	(F)	206
59	COSSETTE SUZANNE	(F)	218
60	COSSETTE RAYMOND	(M)	218

N°			
	RUE JACOB		
61	COTE MADELEINE	(F)	7810
62	EBACHER NORMAND	(M)	7840
63	EBACHER DORIS	(F)	7840
64	BOUTET LYSE	(F)	7845
65	BOUTET JEAN	(M)	7845
66	DEMERS LINE	(F)	7850
67	DEMERS ANDRE	(M)	7850
68	ROY JOSEE	(F)	7860
69	FRENETTE PIERRE	(M)	7860
70	LABONTE PIERRE	(M)	7870
71	CARTIER CHRISTIANNE	(F)	7870
72	AUCLAIR LUCIE	(F)	7880
73	TOUSIGNANT CHRISTIAN	(M)	7890
74	TOUSIGNANT CHARLOTTE	(F)	7890
75	DUPONT GERTRUDE	(F)	7890
76	COTE ROSE-ALMA	(F)	7890
77	BOUCHER YVONNE	(F)	7890
78	TOUSIGNANT NICOLE	(F)	7900
79	TOUSIGANT GILLES	(M)	7900
80	GOULET LUCILLE	(F)	7905
81	GOULET NORMAND	(M)	7905
82	ROBIN CLAUDE	(M)	7910
83	ST-ARNAULT JOHANNE	(F)	7915
84	ST-ARNAULT PIERRETTE	(F)	7915
	Rue GELINAS		
85	DIAMOND JACQUELINE	(F)	210
86	DIAMOND MAURICE	(M)	210
87	DIAMOND LYNE	(F)	210
88	BOUCHER PAUL-EMILE	(M)	218
89	BOUCHER GAETAN	(M)	218
90	BOUCHER ROSE-HELENE	(F)	218
91	ST-PIERRE EDDY	(M)	224
92	ST-PIERRE LYNDA	(F)	224
	RUE GILL		
93	RICHARD SERGE	(M)	7900
94	RICHARD CARMEN	(F)	7900
95	LAMY BLANCHE	(F)	7900 apt 1
96	DUHAIME JULIEN	(M)	7905
97	ROUSSEAU YVES	(M)	7915
98	ROUSSEAU CHAMPAGNE RACHELLE	(F)	7915
	RUE NOTRE DAME		
99	MARTEL GINETTE	(F)	7812
100	MARTEL GILLES	(M)	7812
101	DELAGE BERNARD	(M)	7813
102	DELAGE DENISE	(F)	7813
103	DELAGE BRIGITTE	(F)	7813
104	MONTAMBEAULT MICHEL	(M)	7814
105	MONTAMBEAULT LOUISE	(F)	7814
106	BRUNELLE JEAN	(M)	7825
107	BRUNELLE MARJOLAINE	(F)	7825
108	BOURASSA JEAN-PAUL	(M)	7825
109	BOSSE MICHEL	(M)	7835
110	BOSSE JEAN-CLAUDE	(M)	7835
111	BOSSE HELENA	(F)	7835

RURAL/RURALE			electoral district/circonscription	URBAN/URBAINE		
N°	page		TROIS RIVIERES	N°	page	
	N°	of/de		170	N° 1	of/de 3
polling division section de vote			certified certifié signature(s)-enumerator(s) / signature(s)-recenseur(s) Jean Chs Roberge Marguerite Francoeur	polling division section de vote		

F 303 PRELIMINARY LIST OF ELECTORS

8 5M-7-79

ELECTIONS CANADA

189651

LISTE PRÉLIMINAIRE DES ÉLECTEURS

This list of qualified electors for the polling division number as set out below was prepared for use at the pending federal election from information obtained at the enumeration and has been certified by the signature(s) below as to completeness and correctness so far as is possible.

La présente constitue la liste des électeurs de la section de vote dont le numéro apparaît plus bas préparée en vue de l'élection fédérale en cours d'après les renseignements recueillis lors du recensement. Le(s) recenseur(s) y a(ont) apposé sa(leur) signature, affirmant que cette liste est aussi complète et exacte que possible.

N°			
	NOTRE DAME		
112	ST-PIERRE VIVIANE	(F)	7845
113	TREPANIER YVES	(M)	7845
114	GELINAS ROSIANE	(F)	7850
115	GELINAS BOURASSA ANNA	(F)	7850
116	DROUIN JEAN	(M)	7854
117	BEAUDRY NICOLE	(F)	7854
118	TREMBLAY GISLAIN	(M)	7855
119	TREMBLAY CARMEN	(F)	7855
120	BOIVIN ANDRE	(M)	7865
121	BOIVIN DOROTHEE	(F)	7865
122	BIGOTAUD LOUIS MICHEL	(M)	7875
123	BIGOTAUD LILIANE	(F)	7875
124	GELINAS FRANCOIS	(M)	7878
125	GELINAS LOUISE	(F)	7878
126	SIDWELL SUZAN	(F)	7884
127	FRENETTE DENIS	(M)	7884
128	RICARD PATRICIA	(F)	7884
129	BORDELEAU NORMAND	(M)	7885
130	BORDELEAU HENRI-PAUL	(M)	7885
131	BORDELEAU THERESE	(F)	7885
132	MAHEUX PIERRE	(M)	7895
133	MAHEUX SYLVIE	(F)	7895
134	MAHEUX REJEANNE	(F)	7895
135	MAHEUX MARCEL	(M)	7895
136	NOSCATELLI PIERRETTE	(F)	7905
137	NOSCATELLI PINO	(M)	7905
138	LESPERANCE DORIA	(M)	7915
	rue MAURIAC		
139	FONTAINE MARIE B.	(F)	112
140	FONTAINE JACQUES	(M)	112
141	doucet JEANNE D.	(F)	113
142	DOUCET JACQUES	(M)	113
143	DOUCET LUCILLE	(F)	113
144	RICHARD CAROLE	(F)	122
145	RICHARD PIERRE	(M)	122
146	LANDRY LYSE	(F)	122
147	DEMONTIGNY NICOLE	(F)	123
148	DEMONTIGNY JACQUES	(M)	123
149	PELLERIN HELENE	(F)	132
150	DEJARLAIS MARCEL	(M)	132
151	LANNEVILLE JEAN ROCK	(M)	142
152	LANNEVILLE MARIE-ANNE	)F)	142
153	Pinard DANIELLE	(F)	153
154	PINARD ROCK	(M)	153
155	TARDIF PIERRE	(M)	150
156	ST-LAURENT PIERRETTE	(F)	150
157	Dupont Lauraine	(f)	151
158	Milette Michel	(M)	151
159	THIBAULT RENEE	(F)	158
160	DUMAIS RAYMOND	(M)	158
161	GUY MICHELINE	(F)	159
162	GUY GASTON	(M)	159
163	HOULD DIANE	(F)	166
164	BELANGER SUZANNE	(F)	167
165	BELANGER RENE	(M)	167
166	FRANCOEUR FREDERIC	(M)	174
167	FRANCOEUR MARGUERITE	(F)	174
168	FRANCOEUR SYLVAIN	(M)	174
169	FRANCOEUR CLAUDE	(M)	174

N°			
	SUITE MAURIAC		
170	SICARD RAYMOND	(M)	175
171	HENRICHON HELIANE	(F)	181
172	HENRICHON GEORGES	(M)	181
173	PROUXL PAULINE	(F)	188
174	PROUXL JEAN MARTIN	(M)	188
175	PROUXL CHRISTIAN	(M)	188
176	PELLETIER ARMAND RENE	(M)	191
177	PELLETIER JACQUELINE	(F)	191
178	PELLETIER ANNA	(F)	191
179	HEROUX RENE	(M)	194
180	RICHARD JEAN MARIE	(M)	198
181	RICHARD NICOLE	(F)	198
182	BRIERE DANIEL	(M)	199
183	BRIERE PIERRETTE	(F)	199
184	BRIERE FERNAND	(M)	199
185	BRIERE JOHANNE	(F)	199
186	LAROUCHE MARIE	(F)	208
187	LAROUCHE CLAUDE	(M)	208
188	LAROUCHE ROGER	(M)	208
189	LAROUCHE MADELEINE	(F)	208
190	LAROUCHE JACQUELINE	(F)	208
191	GIARD ROGER	(M)	209
192	TREMBLAY	(M)	209
	JEAN RACINE		
193	Gautier Claude	(M)	33
194	Gautier Marie-Claude	(F)	33
195	Charron Jean-Marie	(M)	41
196	Charron Exilda	(F)	41
197	Charron Suzanna	(F)	41
198	Charron Thérèse	(F)	41
199	ST-Onge Guy	(M)	49
200	St-Onge Lynda	(F)	49
201	Goyette Claude	(M)	57
202	Goyette Gislaine	(F)	57
203	Veillette Yves	(M)	65
204	Saulnier Mona	(F)	65
205	Veillette Jean-Luc	(M)	89
206	Veillette Colette	(F)	89
207	Comeau Johanne	[illegible]	97
208	Chalifour Jacques	(M)	105
209	Chalifour Douville France	(F)	105
210	Gravel Remi	(M)	112
211	Gravel Solange	(F)	112
212	St-Arneault Yves	(M)	115
213	St-Arneault Andre	(M)	115
214	St=Arneault Jean-Paul	(M)	115
215	St-Arneault Lyse	(F)	115
216	St-Arneault France	(F)	115
217	Larivière Hortence	(F)	120
218	Laroche Sylvie	(F)	120
219	Bertrand Daniel	(M)	121
220	Bertrand Sylvie	(F)	121
221	Villemure Johanne	(F)	128
222	Bedard Lucienne	(F)	129
223	Campbell Jacques	(M)	136
224	Campbell Benoite	(F)	136
225	Frigon Jean	(M)	137
226	Frigon Gilles	(M)	137
227	Frigon Estelle	(F)	137
228	Michaud Paul	(M)	144

RURAL/RURALE			electoral district/circonscription	URBAN/URBAINE		
N°	page		Trois Rivières	N° 170	page	
	N°	of/de			N° 2	of/de 3
polling division section de vote			certified certifié signature(s)-enumerator(s) / signature(s)-recenseur(s) Jean Ch Roberge / Marguerite Francoeur	polling division section de vote		

F 303

8 5M 7-79

PRELIMINARY LIST OF ELECTORS

ELECTIONS CANADA

189652

LISTE PRÉLIMINAIRE DES ÉLECTEURS

This list of qualified electors for the polling division number as set out below was prepared for use at the pending federal election from information obtained at the enumeration and has been certified by the signature(s) below as to completeness and correctness so far as is possible.

La présente constitue la liste des électeurs de la section de vote dont le numéro apparaît plus bas préparée en vue de l'élection fédérale en cours d'après les renseignements recueillis lors du recensement. Le(s) recenseur(s) y a(ont) appose sa(leur) signature, affirmant que cette liste est aussi complète et exacte que possible.

N°			
	SUITE JEAN RACINE		
229	Michaud Irene	(F)	144
230	Frigon Jacques	(M)	145
231	Frigon Lucienne	(F)	145
232	Gagne Jean Pierre	(M)	152
233	Gagne Victorien	(M)	152
234	Gagne Colombe	(F)	152
235	Gagne Martine	(F)	152
236	Beaulieu Claude	(M)	153
237	Carignan Monique	(F)	160
238	Pelletier Gaetan	(M)	160
239	Cleroux Jacques	(M)	161
240	Cleroux Ginette	(F)	161
241	Gaudrault Claude	(M)	168
242	Gaudrault Carole	(F)	168
243	Milot Lise	(F)	169
244	Milot Marie	(F)	169
245	Milot Gisèle	(F)	169
246	Alarie Gilles	(M)	176
247	Alarie France	(F)	176
248	Belanger Yves	(M)	177
249	Belanger Diane	(F)	177
250	Sanschagrain Michel	)M)	184
251	Sanschagrain Louise	(F)	184
252	Coté Robert	(M)	185
253	Coté Louise	(F)	185
254	Brizard Maurice	(M)	191
255	Brizard Jocelyne	(F)	191
256	Sanschagrain Emilienne	(F)	192
257	Verrault Richard	(M)	199
258	Verrault Diane	(F)	199
259	Lambert Lorne	(M)	202
260	Lambert Diane	(F)	202
261	Martineau Julien	(M)	207
262	Martineau Patrice	(M)	207
263	Martineau Colette	(F)	207
264	Collins Daniel	(M)	209
265	Lemay Jean-Guy	(M)	212
266	Lacerte lemay Denise	(F)	212
267	Lacerte Maurice	(M)	212
	RUE DEMONTIGNY		
268	Bellemare Claude	(M)	96
269	Bellemare Aline	(F)	96
270	Bellemare Alain	(M)	96
271	Tousignant Guy	(M)	104
272	Tousignant Andrée	(F)	104
273	Beaudry André	(M)	112
274	Beaudry Marguerite	(F)	112
275	Labarre Jean-Paul	(M)	113
276	Gagnon René	(M)	120
277	Gagnon Carmen	(F)	120
278	Lamy Réal	(M)	121
279	Lamy André	(M)	121
280	Lamy Alain	(M)	121
281	Lamy Thérèse	(F)	121
282	Champoux Jean Pierre	(M)	128
283	Champoux Alain	(M)	128
284	Champoux Albert	(M)	128
285	Champoux Denis	(M)	128

N°			
	DEMONTIGNY		
286	Houle Gorgette	(F)	129
287	Lanneville Roger	(M)	137
288	Lanneville Françoise	(F)	137
289	Beaumier Clarence	(M)	144
290	Beaumier Jocelyn	(M)	144
291	[redacted] Lemyre Chantal	(F)	144
292	Roberge Jean-Charles	(M)	145
293	Roberge Yvette	(F)	145
294	Roberge Jeannot	(M)	145
295	Boucher Pierre	(M)	152
296	Boucher Lise	(F)	152
297	Leduc Jean Denis	(M)	160
298	Leduc Marie	(F)	160
299	Lefèvre Larry	(M)	161
300	Lefèvre Johanne	(F)	161
301	Babineau Jean Paul	(M)	168
302	Babineau Germaine	(F)	168
303	Gauvin Gérard	(M)	169
304	Gauvin Françoise	(F)	169
305	Laroche René	(M)	176
306	Laroche Pierrette	(F)	176
307	Bellefeuille viviane	(F)	177
308	Bellefeuille Jean Guy	(M)	177
309	Genest Jean Louis	(M)	184
310	Genest Pierre	(M)	184
311	Genest Rollande	(F)	184
312	Laroche Erick	(M)	185
313	Laroche Yolande	(F)	185
314	Laroche Sonia	(F)	185
315	Laroche André	(M)	185
316	Abbott Carolle	(F)	192
317	Abbott Jocelyne	(F)	192
318	Abbott Madeleine	(F)	192
319	Abbott Henri Paul	(M)	192
320	Dodds Ola Jean	(F)	193
321	Dodds Roberta	(F)	193
322	Lamy Madeleine	(F)	200
323	Lamy Louis Charles	(M)	200
324	Frenette Alfred	(M)	201
325	Rouleau Louise	(F)	208
326	Gruda Julian	(M)	208
327	Morissette Huguette	(F)	209
328	Charest Pierre	(M)	216
329	Charest Jeannine	(F)	216
330	Charest Bernard	(M)	216
331	Pagé Léa	(F)	224
332	Caron Denise	(F)	224
333	Caron Armand	(M)	224
334	Carignan Michel	(M)	225
335	Carignan Mariette	(F)	225
	DU FLEUVE		
336	Gautier Fernand	(M)	7906
337	Gauthier Charlotte	(F)	7906
338	Landry Gérard	(M)	7916
339	Landry Madeleine	(F)	7916

RURAL/RURALE			electoral district/circonscription	URBAN/URBAINE		
N°	page		TROIS RIVIERES	N° 170	page	
	N°	of/de			N° 3	of/de 3
polling division section de vote			certified certifié signature(s)-enumerator(s) / signature(s)-recenseur(s) Jean Ch. Roberge Marguerite Tousignant	polling division section de vote		

F 303

8 5M-7-79

PRELIMINARY LIST OF ELECTORS

ELECTIONS CANADA

189653

LISTE PRÉLIMINAIRE DES ÉLECTEURS

This list of qualified electors for the polling division number as set out below was prepared for use at the pending federal election from information obtained at the enumeration and has been certified by the signature(s) below as to completeness and correctness so far as is possible.

La présente constitue la liste des électeurs de la section de vote dont le numéro apparaît plus bas préparée en vue de l'élection fédérale en cours d'après les renseignements recueillis lors du recensement. Le(s) recenseur(s) y a(ont) apposé sa(leur) signature, affirmant que cette liste est aussi complète et exacte que possible.

N°				
	GELINAS			
1	Caron, Françoise(F)	30	G9B	IN6
2	Caron-Larocque, Jeanne(F)	30		
3	Ouellet, Gilbert(M)	31	G9B	IN7
4	Ouellet, Alma(F)	31		
5	Leblanc, Arthur(M)	38	G9B	IN6
6	Lizotte-Leblanc, Thérèse(F)	38		
7	Desharnais, Paul(M)	39	G9B	IN7
8	Desharnais, Andrée(F)	39		
9	Mercier, Serge(M)	54	G9B	IN6
10	Roy, Josée(F)	54		
11	Proulx, Claude(M)	55	G9B	IN7
12	Proulx, Sylvain(M)	55		
13	Proulx, Madeleine(F)	55		
14	Alarie, Armand(M)	62	G9B	IN6
15	Alarie, Louise(F)	62		
16	Rivard, Yves(M)	63	G9B	IN7
17	Dubois, Nicole(F)	63		
18	Lesage, Fernand(M)	71	G9B	IN7
19	Lesage, Thérèse(F)	71		
20	Boisvert, Alain(M)	79	G9B	IN7
21	Boisvert, Andrée(F)	79		
22	Gosselin, Gabrielle(F)	86	G9B	IN8
23	Gosselin, Gaetane(F)	86		
24	Massicotte, Marcel(M)	87	G9B	IN7
25	Massicotte, Louise(F)	87		
26	Plante, Daniel(M)	94	G9B	IN8
27	Alarie, Fabiola(F)	94		
28	Frigon, Pierre(M)	95	G9B	IN7
29	Frigon, Suzanne(F)	95		
30	Massicotte, Normand(M)	102	G9B	IN8
31	Babineau-Massicotte, Manon(F)	102		
32	Guy, Jacques(M)	103	G9B	IN7
33	Guy, Jeannine(F)	103		
34	Pellerin, Martial(M)	110	G9B	IN8
35	Pellerin, Marcelle(F)	110		
36	Rouette, Clément(M)	111	G9B	IN7
37	Rouette, Claire(F)	111		
38	Desaulniers, Guy(M)	118	G9B	IN8
39	Desaulniers, Lise(F)	118		
40	Gagnon, Jean(M)	119	G9B	IN7
41	Gagnon, Mario(M)	119		
42	Gagnon, Diane(F)	119		
43	Gagnon, Monique(F)	119		
44	Carpentier, Jacques(M)	126	G9B	IN8
45	Lavallee, Lina(F)	126		
46	Beauchesne, Claude(M)	127	G9B	IN7
47	Beauchesne, Michel(M)	127		
48	Beauchesne, Line(F)	127		
49	Beauchesne, LOuise(F)	127		
50	Beauchesne, Mariette(F)	127		
51	Therrien, Eric(M)	134	G9B	IN8
52	Goudreault, Louise(F)	134		
53	Potvin, Claude(M)	135	G9B	IN7
54	Potvin, Réjeanne(F)	135		
55	Adams, Jacques(M)	142	G9B	IN8
56	Gauthier, Marie-Paule(F)	142		
57	Desjardins, Robert(M)	143	G9B	IN7
58	Durand, Claire(F)	143		
59	Provencher, Marc(M)	150	G9B	IN8
60	Provencher, Yolande(F)	150		
61	Vallières, Jean-Claude(M)	159	G9B	IN7
62	Vallières, Lise(F)	159		
63	Lacroix, Nicol(M)	166	G9B	IN8
64	Lacroix, Clairette(F)	166		
65	Lacroix, Chantal(F)	166		
66	Paquette, Richard(M)	167	G9B	IN7
67	Paquette, Louise(F)	167		
68	Paquette, Diane(F)	167		
69	Charette, Roger(M)	174	G9B	IN8
70	Côté-Charette, Lise(F)	174		
71	Mirandette, Paul-Aimé(M)	182	G9B	IN9
72	Mirandette, Marguerite(F)	182		
73	Ricard, André(M)	190	G9B	IN8
74	Boulet, Lisette(F)	190		
75	Ayotte, Claude(M)	198	G9B	IN8
76	Ayotte, Hélène(F)	198		
77	Boudreau, Réal(M)	199	G9B	IK2
78	Boudreau, Sylvie(F)	199		
79	Boudreau, Gilberte(F)	199		
80	Grenier, Pierre(M)	200	G9B	IN8
81	Grenier, Jacques(M)	200		
82	Grenier, Claire(F)	200		
83	Désilets, Raymond(M)	201	G9B	IK2
84	Désilets, Suzanne(F)	201		
85	Désilets, Claire(F)	201		
86	Dionne, Jean-Noel(M)	203	G9B	IK2
87	Dionne, Normand(M)	203		
88	Dionne, Marthe(F)	203		
89	Blais, Rosaire(M)	207	G9B	IK2
90	Boisvert, Jacqueline(F)	207		
91	Diamond, Maurice(M)	210	G9B	IK3
92	Diamond, Jacqueline(F)	210		
93	Diamond, Line(F)	210		
94	Dubois, Walter(M)	211	G9B	IK2
95	Dubois, Robert(M)	211		
96	Dubois, France(F)	211		
97	Lavigne-Dubois, Marthe(F)	211		
98	Boucher, Gaétan(M)	218	G9B	IK3
99	Boucher, Paul-Emile(M)	218		
100	Boucher, Rose-Hélène(F)	218		
101	Bourassa, Gilles(M)	223	G9B	IK2
102	Bourassa, Gisèle(F)	223		
103	St-Pierre, Eddy(M)	224	G9B	IK3
104	St-Pierre, Linda(F)	224		
105	Roy, Jean-Pierre(M)	229	G9B	IK2
106	Roy, Lise(F)	229		
	GUERIN			
107	Beaupré, Gérald(M)	7935	G9B	IN9
108	Tremblay, Murielle(F)	7935		
	NOTRE-DAME			
109	Bolduc, Louis-Marie(M)	8010	G9A	5C9
110	Bolduc, Olivine(F)	8010		
111	Guilbert, Monique(F)	8010		
112	Benoît, Rosaire(M)	8140	G9A	5C9
113	Bolduc, Noel(M)	8142	G9A	5C9
114	Bolduc, Gisèle(F)	8142		
115	Ménard, Claude(M)	8160	G9A	5C9
116	Provencher, Léo-Paul(M)	8162	G9A	5C9

RURAL/RURALE				URBAN/URBAINE		
N°	page			N°	page	
	N° 4	of/de		171	N° 1	of/de 2
polling division / section de vote				polling division / section de vote		

electoral district/circonscription: TROIS RIVIERES

certified / certifié — signature(s)-enumerator(s) / signature(s)-recenseur(s)

189654

F 303 **PRELIMINARY LIST OF ELECTORS**

8 5M-7-79

ELECTIONS CANADA

LISTE PRÉLIMINAIRE DES ÉLECTEURS

This list of qualified electors for the polling division number as set out below was prepared for use at the pending federal election from information obtained at the enumeration and has been certified by the signature(s) below as to completeness and correctness so far as is possible.

La présente constitue la liste des électeurs de la section de vote dont le numéro apparaît plus bas préparée en vue de l'élection fédérale en cours d'après les renseignements recueillis lors du recensement. Le(s) recenseur(s) y a(ont) apposé sa(leur) signature, affirmant que cette liste est aussi complète et exacte que possible.

N°			
II7	Provencher, Danielle(F)	8I62	G9A 5C9
II8	Lacerte, Jean(M)	8I70	G9A 5C9
II9	Lacerte, Louise(F)	8I70	
I20	St-Cyr, Maurice(M)	8I72	G9A 5C9
I2I	Béland, Lise(F)	8I72	
I22	Guilbert, Henry(M)	8220	G9H IM5
I23	Guilbert, Denis(M)	8220	
I24	St-Pierre, Michèle(F)	8220	
I25	Guilbert, Gabrielle(F)	8220	
I26	Laroche, Jean-Marcel(M)	8222	G9A 5C9
I27	Gagnon, Lucille(F)	8222	
I28	Guilbert, François(M)	8300	G9A 5C9
I29	Guilbert, France(F)	8300	
I30	Anderson, John(M)	8430	G9A 5C9
	PLACE ALEXANDRE		
I3I	Drouin, Guy(M)	7790	
I32	Provencher, Suzanne(F)	7795	G9A 5C9
I33	Pothier, Dorothée(F)	7795	
I34	Asselin, Guy(M)	7800	G9A 5CI
I35	Asselin, Nancy(F)	7800	
I36	Asselin, Suzanne(F)	7800	
I37	Lyonnais, Gaétan(M)	7806	G9A 5C9
I38	Lyonnais, Hélène(F)	7806	
I39	Picard, Jean(M)	78I5	G9A 5C9
I40	Picard, Paul(M)	78I5	
I4I	Picard, Richard(M)	78I5	
I42	Picard, Rachel(F)	78I5	
I43	Villemure, Sophie(F)	78I5	
I44	Marcouiller, Martial(M)	7820	G9A 5C9
I45	Marcouiller, Francine(F)	7820	
I46	Moreau, Jean-Guy(M)	7825	G9A 5C9
I47	Moreau, Suzanne(F)	7825	
I48	St-Louis, Réal(M)	7840	G9A 5C9
I49	St-Louis, Diane(F)	7840	
I50	Montour, Marcel(M)	7846	G9A 5C9
I5I	Montour, Lucie(F)	7846	
I52	Falardeau, André(M)	7855	G9A 5C9
I53	Falardeau, Réjeanne(F)	7855	
I54	René, Marilynn(F)	7855	
I55	Masse, René(M)	7860	G9A 5BI
I56	Lévesque, Lucie(F)	7860	
I57	Dufresne, Pierre(M)	7865	G9A 5C9
I58	Dufresne, Réjeanne(F)	7865	
I59	Bolduc, Jules(M)	7990	G9A 5C9
I60	Bolduc, Thérèse(F)	7990	
I6I	Pothier, Gaston(M)	8I00	G9A 5C9
I62	Pothier, Jeannine(F)	8I00	
I63	Rouette, Robert(M)	8I30	G9A 5C9
I64	Rouette, Bernard(M)	8I30	
I65	Rouette, Léo-Paul(M)	8I30	
I66	Rouette, Suzanne(F)	8I30	
I67	Côté-Rouette, Gabrielle(F)	8I30	
I68	Rouette, Ernest(M)	8I60	G9A 5C9
I69	Rouette, François(M)	8I60	
I70	Rouette, Marie-Cordélia	8I60	
I7I	Rousseau, Madeleine(F)	8I60	
I72	Rouette, Fernand(M)	8I70	G9A 5C9
I73	Rouette, Réjean(M)	8I70	
I74	Rouette, Jeannine(F)	8I70	
I75	Rouette, Jocelyn(M)	8I90	G9A 5C9
I76	Rouette, Pierre(M)	8I90	G9A 5C9
I77	Rouette, Marie(F)	8I90	
I78	Boisvert, Pierre(M)	8204	G9A 5C9
I79	Lefebvre, Lucie(F)	8204	
I80	Bourassa, André(M)	8380	G9A 5C9
I8I	Bourassa, Marguerite(F)	8380	
I82	Bergeron, Jean(M)	8550	G9A 5C9
I83	Bergeron, Diane(F)	8550	

RURAL/RURALE			electoral district/circonscription	URBAN/URBAINE		
N°	page		Trois-Rivières	N°	page	
	N°	of/de		171	N° 2	of/de 2
polling division section de vote			certified certifié signature(s)-enumerator(s) / signature(s)-recenseur(s)	polling division section de vote		
			Jean-Pierre Bos. / Sylvie Beaudry			

172

189655

F 303 PRELIMINARY LIST OF ELECTORS

8.5M-7-79

ELECTIONS CANADA

LISTE PRÉLIMINAIRE DES ÉLECTEURS

This list of qualified electors for the polling division number as set out below was prepared for use at the pending federal election from information obtained at the enumeration and has been certified by the signature(s) below as to completeness and correctness so far as is possible.

La présente constitue la liste des électeurs de la section de vote dont le numéro apparaît plus bas préparée en vue de l'élection fédérale en cours d'après les renseignements recueillis lors du recensement. Le(s) recenseur(s) y a(ont) apposé sa(leur) signature, affirmant que cette liste est aussi complète et exacte que possible.

N°	BLVD. ST-JEAN G9A 5E1	
1	CHARBONNEAU, ARMAND (M)	3005
2	CHARBONNEAU, LAURA(F)	3005
3	MICHELIN, ARMAND (M)	3150
4	MICHELIN, MARIE ANGE (F)	3150
5	JANVIER, CLAUDE (M)	3170
6	JANVIER, GAETANE (F)	3170
7	JANVIER, LILIANNE (F)	3170
8	ADAM, REAL (M)	3180
9	ADAM, DENISE (F)	3180
10	DARGIS, MICHEL (M)	3200
11	DARGIS, DIANE (F)	3200
12	BOLDUC, MARCEL (M)	3210
13	BOLDUC, SUSIE (F)	3210
14	BELLEROSE, CLAUDE (M)	3240
15	BELLEROSE, MARGUERITE (F)	3240
16	BELLEROSE, DORIS (F)	3240
17	BELLEROSE, CHRISTIANNE (F)	3240
18	LACROIX, RENE (M)	3260
19	LACROIX, MICHEL (M)	3260
20	LACROIX, LISE (F)	3260
21	LAFLAMME, CAROLE (F)	3270
22	RABOUIN, DENIS (M)	3280
23	RABOUIN, GISELE (F)	3280
24	MORISSETTE, ROCK (M)	3210
25	MILLETTE, MARCEL (M)	3300
26	MILLETTE, DIANE (F)	3300
27	LAMOTHE, LAURENT (M)	3320
28	LAMOTHE, PATRICIA (F)	3320
29	SAVOIE, JEAN-GUY (M)	3330
30	SAVOIE, YOLANDE (F)	3330
31	SAVOIE, DANIEL (M)	3330
32	SAVOIE, NICOLE (F)	3330
33	SAVOIE, MARIO (M)	3330
34	LEMIRE, DENISE (F)	3355
35	LAMOTHE, REAL (M)	3355
36	LEFEBVRE, YVON (M)	3380
37	LEFEBVRE, CARMEN (F)	3380
38	JOBIN, CLAUDE (M)	3390
39	JOBIN, VIOLETTE, (F)	3390
40	LABADIE, FRANCE (F)	3420
41	BERNARD, PATRICK (M)	3420
42	CYRENNE, PAUL (M)	3440
43	CYRENNE, PIERRETTE (F)	3440
44	CYRENNE, GUY (M)	3440
45	MORISSETTE, JEAN-GUY (M)	3450
46	MORISSETTE, HENRIETTE (F)	3450
47	PELLETIER, YVES (M)	3490
48	PELLETIER, LISE (F)	3490
49	GIARD, MARIETTE (F)	3500
50	GODON, PATRICK (M)	3500
51	GODON, STEVE (M)	3500
52	GODON, CHANTAL (F)	3500
53	PRONOVOST, JACQUES (M)	3510
54	PRONOVOST, JULIETTE (F)	3510
55	PRONOVOST, NICOLE (F)	3510
56	BEGIN, JOSEE (F)	3520
57	BEGIN, SERGE (M)	3520
58	CHARBONNEAU, LAURENT (M)	3535
59	BELAND, SYLVIE (F)	3535
60	FECTEAU, REAL (M)	3550
61	FECTEAU, MARIE-REINE (F)	3550

N°	BLVD. ST-JEAN G9A5E1	
62	CHARPENTIER, RAYMOND (M)	3560
63	CHARPENTIER, COLIETTE (F)	3560
64	MATTE, ALAIN (M)	3570
65	MATTE, DIANE (F)	3570
66	GAUVIN, LUCETTE (F)	3580
67	GAUVIN, PIERRE (M)	3580
68	GAUVIN, JACQUELINE (F)	3580
69	CHARTIER, YOLANDE (F)	3610
70	CHARTIER, MARCEL (M)	3610
71	BOUCHARD, JEAN (M)	3615
72	BOUCHARD, CELINE (F)	3615
73	DUMONT, LAURENT (M)	3620
74	DUMONT, MARCELLE (F)	3620
75	DUMONT, ANDREE (F)	3620
76	LEBEL, JACQUES (M)	3625
77	THIFFEAULT, MONIQUE (F)	3625
78	MANSEAU, CLAIRE (F)	3630
79	MANSEAU, SIMONE (F)	3630
80	HEBERT, GILLES (M)	3645
81	HEBERT, SUZANNE (F)	3645
82	HEBERT, MIREILLE (F)	3645
83	HEBERT, CHRISTINE (F)	3645
84	HEBERT, GUY (M)	3645
85	POLUSZYNSKI, ANTONY (M)	3650
86	POLUSZYNSKI, NIMA (F)	3650
87	GAUTHIER, REAL (M)	3665
88	GAUTHIER, LUCIE (F)	3665
89	ALARIE, CHARLES-EDOUARD (M)	3670
90	ALARIE, JACQUELINE (F)	3670
91	ALARIE, DENIS (M)	3670
92	OUELLET, JEAN (M)	3675
93	BOILY, LOUISE (F)	3675
94	ALARIE, FLORENCE (F)	3690
95	ALARIE, GASTON (M)	3690
96	BELANGER, GUY (M)	3695
97	POTHIER, LISE (F)	3695
98	GUAY, JEAN-PIERRE (M)	3705
99	MORIN, ROGER (M)	3710
100	MORIN, SIMONE (F)	3710
101	MORIN, DANIEL (M)	3710
102	DUROCHER, PAUL (M)	3730
103	DUROCHER, PAULINE (F)	3730
104	DUROCHER, GUYLAINE (F)	3730
105	DUROCHER, LUCIE (F)	3730
106	COTE, YVES (M)	3735
107	COTE, DANIELLE (F)	3735
108	LAMY, MARCEL (M)	3750
109	ROUSSEAU, REJEAN (M)	3770
110	ROUSSEAU, SUZANNE (F)	3770
111	BROUSSEAU, LAURENT (M)	3775
112	BROUSSEAU, MICHELINE (F)	3775
113	GIROUX, LLOYD (M)	3780
114	GELINAS, JOAN (F)	3780
115	MORIN, DIANE (F)	3785
116	MAILHOT, YVES (M)	3785
117	MICHELIN, GUY (M)	3795
118	DAIGLE, CHRISTIANNE (F)	3795
119	GAUTHIER, VIOLET (F)	3790
120	GAUTHIER, KARYN (F)	3790
121	DALLAIRE, FERNAND (M)	3800
122	DALLAIRE, CARMEN (F)	3800

RURAL/RURALE

electoral district/circonscription

TROIS-RIVIERES

URBAN/URBAINE

N°	page	N°	of/de
		172	1 of/de 2

polling division / section de vote

certified / certifié

signature(s)-enumerator(s) / signature(s)-recenseur(s)

189656

F 303 PRELIMINARY LIST OF ELECTORS

8.5M-7-79

ELECTIONS CANADA

LISTE PRÉLIMINAIRE DES ÉLECTEURS

This list of qualified electors for the polling division number as set out below was prepared for use at the pending federal election from information obtained at the enumeration and has been certified by the signature(s) below as to completeness and correctness so far as is possible.

La présente constitue la liste des électeurs de la section de vote dont le numéro apparaît plus bas préparée en vue de l'élection fédérale en cours d'après les renseignements recueillis lors du recensement. Le(s) recenseur(s) y a(ont) apposé sa(leur) signature, affirmant que cette liste est aussi complète et exacte que possible.

N°		
	BLVD ST-JEAN G9A5K1	
123	DALLAIRE, GAETAN (M)	3800
124	JANVIER, MICHEL (M)	3810
125	JANVIER, LUCIE (F)	3810
126	MARCHAND, RENE (M)	3830
127	MARCHAND, PIERRETTE (F)	3830
128	MARCHAND, DIANE (F)	3830
129	LEMAY, GAETAN (M)	3850
130	LEMAY, CARMEN (F)	3850
131	LAROCHE, JACQUES (M)	3860
132	LAROCHE, THERESE (F)	3860
133	LAROCHE, JEAN (M)	3860
134	TURCOTTE, RENE (M)	3900
135	TURCOTTE, HUGUETTE (F)	3900
136	TURCOTTE, JOHANNE (F)	3900
137	PICHE, ARTHUR (M)	3922
138	PICHE, MIRIANNE (F)	3922
139	RIVARD, MELINA (F)	3922
140	ST-GERMAIN, PHILLIPPE (M)	3950
141	ST-GERMAIN, THERESE (F)	3950
142	ROY, JEANINE (F)	3960
143	ROY, JEAN-PAUL (M)	3960
144	GAUVIN, NICOLE (F)	3580
145	PELLETIER, GILLES (M)	4000
146	PELLETIER, CARMELLE (F)	4000
147	RICHER, GILLES (M)	4010
148	RICHER, GERTRUDE (F)	4010
149	RICHER, PATRICK (M)	4010
	CH. STE-MARGUERITE G9A5C9	
150	MARTEL, JOANNE (F)	7330
151	MARTEL, DENISE (F)	7360
152	MARTEL, PIERRE (M)	7360
153	DUGRE, BERNARD (M)	7380
154	DUGRE, MICHELE (F)	7380
155	LEVASSEUR, ANDREE (F)	7405
156	LEVASSEUR, IRENE (F)	7405
157	LEVASSEUR, ALAIN (M)	7405
158	LEVASSEUR, SERGE (M)	7405
159	DUGRE, LAURETTE (F)	7405
160	DUGRE, YVES (M)	7475
161	DUGRE, JOANNE (F)	7475
162	DUGRE, JACQUELINE (F)	7475
163	BERGERON, SERGE (M)	7560
164	CROTEAU, DIANE (F)	7560
165	DESILETS, REJEAN (M)	7570
166	DESILETS, LISETTE (F)	7570
167	DESILETS, MICHEL (M)	7570
168	DESILETS, SYLVIE (F)	7570
169	BERGERON, LEO (M)	7580
170	BERGERON, THERESE (F)	7580
171	DROUIN, ROBERT (M)	7655
172	PERUSSE, SUZANNE (F)	7655
173	DROUIN, LINDA (F)	7655
174	DROUIN, LOUIS (M)	7655
175	DROUIN, CLAUDE (M)	7655
176	DROUIN, YVON (M)	7655
177	HOULE, ADRIEN (M)	7730
178	HOULE, PIERRETTE (F)	7730
179	DUPONT, XAVIER (M)	7730
180	CORMIER, GASTON (M)	7735

N°		
	CH. STE-MARGUERITE G9A5C9	
181	CORMIER, COLETTE (F)	7735
182	CORMIER, CELINE (F)	7735
183	DUPONT, GEORGES (M)	7750
184	DUPONT, PHILIPPE (M)	7770
185	DUPONT, MADELEINE (F)	7770
186	DUPONT, JEANNETTE (F)	7770
187	GAGNON, MAURICE (M)	7795
188	GAGNON, JEANNINE (F)	7795
189	GAGNON, ELAINE (F)	7795
190	GAGNON, MARTIN (M)	7795
191	BOURASSA, FRANCOIS (M)	7805
192	BOURASSA, NICOLE (F)	7805
193	BOURASSA, EMILE (M)	7810
194	BOURASSA, MARIE-ROSE (F)	7810
195	BOIVIN, MARCEL (M)	7815
196	BOIVIN, LISETTE (F)	7815
197	DROUIN, PAUL (M)	7820
198	DROUIN, DENISE (F)	7820
199	RIVEST, CLEMENT (M)	7825
200	RIVEST, LOUISE (F)	7825
201	DROUIN, GEORGES-EMILE (M)	7830
202	DROUIN, YVETTE (F)	7830
203	DROUIN, MICHEL (M)	7830
204	DROUIN, LEO (M)	7830
205	BOURASSA, RENE (M)	7835
206	JOBIN, JEANNE (F)	7835
207	JOBIN, LEO-PAUL (M)	7835
208	BEAUDRY, MARIE CLAIRETTE (F)	7845
209	BEAUDRY, WILLIE (M)	7845
210	BEAUDRY, JACINTHE (F)	7845
211	DUPONT, ROLAND (M)	7860
212	DUPONT, CLAUDETTE (F)	7860
213	BARBEAU, ROLAND (M)	7862
214	BARBEAU, LUCIENNE (F)	7862
215	DE ROUIN, CHARLES EDOUARD (M)	7880
216	DE ROUIN, JULIETTE (F)	7880
217	DE ROUIN, LUC (M)	7880
218	DUPONT, MAURICE (M)	7885
219	DUPONT, PAULINE (F)	7885
220	DUPONT, LOUISE (F)	7885
221	DUPONT, JACYNTHE (F)	7885
222	AUBRY, MONIQUE (F)	7890
223	NEAULT, LOUIS GILLES (M)	7910
224	NEAULT, CLEMENCE (F)	7910
225	GIRARD, ANNETTE (F)	7920
226	LEVASSEUR, CLAIRE (F)	7920

RURAL/RURALE

N° | page N° of/de

polling division / section de vote

electoral district/circonscription: TROIS-RIVIERES

certified / certifié

signature(s)-enumerator(s) / signature(s)-recenseur(s)

URBAN/URBAINE

N° 172 page N° 2 of/de 2

polling division / section de vote

189657

F 303 PRELIMINARY LIST OF ELECTORS

8 5M 7 79

ELECTIONS CANADA

LISTE PRÉLIMINAIRE DES ÉLECTEURS

This list of qualified electors for the polling division number as set out below was prepared for use at the pending federal election from information obtained at the enumeration and has been certified by the signature(s) below as to completeness and correctness so far as is possible.

La présente constitue la liste des électeurs de la section de vote dont le numéro apparaît plus bas préparée en vue de l'élection fédérale en cours d'après les renseignements recueillis lors du recensement. Le(s) recenseur(s) y a(ont) apposé sa(leur) signature, affirmant que cette liste est aussi complète et exacte que possible.

N°			
	DES PEUPLIERS		
1	Lefebvre, Jean-Claude (M)	236	G9A5C9
2	Raymond, Chantal (F)	236 D	G8Y2P3
3	Raymond, Réal (M)	236 D	G8Y2P3
4	Perreault, Jeanne (F)	236 E	G9A5C9
5	Perreault, Mario (M)	236 E	G9A5C9
	DESCHENES		
6	Boulanger, Lucille (F)	205	G9A5C9
7	Gélinas, Marcel (M)	237 C	G9A5C9
8	Perreault, Micheline (F)	237 C	G9A5C9
	DU FLEUVE		
9	Roy, Daniel (M)	8415	G9A5C9
10	Talbot, Lionel (M)	8655	G9A5C9
11	Talbot, Estelle (F)	8655	G9A5C9
12	Talbot, Lyne (F)	8655	G9A5C9
13	Bergeron, Gertrude (F)	8655	G9A5C9
14	Lebrun, Hugues (M)	8665	G9A5C9
15	Lebrun, Patricia (F)	8665	G9A5C9
16	Lebrun, Denis (M)	8665	G9A5C9
17	Lacoursière, André (M)	8675	G9A5C9
18	Lacoursière, Nicole (F)	8675	G9A5C9
19	Carle, Lise (F)	8685	G9A5C9
20	Carle, André (M)	8685	G9A5C9
21	Falardeau, Roger (M)	8690	G9A5C9
22	Falardeau, Jeannette (F)	8690	G9A5C9
23	Falardeau, France (F)	8690	G9A5C9
24	Guilbert, Thérèse (F)	8705	G9A5C9
25	Guilbert, André (M)	8705	G9A5C9
26	Guilbert, Michel (M)	8705	G9A5C9
27	Vigneault, Suzanne (F)	8725	G9A5C9
	BOUL. JEAN XXIII		
28	Turcotte, Rosa (F)	6775	G9A5C9
29	Turcotte, Télesphore (M)	6775	G9A5C9
30	Lesmerises, Pierre (M)	8665	G9A5C9
31	Lesmerises, Carole (F)	8665	G9A5C9
32	Couture, Louise (F)	6865	G9A5C9
33	Couture, Thérèse (F)	6865	G9A5C9
34	Couture, Léandre (M)	6865	G9A5C9
35	Chainé, Gaston (M)	7750	G9A5C9
36	Chainé, Yvette (F)	7750	G9A5C9
37	Lemay, Claude (M)	7780	G9A5C9
38	Lemay, Denise (F)	7780	G9A5C9
39	Lemay, Lyne (F)	7780	G9A5C9
40	Comeau, Marcel (M)	7985	G9A5C9
41	Comeau, Hélène (F)	7985	G9A5C9
42	Comeau, Yves (M)	7985	G9A5C9
43	Pépin, Flore (F)	7985	G9A5C9
44	Leclerc, Denise (F)	8020	G9A5C9
45	Leclerc, Louis-Gilles (M)	8020	G9A5C9
46	Leclerc, Jean (M)	8020	G9A5C9
47	Leclerc, Louise (F)	8020	G9A5C9
48	Beaudoin, Roger (M)	8035	G9A5C9
49	Beaudoin, Marie-Rose (F)	8035	G9A5C9
50	Guilbert, Denise (F)	8037	G9A5C9
51	Tousignant, Gaétan (M)	8037	G9A5C9
52	St-Pierre, Jean-Yves (M)	8040	G9A5C9
53	St-Pierre, Thérèse (F)	8040	G9A5C9
54	Leclerc, Suzanne (F)	8040	G9A5C9
55	Bourassa, Berthe (F)	8095	G9A5C9
56	Bourassa, Thérèse (F)	8095	G9A5C9
57	Bourassa, Johanne (F)	8095	G9A5C9
58	Matteau, Guy (M)	8070	G9A5C9
59	Matteau, Claire (F)	8070	G9A5C9
60	Bourassa, Lucien (M)	8105	G9A5C9
61	Bourassa, Blanche (F)	8105	G9A5C9
62	Bourassa, Sylvie (F)	8105	G9A5C9
63	Levasseur, Juliette (F)	8140	G9A5C9
64	Levasseur, François (M)	8140	G9A5C9
65	Beaudry, Denis (M)	8155	G9A5C9
66	Beaudry, Ghislaine (F)	8155	G9A5C9
67	Beaudry, Nathalie (F)	8155	G9A5C9
68	Turcotte, Albert (M)	8160	G9A4N0
69	Turcotte, Cécile (F)	8160	G9A4N0
70	Normandin, Julien (M)	8225	G9A5C9
71	Normandin, Berthe (F)	8225	G9A5C9
72	Normandin, Michel (M)	8225	G9A5C9
73	Normandin, André (M)	8225	G9A5C9
74	Normandin, Lucie (F)	8225	G9A5C9
75	Leclerc, Jacques (M)	8240	G9A5C9
76	Leclerc, Huguette (F)	8240	G9A5C9
77	Leclerc, Lynda (F)	8240	G9A5C9
78	Leclerc, Stéphane (M)	8240	G9A5C9
79	Dupont, Jean-Paul (M)	8310	G9A5C9
80	Dupont, Thérèse (F)	8310	G9A5C9
81	Marchand, Gilles (M)	8365	G9A5C9
82	Corriveau, Henri-Paul (M)	8375	G9A5C9
83	Corriveau, Evelyne (F)	8375	G9A5C9
84	Corriveau, Guylaine (F)	8375	G9A5C9
85	Tousignant, Marcel (M)	8385	G9A5C9
86	Tousignant, Gisèle B. (F)	8385	G9A5C9
87	Tousignant, Camille (F)	8385	G9A5C9
88	Levasseur, Maurice (M)	8430	G9A5C9
89	Tellier, Joan (F)	8430	G9A5C9
90	Levasseur, Pierre (M)	8440	G9A5C9
91	Levasseur, Hélène (F)	8440	G9A5C9
92	Ricard, Jean (M)	8450	G9A5C9
93	Ricard, Colette (F)	8450	G9A5C9
94	Bastien, Pierrette (F)	8495	G9A5C9
95	Simard, Jacques (M)	8495	G9A5C9
96	Durand, Colette (F)	8520	G9A5C9
97	Durand, René (M)	8520	G9A5C9
98	Tourigny, Simon (M)	8550	G9A5C9
99	Lemire, Claire (F)	8550	G9A5C9
100	Gagnon, Alfred (M)	8600	G9A5C9
101	Gagnon, François (M)	8600	G9A5C9
102	Gagnon, Réjean (M)	8600	G9A5C9
103	Cyrenne, Line (F)	8660	G9A5C9
104	Morrissette, Annette (F)	8660	G9A5C9
105	Cyrenne, René (M)	8660	G9A5C9
	MONTOUR		
106	Boucher, Jeanne (F)	20	G9A5C9
107	Boucher, Walter (M)	20	G9A5C9
108	Desrosiers, Dany (M)	30	G9A5C9
109	Beaulieu, Daniel (M)	50	G9A5C9
110	Beaulieu, Irène (F)	50	G9A5C9
111	Beaulieu, Amédée (M)	50	G9A5C9
112	Bertrand, Gilles (M)	220	G9A5G2

RURAL/RURALE

N° | page N° of/de

polling division / section de vote

electoral district/circonscription

TROIS-RIVIERES

certified / certifié — signature(s)-enumerator(s) / signature(s)-recenseur(s)

Pauline Chantinlard & Michel Lanné

URBAN/URBAINE

N° 173 | page N° 1 of/de 3

polling division / section de vote

F 303

8 5M-7 79

PRELIMINARY LIST OF ELECTORS

ELECTIONS CANADA

189658

LISTE PRÉLIMINAIRE DES ÉLECTEURS

This list of qualified electors for the polling division number as set out below was prepared for use at the pending federal election from information obtained at the enumeration and has been certified by the signature(s) below as to completeness and correctness so far as is possible.

La présente constitue la liste des électeurs de la section de vote dont le numéro apparaît plus bas préparée en vue de l'élection fédérale en cours d'après les renseignements recueillis lors du recensement. Le(s) recenseur(s) y a(ont) apposé sa(leur) signature, affirmant que cette liste est aussi complète et exacte que possible.

N°			
	MONTOUR (SUITE)		
113	Bertrand, Jeanine (F)	220	G9A5G2
114	Bertrand, Luc (M)	220	G9A5G2
115	Lesage, Lyne (F)	220	G9A5G2
	NOTRE-DAME		
116	Thériault, Anne (F)	8205	G9A5C9
117	Beaudry, Michel (M)	8205	G9A5C9
118	Cossette, Denise (F)	8207	G9A5C9
119	Cossette, Michel (M)	8207	G9A5C9
120	Lemieux, Isabelle (F)	8209	G9A5C9
121	Denoncourt, Jean (M)	8209	G9A5C9
122	Foisy, Marie-Josée (F)	8225	G9A5G1
123	Foisy, Rock (M)	8225	G9A5G1
124	Foisy, Marc (M)	8225	G9A5G1
125	Foisy, Thérèse (F)	8225	G9A5G1
126	Auger, Gemma (F)	8405	G9A5C9
127	Auger, Georges-Etienne (M)	8405	G9A5C9
128	Guertin, Roger (M)	8407	G9A5C9
129	Dumais, Sylvie (F)	8435	G9A5C9
130	Dumais, Laurette (F)	8435	G9A5C9
131	Dumais, Jean-Claude (M)	8435	G9A5C9
132	Magnan, Micheline (F)	8445	G9A5C9
133	Magnan, Jean-Guy (M)	8445	G9A5C9
134	Roy, Georgette (F)	8447	G9A5C9
135	Roy, Prudent (M)	8447	G9A5C9
136	Bourget, Jean-François (M)	8450	G9A5C9
137	Bourget, Béatrice (F)	8450	G9A5C9
138	Bourget, Jean-Paul (M)	8450	G9A5C9
139	Dumont, Serge (M)	8455	G9A5C9
140	Elliot, Evelyn (F)	8455	G9A5C9
141	Vaillancourt, Carole (F)	8480	G9A5C9
142	Vaillancourt, Henri-Paul (M)	8480	G9A5C9
143	Vaillancourt, Juliette (F)	8480	G9A5C9
144	Martel, Jocelyne (F)	8485	G9A5C9
145	Deschênes, Julien (M)	8485	G9A5C9
146	Deschênes, Marguerite (F)	8485	G9A5C9
147	Montour, Yvette (F)	8500	G9A5C9
148	Montour, Bernard (M)	8500	G9A5C9
149	Veillette, Chrétien (M)	8505	G9A5C9
150	Veillette, Valéria (F)	8505	G9A5C9
151	Veillette, Réjean (M)	8505	G9A5C9
152	Veillette, Christian (M)	8505	G9A5C9
153	Veillette, Linda (F)	8505	G9A5C9
154	Dumont, Yolande (F)	8510	G9A5C9
155	Dumont, Laurier (M)	8510	G9A5C9
156	Godin, Flora (F)	8530	G9A5C9
157	Godin, Jeffrey (M)	8530	G9A5C9
158	Martin, Alain (M)	8550	G9A5C9
159	Garceau, Georges (M)	8550	G9A5C9
160	Garceau, Huguette (F)	8550	G9A5C9
161	Garceau, France (F)	8550	G9A5C9
162	Garceau, Normand (M)	8550	G9A5C9
163	Laforest, Suzanne (F)	8565	G9A5C9
164	Guilbert, Cécile (F)	8565	G9A5C9
165	Laforest, Gilles (M)	8565	G9A5C9
166	Volikakis, Ginette (F)	8570	G9A5C9
167	Volikakis, Théodore (M)	8570	G9A5C9
168	Dessureault, Robert (M)	8580	G9A5C9
169	Dessureault, Denis (M)	8580	G9A5C9
170	Dessureault, Claudine (F)	8580	G9A5C9
171	Dessureault, Yvon (M)	8580	G9A5C9
172	Brisson, Lynda (F)	8600	G9A5C9
173	Garceau, Charlotte (F)	8600 A	G9A5C9
174	Garceau, Louis (M)	8600 A	G9A5C9
175	Trahan, Serge (M)	8600	G9A5C9
176	Trahan, Armance (F)	8600	G9A5C9
177	Trahan, Joseph (M)	8600	G9A5C9
178	Alarie, Exanire (M)	8625	G9A5C9
179	Alarie, Berthe (F)	8625	G9A5C9
180	Alarie, Lucille (F)	8625	G9A5C9
181	Robitaille, Jeanine (F)	8635	G9A5C9
182	Trahan, Sylvie (F)	8635	G9A5C9
183	Trahan, Jacqueline (F)	8635	G9A5C9
184	Trahan, André (M)	8635	G9A5C9
185	Desmarais, Paul (M)	8645	G9A5C9
186	Desmarais, Suzanne (F)	8645	G9A5C9
187	Laneuville, Guy (M)	8675	G9A5C9
188	Lavigne, Jacqueline (F)	8675	G9A5C9
189	Lavigne, David (M)	8675	G9A5C9
190	Pothier, Martine (F)	8720	G9A5C9
191	Pothier, Gilles (M)	8720	G9A5C9
192	Pothier, Pierre (M)	8720	G9A5C9
193	Pothier, Réjean (M)	8720	G9A5C9
194	Pothier, Georgette (F)	8720	G9A5C9
195	Pothier, Benoit (M)	8720	G9A5C9
196	Pothier, Lyse (F)	8720	G9A5C9
197	Pothier, Véronique (F)	8720	G9A5C9
	PARC CARAVANE		
198	Boucher, Pierre (M)		G9A5C9
199	Bourassa, Pierrette (F)		G9A5C9
200	Bourassa, Jean (M)		G9A5C9
201	Charest, Aline (F)		G9A5C9
202	Comeau, Pierre (M)		G9A5C9
203	Côté, Lise (F)		G9A5C9
204	Côté, Jean-Jacques (M)		G9A5C9
205	Couillard Gauthier, Denise (F)		G9A5C9
206	Courteau, Lorraine (F)		G9A5C9
207	Deschesnes, Céline (F)		G9A5C9
208	Deschesnes, Josselin (M)		G9A5C9
209	DuHamel, Joane (F)		G9A5C9
210	Dupont, Lucie (F)		G9A5C9
211	Dupont, Pierre (M)		G9A5C9
212	Gauthier, Georges (M)		G9A5C9
213	Girardeau, Jean-Marc (M)		G9A5C9
214	Lacombe, Céline (F)		G9A5C9
215	Lafleur, Paul (M)		G9A5C9
216	Lagimonière, Germaine (F)		G9A5C9
217	Lagimonière, Georges (M)		G9A5C9
218	Lefebvre, Yvon (M)		G9A5C9
219	Levasseur, Julie (F)		G9A5C9
220	Morin, Mario (M)		G9A5C9
221	Paquin, Claude (M)		G9A5C9
222	Pépin, Dolorès (F)		G9A5C9
223	Pépin, Jules (M)		G9A5C9
224	Perron, Thérèse (F)		G9A5C9
225	Ranger, Denis (M)		G9A5C9
226	Thériault, Line (F)		G9A5C9
227	Thériault, Jacqueline (F)		G9A5C9
228	Thériault, Léo (M)		G9A5C9
229	Wilson, Margaret (F)		G9A5C9
230	Bettez, Annette (F)		G9A5C9

RURAL/RURALE

N° | page N° | of/de

polling division / section de vote

electoral district / circonscription: TROIS-RIVIERES

certified / certifié — signature(s)-enumerator(s) / signature(s) recenseur(s): Pauline Chenevert | Michel Lemieux

URBAN/URBAINE

N° 173 | page N° 2 | of/de 3

polling division / section de vote

·189659

F 303 PRELIMINARY LIST OF ELECTORS

8 5M 7 79

ELECTIONS CANADA

LISTE PRÉLIMINAIRE DES ÉLECTEURS

This list of qualified electors for the polling division number as set out below was prepared for use at the pending federal election from information obtained at the enumeration and has been certified by the signature(s) below as to completeness and correctness so far as is possible

La présente constitue la liste des électeurs de la section de vote dont le numéro apparaît plus bas préparée en vue de l'élection fédérale en cours d'après les renseignements recueillis lors du recensement. Le(s) recenseur(s) y a(ont) apposé sa(leur) signature, affirmant que cette liste est aussi complète et exacte que possible

N°			
	PARC CARAVANE (SUITE)		
231	Bettez, J. Frédéric (M)		G9A5C9
	SUNNY LANE		
232	Langelier, Montcalm (M)	110	G9A5C9
233	Langelier, Angèle (F)	110	G9A5C9
234	Langelier, Julie (F)	110	G9A5C9
235	Thibeault, Michel (M)	150	G9A5C9
236	Thibeault, Nicole (F)	150	G9A5C9
237	Raymond, Lucie (F)	160	G9A5C9
238	Raymond, Fernand (M)	160	G9A5C9
239	St-Germain, Robert (M)	235	G9A5C9
240	Martin, Richard (M)	235	G9A5C9
241	St-Hilaire, Lucille (F)	235 A	G9A5C9
242	St-Hilaire, Pierre (M)	235 A	G9A5C9
243	Duhaime, Emile (M)	236	G9A5C9

RURAL/RURALE			electoral district/circonscription	URBAN/URBAINE		
N°	page		TROIS-RIVIERES	N°	page	
	N°	of/de		173	N° 3	of/de 3
polling division section de vote			certified certifié signature(s)-enumerator(s) / signature(s) recenseur(s)	polling division section de vote		

F 303

8 5M 7-79

PRELIMINARY LIST OF ELECTORS

ELECTIONS CANADA

189660

LISTE PRÉLIMINAIRE DES ÉLECTEURS

This list of qualified electors for the polling division number as set out below was prepared for use at the pending federal election from information obtained at the enumeration and has been certified by the signature(s) below as to completeness and correctness so far as is possible.

La présente constitue la liste des électeurs de la section de vote dont le numéro apparaît plus bas préparée en vue de l'élection fédérale en cours d'après les renseignements recueillis lors du recensement. Le(s) recenseur(s) y a(ont) apposé sa(leur) signature, affirmant que cette liste est aussi complète et exacte que possible.

N°	
1	Bellerive, Daniel (M) 2550 Ave André, Pte-du-lac. GOX1Z0
2	Bouchard, Louise (F) 2581 Ave André, Pte-du-lac. GOX1Z0
3	Bouchard, René (M) 2581 Ave André, Pte-du-lac. GOX1Z0
4	Bellemare, Denis (M) 2611 Ave Ricard, Pte-du-lac. GOX1Z0
5	Bellemare, Kathleen (F) 2611 Ave Ricard, Pte-du-lac. GOX1Z0
6	Beaudoin, Fernand (M) 1400 Ch. ST-Marguerite, Pte-du-lac. GOX1Z0
7	Boisclair, Sylvain (M) 2540 Ave Michel, Pte-du-lac. GOX1Z0
8	Bergeron, Pierrette (F) 2580 Ave Michel, Pte-du-lac. GOX1Z0
9	Bergeron, Jean-Paul (M) 2580 Ave Michel, Pte-du-lac. GOX1Z0
10	Bergeron, France (F) 2580 Ave Michel, Pte-du-lac. GOX1Z0
11	Bérard, Philippe (M) 2670 Ave Michel, Pte-du-lac. GOX1Z0
12	Bérard, Andrée (F) 2670 Ave Michel, Pte-du-lac. GOX1Z0
13	Bergeron, Claire G. (F) 2711 Ave Michel, Pte-du-lac. GOX1Z0
14	Bergeron, Alain (M) 2711 Ave Michel, Pte-du-lac. GOX1Z0
15	Benoit, Imelda (F) 1510 Ch. St-Marguerite, Pte-du-lac. GOX1Z0
16	Benoit, Raymond (M) 1510 Ch. St-Marguerite, Pte-du-lac. GOX1Z0
17	Blouin, Thérèse (F) 1980 Ch. St-Marguerite, Pte-du-lac. GOX1Z0
18	Blouin, Armand (M) 1980 Ch. St-Marguerite, Pte-du-lac. GOX1Z0
19	Berthiaume, Thérèse (F) 2721 Ave Blais, Pte-du-lac. GOX1Z0
20	Berthiaume, Maurice (M) 2721 Ave Blais, Pte-du-lac. GOX1Z0
21	Bergeron, Réjean (M) 2611 Ave Michel, Pte-du-lac. GOX1Z0
22	Bergeron, Marguerite (F) 2611 Ave Michel, Pte-du-lac. GOX1Z0
23	Boulard, Jean-Yves (M) 2670 Ave René, Pte-du-lac. GOX1Z0
24	Beaudry, Marie-Paule (F) 2670 Ave René, Pte-du-lac. GOX1Z0
25	Boisvert, Gaétan (M) 1860 Ch. St-Marguerite, Pte-du-lac. GOX1Z0
26	Brunet, Paul-Emile (M) 1690 Ch. St-Marguerite, Pte-du-lac. GOX1Z0
27	Brunet, Yvette (F) 1690 Ch. St-Marguerite, Pte-du-lac. GOX1Z0
28	Brunet, Guy (M) 1690 Ch. St-Marguerite, Pte-du-lac. GOX1Z0
29	Brunet, Benoit (M) 1690 Ch. St-Marguerite, Pte-du-lac. GOX1Z0
30	Balleux, Jean-Guy (M) 2610 Ave Michel, Pte-du-lac. GOX1Z0
31	Bordeleau, André (M) 2661 Ave René, Pte-du-lac. GOX1Z0
32	Bordeleau, Nicole G. (F) 2661 Ave René, Pte-du-lac. GOX1Z0
33	Bisson, Pierre (M) 2630 Ave René, Pte-du-lac. GOX1Z0
34	Bisson, Roseline St-Arnaud (F) 2630 Ave René, Pte-du-lac. GOX1Z0
35	Boisvert, René (M) 1250 Ch. St-Marguerite, Pte-du-lac. GOx1Z0
36	Boisvert, Linda (F) 1250 Ch. St-Marguerite, Pte-du-lac. GOX1Z0
37	Bédard, Rolland (M) 1630 Ch. St-Marguerite, Pte-du-lac. GOX1Z0
38	Croteau, Linda (F) 2550 Ave André, Pte-du-lac. GOX1Z0
39	Castonguay, André (M) 2620 Ave Ricard, Pte-du-lac. GOX1Z0
40	Castonguay, Gertrude (F) 2620 Ave Ricard, Pte-du-lac. GOX1Z0
41	Cantin, André (M) 1420 Ch. St-Marguerite, Pte-du-lac. GOX1Z0
42	Couture, Claude (M) 2570 Ave Ricard, Pte-du-lac. GOX1Z0
43	Couture, Josette (F) 2570 Ave Ricard, Pte-du-lac. GOX1Z0
44	Cyr, Elyse (F) 2680 Ave Michel, Pte-du-lac. GOX1Z0
45	Cantin, Léo (M) 2621 Ave Michel, Pte-du-lac. GOX1Z0
46	Cantin, Fernande (F) 2621 Ave Michel, Pte-du-lac. GOX1Z0
47	Crête, Marcel (M) 1950 Ch. St-Marguerite, Pte-du-lac. GOX1Z0
48	Crête, Fernande (F) 1950 Ch. St-Marguerite, Pte-du-lac. GOX1Z0
49	Crête, Guy (M) 1950 Ch. St-Marguerite, Pte-du-lac. GOx1Z0
50	Cloutier, Rosaire (M) 1970 Ch. St-Marguerite, Pte-du-lac. GOX1Z0
51	Cloutier, Lucienne (F) 1910 St-Marguerite, Pte-du-lac. GOX1Z0
52	Cloutier, Michel (M) 1910 Ch. St-Marguerite, Pte-du-lac. GOX1Z0
53	Cloutier, Robert (M) 1910 Ch. St-Marguerite, Pte-du-lac. GOX1Z0
54	Cloutier, Normand (M) 1910 St-Marguerite, Pte-du-lac. GOX1Z0
55	Crête, Mme Juliette (F) 1570 St-Marguerite, Pte-du-lac. GOX1Z0
56	Crête, Yves (M) 1570 Ch. St-Marguerite, Pte-du-lac. GOX1Z0
57	Crête, Françoise (F) 2730 Ave Blais, Pte-du-lac. GOX1Z0
58	Comeau, Micheline (F) 2610 Ave Michel, Pte-du-lac. GOX1Z0
59	Comeau, Jean-Guy (M) 2641 Ave René, Pte-du-lac. GOX1Z0
60	Comeau, Hélène (F) 2641 Ave René, Pte-du-lac. GOX1Z0
61	Cossette, Michel (M) 2631 Ave Michel, Pte-du-lac. GOX1Z0
62	Cossette, Louise (F) 2631 Ave Michel, Pte-du-lac. GOX1Z0

RURAL/RURALE			electoral district/circonscription	URBAN/URBAINE	
N° 174	page N° 1	of/de 5	TROIS-RIVIERES	N°	page N° of/de
polling division section de vote			certified certifié signature(s)-enumerator(s) / signature(s)-recenseur(s) Sylvie Ferron	polling division section de vote	

189661

F 303

8 5M 7 79

PRELIMINARY LIST OF ELECTORS

ELECTIONS CANADA

LISTE PRÉLIMINAIRE DES ÉLECTEURS

This list of qualified electors for the polling division number as set out below was prepared for use at the pending federal election from information obtained at the enumeration and has been certified by the signature(s) below as to completeness and correctness so far as is possible.

La présente constitue la liste des électeurs de la section de vote dont le numéro apparaît plus bas préparée en vue de l'élection fédérale en cours d'après les renseignements recueillis lors du recensement. Le(s) recenseur(s) y a(ont) apposé sa(leur) signature, affirmant que cette liste est aussi complète et exacte que possible.

N°	
63	Crête, Maurice (M) 1560 Ch. St-Marguerite, Pte-du-lac. GOX1Z0
64	Crête, Lucie (F) 1560 Ch. St-Marguerite, Pte-du-lac. GOX1Z0
65	Champoux, Gérard (M) 2581 Ave Michel, Pte-du-lac. GOX1Z0
66	Champoux, Lina (F) 1932 Ch. St-Marguerite, Pte-du-lac. GOX1Z0
67	Dufresne, Jean (M) 2551 Ave André, Pte-du-lac. GOX1Z0
68	Dalpé, Lise B. (F) 2591 Ave André, Pte-du-lac. GOX1Z0
69	Dalpé, Richard (M) 2591 Ave André, Pte-du-lac. GOX1Z0
70	Dionne Jeanine (F) 2541 Ave Ricard, Pte-du-lac. GOX1Z0
71	Dupont, Claude (M) 2590 Ave Ricard, Pte-du-lac. GOX1Z0
72	Dupont, Andrée (F) 2590 Ave Ricard, Pte-du-lac. GOX1Z0
73	Dupont, Clément (M) 1390 Ch. St-Marguerite, Pte-du-lac. GOX1Z0
74	Dupont, Lucette (F) 1390 Ch. St-Marguerite, Pte-du-lac. GOX1Z0
75	Dufresne, Claudine B. (F) 2501 Ave Ricard, Pte-du-lac. GOX1Z0
76	Dufresne, Jean-Claude (M) 2501 Ave Ricard, Pte-du-lac. GOX1Z0
77	Dubé, Yvan (M) 2581 Ave Ricard, Pte-du-lac. GOX1Z0
78	Dubé, Marthe (F) 2581 Ave Ricard, Pte-du-lac. GOX1Z0
79	Desaulniers, Marcel (M) 2570 Ave Michel, Pte-du-lac. GOX1Z0
80	Desaulniers, Carmen C. 2570 Ave Michel, Pte-du-lac. GOX1Z0
81	Dionne, Lise (F) 2600 Ave Michel, Pte-du-lac. GOX1Z0
82	Dionne, Robert (M) 2600 Ave Michel, Pte-du-lac. GOX1Z0
83	Dugré, Yvan (M) 2640 Ave Michel, Pte-du-lac. GOX1Z0
84	Dugré, Léona (F) 2640 Ave Michel, Pte-du-lac. GOX1Z0
85	Durand, Christiane (F) 2690 Ave Michel, Pte-du-lac. GOX1Z0
86	Desrosiers, Denis (M) 2591 Ave Michel, Pte-du-lac. GOX1Z0
87	Desrosiers, Doris (F) 2591 Ave Michel, Pte-du-lac. GOX1Z0
88	Dubé, Thérèse (F) 1430 Ch. St-Marguerite, Pte-du-lac. GOX1Z0
89	Desmarais, Marie-Ange (F) 2772 Ave Blais, Pte-du-lac. GOX1Z0
90	Desmarais, Adrien (M) 2772 Ave Blais, Pte-du-lac. GOX1Z0
91	Dugré, Louis (M) 1600 Ch. St-Marguerite, Pte-du-lac. GOX1Z0
92	Dugré, Carole (F) 1600 Ch. St-Marguerite, Pte-du-lac. GOX1Z0
93	Dugré, Hélène (F) 1600 Ch. St-Marguerite, Pte-du-lac. GOX1Z0
94	Dubois, Marcel (M) 2601 Ave Michel, Pte-du-lac. GOX1Z0
95	Dubois, Pierrette (F) 2601 Ave Michel, Pte-du-lac. GOX1Z0
96	Dupont, Lucille (F) 1740 Ch. St-Marguerite, Pte-du-lac. GOX1Z0
97	Dumont, Gilles (M) 2661 Ave Michel, Pte-du-lac. GOX1Z0
98	Dumont, Gisèle R. (F) 2661 Ave Michel, Pte-du-lac. GOX1Z0
99	Desroches, Michel (M) 2671 Ave Michel, Pte-du-lac. GOX1Z0
100	Farley, Viateur (M) 1760 Ch. St-Marguerite, Pte-du-lac. GOX1Z0
101	Farley, Luc (M) 1760 Ch. St-Marguerite, Pte-du-lac. GOX1Z0
102	Farley, Yvonnette (F) 1760 Ch. St-Marguerite, Pte-du-lac. GOX1Z0
103	Gendron, Maurice (M) 2520 Ave Ricard, Pte-du-lac. GOX1Z0
104	Gendron, Monique (F) 2520 Ave Ricard, Pte-du-lac. GOX1Z0
105	Guévin, Denise (F) 2631 Ave Ricard, Pte-du-lac. GOX1Z0
106	Gingras, Marc (M) 2540 Ave Michel, Pte-du-lac. GOX1Z0
107	Girard, Louis-Georges (M) 2550 Ave Michel, Pte-du-lac. GOX1Z0
108	Girard, Orisette (F) 2550 Ave Michel, Pte-du-lac. GOX1Z0
109	Girard, Pierre (M) 2550 Ave Michel, Pte-du-lac. GOX1Z0
110	Guguy, Clairette (F) 2620 Ave Michel, Pte-du-lac. GOX1Z0
111	Guguy, Jean (M) 2620 Ave Michel, Pte-du-lac. GOX1Z0
112	Gicquel, Maryannick (F) 2541 Ave Michel, Pte-du-lac. GOX1Z0
113	Germain, Gaétan (M) 2641 Ave Michel, Pte-du-lac. GOX1Z0
114	Germain, Ginette Marghem (F) 2641 Ave Michel, Pte-du-lac. GOX1Z0
115	Guay, Emilienne (F) 1810 Ch. St-Marguerite, Pte-du-lac. GOX1Z0
116	Gosselin, Fernand (M) 1950 Ch. St-Marguerite, Pte-du-lac. GOX1Z0
117	Girard, Roland (M) 1982 Ch. St-Marguerite, Pte-du-lac. GOX1Z0
118	Girard, Marie-Anna (F) 1982 St-Marguerite, Pte-du-lac. GOX1Z0
119	Guay, Pauline (F) 1850 Ch. St-Marguerite, Pte-du-lac. GOX1Z0
120	Gagnon, Hélène (F) 1894 Ch. St-Marguerite, Pte-du-lac. GOX1Z0
121	Giguère, Marcel (M) 2561 Ave Ricard, Pte-du-lac. GOX1Z0
122	Giguère, Nicole (F) 2561 Ave Ricard, Pte-du-lac. GOX1Z0
123	Guay, Daniel (M) 2520 Ave Michel, Pte-du-lac. GOX1Z0
124	Guay, Ghyslaine (F) 2520 Ave Michel, Pte-du-lac. GOX1Z0

RURAL/RURALE			electoral district/circonscription	URBAN/URBAINE	
N°	page		TROIS-RIVIERES	N°	page
174	N° 2	of/de 1	certified / certifié — signature(s)-enumerator(s) / signature(s)-recenseur(s)		N° / of/de
polling division / section de vote			Sylvie Ferron	polling division / section de vote	

189662

F 303 PRELIMINARY LIST OF ELECTORS

ELECTIONS CANADA

LISTE PRÉLIMINAIRE DES ÉLECTEURS

This list of qualified electors for the polling division number as set out below was prepared for use at the pending federal election from information obtained at the enumeration and has been certified by the signature(s) below as to completeness and correctness so far as is possible

La présente constitue la liste des électeurs de la section de vote dont le numéro apparaît plus bas préparée en vue de l'élection fédérale en cours d'après les renseignements recueillis lors du recensement. Le(s) recenseur(s) y a(ont) apposé sa(leur) signature, affirmant que cette liste est aussi complète et exacte que possible

N°		N°	
125	Garceau, Claude (M) 2640 Ave René, Pte-du-lac. GOX1Z0	156	Laframboise, Christiane (F) 2691 Ave Michel, Pte-du-lac. GOX1Z0
126	Garceau, Jeanine (F) 2640 Ave René, Pte-du-lac. GOX1Z0	157	Lamirande, Jean-Pierre (M) 2551 Ave Michel, Pte-du-lac. GOX1Z0
127	Gauthier, Réjeanne (F) 2530 Ave Michel, Pte-du-lac. GOX1Z0	158	Lamirande, Claudette (F) 2551 Ave Michel, Pte-du-lac. GOX1Z0
128	Gauthier, Ghyslain (M) 2530 Ave Michel, Pte-du-lac. GOX1Z0	159	Lemay, Germain (M) 2541 Ave Michel, Pte-du-lac. GOX1Z0
129	Grenier, Michel (M) 1932 Ch. St-Marguerite, Pte-du-lac. GOX1Z0	160	Lamy, Chantale (F) 1430 Ch. St-Marguerite, Pte-du-lac. GOX1Z0
130	Houde Yvon (M) 2530 Ave Ricard, Pointe-du-lac. GOX1Z0	161	Lequin, Denis (M) 2630 Ave Michel, Pte-du-lac. GOX1Z0
131	Houde, Gaétane (F) 2530 Ave Ricard, Pte-du-lac. GOX1Z0	162	Lequin, Lydia (F) 2630 Ave Michel, Pte-du-lac. GOX1Z0
132	Héroux, Jean-Paul (M) 2631 Ave René, Pte-du-lac. GOX1Z0	163	Lesmerises, Georges (M) 1490 St-Marguerite, Pte-du-lac. GOX1Z0
133	Héroux, Diane (F) 2631 Ave René, Pte-du-lac. GOX1Z0	164	Lesmerises, Jeannette (F) 1490 St-Marguerite, Pte-du-lac. GOX1Z0
134	Jeansonne, Robert (M) 2560 Ave Ricard, Pte-du-lac. GOX1Z0	165	Lapierre, Denise (F) 1700 Ch. St-Marguerite, Pte-du-lac. GOX1Z0
135	Jeansonne, Christine (F) 2560 Ave Ricard, Pte-du-lac. GOX1Z0	166	Lapierre, Georges (M) 1700 Ch. St-Marguerite, Pte-du-lac. GOX1Z0
136	Joyal, Yves (M) 2631 Ave Ricard, Pte-du-lac. GOX1Z0	167	Lapierre, Thérèse (F) 1700 Ch. St-Marguerite, Pte-du-lac. GOX1Z0
137	Jodoin, Michel (M) 2630 Ave Ricard, Pte-du-lac. GOX1Z0	168	Lemay, Denis (M) 2650 Ave Michel, Pte-du-lac. GOX1Z0
138	Jutras, Louise (F) 1790 Ch. St-Marguerite, Pte-du-lac. GOX1Z0	169	Lemay, Lucille (F) 2650 Ave Michel, Pte-du-lac. GOX1Z0
139	Jutras, Pierre-Julien (M) 1790 St-Marguerite, Pte-du-lac. GOX1Z0	170	Laneuville, Gaston (M) 2760 Ave Blais, Pte-du-lac. GOX1Z0
140	Julien, Jean-Marc (M) 1930 Ch. St-Marguerite, Pte-du-lac. GOX1Z0	171	Lebel, Gisèle (F) 2581 Ave Michel, Pte-du-lac. GOX1Z0
141	Julien, Carmen (F) 1930 Ch. St-Marguerite, Pte-du-lac. GOX1Z0	172	Lavallée, Michel (M) 2521 Ave Michel, Pte-du-lac. GOX1Z0
142	Kirouac, Brigitte (F) 1890 Ch. St-Marguerite, Pte-du-lac. GOX1Z0	173	Laurendeau, Patrick (M) 1890 St-Marguerite, Pte-du-lac. GOX1Z0
143	Levasseur, Gaétan (M) 2520 Ave André, Pte-du-lac. GOX1Z0	174	Laperrière, Michel (M) 2531 Ave Michel, Pte-du-lac. GOX1Z0
144	Levasseur, Louise (F) 2520 Ave André, Pte-du-lac. GOX1Z0	175	Laperrière, André (F) 2531 Ave Michel, Pte-du-lac. GOX1Z0
145	Levasseur, François (M) 2521 Ave André, Pte-du-lac. GOX1Z0	176	Morinville, Nicole (F) 1230 Ch. St-Marguerite, Pte-du-lac. GOX1Z0
146	Levasseur, Diane (F) 2521 Ave André, Pte-du-lac. GOX1Z0	177	Morissette, Lucille (F) 1340 St-Marguerite, Pte-du-lac. GOX1Z0
147	Lamy, Daniel (M) 2531 Ave André, Pte-du-lac. GOX1Z0	178	Morissette, Yvon (M) 1340 Ch. St-Marguerite, Pte-du-lac. GOX1Z0
148	Lamy, Nicole Jacob (F) 2531 Ave André, Pte-du-lac. GOX1Z0	179	Martin, Yvon (M) 2571 Ave André, Pte-du-lac. GOX1Z0
149	Loranger, Louise (F) 2551 Ave André, Pte-du-lac. GOX1Z0	180	Martin, Louise (F) 2571 Ave André, Pte-du-lac. GOX1Z0
150	Larouche, Claude (M) 2621 Ave Ricard, Pte-du-lac. GOX1Z0	181	Milot, Clément (M) 2511 Ave Ricard, Pte-du-lac. GOX1Z0
151	Larouche, Joëlle M. (F) 2621 Ave Ricard, Pte-du-lac. GOX1Z0	182	Milot, Lise (F) 2511 Ave Ricard, Pte-du-lac. GOX1Z0
152	Lauzier, René (M) 2580 Ave Ricard, Pte-du-lac. GOX1Z0	183	Mélançon, Sylvie (F) 2540 Ave Michel, Pte-du-lac. GOX1Z0
153	Lauzier, Aline (F) 2580 Ave Ricard, Pte-du-lac. GOX1Z0	184	Marcotte, Johanne (F) 2660 Ave Michel, Pte-du-lac. GOX1Z0
154	Lesage, Paul (M) 2680 Ave Michel, Pte-du-lac. GOX1Z0	185	Marcotte, Jean-Pierre (M) 2660 Ave Michel, Pte-du-lac. GOX1Z0
155	Laframboise, Claude (M) 2691 Ave Michel, Pte-du-lac. GOX1Z0	186	Michaud, Diane (F) 2770 Ave Blais, Pte-du-lac. GOX1Z0

RURAL/RURALE			electoral district/circonscription	URBAN/URBAINE	
N°	page		TROIS-RIVIERES	N°	page
174	N° 3	of/de 5	certified certifié signature(s)-enumerator(s) / signature(s)-recenseur(s)		N° of/de
polling division section de vote			Sylvie Ferron	polling division section de vote	

F 303 PRELIMINARY LIST OF ELECTORS

8.5M 7.79

ELECTIONS CANADA

189663

LISTE PRÉLIMINAIRE DES ÉLECTEURS

This list of qualified electors for the polling division number as set out below was prepared for use at the pending federal election from information obtained at the enumeration and has been certified by the signature(s) below as to completeness and correctness so far as is possible.

La présente constitue la liste des électeurs de la section de vote dont le numéro apparaît plus bas préparée en vue de l'élection fédérale en cours d'après les renseignements recueillis lors du recensement. Le(s) recenseur(s) y a(ont) apposé sa(leur) signature, affirmant que cette liste est aussi complète et exacte que possible.

N°	
187	Michaud, Gaétan (M) 2770 Ave Blais, Pte-du-lac. GOX1Z0
188	Martin, Rosiane (F) 1892 Ch. St-Marguerite, Pte-du-lac. GOX1Z0
189	Marcoux, Carmen (F) 1240 Ch. St-Marguerite, Pte-du-lac. GOX1Z0
190	Marcoux, Jocelyn (M) 1240 Ch. St-Marguerite, Pte-du-lac. GOX1Z0
191	Marchand, Claude (M) 2590 Ave Michel, Pte-du-lac. GOX1Z0
192	Marchand, Carmen (F) 2590 Ave Michel, Pte-du-lac. GOX1Z0
193	Marchand, Robert (M) 2651 Ave René, Pte-du-lac. GOX1Z0
194	Marchand, Lucie (F) 2651 Ave René, Pte-du-lac. GOX1Z0
195	Noël, Claude (M) 1230 Ch. St-Marguerite, Pte-du-lac. GOX1Z0
196	Naud, André (M) 1880 Ch. St-Marguerite, Pte-du-lac. GOX1Z0
197	Naud, Carole P. (F) 1880 Ch. St-Marguerite, Pte-du-lac. GOX1Z0
198	Normandin, Christian (M) 1540 St-Marguerite, Pte-du-lac. GOX1Z0
199	Nolet, Réal (M) 2732 Ave Blais, Pte-du-lac. GOX1Z0
200	Proulx, Gilles (M) 1380 Ch. St-Marguerite, Pte-du-lac. GOX1Z0
201	Proulx, Lucie (F) 1380 Ch. St-Marguerite, Pte-du-lac. GOX1Z0
202	Poisson, Fernand (M) 2521 Ave Ricard, Pte-du-lac. GOX1Z0
203	Poisson, Rachel (F) 2521 Ave Ricard, Pte-du-lac. GOX1Z0
204	Perron, Gilles (M) 2651 Ave Michel, Pte-du-lac. GOX1Z0
205	Perron, Andrée M. (F) 2651 Ave Michel, Pte-du-lac. GOX1Z0
206	Paradis, Jean-Guy (M) 2571 Ave Michel, Pte-du-lac. GOX1Z0
207	Projean, Louise M. (F) 2621 Ave René, Pte-du-lac. GOX1Z0
208	Projean, Carol (M) 2621 Ave René, Pte-du-lac. GOX1Z0
209	Provencher, Paul-H. (M) 2760 Ave Blais, Pte-du-lac. GOX1Z0
210	Paquin, Emile (M) 2750 Ave Blais, Pte-du-lac. GOX1Z0
211	Paquin, Rosilda (f) 2750 Ave Blais, Pte-du-lac. GOX1Z0
212	Paquin, Denise (F) 2750 Ave Blais, Pte-du-lac. GOX1Z0
213	Piché, Jean-Marie (M) 2550 Ave Ricard, Pte-du-lac. GOX1Z0
214	Piché, Johanne (F) 2550 Ave Ricard, Pte-du-lac. GOX1Z0
215	Poisson, Victor (M) 1260 Ch. St-Marguerite, Pte-du-lac. GOX1Z0
216	Poisson, Nicole (F) 1260 Ch. St-Marguerite, Pte-du-lac. GOX1Z0
217	Poisson,Liliane (F) 1260 Ch. St-Marguerite, Pte-du-lac. GOX1Z0
218	Pellerin, Gilles (M) 2561 Ave André, Pte-du-lac. GOX1Z0
219	Pellerin, Francine (F) 2561 Ave André, Pte-du-lac. GOX1Z0
220	Projean, François (M) 1670 St-Marguerite, Pte-du-lac. GOX1Z0
221	Projean, Paulette (F) 1670 St-Marguerite, Pte-du-lac. GOX1Z0
222	Projean, Louise (F) 1670 St-Marguerite, Pte-du-lac. GOX1Z0
223	Ringuette, Marcel (M) 1290 St-Marguerite, Pte-du-lac. GOX1Z0
224	Ringuette, Louisette (F) 1290 St-Marguerite, Pte-du-lac. GOX1Z0
225	Ringuette, Pierre (M) 1290 St-Marguerite, Pte-du-lac. GOX1Z0
226	Rouette, Lucien (M) 1350 Ch. St-Marguerite, Pte-du-lac. GOX1Z0
227	Rouette, Mariette (F) 1350 St-Marguerite, Pte-du-lac. GOX1Z0
228	Rouette, Gaétan (M) 1350 Ch. St-Marguerite, Pte-du-lac. GOX1Z0
229	Rouette, Céline (F) 1350 Ch. St-Marguerite, Pte-du-lac. GOX1Z0
230	Rouette, Yvon (M) 2540 Ave Ricard, Pte-du-lac. GOX1Z0
231	Rouette, Denise (F) 2540 Ave Ricard, Pte-du-lac. GOX1Z0
232	Rouette, Gilles (M) 2541 Ave Ricard, Pte-du-lac. GOX1Z0
233	Rochefort, Alain (M) 2600 Ave Ricard, Pte-du-lac. GOX1Z0
234	Rochefort, Micheline (F) 2600 Ave Ricard, Pte-du-lac. GOX1Z0
235	Roy, Raynald (M) 2601 Ave Ricard, Pte-du-lac. GOX1Z0
236	Roy, Louise-Andrée L. (F) 2601 Ave Ricard,Pte-du-lac. GOX1Z0
237	Robinson, Louise (F) 2630 Ave Ricard, Pte-du-lac. GOX1Z0
238	Rouette, André (M) 2591 Ave Ricard, Pte-du-lac. GOX1Z0
239	Rouette, Sylvie (F) 2591 Ave Ricard,Pte-du-lac. GOX1Z0
240	Robert, Jacques (M) 2690 Ave Michel, Pte-du-lac. GOX1Z0
241	Ricard, Lise (F) 2531 Ave Ricard, Pte-du-lac. GOX1Z0
242	Rouette, Michel (M) 2681 Ave Michel, Pte-du-lac. GOX1Z0
243	Rochon, Joachim (M) 2611 Ave René, Pte-du-lac. GOX1Z0
244	Robert, Courana (F) 2611 Ave René, Pte-du-lac. GOX1Z0
245	Riopel, Sylvie (F) 1410 Ch. St-Marguerite,Pte-du-lac. GOX1Z0
246	Robert, Jean (M) 1480 Ch. St-Marguerite, Pte-du-lac. GOX1Z0
247	Robert, Lise V. (F) 1480 St-Marguerite, Pte-du-lac. GOX1Z0
248	Senneville, Guy (M) 2610 Ave Ricard, Pte-du-lac. GOX1Z0

RURAL/RURALE			electoral district/circonscription	URBAN/URBAINE		
N° 174	page N° 4	of/de 5	TROIS-RIVIERES	N°	page N°	of/de
polling division section de vote			certified certifié signature(s)-enumerator(s) / signature(s)-recenseur(s) Sylvie Ferron	polling division section de vote		

F 303

8 5M 7 79

PRELIMINARY LIST OF ELECTORS

ELECTIONS CANADA

189664

LISTE PRÉLIMINAIRE DES ÉLECTEURS

This list of qualified electors for the polling division number as set out below was prepared for use at the pending federal election from information obtained at the enumeration and has been certified by the signature(s) below as to completeness and correctness so far as is possible.

La présente constitue la liste des électeurs de la section de vote dont le numéro apparaît plus bas préparée en vue de l'élection fédérale en cours d'après les renseignements recueillis lors du recensement. Le(s) recenseur(s) y a(ont) apposé sa(leur) signature, affirmant que cette liste est aussi complète et exacte que possible.

N°		N°
249	Senneville, Danielle (F) 2610 Ave Ricard, Pte-du-lac. GOX1ZO	
250	Sylvestre, Véronique (F) 2571 Ave Ricard, Pte-du-lac. GOX1ZO	
251	Sylvestre, François (M) 2571 Ave Ricard, Pte-du-lac. GOX1ZO	
252	Simard, Claire (F) 1420 Ch. St-Marguerite, Pte-du-lac. GOX1ZO	
253	Simard, Liliane (F) 1420 Ch. St-Marguerite, Pte-du-lac. GOX1ZO	
254	Simard, Georges (M) 1420 Ch. St-Marguerite, Pte-du-lac. GOX1ZO	
255	St-Cyr, Daniel (M) 2650 Ave René, Pte-du-lac. GOX1ZO	
256	St-Cyr, Johanne (F) 2650 Ave René, Pte-du-lac. GOX1ZO	
257	Senneville, Henri-Paul (M) 2760 Ave Blais, Pte-du-lac. GOX1ZO	
258	Senneville, Blanche (F) 2760 Ave Blais, Pte-du-lac. GOX1ZO	
259	St-Louis, Michelle (F) 1894 St-Marguerite, Pte-du-lac. GOX1ZO	
260	Simard, Julien (M) 2510 Ave Michel, Pte-du-lac. GOX1ZO	
261	Simard, Gisèle (F) 2510 Ave Michel, Pte-du-lac. GOX1ZO	
262	Simard, Jean (M) 1300 Ch. St-Marguerite, Pte-du-lac. GOX1ZO	
263	Simard, Claudette (F) 1300 St-Marguerite, Pte-du-lac. GOX1ZO	
264	Simard, Guy (M) 1300 Ch. St-Marguerite, Pte-du-lac. GOX1ZO	
265	St-Jean, Denise (F) 1630 Ch. St-Marguerite, Pte-du-lac. GOX1ZO	
266	Turcotte, Francine (F) 2571 Ave Michel, Pte-du-lac. GOX1ZO	
267	Turcotte, Daniel (M) 2571 Ave Michel, Pte-du-lac. GOX1ZO	
268	Tousignant, Marcel (M) 2660 Ave René, Pte-du-lac. GOX1ZO	
269	Tousignant, Hélène H. (F) 2660 Ave René, Pte-du-lac. GOX1ZO	
270	Tardif, Danielle (F) 2681 Ave Michel, Pte-du-lac. GOX1ZO	
271	Veillette, Serge (M) 2620 Ave Michel, Pte-du-lac. GOX1ZO	
272	Vallières, Roger (M) 1460 Ch. St-Marguerite, Pte-du-lac. GOX1ZO	
273	Vallières, Diane (F) 1460 Ch. St-Marguerite, Pte-du-lac. GOX1ZO	
274	Young, Georges (M) 2531 Ave Ricard, Pte-du-lac. GOX1ZO	

RURAL/RURALE			electoral district/circonscription	URBAN/URBAINE		
N°	page		TROIS-RIVIERES	N°	page	
174	N° 5	of/de 5	certified / certifié — signature(s)-enumerator(s) / signature(s)-recenseur(s)		N°	of/de
polling division / section de vote			Sylvie Ferron	polling division / section de vote		

F 303 PRELIMINARY LIST OF ELECTORS

8 5M-7-79

ELECTIONS CANADA

189665

LISTE PRÉLIMINAIRE DES ÉLECTEURS

This list of qualified electors for the polling division number as set out below was prepared for use at the pending federal election from information obtained at the enumeration and has been certified by the signature(s) below as to completeness and correctness so far as is possible.

La présente constitue la liste des électeurs de la section de vote dont le numéro apparaît plus bas préparée en vue de l'élection fédérale en cours d'après les renseignements recueillis lors du recensement. Le(s) recenseur(s) y a(ont) appose sa(leur) signature, affirmant que cette liste est aussi complète et exacte que possible.

N°		
1	Abran Pauline (F) 2501 De Tonnancourt	GOX-1ZO
2	Beaulieu Laura (F) 2500 Notre-Dame	GOX-1ZO
3	Beaulieu Louis (M) 2500 Notre-Dame	GOX-1ZO
4	Bolduc Jeanne-D'Arc (F) 2550 Notre-Dame	GOX-1ZO
5	Blackburn Gaston (M) 1921 Ch. Ste-Marguerite	GOX-1ZO
6	Blackburn Lise (F) 1921 Ch.Ste-Marguerite	GOX-1ZO
7	Benoît Denis (M) 2660 Notre-Dame	GOx-1ZO
8	Belisle Sylvie (F) 2660 Notre-Dame	GOX-1ZO
9	Boisvert J.Gaston (M) 2650 Notre-Dame	GOX-1ZO
10	Bernard Jean-Paul (M) 2686 Notre-Dame	GOX-1ZO
11	Buist L. Nicole (F) 1711 A Ch.Ste-Marguerite	GOX-1ZO
12	Boisvert Michel (M) 1671 Ch.Ste-Marguerite	GOX-1ZO
13	Boisvert Mireille (F) 1671 Ch.Ste-Marguerite	GOX-1ZO
14	Benoit Jean-Pierre (M) 1531 Ch.Ste-Marguerite	GOX-1ZO
15	Benoit Thérèse (F) 1531 Ch.Ste-Marguerite	GOX-1ZO
16	Boucher Johanne (F) 2233 Ave. Robert	GOX-1ZO
17	Bistodeau Robert (M) 2301 Ave. Rouette	GOX-1ZO
18	Bistodeau Lise (F) 2301 Ave. Rouette	GOX-1ZO
19	Bergeron Bertrand (M) 2290 Ave. Rouette	GOX-1ZO
20	Bélanger Damienne (F) 2290 Ave. Rouette	GOX-1ZO
21	Boucher Marcel (M) 2281 Ave.Rouette	GOX-1ZO
22	Boucher Louisette (F) 2281 Ave.Rouette	GOX-1ZO
23	Boucher Alain (M) 2281 Ave.Rouette	GOX-1ZO
24	Boucher Mario (M) 2281 Ave.Rouette	GOX-1ZO
25	Boucher Yves (M) 2281 Ave.Rouette	GOX-1ZO
26	Boucher Réal (M) 2231 Ave.Rouette	GOX-1ZO
27	Boucher Louise (F) 2231 Ave.Rouette	GOX-1ZO
28	Bédard Roger (M) 2230 Ave.Rouette	GOX-1ZO
29	Bédard Stéphane (M) 2230 Ave.Rouette	GOX-1ZO
30	Bilodeau Régina (F) 1781 Ch.Ste-Marguerite	GOX-1ZO
31	Bilodeau Henri-Paul (M) 1781 Ch.Ste-Marguerite	GOX-1ZO
32	Bellemare Marc (M) 1461 Ch.Ste-Marguerite	GOX-1ZO
33	Bellemare Louise (F) 1461 Ch.Ste-Marguerite	GOX-1XO
34	Berthiaume Jacques (M) 1855 Ch.Ste-Marguerite	GOX-1ZO
35	Berthiaume Suzanne (F) 1855 Ch.Ste-Marguerite	GOX-1ZO
36	Berthiaume Louise (F) 1855 Ch.Ste-Marguerite	GOX-1ZO
37	Berthiaume Michel (M) 1855 Ch.Ste-Marguerite	GOX-1ZO
38	Beaulieu Rita (F) 1901 Ch.Ste-Marguerite	GOX-1ZO
39	Beaulieu Roselle (F) 1901 Ch.Ste-Marguerite	GOX-1ZO
40	Bouchard Gérald (M) 2440 De Tonnancourt	GOX-1ZO
41	Bouchard Pauline (F) 2440 De Tonnancourt	GOX-1ZO
42	Boisvert Marcel (M) 2460 De Tonnancourt	GOX-1ZO
43	Boisvert Brigitte (F) 2460 De Tonnancourt	GOX-1ZO
44	Boisvert Luc (M) 2460 De Tonnancourt	GOX-1ZO
45	Boisvert Marc (M) 2460 De Tonnancourt	GOX-1ZO
46	Beaudoin Florent (M) 2491 Champlain	GOX-1ZO
47	Beaudoin Thérèse (F) 2491 Champlain	GOX-1ZO
48	Beaudoin Mario (M) 2491 Champlain	GOX-1ZO
49	Beaudoin Maryse (F) 2491 Champlain	GOX-1ZO
50	Bergeron Marcel (M) 2471 Champlain	GOX-1ZO
51	Bergeron Germaine (F) 2471 Champlain	GOX-1ZO
52	Bellemare Mario (M) 2450 Champlain	GOX-1ZO
53	Bellemare André (M) 2450 Champlain	GOX-1ZO
54	Bellemare Diane (F) 2450 Champlain	GOX-1ZO
55	Boucher Claudette (F) 1710 Du Ruisseau	GOX-1ZO
56	Boucher Robert(M) 1710 Du Ruisseau	GOX-1ZO
57	Boisvert France (F) 2511 Louis-Hébert	GOX-1ZO
58	Boisvert Denis (M) 2501 Louis-Hébert	GOX-1ZO
59	Boisvert Ginette (F) 2501 Louis-Hébert	GOX-1ZO
60	Boisvert Roland (M) 2513 De Tonnancourt	GOX-1ZO
61	Boisvert Jean-François (M) 2513 De Tonnancourt	GOX-1ZO
62	Black Lucien (M) 2491 De Tonnancourt	GOX-1ZO

RURAL/RURALE			electoral district/circonscription	URBAN/URBAINE	
N°	page		TROIS-RIVIERES	N°	page
175	N° 1	of/de 5	certified certifié — signature(s)-enumerator(s) / signature(s)-recenseur(s) Laure Le Dupont		N° of/de
polling division section de vote				polling division section de vote	

F 303 PRELIMINARY LIST OF ELECTORS

8 5M 7 79

ELECTIONS CANADA

189666

LISTE PRÉLIMINAIRE DES ÉLECTEURS

This list of qualified electors for the polling division number as set out below was prepared for use at the pending federal election from information obtained at the enumeration and has been certified by the signature(s) below as to completeness and correctness so far as is possible.

La présente constitue la liste des électeurs de la section de vote dont le numéro apparaît plus bas préparée en vue de l'élection fédérale en cours d'après les renseignements recueillis lors du recensement. Le(s) recenseur(s) y a(ont) apposé sa(leur) signature, affirmant que cette liste est aussi complète et exacte que possible.

N°		
63	Black Colette (F) 2491 De Tonnancourt	GOX-1ZO
64	Brunelle Claude (M) 2451 De Tonnancourt	GOX-1ZO
65	Brunelle Lise (F) 2451 De Tonnancourt	GOX-1ZO
66	Beaudry Martial (M) 2441 De Tonnancourt	GOX-1ZO
67	Beaudry Céline (F) 2441 De Tonnancourt	GOX-1ZO
68	Baril F. Diane (F) 2481 De Tonnancourt	GOX-1ZO
69	Baril Josée (F) 2481 De Tonnancourt	GOX-1ZO
70	Croteau Gilberte (F) 2680 Notre-Dame	GoX-1ZO
71	Crête Hervé (M) 2680 Notre-Dame	GOX-1ZO
72	Charbonneau Nicole (F) 2700 Notre-Dame	GOX-1ZO
73	Crête Imelda (F) 1875 Ch.Ste-Marguerite	GOX-1ZO
74	Crête Gilles (M) 1881 Ch.Ste-Marguerite	GOX-1ZO
75	Crête M. Lucette (F) 1881 Ch.Ste-Marguerite	GOX-1ZO
76	Champagne Lyne (F) 1651 Ch.Ste-Marguerite	GOX-1ZO
77	Crête Léo (M) 1841 Ch.Ste-Marguerite	GOX-1ZO
78	Crête Claire (F) 1841 Ch.Ste-Marguerite	GOX-1ZO
79	Comeau Marcel (M) 2510 De Tonnancourt	GOX-1ZO
80	Comeau Diane (F) 2510 De Tonnancourt	GOX-1ZO
81	Des Côtes Rose (F) 2520 Notre-Dame	GOX-1ZO
82	Dupont Gérald (M) 1891 Ch.Ste-Marguerite	GOX-1ZO
83	Dupont Françoise (F) 1891 Ch.Ste-Marguerite	GOX-1ZO
84	Dupont Mario (M) 1891 ChéSte-Marguerite	GOX-1ZO
85	Dupont Stéphane (M) 1891 Ch.Ste-Marguerite	GOX-1ZO
86	Dupont Patrice (M) 1891 Ch.Ste-Marguerite	GOX-1ZO
87	Dupont Nathalie (F) 1891 Ch.Ste-Marguerite	GOX-1ZO
88	Dufresne Sylvio (M) 1871 Ch.Ste-Marguerite	GOX-1ZO
89	Dufresne Lauréane (F) 1871 Ch.Ste-Marguerite	GOX-1ZO
90	Dufresne Johanne (F) 1871 Ch.Ste-Marguerite	GOX-1ZO
91	Dufresne Marc (M) 1871 Ch.Ste-Marguerite	GOX-1ZO
92	Dufresne Simone (F) 1831 Ch.Ste-Marguerite	GOX-1ZO
93	Dufresne Yolande (F) 1831 Ch.Ste-Marguerite	GOX-1ZO

N°		
94	Durand Martial (M) 1651 Ch.Ste-Marguerite	GOX-1ZO
95	Darveau Angéline (F) 1361 Ch.Ste-Marguerite	GOX-1ZO
96	Darveau Sylvain (M) 1361 Ch.Ste-Marguerite	GOX-1ZO
97	Duperreault André (M) 2291 Ave.Rouette	GOX-1ZO
98	Duperreault Claire (F) 2291 Ave.Rouette	GOX-1ZO
99	Doyon Denis (M) 2250 Ave.Rouette	GOX-1ZO
100	Duperreault Jules (M) 2240 Ave.Rouette	GOX-1ZO
101	Duperreault Louise (F) 2240 Ave.Rouette	GOX-1ZO
102	Dufresne Michelle (F) 2231 Ave. Robert	GOX-1ZO
103	Dupont Normand (M) 2450 De Tonnancourt	GOX-1ZO
104	Dupont Laurette (F) 2450 De Tonnancourt	GOX-1ZO
105	Dugré André (M) 2480 De Tonnancourt	GOX-1ZO
106	Dugré Nicole (F) 2480 De Tonnancourt	GOX-1ZO
107	Drolet Jean-Louis (M) 2431 Champlain	GOX-1ZO
108	Drolet Nicole (F) 2431 Champlain	GOX-1ZO
109	Dugré Luc (M) 2541 Louis-Hébert	GOX-1ZO
110	Dugré Michaëla (F) 2541 Louis-Hébert	GOX-1ZO
111	Déry Lucienne (F) 2513 De Tonnancourt	GOX-1ZO
112	Essiambre Raymond (M) 1631 Ch.Ste-Marguerite	GOX-1ZO
113	Essiambre Diane (F) 1631 Ch.Ste-Marguerite	GOX-1ZO
114	Fournier Marc (M) 2278 Ave.Rouette	GOX-1ZO
115	Fournier Carmen (F) 2278 Ave.Rouette	GOX-1ZO
116	Gauthier Germain (M) 2540 Notre-Dame	GOX-1ZO
117	Gauthier Alice (F) 2540 Notre-Dame	GOX-1ZO
118	Gignac Jacqueline (F) 1861 Ch.Ste-Marguerite	GOX-1ZO
119	Grimard Denise (F) 1821 Ch.Ste-Marguerite	GOX-1ZO
120	Gauthier Donat (M) 1815 Ch.Ste-Marguerite	GOX-1ZO
121	Gauthier Cécile (F) 1815 Ch.Ste-Marguerite	GOX-1ZO
122	Gauthier Julie (F) 1815 Ch.Ste-Marguerite	GOX-1ZO
123	Gauthier Benoît (M) 1815 Ch.Ste-Marguerite	GOX-1ZO
124	Gauthier Lise (F) 1815 Ch.Ste-Marguerite	GOX-1ZO

RURAL/RURALE			electoral district/circonscription	URBAN/URBAINE	
N°	page		TROIS-RIVIERES	N°	page
175	N° 2	of/de 5	certified certifié signature(s)-enumerator(s) / signature(s)-recenseur(s) Laurette Dupont		N° of/de
polling division section de vote				polling division section de vote	

189667

F 303 **PRELIMINARY LIST OF ELECTORS**

ELECTIONS CANADA

LISTE PRÉLIMINAIRE DES ÉLECTEURS

8 5M-7-79

This list of qualified electors for the polling division number as set out below was prepared for use at the pending federal election from information obtained at the enumeration and has been certified by the signature(s) below as to completeness and correctness so far as is possible.

La présente constitue la liste des électeurs de la section de vote dont le numéro apparaît plus bas préparée en vue de l'élection fédérale en cours d'après les renseignements recueillis lors du recensement. Le(s) recenseur(s) y a(ont) apposé sa(leur) signature, affirmant que cette liste est aussi complète et exacte que possible.

N°		
125	Gélinas Rita (F)	
	2280 Ave.Rouette	GOX-1ZO
126	Gélinas Rémy (M)	
	2251 Ave.Rouette	GOX-1ZO
127	Gélinas Nicole (F)	
	2251 Ave. Rouette	GOX-1ZO
128	Goudreau Lorette (F)	
	2230 Ave.Rouette	GOX-1ZO
129	Gladu Antoinette (F)	
	1801 Ch.Ste-Marguerite	GOX-1ZO
130	Guilbert Antoinette (F)	
	1801 Ch.Ste-Marguerite	GOX-1ZO
131	Guilbert Benoît (M)	
	1801 Ch.Ste-Marguerite	GOX-1ZO
132	Guilbert Paul (M)	
	1801 Ch.Ste-Marguerite	GOX-1ZO
133	Gosselin Henri-Paul (M)	
	2470 De Tonnancourt	GOX-1ZO
134	Gosselin Nicole (F)	
	2470 De Tonnancourt	GOX-1ZO
135	Gingras Marcel (M)	
	2501 Champlain	GOX-1ZO
136	Gingras Jocelyne (F)	
	2501 Champlain	GOX-1ZO
137	Harnois Gérard (M)	
	2490 Champlain	GOX-1ZO
138	Harnois Gino (M)	
	2490 Champlain	GOX-1ZO
139	Harnois Gisèle (F)	
	2490 Champlain	GOX-1ZO
140	Isabelle Josée (F)	
	2471 Champlain	GOX-1ZO
141	Juneau Yvette (F)	
	1631 Ch.Ste-Marguerite	GOX-1ZO
142	Jutras Denise (F)	
	1771 Ch.Ste-Marguerite	GOX-1ZO
143	Leduc Marcelle (F)	
	2580 Notre-Dame	GOX-1ZO
144	Lafrenière Marcel (M)	
	2590 Notre-Dame	GOX-1ZO
145	Lafrenière Danielle (F)	
	2590 Notre-Dame	GOX-1ZO
146	Lafrenière Bertha (F)	
	1961 Ch.Ste-Marguerite	GOX-1ZO
147	Lafrenière Sylvie (F)	
	1961 Ch.Ste-Marguerite	GOX-1ZO
148	Lafrenière Guylaine (F)	
	1911 Ch.Ste-Marguerite	GOX-1ZO
149	Légaré Jean-Jacques (M)	
	1711 Ch.Ste-Marguerite	GOX-1ZO
150	Légaré Thérèse (F)	
	1711 Ch.Ste-Marguerite	GOX-1ZO
151	Leboeuf Claude (M)	
	1681 Ch.Ste-Marguerite	GOX-1ZO
152	Leboeuf Jacqueline (F)	
	1681 Ch.Ste-Marguerite	GOX-1ZO
153	Lessard Jocelyn (M)	
	1481 Ch.Ste-Marguerite	GOX-1ZO
154	Lessard Lorraine (F)	
	1491 Ch.Ste-Marguerite	GOX-1ZO
155	Lebeau Bertrand (M)	
	1411 Ch.Ste-Marguerite	GOX-1ZO
156	Lebeau Doris (F)	
	1411 Ch.Ste-Marguerite	GOX-1ZO
157	Lebeau Francine (F)	
	1411 Ch.Ste-Marguerite	GOX-1ZO
158	Lord Robert (M)	
	1351 Ch.Ste-Marguerite	GOX-1ZO
159	Lord Micheline (F)	
	1351 Ch.Ste-Marguerite	GOX-1ZO
160	Lemarier Michel (M)	
	1771 Ch.Ste-Marguerite	GOX-1ZO
161	Levasseur Roland (M)	
	2300 Ave.Rouette	GOX-1ZO
162	Lafrenière Claude (M)	
	2461 Champlain	GOX-1ZO
163	Lafrenière Réjeanne (F)	
	2461 Champlain	GOX-1ZO
164	Lapointe André (M)	
	2410 Champlain	GOX-1ZO
165	Lapointe,Perron Christianne(F)	
	2410 Champlain	GOX-1ZO
166	Légaré Paul (M)	
	1670 Du Ruisseau	GOX-1ZO
167	Légaré Lucie (F)	
	1670 Du Ruisseau	GOX-1ZO
168	Légaré Normand (M)	
	1670 Du Ruisseau	GOX-1ZO
169	Légaré Reynald (M)	
	2531 Louis-Hébert	GOX-1ZO
170	Légaré Claudette (F)	
	2531 Louis-Hébert	GOX-1ZO
171	Lesmerises Michel (M)	
	2521 Louis-Hébert	GOX-1ZO
172	Lesmerises Diane (F)	
	2521 Louis-Hébert	GOX-1ZO
173	Lesmerises Denis (M)	
	2470 Louis-Hébert	GOX-1ZO
174	Lesmerises Cécile (F)	
	2470 Louis-Hébert	GOX-1ZO
175	Lefebvre Michel (M)	
	2501 De Tonnancourt	GOX-1ZO
176	Leprêtre Richard (M)	
	2471 De Tonnancourt	GOX-1ZO
177	Leprêtre Huguette (F)	
	2471 De Tonnancourt	GOX-1ZO
178	Levasseur,Cadotte Marie-Rose(F)	
	2300 Ave.Rouette	GOX-1ZO
179	Lacerte Carmen (F)	
	2490 Notre-Dame	GOX-1ZO
180	Lahaie Linda (F)	
	2511 De Tonnancourt	GOX-1ZO
181	Leclerc Luc (M)	
	2440 Champlain	GOX-1ZO
182	Leclerc Mariline (F)	
	2440 Champlain	GOX-1ZO
183	Masse Michel (M)	
	1911 Ch.Ste-Marguerite	GOX-1ZO
184	Marchand Roland (M)	
	1621 Ch.Ste-Marguerite	GOX-1ZO
185	Marchand Claire (F)	
	1621 Ch.Ste-Marguerite	GOX-1ZO
186	Moreau Jacques (M)	
	1401 Ch.Ste-Marguerite	GOX-1ZO

RURAL/RURALE			electoral district/circonscription	URBAN/URBAINE
N°	page		TROIS-RIVIERES	N° page
175	N° 3	of/de 5	certified certifié — signature(s)-enumerator(s) / signature(s)-recenseur(s) Laurette Dupont	N° of/de
polling division section de vote				polling division section de vote

F 303 PRELIMINARY LIST OF ELECTORS

8 5M-7-79

ELECTIONS CANADA

189668

LISTE PRÉLIMINAIRE DES ÉLECTEURS

This list of qualified electors for the polling division number as set out below was prepared for use at the pending federal election from information obtained at the enumeration and has been certified by the signature(s) below as to completeness and correctness so far as is possible.

La présente constitue la liste des électeurs de la section de vote dont le numéro apparaît plus bas préparée en vue de l'élection fédérale en cours d'après les renseignements recueillis lors du recensement. Le(s) recenseur(s) y a(ont) apposé sa(leur) signature, affirmant que cette liste est aussi complète et exacte que possible.

N°		
187	Moreau Jacqueline (F)	
	1401 Ch.Ste-Marguerite	GOX-1ZO
188	Moreau Daniel (M)	
	1401 Ch.Ste-Marguerite	GOX-1ZO
189	Moreau Luc (M)	
	1401 Ch.Ste-Marguerite	GOX-1ZO
190	Pascal P.Laurence (F)	
	2494 Notre-Dame	GOX-1ZO
191	Paquin Claude (M)	
	2530 Notre-Dame	GOX-1ZO
192	Paquin Daniel (M)	
	1971 Ch.Ste-Marguerite	GOX-1ZO
193	Paquin Monique (F)	
	1971 Ch.Ste-Marguerite	GOX-1ZO
194	Paillé Jean-Guy (M)	
	1761 Ch.Ste-Marguerite	GOX-1ZO
195	Paillé Elyse (F)	
	1761 Ch.Ste-Marguerite	GoX-1ZO
196	Pepin Jean-Yves (M)	
	1741 Ch.Ste-Marguerite	GOX-1ZO
197	Pepin Suzanne (F)	
	1741 Ch.Ste-Marguerite	GOX-1ZO
198	Plante René-Paul (M)	
	2490 De Tonnancourt	GOX-1ZO
199	Plante Lise (F)	
	2490 De Tonnancourt	GOX-1ZO
200	Pepin Claude (M)	
	2500 De Tonnancourt	GOX-1ZO
201	Pepin,Gravel Louise (F)	
	2500 De Tonnancourt	GOX-1ZO
202	Pepin Marcel (M)	
	2451 Champlain	GOX-1ZO
203	Pepin Marie (F)	
	2451 Champlain	GOX-1ZO
204	Pepin Jean-Paul (M)	
	2451 Champlain	GOX-1ZO
205	Proteau Gérard (M)	
	2441 Champlain	GOX-1ZO
206	Proteau Rose-Yvonne (F)	
	2441 Champlain	GOX-1ZO
207	Poulin Yves (M)	
	2500 Champlain	GOX-1ZO
208	Poulin Monique (F)	
	2500 Champlain	GOX-1ZO
209	Poulin Josée (F)	
	2500 Champlain	GOX-1ZO
210	Proulx Rolande (F)	
	2500 Louis-Hébert	GOX-1ZO
211	Projean Ronnie (M)	
	2461 De Tonnancourt	GOX-1ZO
212	Projean Denise (F)	
	2461 De Tonnancourt	GOX-1ZO
213	Pronovost Yvon (M)	
	2511 De Tonnancourt	GOX-1ZO
214	Rouette François (M)	
	2600 Notre-Dame	GOX-1ZO
215	Rouette Gaétane (F)	
	2600 Notre-Dame	GOX-1ZO
216	Rouette Jean-Guy (M)	
	1821 Ch.Ste-Marguerite	GOX-1ZO
217	Rouette Marie (F)	
	2250 Ave.Rouette	GOX-1ZO
218	Rouette Jean (M)	
	2270 Ave. Rouette	GOX-1ZO
219	Rouette Françoise (F)	
	2270 Ave.Rouette	GOX-1ZO
220	Roy Yves (M)	
	2231 Ave. Robert	GOX-1ZO
221	Rouette Adélard (M)	
	1341 Ch.Ste-Marguerite	GOX-1ZO
222	Rouette B.Mariette (F)	
	1341 Ch.Ste-Marguerite	GOX-1ZO
223	Riquier Roger (M)	
	2481 Champlain	GOX-1ZO
224	Riquier Denise (F)	
	2481 Champlain	GOX-1ZO
225	Riquier France (F)	
	2481 Champlain	GOX-1ZO
226	Roy Raymond (M)	
	2430 Champlain	GOX-1ZO
227	Rocheleau Linda (F)	
	2430 Champlain	GOX-1ZO
228	Rochefort Réjean (M)	
	1650 Du Ruisseau	GOX-1ZO
229	Rochefort Diane (F)	
	1650 Du Ruisseau	GOX-1ZO
230	Roberge Julien (M)	
	2220 Ave. Rouette	GOX-1ZO
231	Roberge Nicole (F)	
	2220 Ave. Rouette	GOX-1ZO
232	Senneville Annette (F)	
	1941 Ch.Ste-Marguerite	GOX-1ZO
233	Simard Robert (M)	
	1925 Ch.Ste-Marguerite	GOX-1ZO
234	Simard Micheline (F)	
	1925 Ch.Ste-Marguerite	GOX-1ZO
235	Simard André (M)	
	1419 Ch.Ste-Marguerite	GOX-1ZO
236	Simard Maria (F)	
	1419 Ch.Ste-Marguerite	GOX-1ZO
237	Sirois Jean (M)	
	2261 Ave. Rouette	GOX-1ZO
238	Sirois France (F)	
	2261 Ave. Rouette	GOX-1ZO
239	Thibeault Ronald (M)	
	2620 Notre-Dame	GOX-1ZO
240	Tessier Denise (F)	
	2690 Notre-Dame	GOX-1ZO
241	Thibeault Barthelémy (M)	
	2620 Notre-Dame	GOX-1ZO
242	Thibeault Marcelle (F)	
	2620 Notre-Dame	GOX-1ZO
243	Tessier Réjean (M)	
	1931 Ch.Ste-Marguerite	GOX-1ZO
244	Tessier Danielle (F)	
	1931 Ch.Ste-Marguerite	GOX-1ZO
245	Toupin Gilles (M)	
	2241 Ave. Rouette	GOX-1ZO
246	Toupin France (F)	
	2241 Ave. Rouette	GOX-1ZO
247	Trahan Cléophas (M)	
	1481 Ch.Ste-Marguerite	GOX-1ZO
248	Trahan D. Cécile (F)	
	1481 Ch.Ste-Marguerite	GOX-1ZO

RURAL/RURALE			electoral district/circonscription	URBAN/URBAINE		
N°	page		TROIS-RIVIERES	N°	page	
175	N° 4	of/de 5	certified certifié — signature(s)-enumerator(s) / signature(s)-recenseur(s) Laurette Dupont		N°	of/de
polling division section de vote				polling division section de vote		

F 303

8 5M-7-79

PRELIMINARY LIST OF ELECTORS

ELECTIONS CANADA

189669

LISTE PRÉLIMINAIRE DES ÉLECTEURS

This list of qualified electors for the polling division number as set out below was prepared for use at the pending federal election from information obtained at the enumeration and has been certified by the signature(s) below as to completeness and correctness so far as is possible.

La présente constitue la liste des électeurs de la section de vote dont le numéro apparaît plus bas préparée en vue de l'élection fédérale en cours d'après les renseignements recueillis lors du recensement. Le(s) recenseur(s) y a(ont) apposé s(a)leur) signature, affirmant que cette liste est aussi complète et exacte que possible.

N°			N°
249	Turgeon Jean-Claude (M) 2460 Champlain	GOX-1ZO	
250	Turgeon Lucette (F) 2460 Champlain	GOX-1ZO	
251	Tousignant Marie-Claire (F) 2480 Champlain	GOX-1ZO	
252	Vincent Christian (M) 2229 Ave. Robert	GOX-1ZO	
253	Vincent Jeannine (F) 2229 Ave. Robert	GOX-1ZO	
254	Vallée Lise (F) 2420 Champlain	GOX-1ZO	
255	Vallée André-Louis (M) 2420 Champlain	GOX-1ZO	
256	Veillette Réal (M) 2470 Champlain	GOX-1ZO	
257	Veillette Michelle (F) 2470 Champlain	GOX-1ZO	
258	Veillette Mario (M) 2470 Champlain	GOX-1ZO	

RURAL/RURALE			electoral district/circonscription	URBAN/URBAINE		
N°	page		TROIS-RIVIERES	N°	page	
175	N° 5	of/de 5	certified certifié — signature(s)-enumerator(s) / signature(s)-recenseur(s) Lanette Dupont		N°	of/de
polling division section de vote				polling division section de vote		

F 303 PRELIMINARY LIST OF ELECTORS

8 5M 7 79

ELECTIONS CANADA

189670

LISTE PRÉLIMINAIRE DES ÉLECTEURS

This list of qualified electors for the polling division number as set out below was prepared for use at the pending federal election from information obtained at the enumeration and has been certified by the signature(s) below as to completeness and correctness so far as is possible

La présente constitue la liste des électeurs de la section de vote dont le numéro apparaît plus bas préparée en vue de l'élection fédérale en cours d'après les renseignements recueillis lors du recensement. Le(s) recenseur(s) y a(ont) apposé sa(leur) signature, affirmant que cette liste est aussi complète et exacte que possible

N°	
1	ARSENEAULT, Margot (F) 2150 B, Notre-Dame Pointe-du-Lac GOX 1ZO
2	ALARIE, Camilien (M) 2190, Notre-Dame Pointe-du-Lac GOX 1ZO
3	ALARIE, Rose (F) 2190, Notre-Dame Pointe-du-Lac GOX 1ZO
4	ALARIE, Daniel (M) 2190 Notre-Dame Pointe-du-Lac GOX 1ZO
5	ANTONYSHYN, Douglas (M) 440, Ave. Dugré Pointe-du-Lac GOX 1ZO
6	ALARIE? Yvon (M) 1400 Notre-Dame Pointe-du-Lac GOX 1ZO
7	AUBIN, Armand (M) 2340, Notre-Dame Pointe-du-Lac GOX 1ZO
8	AUBIN, Georgianna (F) 2340, Notre-Dame Pointe-du-Lac GOX 1ZO
9	AUBIN, Carole (F) 2340, Notre-Dame Pointe-du-Lac GOX 1ZO
10	AUBIN, DAnielle (F) 2340, Notre-Dame Pointe-du-Lac GOX 1ZO
11	BISSON, Paul (M) 2430, Notre-Dame Pointe-du-Lac GOX 1ZO
12	BISSON, Liliane (F) 2430, Notre-Dame Pointe-du-Lac GOX 1ZO
13	BOIVERT, Daniel (M) 2370, Notre-Dame Pointe-du-Lac GOX 1ZO
14	BRASSARD, Pierre (M) 380, Ave. Dugré Pointe-du-Lac GOX 1ZO
15	BRASSARD, Denise (F) 380, Ave. Dugré Pointe-du-Lac GOX 1ZO
16	BRASSARD? Pierre Jr. (M) 380, Ave. Dugré Pointe-du-Lac GOX 1ZO
17	BORDELEAU, Jean-Denis (M) 431, Ave. Dugré Pointe-du-Lac GOX 1ZO
18	BORDELEAU, Marianne (F) 431, Ave. Dugré Pointe-du-Lac GOX 1ZO
19	BEAUDRY, Michel (M) 501, Ave. Dugré Pointe-du-Lac GOX 1ZO
20	BEAUDRY, Nicole (F) 501, Ave. Dugré Pointe-du-Lac GOX 1ZO
21	BERGERON, Michèle (F) 170, L'Orée-des-Bois Pointe-du-Lac GOX 1ZO
22	BISSON, Nicole (F) 160, Ave. Lafond Pointe-du-Lac GOX 1ZO
23	BOURASSA, Claude (M) 1631, Notre-Dame Pointe-du-Lac GOX 1ZO
24	BOUCHARD, Jean (M) 1531, Notre-Dame Pointe-du-Lac GOX 1ZO
25	BOUCHARD, France (F) 1531, Notre-Dame Pointe-du-Lac GOX 1ZO
26	BISSON, Yvette (F) 131, Ave. Lafond Pointe-du-Lac GOX 1ZO
27	BOISVERT, Guy (M) 2270, Notre-Dame Pointe-du-Lac GOX 1ZO
28	BOISVERT, Raymonde (F) 2270, Notre-Dame Pointe-du-Lac GOX 1ZO
29	BELAND, Roger (M) 130, Les Bocages Pointe-du-Lac GOX 1ZO
30	BELAND, Suzanne (F) 130, Les Bocages Pointe-du-Lac GOX 1ZO
31	BEAUMIER, France (F) 2213 Notre-Dame Pointe-du-Lac GOX 1ZO
32	BIRON, Jeannine (F) 2215, Notre-Dame Pointe-du-Lac GOX 1ZO
33	BIRON, Hervé (M) 2215, Notre-Dame Pointe-du-Lac GOX 1ZO
34	BISSON, Claude (M) 430, Ave. Dugré Pointe-du-Lac GOX 1ZO
35	BISSON, Claudette (F) 430, Ave. Dugré Pointe-du-Lac GOX 1ZO
36	BOILEAU, Nicole (F) 611, Ave. Dugré Pointe-du-Lac GOX 1ZO
37	BEAUMONT, Gilles (M) 601, Ave. Dugré Pointe-du-Lac GOX 1ZO
38	BRULE, Gilles (M) 681, Ave. Dugré Pointe-du-Lac GOX 1ZO
39	Bernard, Louisette (F) 1915, Notre-Dame Pointe-du-Lac GOX 1ZO
40	BROUILLETTE, Michel (M) 1791, Notre-Dame Pointe-du-Lac GOX 1ZO
41	BOUCHARD, Nicole (F) 1940, Notre-Dame Pointe-du-Lac GOX 1ZO
42	BOURQUE, Jacques (M) 2090, Notre-Dame Pointe-du-Lac GOX 1ZO
43	BOURQUE, Nicole (F) 2090, Notre-Dame Pointe-du-Lac GOX 1ZO
44	BOURQUE, Richard (M) 2090, Notre-Dame Pointe-du-Lac GOX 1ZO
45	BOURQUE, Luc (M) 2090, Notre-Dame Pointe-du-Lac GOX 1ZO
46	BERTHAND, Hélène (F) 135, Les Bocages Pointe-du-Lac GOX 1ZO
47	BABIN, Diane (F) 2100, Notre-Dame Pointe-du-Lac GOX 1ZO
48	BABIN, Denis (M) 2100, Notre-Dame Pointe-du-Lac GOX 1ZO
49	BLANCHETTE, Sylvie (F) 2000, Notre-Dame Pointe-du-Lac GOX 1ZO
50	BRUNELLE, Claire (F) 1941, Notre-Dame Pointe-du-Lac GOX 1ZO
51	BERUBE, Antonin (M) 1641, Notre-Dame Pointe-du-Lac GOX 1ZO
52	BERUBE, Rita (F) 1641, Notre-Dame Pointe-du-Lac GOX 1ZO
53	CROTEAU, Léonard (M) 120, Ouellette Pointe-du-Lac GOX 1ZO
54	CROTEAU, Marcelle (F) 120, Ouellette Pointe-du-Lac GOX 1ZO
55	CROTEAU, Linda (F) 120, Ouellette Pointe-du-Lac GOX 1ZO
56	CROTEAU, REné (M) 120, Ouellette Pointe-du-Lac GOX 1ZO
57	CHOUINARD, Réjean (M) 100, Les Bocages Pointe-du-Lac GOX 1ZO
58	CHOUINARD, Rosanne (F) 100, Les Bocages Pointe-du-Lac GOX 1ZO
59	CHARETTE, Gilbert (M) 421, Ave. Dugré Pointe-du-Lac GOX 1ZO
60	CHARETTE, BASTIEN, Thérèse (F) 421, Ave. Dugré Pointe-du-Lac GOX 1ZO
61	CROTEAU, Jocelyn (M) 131, L'Orée-des-Bois Pointe-du-Lac GOX 1ZO
62	CHARETTE, Carmin (M) 140, L'Orée-des-Bois Pointe-du-Lac GOX 1ZO

RURAL/RURALE			electoral district/circonscription	URBAN/URBAINE		
N°	page		Trois-Rivières	N°	page	
176	N° 1	of/de 6	certified certifié signature(s)-enumerator(s) / signature(s)-recenseur(s)		N°	of/de
polling division section de vote			Louise M. Tellier	polling division section de vote		

189671

F 303 PRELIMINARY LIST OF ELECTORS

8 5M 7 79

ELECTIONS CANADA

LISTE PRÉLIMINAIRE DES ÉLECTEURS

This list of qualified electors for the polling division number as set out below was prepared for use at the pending federal election from information obtained at the enumeration and has been certified by the signature(s) below as to completeness and correctness so far as is possible.

La présente constitue la liste des électeurs de la section de vote dont le numéro apparaît plus bas préparée en vue de l'élection fédérale en cours, d'après les renseignements recueillis lors du recensement. Le(s) recenseur(s) y a(ont) apposé sa(leur) signature, affirmant que cette liste est aussi complète et exacte que possible.

N°	
63	CHARETTE, Lynda (F) 140, L'Orée-des-Bois Pointe-du-Lac GOX 1Z0
64	CARON, Yves (M) 1920, Notre-Dame Pointe-du-Lac GOX 1Z0
65	CARON, Danielle (F) 1920, Notre-Dame Pointe-du-Lac GOX 1Z0
66	CHAMBERLAND, Armand (M) 340, Ave. Jobidon Pointe-du-Lac GOX 1Z0
67	CHAMBERLAND, Josepha (M) 340, Ave. Jobidon Pointe-du-Lac GOX 1Z0
68	CHAINE, Robert (M) 151 Lafond Pointe-du-Lac GOX 1Z0
69	CHAINE, Pauline (F) 151, Lafond Pointe-du-Lac GOX 1Z0
70	COUTURE, Normand (M) 450, Ave. Dugré Pointe-du-Lac GOX 1Z0
71	COUTURE, Mireille (F) 450, Ave. Dugré Pointe-du-lac GOX 1Z0
72	COMEAU, Yvon (M) 611 Ave. Dugré Pointe-du-Lac GOX 1Z0
73	COMEAU, Francine (F) 611, Ave. Dugré Pointe-du-Lac GOX 1Z0
74	CHARETTE, René (M) 110, Place de L'Orée-des-Bois Pointe-du-Lac GOX 1Z0
75	CHARETTE, Patricia (F) 110, Place de-L'Orée-des-Bois Pointe-du-Lac GOX 1Z0
76	CARON, Jean (M) 2031 Notre-Dame Pointe-du-Lac GOX 1Z0
77	CARON, Suzanne (F) 2031 Notre-Dame Pointe-du-Lac GOX 1Z0
78	CARON, Geneève (F) 2031, Notre-Dame Pointe-du-Lac GOX 1Z0
79	CRETE, René (M) 2310, Notre-Dame Pointe-du-Lac GOX 1Z0
80	CRETE, Jeannette (F) 2310, Notre-Dame Pointe-du-Lac GOX 1Z0
81	CRETE, Johanne (F) 2322, Notre-Dame Pointe-du-Lac GOX 1Z0
82	CRETE, Alain (M) 2322, Notre-Dame Pointe-du-Lac GOX 1Z0
83	CHAREST, Antonio (M) 1621, Notre-Dame Pointe-du-Lac GOX 1Z0
84	CHAREST, Louisette (F) 1621, Notre-Dame Pointe-du-Lac GOX 1Z0
85	CLOUTIER, Roger (M) 1441 Place 4 AS Pointe-du-Lac GOX 1Z0
86	CHAMBERLAND, Jean-Yves (M) 1421 Place 4 AS Pointe-du-Lac GOX 1Z0
87	DIAMOND, Gérard (M) 129, Les Bocages Pointe-du-Lac GOX 1Z0
88	DIAMOND, Diane (F) 129, Les Bocages Pointe-du-Lac GOX 1Z0
89	DUPONT, Patrick (M) 361, Ave. Dugré Pointe-du-Lac GOX 1Z0
90	DUCHESNE, Jean-Yves (M) 2150, Notre-dame Pointe-du-Lac GOX 1Z0
91	DUCHESNE, RICHARD (M) 2150, Notre-Dame Pointe-du-Lac GOX 1Z0
92	DUBOIS, Alfred (M) 400 Ave. Dionne Pointe-du-Lac GOx 1Z0
93	DESILETS, Yvon (M) 1640, Notre-Dame Pointe-du-Lac GOX 1Z0
94	DUGUAY, Florida (F) 1570 Notre-Dame Pointe-du-Lac GOX 1Z0
95	DUPUIS, Laurent (M) 370, Ave. Jobidon Pointe-du-Lac GOX 1Z0
96	DUPUIS, Lucienne (F) 370, Ave. Jobidon Pointe-du-Lac GOX 1Z0
97	Dubé, Rock (M) 1410, Notre-Dame Pointe-du-Lac GOX 1Z0
98	DUBE, Noëlla (F) 1410 Notre-Dame Pointe-du-Lac GOX 1Z0
99	DUPONT, Paul (M) 571 Ave. Dugré Pointe-du-Lac GOX 1Z0
100	DUPONT, Christiane (F) 571, Ave. Dugré Pointe-du-Lac GOX 1Z0
101	DUBE, Domina (M) 380, Ave. Dionne Pointe-du-Lac GOX 1Z0
102	DUBE, Cécyle (F) 380, Ave. Dionne Pointe-du-Lac GOX 1Z0
103	DUBE, Daniel (M) 380, Ave. Dionne Pointe-du-Lac GOX 1Z0
104	DONATI, Johanne (F) 1701, Notre-Dame Pointe-du-Lac GOX 1Z0
105	DUGUAY, Pierre (M) 1661, Notre-Dame Pointe-du-Lac GOX 1Z0
106	DARVEAU, Réjean (M) 1441, Place 4 AS Pointe-du-Lac GOX 1Z0
107	DOYON, Maurice (M) 2280, Notre-Dame Pointe-du-Lac GoX 1Z0
108	DOYON, Marielle (F) 2280, Notre-Dame Pointe-du-Lac GOx 1Z0
109	DOUCET, Denis (M) 120, Les Bocages Pointe-du-Lac GOX 1Z0
110	DOUCET, France (F) 120, Les Bocages Pointe-du-Lac GOX 1Z0
111	DE LAGRAVE, François (M) 155, Les Bocages Pointe-du-Lac GOX 1Z0
112	DE LAGRAVE, Arlène (F) 155, Les Bocages Pointe-du-Lac GOX 1Z0
113	DUBE, Gérard (M) 1950, Notre-Dame Pointe-du-Lac GOX 1Z0
114	DUBE, Micheline (F) 1950, Notre-Dame Pointe-du-Lac GOX 1Z0
115	DUCHESNE, Lucie (F) 1440, Notre-Dame Pointe-du-Lac GOX 1Z0
116	DIONNE, Gérard (M) 1910, Notre-Dame Pointe-du-Lac GOX 1Z0
117	EBACHER, LAURIN, Chantal (F) 150, Les Bocages Pointe-du-Lac GOX 1Z0
118	FORTIN, Richard, (M) 131, Les Bocages Pointe-du-Lac GOX 1Z0
119	FORTIN, DIane (F) 131, Les Bocages Pointe-du-Lac GOX 1Z0
120	FORGET, Gérard (M) 150 L'Orée-des-Bois Pointe-du-Lac GOX 1Z0
121	FORTIN, Gisèle (F) 1900 Ave. Dionne Pointe-du-Lac GOX 1Z0
122	GAUTHIER, Maurice (M) 2420, Notre-Dame Pointe-du-Lac GOX 1Z0
123	GAUTHIER, Lucille (F) 2420, Notre-Dame Pointe-du-Lac GOX 1Z0
124	GAUTHIER, Francine (F) 2420, Notre-Dame Pointe-du-Lac GOX 1Z0

RURAL/RURALE			electoral district/circonscription	URBAN/URBAINE	
N°	page		Trois-Rivières	N°	page
176	N° 2	of/de 6	certified certifié signature(s)-enumerator(s)/signature(s)-recenseur(s)		N° of/de
polling division section de vote			Pauline M. Lebel	polling division section de vote	

189672

F 303 PRELIMINARY LIST OF ELECTORS

ELECTIONS CANADA

LISTE PRÉLIMINAIRE DES ÉLECTEURS

8 5M 7 79

This list of qualified electors for the polling division number as set out below was prepared for use at the pending federal election from information obtained at the enumeration and has been certified by the signature(s) below as to completeness and correctness so far as is possible.

La présente constitue la liste des électeurs de la section de vote dont le numéro apparaît plus bas préparée en vue de l'élection fédérale en cours d'après les renseignements recueillis lors du recensement. Le(s) recenseur(s) y a(ont) apposé sa(leur) signature, affirmant que cette liste est aussi complète et exacte que possible.

N°	
125	GAUTHIER, Liette (F) 2420, Notre-Dame Pointe-du-Lac GOX 1ZO
126	GAUTHIER, Yvon (M) 471, Ave. Dugré Pointe-du-Lac GOX 1ZO
127	GUILBERT, Rolland (M) 2150, Notre-Dame Pointe-du-Lac GOX 1ZO
128	GUILBERT, Liliane (F) 2150, Notre-Dame Pointe-du-Lac GOX 1ZO
129	GUILBERT, Robert (M) 2150, Notre-Dame Pointe-du-Lac GOX 1ZO
130	GUILBERT, Steve (M) 2150, Notre-Dame Pointe-du-Lac GOX 1ZO
131	GELINAS, Arthur (M) 2110, Notre-Dame Pointe-du-Lac GOX 1ZO
132	GUILBERT, Charlotte (F) 150, L'Orée-des-Bois Pointe-du-Lac GOX 1ZO
133	GIROUX, Julien (M) 2080, Notre-Dame Pointe-du-Lac GOX 1ZO
134	GIROUX, Yvette (F) 2080, Notre-Dame Pointe-du-Lac GOX 1ZO
135	GAMACHE, Irenée (F) 353, Ave. Dionne Pointe-du-Lac GOX 1ZO
136	GAMACHE, Colette (F) 353, Ave. Dionne Pointe-du-Lac GOX 1ZO
137	GAMACHE, Jacqueline (F) 353, Ave. Dionne Pointe-du-Lac GOX 1ZO
138	GUILBERT, Emilien (M) 1575, Notre-Dame Pointe-du-Lac GOX 1ZO
139	GUILBERT, Lucienne (F) 1575, Notre-Dame Pointe-du-Lac GOX 1ZO
140	GUILBERT, Daniel (M) 1575, Notre-Dame Pointe-du-Lac GOX 1ZO
141	GUILBERT? Lucie (F) 1575, Notre-Dame Pointe-du-Lac GOX 1ZO
142	GUILBERT, François (M) 1575, Notre-Dame Pointe-du-Lac GOX 1ZO
143	GALLISCH, GUnter (M) 1530, Notre-Dame Pointe-du-Lac GOX 1ZO
144	GALLISCH, Renée (F) 1530, Notre-Dame Pointe-du-Lac GOX 1ZO
145	GALLISCH, Alain (M) 1530, Notre-Dame Pointe-du-Lac GOX 1ZO
146	GAUDRAULT, Jeannine (F) 1460, Notre-Dame Pointe-du-Lac GOX 1ZO
147	GUERIN, Nicole (F) 1519, Notre-Dame Pointe-du-Lac GOX 1ZO
148	GARCEAU, René (M) 1519, Notre-Dame Pointe-du-Lac GOX 1ZO
149	GUILBERT, Kathleen (F) 1140, Notre-Dame Pointe-du-Lac GOX 1ZO
150	GAUTHIER, Alain (M) 2031, Notre-Dame Pointe-du-Lac GOX 1ZO
151	GOULET, Paul (M) 2010, Notre-Dame Pointe-du-Lac GOX 1ZO
152	GAGNON, Mario (M) 350, Ave. Dionne Pointe-du-Lac GOX 1ZO
153	GOUIN, Jacques A. (M) 1761 Notre-Dame Pointe-du-Lac GOX 1ZO
154	GOUIN, Françoise L. (F) 1761, Notre-Dame Pointe-du-Lac GOX 1ZO
155	GOUIN, Suzanne (F) 1810, Notre-Dame Pointe-du-Lac GOX 1ZO
156	GODBOUT, LAURENT (M) 1701, Notre-Dame Pointe-du-Lac GOX 1ZO
157	GENDRON, Gilbert (M) 2406, Notre-Dame Pointe-du-Lac GOX 1ZO
158	GENDRON, Jacques (M) 2406, Notre-Dame Pointe-du-Lac GOX 1ZO
159	GUIMOND, Lise (F) 140, Les Bocages Pointe-du-Lac GOX 1ZO
160	GELINAS, Gilles (M) 400, Ave. Dugré Pointe-du-Lac GOX 1ZO
161	GELINAS, Nicole (F) 400, Ave. Dugré Pointe-du-Lac GOX 1ZO
162	GELINAS, Alain (M) 400, Ave. Dugré Pointe-du-Lac GOX 1ZO
163	GRENIER, Christiane (F) 440, Ave. Dugré Pointe-du-Lac GOX 1ZO
164	GAGNON, Jean-Guy (M) 1560, Notre-Dame Pointe-du-Lac GOX 1ZO
165	GAGNON, Thérèse (F) 1560, Notre-Dame Pointe-du-Lac GOX 1ZO
166	GAULIN, Serge (M) 135, Les Bocages Pointe-du-Lac GOX 1ZO
167	GODBOUT, Gérard (M) 1401, Notre-Dame Pointe-du-Lac GOX 1ZO
168	HEROUX, Gérard (M) 2360, Notre-Dame Pointe-du-Lac GOX 1ZO
169	HEROUX, Isabelle (F) 2360, Notre-Dame Pointe-du-Lac GOX 1ZO
170	HEROUX, Pierre (M) 2360, Notre-Dame Pointe-du-Lac GOX 1ZO
171	HOULE, Denis (M) 371 Ave Dugré Pointe-du-Lac GOX 1ZO
172	HOULE, Jacqueline (F) 371, Ave. Dugré Pointe-du-Lac GOX 1ZO
173	HOUDE, Paul (M) 1791, Notre-Dame Pointe-du-Lac GOX 1ZO
L74	HOUDE, Corine (F) 1791, Notre-Dame Pointe-du-Lac GOX 1ZO
175	HOUDE, Louise (F) 1791, Notre-Dame Pointe-du-Lac GOX 1ZO
176	HEROUX, Jacques (M) 360, Ave. Dugré Pointe-du-Lac GOX 1ZO
177	HEROUX, Louise (F) 360, Ave. Dugré Pointe-du-Lac GOX 1ZO
178	HEROUX, Jacques Jr. (M) 360, Ave Dugré Pointe-du-Lac GOX 1ZO
179	HEROUX, Cynthia (F) 360, Ave. Dugré Pointe-du-Lac GOX 1ZO
180	HEBERT, Gilles (M) 2471, Du Fleuve Pointe-du-Lac GOX 1ZO
181	HEBERT, Francine (F) 2471 Du Fleuve Pointe-du-Lac GOX 1ZO
182	ISABELLE, René (M) 481, Ave. Dugré Pointe-du-Lac GOX 1ZO
183	ISABELLE, Louise (F) 481, Ave. Dugré Pointe-du-Lac GOX 1ZO
184	KAVADIAS, Marco (M) 1810, Notre-Dame Pointe-du-Lac GOX 1ZO
185	LIVERNOCHE, Corinne (F) 2460, Notre-Dame Pointe-du-Lac GOX 1ZO
186	LIVERNOCHE, Raoul (M) 2460, Notre-Dame Pointe-du-Lac GOX 1ZO

RURAL/RURALE			electoral district/circonscription	URBAN/URBAINE	
N°	page		Trois-Rivières	N°	page
176	N° 3	of/de 6	certified certifié signature(s)-enumerator(s) / signature(s)-recenseur(s)		N° of/de
polling division section de vote			Louise M. Imbeault	polling division section de vote	

F 303

8 5M 7 79

PRELIMINARY LIST OF ELECTORS

ELECTIONS CANADA

189673

LISTE PRÉLIMINAIRE DES ÉLECTEURS

This list of qualified electors for the polling division number as set out below was prepared for use at the pending federal election from information obtained at the enumeration and has been certified by the signature(s) below as to completeness and correctness so far as is possible.

La présente constitue la liste des électeurs de la section de vote dont le numéro apparaît plus bas préparée en vue de l'élection fédérale en cours d'après les renseignements recueillis lors du recensement. Le(s) recenseur(s) y a(ont) apposé sa(leur) signature, affirmant que cette liste est aussi complète et exacte que possible.

N°	
187	LESSARD, Lucien (M) 2440, Notre-Dame Pointe-du-Lac GOX 1ZO
188	LESSARD, Irène (F) 2440, Notre-Dame Pointe-du-Lac GOX 1ZO
189	LEMAY, Monique (F) 2402, Notre-Dame Pointe-du-Lac GOX 1ZO
190	LAFRENIERE, Louis-Georges (M) 129, Les Bocages Pointe-du-Lac GOX 1ZO
191	LACOURSIERE, Gilbert (M) 390, Ave. Dugré Pointe-du-Lac GOX 1ZO
192	LACOURSIERE, Thérèse (F) 390, Ave. Dugré Pointe-du-Lac GOX 1ZO
193	LEGER, Jean (M) 401, Ave. Dugré Pointe-du-Lac GOX 1ZO
194	LEGER, Carolle (F) 401, Ave. Dugré Pointe-du-Lac GOX 1ZO
195	LAJOIE, Jacques (M) 340, Ave. Dugré Pointe-du-Lac GOX 1ZO
196	LAJOIE, Ginette (F) 340, Ave, Dugré Pointe-du-Lac GOX 1ZO
197	LEBOEUF, Bernard (M) 171, L'Orée-des-Bois Pointe-du-Lac GOX 1ZO
198	LEBOEUF, Lucie (F) 171, L'Orée-des-Bois Pointe-du-Lac GOX 1ZO
199	L'Heureux, Louis (M) 170, L'Orée-des-Bois Pointe-du-Lac GOX 1ZO
200	LAMY, Gilles, (M) 1650, Notre-Dame Pointe-du-Lac GOX 1ZO
201	LORD, Claude (M) 351, Ave. Jobidon Pointe-du-Lac GOX 1ZO
202	LORD, Lise (F) 351, Ave. Jobidon Pointe-du-Lac GOX 1ZO
203	LANDRY, Antoinette (F) 371, Ave. Jobidon Pointe-du-Lac GOX 1ZO
204	LAMBERT, Charles (M) 130, Lafond Pointe-du-Lac GOX 1ZO
205	LAMBERT, JOCELYNE (F) 130, Lafond Pointe-du-Lac GOX 1ZO
206	LUPIEN, Michel (M) 2131 Notre-Dame Pointe-du-Lac GOX 1ZO
207	LUPIEN, Lise (F) 2131, Notre-Dame Pointe-du-Lac GOX 1ZO
208	LEFEBVRE, Laval (M) 1915, Notre-Dame Pointe-du-Lac GOX 1ZO
209	LEFEBVRE, Sandra (F) 1915, Notre-Dame Pointe-du-Lac GOx 1ZO
210	LAINESSE A. Lionel (M) 2404, Notre-Dame Pointe-du-Lac GOX 1ZO
211	LEDUC, Yves (M) 2290, Notre-Dame Pointe-du-Lac GOX 1ZO
212	LAURIN, Luc (M) 150, Les Bocages Pointe-du-Lac GOX 1ZO
213	LEGRIS, Robert, (M) 2213, Notre-Dame Pointe-du-Lac GOX 1ZO
214	LAFRANCE, Jacqueline (F) 1470 Notre-Dame Pointe-du-Lac GOX 1ZO
215	LEVASSEUR, Jacqueline (F) 420, Ave. Dugré Pointe-du-Lac GOX 1ZO
216	LANNEVILLE, Wilfrid (M) 1540, Notre-Dame Pointe-du-Lac GOX 1ZO
217	LANNEVILLE, Victoria (F) 1540, Notre-Dame Pointe-du-Lac GOX 1ZO
218	LAFRANCE, Dany (F) 1470, Notre-Dame Pointe-du-Lac GOX 1ZO
219	LAURENCE, Claire (F) 1400, Notre-Dame Pointe-du-Lac GOX 1ZO
220	LECLERC, René (M) 1801, Notre-Dame Pointe-du-Lac GOX 1ZO
221	LECLERC, Hélène (F) 1801, Notre-Dame Pointe-du-Lac GOX 1ZO
222	LAJOIE, Rosaire (M) 341, Ave. Jobidon Pointe-du-Lac GOX 1ZO
223	LAJOIE, Louiselle (F) 341, Ave. Jobidon Pointe-du-Lac GOX 1ZO
224	MESSIER, J. Jacques (M) 2400, Notre-Dame Pointe-du-Lac GOX 1ZO
225	MESSIER, LIliane (F) 2400, Notre-Dame Pointe-du-Lac GOX 1ZO
226	MESSIER, Michel (M) 2400, Notre-Dame Pointe-du-Lac GOX 1ZO
227	MESSIER, Mario (M) 2400, Notre-Dame Pointe-du-Lac GOX 1ZO
228	MESSIER, Armand Guy (M) 2390, Notre-Dame Pointe-du-Lac GOX 1ZO
229	MESSIER, Rose (F) 2390, Notre-Dame Pointe-du-Lac GOX 1ZO
230	MESSIER, Jean (M) 2390, Notre-Dame Pointe-du-Lac GOX 1ZO
231	MESSIER, Lyne (F) 2370, Notre-Dame Pointe-du-Lac GOX 1ZO
232	MESSIER, Marc-Aurèle (M) 95, Les Bocages Pointe-du-Lac GOX 1ZO
233	MESSIER, Lise (F) 95, Les Bocages Pointe-du-Lac GOX 1ZO
234	MASSON, Léonard (M) 145, Les Bocages Pointe-du-Lac GOX 1ZO
235	MASSON, Jacqueline (F) 145, Les Bocages Pointe-du-Lac GOX 1ZO
236	MONGEAU, Laurent (M) 2210, Notre-Dame Pointe-du-Lac GOX 1ZO
237	MONGEAU, Marie-Rose (F) 2210, Notre-Dame Pointe-du-Lac GOX 1ZO
238	MAGNY, Georges-Aimé (M) 381, Ave. Dugré Pointe-du-Lac GOX 1ZO
239	MAGNY, Louisette (F) 381, Ave. Dugré Pointe-du-Lac GOX 1ZO
240	MARCHAND, Cléo (M) 491, Ave. Dugré Pointe-du-Lac GOX 1ZO
241	MARCHAND, Hélène (F) 491, Ave. Dugré Pointe-du-Lac GOX 1ZO
242	MORIN, Hubert (M) 181, L'Orée-des-Bois Pointe-du-Lac GOX 1ZO
243	MORIN, Suzanne (F) 181, L'Orée-des-Bois Pointe-du-Lac GOX 1ZO
244	MARTINEAU, Georges (M) 381, Ave. Dionne Pointe-du-Lac GOX 1ZO
245	MARTINEAU, Pierrette (F) 381, Ave. Dionne Pointe-du-Lac GOX 1ZO
246	MASSICOTTE, Rosaire (M) 1850, Notre-Dame Pointe-du-Lac GOX 1ZO
247	MASSON, Angeline (F) 1700, Notre-Dame Pointe-du-Lac GOX 1ZO
248	MERCIER, Robert (M) 231, Ave Dionne Pointe-du-Lac GOX 1ZO

RURAL/RURALE			electoral district/circonscription	URBAN/URBAINE		
N°	page		Trois-Rivières	N°	page	
176	N° 4	of/de 6	certified certifié signature(s)-enumerator(s) / signature(s)-recenseur(s)		N°	of/de
polling division section de vote			Louise M. Lebel	polling division section de vote		

F 303 PRELIMINARY LIST OF ELECTORS

8 SM 7 79

ELECTIONS CANADA

·189674

LISTE PRÉLIMINAIRE DES ÉLECTEURS

This list of qualified electors for the polling division number as set out below was prepared for use at the pending federal election from information obtained at the enumeration and has been certified by the signature(s) below as to completeness and correctness so far as is possible.

La présente constitue la liste des électeurs de la section de vote dont le numéro apparaît plus bas préparée en vue de l'élection fédérale en cours d'après les renseignements recueillis lors du recensement. Le(s) recenseur(s) y a(ont) apposé sa(leur) signature, affirmant que cette liste est aussi complète et exacte que possible.

N°	
249	MARSAN, Robert (M) 1611, Notre-Dame Pointe-du-Lac GOX 1Z0
250	MARSAN, Diane (F) 1611, Notre-Dame Pointe-du-Lac GOX 1Z0
251	MERCIER, MIREILLE (F) 231, Ave. Dionne Pointe-du-Lac GOX 1Z0
252	MERCIER, Nicole (F) 231, Ave. Dionne Pointe-du-Lac GOX 1Z0
253	MERCIER, Pierre (M) 231, Ave. Dionne Pointe-du-Lac GOX 1Z0
254	MILOT, Jacques (M) 420, Ave. Dugré Pointe-du-Lac GOX 1Z0
255	MESSIER, Marius (M) 1940, Notre-Dame Pointe-du-Lac GOX 1Z0
256	Mineau, Maud (F) 1520, Notre-Dame Pointe-du-Lac GOX 1Z0
257	NADEAU, Roger (M) 380, Ave. Jobidon Pointe-du-Lac GOX 1Z0
258	NADEAU, Pauline (F) 380, Ave. Jobidon Pointe-du-Lac GOX 1Z0
259	NOVAK, Casimir (M) 1521, Notre-Dame Pointe-du-Lac GOX 1Z0
260	NOVAK, Aline (F) 1521, Notre-Dame Pointe-du-Lac GOX 1Z0
261	PROULX, Linda (F) 641, Ave. Dugré Pointe-du-Lac GOX 1Z0
262	PINEAULT, Mariette (F) 361, Ave Dugré Pointe-du-Lac GOX 1Z0
263	PAGE, Gérard (M) 2120, Notre-Dame Pointe-du-Lac GOX 1Z0
264	PAGE, Jacqueline (F) 2120, Notre-Dame Pointe-du-Lac GOX 1Z0
265	PROULX, René (M) 1460, Notre-Dame Pointe-du-Lac GOX 1Z0
266	PROULX, François (M) 1410, Notre-Dame Pointe-du-Lac GOX 1Z0
267	PROULX, Lyne (F) 120 Place L'Orée-des-Bois Pointe-du-Lac GOX 1Z0
268	PAQUIN, Alain (M) 165, Les Bocages Pointe-du-Lac GOX 1Z0
269	PAQUIN, Lise (F) 165, Les Bocages Pointe-du-Lac GOX 1Z0
270	PAQUIN, François (M) 1470, Notre-Dame Pointe-du-Lac GOX 1Z0
271	PROULX, Line (F) 641, Ave. Dugré Pointe-du-Lac GOX 1Z0
272	Quessy, Lynda (F) 131, L'Orée-des-Bois Pointe-du-Lac GOX 1Z0
273	ROUTHIER, Robert (M) 370, Ave. Dugré Pointe-du-Lac GOX 1Z0
274	ROUTHIER, Denise (F) 370, Ave Dugré Pointe-du-Lac GOX 1Z0
275	ROUTHIER, Johanne (F) 370, Ave. Dugré Pointe-du-Lac GOX 1Z0
276	ROUTHIER, Jean (M) 370, Ave. Dugré Pointe-du-Lac GOX 1Z0
277	ROUTHIER, Benoît (M) 370, Ave. Dugré Pointe-du-Lac GOX 1Z0
278	RODITAILLE, H. Lorraine (F) 2020, Notre-Dame Pointe-du-Lac GOX 1Z0
279	ROSS, Rodrigue (M) 1680, Notre-Dame Pointe-du-Lac GOX 1Z0
280	ROSS, Louise (F) 1680, Notre-Dame Pointe-du-Lac GOX 1Z0
281	ROMERO, Thérèsa (F) 1661, Notre-Dame Pointe-du-Lac GOX 1Z0
282	RAYMOND, Hélène (F) 2320, Notre-Dame Pointe-du-Lac GOX 1Z0
283	ROULEAU. Sylvie (F) 350, Ave Dionne Pointe-du-Lac GOX 1Z0
284	ROBERGE, Serge (M) 1840, Notre-Dame Pointe-du-Lac GOX 1Z0
285	Roberge, Lyne (F) 1840, Notre-Dame Pointe-du-Lac GOX 1Z0
286	ST-LOUIS, Gérard (M) 214, Ouelette Pointe-du-Lac GOX 1Z0
287	ST-LOUIS, Normand (M) 214, Ouelette Pointe-du-Lac GOX 1Z0
288	ST-LOUIS, Danielle (F) 214, Ouelette Pointe-du-Lac GOX 1Z0
289	SAVARD, Micheline (F) 471, Ave. Dugré Pointe-du-Lac GOX 1Z0
290	St-PIERRE, Fabiola (F) 2110, Notre-Dame Pointe-du-Lac GOX 1Z0
291	SCROSATI, Jean (M) 1930, Notre-Dame Pointe-Du-Lac GOX 1Z0
292	SCROSATI, Claudette (F) 1930, Notre-Dame Pointe-du-Lac GOX 1Z0
293	ST-PIERRE, René (M) 1660, Notre-Dame Pointe-du-Lac GOX 1Z0
294	ST-PIERRE, Aline (F) 1660, Notre-Dame Pointe-du-Lac GOX 1Z0
295	ST-PIERRE, Armand (M) 1630, Notre-Dame Pointe-du-Lac GOX 1Z0
296	ST-PIERRE, Blanche (F) 1 30, Notre-Dame Pointe-du-Lac GOX 1Z0
297	ST-PIERRE, Claude (M) 1515, Notre-Dame Pointe-du-Lac GOX 1Z0
298	ST-PIERRE, Carole (F) 1515, Notre-Dame Pointe-du-Lac GOX 1Z0
299	ST-PIERRE, Henri (M) 1511, Notre-Dame Pointe-du-Lac GOX 1Z0
300	ST-AMOUR, Michel (M) 130, L'Orée-des-Bois Pointe-du-Lac GOX 1Z0
301	ST-AMOUR, Gaétanne (F) 130, L'Orée-des-Bois Pointe-du-Lac GOX 1Z0
302	ST-PIERRE, Alain (M) 2000, Notre-Dame Pointe-du-Lac GOX 1Z0
303	ST-LOUIS, Paul-Emile (M) 2310, Notre-Dame Pointe-du-Lac GOX 1Z0
304	TRAHAN, Réal (M) 2450, Notre-Dame Pointe-du-Lac GOX 1Z0
305	THERIAULT, Gaston (M) 1750, Notre-Dame Pointe-du-Lac GOX 1Z0
306	THERIAULT, Denise (F) 1750, Notre-Dame Pointe-du-Lac GOX 1Z0
307	THERIAULT, JOSEE (F) 1750, Notre-Dame Pointe-du-Lac GOX 1Z0
308	THERIAULT, GErmaine (F) 1740, Notre-Dame Pointe-du-Lac GOX 1Z0
309	THERIAULT, Sylvie (F) 1740, Notre-Dame Pointe-du-Lac GOX 1Z0
310	THERIAULT, Lucie (F) 1740, Notre-Dame Pointe-du-Lac GOX 1Z0

RURAL/RURALE			electoral district/circonscription	URBAN/URBAINE	
N°	page		Trois Rivières	N°	page
176	N° 5	of/de 6	certified certifié — signature(s)-enumerator(s) / signature(s)-recenseur(s)		N° of/de
polling division section de vote			Louise M. Label	polling division section de vote	

189675

F 303 **PRELIMINARY LIST OF ELECTORS**

ELECTIONS CANADA

LISTE PRÉLIMINAIRE DES ÉLECTEURS

8 5M-7-79

This list of qualified electors for the polling division number as set out below was prepared for use at the pending federal election from information obtained at the enumeration and has been certified by the signature(s) below as to completeness and correctness so far as is possible.

La présente constitue la liste des électeurs de la section de vote dont le numéro apparaît plus bas préparée en vue de l'élection fédérale en cours d'après les renseignements recueillis lors du recensement. Le(s) recenseur(s) y a(ont) apposé sa(leur) signature, affirmant que cette liste est aussi complète et exacte que possible.

N°		N°	
311	THERIAULT, Nicole (F) 1740, Notre-Dame Pointe-du-Lac GOX 1ZO		
312	TETRAULT, Richard (M) 1525, Notre-Dame Pointe-du-Lac GOX 1ZO		
313	TETRAULT, Claudette (F) 1525, Notre-Dame Pointe-du-Lac GOX 1ZO		
314	TESSIER, Martine (F) 1441, Place 4 AS Pointe-du-Lac GOX 1ZO		
315	TREMBLAY, Claudette (F) 1421 Place 4 AS Pointe-du-Lac GOX 1ZO		
316	TURGEON, Réal (M) 1140 Notre-Dame Pointe-du-Lac GOX 1ZO		
317	TREMBLAY, Denise (F) 601, Ave. Dugré Pointe-du-Lac GOX 1ZO		
318	TROTTIER, Gilles (M) 120, Place L'Orée-des-Bois Pointe-du-Lac GOX 1ZO		
319	TREMBLAY, Linda (F) 2031, Notre-Dame Pointe-du-Lac GOX 1ZO		
320	TROTTIER, Carmen (F) 2031, Notre-Dame Pointe-du-Lac GOX 1ZO		
321	TURCOTTE, Roger (M) 1651, Notre-Dame Pointe-du-Lac GOX 1ZO		
322	TURCOTTE, Claudette (F) 1651, Notre-Dame Pointe-du-Lac GOX 1ZO		
323	TOUSIGNANT, Gilles (M) 2322, Notre-Dame Pointe-du-Lac GOX 1ZO		
324	TOUSIGNANT, Gaétan (M) 2140, Notre-Dame Pointe-du-Lac GOX 1ZO		
325	TOUSIGNANT, DOLORES (F) 2140, Notre-Dame Pointe-du-Lac GOX 1ZO		
326	THIBEAULT, François (M) 2040, Notre-Dame Pointe-du-Lac GOX 1ZO		
327	THIBEAULT, Edmée (F) 2040, Notre-Dame Pointe-du-Lac GOX 1ZO		
328	TURCOTTE, Linda (F) 1651, Notre-Dame Pointe-du-Lac GOX 1ZO		
329	VALLIERES, Michel (M) 641, Ave. Dugré Pointe-du-Lac GOX 1ZO		
330	VALLIERES, Gilles (M) 2070, Notre-Dame Pointe-du-Lac GOX 1ZO		
331	VALLIERES, Carmen (F) 2070, Notre-Dame Pointe-du-Lac GOX 1ZO		
332	VEZINA, GUY (M) 140, Les Bocages Pointe-du-Lac GOX 1ZO		

RURAL/RURALE			electoral district/circonscription	URBAN/URBAINE		
N°	page		Trois-Rivières	N°	page	
176	N° 6	of/de 6			N°	of/de
polling division section de vote			certified certifié signature(s)-enumerator(s) / signature(s)-recenseur(s) Louise M. Lebel	polling division section de vote		

189676

F 303 PRELIMINARY LIST OF ELECTORS

ELECTIONS CANADA

LISTE PRÉLIMINAIRE DES ÉLECTEURS

8 5M 7 79

This list of qualified electors for the polling division number as set out below was prepared for use at the pending federal election from information obtained at the enumeration and has been certified by the signature(s) below as to completeness and correctness so far as is possible.

La présente constitue la liste des électeurs de la section de vote dont le numéro apparaît plus bas préparée en vue de l'élection fédérale en cours d'après les renseignements recueillis lors du recensement. Le(s) recenseur(s) y a(ont) apposé s(a)(leur) signature, affirmant que cette liste est aussi complète et exacte que possible.

N°	
1	Alarie Johanne (F) 2760 Ave. St-Charles
2	Allard Paul-Emile (M) 501 De La Station
3	Abran Gilles (M) 2611 Notre-Dame
4	Abran Jeanne (F) 2611 Notre-Dame
5	Abran Sylvie (F) 2611 Notre-Dame
6	Abran Yves (M) 2611 Notre-Dame
7	Abran Claude (M) 2611 Notre-Dame
8	Biron André (M) 2750 Notre-Dame
9	Biron Nicole (F) 2750 Notre-Dame
10	Bisson Roméo (M) 2780 Notre-Dame
11	Bisson Marguerite (F) 2780 Notre-Dame
12	Bordeleau Aline (F) 2784 Notre-Dame
13	Blais Christian (M) 2786 Notre-Dame
14	Bisson Gaston (M) 2782 Notre-Dame
15	Bisson Roland (M) 2770 Notre-Dame
16	Bisson Madeleine (F) 2770 Notre-Dame
17	Biron Hector (M) 2818 Notre-Dame
18	Brunet Luce (F) 2870 Notre-Dame
19	Barthe Roland (M) 501 De La Station
20	Bergeron Orphir (M) 501 De La Station
21	Blouin Adrien (M) 501 De La Station
22	Boisvert Napoléon (M) 501 De La Station
23	Beaudoin Michel-A (M) 501 De La Station
24	Bédard Pierre (M) 501 De La Station
25	Bergeron Marcel (M) 2751 Notre-Dame
26	Bergeron Claire (F) 2751 Notre-Dame
27	Blais Germaine (F) 2793 Notre-Dame
28	Blais Alice (F) 2761 Notre-Dame
29	Bisson Simone (F) 2901 #105 Notre-Dame
30	Biron Mariette (F) 2901 #102 Notre-Dame
31	Beaudet Thérèse (F) 2901 Notre-Dame
32	Boisvert Jean-Paul (M) 2661 Notre-Dame
33	Boisvert Madeleine (F) 2661 Notre-Dame
34	Bédard Adrien (M) 2699 Notre-Dame
35	Bouchard Lauretta (F) 2699 Notre-Dame
36	Caron Jean-Marc (M) 2730 Ave. St-Charles
37	Caron Denise (F) 2730 Ave. St-Charles
38	Chartier Lucien (M) 2828 Ave. St-Charles
39	Chartier Hélène (F) 2828 Ave. St-Charles
40	Côté Sylvie (F) 3802 Ave. St-Charles
41	Chartray Jean-Claude (M) 2790 Notre-Dame
42	Chartray Sergine (F) 2790 Notre-Dame
43	Chartray Alain (M) 2790 Notre-Dame
44	Chaussé Louise (F) 2802 Notre-Dame
45	Cheney Mariette (F) 2930 Notre-Dame
46	Comeau Claude (M) 2809 Ave. St-Charles
47	Comeau Carmen (F) 2809 Ave. St-Charles
48	Croteau Henri (M) 501 De La Station
49	Couture Adalbert (M) 501 De La Station
50	Champagne Gilles (M) 501 De La Station
51	Côté Madeleine (F) 2805 Notre-Dame
52	Comeau Xavier (M) 2901 Notre-Dame
53	Dion Jean-Pierre (M) 2780 Ave. St-Charles
54	Desmarais Diane (F) 2771 Ave. St-Charles
55	Desmarais Denis (M) 2771 Ave. St-Charles
56	Desrosiers Ghislain (M) 2822 Ave. St-Charles
57	Desrosiers Huguette (F) 2822 Ave. St-Charles
58	Desrosiers France (F) 2822 Ave. St-Charles
59	Doucet Germaine (F) 521 De La Station
60	Dugré Henri (M) 3851 Ave. St-Charles
61	Dugré Marcelle (F) 3851 Ave. St-Charles
62	Dugré Denise (F) 3851 Ave. St-Charles

N°	POINTE-DU-LAC G0X 1Z0
63	Dugré Claude (M) 3850 Ave. St-Charles
64	Dugré Louise (F) 3850 Ave. St-Charles
65	Dugré Benoit (M) 3861 Ave. St-Charles
66	Dugré Monique (F) 3861 Ave. St-Charles
67	Dugré Clément (M) 3901 Ave. St-Charles
68	Dugré Armande (F) 3901 Ave. St-Charles
69	Dufresne Wilfrid (M) 2740 Notre-Dame
70	Dufresne Louise (F) 2740 Notre-Dame
71	Duguay Jeanne (F) 2818 Notre-Dame
72	Desjardins Sylla Claire (F) 2870 Notre-Dame
73	Desrochers Pierre (M) 2870 Notre-Dame
74	Demers Pierre (M) 2900 Notre-Dame
75	Desrochers Alexandre (M) 501 De La Station
76	Durand Adrien (M) 501 De La Station
77	Dufresne Bruno (M) 2821 Notre-Dame
78	Fauteux Prosper (M) 501 De La Station
79	Fortier Lévi (M) 501 De La Station
80	Frigon Ghislain (M) 501 De La Station
81	Fraser Lionel (M) 2901 Notre-Dame
82	Fournier Roger (M) 2581 Notre-Dame
83	Fournier Johanne (F) 2581 Notre-Dame
84	Gosselin Raymond (M) 2818 Ave. St-Charles
85	Gosselin Thérèse (F) 2818 Ave. St-Charles
86	Gauvin André (M) 2801 Ave. St-Charles
87	Gauvin Carole (F) 2801 Ave. St-Charles
88	Gervais René (M) 2811 Ave. St-Charles
89	Gervais Pierrette (F) 2811 Ave. St-Charles
90	Guay Léo (M) 2760 Notre-Dame
91	Girard Manon (F) 2786 Notre-Dame
92	Gariepy Fernande (F) 2768 Notre-Dame
93	Gauthier André (M) 501 De La Station
94	Gélinas Claude (M) 501 De La Station
95	Gérin-Lajoie Gilbert (M) 501 De la Station
96	Goyette Jean-Paul (M) 501 De La Station
97	Garceau Rémi (M) 2721 Notre-Dame
98	Garceau Gérald (M) 2721 Notre-Dame
99	Garceau Agathe (F) 2721 Notre-Dame
100	Garceau Frédéric (M) 2721 Notre-Dame
101	Gosselin Magella (F) 2800 Notre-Dame
102	Gosselin Gilles (M) 2800 Notre-Dame
103	Hélie Madeleine (F) 2818 Notre-Dame
104	Hélie Normand (M) 2818 Notre-Dame
105	Hélie Emilien (M) 2810 Notre-Dame
106	Hélie Gertrude (F) 2810 Notre-Dame
107	Hélie Maurice (M) 2810 Notre-Dame
108	Héroux Bruno (M) 2800 Notre-Dame
109	Héroux Edith (F) 2800 Notre-Dame
110	Hubert Réjean (M) 2820 Ave. St-Charles
111	Hubert Lucie (F) 2820 Ave. St-Charles
112	Hamelin Evariste (M) 501 De La Station
113	Hébert P-André (M) 501 De La Station
114	Houde Joseph (M) 501 De La Station
115	Hould Raymond (M) 501 De La Station
116	Houle Jean-Pierre (M) 501 De La Station
117	Houle Mario (M) 501 De La Station
118	Héroux Marjolaine (F) 2791 Notre-Dame
119	Jutras Guy (M) 2811 Notre-Dame
120	Jutras Hélène (F) 2811 Notre-Dame
121	Lajoie Jean-Guy (M) 2826 Ave. St-Charles
122	Lajoie Lise (F) 2826 Ave. St-Charles
123	Loyer Florent (M) 3970 Ave. St-Charles
124	Loyer Henriette (F) 3970 Ave. St-Charles

RURAL/RURALE			electoral district/circonscription	URBAN/URBAINE		
N°	page		TROIS-RIVIERES	N°	page	
177	N° 1	of/de 2			N°	of/de
polling division / section de vote			certified / certifié — signature(s)-enumerator(s) / signature(s)-recenseur(s): Jacqueline Boulx	polling division / section de vote		

189677

F 303 **PRELIMINARY LIST OF ELECTORS**

ELECTIONS CANADA

LISTE PRÉLIMINAIRE DES ÉLECTEURS

This list of qualified electors for the polling division number as set out below was prepared for use at the pending federal election from information obtained at the enumeration and has been certified by the signature(s) below as to completeness and correctness so far as is possible.

La présente constitue la liste des électeurs de la section de vote dont le numéro apparaît plus bas préparée en vue de l'élection fédérale en cours d'après les renseignements recueillis lors du recensement. Le(s) recenseur(s) y a(ont) apposé sa(leur) signature, affirmant que cette liste est aussi complète et exacte que possible.

N°	
125	Loyer Elie (M) 3980 Ave. St-Charles
126	Loyer Louise (F) 3980 Ave. St-Charles
127	Lavigne Lucie (F) 2802 Notre-Dame
128	Langlois Honory (M) 2870 Notre-Dame
129	Langlois Georgette (F) 2870 Notre-Dame
130	Lesage Michel (M) 2720 Notre-Dame
131	Lesage Lise (F) 2720 Notre-Dame
132	Lessard Réjean (M) 2810 Ave. St-Charles
133	Lessard Nicole (F) 2810 Ave. St-Charles
134	Levasseur Clément (M) 3702 Ave. St-Charles
135	Lacasse Jos-Edouard (M) 501 De La Station
136	Lacroix Hector (M) 501 De La Station
137	Laferté Romuald (M) 501 De La Station
138	Lafrance Marcel (M) 501 De La Station
139	Lampron Charles-Auguste (M) 501 De La Station
140	Larivée Alfred (M) 501 De La Station
141	Lebel Paul-Emile (M) 501 De La Station
142	Lemire André (M) 501 De La Station
143	Lapolice Claude (M) 501 De La Station
144	Lebeau Yvette (F) 2731 Notre-Dame
145	Lebeau André (M) 2731 Notre-Dame
146	Loyer Pierre (M) 2783 Notre-Dame
147	Martel Rock (M) 3960 Ave. St-Charles
148	Martel Guylaine (F) 3960 Ave. St-Charles
149	Manseau Jean (M) 2754 Notre-Dame
150	Manseau Céline (F) 2754 Notre-Dame
151	Matteau Jeannette (F) 2699 Notre-Dame
152	Mayrand Albert (M) 501 De La Station
153	Mélançon Germain (M) 501 De La Station
154	Milette Micheline (F) 2783 Notre-Dame
155	Mercier Claire (F) 2901 Notre-Dame
156	Martin Camille 2699 Notre-Dame (M)
157	Normandin Marcel (M) 501 De La Station
158	Normandin André (M) 501 De La Station
159	Parent Nicole (F) 2780 Ave. St-Charles
160	Paquin Gilles (M) 2790 Ave. St-Charles
161	Paquin Pierrette (F) 2790 Ave. St-Charles
162	Paré Madeleine (F) 2792 Notre-Dame
163	Paradis Paul-Emile (M) 501 De La Station
164	Perreault Jean-Guy (M) 501 De La Station
165	Pépin Pierre (M) 501 De La Station
166	Plante Madeleine (F) 2901 Notre-Dame
167	Paillé Armand (M) 2901 Notre-Dame
168	Pépin Viateur (M) 2662 Notre-Dame
169	Pépin Jeannette (F) 2662 Notre-Dame
170	Proulx Normand (M) 2871 Notre-Dame
171	Proulx Gilles (M) 2871 Notre-Dame
172	Proulx Hélène (F) 2871 Notre-Dame
173	Proulx Jacqueline (F) 2871 Notre-Dame
174	Pépin Lucille (F) 2621 Notre-Dame
175	Proulx Jean-Marc (M) 2621 Notre-Dame
176	Roy Camille (M) 2781 Ave. St-Charles
177	Roy Yvette (F) 2781 Ave. St-Charles
178	Roy Louise (F) 2781 Ave. St-Charles
179	Roy Michel (M) 2781 Ave. St-Charles
180	Roy Sylvain (M) 2781 Ave. St-Charles
181	Robert Charles-Edouard (M) 521 De La Station
182	Roy J.S. Eugène (M) 3700 Ave. St-Charles
183	Roy Simone L. (F) 3700 Ave. St-Charles
184	Roy Daniel (M) 3700 Ave. St-Charles

N°	POINTE-DU-LAC G0X 1Z0
185	Roy François (M) 3700 Ave. St-Charles
186	Roy Georges (M) 3780 Ave. St-Charles
187	Rocheleau Rollande (F) 2794 Notre-Dame
188	Rocheleau Luc (M) 2794 Notre-Dame
189	Roy Cécile (F) 3702 Ave. St-Charles
190	Robitaille Jean-Baptiste (M) 501 De La Station
191	Roque Diane (F) 2741 Notre-Dame
192	Robert Michel (M) 2861 Notre-Dame
193	Robert Carole (F) 2861 Notre-Dame
194	Rouette Gracia (F) 2881 Notre-Dame
195	Rouette René (M) 2881 Notre-Dame
196	Robert André (M) 2681 Notre-Dame
197	Robert Lise (F) 2681 Notre-Dame
198	Robert Stéphane (M) 2681 Notre-Dame
199	Roque Thérèse (F) 2701 Notre-Dame
200	Roque André (M) 2701 Notre-Dame
201	Rocheleau Serge (M) 630 De La Station
202	Senneville Pierre (M) 2751 Ave. St-Charles
203	Senneville Diane (F) 2751 Ave. St-Charles
204	St-Onge Lyne (F) 3800 Ave. St-Charles
205	Simard Marc (M) 2734 Notre-Dame
206	Simard Denise (F) 2734 Notre-Dame
207	Sylla Jean-Claude (M) 2870 Notre-Dame
208	Sauvageau David (M) 501 De La Station
209	Soulard Joseph (M) 501 De La Station
210	Sylvestre Arthur (M) 501 De La Station
211	Senneville Alphonse (M) 2731 Notre-Dame
212	Trahan Robert (M) 580 De La Station
213	Trahan Françoise (F) 580 De La Station
214	Trahan Doris (F) 580 De La Station
215	Trahan Gilles (M) 2821 Ave. St-Charles
216	Trahan Carole (F) 2821 Ave. St-Charles
217	Trahan Johanne (F) 630 De La Station
218	Thériault Yvan (M) 632 De La Station
219	Thériault Linda (F) 632 De La Station
220	Trudel Roméo (M) 2800 Ave. St-Charles
221	Trudel Georgette (F) 2800 Ave. St-Charles
222	Tardif Camille (M) 501 De La Station
223	Tousignant Pierre (M) 501 De La Station
224	Vézina Jean-Pierre (M) 2760 Ave. St-Charles
225	Vigneault Huguette (F) 2824 Ave. St-Charles
226	Vigneault Gérald (M) 2824 Ave. St-Charles
227	Vallières Marie-Jeanne (F) 2901 Notre-Dame
228	Vigneault Emilienne (F) 2901 Notre-Dame

RURAL/RURALE			electoral district/circonscription	URBAN/URBAINE		
N°	page		TROIS-RIVIERES	N°	page	
177	N° 2	of/de 2			N°	of/de
polling division / section de vote			certified / certifié — signature(s)-enumerator(s) / signature(s)-recenseur(s) Jacqueline Proulx	polling division / section de vote		

F 303

8 5M 7 79

PRELIMINARY LIST OF ELECTORS

ELECTIONS CANADA

189678

LISTE PRÉLIMINAIRE DES ÉLECTEURS

This list of qualified electors for the polling division number as set out below was prepared for use at the pending federal election from information obtained at the enumeration and has been certified by the signature(s) below as to completeness and correctness so far as is possible

La présente constitue la liste des électeurs de la section de vote dont le numéro apparaît plus bas préparée en vue de l'élection fédérale en cours d'après les renseignements recueillis lors du recensement. Le(s) recenseur(s) y a(ont) apposé s(ll)eur) signature, affirmant que cette liste est aussi complète et exacte que possible

N°	POINTE DU LAC		GOX 1Z0		
1	Auger	Jean-Denis	(M)3661	N.-Dame	O.
2	Auger	Joseph	(M)3581	N.-Dame	O.
3	Auger	Jeannine	(F)3581	N.-DAME	O.
4	Arbour	Léo	(M)3234	N.-Dame	O.
5	Arbour	Félix	(M)3230	N.-Dame	O.
6	Arbour	Thérèse	(F)3234	N.-Dame	O.
7	Auger	Marcel	(M)3590	N.-Dame	O.
8	Auger	Thérèse	(F)3590	N.-Dame	O.
9	Auger	Réjean	(M)2881	Du Fleuve	
10	Auger	Jeannette	(F)2881	Du Fleuve	
11	Allard	Monique	(F)3160	N.-Dame	O.
12	Boisvert	Lise	(F)3841	N.-Dame	O.
13	Bourbeau	Irène	(F)3151	N.-Dame	O.
14	Bourbeau	Yvan	(M)3151	N.-Dame	O.
15	Beaupré	Gérald	(M)3083	N.-Dame	O.
16	Beaupré	Lise	(F)3083	N.-Dame	O.
17	Bouchard	Willam	(M)2801	Du Fleuve	
18	Bouchard	Georgette	(F)2801	Du Fleuve	
19	Beaulieu	Emilien	(M)3040	N.-Dame	O.
20	Benoit	Félicien	(M)3040	N.-Dame	O.
21	Bérubé	Antonio	(M)3040	N.-Dame	O.
22	Biron	Hector	(M)3270	N.-Dame	O.
23	Boisvert	Gaston	(M)3270	N.-Dame	O.
24	Bélanger	Chs.Edouard	(M)3270	N.-Dame	O.
25	Bolduc	Emile	(M)3270	N.-Dame	O.
26	Boisvert	Pierre	(M)2712	Du Fleuve	
27	Bourassa	Guy	(M)2780	Du Fleuve	
28	Bourassa	Soizec	(F)2780	Du Fleuve	
29	Bélanger	Eugénie	(F)3160	N.-Dame	O.
30	Belcourt	Marie-Hélène	(F)3160	N.-Dame	O.
31	Blais	Cécile	(F)3160	N.-Dame	O.
32	Blanchette	Clémentine	(F)3160	N.-Dame	O.
33	Blanchette	Simone	(F)3160	N.-Dame	O.
34	Béliveau	Eldora	(F)3160	N.-Dame	O.
35	Boulanger	Marguerite	(F)3160	N.-Dame	O.
36	Bibiane	Marie	(F)3160	N.-Dame	O.
37	Bibeau	Gisèle	(F)3160	N.-Dame	O.
38	Bourassa	Claire	(F)350	De La Fabrique	
39	Bourassa	Bernard	(M)350	De La Fabrique	
40	Charland	Jean-Paul	(M)3081	N.-Dame	O.
41	Charland	Alice	(F)3081	N.-Dame	O.
42	Coulombe	Jean-Marie	(M)371	DeLa Fabrique	
43	Coulombe	Léonie	(F)371	De La Fabrique	
44	Coulombe	Mario	(M)371	De La Fabrique	
45	Cloutier	Donat	(M)320	De La Fabrique	
46	Cloutier	Madeleine	(F)320	De La Fabrique	
47	Croteau	Sylvie	(F)2714	Du Fleuve	
48	Comeau	Pierrette	(F)2771	Du Fleuve	
49	Côté	Réjean	(M) 2675	Du Fleuve	
50	Côté	Mireille	(F)2675	Du Fleuve	
51	Canuel	Paul-Emile	(M)3040	N.-Dame	O.
52	Corcoran	James	(M)3040	N.-Dame	O.
53	Côté	Antonius	(M)3040	N.-Dame	O.
54	Caron	Gemma	(F)3270	N.-Dame	O.
55	Comtois	Omer	(M)3270	N.-Dame	O.
56	Coupal	Gédéon	(M)3270	N.-Dame	O.
57	Caron	J.Antoine	(M)3270	N.-Dame	O.
58	Coursol	Ferdinand	(M)3270	N.-Dame	O.
59	Crête	Mona	(F)2712	Du Fleuve	
60	Crête	Viateur	(M)2740	Du Fleuve	
61	Cloutier	Lucien	(M)2850	Du Fleuve	
62	Cloutier	Cécile	(F)2850	Du Fleuve	

N°	POINTE DU LAC		GOX 1Z0		
63	Champagne	Jacqueline	(F)3160	N.-Dame	O.
64	Charron	Laurette	(F)3160	N.-Dame	O.
65	Corriveau	Marie-Thérèse	(F)3160	N.-Dame	O.
66	Chartrand	Blanche	(F)3160	N.-Dame	O.
67	Caron	Thérèse	(F)3160	N.-Dame	O.
68	Désilet	Onil	(M)3845	N.-Dame	O.
69	Désilet	Laurette	(F)3845	N.-Dame	O.
70	Désilet	Normand	(M)3843	N.-Dame	O.
71	Désilet	Michel	(M)3841	N.-Dame	O.
72	Duret	Rose	(F)3160	N.-Dame	O.
73	Denis	Marie-Laure	(F)3270	N.-Dame	O.
74	Dupont	Yolande	(F)3270	N.-Dame	O.
75	Dargis	Denise	(F)3130	N.-Dame	O.
76	Duret	Jeanne	(F)3160	N.-Dame	O.
77	Durocher	Laurette	(F)3160	N.-Dame	O.
78	Drouin	Marie-Paule	(F)3160	N.-Dame	O.
79	Desjarlais	Albert	(M)3270	N.-Dame	O.
80	Eucharistie	Jean-de-l'	(F)3160	N.-Dame	O.
81	Fortin	Jacques	(M)351	De La Fabrique	
82	Fortin	Lucie	(F)351	De La Fabrique	
83	Fortin	Wellie	(M)3120	N.-Dame	O.
84	Fréchette	Léopold	(M)2990	N.-Dame	
85	Fréchette	Marie-Paule	(F)2990	N.-Dame	
86	Fréchette	Huguette	(F)2990	N.-Dame	
87	Forest	Emilia	(F)3270	N.-Dame	O.
88	Forest	Clarisse	(F)3160	N.-Dame	O.
89	Guilbert	Ls.Georges	(M)391	De La Fabrique	
90	Guilbert	Claudette	(F)391	De La Fabrique	
91	Gagné	Claude	(M)3140	N.-Dame	O.s.sol
92	Gagné	Louise	(F)3140	N.-Dame	O.s.sol
93	Godin	Raoul	(M)3490	N.-Dame	O.
94	Godin	Régina	(F)3490	N.-Dame	O.
95	Gélinas	Liguoli	(M)3040	N.-Dame	O.
96	Girard	Emile	(M)3270	N.-Dame	O.
97	Garceau	Chs.Edouard	(M)3270	N.-Dame	O.
98	Gingras	Gaston	(M)3270	N.-Dame	O.
99	Godin	Angèle	(F)2673	Du Fleuve	
100	Godin	Renald	(M)2673	Du Fleuve	
101	Garceau	Laurette	(F)2760	Du Fleuve	
102	Guay	Marguerite	(F)2770	Du Fleuve	
103	Germain	Yva	(F)3160	N.-Dame	O.
104	Garceau	Marie-Thérèse	(F)3160	N.-Dame	O.
105	Grandmont	Denise	(F)3160	N.-Dame	O.
106	Guay	Francois	(M)2680	Du Fleuve	
107	Guay	Jeannine	(F)2680	Du Fleuve	
108	Guay	Gyslain	(M)2680	Du Fleuve	
109	Houle	Solange	(F)3490	N.-Dame	O.
110	Houle	Réjean	(M)3490	N.-Dame	O.
111	Houle	Walter	(M)3270	N.-Dame	O.
112	Hébert	Gilles	(M)2471	Du Fleuve	
113	Hébert	Francine	(F)2471	Du Fleuve	
114	Henri	Annette	(F)3160	N.-Dame	O.
115	Jutras	J.Jacques	(M)3531	N.-Dame	O.
116	Jutras	Carmen	(F)3531	N.-Dame	O.
117	Jacob	Maurice	(M)2871	Du Fleuve	
118	Jacob	Gilberte	(F)2871	Du Fleuve	
119	Jacob	Jean-Marc	(M)2871	Du Fleuve	
120	Jacques	Adrien	(M)3040	N.-Dame	O.
121	Jules	Marie	(F)3160	N.-Dame	O.
122	Lacoursière	Jules	(M)3827	N.-Dame	O.
123	Langlois	Lorraine	(F)3661	N.-Dame	O.
124	Lavergne	Gaétan	(M) 3491	N.-Dame	O.

RURAL/RURALE			electoral district/circonscription	URBAN/URBAINE	
N°	page		TROIS-RIVIERES	N°	page
178	N° 1	of/de 2	certified / certifié — signature(s)-enumerator(s) / signature(s)-recenseur(s)		N° of/de
polling division / section de vote			Gilles Bourgeois	polling division / section de vote	

189679

F 303

PRELIMINARY LIST OF ELECTORS

LISTE PRÉLIMINAIRE DES ÉLECTEURS

ELECTIONS CANADA

85M 7-79

This list of qualified electors for the polling division number as set out below was prepared for use at the pending federal election from information obtained at the enumeration and has been certified by the signature(s) below as to completeness and correctness so far as is possible.

La présente constitue la liste des électeurs de la section de vote dont le numéro apparaît plus bas préparée en vue de l'élection fédérale en cours d'après les renseignements recueillis lors du recensement. Le(s) recenseur(s) y a(ont) apposé sa(leur) signature, affirmant que cette liste est aussi complète et exacte que possible.

N°	POINTE DU LAC		GOX 1Z0		
125	Lavergne	Suzanne	(F)3491	N.-Dame	O.
126	Lacerte	Lucette	(F)351	De La Fabrique	
127	Léger	René	(M)351	De La Fabrique	
128	Lacerte	J.Claude	(M)340	De La Fabrique	
129	Lacerte	Carole	(F)340	De La Fabrique	
130	L'Heureux	Sam	(M)2861	Du Fleuve	
131	L'Heureux	Marthe	(F)2861	Du Fleuve	
132	Lefebvre	Isabelle	(F)2851	DU Fleuve	
133	Larrivée	Ida	(F)2851	Du Fleuve	
134	Larrivée	Jeannine	(F)2851	Du Fleuve	
135	Laprise	Arthur	(M)3040	N.-Dame	O.
136	Loranger	Victor	(M)3040	N.-Dame	O.
137	Lacroix	Michel	(M)3040	N.-Dame	O.
138	Laflèche	Laurette	(F)3270	N.-Dame	O.
139	Laramée	Albertine	(F)3270	N.-Dame	O.
140	Longtin	Lucienne	(F)3270	N.-Dame	O.
141	Laviolette	Lucille	(F)3270	N.-Dame	O.
142	Larue	Gilbert	(M)3270	N.-Dame	O.
143	Levasseur	Ovide	(M)3270	N.-Dame	O.
144	La Roque	J.Hector	(M)3270	N.-Dame	O.
145	Larrivée	Charlotte	(F)3240	N.-Dame	O.
146	Laramée	Gabrielle	(F)3160	N.-Dame	O.
147	Laroque	Aline	(F)3160	N.-Dame	O.
148	Lessard	Simone	(F)3160	N.-Dame	O.
149	Lourdes	Bernadette de	(F)3160	N.-Dame	O.
150	Lanctot	Marguerite	(F)3160	N.-Dame	O.
151	Lalonde	Gertrude	(F)3160	N.-Dame	O.
152	Lafleur	Juliette	(F)3160	N.-Dame	O.
153	Lalonde	Estelle	(F)3160	N.-Dame	O.
154	Lamothe	Estelle	(F)3160	N.-Dame	O.
155	Lortie	Lise	(F)3160	N.-Dame	O.
156	Marcotte	Diane	(F)2981	N.-Dame	
157	Montour	Denis	(M)351	De La Fabrique	
158	Massicotte	Helene	(F)330	De La Fabrique	
159	Massicotte	Laurent	(M)330	De La Fabrique	
160	Montour	Mastaf	(M)372	De La Fabrique	
161	Montour	Monique	(F)372	De La Fabrique	
162	Marcotte	Jean-Paul	(M)370	De La Fabrique	
163	Marcotte	Gisèle	(F)370	De La Fabrique	
164	Marcotte	André	(M)370	De La Fabrique	
165	Matteau	J.Charles	(M)3000	N.-Dame	O.
166	Matteau	Aline	(F)3000	N.-Dame	O.
167	Milot	Francois	(M)3140	N.-Dame	O.
168	Milot	Claudette	(F)3140	N.-Dame	O.
169	Moreau	Jean-Paul	(M)3480	N.-Dame	O.
170	Moreau	Louiselle	(F)3480	N.-Dame	O.
171	Moreau	Linda	(F)3480	N.-Dame	O.
172	Milot	Henri	(M)2841	Du Fleuve	
173	Milot	Laurette	(F)2841	Du Fleuve	
174	Milot	Pierre	(M)2841	Du Fleuve	
175	Mathieu	Marcel	(M)3040	N.-Dame	O.
176	Mallette	Marie-Rose	(F)3270	N.-Dame	O.
177	Marchand	Anita	(F)3270	N.-Dame	O.
178	Mireault	Irène	(F)3270	N.-Dame	O.
179	Moulin	Martin	(M)3270	N.-Dame	O.
180	Mercier	Yvonne	(F)3160	N.-Dame	O.
181	Major	Adéline	(F)3160	N.-Dame	O.
182	Montour	Blanche	(F)3160	N.-Dame	O.
183	Montour	Madeleine	(F)3160	N.-Dame	O.
184	Normandin	Germaine	(F)3471	N.-Dame	O.
185	O'Rourke	Daniel	(M)3270	N.-Dame	O.
186	Poliquin	Rosaire	(M)3381	N.-Dame	O.

N°	POINTE DU LAC		GOX 1Z0		
187	Poliquin	Monique	(F)3381	N.-Dame	O.
188	Parent	Alain	(M)2981	N.-Dame	O.
189	Piton	Louisette	(F)351	De La Fabrique	
190	Piton	Line	(F)351	De La Fabrique	
191	Philibert	Sylvain	(M)2679	Du Fleuve	
192	Philibert	Marie-France-Dieu-Me-Garde	(F) 2679	Du Fleuve	
193	Pelletier	Alfred	(M)3040	N.-Dame	O.
194	Proulx	Armand	(M)3040	N.-Dame	O.
195	Poitevin	Georgette	(F)3270	N.-Dame	O.
196	Poulette	Philippe	(M)3270	N.-Dame	O.
197	Pelletier	Philippe	(M)3270	N.-Dame	O.
198	Panneton	Francois	(M)3101	N.-Dame	O.
199	Plante	Maurice	(M)2600	Du Fleuve	
200	Plante	Ginette	(F)2600	Du Fleuve	
201	Plante	Martine	(F)2600	Du Fleuve	
202	Plante	Carole	(F)2600	Du Fleuve	
203	Poliquin	Jeannine	(F)2551	Du Fleuve	
204	Poliquin	André	(M)2551	Du Fleuve	
205	Poliquin	Bernard	(M)2551	Du Fleuve	
206	Piché	Lucienne	(F)3160	N.-Dame	O.
207	Pelletier	Léonille	(F)3160	N.-Dame	O.
208	Paquin	Marc	(M)3095	N.-Dame	O.
209	Quintal	Mario	(M)2980	N.-Dame	
210	Quintal	Chantal	(F)2980	N.-Dame	
211	Robert	Viateur	(M)3889	N.-Dame	O.
212	Rouette	J.Luc	(M)2771	Du Fleuve	
213	Rivard	Gérard	(M)3040	N.-Dame	O.
214	Renuart	Jean	(M)3040	N.-Dame	O.
215	Rivard	Juliette	(F)3270	N.-Dame	O.
216	Rouette	Jacques	(M)2750	Du Fleuve	
217	Rouette	Irène	(F)2750	Du Fleuve	
218	St-Louis	Noel	(M)3360	N.-Dame	O.
219	St-Louis	Pauline	(F)3360	N.-Dame	O.
220	St-Louis	Richard	(M)3360	N.-Dame	O.
221	St-Louis	René	(M)3360	N.-Dame	O.
222	St-Pierre	Valère	(M)3040	N.-Dame	O.
223	St-Arnault	Louisette	(F)3130	N.-Dame	O.
224	St-Louis	Lise	(F)2761	Du Fleuve	
225	St-Onge	Marguerite	(F)3160	N.-Dame	O.
226	St-Martin	Huguette	(F)3160	N.-Dame	O.
227	Trahan	Rachel	(F)2951	N.-Dame	
228	Turgeon	Alfred	(M)3040	N.-Dame	O.
229	Thomas	Jean	(M)3160	N.-Dame	O.
230	Trahan	Suzanne	(F)2960	N.-Dame	
231	Trahan	Ginette	(F)2960	N.-Dame	
232	Vallerand	Yvan	(M)3481	N.-Dame	O.
233	Vallières	Danielle	(F)3481	N.-Dame	O.
234	Vincent	Jean-Paul	(M)3040	N.-Dame	O.
235	Verret	Roland	(M)3270	N.-Dame	O.
236	Vigeant	Victor	(M)3270	N.-Dame	O.
237	Veillette	Charles	(M)3270	N.-Dame	O.
238	Verret	Rémi	(M)3270	N.-Dame	O.
239	Verdon	Blandine	(F)3160	N.-Dame	O.
240	Voyer	Rachel	(F)3160	N.-Dame	O.
241	Willets	Katleen	(F)3160	N.-Dame	O.

RURAL/RURALE

N° 178 — page N° 2 of/de 2

polling division / section de vote

electoral district/circonscription: TROIS-RIVIERES

certified / certifié

signature(s)-enumerator(s) / signature(s)-recenseur(s): Gilles Bourgeois

URBAN/URBAINE

N° — page N° of/de

polling division / section de vote

F 303 **PRELIMINARY LIST OF ELECTORS**

8 5M-7 79

ELECTIONS CANADA

189680

LISTE PRÉLIMINAIRE DES ÉLECTEURS

This list of qualified electors for the polling division number as set out below was prepared for use at the pending federal election from information obtained at the enumeration and has been certified by the signature(s) below as to completeness and correctness so far as is possible

La présente constitue la liste des électeurs de la section de vote dont le numéro apparaît plus bas préparée en vue de l'élection fédérale en cours d'après les renseignements recueillis lors du recensement. Le(s) recenseur(s) y a(ont) apposé sa(leur) signature, affirmant que cette liste est aussi complète et exacte que possible.

N°	
1	ABRAN Michelle, (F) 390 Baie Jolie Pte du Lac GOX 1ZO
002	ARNOLD Françoise, (F) 1131 Baie Jolie Pte du Lac GoX 1ZO
003	ARNOLD Hélène, (F) 1131 Baie Jolie Pte du Lac GOX 1ZO
004	ARNOLD Raymond, (M) 1131 Baie Jolie Pte du Lac GOx 1ZO
005	ARNOLD Rita, (F) 1131 Baie Jolie Pte du Lac GOX 1ZO
006	AUDETTE Joanne, (F) 712 Baie Jolie Pte du Lac GOX 1ZO
007	AUDETTE Jocelyn, (M) 712 Baie jolie Pte du Lac GOX 1ZO
008	AUGER Réjean, (M) 1050 Notre Dame Pte du Lac GOX 1ZO
009	BARIBEAU Daniel, (M) 621 Baie Jolie Pte du Lac GOX 1ZO
010	BAYETTE Claude, (M) 600 Baie Jolie Pte du Lac GOX 1ZO
011	BAYETTE Diane, (F) 600 Baie Jolie Pte du Lac GOX 1ZO
012	BEAUBIEN Denis, (M) 651 Baie Jolie Pte du Lac GOX 1ZO
013	BEAUCHESNE Madeleine, (F) 750 Baie Jolie Pte du Lac GOX 1ZO
014	BEAUCHESNE Alfred, (M) Ile St-Eugène Pte du Lac GOx 1ZO
015	BEAUCHESNE Jeanne, (F) Ile St-Eugène Pte du Lac GOX 1ZO
016	BEAUCHESNE Josée, (F) Ile St-Eugène Pte du Lac GOx 1ZO
017	BEAUCHESNE Linda, (F) Ile St-Eugène Pte du Lac GOX 1ZO
018	BEAUCHESNE Luc, (M) Ile St-Eugène Pte du Lac GOX 1ZO
019	BEAUDET Gérard, (M) 920 Baie Jolie Pte du Lac GOX 1ZO
020	BEAUDET Monique, (F) 920 Baie Jolie Pte du Lac GOX 1ZO
021	BEAUDOIN Alice, (F) 782 Baie Jolie Pte du Lac GOX 1ZO
022	BEAUDOIN Jacques, (M) 782 Baie Jolie Pte du Lac GOX 1ZO
023	BELAND Thérèse, (F) 1000 Baie Jolie Pte du Lac GOX 1ZO
024	BELLERIVE Gisèle, (F) 271 Baie Jolie Pte du Lac GOX 1ZO
025	BELLERIVE Marcel, (M) 271 Baie Jolie Pte du Lac GOX 1ZO
026	BERGERON Monique,(F) 1111 Baie Jolie Pte du Lac GOX 1ZO
027	BERTHIAUME Alphonse, (M) 885 Baie Jolie Pte du Lac GOX 1ZO
028	BERTHIAUME Charles, (M) 879 Baie Jolie Pte du Lac GoX 1ZO
029	BERTHIAUME Judith, (F) 891 Baie Jolie Pte du Lac GOX 1ZO
030	BERTHIAUME Lionel, (M) 960 Baie Jolie Pte du Lac GOX 1ZO
031	BERTHIAUME Marie Jeanne, (F) 879 Baie Jolie Pte du Lac GOX 1ZO
032	BERTHIAUME Micheline, (F) 960 Baie Jolie Pte du Lac GOX 1ZO
033	BERTHIAUME René, (M) 501 Baie Jolie Pte du Lac GOX 1ZO
034	BERTHIAUME Robert, (M) 879 Baie Jolie Pte du Lac GoX 1ZO
035	BERTHIAUME Roger, (M) 891 Baie Jolie Pte du Lac GOX 1ZO
036	Berthiaume Suzanne, (F) 879 Baie Jolie Pte du Lac GOX 1ZO
037	BERTHIAUME Sylvain, (M) 960 Baie Jolie Pte du Lac GOX 1ZO
038	BINET Paulette, (F) 610 Baie Jolie Pte du Lac GOX 1ZO
039	BISSON Nicole, (F) 732 Baie Jolie Pte du Lac GOX 1ZO
040	BLANCHET Michel, (M) 670 Baie Jolie Pte du Lac GoX 1ZO
041	BLANCHET Raymonde, (F) 670 Baie Jolie Pte du Lac GOX 1ZO
042	BOUCHER Aristide, (M) 790 Baie Jolie Pte du Lac GoX 1ZO
043	BOUCHER Claudette, (F) 830 Baie Jolie Pte du Lac GOX 1ZO
044	BOUCHER Françoise, (F) 790 Baie Jolie Pte du Lac GOX 1ZO
045	BOUCHER Robert, (M) 732 Baie Jolie Pte du Lac GOX 1ZO
046	BOUCHER Raymond, (M) 830 Baie Jolie Pte du Lac GOX 1ZO
047	BOUCHERT Alain, (M) 730 Baie Jolie Pte du Lac GoX 1ZO
048	BOURASSA Anne, (F) 550 Baie Jolie Pte du Lac GOX 1ZO
049	BOURASSA Gaétan, (M) 550 Baie Jolie Pte du Lac GOX 1ZO
050	BOURASSA Pierre, (M) 780 Baie Jolie Pte du Lac GOX 1ZO
051	BROUSSEAU Danielle(M), (F) 651 Baie Jolie Pte du Lac GOX 1ZO
052	BUONGIORNO Bernard, (M) 711 Baie Jolie Pte du Lac GOX 1ZO
053	BUONGIORNO Bernard Jr., (M) 711 Baie Jolie Pte d u Lac GOX 1ZO
054	BUONGIORNO Thérèse, (F) 711 Baie Jolie Pte du Lac GOX 1ZO
055	CARON Jean Paul, (M) 990 Baie Jolie Pte du Lac GoX 1ZO
056	CARON Yvon, (M) 1091 Baie Jolie Pte du Lac GOX 1ZO
057	CASAUBON Lorraine, (F) 1110 Baie Jolie Pte du Lac GOX 1ZO
058	CHAMPOUX Agathe, (F) 520 Baie Jolie Pte du Lac GOX 1ZO
059	CHAMPOUX Yves, (M) 520 Baie Jolie Pte du Lac GOX 1ZO
060	CHARLAND Doris, (F) 1061 Baie Jolie Pte du Lac GOX 1ZO
061	CHARLAND Gérard, (M) 1061 Baie Jolie Pte du Lac GOX 1ZO
062	CHAUSSE Robert, (M) 1080 Baie Jolie Pte du Lac GOX 1ZO

RURAL/RURALE		electoral district/circonscription	URBAN/URBAINE
N° 179	page N° 1 of/de 5	TROIS-RIVIERES	N° page N° of/de
polling division section de vote		certified certifié signature(s)-enumerator(s) / signature(s)-recenseur(s)	polling division section de vote

189681

F 303 **PRELIMINARY LIST OF ELECTORS**

ELECTIONS CANADA

LISTE PRÉLIMINAIRE DES ÉLECTEURS

8 5M-7-79

This list of qualified electors for the polling division number as set out below was prepared for use at the pending federal election from information obtained at the enumeration and has been certified by the signature(s) below as to completeness and correctness so far as is possible.

La présente constitue la liste des électeurs de la section de vote dont le numéro apparaît plus bas préparée en vue de l'élection fédérale en cours d'après les renseignements recueillis lors du recensement. Le(s) recenseur(s) y a(ont) apposé s(ell)eur) signature, affirmant que cette liste est aussi complète et exacte que possible

N°	
063	CHEVALIER René, (M) 490 Baie Jolie Pte du Lac GOX 1ZO
064	COTE Jocelyne, (F) 1281 Ile-St-Eugène Pte du Lac GOX1ZO
065	CROTEAU René, (M) 871 Baie Jolie Pte du Lac GOX 1ZO
066	DANEAULT Lise, (F) 611 Baie Jolie Pte du Lac GOX 1ZO
067	DEDEOPOULOS Dimitri, (M) 152 Baie jolie Pte du Lac GOX 1ZO
068	DENONCOURT Denis, (M) 400 Baie Jolie Pte du Lac GOX 1ZO
069	DENONCOURT Fabiola, (F) 292 Baie Jolie Pte du Lac GOX 1ZO
070	DENONCOURT Georges, (M) 290 Baie jolie Pte du Lac GOX 1ZO
071	DENONCOURT Jeanne d'Arc, (F) 400 Baie Jolie Pte du Lac GOX 1ZO
072	DENONCOURT JEAN Jacques, (M) 250 Baie Jolie Pte du Lac GOX 1ZO
073	DENONCOURT Marc, (M) 290 Baie Jolie Pte du Lac GOX 1ZO
074	DENONCOURT Suzanne, (F) 292 Baie Jolie Pte du Lac GOX 1ZO
075	DENONCOURT Thérèse, (F) 250 Baie Jolie Pte du Lac GOX 1ZO
076	DESAULNIERS Johanne, (F) 331 Périgny Pte du Lac GOX 1ZO
077	DESAULNIERS Robert,(M) 331 Périgny Pte du Lac GOX 1ZO
078	DESCHENES Jean Marie, (M) 190 Baie Jolie Pte du Lac GOX 1ZO
079	DESCHENES Jeanne, (F) 190 Baie Jolie Pte du Lac GOx 1ZO
080	DESHAIES Marie-Anne, (F) 709 Baie Jolie Pte du Lac GOX 1ZO
081	DESROSIERS Aurore, (F) 1091 Baie Jolie Pte du Lac GOX 1ZO
082	DONTIGNY Cécile, (F) 1050 Baie Jolie Pte du Lac GOX 1ZO
083	DONTIGNY Garfield, (M) 1050 Baie Jolie Pte du Lac GOX 1ZO
084	DUFOUR Hilary, (M) 300 Baie Jolie Pte du Lac GOX 1ZO
085	DUFOUR Linda, (F) 300 Baie Jolie Pte du Lac GOX 1ZO
086	DUFOUR Marc, (M) 300 Baie Jolie Pte du Lac GOX 1ZO
087	DUFRESNE Sophie, (F) 1120 Baie Jolie Pte du Lac GOX 1ZO
088	DUMONT Jeannette, (F) 1050 Baie Jolie Pte du Lac GOX 1ZO
089	DUMONT Jean Paul, (M) 827 Baie Jolie Pte du lac GoX 1ZO
090	DUMOUCHEL Gilbert, (M) 661 Baie Jolie Pte du Lac GOX 1ZO
091	DUMOUCHEL Réjeanne, (F) 661 Baie Jolie Pte du Lac GOX 1ZO
092	DUMOUCHEL Yvon, (M) 661 Baie Jolie Pte du Lac GOX 1ZO
093	DUPLESSIE Colette, (F) 659 Baie Jolie Pte du Lac GOX 1ZO

N°	
094	DUPLESSIE Pascale,(F) 659 Baie Jolie Pte du Lac GOX 1ZO
095	DUPONT Antoinette, (F) 709 Baie Jolie Pte du Lac GOX 1ZO
096	DUPONT Christian, (M) 230 Baie Jolie Pte du Lac GOX 1ZO
097	DUPONT Hervé, (M) 230 Baie Jolie Pte du Lac GOX 1ZO
098	DUPONT Laurette, (F) 260 Baie Jolie Pte du Lac GOX 1ZO
099	DUPONT Mireille, (F) 230 Baie Jolie Pte du Lac GOX 1ZO
100	DUPONT Oliva, (F) 260 Baie Jolie Pte du Lac GOX 1ZO
101	DUPUIS André, (M) 770 Baie Jolie Pte du Lac GOX 1ZO
102	DUPUIS Caroline, (F) 770 Baie jolie Pte du Lac GOX 1ZO
103	DUPUIS Florient, (M) 770 Baie Jolie Pte du Lac GOX 1ZO
104	DUPUIS Yvette, (F) 770 Baie Jolie Pte du Lac GOX 1ZO
105	DUVAL Danielle, (F) 730 Baie Jolie Pte du Lac GOX 1ZO
106	FERRON Chantale, (F) 540 Baie Jolie Pte du Lac GOX 1ZO
107	FERRON France, (F) 540 Baie Jolie Pte du Lac GOX 1ZO
108	FERRON J.René, (M) 540 Baie Jolie Pte du Lac GOX 1ZO
109	FERRON Sylvie, (F) 540 Baie Jolie Pte du Lac GOX 1ZO
110	FOURNIER Chantal, (F) 181 Baie Jolie Pte du Lac GOX 1ZO
111	FOURNIER Hélène, (F) 870 Baie Jolie Pte du Lac GOX 1ZO
112	FOURNIER Marcellin, (M) 870 Baie Jolie Pte du Lac GoX 1ZO
113	FOURNIER Pauline, (F) 870 Baie Jolie Pte du Lac GOX 1ZO
114	GARCEAU Alexandre, (M) 111 Baie Jolie Pte du Lac GOX 1ZO
115	GARCEAU Jacques, (M) 109 Baie Jolie Pte du Lac GOX 1ZO
116	GARCEAU Madeleine, (F) 102 Baie Jolie Pte du Lac GOX 1ZO
117	GARCEAU Pauline, (F) 102 Baie Jolie Pte du Lac GOX 1ZO
118	GARCEAU Philippe, (M) 102 Baie Jolie Pte du Lac GOX 1ZO
119	GARCEAU Prudentienne, (F) 111 Baie Jolie Pte du Lac GOX 1ZO
120	GAUTHIER Claude, (M) 1050 Notre Dame Pte du Lac GOX 1ZO
121	GENEST Hermenegilde, (M) 709 Baie jolie Pte du Lac GOX 1ZO
122	GENEST Marie Reine, (F) 709 Baie Jolie Pte du Lac GOX 1ZO
123	GIRARD Line, (F) 580 Baie Jolie Pte du Lac GOX 1ZO
124	GIRARD Marcel, (M) 580 Baie Jolie Pte du Lac GOX 1ZO

RURAL/RURALE			electoral district/circonscription	URBAN/URBAINE	
N°	page		TROIS-RIVIERES	N°	page
179	N° 2	of/de 5	certified / certifié — signature(s)-enumerator(s) / signature(s)-recenseur(s)		N° of/de
polling division / section de vote				polling division / section de vote	

F 303 PRELIMINARY LIST OF ELECTORS

8 5M 7 79

ELECTIONS CANADA

189682

LISTE PRÉLIMINAIRE DES ÉLECTEURS

This list of qualified electors for the polling division number as set out below was prepared for use at the pending federal election from information obtained at the enumeration and has been certified by the signature(s) below as to completeness and correctness so far as is possible.

La présente constitue la liste des électeurs de la section de vote dont le numéro apparaît plus bas préparée en vue de l'élection fédérale en cours d'après les renseignements recueillis lors du recensement. Le(s) recenseur(s) y a(ont) apposé s(ileur) signature, affirmant que cette liste est aussi complète et exacte que possible.

N°	
125	GIRARD Thérèse, (F) 580 Baie Jolie Pte du Lac GOX 1ZO
126	GODON Chantale, (F) 170 Baie Jolie Pte du Lac GOX 1ZO
127	GONNIN Jacques, (M) 1115 Baie Jolie Pte du Lac GOX 1ZO
128	GONNIN Suzanne, (F) 1115 Baie Jolie Pte du Lac GOX 1ZO
129	GRANDMONT Claude, (M) Ile st-Eugène Pte du Lac GOX 1ZO
130	GRANDMONT Jean-Pierre, (M) Ile St-Eugène Pte du Lac GOX 1ZO
131	GRANDMONT Rita, (F) Ile St-Eugène Pte du Lac GOX1ZO
132	GRANDMONT Roland, (M) Ile St-Eugène Pte du Lac GOX 1ZO
133	GUILBEAULT Claude, (M) 211 Baie Jolie Pte du Lac GOX 1ZO
134	GUILBERT Juliette, (F) 541 Baie Jolie Pte du Lac GOX 1ZO
135	GUILBERT Pauline, (F) 541 Baie Jolie Pte du Lac GOX 1ZO
136	HARDY Denise, (F) 621 Baie Jolie Pte du Lac GOX 1ZO
137	HARDY Léo, (M) 621 Baie Jolie Pte du lac GOX 1ZO
138	HAYES Ghislaine, (F) 1010 Notre Dame Pte du Lac GOX 1ZO
139	HAYES Hayden, (M) 1010 Notre Dame Pte du Lac GOX 1ZO
140	HEBERT André, (M) 410 Baie Jolie Pte du Lac GOX 1ZO
141	HEROUX Pierre,(M) 731 Baie Jolie Pte du Lac GOX 1ZO
142	HOUDE Linda, (F) 641 Baie Jolie Pte du Lac GOX 1ZO
143	HOUDE Phina, (F) 641 Baie Jolie Pte du Lac GOX 1ZO
144	HOUDE Roger, (M) 641 Baie Jolie Pte du Lac GOX 1ZO
145	JOURDENAIS Guy, (M) 1281 Ile St-Eugène Pte du Lac GOX1ZO
146	LABONNE Aline, (F) 680 Baie Jolie Pte du Lac GOX 1ZO
147	LABONNE Jules, (M) 680 Baie Jolie Pte du Lac GOX 1ZO
148	LABONNE Line, (F) 680 Baie Jolie Pte du Lac GOX 1ZO
149	LABONNE Yves, (M) 680 Baie Jolie Pte du Lac GOX 1ZO
150	LABRECQUE Guy, (M) Baie Jolie Pte du Lac GOX 1ZO
151	LABRECQUE Madeleine, (F) 140 Baie Jolie Pte du Lac GOX 1ZO
152	LABRECQUE Reynald, (M) 140 Baie Jolie Pte du Lac GOX 1ZO
153	LACOMBE Flavius, (M) 560 Baie Jolie Pte du Lac GOX 1ZO
154	LACOMBE Mable, (F) 560 Baie Jolie Pte du Lac GOX 1ZO
155	LAFOND Gérard, (M) 1130 Baie Jolie Pte du Lac GOX 1ZO
156	LAFOND Jean Paul, (M) 1130 Baie Jolie Pte du Lac GOX 1ZO
157	LAFOND Marie, (F) 1130 Baie Jolie Pte du Lac GOX 1ZO
158	LAFOND Michel, (M) 1311 Ile St-Eugène Pte du Lac GOX 1ZO
159	~~LAFOND~~ LALANDE Denise, (F) 810 Baie Jolie Pte du Lac GOX 1ZO
160	LAMBERT Bernard, (M) Périgny Pte du Lac GOX 1ZO
161	LAMBERT Pierrette, (F) Périgny Pte du Lac GOX 1ZO
162	LAMPRON Bernard, (M) 805 Baie Jolie Pte du Lac GOX 1ZO
163	LAMPRON Lise, (F) 805 Baie Jolie Pte du Lac GOX 1ZO
164	LAMPRON Lucie,(F) 871 Baie Jolie Pte du Lac GOX 1ZO
165	LAMY Claudette, (F) 150 Baie Jolie Pte du Lac GOX 1ZO
166	LANDRY Jean-Marc, (M) 211 Baie Jolie Pte du Lac GOX 1ZO
167	LANGLOIS Diane, (F) 990 Baie Jolie Pte du Lac GOX 1ZO
168	LAROUCHE Laurent, (M) 211 Baie Jolie Pte du Lac GOX 1ZO
169	LAVOIE Maria, (F) 754 Baie Jolie Pte du Lac GOX 1ZO
170	LEBEL Dominique, (F) 1013 Baie Jolie Pte du Lac GOX 1ZO
171	LEBEL Kathleen, (F) 1013 Baie Jolie Pte du Lac GOX 1ZO
172	LEBEL Louise, (F) 1013 Baie Jolie Pte du Lac GOX 1ZO
173	LEBEL Robert, (M) 1013 Baie Jolie Pte du Lac GOX 1ZO
174	LEBLANC Serge, (M) 611 Baie Jolie Pte du Lac GOX 1ZO
175	LECLERC André, (M) 650 Baie Jolie Pte du Lac GOX 1ZO
176	LECLERC Laurette, (F) 650 Baie Jolie Pte du Lac GOX 1ZO
177	LECLERC Madeleine, (F) 1130 Baie Jolie Pte du Lac GOX 1ZO
178	LECLERC Yves, (M) 650 Baie Jolie Pte du Lac GOX 1ZO
179	LEMAY Juliette, (F) 190 Baie Jolie Pte du Lac GOX 1ZO
180	LYONNAIS Denise,(F) 1021 Baie Jolie Pte du Lac GOX 1ZO
181	LYONNAIS Gilles, (M) 1021 Baie Jolie Pte du Lac GOX 1ZO
182	MARCHAND Clémence, (F) 745 Baie Jolie Pte du Lac GOX 1ZO
183	MARCOUILLER Carmen, (F) 490 Baie Jolie Pte du Lac GOX 1ZO
184	MARCOUX Robert Yvon, (M) 731 Baie Jolie Pte du Lac GOX 1ZO
185	MARTEL Réal, (M) 980 Baie Jolie Pte du Lac GOX 1ZO
186	MARTIN Alain, (M) 890 Baie Jolie Pte du Lac GOX 1ZO

RURAL/RURALE			electoral district/circonscription	URBAN/URBAINE	
N°	page		TROIS-RIVIERES	N°	page
179	N° 3	of/de 5	certified certifié signature(s)-enumerator(s) /signature(s)-recenseur(s)		N° of/de
polling division section de vote				polling division section de vote	

F 303 **PRELIMINARY LIST OF ELECTORS**

8 5M-7-79

ELECTIONS CANADA

189683

LISTE PRÉLIMINAIRE DES ÉLECTEURS

This list of qualified electors for the polling division number as set out below was prepared for use at the pending federal election from information obtained at the enumeration and has been certified by the signature(s) below as to completeness and correctness so far as is possible.

La présente constitue la liste des électeurs de la section de vote dont le numéro apparaît plus bas préparée en vue de l'élection fédérale en cours d'après les renseignements recueillis lors du recensement. Le(s) recenseur(s) y a(ont) apposé s(a)leur) signature, affirmant que cette liste est aussi complète et exacte que possible.

N°	
187	MARTIN Alice, 940 (F) 940 Baie Jolie Pte du Lac GOX 1ZO
188	MARTIN Gilberte L., (F) 861 Baie Jolie Pte du Lac GOX 1ZO
189	MARTIN Lionel, (M) 861 Baie Jolie Pte du Lac GOX 1ZO
190	MARTIN Maurice, (M) 890 Baie Jolie Pte du Lac GOX 1ZO
191	MARTIN Thérèse, (F) 890 Baie Jolie Pte du Lac GOX 1ZO
192	MASSE Jean-Pierre, (M) 380 Baie Jolie Pte du Lac GOX 1ZO
193	MASSE Lise, (F) 380 Baie Jolie Pte du Lac GOX 1ZO
194	MASSICOTTE Lise, (F) 1081 Baie Jolie Pte du Lac GOX 1ZO
195	MASSICOTTE Louise,(F) 1011 Baie Jolie Pte du Lac GOX 1ZO
196	MASSICOTTE Pierre, (M) 1081 Baie Jolie Pte du Lac GOX 1ZO
197	MATHIEU Jacynthe, (F) Ile St-Eugène Pte du Lac GOX 1ZO
198	MATTEAU Germaine, (F) 709 Baie Jolie Pte du Lac GOX 1ZO
199	METHOT Bernard, (M) 103 Notre Dame Pte du Lac GOX 1ZO
200	METHOT Louise, (F) 103 Notre Dame Pte du Lac GOX 1ZO
201	METHOT Michel, (M) 103 Notre Dame Pte du Lac GOX 1ZO
202	METHOT Natalie, (F) 103 Notre Dame Pte du Lac GOX 1ZO
203	METHOT Paul, (M) 103 Notre Dame Pte du Lac GOX 1ZO
204	MENGUY Georges, (M) 1030 Baie Jolie Pte du Lac GOX 1ZO
205	MENGUY Jean-Marc, (M) 1030 Baie jolie Pte du Lac GOX 1ZO
206	MENGUY Marie France, (F) 1030 Baie Jolie Pte du Lac GOX 1ZO
207	MENGUY Sylvie, (F) 1030 Baie Jolie Pte du Lac GOX 1ZO
208	MICHAUD Andréa, (F) 191 Baie Jolie Pte du Lac GOX 1ZO
209	MICHAUD Gaston, (M) 191 Baie Jolie Pte du Lac GOX 1ZO
210	MICHAUD Robert, (M) 191 Baie Jolie Pte du Lac GOX 1ZO
211	MONTOUR Augustine, (F) 170 Baie Jolie Pte du Lac GOX 1ZO
212	MONTOUR Carmen, (F) 170 Baie Jolie Pte du Lac GOX 1ZO
213	MONTOUR Carmen, (F) 121 Baie Jolie Pte du Lac GOX 1ZO
214	MONTOUR Darius , (M) 170 Baie Jolie Pte du Lac GOX 1ZO
215	MONTOUR Guy, (M) 480 Baie Jolie Pte du Lac GOX 1ZO
216	MONTOUR Louise, (F) 480 Baie Jolie Pte du Lac GOX 1ZO
217	MONTOUR Odette, (F) 411 Baie Jolie Pte du Lac GOX 1ZO
218	MONTOUR René, (M) 170 Baie Jolie Pte du Lac GOX 1ZO
219	MONTOUR Thérèse, (F) 480 Baie Jolie Pte du Lac GOX 1ZO
220	MORENCY Laure Anne, (F) 709 Baie Jolie Pte du Lac GOX 1ZO
221	MORISSETTE Carmen, (F) Ile St-Eugène Pte du Lac GOX 1ZO
222	MORISSETTE Yvon, (M) Ile St-Eugène Pte du Lac GOX 1ZO
223	NOBERT Henri, (M) 709 Baie Jolie Pte du Lac GOX 1ZO
224	NOEL Armence, (F) 881 Notre Dame Pte du Lac GOX 1ZO
225	NOEL Jean, (M) 1050 Notre Dame Pte du Lac GOX 1ZO
226	OLSEN Elina, (F) 340 Baie Jolie Pte du Lac GOX 1ZO
227	PAGE Béatrice, (F) 421Baie Jolie Pte du Lac GOX 1ZO
228	PAGE Daniel, (M) 340 Baie Jolie Pte du Lac GOX 1ZO
229	PANNETON André, (M) 350 Baie Jolie Pte du Lac GOX 1ZO
230	PANNETON Jean, (M) 360 Baie Jolie Pte du Lac GOX 1ZO
231	PANNETON Louise, (F) 350 Baie Jolie Pte du Lac GOX 1ZO
232	PAQUET Maurice, (M) 1011 Baie Jolie Pte du Lac GOX 1ZO
233	PAQUIN Guy, (M) 1000 Baie Jolie Pte du Lac GOX 1ZO
234	PAQUIN Léo, (M) 1000 Baie Jolie Pte du Lac GOX 1ZO
235	PAQUIN Monique, (F) 1000 Baie Jolie Pte du Lac GOX 1ZO
236	PARENT Claudette, (F) 731 Baie Jolie Pte du Lac GOX 1ZO
237	PARIS Louise, (F) 709 Baie Jolie Pte du Lac GOX 1ZO
238	PELLERIN André, (M) 210 Baie Jolie Pte du Lac GOX 1ZO
239	PELLERIN Daniel, (M) 210 Baie Jolie Pte du Lac GOX 1ZO
240	PELLERIN Huguette, (F) 210 Baie Jolie Pte du Lac GOX 1ZO
241	PERIGNY Bernadette, (F) 171 Baie Jolie Pte du Lac GOX 1ZO
242	PICHE Lionel, (M) 601 Baie Jolie Pte du Lac GOX 1ZO
243	PICHE Thérèse, (F) 601 Baie Jolie Pte du Lac GOX 1ZO
244	PINARD Raymond, (M) 330 Baie Jolie Pte du Lac GOX 1ZO
245	PINARD Simone S., (F) 330 Baie Jolie Pte du Lac GOX 1ZO
246	PLANTE Yves, (M) 1050 Notre Dame Pte du Lac GOX 1ZO
247	POTHIER Alice, (F) 430 Baie Jolie Pte du Lac GOX 1ZO
248	POTHIER Danielle, (F) 430 Baie Jolie Pte du Lac GOX 1ZO

RURAL/RURALE			electoral district/circonscription	URBAN/URBAINE		
N° 179	page N° 4	of/de 5	TROIS-RIVIERES	N°	page N°	of/de
polling division section de vote			certified certifié signature(s)-enumerator(s) /signature(s)-recenseur(s)	polling division section de vote		

F 303

8 5M-7-79

PRELIMINARY LIST OF ELECTORS

ELECTIONS CANADA

189684

LISTE PRÉLIMINAIRE DES ÉLECTEURS

This list of qualified electors for the polling division number as set out below was prepared for use at the pending federal election from information obtained at the enumeration and has been certified by the signature(s) below as to completeness and correctness so far as is possible.

La présente constitue la liste des électeurs de la section de vote dont le numéro apparaît plus bas préparée en vue de l'élection fédérale en cours d'après les renseignements recueillis lors du recensement. Le(s) recenseur(s) y a(ont) apposé sa(leur) signature, affirmant que cette liste est aussi complète et exacte que possible

N°	
249	POTHIER Gilles, (M) 432 Baie Jolie Pte du Lac GOX 1ZO
250	POTHIER Huguette, (F) 432 Baie Jolie Pte du Lac GOX 1ZO
251	POTHIER Luc, (M) 432 Baie Jolie Pte du Lac GOX 1ZO
252	RENAUD Dany, (M) 91 Baie Jolie Pte du Lac GOX 1ZO
253	RENAUD Réal, (M) 91 Baie Jolie Pte du Lac GOX 1ZO
254	RENAUD Yolande, (F) 91 Baie Jolie Pte du Lac GOX 1ZO
255	RENIERE Christianne, (F) 621 Baie Jolie Pte du Lac GOX 1ZO
256	RIVARD Alain, (M) 760 Baie Jolie Pte du Lac GOX 1ZO
257	RIVARD Estelle, (F) 760 Baie Jolie Pte du Lac GOX 1ZO
258	RIVARD Louise, (F) 760 Baie Jolie Pte du Lac GOX 1ZO
259	RIVARD Paul, (M) 760 Baie Jolie Pte du Lac GOX 1ZO
260	ROSS Danielle, (F) 712 Baie Jolie Pte du Lac GOx 1ZO
261	ST-AMANT Céline, (F) 190 Baie Jolie Pte du Lac GOX 1ZO
262	ST-LAURENT Carmen, (F) 391 Baie Jolie Pte du Lac GOX 1ZO
263	ST-LAURENT Jeannette, (F) 391 Baie Jolie Pte du Lac GOX 1ZO
264	ST-LAURENT Louis, (M) 411 Baie Jolie Pte du Lac GOX 1ZO
265	ST-LAURENT Michel, (M) 391 Baie Jolie Pte du Lac GOX 1ZO
266	ST-LAURENT Raymond, (M) 391 Baie Jolie Pte du Lac GOX 1ZO
267	ST-LOUIS Irène, (F) 181 Baie Jolie Pte du Lac GOX 1ZO
268	ST-LOUIS Jean-Paul, (M) 181 Baie Jolie Pte du Lac GOX 1ZO
269	ST-LOUIS Luce, (F) 421 Baie Jolie Pte du Lac GOX 1ZO
270	ST-LOUIS Solange, (F) 181 Baie Jolie Pte du Lac GOX 1ZO
271	ST-YVES Flora, (F) 491 Baie Jolie Pte du Lac GOX 1ZO
272	ST-YVES France, (F) 491 Baie Jolie Pte du Lac GOX 1ZO
273	ST-YVES Jacques, (M) 491 Baie Jolie Pte du Lac GOX 1ZO
274	SALOIS Grégoire, (M) 1050 Baie Jolie Pte du Lac GOX 1ZO
275	SAMSON Pierre, (M) 980 Baie Jolie Pte du Lac GOX 1ZO
276	SENNEVILLE Fernand, (M) 829 Baie Jolie Pte du Lac GOX 1ZO
277	SILLS Florette, (F) 1060 Notre Dame Pte du Lac GOX 1ZO
278	SILLS Jean-Louis, (M) 1060 Notre Dame Pte du Lac GOX 1ZO
279	SILLS Noella, (F) 1060 Notre Dame Pte du Lac GOX 1ZO
280	SIMARD Michelle, (F) 109 Baie Jolie Pte du Lac GOX 1ZO
281	THERIEAULT Juliette, (F) 190 Baie Jolie Pte du Lac GOX 1ZO
282	THOMPSON Marcel, (M) 1110 Baie Jolie Pte du Lac GOX 1ZO
283	TIFFAULT Daniel, (M) 881 Notre Dame Pte du Lac GOX 1ZO
284	TIFFAULT Linda ~~901/Baie/Jolie~~, (F) 901 Baie Jolie Pte du Lac GOX 1ZO
285	TIFFAULT Michel, (M) 901 Baie Jolie Pte du Lac GOX 1ZO
286	TIFFAULT Raymond, (M) 881 Notre Dame Pte du Lac GOX 1ZO
287	TOUPIN Flora, (F) 421 Baie Jolie Pte du Lac GOX 1ZO
288	TREMBLAY Hervé, (M) 190 Baie Jolie Pte du Lac GOX 1ZO
289	TREMBLAY Paul Henri, (M) 1100 Baie Jolie Pte du Lac GOX 1ZO
290	TROTTIER Anna, (F) 101 Notre Dame Pte du Lac GOX 1ZO
291	TROTTIER Charles Auguste, (M) 101 Notre Dame Pte du Lac GOX 1ZO
292	TURCOTTE Jacques, (M) 190 Baie Jolie Pte du Lac GOX 1ZO
293	VEILLETTE Michel, (M) 821 Baie Jolie Pte du Lac GOX 1ZO
294	VEILLETTE Nicole, (F) 821 Baie Jolie Pte du Lac GOX 1ZO
295	VEILLEUX Lucie, (F) 621 Baie Jolie Pte du Lac GOX 1ZO
296	VIEN Aurise, (F) 440 Baie Jolie Pte du Lac GOX 1ZO
297	VIEN Christian, (M) 440 Baie Jolie Pte du Lac GOX 1ZO
298	VIEN Jean- Marie, (M) 440 Baie Jolie Pte du Lac GOX 1ZO
299	VIEN Sandra, (F) 440 Baie Jolie Pte du Lac GOX 1ZO
300	VIGNEAULT Jean, (M) 1050 Notre Dame Pte du Lac GOX 1ZO
301	XENOS Catherine, (F) 152 Baie Jolie Pte du Lac GOX 1ZO

RURAL/RURALE			electoral district/circonscription	URBAN/URBAINE	
N° 179	page N° 5	of/de 5	TROIS-RIVIERES	N°	page N° / of/de
polling division section de vote			certified certifié signature(s)-enumerator(s) / signature(s)-recenseur(s)		polling division section de vote

189685

F 303 **PRELIMINARY LIST OF ELECTORS**

8 5M-7-79

ELECTIONS CANADA

LISTE PRÉLIMINAIRE DES ÉLECTEURS

This list of qualified electors for the polling division number as set out below was prepared for use at the pending federal election from information obtained at the enumeration and has been certified by the signature(s) below as to completeness and correctness so far as is possible.

La présente constitue la liste des électeurs de la section de vote dont le numéro apparaît plus bas préparée en vue de l'élection fédérale en cours d'après les renseignements recueillis lors du recensement. Le(s) recenseur(s) y a(ont) apposé sa(leur) signature, affirmant que cette liste est aussi complète et exacte que possible.

N°		
1	Allard, André (M) 141 ave Des Bouleaux	G0X 1Z0
2	Allard, Nicole (F) 141 ave Des Bouleaux	G0X 1Z0
3	Allard, Pierre (M) 141 ave Des Bouleaux	G0X 1Z0
4	Allard, Marc (M) 141 ave Des Bouleaux	G0X 1Z0
5	Abran, Danielle (F) 134 ave Boucher	G0X 1Z0
6	Auger, Isabelle (F) 220 ave Boucher	G0X 1Z0
7	Bergeron, Jean (M) 191 Des Saules	G0X 1Z0
8	Bergeron, Jeannette (F) 191 Des Saules	G0X 1Z0
9	Boivin, Michel (M) 60 Des Saules	G0X 1Z0
10	Boivin, Francine (F) 60 Des Saules	G0X 1Z0
11	Buisson, Huguette (F) 210 Des Saules	G0X 1Z0
12	Blais, Lucille (F) 251 Des Saules	G0X 1Z0
13	Blais, Carole (F) 251 Des Saules	G0X 1Z0
14	Brisson, Claude (M) 230 ave Des Bouleaux	G0X 1Z0
15	Brisson, Hermance (F) 230 ave Des Bouleaux	G0X 1Z0
16	Brisson, Denis (M) 230 ave Des Bouleaux	G0X 1Z0
17	Bergevin, Léopold (M) 210 ave Des Bouleaux	G0X 1Z0
18	Bergevin, Pierrette (F) 210 ave Des Bouleaux	G0X 1Z0
19	Bergevin, Lucie (F) 210 ave Des Bouleaux	G0X 1Z0
20	Bergevin, Denis (M) 210 ave Des Bouleaux	G0X 1Z0
21	Bergevin, Michel (M) 210 ave Des Bouleaux	G0X 1Z0
22	Beaulac, Monique (F) 250 ave Des Bouleaux	G0X 1Z0
23	Bisson, Sylvain (M) 280 ave Des Bouleaux	G0X 1Z0
24	Boyer, Pierrette (F) 160 Des Saules	G0X 1Z0
25	Berthiaume, Alain (M) 320 ave Des Bouleaux	G0X 1Z0
26	Blanchette, Mario (M) 250 Des Saules	G0X 1Z0
27	Blanchette, Danielle H. (F) 250 Des Saules	G0X 1Z0
28	Beaulieu, René (M) 140 Place Jardin, Baie Jolie	G0X 1Z0
29	Beaulieu, Michelle (F) 140 Place Jardin, Baie Jolie	G0X 1Z0
30	Bérubé, André (M) 161 Sylvain	G0X 1Z0
31	Bérubé, Claire (F) 161 Sylvain	G0X 1Z0
32	Boisclair, Alain (M) 140 Sylvain	G0X 1Z0
33	Boisclair, Paule (F) 140 Sylvain	G0X 1Z0
34	Boucher, Denis (M) 100 ave Boucher	G0X 1Z0
35	Boucher, Aline (F) 100 ave Boucher	G0X 1Z0
36	Boucher, Marc (M) 101 ave Boucher	G0X 1Z0
37	Boucher, Suzie (F) 101 ave Boucher	G0X 1Z0
38	Paquin, Claude (M) 109 ave Boucher	G0X 1Z0
39	Paquin, Louise (F) 109 ave Boucher	G0X 1Z0
40	Beaudoin, Pierre (M) 128 ave Boucher	G0X 1Z0
41	Beaudoin, Jacqueline (F) 128 ave Boucher	G0X 1Z0
42	Bédard, Yves (M) 134 ave Boucher	G0X 1Z0
43	Blais, Jacques (M) 147 ave Boucher	G0X 1Z0
44	Blais, Micheline (F) 147 ave Boucher	G0X 1Z0
45	Boulianne, France (M) 160 ave Boucher	G0X 1Z0
46	Boulianne, Anne (F) 160 ave Boucher	G0X 1Z0
47	Beaulieu, Rita (F) 207 ave Boucher	G0X 1Z0
48	Boudreau, Alain (M) 259 ave Boucher	G0X 1Z0
49	Blanchette, Marie-Claude (F) 200 ave St-Jean Baptiste	G0X 1Z0
50	Brousseau, Jean (M) 360 ave St-Jean Baptiste	G0X 1Z0
51	Brousseau, Evelyn (F) 360 ave St-Jean Baptiste	G0X 1Z0
52	Brousseau, Sylvie (F) 360 ave St-Jean Baptiste	G0X 1Z0
53	Blais, Roger (M) 421 ave Guilbert	G0X 1Z0
54	Blais, Aline (F) 421 ave Guilbert	G0X 1Z0
55	Bouchard, Herman (M) 441 ave Guilbert	G0X 1Z0
56	Bouchard, Angéline (F) 441 ave Guilbert	G0X 1Z0
57	Bouchard, Ronald (M) 441 ave Guilbert	G0X 1Z0
58	Bouchard, Joël (M) 441 ave Guilbert	G0X 1Z0
59	Brousseau, Céline (F) 471 ave Guilbert	G0X 1Z0
60	Beaudoin, Martin (M) 128 ave Boucher	G0X 1Z0
61	Bouchard, Gilles (M) 381 ave St-Jean Baptiste	G0X 1Z0
62	Bouchard, Claudette (F) 381 ave St-Jean Baptiste	G0X 1Z0

RURAL/RURALE			electoral district/circonscription	URBAN/URBAINE		
N°	page		Trois-Rivières	N°	page	
180(R)	N° 1	of/de 6	certified / certifié — signature(s)-enumerator(s) / signature(s)-recenseur(s): Nicole Allard		N°	of/de
polling division / section de vote				polling division / section de vote		

189686

F 303

8 SM 7 79

PRELIMINARY LIST OF ELECTORS

ELECTIONS CANADA

LISTE PRÉLIMINAIRE DES ÉLECTEURS

This list of qualified electors for the polling division number as set out below was prepared for use at the pending federal election from information obtained at the enumeration and has been certified by the signature(s) below as to completeness and correctness so far as is possible.

La présente constitue la liste des électeurs de la section de vote dont le numéro apparaît plus bas préparée en vue de l'élection fédérale en cours d'après les renseignements recueillis lors du recensement. Le(s) recenseur(s) y a(ont) apposé sa(leur) signature, affirmant que cette liste est aussi complète et exacte que possible.

N°		
63	Campbell, Alain (M) 260 Des Saules	G0X 1Z0
64	Campbell, Linda (F) 260 Des Saules	G0X 1Z0
65	Croteau, Jean-Marc (M) 301 ave Des Bouleaux	G0X 1Z0
66	Croteau, Marie-France (F) 301 ave Des Bouleaux	G0X 1Z0
67	Castonguay, Francine (F) 75 Des Saules	G0X 1Z0
68	Côté, Gilles (M) 61 Des Saules	G0X 1Z0
69	Côté, Pauline (F) 61 Des Saules	G0X 1Z0
70	Côté, Jocelyn (M) 61 Des Saules	G0X 1Z0
71	Castonguay, Gilles (M) 160 Des Saules	G0X 1Z0
72	Cardinal, Jacques (M) 185 ave Boucher	G0X 1Z0
73	Cardinal, Hélène (F) 185 ave Boucher	G0X 1Z0
74	Cartier, Jean (M) 197 ave Boucher	G0X 1Z0
75	Cartier, Micheline (F) 197 ave Boucher	G0X 1Z0
76	Cartier, Jean Jr. (M) 197 ave Boucher	G0X 1Z0
77	Cartier, Renée (F) 197 ave Boucher	G0X 1Z0
78	Crépeau, Vital (M) 230 ave Boucher	G0X 1Z0
79	Crépeau, Christiane (F) 230 ave Boucher	G0X 1Z0
80	Cyrenne, Michel (M) 340 ave St-Jean Baptiste	G0X 1Z0
81	Cyrenne, Claudette (F) 340 ave St-Jean Baptiste	G0X 1Z0
82	Carbonneau, Conrad (M) 350 ave St-Jean Baptiste	G0X 1Z0
83	Carbonneau, France (F) 350 ave St-Jean Baptiste	G0X 1Z0
84	Caron, Jean-Marie (M) 351 ave St-Jean Baptiste	G0X 1Z0
85	Caron, Berthe (F) 351 ave St-Jean Baptiste	G0X 1Z0
86	Cadorette, Sylvie (F) 201 Des Saules	G0X 1Z0
87	Cadorette, Thérèse (F) 201 Des Saules	G0X 1Z0
88	Cadorette, Marcel (M) 201 Des Saules	G0X 1Z0
89	Défossés, Germain (M) 200 ave Des Bouleaux	G0X 1Z0
90	Défossés, Aline (F) 200 ave Des Bouleaux	G0X 1Z0
91	Défossés, Pierre (M) 200 ave Des Bouleaux	G0X 1Z0
92	Désilets, Pierre (M) 170 Des Saules	G0X 1Z0
93	Dorval, Maryse (F) 170 Des Saules	G0X 1Z0
94	Dufresne, Yvon (M) 171 Des Saules	G0X 1Z0
95	Descoteaux, Gérard (M) 121 Place Jardin, Baie Jolie	G0X 1Z0
96	Descoteaux, Doreen (F) 121 Place Jardin, Baie Jolie	G0X 1Z0
97	Dupont, Jacques (M) 131 Sylvain	G0X 1Z0
98	Drainville, Serge (M) 170 ave Boucher	G0X 1Z0
99	Dupont, Paulette (F) 229 ave Boucher	G0X 1Z0
100	Demers, Rosilda (F) 210 ave St-Jean Baptiste	G0X 1Z0
101	Dontigny, Russell (M) 205 ave St-Jean Baptiste	G0X 1Z0
102	Dontigny, Henriette (F) 205 ave St-Jean Baptiste	G0X 1Z0
103	Dontigny, Jean-Baptiste (M) 241 ave St-Jean Baptiste	G0X 1Z0
104	Dontigny, Edeen (F) 241 ave St-Jean Baptiste	G0X 1Z0
105	Dontigny, Doris (F) 241 ave St-Jean Baptiste	G0X 1Z0
106	Dontigny, Garneth (F) 241 ave St-Jean Baptiste	G0X 1Z0
107	Daoûst, Armand (M) 261 ave St-Jean Baptiste	G0X 1Z0
108	Daoûst, Yvette (F) 261 ave St-Jean Baptiste	G0X 1Z0
109	Desbiens, Richard (M) 331 ave St-Jean Baptiste	G0X 1Z0
110	Desbiens, Madeleine (F) 331 ave St-Jean Baptiste	G0X 1Z0
111	Dupont, Alide (M) 371 ave St-Jean Baptiste	G0X 1Z0
112	Dupont, Hildegard (F) 371 ave St-Jean Baptiste	G0X 1Z0
113	Dupont, Monique (F) 371 ave St-Jean Baptiste	G0X 1Z0
114	Desaulniers, Line (F) 441 ave Guilbert	G0X 1Z0
115	Dauphinais, Line (F) 121 Des Saules	G0X 1Z0
116	Elémond, Jean (M) 311 ave Des Bouleaux	G0X 1Z0
117	Elémond, Suzanne (F) 311 ave Des Bouleaux	G0X 1Z0
118	Fiset, Roland (M) 181 Des Saules	G0X 1Z0
119	Fiset, Réjeanne (F) 181 Des Saules	G0X 1Z0
120	Fréchette, Gilles (M) 241 ave Des Bouleaux	G0X 1Z0
121	Fréchette, Louise (F) 241 ave Des Bouleaux	G0X 1Z0
122	Ferron, Robert (M) 100 Place Jardin, Baie Jolie	G0X 1Z0
123	Ferron, Ginette (F) 100 Place Jardin, Baie Jolie	G0X 1Z0
124	Ferron, Paul-Emile (M) 101 Place Jardin, Baie Jolie	G0X 1Z0

RURAL/RURALE			electoral district/circonscription	URBAN/URBAINE		
N°	page		Trois-Rivières	N°	page	
180(R)	N° 2	of/de 6	certified / certifié signature(s)-enumerator(s) / signature(s)-recenseur(s) Nicole Allard		N°	of/de
polling division / section de vote				polling division / section de vote		

F 303 PRELIMINARY LIST OF ELECTORS

8 5M 7 79

ELECTIONS CANADA

189687

LISTE PRÉLIMINAIRE DES ÉLECTEURS

This list of qualified electors for the polling division number as set out below was prepared for use at the pending federal election from information obtained at the enumeration and has been certified by the signature(s) below as to completeness and correctness so far as is possible.

La présente constitue la liste des électeurs de la section de vote dont le numéro apparaît plus bas préparée en vue de l'élection fédérale en cours d'après les renseignements recueillis lors du recensement. Le(s) recenseur(s) y a(ont) apposé sa(leur) signature, affirmant que cette liste est aussi complète et exacte que possible.

N°		
125	Guilbert, Benoit (M) 151 Des Saules	G0X 1Z0
126	Gauthier, Robert (M) 270 ave Des Bouleaux	G0X 1Z0
127	Guilbert, Claude (M) 321 ave Des Bouleaux	G0X 1Z0
128	Guilbert, Germaine (F) 321 ave Des Bouleaux	G0X 1Z0
129	Godin, Jean-Pierre (M) 220 ave Des Bouleaux	G0X 1Z0
130	Godin, Louise (F) 220 ave Des Bouleaux	G0X 1Z0
131	Grimard, Jeannine (F) 201 ave Des Bouleaux	G0X 1Z0
132	Gervais, Josée (F) 240 Des Saules	G0X 1Z0
133	Girouard, Roland (M) 221 Des Saules	G0X 1Z0
134	Grimard, Fernand (M) 163 Sylvain	G0X 1Z0
135	Grimard, Denise (F) 163 Sylvain	G0X 1Z0
136	Gagnon, Maude (F) 166 Des Saules	G0X 1Z0
137	Guilbert, René (M) 120 ave Denis	G0X 1Z0
138	Guilbert, Diane (F) 120 ave Denis	G0X 1Z0
139	Gosselin, André (M) 280 Des Saules	G0X 1Z0
140	Gagné, Nicole (F) 135 ave Boucher	G0X 1Z0
141	Gagnon, Daniel (M) 229 ave Boucher	G0X 1Z0
142	Gélinas, Claude (M) 290 ave St-Jean Baptiste	G0X 1Z0
143	Gélinas, Johanne (F) 290 ave St-Jean Baptiste	G0X 1Z0
144	Gélinas, Guy (M) 285 ave St-Jean Baptiste	G0X 1Z0
145	Gélinas, Anne-Marie (F) 285 ave St-Jean Baptiste	G0X 1Z0
146	Gélinas, Jean C. (M) 310 ave St-Jean Baptiste	G0X 1Z0
147	Gélinas, Marie-Anne (F) 310 ave St-Jean Baptiste	G0X 1Z0
148	Gélinas, Bernard (M) 310 ave St-Jean Baptiste	G0X 1Z0
149	Gélinas, Ann (F) 310 ave St-Jean Baptiste	G0X 1Z0
150	Gagnon, Prosper (M) 361 ave St-Jean Baptiste	G0X 1Z0
151	Gagnon, Gabrielle (F) 361 ave St-Jean Baptiste	G0X 1Z0
152	Gagnon, Renée (F) 361 ave St-Jean Baptiste	G0X 1Z0
153	Guilbert, Laurence (F) 411 ave Guilbert	G0X 1Z0
154	Guilbert, René (M) 411 ave Guilbert	G0X 1Z0
155	Guilbert, France (F) 411 ave Guilbert	G0X 1Z0
156	Guilbert, Rémi (M) 411 ave Guilbert	G0X 1Z0
157	Gélinas, Normand (M) 310 ave St-Jean Baptiste	G0X 1Z0
158	Gaulin, Sylvie (F) 170 ave Boucher	G0X 1Z0
159	Genest, Yvon (M) 261 Des Saules	G0X 1Z0
160	Genest, Nicole (F) 261 Des Saules	G0X 1Z0
161	Genest, Sylvie (F) 261 Des Saules	G0X 1Z0
162	Houle, Claudette (F) 340 ave Des Bouleaux	G0X 1Z0
163	Houle, Serge (M) 200 ave St-Jean Baptiste	G0X 1Z0
164	Hinse, Louise (F) 341 ave St-Jean Baptiste	G0X 1Z0
165	Hinse, Jacques (M) 341 ave St-Jean Baptiste	G0X 1Z0
166	Hinse, Normand (M) 341 ave St-Jean Baptiste	G0X 1Z0
167	Jarvis, Thomas (M) 141 Sylvain	G0X 1Z0
168	Jarvis, Nancy (F) 141 Sylvain	G0X 1Z0
169	Julien, Serge (M) 471 ave Guilbert	G0X 1Z0
170	Levasseur, Mario (M) 190 Des Saules	G0X 1Z0
171	Levasseur, Line (F) 190 Des Saules	G0X 1Z0
172	Lampron, Alphonse (M) 300 ave Des Bouleaux	G0X 1Z0
173	Lampron, Cécile (F) 300 ave Des Bouleaux	G0X 1Z0
174	Lampron, Claude (M) 300 ave Des Bouleaux	G0X 1Z0
175	Lampron, Jean-Paul (M) 300 ave Des Bouleaux	G0X 1Z0
176	Lapierre, Rita (F) 111 Des Saules	G0X 1Z0
177	Lapierre, Réal (M) 111 Des Saules	G0X 1Z0
178	Lord, Jean-Paul (M) 271 ave Des Bouleaux	G0X 1Z0
179	Lord, Denise (F) 271 ave Des Bouleaux	G0X 1Z0
180	Lord, Daniel (M) 271 ave Des Bouleaux	G0X 1Z0
181	Lafrenière, Lyne (F) 351 ave Des Bouleaux	G0X 1Z0
182	Lamothe, Jean-Claude (M) 280 ave Des Bouleaux	G0X 1Z0
183	Laquerre, Clément (M) 201 ave Des Bouleaux	G0X 1Z0
184	Lemay, Roger (M) 191 ave Des Bouleaux	G0X 1Z0
185	Lemay, Carmen (F) 191 ave Des Bouleaux	G0X 1Z0
186	Labrecque, Raymond (M) 221 ave Des Bouleaux	G0X 1Z0

RURAL/RURALE			electoral district/circonscription	URBAN/URBAINE	
N°	page		Trois-Rivières	N°	page
180(R)	N° 3	of/de 6	certified certifié signature(s)-enumerator(s) / signature(s)-recenseur(s) Nicole Allard		N° of/de
polling division section de vote				polling division section de vote	

189688

F 303 PRELIMINARY LIST OF ELECTORS

8 SM 7-79

ELECTIONS CANADA

LISTE PRÉLIMINAIRE DES ÉLECTEURS

This list of qualified electors for the polling division number as set out below was prepared for use at the pending federal election from information obtained at the enumeration and has been certified by the signature(s) below as to completeness and correctness so far as is possible.

La présente constitue la liste des électeurs de la section de vote dont le numéro apparaît plus bas préparée en vue de l'élection fédérale en cours d'après les renseignements recueillis lors du recensement. Le(s) recenseur(s) y a(ont) apposé sa(leur) signature, affirmant que cette liste est aussi complète et exacte que possible.

N°		
187	Labrecque, Georgette (F) 221 ave Des Bouleaux	G0X 1Z0
188	Labrecque, Steeve (M) 221 ave Des Bouleaux	G0X 1Z0
189	Labrecque, Stanleyy(M) 221 ave Des Bouleaux	G0X 1Z0
190	Lesmerises, Hélène (F) 171 Des Saules	G0X 1Z0
191	Lacerte, Jacques (M) 230 Des Saules	G0X 1Z0
192	Lauzier, Ernest (M) 231 Des Saules	G0X 1Z0
193	Lauzier, Germaine (F) 231 Des Saules	G0X 1Z0
194	Lamanna, André (M) 141 Place Jardin, Baie Jolie	G0X 1Z0
195	Lamanna, Aline (F) 141 Place Jardin, Baie Jolie	G0X 1Z0
196	Lamanna, Stéphane (M) 141 Place Jardin, Baie Jolie	G0X 1Z0
197	Lavoie, Hubert (M) 341 ave Des Bouleaux	G0X 1Z0
198	Lefèvre, André (M) 140 ave Denis	G0X 1Z0
199	Langlais, Mario (M) 150 ave Denis	G0X 1Z0
200	Langlais Forgues, Micheline (F) 150 ave Denis	G0X 1Z0
201	Lupien, Claude (M) 111 ave Denis	G0X 1Z0
202	Lambert, Jean-Charles (M) 250 ave Boucher	G0X 1Z0
203	Lambert, Gisèle (F) 250 ave Boucher	G0X 1Z0
204	Lambert, Marc (M) 250 ave Boucher	G0X 1Z0
205	Lemoine, Robert (M) 249 ave Boucher	G0X 1Z0
206	Lemoine, Hélène (F) 249 ave Boucher	G0X 1Z0
207	Lemoine, Steeve (M) 249 ave Boucher	G0X 1Z0
208	Lesage, Roger (M) 231 ave St-Jean Baptiste	G0X 1Z0
209	Lesage, Lise (F) 231 ave St-Jean Baptiste	G0X 1Z0
210	Lavoie, Claude (M) 260 ave St-Jean Baptiste	G0X 1Z0
211	Lavoie, Erika (F) 260 ave St-Jean Baptiste	G0X 1Z0
212	Lapointe, Maurice (M) 270 ave St-Jean Baptiste	G0X 1Z0
213	Ledl Dos Santos, Henrique (M) 300 ave Guilbert	G0X 1Z0
214	Laflamme, Maurice (M) 409 ave Guilbert	G0X 1Z0
215	Laflamme, Danielle (F) 409 ave Guilbert	G0X 1Z0
216	Laflamme, Alain (M) 409 ave Guilbert	G0X 1Z0
217	Lavergne, Manon (F) 441 ave Guilbert	G0X 1Z0
218	Mony, Gaston (M) 181 ave Des Bouleaux	G0X 1Z0
219	Mony, Rose-Hélène (F) 181 ave Des Bouleaux	G0X 1Z0
220	Marmen, Charles (M) 75 Des Saules	G0X 1Z0
221	Mathiou, Joseph (M) 160 Place Jardin, Baie Jolie	G0X 1Z0
222	Mathieu, Lucienne (F) 160 Place Jardin, Baie Jolie	G0X 1Z0
223	Miceli, Dominique (M) 153 Sylvain	G0X 1Z0
224	Miceli, Arlette (F) 153 Sylvain	G0X 1Z0
225	Milot, Fernand (M) 121 Sylvain	G0X 1Z0
226	Milot, Lise (F) 121 Sylvain	G0X 1Z0
227	Martin, Wilfrid (M) 130 ave Denis	G0X 1Z0
228	Martin, Précille (F) 130 ave Denis	G0X 1Z0
229	Masse, Diane (F) 259 ave Boucher	G0X 1Z0
230	Masse, Irène (F) 259 B ave Boucher	G0X 1Z0
231	Marcouiller, Yvon (M) 271 ave St-Jean Baptiste	G0X 1Z0
232	Marineau, Jacques (M) 320 ave St-Jean Baptiste	G0X 1Z0
233	Marineau, Gertrude (F) 320 ave St-Jean Baptiste	G0X 1Z0
234	Marineau, Yves (M) 320 ave St-Jean Baptiste	G0X 1Z0
235	Marineau, Alain (M) 320 ave St-Jean Baptiste	G0X 1Z0
236	Marineau, Sylvie (F) 320 ave St-Jean Baptiste	G0X 1Z0
237	Myatt, Orent H. (M) 220 ave St-Jean Baptiste	G0X 1Z0
238	Myatt, Jane (F) 220 ave St-Jean Baptiste	G0X 1Z0
239	Nobert, André (M) 141 Des Saules	G0X 1Z0
240	Nobert, Johane (F) 141 Des Saules	G0X 1Z0
241	Naud, Jean-François (M) 70 Des Saules	G0X 1Z0
242	Naud, Pâquerette (F) 70 Des Saules	G0X 1Z0
243	Neault, Claude (M) 140 ave Boucher	G0X 1Z0
244	Neault, Denise (F) 140 ave Boucher	G0X 1Z0
245	Normand, Pierre (M) 330 ave St-Jean Baptiste	G0X 1Z0
246	Normand, Michelle (F) 330 ave St-Jean Baptiste	G0X 1Z0
247	Ouellet, Alain (M) 166 Des Saules	G0X 1Z0
248	Plante, André Jean (M) 137 ave Des Bouleaux	G0X 1Z0

RURAL/RURALE			electoral district/circonscription	URBAN/URBAINE		
N°	page		Trois-Rivières	N°	page	
180(R)	N° 4	of/de 6			N°	of/de
polling division section de vote			certified certifié signature(s)-enumerator(s) / signature(s)-recenseur(s) Nicole Allard	polling division section de vote		

F 303 PRELIMINARY LIST OF ELECTORS

8 5M-7-79

ELECTIONS CANADA

189689

LISTE PRÉLIMINAIRE DES ÉLECTEURS

This list of qualified electors for the polling division number as set out below was prepared for use at the pending federal election from information obtained at the enumeration and has been certified by the signature(s) below as to completeness and correctness so far as is possible.

La présente constitue la liste des électeurs de la section de vote dont le numéro apparaît plus bas préparée en vue de l'élection fédérale en cours d'après les renseignements recueillis lors du recensement. Le(s) recenseur(s) y a(ont) apposé la(leur) signature, affirmant que cette liste est aussi complète et exacte que possible

N°		
249	Plante, Pauline (F) 137 ave Des Bouleaux	G0X 1Z0
250	Plante, Guy (M) 137 ave Des Bouleaux	G0X 1Z0
251	Plante, Christian (M) 137 ave Des Bouleaux	G0X 1Z0
252	Plante, Sylvie (F) 137 ave Des Bouleaux	G0X 1Z0
253	Plante, Diane (F) 137 ave Des Bouleaux	G0X 1Z0
254	Pétropoulos, Constant (M) 350 ave Des Bouleaux	G0X 1Z0
255	Pétropoulos, Jeannette (F) 350 ave Des Bouleaux	G0X 1Z0
256	Projean, Claude (M) 231 ave Des Bouleaux	G0X 1Z0
257	Projean, Carmen (F) 231 ave Des Bouleaux	G0X 1Z0
258	Projean, Denise (F) 231 ave Des Bouleaux	G0X 1Z0
259	Provencher, Henri (M) 260 ave Des Bouleaux	G0X 1Z0
260	Provencher, Louise (F) 260 ave Des Bouleaux	G0X 1Z0
261	Pellerin, Constance (F) 351 ave Des Bouleaux	G0X 1Z0
262	Parenteau, Robert (M) 211 ave Des Bouleaux	G0X 1Z0
263	Parenteau, Mariette (F) 211 ave Des Bouleaux	G0X 1Z0
264	Picard, Martine (F) 230 Des Saules	G0X 1Z0
265	Pépin, Liane (F) 131 ave Denis	G0X 1Z0
266	Pépin, Serge (M) 131 ave Denis	G0X 1Z0
267	Paillé, Aline (F) 111 ave Denis	G0X 1Z0
268	Paquet, Michel (M) 210 ave Boucher	G0X 1Z0
269	Paquet, Francine (F) 210 ave Boucher	G0X 1Z0
270	Pellerin, Grégoire (M) 200 ave St-Jean Baptiste	G0X 1Z0
271	Peterson, Samuel (M) 230 ave St-Jean Baptiste	G0X 1Z0
272	Peterson, Margo (F) 230 ave St-Jean Baptiste	G0X 1Z0
273	Peterson, Malcolm (M) 230 ave St-Jean Baptiste	G0X 1Z0
274	Peterson, Steven (M) 230 ave St-Jean Baptiste	G0X 1Z0
275	Peterson, Ian (M) 230 ave St-Jean Baptiste	G0X 1Z0
276	Perigny, Marjolaine (F) 271 ave St-Jean Baptiste	G0X 1Z0
277	Pelletier, Robert (M) 295 ave St-Jean Baptiste	G0X 1Z0
278	Pelletier, Madeleine (F) 295 ave St-Jean Baptiste	G0X 1Z0
279	Pelletier, Francine (F) 295 ave St-Jean Baptiste	G0X 1Z0
280	Pelletier, Lise (F) 295 ave St-Jean Baptiste	G0X 1Z0
281	Roy, Jean (M) 100 ave Des Bouleaux	G0X 1Z0
282	Raymond, Robert (M) 340 ave Des Bouleaux	G0X 1Z0
283	Racine, Claude (M) 120 Place Jardin, Baie Jolie	G0X 1Z0
284	Racine, Dorice (F) 120 Place Jardin, Baie Jolie	G0X 1Z0
285	Rousseau, Florent (M) 151 Sylvain	G0X 1Z0
286	Rousseau, Diane (F) 151 Sylvain	G0X 1Z0
287	Roy, Maurice (M) 157 ave Boucher	G0X 1Z0
288	Roy, Denise (F) 157 ave Boucher	G0X 1Z0
289	Roy, Paul (M) 240 ave St-Jean Baptiste	G0X 1Z0
290	Roy, Hermance (F) 240 ave St-Jean Baptiste	G0X 1Z0
291	Roy, Regina (F) 240 ave St-Jean Baptiste	G0X 1Z0
292	Roy, Roger (M) 250 ave St-Jean Baptiste	G0X 1Z0
293	Roy, Lauriana (F) 250 ave St-Jean Baptiste	G0X 1Z0
294	Rheault, Marcel (M) 280 ave St-Jean Baptiste	G0X 1Z0
295	Rheault, Louise (F) 280 ave St-Jean Baptiste	G0X 1Z0
296	Roy, Pierre (M) 300 ave St-Jean Baptiste	G0X 1Z0
297	Roy, Lina (F) 300 ave St-Jean Baptiste	G0X 1Z0
298	St-Onge, Guy (M) 50 Des Saules	G0X 1Z0
299	St-Onge, Doris (F) 50 Des Saules	G0X 1Z0
300	St-Onge, Luce (F) 50 Des Saules	G0X 1Z0
301	Simard, Serge (M) 80 Des Saules	G0X 1Z0
302	Simard, Chantal (F) 80 Des Saules	G0X 1Z0
303	Sévigny, André (M) 140 Des Saules	G0X 1Z0
304	Sévigny, Aline (F) 140 Des Saules	G0X 1Z0
305	Senneville, Maurice (M) 370 ave Des Bouleaux	G0X 1Z0
306	Senneville, Ghislaine (F) 370 ave Des Bouleaux	G0X 1Z0
307	Savard, Jean-Paul (M) 106 Place Jardin, Baie Jolie	G0X 1Z0
308	Savard, Jeannine (F) 106 Place Jardin, Baie Jolie	G0X 1Z0
309	St-Germain, Gilles (M) 180 ave Boucher	G0X 1Z0
310	St-Germain, Suzanne (F) 180 ave Boucher	G0X 1Z0

RURAL/RURALE			electoral district/circonscription	URBAN/URBAINE		
N°	page		Trois-Rivières	N°	page	
180(R)	N° 5	of/de 6	certified / certifié signature(s)-enumerator(s) / signature(s)-recenseur(s)		N°	of/de
polling division / section de vote			Nicole Allard	polling division / section de vote		

F 303

8 5M-7 79

PRELIMINARY LIST OF ELECTORS

ELECTIONS CANADA

189690

LISTE PRÉLIMINAIRE DES ÉLECTEURS

This list of qualified electors for the polling division number as set out below was prepared for use at the pending federal election from information obtained at the enumeration and has been certified by the signature(s) below as to completeness and correctness so far as is possible.

La présente constitue la liste des électeurs de la section de vote dont le numéro apparaît plus bas préparée en vue de l'élection fédérale en cours d'après les renseignements recueillis lors du recensement. Le(s) recenseur(s) y a(ont) apposé sa(leur) signature, affirmant que cette liste est aussi complète et exacte que possible.

N°		
311	Scott, Dorothy (F) 241 Des Saules	G0X 1Z0
312	St-Yves, Yvon (M) 121 Des Saules	G0X 1Z0
313	Sanscartier, Pierrette (F) 451 ave Guilbert	G0X 1Z0
314	Sanscartier, Claude (M) 451 ave Guilbert	G0X 1Z0
315	Trottier, Renaud (M) 129 ave Des Bouleaux	G0X 1Z0
316	Trahan, Bernard (M) 200 Des Saules	G0X 1Z0
317	Trahan, Hélène (F) 200 Des Saules	G0X 1Z0
318	Thiffault, Gilles (M) 270 ave Des Bouleaux	G0X 1Z0
319	Thiffault, Nicole (F) 270 ave Des Bouleaux	G0X 1Z0
320	Thiffault, Angèke (F) 280 ave Des Bouleaux	G0X 1Z0
321	Thiffault, Serge (M) 340 ave Des Bouleaux	G0X 1Z0
322	Therrien, Ginette (F) 221 Des Saules	G0X 1Z0
323	Therrien, Michel (M) 130 Place Jardin, Baie Jolie	G0X 1Z0
324	Therrien, Guylaine (F) 130 Place Jardin, Baie Jolie	G0X 1Z0
325	Trudeau, Raymond (M) 150 Place Jardin, Baie Jolie	G0X 1Z0
326	Trudeau, Claudette (F) 150 Place Jardin, Baie Jolie	G0X 1Z0
327	Tremblay, Bruno (M) 110 ave Denis	G0X 1Z0
328	Tremblay, Denise (F) 110 ave Denis	G0X 1Z0
329	Trottier, Luc (M) 151 ave Denis	G0X 1Z0
330	Trottier, Josée (F) 151 ave Denis	G0X 1Z0
331	Thériault, Réginald (M) 156 ave Boucher	G0X 1Z0
332	Thériault, Lucie (F) 156 ave Boucher	G0X 1Z0
333	Thuault, Claudine (F) 300 ave Guilbert	G0X 1Z0
334	Villeneuve, Marie (F) 280 Des Saules	G0X 1Z0
335	Verville, Marc (M) 211 ave St-Jean Baptiste	G0X 1Z0
336	Verville, Suzanne (F) 211 ave St-Jean Baptiste	G0X 1Z0
337	Vivier, Charles A. (M) 311 ave St-Jean Baptiste	G0X 1Z0
338	Vivier, Alice (F) 311 ave St-Jean Baptiste	G0X 1Z0
339	Vivier, Carole (F) 311 ave St-Jean Baptiste	G0X 1Z0
340	Yergeau, Claudette (F) 131 Sylvain	G0X 1Z0
341	Yergeau, Léo (M) 251 ave St-Jean Baptiste	G0X 1Z0
342	Yergeau, Thérèse (F) 251 ave St-Jean Baptiste	G0X 1Z0

RURAL/RURALE			electoral district/circonscription	URBAN/URBAINE		
N°	page		Trois-Rivières	N°	page	
180(R)	N° 6	of/de 6	certified / certifié signature(s)-enumerator(s) / signature(s)-recenseur(s)		N°	of/de
polling division / section de vote			Nicole Allard	polling division / section de vote		

189691

F 303 PRELIMINARY LIST OF ELECTORS

ELECTIONS CANADA

LISTE PRÉLIMINAIRE DES ÉLECTEURS

8.5M-7-79

This list of qualified electors for the polling division number as set out below was prepared for use at the pending federal election from information obtained at the enumeration and has been certified by the signature(s) below as to completeness and correctness so far as is possible.

La présente constitue la liste des électeurs de la section de vote dont le numéro apparaît plus bas préparée en vue de l'élection fédérale en cours d'après les renseignements recueillis lors du recensement. Le(s) recenseur(s) y a(ont) apposé sa(leur) signature, affirmant que cette liste est aussi complète et exacte que possible.

POINTE DU LAC

N°		
1	Anctil, Danielle (F) 185 Place Garceau	G0X 1Z0
2	Allard, Jean (M) 74 Place Garceau	G0X 1Z0
3	Arbour, Claude (M) 110 Place Dubois	G0X 1Z0
4	Arbour, Suzanne (F) 110 Place Dubois	G0X 1Z0
5	Bisaillon, Jean (M) 421 Place Bellevue	G0X 1Z0
6	Bournival, Gaston (M) 640 Place Bellevue	G0X 1Z0
7	Bournival, Louise (F) 640 Place Bellevue	G0X 1Z0
8	Bournival, Sylvie (F) 640 Place Bellevue	G0X 1Z0
9	Bournival, François (M) 640 Place Bellevue	G0X 1Z0
10	Beaulieu, Michel (M) 600 Place Bellevue	G0X 1Z0
11	Beaulieu, Jeannine (F) 600 Place Bellevue	G0X 1Z0
12	Bellemare, Johanne (F) 591 Place Bellevue	G0X 1Z0
13	Blais, Jacques (M) 580 Place Bellevue	G0X 1Z0
14	Blais, Céline (F) 580 Place Bellevue	G0X 1Z0
15	Brunelle, Gilles (M) 164 Place Garceau	G0X 1Z0
16	Brunelle Lacroix, Thérèse (F) 164 Place Garceau	G0X 1Z0
17	Brunelle, Thérèse (F) 211 Chemin Ste-Marguerite	G0X 1Z0
18	Biron, Lucie (F) 134 Place Garceau	G0X 1Z0
19	Bélanger, Donat (M) 84 Place Garceau	G0X 1Z0
20	Bélanger, Emélia (F) 84 Place Garceau	G0X 1Z0
21	Boisvert, Michel (M) 55 Place Garceau	G0X 1Z0
22	Boisvert, Lise C. (F) 55 Place Garceau	G0X 1Z0
23	Biron, Suzanne (F) 25 Place Garceau	G0X 1Z0
24	Béland, Jean (M) 4 Place Garceau	G0X 1Z0
25	Béland, Hélène (F) 4 Place Garceau	G0X 1Z0
26	Belle-Isle, Carmen (F) 861 Ave Simard	G0X 1Z0
27	Blouin, Donat (M) 361 Chemin Ste-Marguerite	G0X 1Z0
28	Blouin, Anne-Marie (F) 361 Chemin Ste-Marguerite	G0X 1Z0
29	Bourassa, Denise (F) 381 Chemin Ste-Marguerite	G0X 1Z0
30	Béliveau, Jean (M) 371 Chemin Ste-Marguerite	G0X 1Z0
31	Béliveau, Liliane (F) 371 Chemin Ste-Marguerite	G0X 1Z0
32	Béliveau, Christine (F) 371 Chemin Ste-Marguerite	G0X 1Z0
33	Béliveau, Marie-Claude (F) 371 Chemin Ste-Marguerite	G0X 1Z0
34	Beaudet, Jean-Paul (M) 460 Chemin Ste-Marguerite	G0X 1Z0
35	Beaudoin, Chantale (F) 85 Place Garceau	G0X 1Z0
36	Bellemare, Louise (F) 324 Place Dubois	G0X 1Z0
37	Bellemare, Jean (M) 324 Place Dubois	G0X 1Z0
38	Beaulieu, Denise (F) 314 Place Dubois	G0X 1Z0
39	Buist, Gilles (M) 290 Place Dubois	G0X 1Z0
40	Bellemar, Dany (F) 1040 - 1e Ave, Place Dubois	G0X 1Z0
41	Boisvert Lajoie, Louise (F) 241 Place Dubois	G0X 1Z0
42	Blanchette, Alain (M) 380 Chemin Ste-Marguerite	G0X 1Z0
43	Blanchette, Sylvie (F) 380 Chemin Ste-Marguerite	G0X 1Z0
44	Boudreault, Jean-Claude (M) 411 Chemin Ste-Marguerite	G0X 1Z0
45	Brunet, André (M) 495 Chemin Ste-Marguerite	G0X 1Z0
46	Bouchard, Sylvie (F) 1010 - 1e Ave, Place Dubois	G0X 1Z0
47	Carpentier, Yoland (M) 470 Place Bellevue	G0X 1Z0
48	Carpentier, Claudette (F) 470 Place Bellevue	G0X 1Z0
49	Caron, Gilles (M) 511 Chemin Ste-Marguerite	G0X 1Z0
50	Caron, Denise (F) 511 Chemin Ste-Marguerite	G0X 1Z0
51	Caron, Stéphane (M) 511 Chemin Ste-Marguerite	G0X 1Z0
52	Caron, Serge (M) 511 Chemin Ste-Marguerite	G0X 1Z0
53	Chevalier, Gilles (M) 195 Place Garceau	G0X 1Z0
54	Chevalier, Ginette (F) 195 Place Garceau	G0X 1Z0
55	Carignan, Louise (F) 185 Place Garceau	G0X 1Z0
56	Champigny, Renée (F) 185 Place Garceau	G0X 1Z0
57	Clément, Michel (M) 114 Place Garceau	G0X 1Z0
58	Clément, Francine (F) 114 Place Garceau	G0X 1Z0
59	Caron, Jacqueline (F) 200 Chemin Ste-Marguerite	G0X 1Z0
60	Champagne, Jacques (M) 381 Chemin Ste-Marguerite	G0X 1Z0
61	Carbonneau, Gérard (M) 391 Chemin Ste-Marguerite	G0X 1Z0
62	Carbonneau, Jeannine (F) 391 Chemin Ste-Marguerite	G0X 1Z0

RURAL/RURALE			electoral district/circonscription	URBAN/URBAINE	
N°	page		Trois-Rivières	N°	page
181(R)	N° 1	of/de 6	certified / certifié — signature(s)-enumerator(s) / signature(s)-recenseur(s)		N° of/de
polling division / section de vote				polling division / section de vote	

F 303

8 5M-7-79

PRELIMINARY LIST OF ELECTORS

ELECTIONS CANADA

189692

LISTE PRÉLIMINAIRE DES ÉLECTEURS

This list of qualified electors for the polling division number as set out below was prepared for use at the pending federal election from information obtained at the enumeration and has been certified by the signature(s) below as to completeness and correctness so far as is possible

La présente constitue la liste des électeurs de la section de vote dont le numéro apparaît plus bas préparée en vue de l'élection fédérale en cours d'après les renseignements recueillis lors du recensement. Le(s) recenseur(s) y a(ont) apposé sa(leur) signature, affirmant que cette liste est aussi complète et exacte que possible

N°		
63	Carbonneau, Guylaine (F) 391 Chemin Ste-Marguerite	G0X 1Z0
64	Chauvette, Louis (M) 619 ave Marcel	G0X 1Z0
65	Chauvette, Adèle (F) 619 ave Marcel	G0X 1Z0
66	Chénier, Gabriel (M) 620 ave Marcel	G0X 1Z0
67	Chénier, Marie-Paule (F) 620 ave Marcel	G0X 1Z0
68	Charbonneau, Jean-Guy (M) 461 Chemin Ste-Marguerite	G0X 1Z0
69	Chiasson, Doris (F) 360 Place Dubois	G0X 1Z0
70	Charette Normandeau, Nicole (F) 1130 - 1e Ave, Place Dubois	G0X 1Z0
71	Charette, André (M) 1070 - 1e Ave, Place Dubois	G0X 1Z0
72	Charette, Diane (F) 1070 - 1e Ave, Place Dubois	G0X 1Z0
73	Charbonneau, Normand (M) 1040 - 1e Ave, Place Dubois	G0X 1Z0
74	Crête, Jean (M) 1030 - 1e Ave, Place Dubois	G0X 1Z0
75	Couture, Denis (M) 260 Place Dubois	G0X 1Z0
76	Charbonneau, Jean-Paul (M) 160 Place Dubois	G0X 1Z0
77	Charbonneau, Pierrette (F) 160 Place Dubois	G0X 1Z0
78	Charbonneau, Paul (M) 161 Place Dubois	G0X 1Z0
79	Charbonneau, Pauline (F) 161 Place Dubois	G0X 1Z0
80	Charbonneau, Robert (M) 141 Place Dubois	G0X 1Z0
81	Charbonneau, Solange (F) 141 Place Dubois	G0X 1Z0
82	Champod, Edmond (M) 581 Place Bellevue	G0X 1Z0
83	Champod, Marcelle (F) 581 Place Bellevue	G0X 1Z0
84	Dupuis, Ange Aimé (M) 621 Place Bellevue	G0X 1Z0
85	Deshaies, Gilbert (M) 631 Place Bellevue	G0X 1Z0
86	Deshaies, Lise (F) 631 Place Bellevue	G0X 1Z0
87	Deslauriers, Denis (M) 585 Place Bellevue	G0X 1Z0
88	Deslauriers, Suzanne (F) 585 Place Bellevue	G0X 1Z0
89	Deslauriers, Jean René (M) 580 Place Bellevue	G0X 1Z0
90	Deslauriers, Louise (F) 580 Place Bellevue	G0X 1Z0
91	Dorval, Raymond (M) 65 Place Garceau	G0X 1Z0
92	Dorval, Thérèse (F) 65 Place Garceau	G0X 1Z0
93	Desaulniers, Luc (M) 861 ave Simard	G0X 1Z0
94	Dugré, Marie-Rose (F) 600 rue Des Prés	G0X 1Z0
95	Dupont, Pierre André (M) 351 Place Dubois	G0X 1Z0
96	Dallaire, Gilles (M) 301 Place Dubois	G0X 1Z0
97	Darses, Bernard (M) 1100 - 1e Ave, Place Dubois	G0X 1Z0
98	Dessureault Gauthier, Anne Josée (F) 250 Place Dubois	G0X 1Z0
99	Dubois, Pierre (M) 240 Place Dubois	G0X 1Z0
100	Dubois, Danielle (F) 240 Place Dubois	G0X 1Z0
101	Degeus, Guillaume (M) 500 Chemin Ste-Marguerite	G0X 1Z0
102	Degeus, Rose (F) 500 Chemin Ste-Marguerite	G0X 1Z0
103	Desmarais, Denis (M) 495 Chemin Ste-Marguerite	G0X 1Z0
104	Dupuis, Sylvie (F) 450 Chemin Ste-Marguerite	G0X 1Z0
105	Fortin, Gérald (M) 64 Place Garceau	G0X 1Z0
106	Fortin, Yvette (F) 64 Place Garceau	G0X 1Z0
107	Fortin, Solange (F) 74 Place Garceau	G0X 1Z0
108	Fréchette, François (M) 25 Place Garceau	G0X 1Z0
109	Fréchette, Sylvain (M) 130 rue Des Prés	G0X 1Z0
110	Fortin, Adrien (M) 600 ave Marcel	G0X 1Z0
111	Fortin, Margot (F) 600 ave Marcel	G0X 1Z0
112	Fortier, Richard (M) 1096 - 1e Ave, Place Dubois	G0X 1Z0
113	Fortier, Johanne (F) 1096 - 1e Ave, Place Dubois	G0X 1Z0
114	Gélinas, Maurice (M) 650 Place Bellevue	G0X 1Z0
115	Gauthier, Jean-Claude (M) 200 Place Garceau	G0X 1Z0
116	Gauthier, Diane (F) 200 Place Garceau	G0X 1Z0
117	Gauthier, Michel (M) 245 Place Garceau	G0X 1Z0
118	Gauthier, Francine (F) 245 Place Garceau	G0X 1Z0
119	Godin, Gaston (M) 184 Place Garceau	G0X 1Z0
120	Godin, Nicole (F) 184 Place Garceau	G0X 1Z0
121	Godin, Suzanne (F) 175 Place Garceau	G0X 1Z0
122	Gauthier, Guy (M) 155 Place Garceau	G0X 1Z0
123	Gauthier, Lucille (F) 155 Place Garceau	G0X 1Z0
124	Gauthier, Gilles (M) 35 Place Garceau	G0X 1Z0

RURAL/RURALE			electoral district/circonscription	URBAN/URBAINE	
N°	page		Trois-Rivières	N°	page
181(R)	N° 2	of/de 6	certified / certifié — signature(s)-enumerator(s) / signature(s)-recenseur(s)		N° of/de
polling division / section de vote			Mme Rose Boutkiere	polling division / section de vote	

F 303 PRELIMINARY LIST OF ELECTORS

8 5M-7 79

ELECTIONS CANADA

189693

LISTE PRÉLIMINAIRE DES ÉLECTEURS

This list of qualified electors for the polling division number as set out below was prepared for use at the pending federal election from information obtained at the enumeration and has been certified by the signature(s) below as to completeness and correctness so far as is possible.

La présente constitue la liste des électeurs de la section de vote dont le numéro apparaît plus bas préparée en vue de l'élection fédérale en cours d'après les renseignements recueillis lors du recensement. Le(s) recenseur(s) y a(ont) apposé s(alleur) signature, affirmant que cette liste est aussi complète et exacte que possible.

N°		
125	Gauthier, Nicole (F) 35 Place Garceau	G0X 1Z0
126	Généreux, Bernard (M) 820 ave Simard	G0X 1Z0
127	Généreux, Yvette (F) 820 ave Simard	G0X 1Z0
128	Généreux, Richard (M) 830 ave Simard	G0X 1Z0
129	Généreux, France (F) 830 ave Simard	G0X 1Z0
130	Gouin, Jean-Marie (M) 600 rue Des Prés	G0X 1Z0
131	Gouin, Brigitte (F) 600 rue Des Prés	G0X 1Z0
132	Gouin, Julie (F) 600 rue Des Prés	G0X 1Z0
133	Gouin, Hélène (F) 600 rue Des Prés	G0X 1Z0
134	Gélinas, Lucien (M) 601 Place Bellevue	G0X 1Z0
135	Gélinas, Ginette (F) 601 Place Bellevue	G0X 1Z0
136	Genest, Guy (M) 560 Place Bellevue	G0X 1Z0
137	Genest, Diane (F) 560 Place Bellevue	G0X 1Z0
138	Giasson, Jean-Yves (M) 280 Place Dubois	G0X 1Z0
139	Giasson, Laraine (F) 280 Place Dubois	G0X 1Z0
140	Gélinas, Roland (M) 1050 - 1e Ave, Place Dubois	G0X 1Z0
141	Gélinas, Lise (F) 1050 - 1e Ave, Place Dubois	G0X 1Z0
142	Gendron, Pierre (M) 1020 - 1e Ave, Place Dubois	G0X 1Z0
143	Gendron, Réjeanne (F) 1020 - 1e Ave, Place Dubois	G0X 1Z0
144	Gendron, Louis-Marie (M) 261 Place Dubois	G0X 1Z0
145	Gendron, Réjeanne (F) 261 Place Dubois	G0X 1Z0
146	Gauthier, René (M) 250 Place Dubois	G0X 1Z0
147	Giasson, Pierre (M) 450 Chemin Ste-Marguerite	G0X 1Z0
148	Héroux, François (M) 620 Place Bellevue	G0X 1Z0
149	Héroux, Claire (F) 620 Place Bellevue	G0X 1Z0
150	Huot, Jean (M) 134 Place Garceau	G0X 1Z0
151	Hébert, Normand (M) 330 Place Dubois	G0X 1Z0
152	Joly, Roger (M) 471 Place Bellevue	G0X 1Z0
153	Joly, Louise (F) 471 Place Bellevue	G0X 1Z0
154	Jacob, Bernard (M) 1090 - 1e Ave, Place Dubois	G0X 1Z0
155	Kane, Marcel (M) 611 Place Bellevue	G0X 1Z0
156	Kane, Monique (F) 611 Place Bellevue	G0X 1Z0
157	Leduc, Gérard (M) 591 Place Bellevue	G0X 1Z0
158	Lafleur, Jean (M) 471 Place Bellevue	G0X 1Z0
159	Lafleur, Marcelle (F) 471 Place Bellevue	G0X 1Z0
160	Leblanc, André (M) 451 Place Bellevue	G0X 1Z0
161	Labarre, Louise (F) 451 Place Bellevue	G0X 1Z0
162	Lefebvre, Lionel (M) 830 Larivière	G0X 1Z0
163	Lefebvre, Madeleine (F) 830 Larivière	G0X 1Z0
164	Lefebvre, Guy (M) 830 Larivière	G0X 1Z0
165	Lefebvre, Micheline (F) 830 Larivière	G0X 1Z0
166	Lefebvre, Robert (M) 830 Larivière	G0X 1Z0
167	Lefebvre, Raymond (M) 830 Larivière	G0X 1Z0
168	Launier, René (M) 24 Place Garceau	G0X 1Z0
169	Launier, Claire (F) 24 Place Garceau	G0X 1Z0
170	Lebel, Philippe (M) 200 Chemin Ste-Marguerite	G0X 1Z0
171	Lebel, Murielle (F) 200 Chemin Ste-Marguerite	G0X 1Z0
172	Lévesque, André (M) 320 Chemin Ste-Marguerite	G0X 1Z0
173	Lévesque, Lise (F) 320 Chemin Ste-Marguerite	G0X 1Z0
174	Lemay, Pierre (M) 110 rue Des Prés	G0X 1Z0
175	Lemay, Lucie (F) 110 rue Des Prés	G0X 1Z0
176	Leblanc, Guy (M) 111 rue Des Prés	G0X 1Z0
177	Leblanc, Louise (F) 111 rue Des Prés	G0X 1Z0
178	Laneuville, Roger (M) 581 ave Marcel	G0X 1Z0
179	Laneuville, Huguette (F) 581 ave Marcel	G0X 1Z0
180	Lacharité, Normand (M) 5 Place Garceau	G0X 1Z0
181	Leclerc, Clément (M) 140 rue Des Prés	G0X 1Z0
182	Leclerc, Nicole (F) 140 rue Des Prés	G0X 1Z0
183	Lamontagne, Roger (M) 350 Place Dubois	G0X 1Z0
184	L'Heureux, Lyne (F) 350 Place Dubois	G0X 1Z0
185	Levasseur, Carole (F) 2040 - 2e Ave, Place Dubois	G0X 1Z0
186	Labelle, Jeanie (F) 320 Place Dubois	G0X 1Z0

RURAL/RURALE			electoral district/circonscription	URBAN/URBAINE		
N°	page		Trois-Rivières	N°	page	
181(R)	N° 3	of/de 6	certified / certifié — signature(s)-enumerator(s) / signature(s)-recenseur(s): Mme Rise Gauthier		N°	of/de
polling division / section de vote				polling division / section de vote		

F 303

8 5M-7 79

PRELIMINARY LIST OF ELECTORS

ELECTIONS CANADA

LISTE PRÉLIMINAIRE DES ÉLECTEURS

189694

This list of qualified electors for the polling division number as set out below was prepared for use at the pending federal election from information obtained at the enumeration and has been certified by the signature(s) below as to completeness and correctness so far as is possible.

La présente constitue la liste des électeurs de la section de vote dont le numéro apparaît plus bas préparée en vue de l'élection fédérale en cours d'après les renseignements recueillis lors du recensement. Le(s) recenseur(s) y a(ont) apposé sa(leur) signature, affirmant que cette liste est aussi complète et exacte que possible.

N°		
187	Lavoie, Diane (F) 301 Place Dubois	G0X 1Z0
188	Launier, Réjean (M) 1131 - 1e Ave, Place Dubois	G0X 1Z0
189	Lemay, Sylvie (F) 1131 - 1e Ave, Place Dubois	G0X 1Z0
190	Lacombe, Hélène (F) 1120 - 1e Ave, Place Dubois	G0X 1Z0
191	Lamarche, Louise (F) 1101 - 1e Ave, Place Dubois	G0X 1Z0
192	Lambert, Alain (M) 1060 - 1e Ave, Place Dubois	G0X 1Z0
193	Lambert, Pauline (F) 1060 - 1e Ave, Place Dubois	G0X 1Z0
194	Lajoie, Michel (M) 1011 - 1e Ave, Place Dubois	G0X 1Z0
195	Landry, Réal (M) 230 Place Dubois	G0X 1Z0
196	Landry, Nicole (F) 230 Place Dubois	G0X 1Z0
197	Lajoie, Alain (M) 241 Place Dubois	G0X 1Z0
198	Lacasse, Andrée (F) 260 Place Dubois	G0X 1Z0
199	Lambert, Carole (F) 231 Place Dubois	G0X 1Z0
200	Lajoie, André (M) 390 Chemin Ste-Marguerite	G0X 1Z0
201	Lajoie, Françoise (F) 390 Chemin Ste-Marguerite	G0X 1Z0
202	Lesmerises, Henri (M) 410 Chemin Ste-Marguerite	G0X 1Z0
203	Lesmerises, Solange (F) 410 Chemin Ste-Marguerite	G0X 1Z0
204	Lesmerises, Suzie (F) 410 Chemin Ste-Marguerite	G0X 1Z0
205	Lesmerises, Yvon (M) 430 Chemin Ste-Marguerite	G0X 1Z0
206	Lesmerises, Richard (M) 430 Chemin Ste-Marguerite	G0X 1Z0
207	Lesmerises, Fernande (F) 440 Chemin Ste-Marguerite	G0X 1Z0
208	Lesmerises, Manon (F) 440 Chemin Ste-Marguerite	G0X 1Z0
209	Marchand, Claude (M) 490 Place Bellevue	G0X 1Z0
210	Marchand Lamy, Hélène (F) 490 Place Bellevue	G0X 1Z0
211	Morin, Richard (M) 500 Place Bellevue	G0X 1Z0
212	Morin, France (F) 500 Place Bellevue	G0X 1Z0
213	Milette, André (M) 491 Place Bellevue	G0X 1Z0
214	Milette, Colette (F) 491 Place Bellevue	G0X 1Z0
215	Massicotte, Fernand (M) 460 Place Bellevue	G0X 1Z0
216	Massicotte, Anne-Marie (F) 460 Place Bellevue	G0X 1Z0
217	Melançon, Jean-Marie (M) 632 Place Bellevue	G0X 1Z0
218	Mercier, Louis (M) 194 Place Garceau	G0X 1Z0
219	Mercier, Lisette (F) 194 Place Garceau	G0X 1Z0
220	Mélançon, Michel (M) 651 ave Marcel	G0X 1Z0
221	Marchand, Jacques (M) 75 Place Garceau	G0X 1Z0
222	Marchand, Denise (F) 75 Place Garceau	G0X 1Z0
223	Meunier, Marie Anna T. (F) 140 rue Des Prés	G0X 1Z0
224	Matteau, Gérald (M) 331 Place Dubois	G0X 1Z0
225	Matteau, Suzanne (F) 331 Place Dubois	G0X 1Z0
226	Morin, Gilles (M) 310 Place Dubois	G0X 1Z0
227	Morin, Nicole (F) 310 Place Dubois	G0X 1Z0
228	Matton, Yves (M) 1120 - 1e Ave, Place Dubois	G0X 1Z0
229	Marchand, Louise (F) 1031 - 1e Ave, Place Dubois	G0X 1Z0
230	Montambeault, Sylvie (F) 1030 - 1e Ave, Place Dubois	G0X 1Z0
231	Nourry, Jacques (M) 493 Chemin Ste-Marguerite	G0X 1Z0
232	Nourry, Marielle (F) 493 Chemin Ste-Marguerite	G0X 1Z0
233	Noël, André (M) 235 Place Garceau	G0X 1Z0
234	Noël, Diane (F) 235 Place Garceau	G0X 1Z0
235	Naud, Sylvie (F) 460 Chemin Ste-Marguerite	G0X 1Z0
236	Normandeau, Réjean (M) 1130 - 1e Ave, Place Dubois	G0X 1Z0
237	Neault, Céline (F) 1101 - 1e Ave, Place Dubois	G0X 1Z0
238	Normandin, Michel (M) 1010 - 1e Ave, Place Dubois	G0X 1Z0
239	Provencher, René (M) 215 Place Garceau	G0X 1Z0
240	Provencher, Lise (F) 215 Place Garceau	G0X 1Z0
241	Provencher, Dany (F) 215 Place Garceau	G0X 1Z0
242	Provencher, Yves (M) 215 Place Garceau	G0X 1Z0
243	Poirier, Réjean (M) 211 Chemin Ste-Marguerite	G0X 1Z0
244	Perreault, René (M) 94 Place Garceau	G0X 1Z0
245	Perreault, Andrée G. (F) 94 Place Garceau	G0X 1Z0
246	Paquin, Colette (F) 461 Chemin Ste-Marguerite	G0X 1Z0
247	Paquin, René Pierre (M) 471 Chemin Ste-Marguerite	G0X 1Z0
248	Paquin, Lise (F) 471 Chemin Ste-Marguerite	G0X 1Z0

RURAL/RURALE			electoral district/circonscription	URBAN/URBAINE		
N°	page		Trois-Rivières	N°	page	
181(R)	N° 4	of/de 6	certified certifié — signature(s)-enumerator(s) / signature(s)-recenseur(s)		N°	of/de
polling division section de vote			Marie Rose Gauthier	polling division section de vote		

F 303

8.5M-7-79

PRELIMINARY LIST OF ELECTORS

ELECTIONS CANADA

189695

LISTE PRÉLIMINAIRE DES ÉLECTEURS

This list of qualified electors for the polling division number as set out below was prepared for use at the pending federal election from information obtained at the enumeration and has been certified by the signature(s) below as to completeness and correctness so far as is possible.

La présente constitue la liste des électeurs de la section de vote dont le numéro apparaît plus bas préparée en vue de l'élection fédérale en cours d'après les renseignements recueillis lors du recensement. Le(s) recenseur(s) y a(ont) apposé s(ailleur) signature, affirmant que cette liste est aussi complète et exacte que possible.

N°		
249	Parent, Richard (M) 371 Chemin Ste-Marguerite	G0X 1Z0
250	Pothier, Jean-Baptiste (M) 400 Chemin Ste-Marguerite	G0X 1Z0
251	Pothier, Lucie (F) 400 Chemin Ste-Marguerite	G0X 1Z0
252	Pleau, Elisabeth (F) 241 Chemin Ste-Marguerite	G0X 1Z0
253	Pleau, Daniel (M) 241 Chemin Ste-Marguerite	G0X 1Z0
254	Perreault, Denis (M) 360 Place Dubois	G0X 1Z0
255	Picard Dupont, Johanne (F) 351 Place Dubois	G0X 1Z0
256	Prescott, René (M) 2040 - 2e Ave, Place Dubois	G0X 1Z0
257	Proulx, Nicole (F) 1100 - 1e Ave, Place Dubois	G0X 1Z0
258	Patenaude, Michel (M) 1031 - 1e Ave, Place Dubois	G0X 1Z0
259	Philibert, Francine (F) 1011 - 1e Ave, Place Dubois	G0X 1Z0
260	Proulx, Russel (M) 200 Place Dubois	G0X 1Z0
261	Richard, Robert (M) 460 Place Bellevue	G0X 1Z0
262	Richard, Camille (M) 450 Place Bellevue	G0X 1Z0
263	Richard, Françoise (F) 450 Place Bellevue	G0X 1Z0
264	Richard, Luc (M) 450 Place Bellevue	G0X 1Z0
265	Rouette, Gilles (M) 431 Place Bellevue	G0X 1Z0
266	Rouette, Raymonde (F) 431 Place Bellevue	G0X 1Z0
267	Rouette, Julie (F) 431 Place Bellevue	G0X 1Z0
268	Rouette, Josée (F) 431 Place Bellevue	G0X 1Z0
269	Robillard, Claude (M) 44 Place Garceau	G0X 1Z0
270	Robillard, Lise (F) 44 Place Garceau	G0X 1Z0
271	Richard, Frédéric (M) 810 ave Simard	G0X 1Z0
272	Richard, Colette (F) 810 ave Simard	G0X 1Z0
273	Richard, Lynn (F) 810 ave Simard	G0X 1Z0
274	Richard, Guy (M) 810 ave Simard	G0X 1Z0
275	Richard, Kathlen (F) 810 ave Simard	G0X 1Z0
276	Rioux, Jacques (M) 85 Place Garceau	G0X 1Z0
277	Rousseau, Thérèse (F) 5 Place Garceau	G0X 1Z0
278	Richard, Pierre (M) 314 Place Dubois	G0X 1Z0
279	Richard, Augustin (M) 151 Place Dubois	G0X 1Z0
280	Matte, Michel (M) 131 Place Dubois	G0X 1Z0
281	Matte, Johanne (F) 131 Place Dubois	G0X 1Z0
282	Simard, René (M) 810 ave Simard	G0X 1Z0
283	Simard, Madeleine (F) 810 ave Simard	G0X 1Z0
284	Simard, Alain (M) 810 ave Simard	G0X 1Z0
285	St-Jean, Jeanne Mance (F) 310 Chemin Ste-Marguerite	G0X 1Z0
286	St-Jean, Francine (F) 310 Chemin Ste-Marguerite	G0X 1Z0
287	St-Louis, Nicole (F) 350 Place Dubois	G0X 1Z0
288	St-Louis, Marius (M) 320 Place Dubois	G0X 1Z0
289	Turcotte, Alain (M) 561 Place Bellevue	G0X 1Z0
290	Turcotte, Claire (F) 561 Place Bellevue	G0X 1Z0
291	Turcotte, Yvon (M) 480 Place Bellevue	G0X 1Z0
292	Trépanier, Rose-Ange (F) 632 Place Bellevue	G0X 1Z0
293	Turcotte, Jocelyn (M) 821 ave Simard	G0X 1Z0
294	Turcotte, Sylvie (F) 821 ave Simard	G0X 1Z0
295	Tousignant, Claude (M) 473 Chemin Ste-Marguerite	G0X 1Z0
296	Tousignant, Louise (F) 473 Chemin Ste-Marguerite	G0X 1Z0
297	Tousignant, Sylvie (F) 473 Chemin Ste-Marguerite	G0X 1Z0
298	Tousignant, Francine (F) 473 Chemin Ste-Marguerite	G0X 1Z0
299	Tousignant, Diane (F) 473 Chemin Ste-Marguerite	G0X 1Z0
300	Trottier, Michel (M) 300 Chemin Ste-Marguerite	G0X 1Z0
301	Trottier, Gabrielle (F) 300 Chemin Ste-Marguerite	G0X 1Z0
302	Tremblay, Réjean (M) 321 Place Dubois	G0X 1Z0
303	Tremblay, Gisèle (F) 321 Place Dubois	G0X 1Z0
304	Tremblay, Justin (M) 271 Place Dubois	G0X 1Z0
305	Tremblay, R. Diane (F) 271 Place Dubois	G0X 1Z0
306	Trottier, Jean-Marie (M) 110 Place Dubois	G0X 1Z0
307	Trottier, Gisèle (F) 110 Place Dubois	G0X 1Z0
308	Tellier, Juliette (F) 190 Place Dubois	G0X 1Z0
309	Viau, Jean-Pierre (M) 125 Place Garceau	G0X 1Z0
310	Viau, Nicole (F) 125 Place Garceau	G0X 1Z0

RURAL/RURALE			electoral district/circonscription	URBAN/URBAINE		
N°	page		Trois-Rivières	N°	page	
181(R)	N° 5	of/de 6	certified / certifié — signature(s)-enumerator(s) / signature(s)-recenseur(s)		N°	of/de
polling division / section de vote			Mme Rose Gauthier	polling division / section de vote		

F 303

8 SM 7 79

PRELIMINARY LIST OF ELECTORS

ELECTIONS CANADA

189696

LISTE PRÉLIMINAIRE DES ÉLECTEURS

This list of qualified electors for the polling division number as set out below was prepared for use at the pending federal election from information obtained at the enumeration and has been certified by the signature(s) below as to completeness and correctness so far as is possible.

La présente constitue la liste des électeurs de la section de vote dont le numéro apparaît plus bas préparée en vue de l'élection fédérale en cours d'après les renseignements recueillis lors du recensement. Le(s) recenseur(s) y a(ont) apposé s(ell)eur(s) signature, affirmant que cette liste est aussi complète et exacte que possible.

N°		
311	Vallée, Mario (M) 841 ave Simard	G0X 1Z0
312	Vallée, Rolande (F) 841 ave Simard	G0X 1Z0
313	Vallée, Daniel (M) 841 ave Simard	G0X 1Z0
314	Vallée, Ghislain (M) 841 ave Simard	G0X 1Z0
315	Vadeboncoeur, Danie (F) 1090 - 1e Ave, Place Dubois	G0X 1Z0
316	Vézeau, Claude (M) 270 Place Dubois	G0X 1Z0
317	Vézeau, Suzanne (F) 270 Place Dubois	G0X 1Z0

N°

RURAL/RURALE

N° 181(R) | page N° 6 of/de 6

polling division / section de vote

electoral district/circonscription: Trois-Rivières

certified / certifié

signature(s)-enumerator(s) / signature(s)-recenseur(s): Mme Rose Paul Vinet

URBAN/URBAINE

N° | page N° of/de

polling division / section de vote

F 303 PRELIMINARY LIST OF ELECTORS

8 5M 7 79

ELECTIONS CANADA

189697

LISTE PRÉLIMINAIRE DES ÉLECTEURS

This list of qualified electors for the polling division number as set out below was prepared for use at the pending federal election from information obtained at the enumeration and has been certified by the signature(s) below as to completeness and correctness so far as is possible.

La présente constitue la liste des électeurs de la section de vote dont le numéro apparaît plus bas préparée en vue de l'élection fédérale en cours d'après les renseignements recueillis lors du recensement. Le(s) recenseur(s) y a(ont) apposé sa(leur) signature, affirmant que cette liste est aussi complète et exacte que possible.

N°	
1	Audy, Nita (F) 581 Pl. Montour Pointe du Lac GoX 1Z0
2	Alarie, Michel (M) 766 Ch. Ste-Marguerite
3	Alarie, Gaétane (F) 766 Ch. Ste-Marguerite
4	Bouchard, Henri-Jean (M) 540 Pl. Montour
5	Bouchard, Laurette (F) 540 Pl. Montour
6	Bouchard, André (M) 540 PL. Montour
7	Beauchesne, Yvon (M) 535 Pl. Montour
8	Beauchesne, Denise (F) 535 Pl. Montour
9	Bourassa, Céline (F) 690 Pl. Montour
10	Bourassa, Marcel, (M) 690, Pl. Montour
11	Bellerose, Marie-Alice (F) 421 Pl. Montour
12	Beaudoin, Yvon (M) 701 Pl. Montour
13	Beaudoin Marthe (F) 701 Pl. Montour
14	Bureau, Marcel (M) 691 Pl. Montour
15	Bureau, Hélène (F) 691 Pl. Montour
16	Bureau, Luc (M) 691 Pl. Montour
17	Beaudoin, Denise (F) 641 Pl. Montour
18	Benoit, Pierrette (F) 545 Pl. Montour
19	Boisclair, Claude (M) 725 Ave Germain
20	Boisclair, Carole (F) 725 Ave Germain
21	Bastarache, Adrien (M) 840 Ch. Ste-Marguerite
22	Bastarache, Fernande (F) 840 Ch. Ste-Marguerite
23	Brousseau, Maurice (M) 841 Ave Des Erables
24	Brousseau, Yvonne (F) 841 Ave Des Erables
25	Brousseau, André (M) 841 Ave Des Erables
26	Brousseau, Jean-Claude (M) 841 Ave Des Erables
27	Brousseau, Robert (M) 841 Ave Des Erables
28	Brousseau, Mario (M) 890 Ave Des Erables
29	Brousseau, Madeleine (F) 890 Ave Des Erables
30	Brousseau, Michel (M) 890 Ave Des Erables
31	Bolduc Danielle (F) 891 Ave Des Erables
32	Bolduc, Daniel (M) 891 Ave Des Erables, Pointe du Lac GoX 1Z0
33	Bordeleau, Louise (F) 807 Ave Des Erables
34	Beauchesne, Gaétan (M) 541 PL. Montour
35	Beauchesne, Louise (F) 541 Pl. Montour
36	Bastien, Danielle (F) 560 Pl. Montour
37	Bouchard, Marcel (M) 950 Ave Des Erables
38	Bouchard, Jacinthe (F) 950 Ave Des Erables
39	Bernard, G. Camille (M) 971 Ave Des Erables
40	Bernard, Odéia (F) 971 Ave Des Erables
41	Beauchemin, Réjean (M) 890 Ch. Ste-Marguerite
42	Beauchemin, Lise (F) 890 Ch. Ste-Marguerite
43	Beauchemin, Michel (M) 890 Ch. Ste-Marguerite
44	Baril, Guylaine (F) 941 Ch. Ste-Marguerite
45	Bastarache, Eugnee (M) 831 Ch. Ste-Marguerite
46	Boisvert, Johanne (F) 831 Ch. Ste-Marguerite
47	Bastarache, Lucie (F) 831 Ch. Ste-Marguerite
48	Bastarache, Jeanne (F) 831 Ch. Ste-Marguerite
49	Bourassa, Line (F) 560 Ch. Ste-Marguerite
50	Brousseau, Jean-Claude (M) 844 Ch. Des Petites Terres
51	Bédard, Jean (M) 930 Ch. Des Petites Terres
52	Bédard, Gladis (F) 930 Ch. Des Petites Terres
53	Bourassa, Jacques (M) 910 Ch. Des Petites Terres
54	Bourassa, Céline (F) 910 Ch. Des Petites Terres
55	Bourassa, Marielle (F) 931 Ch. Des Petites Terres
56	Blanchette, Jean-Rino (M) 961 Ch. Des Petites Terres
57	Blanchette Lucette (F) 961 Ch. Des Petites Terres
58	Blouin, Denise (F) 981 Ch. Des Petites Terres
59	Black, Anna (F) 982 Ch. Des Petites Terres
60	Beaulieu, Alex (M) 985 Ch. Des Petites Terres
61	Beaulieu, Pauline (F) 985 Ch. Des Petites Terres
62	Beaulieu, Rosaire (M) 1200 rue Beaulieu

RURAL/RURALE

N° 182 — page N° 1 of/de 7

polling division / section de vote

electoral district/circonscription: Trois-Rivières

certified / certifié — signature(s)-enumerator(s) / signature(s)-recenseur(s): Jacqueline Hélène

URBAN/URBAINE

N° — page N° of/de

polling division / section de vote

F 303 PRELIMINARY LIST OF ELECTORS

ELECTIONS CANADA

LISTE PRÉLIMINAIRE DES ÉLECTEURS 189698

This list of qualified electors for the polling division number as set out below was prepared for use at the pending federal election from information obtained at the enumeration and has been certified by the signature(s) below as to completeness and correctness so far as is possible.

La présente constitue la liste des électeurs de la section de vote dont le numéro apparaît plus bas préparée en vue de l'élection fédérale en cours d'après les renseignements recueillis lors du recensement. Le(s) recenseur(s) y a(ont) apposé sa(leur) signature, affirmant que cette liste est aussi complète et exacte que possible.

N°	
63	Beaulieu, Louise (F) 1200 Beaulieu Pointe du Lac GoX 1Z0
64	Beaulieu, Alain (M) 1200 rue Beaulieu
65	Beaulieu, Sylvie, (F) 1200 rue Beaulieu
66	Brunet, André (M) 780 Ch. Ste-Marguerite
67	Boudreau, Ginette (F) 780 Ch. Ste-Marguerite
68	Black, Rémi (M) 768 Ch. Ste-Marguerite
69	Black, Denise (F) 768 Ch. Ste-Marguerite
70	Baril, Jean-Marc (M) 630 Ave Des Pins
71	Baril, Loiselle (F) 630 Ave Des Pins
72	Baril, Manon (F) 630 Ave Des Pins
73	Boisvert, Gilles (M) 655 Ch. Ste-Marguerite
74	Boisvert, Monique (F) 655 Ch. Ste-Marguerite
75	Boisvert, Jacques (M) 650 Ave Des PIns
76	Boisvert, Georgette (F) 650 Ave Des Pins
77	Boisvert, Louise (F) 650 Ave Des Pins
78	Boisvert, Jean (M) 650 Ave des Pins
79	Boisvert, Pierrette (F) 650 Ave Des Pins
80	Beaudet, Yves (M) 641 Ave Des Pins
81	Beaudet Lisette (F) 641 Ave des Pins
82	Beaudet, Paul (M) 641 Ave Des Pins
83	Beaudet, Guy (M) 641 Ave Des Pins
84	Beaudet, Line (F) 641 Ave Des Pins
85	Bourassa Gilles (M) 510 Ch. Ste-Marguerite
86	Bourassa, Murielle (F) 510 Ch. Ste-Marguerite
87	Bouchard, Mario (M) 610 Ch. Ste-Marguerite
88	Bouchard, Lisette (F) 610 Ch. Ste-Marguerite
89	Beriault, Gilbert (M) 630 Ch. Ste-Marguerite
90	Corriveau, André (M) 610 Pl. Montour
91	Corriveau, Henriette (F) 610 Pl. Montour
92	Corriveau, Normand (M) 610 Pl. Montour
93	Collins, Jean-Pierre (M) 441 Pl. Montour

N°	
94	Collins, Carole (F) 441 Pl Montour Pointe du Lac G0X 1Z0
95	Chartray, Jean (M) 471 Pl. Montour
96	Chartray, Carmen (F) 471 Pl. Montour
97	Champagne, Angèle (F) 671 Pl. Montour
98	Chauvette, Pierre (M) 561 Pl. Montour
99	Chauvette, Janine (F) 561 Pl. Montour
100	Caron, Marc (M) 720 Ave Germain
101	Caron, Yvette (F) 720 Ave Germain
102	Caron, Roger (M) 720 Ave Germain
103	Coté, Jean (M) 895 Ave Des Erables
104	Coté, Thérèse (F) 651 Pl. Montour
105	Cloutier, André (M) 161 Beaubien
106	Cloutier, Pierrette (F) 161 Beaubien
107	Carpentier, Claude (M) 591 Pl. Montour
108	Carpentier, Carmen (F) 591 Pl. Montour
109	Charest, Pierre (M) 611 Pl. Montour
110	Charest, Solange Grimard (F) 611 Pl. Montour
111	Chalifour, Rose-Alice (F) 611 Pl. Montour
112	Chauvette, Elphège (M) 560 4 Ch. Ste-Marguerite
113	Chauvette, René (M) 560 4 Ch. Ste-Marguerite
114	Chauvette, Conrad (M) 560 4 Ch. Ste-Marguerite
115	Croteau, Louis (M) 859 Ch. Ste-Marguerite
116	Cloutier, Robert (M) 860 Ch. Des Petites Terres
117	Charette, Mario (M) 870 Ch. Des Petites Terres
118	Collard, André (M) 891 Ch. Des Petites Terres
119	Collard André (F) 891 Ch. Des Petites Terres
120	Carbonneau, Yves (M) 650 Ch. Ste-Marguerite
121	Corriveau, Adam (M) 681 Ave Des Pins
122	Corbin, Guy (M) 581 Ch. Ste-Marguerite
123	Corbin, Ghislaine (F) 581 Ch. Ste-Marguerite
124	Corbin, Dany (M) 581 Ch. Ste-Marguerite
125	Corbin, Bobby (M) 581 Ch. Ste-Marguerite
126	Deshaies, Jean-Marie (M) 650 Pl. Montour
127	Demontigny, Marcel (M) 500 Pl. Montour
128	Demontigny, Rita (F) 500 Pl. Montour
129	Dupont, Jean (M) 391 Pl. Montour
130	Dupont, Nicole (F) 391 Pl. Montour
131	Dupont, Diane (F) 390 Pl. Montour

RURAL/RURALE

N° 182 page N° 2 of/de 7

polling division / section de vote

electoral district/circonscription: Trois-Rivières

certified / certifié signature(s)-enumerator(s) / signature(s)-recenseur(s): Jacqueline Gilinas

URBAN/URBAINE

N° page N° of/de

polling division / section de vote

F 303 PRELIMINARY LIST OF ELECTORS

LISTE PRÉLIMINAIRE DES ÉLECTEURS

189699

ELECTIONS CANADA

This list of qualified electors for the polling division number as set out below was prepared for use at the pending federal election from information obtained at the enumeration and has been certified by the signature(s) below as to completeness and correctness so far as is possible

La présente constitue la liste des électeurs de la section de vote dont le numéro apparaît plus bas préparée en vue de l'élection fédérale en cours d'après les renseignements recueillis lors du recensement. Le(s) recenseur(s) y a(ont) apposé sa(leur) signature, affirmant que cette liste est aussi complète et exacte que possible

N°	
132	Dupont, Raymond (M) 390 Pl. Montour Pointe du Lac G0X 1Z0
133	Doyon, Jocelyme (F) 401 Pl. Montour
134	Doyon, Pierre (M) 401 Pl. Montour
135	Doyon, André (M) 401 Pl. Montour
136	Doyon, Jocelyne (F)401 Pl. Montour
137	Diamond, Francine (F) 420 Place Montour
138	Diamond, Nelson (M) 671 Pl. Montour
139	Doyon, Raymond (M) 661 Pl. Montour
140	Doyon, Fernande Houle (F) 661 Pl. Montour
141	Désaulniers, Emile (M) 621 Place Montour
142	Désaulniers, Denise (F) 621 Pl. Montour
143	Diamond, Paul (M) 601 Chemin Ste-Marguerite
144	Diamond, Rolande (F) 601 Ch. Ste-Marguerite
145	Désaulniers, Mario (M) 621 Pl. Montour
146	Daigle, Roger (M) 571 Pl. Montour
147	Daigle Carmen (F) 571 Pl. Montour
148	Dumont, Jean-Marc (M) 860 Ave Des Erables
149	DumoNt, Colombe (F) 860 Ave Des Erables
150	Dupont qRosaire (M) 864 Ave Des Erables
151	Dupont, François (M) 864 Ave Des Erables
152	Dupont, Christine (F) 864 Ave Des Erables
153	Deschesnes, Alain (M) 584 Pl. Montour
154	Deschêsnes, Claire(F) 584 Pl.Montour
155	Désilets, Benoit (M) 560 Pl. Montour
156	Dupont, Réal (M) 710 Ave Germain
157	Duval, Réjean (M) 910 Ch. Ste-Marguerite
158	Duval, Jocelyne (F) 910 Cg. Ste-Merguerite
159	Dugré, Yvon (M) 811 Ave Des Erables
160	Dugré Ghislaine (F) 811 Ave Des Erables
161	Donaldson, Yvon (M) 1030 Ave Des Erables
162	Doucet, Sylvie (F) 970 Ch. Ste-Marguerite
163	Doucet Georgette (F) 970 Ch. Ste-Marguerite
164	Dupont, Léonce (M) 951 Chemin Des Petites Terres
165	Pupont Thérèse (F) 951 Chemin Des Petites Terres
166	Dubé, Nicole (F) 987 Chemin Des Petites Terres
167	Durand, Jacques (M) 1040 Chemin Des Petites Terres
168	Dumont, Myriam (F) 681 Ave Des Pins
169	Duguay, Dominique (F) 760 Chemin Ste-Marguerite
170	DeMontigny, Guy (M) 571 Chemin Ste-Marguerite Pointe du Lac G0X 1Z0
171	Deschamps, Céline (F) 571 Chemin Ste-Marguerite
172	Falardeau, BIANCA (F) 670 Place Montour
173	Fortin, Guy (M) 910 Ave Des Erables
174	Fortin, Johanne (F) 910 Aves Des Erables
175	Francoeur, Alain (M) 700 Ave Germain
176	Francoeur, Danielle Fortin (F) 700 Ave Germain
177	Godin, Jacques (M) 701 Germain
178	Godin, Clémence (F) 701 PLrmain
179	Gélinas, Yvon (M) 620 Pl. Montour
180	Gélinas, Jacqueline (F) 620 Place Montour
181	Gélinas, Marc (M) 620 Pl. Montour
182	Genest, Jean-Noel (M) 631 Place Montour
183	Genest Jacqueline (F) 631 Place Montour
184	Gélinas, Marcel (M) 660 Pl. Montour
185	Gélinas, Claudette (F) 660 Place Montour
186	Gauthier, Michel (M) 420 Pl. Montour
187	Gélinas Serge (M) 545 Bl. Montour
188	Gélinas Paulette (F) 545 Pl. Montour
189	Gélinas, Alain (M) 545 Pl. Montour
190	Gauthier, Bruno (M) 621 Ave Des Pins
191	Gauthier, Lise (F) 621 Ave Des Pins
192	Gauthier, Mario (M) 621 Ave Des Pins
193	Guilbert, Gilles (M) 700 Ave Germain
194	Guilbert, Hélène (F) 700 Ave Germain
195	Gélinas, Réal (M) 807 Ave Des Erables
196	Gamache, Bernard (M) 980 Ave des Erables
197	Gamache, Mariette (F) 980 Ave Des Erables
198	Goudreault, Robert (M) 1000 Ave Des Erables
199	Goudreault, Monique (F) 1000 Ave Des Erables
200	Grimard, Gilles (M) 870 Ch. Ste-Marguerite
201	Grimard, Micheline (F) 870 Chemin Ste-Marguerite
202	Gauthier Louis (M) 953 Chemin Ste-Marguerite
203	Gingras, Rose-Alice (F) 931 Chemin Ste-Marguerite
204	Gauthier, Léo-Paul (M) 1005 Ave Des Erables
205	Gauthier, Michel (M) 1005 Ave Des Erables
206	Girard, Louis (M) 842 Ch. Des Petites Terres
207	Girard, Jocelyne (F) 842 Chemin Des Petites Terres
208	Grenier, Yvon (M) 841 Chemin Des Petites Terres
209	Gérard Eugénie (M) 870 Chemin Des Petites Terres

RURAL/RURALE

electoral district/circonscription: Trois-Rivières

N° 182 — page N° 3 of/de 7

polling division / section de vote

certified / certifié — signature(s)-enumerator(s) / signature(s)-recenseur(s): Jacqueline Gélinas

URBAN/URBAINE

N° — page N° of/de

polling division / section de vote

F 303 PRELIMINARY LIST OF ELECTORS

8 5M 7 79

ELECTIONS CANADA

189700

LISTE PRÉLIMINAIRE DES ÉLECTEURS

This list of qualified electors for the polling division number as set out below was prepared for use at the pending federal election from information obtained at the enumeration and has been certified by the signature(s) below as to completeness and correctness so far as is possible

La présente constitue la liste des électeurs de la section de vote dont le numéro apparaît plus bas préparée en vue de l'élection fédérale en cours d'après les renseignements recueillis lors du recensement. Le(s) recenseur(s) y a(ont) apposé sa(leur) signature, affirmant que cette liste est aussi complète et exacte que possible

N°	
210	Gélinas, Jean-Pierre (M) 761 Chemin Ste-Marguerite Pointe du Lac G0X 1Z0
211	Gélinas, Huguette (F) 761 Chemin Ste-Marguerite
212	Goudreault, Gérard (M) 740 Chemin Ste-Marguerite
213	Goudreault Lise (F) 740 Chemin Ste-Marguerite
214	Goudreault, Sylvie (F) 740 Chemin Ste-Marguerite
215	Grenier, Yvon (M) 601 Ave Des Pins
216	Gagné, J. MOIse (M) 530 Chemin Ste-Marguerite
217	Gagné, Charlotte (F) 530 Chemin Ste-Marguerite
218	Gagné Yvan (M) 530 Chemin Ste-Marguerite
219	Dodon, Jacques (M) 681 Ave DEs Pins
220	Godon, Fernande (F) 681 Ave Des Pins
221	Godon, Daniel (M) 681 Ave Des Pins
222	Godon, Luc (M) 681 Ave Des PIns
223	Godon, Marcel (M) 661 Ave Des Pins
224	Godon, Yvette (F) 661 Ave Des Pins
225	Godon, Mario (M) 661 Ave Des PIns
226	Gagnon, Josée (F) 631 Ave Des Pins
227	Gagnon André (M) 570 Chemin Ste-Marguerite
228	Gagnon, René (M) 600 Chemin Ste-Marguerite
229	Gagnon, Pierrette P. (F) 600 Chemin Ste-Marguerite
230	Grimard, René (M) 730 Ch. Ste-Marguerite
231	Hubert, Michel (M) 900 Chemin Ste-Marguerite
232	Hubert, Nicole (F) 900 Chemin Ste-Marguerite
233	Houde, Lionel (M) 920 Chemin Ste-Marguerite
234	Hamel, Amédée (M) 851 Ch. Ste-Marguerite
235	Hamel Huguette (F) 851 Ch. Ste-Marguerite
236	Hamelin, Camille (M) 720 Chemin Ste-Marguerite
237	Hamelin, Marie-Blance (F) 720 Ch. Ste-Marguerite
238	Hamelin, Sylvie (F) 720 Ch. Ste-Marguerite
239	Hardy, Reine (F) 650 Ch. Ste-Marguerite
240	Hinse, Marcel (M) 490 Pl. Montour
241	Hamelin Constance (F) 490 Pl. Montour
242	Houle, MICHEL (M) 620 Chemin Ste-Marguerite
243	Houle Rolande (F) 620 Chemin Ste-Marguerite
244	Julien, Jacques (M) 981 Ave Des Erables
245	Julien Angèle (F) 981 Ave Des Erables
246	Julien Nancy (F) 981 Ave Des Erables
247	Julien, Mario (M) 981 Ave Des Erables
248	Janvier, Pierre (M) 560 A Chemin Ste-Marguerite Pointe du Lac G0X 1Z0
249	Juneau, Jacques (M) 661 Chemin Ste-Marguerite
250	Juneau, Michelle (F) 661 Chemin Ste-Marguerite
251	Juneau, Philippe (M) 681 Chemin Ste-Marguerite
252	Juneau, Claire (F) 681 Chemin Ste-Marguerite
253	Juneau, Mario (M) 681 Chemin Ste-Marguerite
254	Juneau, Edith (F) 681 Chemin Ste-Marguerite
255	Juneau, Ghislaine (F) 660 Chemin Ste-Marguerite
256	Juneau, Gaétane (F) 660 Chemin Ste-Marguerite
257	Jacques, Diane (F) 640 Chemin Ste-Marguerite
258	Lemire Carmen (F) 650 Pl. Montour
259	Larose, Réjean (M) 640 PL. Montour
260	Larose, Sylvie (F) 640 Pl. Montour
261	Lamothe, Maurice (M) 460 Pl. Montour
262	Lamothe, Cécile (F) 460 Pl. Montour
263	Lamothe, Johanne (F) 460 Pl. Montour
264	Labelle Bernard (M) 670 Pl. Montour
265	Lepage, Carmen (F) 871 Ave Des Erables
266	Larose, Claude (M) 901 Ave Des Erables
267	Laneuville, François (M) 920 Ave Des Erables
268	Laneuville, Monique (F) 920 Ave Des Erables
269	Lefebvre, François (M) 881 Ave Des Erables
270	Lamothe, André (M) 560 Chemin Ste-Marguerite
271	Lamothe, Madeleine (F) 560 Chemin Ste-Marguerite
272	Lacombe, Renald (M) 544 Pl. Montour
273	Labonté, Emile (M) 955 Ave Des Erables
274	Labonté, Laurette (F) 955 Ave Des Erables
275	Longval, Jean-Paul (M) 985 Ave Des Erables
276	Longval Huguette, (F) 985 Ave Des Erables
277	Leblond, Céline (F) 961 Chemin Ste-Marguerite
278	Laplante, Charles (M) 831 Chemin Ste-Marguerite
279	Lemay, Madeleine (F) 1030 Ave Des Erables
280	Laplante, Diane (F) 859 Chemin Ste-Marguerite
281	Lampron, Claude (M) 923 Chemin Des Petites Terres
282	Lampron, Nicole (F) 923 Chemin Des Petites Terres
283	Lampron, Mario (M) 923 Chemin Des Petites Terres

RURAL/RURALE			electoral district/circonscription	URBAN/URBAINE		
N°	page		Trois-Rivières	N°	page	
182	N° 4	of/de 7	certified signature(s)-enumerator(s) / certifié signature(s)-recenseur(s)		N°	of/de
polling division section de vote			Jacqueline Gélinas	polling division section de vote		

F 303 PRELIMINARY LIST OF ELECTORS

8 5M 7 79

ELECTIONS CANADA

189701

LISTE PRÉLIMINAIRE DES ÉLECTEURS

This list of qualified electors for the polling division number as set out below was prepared for use at the pending federal election from information obtained at the enumeration and has been certified by the signature(s) below as to completeness and correctness so far as is possible

La présente constitue la liste des électeurs de la section de vote dont le numéro apparaît plus bas préparée en vue de l'élection fédérale en cours d'après les renseignements recueillis lors du recensement. Le(s) recenseur(s) y a(ont) apposé sa(leur) signature, affirmant que cette liste est aussi complète et exacte que possible

N°	
284	Leblanc, Diane (F) 938 Chemin Des Petites Terres Pointe du LacG0X1Z0
285	L'Africain, Jean-Pierre (M) 800 Aptl Ch. Ste-Marguerite
286	L'Africain Lucie (F) 800 Apt 1 Ch. Ste-Marguerite
287	Larouche, Maurice (M) 800 Chemin Ste-Marguerite
288	Larouche, Annette (F) 800 Chemin Ste-Marguerite
289	Lottinville Camille (M) 640 Chemin Ste-Marguerite
290	Lefebvre, Rejeant (M) 561 Ave Des Pins
291	Lefebvre, Louise (F) 561 Ave Des Pins
292	Laplante, Gratien (M) 610 Ave Des Pins
293	Lemire, Jean-Pierre (M) 641 Chemin Ste-Marguerite
294	Lemire, France (F) 641 Chemin Ste-Marguerite
295	Lefebvre, Michel (M) 660 Ave Des Pins
296	Lefebvre, Fernande (F) 660 Ave Des Pins
297	Lemire, Colette (F) 541 Chemin Ste-Marguerite
298	Lefebvre, Sylvain (M) 631 Ave Des Pins
299	Lamothe, Raymond (M) 861 Chemin Des Petites Terres
300	Lamothe, Robert (M) 861 Chemin Des Petites Terres
301	Lamothe, Lucie (F) 861 Chemin Des Petites Terres
302	Legaré, Francine (F) 630 Chemin Ste-Marguerite
303	Lalancette, Jacques (M) 640 Ave Des Pins
304	Lalancette, Lise (F) 640 Ave Des Pins
305	Montour, Réjean (M) 570 Pl. Montour
306	Montour, Diane (F) 570 Pl. Montour
307	Morissette, Thérèse (F) 680 Place Montour
308	Morissette Raymond (M) 680 Place Montour
309	Martin, H.Paul (M) 549 PL. Montour
310	Martin, Louise (F) 549 PL. Montour
311	Michelin, Carmen (F) 831 Ave Des Erables
312	Michelin, Manon (F) 831 Ave Des Erables
313	Morrissette, Pierre (M) 931 Chemin Des Petites Terres
314	Merc, Jean (M) 983 Des Erables
315	Merc, Pierrette (F) 983 Des Erables
316	Moisan, Léo (M) 940 Chemin Ste-Marguerite
317	Moisan, Suzanne Marcoux (F) 940 Chemin Ste-Marguerite
318	Morissette, André (M) 840 Ave Des Erables

N°	
319	Morissette, Raymonde (F) 840 Ave Des Erables Pointe du Lac G0XX1Z0
320	Morissette, Christian (M) 840 Ave Des Erables
321	Masson, Yves (M) 871 Chemin Des Petites Terres
322	Masson, Stevens (M) 871 Chemin Des Petites Terres
323	Masson, Mario (M) 871 Chemin Des Petites Terres
324	Moreau, Alain (M) 1020 Chemin Des Petites Terres
325	Moreau, Carmel (F) 1020 Chemin Des Petites Terres
326	Moreau, Denis (M) 1031 Chemin Des Petites Terres
327	Moreau, Jocelyne (F) 1031 Chemin Des Petites Terres
328	Mailhot, Pierre (M) 531 Ave Des Pins
329	Mailhot, Janine (F) 531 Ave Des Pins
330	Matteau, Roland (M) 540 Ave Des Pins
331	Matteau, Michel (M) 540 Ave Des Pins
332	Matteau, Jean-Paul (M) 530 Ave Des Pins
333	Matteau, Yolande (F) 530 Ave Des Pins
334	Ménard, Gilles (M) 560 Ave Des Pins
335	Ménard, Louise (F) 560 Ave Des Pins
336	Noël, René (M) 941 Chemin Ste-Marguerite
337	Ouellette, Marguerite (F) 920 Ch. Ste-Marguerite
338	Ouellette, Réjean (M) 654 Ch. Ste-Marguerite
339	Ouellette, Johanne (F) 654 Ch. Ste-Marguerite
340	Ouellette, Alain (M) 710 Chemin Ste-Marguerite
341	Ouellette, Lucie (F) 710 Chemin Ste-Marguerite
342	Pellerin, Rémi (M) 681 PL. Montour
343	Pellerin, Michelle (F) 681 Place Montour
344	Pothier, Léon (M) 840 Chemin Ste-Marguerite
345	Pontbriand, René (M) 900 Ave Des Erables
346	Pontbriand, Ginette (F) 900 Ave Des Erables
347	Perron, Guy-Paul (M) 651 PL. Montour
348	Proulx, Johanne (F) 710 Ave Germain
349	Paquin, Fernand (M) 990 Ave Des Erables
350	Paquin, Lucille (F) 990 Ave Des Erables
351	Paquin, René (M) 990 Ave Des Erables
352	Plante, Claude (M) 981 Chemin Ste-Marguerite
353	Plante, Rose-Aimée (F) 981 Chemin Ste-Marguerite
354	Pothier, Robert (M) 943 Chemin Ste-Marguerite

RURAL/RURALE

N° 182 — page N° 5 of/de 7

polling division / section de vote

electoral district/circonscription: Trois-Rivières

certified / certifié — signature(s)-enumerator(s) / signature(s)-recenseur(s): Jacqueline Gélinas

URBAN/URBAINE

N° — page N° — of/de

polling division / section de vote

189702

F 303 PRELIMINARY LIST OF ELECTORS

ELECTIONS CANADA

LISTE PRÉLIMINAIRE DES ÉLECTEURS

8 SM 7 79

This list of qualified electors for the polling division number as set out below was prepared for use at the pending federal election from information obtained at the enumeration and has been certified by the signature(s) below as to completeness and correctness so far as is possible

La présente constitue la liste des électeurs de la section de vote dont le numéro apparaît plus bas préparée en vue de l'élection fédérale en cours d'après les renseignements recueillis lors du recensement. Le(s) recenseur(s) y a(ont) appose sa(leur) signature, affirmant que cette liste est aussi complète et exacte que possible

N°	
355	Pothier, NOella (F) 943 Chemin Ste-Marguerite Pointe du Lac GOX1ZO
356	Paquin, Louise (F) 951 Ch. Ste-Marguerite
357	Pelletier, Yvan (M) 951 Ch. Ste-Marguerite
358	Paillé, France (F) 1030 Ave Des Erables
359	Perron, Joseph (M) 560 A Ch. Ste-Marguerite
360	Perron, Gaston (M) 560 A Ch. Ste-Marguerite
361	Perron, Pierre (M) 560 A Ch. Ste-Marguerite
362	Perron, Marguerite (F) 560 A Ch. Ste-Marguerite
363	Perreault, Denise (F) 870 Ch. Des Petites Terres
364	Pagé, Louise (F) 940 Chemin Des Petites Terres
365	Pagé, Raymond (M) 940 Ch. Des Petites Terres
366	Pagé, Charles (M) 960 Ch. Des Petites Terres
367	Pagé, Simone (F) 960 Ch. Des Petites Terres
368	Pagé, Serge (M) 1000 Ch. Des Petites Terres
369	Pagé, Pamella (F) 1000 Ch. Des Petites Terees
370	Provencher, Pierre (M) 987 Ch. Des Petites Terres
371	Provencher, Hélène (F) 987Ch. Des Petites Terres
372	Provencher, Jean-Guy (M) 981 Ch. Des Petites Terres
373	Pellerin, Rosaire(M) 982 Ch. Des Petites Terres
374	Pellerin, Lucie (F) 982 Ch. Des Petites Terres
375	Projean, Michel (M) 750 Ch. Ste-Marguerite
376	Projean, Michelle (F) 750 Ch. Ste-Marguerite
377	Ramsay, Louis (M) 921 Ave Des Erables
378	Ramsay, Pierrette (F) 921 Ave Des Erables
379	Ramsay, Lulie (F) 921 Ave Des Erables
380	Rabouin, Francine (F) 400 PL. Montour
381	Robillard, Cécile (F) 963 Ch. Ste-Marguerite
382	Roy, Addré (M) 581 Ave Des Pins
383	Roy, Cécile Houle (F) 581 Ave Des Pins
384	Roy, Camille (M) 581 Ave Des PIns
385	Rouleau, Lise (F) 601 Ave Des Pins
386	Raymond, Lucien (M) 551 Ave Des Pins
387	Rodrigue, Camille (M) 520 Pl. Montout
388	Rodrigue, Francine (F) 520 Place Montour
389	St-Louis, Stanley (M) 430 PL.Montour
390	St-Louis, Lise (F) 430 Pl. Montour Pointe du Lac GOX 1ZO
391	St-Louis, André (M) 430 Pl. Montour
392	St-Pierre, Jeanne (F) 511 Pl.MOntour
393	St-Pierre, André (M) 511 Pl. Montour
394	St-Louis, Henri (M) 861 Ave des Erables
395	St-Louis Elisabeth (F) 861 Ave des Erables
396	St-Pierre, Louis-Georges (M) 170 Beaubien
397	St-Pierre, Francine (F) 170 Beaubien
398	St-Louis, André (M) 940 Ave des Erables
399	St-Louis, Louise (F) 940 Ave des Erables
400	St-Arneault, Yvon (M) 941 Ave des Erables
401	St-Arneault, Carmen (F) 941 Ave des Erables
402	St-Pierre, Gérard (M) 850 Chemin des Petites Terres
403	St-Pierre, Lucienne (F) 850 Ch. Des Petites Terres
404	St-Pierre, Mario (M) 850 Ch. Des Petites Terres
405	St-Pierre, André (M) 850 Ch. Des Petites Terres
406	Simard, Madeleine (F) 551 Ave des Pins
407	St-Pierre, Roméo (M) 562 Ch. Ste Marguerite
408	St-Pierre, Marc (M) 562 Ch. Ste Marguerite
409	Tessier, Fernand (M) 480 Pl. Montour
410	Tessier, Pauline (F) 480 Pl. Montour
411	Tessier, André (M) 480 Pl. Montour
412	Tessier, Mario (M) 480 Pl. Montour
413	Tessier, Luc (M) 480 Pl. Montour
414	Tessier, Richard (M) 730 Ave Germain
415	Tessier, Gilberthe (F) 730 Ave Germain
416	Tessier, Ghislaine (F) 730 Ave Germain
417	Thiffeault, Roch (M) 735 Ave Germain
418	Thiffeault, Georgette (F) 735 Ave Germain
419	Thiffeault, Claude (M) 735 Ave Germain
420	Tremblay, Christian (M) 951 Ave des Erables
421	Tremblay, Hélène (F) 951 Ave des Erables
422	Trottier, Jacques (M) 961 Chemin Ste-Marguerite
423	Tremblay, Léopold (M) 931 Chemin Ste-Marguerite
424	Therrien, Roger (M) 560 B Ch. Ste-Marguerite
425	Therrien, Françoise (F) 560 B Ch. Ste-Marguerite
426	Tremblay, Michel (M) 831 Ch. Des Petites Terres

RURAL/RURALE			electoral district/circonscription	URBAN/URBAINE		
N°	page		Trois-Rivières	N°	page	
182	N° 2	of/de 7	certified / certifié signature(s)-enumerator(s) / signature(s)-recenseur(s)		N°	of/de
polling division / section de vote			Jacqueline Gilmore	polling division / section de vote		

189703

F 303 PRELIMINARY LIST OF ELECTORS

8 SM 7-79

ELECTIONS CANADA

LISTE PRÉLIMINAIRE DES ÉLECTEURS

This list of qualified electors for the polling division number as set out below was prepared for use at the pending federal election from information obtained at the enumeration and has been certified by the signature(s) below as to completeness and correctness so far as is possible.

La présente constitue la liste des électeurs de la section de vote dont le numéro apparaît plus bas préparée en vue de l'élection fédérale en cours d'après les renseignements recueillis lors du recensement. Le(s) recenseur(s) y a(ont) apposé sa(leur) signature, affirmant que cette liste est aussi complète et exacte que possible.

N°		N°
427	Tremblay, Louise (F) 831 Chemin des Petites Terres Pointe du Lac G0X 1Z0	
428	Tessier, Jean-Guy (M) 890 Ch. Des Petites Terres	
429	Tessier, Eva (F) 890 Ch. Des Petites Terres	
430	Tessier, Chantale (F) 890 Ch. Des Petites Terres	
431	Thibeault, Philippe (M) 731 Ch. Ste-Marguerite	
432	Thibeault, Antoinette (F) 731 Ch. Ste-Marguerite	
433	Thibeault, Claude (M) 731 Ch. Ste-Marguerite	
434	Thibeault, Julienne (F) 540 Ave des Pins	
435	Tardif, Marlène (F) 570 Ch. Ste-Marguerite	
436	Veilleux, Marcel (M) 491 Pl. Montour	
437	Veilleux, Denise (F) 491 PL. Montour	
438	Veilleux, Maurice (M) 971 Ch. Ste-Marguerite	
439	Veilleux, Lise (F) 971 Ch. Ste-Marguerite	
440	Veilleux, Alain (M) 971 Ste-Marguerite	
441	Veilleux, Chantal (F) 971 Ste-Marguerite	
442	Vallières, Robert (M) 963 Ch. Ste-Marguerite	
443	Woodhall, Betty (F) 1040 Ch. Des Petites Terres.	

RURAL/RURALE

N° 182 page N° 7 of/de 7

polling division section de vote

electoral district/circonscription: Trois-Rivières

certified certifié signature(s)-enumerator(s) / signature(s)-recenseur(s): Jacqueline Gilman

URBAN/URBAINE

N° page N° of/de

polling division section de vote

189704

F 303

8 SM 7-79

PRELIMINARY LIST OF ELECTORS

ELECTIONS CANADA

LISTE PRÉLIMINAIRE DES ÉLECTEURS

This list of qualified electors for the polling division number as set out below was prepared for use at the pending federal election from information obtained at the enumeration and has been certified by the signature(s) below as to completeness and correctness so far as is possible.

La présente constitue la liste des électeurs de la section de vote dont le numéro apparaît plus bas preparee en vue de l'élection fédérale en cours d'après les renseignements recueillis lors du recensement. Le(s) recenseur(s) y a(ont) apposé sa(leur) signature, affirmant que cette liste est aussi complète et exacte que possible.

Poine-Du-Lac GOX-IZO

N°	
I	Arseneault Guylaine (F) 8I5 Baril
2	Arseneault Yves (M) 8I5 Baril
3	Alain Canole (F) I000 Che-Ste- Marguerite
4	Alain Daniel (M) I000 Che-Ste- Marguerite
5	Anctill Marie (M) I080 Che-Ste- Marguerite
6	Alatis Marc (M) 2I0 Julien-Proulx
7	Alarie Louise (F) 2I0 Julien-Proulx
8	Alarie Robert (M) II95 Che-Ste- Marguerite
9	Adam Colette (F) 59I ST-Jean-Baptiste
I0	Abbott Robert (M) I6I Des-Arts
II	Abbott Ginette (F) I6I Des-Arts
I2	Bergeron Claude (M) Domaine-Levéco
I3	Bergeron Pierre (M) 52 Domaine-Levéco
I4	Bergeron Jeanine (F) 52 Domaine-Levéco
I5	Bourgoin Gilles (M) 52 Domaine Levéco
I6	Briere Juliette (F) 76 Domaine-Levéco
I7	Briere Yvon (M) 76 Domaine-Levéco
I8	Briere Paul (M) Domaine-Levéco
I9	Briere Jeannette (F) Domaine-Levéco
20	Beaudry Rodrigue (M) 66 Domaine-Levéco
2I	Beaudry Huguette (F) 66 Domaine-Levéco
22	Bolduc Laurent (M) 67 Domaine-Levéco
23	Baril Maurice (M) 790 Baril
24	Baril Jeannette (F) 790 Baril
25	Bergeron Normand (M) 807 Baril
26	Bergeron Ginette (F(807 BAril
27	Bergevin André (M) 820 Baril
28	Bruneau Gilles (M) 845 Baril
29	Bruneau Gervaise (F) 845 Baril
30	Bélanger Gilles (M) 900 Baril
3I	Bélanger Colette (F) 900 Baril
32	Bélanger Alain (M) 900 Baril
33	Beaudet Louise (F) 9II Baril
34	Baril Laurentine (F) I000 Che-STE-Marguerite
35	Baril Marcel (M) 800 Baril
36	Baril Denise (F) 800 Baril
37	Baril Marc (M) 800 Baril
38	Baril Yves (M) 800 Baril
39	Bérubé Robert (M) I040 Che-Ste-Marguerite
40	Bérubé Diane (F) I040 Che-Ste-Marguerite
4I	Blouin Rodolphe (M) I050 Che-Ste-Marguerite
42	Blouin Yolande (F) I050 Che-Ste-Marguerite
43	Blouin Sylvie (F) I050 Che-Ste-Marguerite
44	Blouin Guylaine (F) I050 Che-Ste-Marguerite
45	Benoit Aram (M) I072 Che-Ste-Marguerite
46	Benoit Pauline (F) I072 Che-Ste-Marguerite
47	Brouillard Pierre (M) II36 App4 Che-Ste-Marguerite
48	Bélanger Paul-Emile (M) II40 App5 Che-Ste-Marguerite
49	Bélanger Jeanne (F) II40 App5 Che-STE-Marguerite
50	Bailey Victor (M) II40 App7 Che-Ste-Marguerite
5I	Bailey France (F) II40 App7 Che-Ste-Marguerite
52	Biron Marcel (M) I06 Julien-Proulx
53	Biron Marguerite (F) I06 Julien-Proulx
54	Birom Lise (F) I06 Julien-Proulx
55	Bournival Gilles (M) II5I Che-Ste-Marguerite
56	Bournival Monique (F) II5I Che-Ste-Marguerite
57	Boucher Manon (F) 232 Cote Ste- Julie
58	Benoit Armand (M) I200 Che- Ste- Marguerite
59	Brunelle Michel (M) I50 Julien- Proulx
60	Brunelle Danielle B (F) I50 Julien-Proulx
6I	Bergerom Walther (M) Domaine-Levéco
62	Bertrand Jean (M) 22I Julien-Proulx
63	Bertrand Michele (F) 22I Julien-Proulx
64	Bouchard Doreen (F) 7II Ste-Jean-Baptiste
65	Brousseau Michel (M) 7II Ste-Jean-Baptiste
66	Bouchard Michel (M) 7II ST-Jean-Baptiste
67	Bouchard Francine (F) 7II St-Jean-Baptiste
68	Bouchard Richard (M) 640 St-Jean-Baptiste
69	Bouchard Madelaine (F) 640 St-Jean-Baptiste
70	Brousseau Jacques (M) 630 St-Jean-Baptiste
7I	Brousseau Rita (F) 639 St-Jean-Baptiste
72	Brousseau Michelle (F) 56I Place Lajoie
73	Barrette Jacques (M) 600 Place Lajoie
74	Barrette Yolande (F) 600 Place Lajoie
75	Blanchet Diane (F) 360 Des-Arts
76	Blanchet Yvon (M) 350 Des-Arts
77	Brouillette Julien (M) 33I Des-Arts
78	Bolduc Jeanine (F) 33I Des-Arts
79	Bourgoin Gilles (M) 2II Des-Arts
80	Boulanger Michel (M) I7I Des-Arts
8I	Bournival France (F) I5I Des-Arts
82	Blouin Ginette (F) 4II St-Jean-Baptiste
83	Beaucage Georges (M) 43I St-Jean-Baptiste
84	Beaucage Hélene (F) 43I St-Jean-Baptiste
85	Binette Serge (M) 47I St-Jean-Baptiste
86	Binette Thérese (F) 47I St-Jean-Baptiste
87	Beaucage Thérese (F) 5II St-Jean-Baptiste
88	Baril Carole (F) 364 St-Jean-Baptiste
89	Blouin Pierre (M) II20 Che-STE-Marguerite
90	Brousseau Pierre (M) St-Jean-Baptiste 52I
9I	Brousseau Viviane (F) 52I St-Jean-Baptiste
92	Coté Francis (M) 72 Domaine-Levéco
93	Coté Dora (F) 72 Domaine-Levéco
94	Croteau Denise (F) 70 Domaine-Levéco
95	Cossette André (M) II50 Che-Ste-Marguerite
96	Cloutier Lise (F) 249 Cote Ste-Julie
97	Croteau Linda (F) 8I Domaine-Levéco
98	Croteau France (F) 722 St-Jean-Baptiste
99	Charbonneau Justin (M) 24I Des-Arts
I00	Charbonneau Danielle (F) 24I Des-ARts
I0I	Croteau Marcel (M) 25I Des- Arts
I02	Croteau Réjeanne (F) 25I Des-Arts
I03	Chamberland Clément (M) I9I Des- Arts
I04	Chamberland Lucie (F) I9I Des-Arts
I05	Coté Louis-Philippe (M) I90 Des- Arts
I06	Charest André (M) I6I Des-Arts
I07	Carbonneau Jacques (M) I2I Julien- Proulx
I08	Carbonneau Danielle (F) I2I Julien-Proulx
I09	Déry Lorraine (F) 82 Domaine-Levéco
II0	Dumont Stéphane (M) 8I0 Baril
III	Dubé Lucie (F) I080 Che-Ste-Marguerite
II2	Descheneaux Jean-Jacques (M) I090 Che-Ste-Marguerite
II3	Déschneaux Pierrette (F) I090 Che-Ste-Marguerite
II4	Dumas Camille (M) II09 Che-Ste-Marguerite
II5	Dumas Huguette (F) II09 Che-Ste-Marguerite
II6	Dupont Denis (M) II3I Che-Ste-Marguerite
II7	Dupont Francine (F) II3I Che-Ste-Marguerite
II8	Descoteaux Jean-Jacques (M) II40 App6 Che-Ste-Marguerite

RURAL/RURALE			electoral district/circonscription	URBAN/URBAINE	
N°	page		Trois-Rivieres	N°	page
I83	N° I	of/de 4	certified / certifié signature(s)-enumerator(s) / signature(s)-recenseur(s) Lisette Lefebvre		N° of/de
polling division / section de vote				polling division / section de vote	

189705

F 303 PRELIMINARY LIST OF ELECTORS

8 5M 7-79

ELECTIONS CANADA

LISTE PRÉLIMINAIRE DES ÉLECTEURS

This list of qualified electors for the polling division number as set out below was prepared for use at the pending federal election from information obtained at the enumeration and has been certified by the signature(s) below as to completeness and correctness so far as is possible

La présente constitue la liste des électeurs de la section de vote dont le numéro apparaît plus bas préparée en vue de l'élection fédérale en cours d'après les renseignements recueillis lors du recensement. Le(s) recenseur(s) y a(ont) apposé sa(leur) signature, affirmant que cette liste est aussi complète et exacte que possible

N°	Pointe-Du-Lac GOL-1Z0
119	Dugré Kathleen(F) 220 Julien-Proulx
120	Despins Paulette (F)238 Cote St-Julie
121	Desmarais Florent (M) 237 Cote-Ste-Julie
122	Deshaies René (M)1 Av Proulx 540
123	Deshaies Louise (F) 540 1 Ave-Proulx
124	Dubé Simon (M)181 Julien-Proulx
125	Dubé Jocelyne (F) 181 Julien-Proulx
126	Duval Roland (M) 641 St-Jean-Baptiste
127	Duval Huguette (F) 641 St-Jean-Baptiste
128	Duval Donald (M) 641 ST-Jean-Baptiste
129	Dagenais Paul-Emile (M) 671 Ste-JEAN-Baptiste
130	Dagenais Marguerite (F)671 St-Jean-Baptiste
131	Dagenais Lucien (M) 671 St-Jean-Baptiste
132	Doyon Paul (M) 305 Des-Arts
133	Doyon Hélene (F) 305 Des-Arts
134	Dionne Chantale (F) 90 Domaine-Levéco
135	Dupont Ives (M) 186 Julien-Proulx
136	Despré Claude (M) 231 Julien-Proulx
137	Despré Lucie (F) 231 Julien-Proulx
138	Desauliers Julien (M) 240 Des-Arts
139	Desaulniers Rita (F) 240 Des-Arts
140	Doucet Michel (M) 210 Des-Arts
141	Doucet Hélene (F) 210 Des-Arts
142	Déry Marcel (M) 430 St-Jean-Baptiste
143	Déry Annette (F) 430 St-Jean-Baptiste
144	Désilets Robert (M) 451 St-Jean-Baptiste
145	Désilets Georgette (F) 451 St-Jean-Baptiste
146	Désilets Christian (M) 451 St-Jean-Baptiste
147	Donalson Réjean (M) 364 St-Jean-Baptiste
148	Fréchette Jean-Baptiste (M) 911 Baril
149	Fréchette Madeleine (F) 911 Baril
150	Fournier Gilles (M) 220 Julien-Proulx
151	Girard Gérald (M) 55 Domaine-Levéco
152	Girard Francine (F) 55 Domaine-Levéco
153	Gélinas René (M) 343 Domaine-Levéco
154	Gélinas Céline (F) 343 Domaine-Levéco
155	Guillemette Réal (M) Domaine-Levéco
156	Grenier Johanne (F)1136 App5Che-Ste-Marguerite
157	Goyette Ives (M) 110 Julien-Proulx
158	Goyette Sylvie (F) 110 Julien-Proulx
159	Gilbert Aurel (M)1160Che-ste-Marguerite
160	Gilbert Royal (M) 1169 Che-Ste-Marguerite
161	Gilbert Claudette (F) 1160Che-Ste-Marguerite
162	Girard Claude (M)239 Cote-Ste-Julie
163	Girard Pierrette (F) 239 Cote-Ste-Julie
164	Girard Julie (F)234 CoteSTE-JULIE
165	Guy Raymond (M)241Cote Ste-Julie
166	Guy Rachelle (F) 241 Cote Ste-Julie
167	Gélinas Simone (F) 235 Cote Ste-Julie
168	Grenier Denise (F) 1195 Che-Ste-Marguerite
169	Grenier Jean-Pierre(M) 161 Julien-Proulx
170	GRENIER Clémence(F) 161 Julien-Proulx
171	Gosselin Jean-Baptiste(M)701St-Jean-Baptiste
172	Gosselin Irene (f) 701 St-Jean-Baptiste
173	Gélinas Jules (M) 691 St-Jean-Baptiste
174	Gélinas Marie-Lys (f) 691 St-Jean-Baptiste
175	Guilbert Rémi (M) 722 St-Jean-Baptiste
176	Gélinas Pierre (M) 661 St-Jean-Baptiste
177	Gélinas Jeanine(F) 661 St-Jean-Baptiste
178	Goudreault Gérard(M) 591 St-Jean-Baptiste
179	Goudreault Jeanine(F)591 St-Jean-Baptiste
180	Guilbert Gilles (M) 340 Des-Arts
181	Guilbert Pierrette(F) 340 Des-Arts
182	Godon Daniel (M) 301 Des-Arts
183	Gagné Pierre(M) 261Des-Arts
184	Gagné Claudette(F) 261 Des-Arts
185	Gagné Roger(M) 270 Des-Arts
186	Gagné Denise(F) 270 Des-Arts
187	Gagné Georges(M) 251 Des-Arts
188	Gagné Yvette(F) 251 Des-Arts
189	Guay Jean-Marc(M) 242 Des-Arts
190	Guilbert Gaston(M) 491 St-Jean-Baptiste
191	Guilbert Colette(F) 491 St-Jean-Baptiste
192	Houle Renaud(M)806 Baril
193	Houle Ginette (F) 806 Baril
194	Hamelin Ivan (M) 211 Julien-Proulx
195	Hamelin Danielle (F) Julien-Proulx
196	Héroux Herver (M) 238 Cote-Ste-Julie
197	Hubert André (M) 1180 Che-Ste-Marguerite
198	Hubert Claudette (F) 1180 Che-Ste-Marguerite
199	Hinse René (M) 120 Julien-Proulx
200	Hinse Ivette (F) 120 Julien-Proulx
201	Hamelin Gaston 240 Julien-Proulx
202	Houle Marie-Claude(F) 211 Des-Arts
203	Levasseur Francois(M) Domaine-Levéco
204	Levasseur Lucille (F) Domaine-Levéco
205	Levasseur Christian (M) Domaine-Levéco
206	Levasseur Gaston (M) Domaine-Levéco
207	Lefebvre Jean-Guy (M) 61 domaine-Levéco
208	Lefebvre Lisette (F)61 Domaine-Levéco
209	Lefebvre Mario (M) 61 Domaine-Levéco
210	Lyonnais Lucien (M) 810 Baril
211	Lyonnais Micheline (F) 810 Baril
212	Lyonnais Louise (F) 810 Baril
213	Lyonnais Marie-Paule(F) 820 Baril
214	Lamothe Jocelyn (M)1030 Che-Ste-Marguerite
215	Lemay Christian(M)1136AppIChe-Ste-Marguerite
216	Livernoche Marcel(M)1136App2Che-Ste-Marguerit
217	Lafreniere Danielle(F) 1136 App6 Che-Ste-Marguerite
218	Lamy Helene(F) 230 Julien-Proulx
219	Lamprom Fernand(M)131 Julien-Proulx
220	Lamprom Lucienne(F)131 Julien-Proulx
221	Lavoie Léo (M)233 Cote-Ste-Julie
222	Lavoie Simone(F) 233 Cote-Ste-Julie
223	Lavoie Ginette(F)233Cote-Ste-Julie
224	LONgval Madeleine(f) 240Che-Ste-Marguerite
225	Longval Gaétan(M) 240 Che-Ste-Marguerite
226	Lamprom Jean-Marc(M)1110Che-Ste-Marguerite
227	Lamprom Carmen(F)1110 Che-Ste-Marguerite
228	Leblanc Marcel(M)712 St-Jean-Baptiste
229	Leblanc Lucette (F) 712 St-Jean-Baptiste
230	Leblanc Roland (M) 712 St-Jean-Baptiste
231	Lefebvre Michel(M) 65 1 St-Jean-Baptiste
232	Lefebvre Angele(F) 651 St-Jean-Baptiste
233	Letendre Félicien(M) 631 St-Jean-Baptiste
234	Letendre Carmen(F) 631 St-Jean-Baptiste
235	Lessard Adrien(M) 590 St-Jean-Baptiste
236	Larouche Marie Anne(F) 590 St-Jean-Baptiste
237	Lesage Lucie(F)240 Julien-Proulx
238	Lamy Jean-Paul(M)321 Des-Arts
239	Lamy MME Jean-Paul(M) 321 Des-Arts
240	Lapointe Denise(F)341 Des-Arts
241	L Bérault Pierre(M) 291 Des-Arts

RURAL/RURALE

N° 183

page N° 3 of/de 4

polling division section de vote

electoral district/circonscription: TROIS-RIVIERES

certified signature(s)-enumerator(s) / certifié signature(s)-recenseur(s): Lisette Lefebvre

URBAN/URBAINE

N° page N° of/de

polling division section de vote

189706

F 303 PRELIMINARY LIST OF ELECTORS

8 5M 7 79

ELECTIONS CANADA

LISTE PRÉLIMINAIRE DES ÉLECTEURS

This list of qualified electors for the polling division number as set out below was prepared for use at the pending federal election from information obtained at the enumeration and has been certified by the signature(s) below as to completeness and correctness so far as is possible.

La présente constitue la liste des électeurs de la section de vote dont le numéro apparaît plus bas préparée en vue de l'élection fédérale en cours d'après les renseignements recueillis lors du recensement. Le(s) recenseur(s) y a(ont) apposé sa(leur) signature, affirmant que cette liste est aussi complète et exacte que possible

N°	POINTE-DU-LAC GOL IZO
242	L hérault Lise(F) 29I Des-Arts
243	Lapointe Michel(M) 28I Des-Arts
244	Lapointe Lise(F) 28I Des-Arts
245	Lessard Gérard(M) I5I Des-Arts
246	Lemay Gilles(M) 44I St-Jean-Baptiste
247	Lemay Huguette(F) 44I St-Jean-Baptiste
248	Laurin Thérese(F) 5II St-Jean-Baptiste
249	Laurin René(M) 5IIA St-Jean-Baptiste
250	Laundr Georgette(F) 5I9 St-Jean-Baptiste
25I	Lambert Jacinthe(F) 5I0 Place-Lajoie
252	Leblanc Claude(M) 250 Des-Arts
253	Larose Guylaine(F) 250 Des-Arts
254	Launier Maurice(M) 370 St-Jean-Baptiste
255	Launier Mariette(F) 370 St-Jean-Baptiste
256	Launier Gaston(M) 370 St-Jean-Baptiste
257	Launier Pierre (M) 370 St-Jean-Baptiste
258	Lintbau Nicole (F) I9I Des-Arts
259	Marcoux Francoise(F) 79 Domaine-Levéco
260	Marcotte GHislain(M) 825 Baril
26I	Marcotte Ginette(F) 825 Baril
262	Marchand Céline (F)II30Che-Ste-Marguerite
263	Marcouiller Guy(M)II36App7Che-Ste-Marguerite
264	Marcouiller Lucette(F) II36App7 Che-Ste-Marguerite
265	Milot Pierre (M)II40App4Che-Ste-Marguerite
266	Métivier Jasmin(M) 24I Julien-Proulx
267	Métivier Susanne(F) 24I Julien-Proulx
268	Mathon Réal(M) I60 Julien-Proulx
269	Mathon Marie-Claire(F) I60 Julien-Proulx
270	Marcoux José(F) 540 Rue Claude
27I	Morissette Yvan(M) I4I Julien-Proulx
272	Morissette Sylvie(F) I4I Julien-Proulx
273	Malhot Lise(F) 30I Des-Arts
274	Matteau Ginette(F) I7I Des-Arts
275	Massé Georges(M) 4I0 St-Jean-Baptiste
276	Massé Angele(F) 4I0 St-Jean-Baptiste
277	Monger Euclide(M) 46I St-Jean-Baptiste
278	Monger Lolaine(F) 46I St-Jean-Baptiste
279	Monger Hugues(M) 46I St-Jean-Baptiste
280	Noel Jean-Baptiste(M)667St-Jean-Baptiste
28I	Noel Monique(F) 667 St-Jean-Baptiste
282	Noel Léonia(F) 667 St-Jean-Baptiste
283	Ouellette Jean(M) 77 Domaine-Levéco
284	Ouellette Eva(F)II20 Che-Ste-Marguerite
285	Oliverio Luigi(M) 62I St-Jean-Baptiste
286	Oliverio Angele(F) 62I St-Jean-Baptiste
287	Ouellette Colette(F) I2I Des-Arts
288	Ouellette Dollard(M) 500 Place-Lajoie
289	Pagé Gaétan(M) 905 Baril
290	Pagé Denise(F) 905 Baril
29I	Pepin Sylvie(F) 32I Domaine-Levéco
292	Paillé Nancy(F)II36App3Che-Ste-Marguerite
293	Proulx Lorraine(F)II40App4Che-Ste-Marguerite
294	Proulx Julien(M) II48 Che-Ste-Marguerite
295	Proulx Florence(F) II48 Che-Ste-Marguerite
296	Proulx Pierre(M) I90 Julien-Proulx
297	Proulx Linda(F) I90 Julien-Proulx
298	Piché Jean-Pierre I5I Julien-Proulx (M)
299	Piché Lise(F) I5I Julien-Proulx
300	Primeau PIerre-Paul(M) 249 Cote-Ste-Julie
30I	Poirier Christian (M) 238 Cote-Ste-Julie
302	Poirier Lise(F) 238 Cote-Ste-JULIE

N°	POINTE-DU-LAC GOL IZO
303	Provencher Jean-Guy(M)570St-Jean-Baptiste
304	Provencher Marguerite(F)570St-Jean-Baptiste
305	Paquette Benoit(M)Domaine-Levéco
306	Radicot Adrien(M)82 Domaine-Levéco
307	Rocheleau Marie-Jeanne(F) 98I Baril
308	Rocheleau Richard(M) 98I Baril
309	Rocheleau Yvette(F) 9I0 Baril
3I0	Rocheleau Normand(M) 9I0 Baril
3II	Richard Lucien(M)II40App3CHE-Ste-Marguerite
3I2	Richard Edwedge(F)II40App3Che-Ste-Marguerite
3I3	Raymond Alain(M) 232 Cote-Ste-Julie
3I4	Ruest René(F) 247 Cote-Ste-Julie
3I5	Robert Jacques(M) 237 Cote-Ste-Julie
3I6	Robert Marc (M) 540 RUE-Claude
3I7	Rousseau Jean-Guy(M) I80 Julien-Proulx
3I8	Rousseau Pauline(F(I80 Julien-Proulx
3I9	Rouleau Lyne(F) 724 St-JEAN-Baptiste
320	Roy Richard(M) 724 St-Jean-Baptiste
32I	Regniere André(M) 670 St-Jean-Baptiste
322	Regniere Suzanne(F) 670 St-Jean-Baptiste
323	Regniere Stephane(M) 670 St-Jean-Baptiste
324	Riché Hubert(M) 3II Des-ARTS
325	Riché Suzanne(F) 3II Des-Arts
326	Riché Martine(F) 3II Des-Arts
327	Rompré Robert(M) 34I Des-Arts
328	Rivard Céline(F) 5I0 Place-Lajoie
329	Roy Rolland(M) I4I Des-Arts
330	St-Arneault Marc (M)89 Domaine-Levéco
33I	St-Arneault Lynda(F) 89 Domaine-Levéco
332	Simard Pierre(M)II36App5Che-Ste-Marguerite
333	St-Louis Michel(M) I9I Julien-Proulx
334	St-Louis Lise(F) I9I Julien-Proulx
335	Samson Denise(F) II50 Che-Ste-Marguerite
336	Savard Jean-LDuis(M) 23I Cote-Ste-Julie
337	Savard Andrée (F)23I COte-Ste-Julie
338	ST-Louis France(F) 247 Cote-Ste-Julie
339	Skelling Diane(F) 7IIA ST-Jean-Baptiste
340	Smith William(M)48I St-Jean-Baptiste
34I	Smith RéJEanne(F) 48I St-Jean-Baptiste
342	Tessier Ernest(M) 68 Domaine-Levéco
343	Tessier Thérese(f) 68 Domaine-Levéco
344	Tessier Alain(M) 68 Domaine-Levéco
345	Therrien Louise(F) 77 Domaine-Levéco
346	Therrien Denis(M) 74 Domaine-Levéco
347	Therrien Thérese(F) 74 Domaine-Levéco
348	Therrien Serge(M) 69 Domaine-Levéco
349	Therrien Gyslaine(F) 69 Domaine-Levéco
350	Turcotte Jean(M) I05I Che-Ste-Marguerite
35I	Turcotte Francoise(F)I05IChe-Ste-Marguerite
352	Turcotte Robert(M) I05I Che-Ste-Marguerite
353	Thiffeault Joane(F(II40App2Che-Ste-Marguerite
354	Tessier Jean-Louis(M) 200 Julien-Proulx
355	Tessier Micheline(F(200 Julien-Proulx
356	Talbot Gilles(M) 230 Julien-Proulx
357	Tardif Pierre-Michel(M)248 Cote-Ste-Julie
358	Thériault DEnis(M)234 Cote-Ste-Julie
359	Trottier Paul-Emile(M) 246 Cote-Ste-Julie
360	Trottier JOsée(F) 246 Cote-Ste-Julie
36I	Trudel Florent(M) 807 I Ave-Proulx
362	Trudel Renée(F) 807 I Ave-Proulx
363	Turcotte Jean-Guy-(M)II00Che-STE-Marguerite
364	Trucotte Normand(M)II00 Che-Ste-Marguerite

RURAL/RURALE

N°	page N°	of/de
I83	3	4

polling division / section de vote

electoral district/circonscription: TROIS-RIVIERES

certified / certifié signature(s) enumerator(s) / signature(s) recenseur(s): Liette Lefebvre

URBAN/URBAINE

N°	page N°	of/de

polling division / section de vote

F 303

8 5M-7-79

PRELIMINARY LIST OF ELECTORS

ELECTIONS CANADA

LISTE PRÉLIMINAIRE DES ÉLECTEURS

189707

This list of qualified electors for the polling division number as set out below was prepared for use at the pending federal election from information obtained at the enumeration and has been certified by the signature(s) below as to completeness and correctness so far as is possible.

La présente constitue la liste des électeurs de la section de vote dont le numéro apparaît plus bas préparée en vue de l'élection fédérale en cours d'après les renseignements recueillis lors du recensement. Le(s) recenseur(s) y a(ont) apposé sa(leur) signature, affirmant que cette liste est aussi complète et exacte que possible.

POINTE-DU-LAC GOL-IZO

N°	
365	Tremblay Suzanne(F) 5II A St-Jean-Baptiste
366	Turcotte Gilles(M) I3I Des-Arts
367	Turcotte Pauline(F) I3I Des-Arts
368	Veillette Roger(M) 63 Domaine-Levéco
369	Veillette Micheline(F) 63 Domaine-Levéco
370	Veillette Marc(M) 63 Domaine-Levéco
37I	Vallerand Constant (M) 90 Domaine-Levéco
372	Valliere Bertrand(M) 32I Domaine-Levéco
373	Valiquette René(M) I70 Julien-Proulx
374	Valiquette Rita(F) I79 Julien-Proulx
375	Vallée Céline (F(270 Des-Arts
376	Vigneault Lucie(F) 242 Des-Arts
377	Von-Gunten Tony(M) 4II St-Jean-Baptiste

N°

RURAL/RURALE

N° I83 — page N° 4 of/de 4

polling division / section de vote

electoral district/circonscription: TROIS-RIVIERES

certified / certifié — signature(s)-enumerator(s) / signature(s)-recenseur(s): Ginette Lefebvre

URBAN/URBAINE

N° — page N° — of/de

polling division / section de vote

F 303

8 5M-7-79

PRELIMINARY LIST OF ELECTORS

ELECTIONS CANADA

189708

LISTE PRÉLIMINAIRE DES ÉLECTEURS

This list of qualified electors for the polling division number as set out below was prepared for use at the pending federal election from information obtained at the enumeration and has been certified by the signature(s) below as to completeness and correctness so far as is possible.

La présente constitue la liste des électeurs de la section de vote dont le numéro apparaît plus bas préparée en vue de l'élection fédérale en cours d'après les renseignements recueillis lors du recensement. Le(s) recenseur(s) y a(ont) appose sa(leur) signature, affirmant que cette liste est aussi complète et exacte que possible.

N°		
1	Allard, Germain (M) 30, 4e rue, Lac des Pins	GOX 1ZO
2	Allard, Denise (F) 30, 4e rue, Lac des Pins	GOX 1ZO
3	Béland, Joseph (M) 1320, Ch. des petites Terres	GOX 1ZO
4	Béland, Marcel. J. (M) 1320, Ch. des petites Terres	GOX 1ZO
5	Béland, Monique (F) 1320, Ch. des petites Terres	GOX 1ZO
6	Béland, Luce (F) 1320, Ch des petites Terres	GOX 1ZO
7	Béland, Luc (M) 1320, Ch. des petites Terres	GOX 1ZO
8	Brochu, Etienne (M) 1571, 6e Rg Est	GOX 1ZO
9	Brochu, Rita (F) 1571, 6e Rg Est	GOX 1ZO
10	Brochu, Francine (F) 1571, 6e Rg Est	GOX 1ZO
11	Brochu, René (M) 1571, 6e Rg Est	GOX 1ZO
12	Blais, Ulric (M) 1641, 6e Rg Est	GOX 1ZO
13	Blais, Aline (F) 1641, 6e Rg Est	GOX 1ZO
14	Blais, Denis (M) 1641, 6e Rg Est	GOX 1ZO
15	Blais, René (M) 1641, 6e Rg Est	GOX 1ZO
16	Blais, Gilles (M) 1646, 6e Rg Est	GOX 1ZO
17	Blais, Carmen (F) 1646, 6e Rg Est	GOX 1ZO
18	Blais, Antonio (M) 1671, 6e Rg Est	GOX 1ZO
19	Blais, Claire (F) 1671, 6e Rg Est	GOX 1ZO
20	Blais, Marcel (M) 1671, 6e Rg Est	GOX 1ZO
21	Benoit, Louis (M) 1360, Ch. des petites Terres	GOX 1ZO
22	Benoit, Diane (F) 1360, Ch des petites Terres	GOX 1ZO
23	Bergeron, Paul-Emile (M) 4811, Rg St-Charles	GOX 1ZO
24	Bergeron, Anna (F) 4811, Rg St-Charles	GOX 1ZO
25	Blanchette, Roger (M) 4800, Rg St-Charles	GOX 1ZO
26	Blanchette, Lise (F) 4800, Rg St-Charles	GOX 1ZO
27	Boisvert, Michel (M) 810, Ave Raymond	GOX 1ZO
28	Boisvert, Serge (M) 821, Ave Raymond	GOX 1ZO
29	Boisvert, France (F) 830, Ave Côté	GOX 1ZO
30	Boisvert, Jean (M) 840, Ave Côté	GOX 1ZO
31	Boisvert, Thérèse (F) 840, Ave Côté	GOX 1ZO
32	Brousseau, Raymond (M) 111, Ave Laroche	GOX 1ZO
33	Brousseau, Hélène (F) 111, Ave Laroche	GOX 1ZO
34	Blaquerre, Hector (M) 50, 2e rue Lac des Pins	GOX 1ZO
35	Blaquerre, Marie (F) 50, 2e rue Lac des Pins	GOX 1ZO
36	Blaquerre, Maritne (F) 50, 2e rue Lac des Pins	GOX 1ZO
37	Beaulieu, Marc (M) 100, 4e rue Lac des Pins	GOX 1ZO
38	Béliveau, François (M) 171, rue des Chênes	GOX 1ZO
39	Béliveau, Suzanne (F) 171, rue des Chênes	GOX 1ZO
40	Bergeron, Guy (M) 160, rue des Chênes	GOX 1ZO
41	Bergeron, Sylvie (F) 160, rue des Chênes	GOX 1ZO
42	Blais, Alain (M) 811, Ave Chauvette	GOX 1ZO
43	Bourassa, Denis (M) 120, rue des Chênes	GOX 1ZO
44	Bourassa, Florence (F) 120, rue des Chênes	GOX 1ZO
45	Barbeau, Denis (M) 120, rue des Chênes	GOX 1ZO
46	Charest, Yvon (M) 1521, 6e Rg Est	GOX 1ZO
47	Charest, Denise (F) 1521, 6e Rg Est	GOX 1ZO
48	Champagne, Gaétan (M) 831, Ave Colbert	GOX 1ZO
49	Côté, Camille (M) 820, Ave Côté	GOX 1ZO
50	Côté, Pauline (F) 820, Ave Côté	GOX 1ZO
51	Côté, Diane (F) 820, Ave Côté	GOX 1ZO
52	Côté, Michel (M) 121, Ave Laroche	GOX 1ZO
53	Côté, Hélène (F) 121, Ave Laroche	GOX 1ZO
54	Côté, Lionel (M) 821, Ave Côté	GOX 1ZO
55	Côté, Colette (F) 821, Ave Côté	GOX 1ZO
56	Chauvette, Marcel (M) 820, Ave Chauvette	GOX 1ZO
57	Chauvette, Germaine (F) 820, Ave Chauvette	GOX 1ZO
58	Chauvette, Daniel (M) 820, Ave Chauvette	GOX 1ZO
59	Chauvette, Claude (M) 820, Ave Chauvette	GOX 1ZO
60	Cloutier, Pierre (M) 75, 3e rue Lac des Pins	GOX 1ZO
61	Cloutier, Suzanne (F) 75, 3e rue Lac des Pins	GOX 1ZO
62	Cillis, José (M) 90, 3e rue Lac des Pins	GOX 1ZO

RURAL/RURALE			electoral district/circonscription	URBAN/URBAINE		
N° 184	page N° 1	of/de 5	Trois-Rivières	N°	page N°	of/de
polling division / section de vote			certified / certifié — signature(s)-enumerator(s) / signature(s)-recenseur(s) Monique Roland	polling division / section de vote		

F 303 PRELIMINARY LIST OF ELECTORS

8 5M-7-79

ELECTIONS CANADA

189709

LISTE PRÉLIMINAIRE DES ÉLECTEURS

This list of qualified electors for the polling division number as set out below was prepared for use at the pending federal election from information obtained at the enumeration and has been certified by the signature(s) below as to completeness and correctness so far as is possible.

La présente constitue la liste des électeurs de la section de vote dont le numéro apparaît plus bas préparée en vue de l'élection fédérale en cours d'après les renseignements recueillis lors du recensement. Le(s) recenseur(s) y a(ont) apposé sa(leur) signature, affirmant que cette liste est aussi complète et exacte que possible.

N°			
63	Côté, Serge	(M)	
	150, rue des Chênes		GOX 1Z0
64	Côté, Suzie	(F)	
	100, rue des Chênes		GOX 1Z0
65	Dubé, Hugette	(F)	
	4601, Rg St-Charles		GOX 1Z0
66	Dubé, Sylvain	(M)	
	4601, Rg St-Charles		GOX 1Z0
67	Dubé, Sylvie	(F)	
	4601, Rg St-Charles		GOX 1Z0
68	Dupont, Diane	(F(	
	4641, Rg St-Charles		GOX 1Z0
69	Dupont, Marcel	(M)	
	4821, Rg St-Charles		GOX 1Z0
70	Dupont, Giselle	(F)	
	4821, Rg St-Charles		GOX 1Z0
71	Dupont, Monique	(F)	
	4821, Rg St-Charles		GOX 1Z0
72	Dupont, Alain	(M)	
	4821, Rg St-Charles		GOX 1Z0
73	Dupont, Serge	(M)	
	4814, Rg St-Charles		GOX 1Z0
74	Dupont, Chantal	(F)	
	4814, Rg St-Charles		GOX 1Z0
75	Daigle, Micheline	(F)	
	831, Ave Colbert		GOX 1Z0
76	Dupont, René	(M)	
	811, Ave Raymond		GOX 1Z0
77	Dupont, Lise	(F)	
	811, Ave Raymond		GOX 1Z0
78	Dupont, Sylvie	(F)	
	811, Ave Raymond		GOX 1Z0
79	Dupont, Alain	(M)	
	120, Ave Laroche		GOX 1Z0
80	Delisle, Jocelyne	(F)	
	120, Ave Laroche		GOX 1Z0
81	Durand, Gilbert	(M)	
	4850, Rg St-Charles		GOX 1Z0
82	Durand, Nicole	(F)	
	4850, Rg St-Charles		GOX 1Z0
83	Decourcy, Paul	(M)	
	121, Lac des Pins		GOX 1Z0
84	Decourcy, Marie-Anna	(F)	
	121, Lac des Pins		GOX 1Z0
85	Duval, Sylvie	(F)	
	241, Lac des Pins		GOX 1Z0
86	Duval, Jeanne	(F)	
	120, 2e rue Lace des Pins		GOX 1Z0
87	Davidson, Michel	(M)	
	171, des Ormes, Lac des Pins		GOX 1Z0
88	Davidson, Hélène	(F)	
	171, des Ormes, Lacedes Pins		GOX 1Z0
89	Duchesneau, Lise	(F)	
	100, des Cyprès, Lacedes Pins		GOX 1Z0
90	Duchesneau, Claude	(M)	
	100, des Cyprès, Lac des Pins		GOX 1Z0
91	Duchesneau, Jocelyne	(F)	
	100, des Cyprès, Lac des Pins		GOX 1Z0
92	Duchesneau, Jean-Jacques	(M)	
	85, 2e Ave Lac des Pins		GOX 1Z0
93	Dufour, Léo-Paul	(M)	
	170, des Chênes		GOX 1Z0

N°			
94	Dufour, Renée	(F)	
	170, des Chênes		GOX 1Z0
95	Fournier, Stanislas	(M)	
	1668, 6e Rg EST		GOX 1Z0
96	Francoeur, Jules	(M)	
	100, rue des Chênes		GOX 1Z0
97	Girardeau, Raynald	(M)	
	4581, Rg St-Charles		GOX 1Z0
98	Girardeau, Carmen	(F)	
	4581, Rg St-Charles		GOX 1Z0
99	Girardeau, Réjean	(M)	
	4591A, Rg St-Charles		GOX 1Z0
100	Girard, Henri-Jean	(M)	
	4612, Rg St-Charles		GOX 1Z0
101	Girard, Jeannine	(F)	
	4612, Rg St-Charles		GOX 1Z0
102	Girard, Yvan	(M)	
	4612, Rg St-Charles		GOX 1Z0
103	Girard, Wilfride	(M)	
	4681, Rg St-Charles		GOX 1Z0
104	Girard, Claude	(M)	
	4621, Rg St-Charles		GOX 1Z0
105	Girard, Nicole	(F)	
	4621, Rg St-Charles		GOX 1Z0
106	Grenier, Paul	(M)	
	4611, Rg St-Charles		GOX 1Z0
107	Grenier, Lévina	(F)	
	4611, Rg St-Charles		GOX 1Z0
108	Grenier, Yolande	(F)	
	4611, Rg St-Charles		GOX 1Z0
109	Grenier, Linda	(F)	
	4611, Rg St-Charles		GOX 1Z0
110	Girard, Olivine	(F)	
	4681, Rg St-Charles		GOX 1Z0
111	Girard, Léopaul	(M)	
	4681, Rg St-Charles		GOX 1Z0
112	Girard, Ginette	(F)	
	4681, Rg St-Charles		GOX 1Z0
113	Girard, Jean-Marie	(M)	
	4700, Rg St-Charles		GOX 1Z0
114	Girard, Lucette	(F)	
	4700, Rg St-Charles		GOX 1Z0
115	Girard, Gilles	(M)	
	4680, Rg St-Charles		GOX 1Z0
116	Girard, Lisette	(F)	
	4680, Rg St-Charles		GOX 1Z0
117	Grandmont, Claire	(F)	
	4541, Rg St-Charles		GOX 1Z0
118	Godin, Daniel	(M)	
	1300, Ch des Petites Terres		GOX 1Z0
119	Giroux, Lionel	(M)	
	810, Ave Côté		GoX 1Z0
120	Giroux, Rose-Aimé	(F)	
	810, Ave Côté		GOX 1Z0
121	Giroux, Rosaire	(M)	
	830, Ave Côté		GOX 1Z0
122	Giroux, Roger	(M)	
	1223, Ch des petites Terres		GOX 1Z0
123	Giroux, Cécile	(F)	
	1223, Ch. des Petites Terres		GOX 1Z0
124	Giroux, Paul	(M)	
	1223, Ch. des Petites Terres		GOX 1Z0

RURAL/RURALE			electoral district/circonscription	URBAN/URBAINE	
N°	page		Trois-Rivières	N°	page
184	N° 2	of/de 5	certified / certifié — signature(s)-enumerator(s) / signature(s)-recenseur(s)		N° of/de
polling division / section de vote			Monique Beland	polling division / section de vote	

F 303 PRELIMINARY LIST OF ELECTORS

8 5M-7 79

ELECTIONS CANADA

189710

LISTE PRÉLIMINAIRE DES ÉLECTEURS

This list of qualified electors for the polling division number as set out below was prepared for use at the pending federal election from information obtained at the enumeration and has been certified by the signature(s) below as to completeness and correctness so far as is possible.

La présente constitue la liste des électeurs de la section de vote dont le numéro apparaît plus bas préparée en vue de l'élection fédérale en cours d'après les renseignements recueillis lors du recensement. Le(s) recenseur(s) y a(ont) apposé sa(leur) signature, affirmant que cette liste est aussi complète et exacte que possible

N°			
125	Garcia, Fernande	(F)	
	91A, Lac des Pins		GOX 1Z0
126	Germain, Rita	(F)	
	120, Lac des Pins		GOX 1Z0
127	Gauthier, Gérard	(M)	
	241, Lac des Pins		GOX 1Z0
128	Goulet, Pierre	(M)	
	241, Lac des Pins		GOX 1Z0
129	Gauthier, Maurice	(M)	
	40, 2e rue Lac des Pins		GOX 1Z0
130	Gauthier, Pierrette	(F)	
	40, 2e rue Lac des Pins		GOX 1Z0
131	Gosselin, Marcel	(M)	
	70, 3e rue Lac des Pins		GOX 1Z0
132	Gaudreau, Gilbert	(M)	
	800, Ave Labrecque		GOX 1Z0
133	Hubert, Claude	(M)	
	140, Lac des pins		GOX 1Z0
134	Hubert, Cécile	(F)	
	140, Lac des Pins		GOX 1Z0
135	Héroux, Marcel	(M)	
	130, des Cyprès		GOX 1Z0
136	Héroux, Doris	(F)	
	130, des Cyprès		GOX 1Z0
137	Jean, Pierre	(M)	
	25, 2e rue Lac des Pins		GOX 1Z0
138	Jolin, Roger	(M)	
	120, des Cyprès		GOX 1Z0
139	Lacombe, Gilles	(M)	
	4591, Rg St-Charles		GOX 1Z0
140	Lacombe, Janet	(F)	
	4591, Rg St-Charles		GOX 1Z0
141	Lacerte, Georges	(M)	
	4593, Rg St-Charles		GOX 1Z0
142	Lacerte, Antoinette	(F)	
	4593, Rg St-Charles		GOX 1Z0
143	Lacerte, Guy	(M)	
	4593, Rg St-Charles		GOX 1Z0
144	Lacerte, Linda	(F)	
	4593, Rg St-Charles		GOX 1Z0
145	Leclerc, René	(M)	
	4711, Rg St-Charles		GOX 1Z0
146	Leclerc, Jocelyne	(F)	
	4711, Rg St-Charles		GOX 1Z0
147	Livernoche, Frédéric	(M)	
	4751, Rg St-Charles		GOX 1Z0
148	Livernoche, Elisabethe	(F)	
	4751, Rg St-Charles		GOX 1Z0
149	Livernoche, Maria	(F)	
	4751, Rg St-Charles		GOX 1Z0
150	Larouche, Jean-Pierre	(M)	
	4541, Rg St-Charles		GOX 1Z0
151	Loranger, André	(M)	
	1340, Ch des Petites Terres		GOX 1Z0
152	Loranger, Hélène	(F)	
	1340, Ch des Petites Terres		GOX 1Z0
153	Lepage, Claude	(M)	
	790, Ave Raymond		GOX 1Z0
154	Lampron, Madeleine	(F)	
	790, Ave Raymond		GOX 1Z0
155	Laflamme, Rosaire	(M)	
	800, Ave Raymond		GOX 1Z0
156	Laflamme, Madeleine	(F)	

N°			
156	suite de la colonne précédante		
	800, Ave Raymond		
157	Laflamme, Georges	(M)	
	800, Ave Raymond		GOX 1Z0
158	Laflamme, Simone	(F)	
	800, Ave Raymond		GOX 1Z0
159	Longval, Carmen	(F)	
	847, Ave Raymond		GOX 1Z0
160	Laflamme, Henri	(M)	
	843, Ave Raymond		GOX 1Z0
161	Laflamme, Micheline	(F)	
	843, Ave Raymond		GOX 1Z0
162	Larosée, Jocelyne	(F)	
	1190, Ch des Petites Terres		GOX 1Z0
163	Larosée, Pierre	(M)	
	1190, Ch des Petites Terres		GOX 1Z0
164	Laroche, Hélène	(F)	
	1220, Ch des Petites Terres		GOX 1Z0
165	Laroche, Marc	(M)	
	1181, Ch des Petites Terres		GOX 1Z0
166	Laroche, Roger	(M)	
	1151, Ch des Petites Terres		GOX 1Z0
167	Laroche, Marguerite	(F)	
	1151, Ch des Petites Terres		GOX 1Z0
168	Lemonde, Paulette	(F)	
	120, Ave Colbert		GOX 1Z0
169	Lemonde, Laurent	(M)	
	120, Ave Colbert		GOX 1Z0
170	Larocque, Lise	(F)	
	6e Rg Est		GOX 1Z0
171	Lecler, Giselle	(F)	
	115, Lac des Pins		GOX 1Z0
172	Lacroix, Louis	(M)	
	120, Lac des Pins		GOX 1Z0
173	Larouche, Jean-Marie	(M)	
	181, Lac des Pins		GOX 1Z0
174	Larouche, Thérèse	(F)	
	181, Lac des Pins		GOX 1Z0
175	Larouche, Mathé	(F)	
	181, Lac des Pins		GOX 1Z0
176	Lepage, Hélène	(F)	
	241, Lac des Pins		GOX 1Z0
177	Labrèche, Jacques	(M)	
	85, 3e rue Lac des Pins		GOX 1Z0
178	Labrèche, Lise	(F)	
	85, 3e rue Lac des Pins		GOX 1Z0
179	Labrèche, Sylvain	(M)	
	85, 3e rue Lac des Pins		GOX 1Z0
180	Laroche, Pierre	(M)	
	101, des Cèdres Lac des Pins		GOX 1Z0
181	Laroche, Ginette	(F)	
	101, des Cèdres Lac des Pins		GOX 1Z0
182	Laferrière, Diane	(F)	
	85, 2e Ave Lac des Pins		GOX 1Z0
183	Laferrière, Michel	(M)	
	830, Ave Chauvette		GOX 1Z0
184	Laferrière, Marie	(F)	
	830, Ave Chauvette		GOX 1Z0
185	Lafontaine, Gilles	(M)	
	140, des Chênes		GOX 1Z0
186	Lafontaine, Guy. F.	(M)	
	140, des Chênes		GOX 1Z0

RURAL/RURALE			electoral district/circonscription	URBAN/URBAINE		
N°	page		Trois-Rivières	N°	page	
184	N° 3	of/de 5	certified / certifié — signature(s)-enumerator(s) / signature(s)-recenseur(s)		N°	of/de
polling division / section de vote			Monique Béland	polling division / section de vote		

F 303

8 5M 7-79

PRELIMINARY LIST OF ELECTORS

ELECTIONS CANADA

LISTE PRÉLIMINAIRE DES ÉLECTEURS

189711

This list of qualified electors for the polling division number as set out below was prepared for use at the pending federal election from information obtained at the enumeration and has been certified by the signature(s) below as to completeness and correctness so far as is possible.

La présente constitue la liste des électeurs de la section de vote dont le numéro apparaît plus bas préparée en vue de l'élection fédérale en cours d'après les renseignements recueillis lors du recensement. Le(s) recenseur(s) y a(ont) apposé sa(leur) signature, affirmant que cette liste est aussi complète et exacte que possible.

N°			
187	Lafontaine, Lyne	(F)	
	140, des Chênes		GOX 1ZO
188	Lafontaine, Denise	(F)	
	140, des Chênes		GOX 1ZO
189	Mailhot, Paul-Emile	(M)	
	1591, 6e Rg Est		GOX 1ZO
190	Mailhot, Violette	(F)	
	1591, 6e Rg Est		GOX 1ZO
191	Morinville, Yvon	(M)	
	1741, 6e Rg Est		GOX 1ZO
192	Maurais, Jean-Louis	(M)	
	1350, Ch des Petites Terres		GOX 1ZO
193	Maurais, Louisette	(F)	
	1350, Ch des petites Terres		GOX 1ZO
194	Maurais, Stéphanne	(M)	
	1350, Ch des petites Terres		GOX 1ZO
195	Maurais, Donald	(M)	
	1350, Ch des petites Terres		GOX 1ZO
196	Milette, Hélène	(F)	
	111, Ave Colbert		GOX 1ZO
197	Marcouiller, Robert	(M)	
	820, Ave Raymond		GOX 1ZO
198	Marcouiller, Louisette	(F)	
	820, Ave Raymond		GOX 1ZO
199	Marcouiller, Normand	(M)	
	820, Ave Raymond		GOX 1ZO
200	Myette, Guy	(M)	
	75, 2e rue Lac des Pins		GOX 1ZO
201	Myette, Claudette	(F)	
	75, 2e rue Lac des Pins		GOX 1ZO
202	Maurais, Gaétan	(M)	
	85, 3e rue Lac des Pins		GOX 1ZO
203	Marchand, Maurice	(M)	
	161, des Chênes		GOX 1ZO
204	Marchend, Jacqueline	(F)	
	161, des Chênes		GOX 1ZO
205	Marchend, René	(M)	
	161, des Chênes		GOX 1ZO
206	Marchend, Jacques	(M)	
	161, des Chênes		GOX 1ZO
207	Marchand, Céline	(F)	
	161, des Chênes		GOX 1ZO
208	Noël, Fabiola	(F)	
	1260, Ch des petites Terres		GOX 1ZO
209	Nadeau, Léo	(M)	
	91, Lac des Pins		GOX 1ZO
210	Nadeau, Denise	(F)	
	91, Lac des Pins		GOX 1ZO
211	Naud, Cécile	(F)	
	140, des Cyprès		GOX 1ZO
212	Nadeau, Gilles R.	(M)	
	85, 2e rue Lac des Pins		GOX 1ZO
213	Nadeau, Charles	(M)	
	85, 2e rue Lac des Pins		GOX 1ZO
214	Normand, Réal	(M)	
	200, des Chênes		GOX 1ZO
215	Normand, Hugette	(F)	
	200, des Chênes		GOX 1ZO
216	Normand, Chantal	(F)	
	200, des Chênes		GOX 1ZO
217	Normand, Alain	(M)	
	200, des Chênes		GOX 1ZO
218	Ouellette, Cécile	(F)	

N°			
218	Suite de la page précédante		
	821, Ave Raymond		GOX 1ZO
219	Paquette, Axel	(M)	
	4661, Rg St-Charles		GOX 1ZO
220	Paquette, Julienne	(F)	
	4661, Rg St-Charles		GOX 1ZO
221	Plante, Denise	(F)	
	1181, Ch des petites Terres		GOX 1ZO
222	Pelletier, Marcel	(M)	
	101, Lac des Pins		GOX 1ZO
223	Pelletier, Diane	(F)	
	101, Lac des Pins		GOX 1ZO
224	Pelletier, Richard	(M)	
	101, Lac des Pins		GOX 1ZO
225	Pelletier, Sylvie	(F)	
	103, Lac des Pins		GOX 1ZO
226	Pelletier, Suzanne	(F)	
	115, Lac des Pins		GOX 1ZO
227	Picard, Linda	(F)	
	70, 3e rue Lac des Pins		GOX 1ZO
228	Plante, Jacques	(M)	
	1110, Ch des petites Terres		GOX 1ZO
229	Robitaille, Lionel	(M)	
	4601, Rg St-Charles		GOX 1ZO
230	Raymond, Yves	(M)	
	841, Ave Raymond		GOX 1ZO
231	Raymond, Lyne	(F)	
	841, Ave Raymond		GOX 1ZO
232	Raymond, Lucien	(M)	
	831, Ave Raymond		GOX 1ZO
233	Raymond, Lucienne	(F)	
	831, Ave Raymond		GOX 1ZO
234	Richer, Alexandre	(M)	
	1120, Ch des petites Terres		GOX 1ZO
235	Richer, Madeleine	(F)	
	1120, Ch des petites Terres		GOX 1ZO
236	Renaud, Line	(F)	
	85, 3e rue Lac des Pins		GOX 1ZO
237	Ruest, Jean-Yves	(M)	
	30, 2e rue Lac des Pins		GOX 1ZO
238	Ruest, Lise	(F)	
	30, 2e rue Lac des Pins		GOX 1ZO
239	Renaud, Monique	(F)	
	120, des Cyprès		GOX 1ZO
240	Révi, Mario	(M)	
	111, des Chênes		GOX 1ZO
241	Révi, Nara	(F)	
	111, des Chênes		GOX 1ZO
242	Révi, Riccardo	(M)	
	111, des Chênes		GOX 1ZO
243	Révi, Verrecchia-Antonio	(M)	
	111, des Chênes		GOX 1ZO
244	Richard, Hélène	(F)	
	rue des Chênes		GOX 1ZO
245	St-Louis, Carmen	(F)	
	810, Ave Raymond		GOX 1ZO
246	St-Pierre, René	(M)	
	805, Ave Labrecque		GOX 1ZO
247	St-Pierre, Louise	(F)	
	805, Ave Labrecque		GOX 1ZO
248	Savoie, Gilles	(M)	
	1691, 6e Rg Est		GOX 1ZO

RURAL/RURALE			electoral district/circonscription	URBAN/URBAINE		
N°	page		Trois-Rivières	N°	page	
184	N° 4	of/de 5	certified/certifié signature(s)-enumerator(s) / signature(s)-recenseur(s)		N°	of/de
polling division section de vote			Monique Boland	polling division section de vote		

F 303

8 5M-7-79

PRELIMINARY LIST OF ELECTORS

ELECTIONS CANADA

189712

LISTE PRÉLIMINAIRE DES ÉLECTEURS

This list of qualified electors for the polling division number as set out below was prepared for use at the pending federal election from information obtained at the enumeration and has been certified by the signature(s) below as to completeness and correctness so far as is possible.

La présente constitue la liste des électeurs de la section de vote dont le numéro apparaît plus bas préparée en vue de l'élection fédérale en cours d'après les renseignements recueillis lors du recensement. Le(s) recenseur(s) y a(ont) apposé sa(leur) signature, affirmant que cette liste est aussi complète et exacte que possible.

N°			
249	Sarasin, Lise	(F)	
	25, 2e Ave Lac des Pins		GOX 1ZO
250	Therrien, Pierre	(M)	
	1551, 6e Rg Est		GOX 1ZO
251	Therrien, Jannette	(F)	
	1551, 6e Rg Est		GOX 1ZO
252	Thibeault, Jean-François	(M)	
	4681, Rg St-Charles		GOX 1ZO
253	Turcotte, Chantal	(F)	
	1300, Ch des petites Terres		GOX 1ZO
254	Tourville, Jean-Pierre	(M)	
	220, Lac des Pins		GOX 1ZO
255	Tourville, Lina	(F)	
	220, Lac des Pins		GOX 1ZO
256	Turcotte, Sylvie	(F)	
	800, Ave Labrecque		GOX 1ZO
257	Villemure, André	(M)	
	111, Ave Colbert		GOX 1ZO
258	Vincent, Arthur	(M)	
	810, Ave Chauvette		GOX 1ZO
259	Vincent, Louise	(F)	
	810, Ave Chauvette		GOX 1ZO
260	Vigneault, Christianne	(F)	
	90, 3e rue Lac des Pins		GOX 1ZO
261	Veillette, Yvon	(M)	
	100, 4e rue Lac des Pins		GOX 1ZO
262	Veillette, Giselle	(F)	
	100, 4e rue Lac des Pins		GOX 1ZO
263	Veillette, Lyne	(F)	
	100, 4e rue Lac des Pins		GOX 1ZO
264	Veillette, Steve	(M)	
	100, 4e rue Lac des Pins		GOX 1ZO
265	Vigneault, Yolande	(F)	
	140, des Cyprès		GOX 1ZO
266	Vigneault, Claude	(M)	
			GOX 1ZO

RURAL/RURALE			electoral district/circonscription	URBAN/URBAINE		
N°	page		Trois-Rivières	N°	page	
184	N° 5	of/de 5	certified certifié — signature(s)-enumerator(s) / signature(s)-recenseur(s)		N°	of/de
polling division section de vote			Marcyane Bélanger	polling division section de vote		

F 303 PRELIMINARY LIST OF ELECTORS

8 5M-7-79

ELECTIONS CANADA

189713

LISTE PRÉLIMINAIRE DES ÉLECTEURS

This list of qualified electors for the polling division number as set out below was prepared for use at the pending federal election from information obtained at the enumeration and has been certified by the signature(s) below as to completeness and correctness so far as is possible.

La présente constitue la liste des électeurs de la section de vote dont le numéro apparaît plus bas préparée en vue de l'élection fédérale en cours d'après les renseignements recueillis lors du recensement. Le(s) recenseur(s) y a(ont) apposé s(a)leur) signature, affirmant que cette liste est aussi complète et exacte que possible.

N°	
1	Auger, Léopold (M) 880 rg St-Nicolas Pte-du-Lac G0X 1Z0
2	Auger, Denise (F) 880 rg St-Nicolas G0X 1Z0
3	Blais, Henri (M) 3640 rg des Garceau G0X 1Z0
4	Blais, Clarisse (F) 3640 rg des Garceau G0X 1Z0
5	Blais, Marcel (M) 3660 rg des Garceau G0X 1Z0
6	Blais, Hélène (F) 3660 rg des Garceau G0X 1Z0
7	Boisvert, Fernand (M) 180 Janvelly G0X 1Z0
8	Boisvert, Thérèse (F) 180 Janvelly G0X 1Z0
9	Boisvert, Jean-Claude (M) 180 Janvelly G0X 1Z0
10	Boisvert, Denis (M) 180 Janvelly G0X 1Z0
11	Boisvert, Marc (M) 180 Janvelly G0X 1Z0
12	Boisvert, Josée (F) 180 Janvelly G0X 1Z0
13	Boisvert, Alain (M) 180 Janvelly G0X 1Z0
14	Bouillé, Jacques (M) 310 Janvelly G0X 1Z0
15	Boisvert, Raymond (M) 160 Cantin G0X 1Z0
16	Boisvert, Marie-Berthe (F) 160 Cantin G0X 1Z0
17	Boisvert, Johanne (F) 160 Cantin G0X 1Z0
18	Boisvert, Manon (F) 160 Cantin G0X 1Z0
19	Boissonneau, Jean (M) 190 Cantin G0X 1Z0
20	Boissonneau, Mariette (F) 190 Cantin G0X 1Z0
21	Brochu, Jacques (M) 4310 rg St-Charle G0X 1Z0
22	Bourbeau, Gilberte (F) 4430 rg St-Charles G0X 1Z0
23	Biron, André (M) 1390 6e rg Ouest G0X 1Z0
24	Biron, Diane (F) 1390 6e rg Ouest G0X 1Z0
25	Boisvert, Robert (M) 4401 rg St-Charles G0X 1Z0
26	Boisvert, Roland (M) 4371 rg St-Charles G0X 1Z0
27	Boisvert, Monique (F) 4371 rg St-Charles G0X 1Z0
28	Boisvert, Mario (M) 4371 rg St-Charles G0X 1Z0
29	Bournival, François (M) 3790 rg des Garceau G0X 1Z0
30	Berthiaume, Berthe (F) 1010 rg St-Nicolas G0X 1Z0
31	Berthiaume Jeannine (F) 1010 rg St-Nicolas G0X 1Z0
32	Berthiaume, Denise (F) 1010 rg St-Nicolas G0X 1Z
33	Bertiaume, Yvonne (F) 1070 Rg St- Nicolas G0X 1Z0
34	Berthiaume, Gilles (M) 1070 rg St-Nicolas G0X 1Z0
35	Berthiaume, Daniel (M) 1070 rg St-Nicolas G0X 1Z0
36	Berthiaume, Osanie (F) 1080 rg St-Nicolas G0X 1Z0
37	Beaudry, Réjean (M) 1104 rg St-Nicolas G0X 1Z0
38	Beaudry, Hélène (F) 1104 rg St-Nicolas G0X 1Z0
39	Biron, Jeannine (F) 951 rg St-Nicolas G0X 1Z0
40	Biron, Normand (M) 951 rg St-Nicolas G0X 1Z0
41	Berthiaume, André (M) 1260 rg St-Nicolas G0X 1Z0
42	Berthiaume, Pierrette (F) 1260 rg St-Nicolas G0X 1Z0
43	Berthiaume, Onil (M) 1320 rg St-Nicolas G0X 1Z0
44	Berthiaume, Noella (F) 1320 rg St-Nicolas G0X 1Z0
45	Berthiaume, Jeanne-Mance (F) 1340 rg St-Nicolas G0X 1Z0
46	Berthiaume, Frédéric (M) 1340 rg St-Nicolas G0X 1Z0
47	Berthiaume, Yvon (M) 1340 rg St-Nicolas G0X 1Z0
48	Berthiaume, Claude (M) 1340 rg St-Nicolas G0X 1Z0
49	Berthiaume, Michel (M) 1340 rg St-Nicolas G0X 1Z0
50	Bélair, Robert (M) 1431 rg St-Nicolas G0X 1Z0
51	Boucher, Laval (M) 101 rg St-Joseph G0X 1Z0
52	Boucher, Madonne (F) 101 rg St-Joseph G0X 1Z0
53	Brochu, Georges (M) 3630 rg des Garceau G0X 1Z0
54	Bourassa, Marc (M) 4151 rg Acadie G0X 1Z0
55	Boisvert, Fabien (M) 4241 rg Acadie G0X 1Z0
56	Boisvert, Rose-Alma (F) 4241 rg Acadie G0X 1Z0
57	Beaudry, Clément (M) 1381 6e rg Ouest G0X 1Z0
58	Beaudry, Alice (F) 1381 6e rg Ouest G0X 1Z0
59	Beaudry, Rémy (M) 1381 6e rg Ouest G0X 1Z0
60	Beaudet, Laurent (M) 4150 rg St-Charles G0X 1Z0
61	Beaudet, Nicole (F) 4150 rg St-Charles G0X 1Z0
62	Baribeau, Louise (F) 3591 rg des Garceau G0X 1Z0

RURAL/RURALE

N° 185 page N° 1 of/de 8

polling division / section de vote

electoral district/circonscription: Trois-Rivières

certified / certifié: signature(s)-enumerator(s) / signature(s)-recenseur(s): Liliane Paquin

URBAN/URBAINE

N° page N° of/de

polling division / section de vote

F 303

8 5M-7-79

PRELIMINARY LIST OF ELECTORS

ELECTIONS CANADA

189714

LISTE PRÉLIMINAIRE DES ÉLECTEURS

This list of qualified electors for the polling division number as set out below was prepared for use at the pending federal election from information obtained at the enumeration and has been certified by the signature(s) below as to completeness and correctness so far as is possible.

La présente constitue la liste des électeurs de la section de vote dont le numéro apparaît plus bas préparée en vue de l'élection fédérale en cours d'après les renseignements recueillis lors du recensement. Le(s) recenseur(s) y a(ont) apposé sa(leur) signature, affirmant que cette liste est aussi complète et exacte que possible.

N°		
63	Baribeau,Guy (M) 3591 rg des Garceau	G0X 1Z0
64	Charbonneau,Marcel (M) 131 Janvelly	G0X 1Z0
65	Charbonneau,Gisèle (F) 131 Janvelly	G0X 1Z0
66	Cadorette,Hélène (F) 251 Cantin	G0X 1Z0
67	Charron,André (M) 311 Cantin	G0X 1Z0
68	Charron,Anna (F) 311 Cantin	G0X 1Z0
69	Côté,Pierrette (F) 171 Cantin	G0X 1Z0
70	Comeau,Alcide (M) 1441 6e rg Ouest	G0X 1Z0
71	Comeau,Thérèse (F) 1441 6e rg Ouest	G0X 1Z0
72	Comeau,Lucie (F) 1441 6e rg Ouest	G0X 1Z0
73	Champagne,Jean-Louis (M) rg St-Charles	G0X 1Z0
74	Champagne,Gisèle (F) rg St-Charles	G0X 1Z0
75	Champagne,Jean (M) rg St-Charles	G0X 1Z0
76	Chamberland,Jean-Baptiste (M) 3810 rg des Garceau	G0X 1Z0
77	Chamberland,Henriette (F) 3810 rg des Garceau	G0X 1Z0
78	Chamberland,Michel (M) 3810 rg des Garceau	G0X 1Z0
79	Chamberland,Claude (M) 3810 rg des Garceau	G0X 1Z0
80	Chamberland,Linda (F) 3810 rg des Garceau	G0X 1Z0
81	Charbonneau,Claire (F) 4180 rg St-Charles	G0X 1Z0
82	Cossette,Michel (M) 4061 Notre-Dame	G0X 1Z0
83	Cossette,Louise (F) 4061 Notre-Dame	G0X 1Z0
84	Durand,Michel (M) 3531 rg des Garceau	G0X 1Z0
85	Dubé,Adélard (M) 160 Janvelly	G0X 1Z0
86	Dubé,Thérèse (F) 160 Janvelly	G0X 1Z0
87	Dontigny,Emile (M) 141 Janvelly	G0X 1Z0
88	Dontigny,Rolande (F) 141 Janvelly	G0X 1Z0
89	Diamond,Johanne (F) 281 Cantin	G0X 1Z0
90	Durand,Marcel (M) 149 Cantin	G0X 1Z0
91	Durand,Rose-Aimée (F) 149 Cantin	G0X 1Z0
92	Durand,Daniel (M) 149 Cantin	G0X 1Z0
93	Durand,Denis (M) 149 Cantin	G0X 1Z0
94	Durand,Mario (M) 149 Cantin	G0X 1Z0
95	Durand,France (F) 149 Cantin	G0X 1Z0
96	Dumont,Jacques (M) 111 Cantin	G0X 1Z0
97	Dumont,Pierre (M) 111 Cantin	G0X 1Z0
98	Dumont,André (M) 111 Cantin	G0X 1Z0
99	Dubé,Jean-Gilles (M) 4300 rg St-Charles	G0X 1Z0
100	Dubé,Marie-Jeanne (F) 4300 rg St-Charles	G0X 1Z0
101	Dubé,gilles (M) 4300 rg St-Charles	G0X 1Z0
102	Dubé,Johanne (F) 4310 rg St-Charles	G0X 1Z0
103	Dubé,Rejean (M) 4320 rg St-Charles	G0X 1Z0
104	Doucet,Edgar (M) 4375 rg St-Charles	G0X 1Z0
105	Doucet,Hélène (F) 4375 rg St-Charles	G0X 1Z0
106	Dupaul,Hervé (M) 960 rg St-Nicolas	G0X 1Z0
107	Désaulniers,Angéline (F) 1200 rg St-Nicolas	G0X 1Z0
108	Désaulniers,Ghislaine (F) 1200 rg St-Nicolas	G0X 1Z0
109	Désaulniers,Claude (M) 1200 rg St-Nicolas	G0X 1Z0
110	Désaulniers,Jocelyne (F) 1200 rg St-Nicolas	G0X 1Z0
111	Désaulniers,Antoinette (F) 1290 rg St-Nicolas	G0X 1Z0
112	Désaulniers,Emilien (M) 1290 rg St-Nicolas	G0X 1Z0
113	Désaulniers,Denis (M) 1420 rg St-Nicolas	G0X 1Z0
114	Doucet,Marthe (F) 1100 Ave Leclerc	G0X 1Z0
115	Doucet,Daniel (M) 1100 Ave Leclerc	G0X 1Z0
116	Dufresne,Yves (M) 1435 rg St-Nicolas	G0X 1Z0
117	Dargis,Gaston (M) 1423 rg St-Nicolas	G0X 1Z0
118	Désaulniers,Raoul (M) 1371 rg St-Nicolas	G0X 1Z0
119	Désaulniers,Lucienne (F) 1371 rg St-Nicolas	G0X 1Z0
120	Désaulniers,Willie (M) 1220 rg St- Joseph	G0X 1Z0
121	Désaulniers,Nicole (F) 1220 rg St-Joseph	G0X 1Z0
122	Descoteaux,Marie-Ange (F) 1001 rg St-Joseph	G0X 1Z0
123	Descoteaux,Jean-Serge (M) 1001 rg St-Joseph	G0X 1Z0
124	Dusseault,René (M) 4205 rg Acadie	G0X 1Z0

RURAL/RURALE

N° 185 — page N° 2 of/de 8

polling division / section de vote

electoral district/circonscription: Trois-Rivières

certified / certifié — signature(s)-enumerator(s) / signature(s)-recenseur(s): Liliane Paquin

URBAN/URBAINE

N° — page N° — of/de

polling division / section de vote

F 303 PRELIMINARY LIST OF ELECTORS

8 5M-7-79

ELECTIONS CANADA

189715

LISTE PRÉLIMINAIRE DES ÉLECTEURS

This list of qualified electors for the polling division number as set out below was prepared for use at the pending federal election from information obtained at the enumeration and has been certified by the signature(s) below as to completeness and correctness so far as is possible.

La présente constitue la liste des électeurs de la section de vote dont le numéro apparaît plus bas préparée en vue de l'élection fédérale en cours d'après les renseignements recueillis lors du recensement. Le(s) recenseur(s) y a(ont) apposé sa(leur) signature, affirmant que cette liste est aussi complète et exacte que possible

N°		
125	Dusseault,Louise (F) 4205 rg Acadie	G0X 1Z0
126	Descoteaux,Rolande (F) 4206 rg Acadie	G0X 1Z0
127	Descoteaux,Georges (M) 4300 rte 138	G0X 1Z0
128	Descoteaux,Serge (M) 4200 rte 138	G0X 1Z0
129	Descoteaux,Monique (F) 4200 rte 138	G0X 1Z0
130	Dubreuil,Jacques (M) 4391 rg St-Charles	G0X 1Z0
131	Dubreuil,Yollande (F) 4391 rg St-Charles	G0X 1Z0
132	Fafard Roger (M) 900 rg St-Nicolas	G0X 1Z0
133	Fafard,Lisette (F) 900 rg St-Nicolas	G0X 1Z0
134	Fafard,Roméo (M) 980 rg St-Nicolas	G0X 1Z0
135	Fafard,Germaine (F) 980 rg St-Nicolas	G0X 1Z0
136	Francoeur,Rénald (M) 1021 rg St-Nicolas	G0X 1Z0
137	Francoeur,Lisette (F) 1021 rg St-Nicolas	G0X 1Z0
138	Ferland,Denis (M) 1469 rg St-Nicolas	G0X 1Z0
139	Ferland,Lise (F) 1469 rg St-Nicolas	G0X 1Z0
140	Ferron,Florian (M) 1081 rg St-Joseph	G0X 1Z0
141	Ferron,Laurence (F) 1081 rg St-Joseph	G0X 1Z0
142	Ferron,Denis (M) 1070 rg St-Joseph	G0X 1Z0
143	Ferron,Pierrette (F) 1070 rg St-Joseph	G0X 1Z0
144	Filion,Robert (M) 4229 rg Acadie	G0X 1Z0
145	Filion,Aline (F) 4229 rg Acadie	G0X 1Z0
146	Ferron,Rénald (M) 4240 rg Acadie	G0X 1Z0
147	Ferron,Jeannine (F) 4240 rg Acadie	G0X 1Z0
148	Girard,Lucie (F) 170 Janvelly	G0X 1Z0
149	Girard,Gilles (M) 210 Janvelly	G0X 1Z0
150	Girard,Léona (F) 210 Janvelly	G0X 1Z0
151	Girard,Johanne (F) 210 Janvelly	G0X 1Z0
152	Grenier,Roland (M) 220 Janvelly	G0X 1Z0
153	Grenier,Rose-Aimée (F) 280 Janvelly	G0X 1Z0
154	Grenier,Micheline (F) 141 Janvelly	G0X 1Z0
155	Grimard,Yvon (M) 280 Janvelly	G0X 1Z0
156	Grimard,Carmen (F) 280 Janvelly	G0X 1Z0
157	Gagné,Florent (M) 301 Janvelly	G0X 1Z0
158	Grenier,Faye (F) 251 Janvelly	G0X 1Z0
159	Grenier,Normand (M) 251 Janvelly	G0X 1Z0
160	Girard,Paul-Yvon (M) 241 Janvelly	G0X 1Z0
161	Girard,Lise (F) 241 Janvelly	G0X 1Z0
162	Girard,Linda (F) 241 Janvelly	G0X 1Z0
163	Girard,Daniel (M) 225 Janvelly	G0X 1Z0
164	Girard,Marjolaine (F) 225 Janvelly	G0X 1Z0
165	Grenier,Mario (M) 191 Janvelly	G0X 1Z0
166	Gagné,Paul (M) 1370 rg St-Charles	G0X 1Z0
167	Gagné,Lise (F) 1370 rg St-Charles	G0X 1Z0
168	Gagné,Linda (F) 1370 rg St-Charles	G0X 1Z0
169	Gagné,Sylvie (F) 1370 rg St-Charles	G0X 1Z0
170	Gagné,Jean (M) 4430 rg St-Charles	G0X 1Z0
171	Gagné,Robert (M) 4430 rg St-Charles	G0X 1Z0
172	Gauthier,Marc (M) 3760 rg des Garceau	G0X 1Z0
173	Gauthier,Ernest (M) 3760 rg des Garceau	G0X 1Z0
174	Gauthier,Yollande (F) 3760 rg des Garceau	G0X 1Z0
175	Gauthier,Normand (M) 1010 rg St-Nicolas	G0X 1Z0
176	Gauthier,Maurice (M) 1010 rg St-Nicolas	G0X 1Z0
177	Gélinas,Rose-Marie (F) 1030 rg St-Nicolas	G0X 1Z0
178	Gravel,Maurice (M) 981 rg St-Nicolas	G0X 1Z0
179	Gauthier,Henri-Paul (M) 1220 rg St-Nicolas	G0X 1Z0
180	Gauthier,Irène (F) 1220 rg St-Nicolas	G0X 1Z0
181	Gauthier,Hervé (M) 1220 rg St-Nicolas	G0X 1Z0
182	Gauthier,Jeannine (F) 1220 rg St-Nicolas	G0X 1Z0
183	Gauthier,France (F) 1220 rg St-Nicolas	G0X 1Z0
184	Grenier,Gertrude (F) 1425 rg St-Nicolas	G0X 1Z0
185	Grenier,Sylvain (M) 1425 rg St-Nicolas	G0X 1Z0
186	Grenier,René (M) 1425 rg St-Nicolas	G0X 1Z0

RURAL/RURALE			electoral district/circonscription	URBAN/URBAINE	
N°	page		Trois-Rivieres	N°	page
185	N° 3	of/de 8	certified signature(s)-enumerator(s) / signature(s)-recenseur(s)		N° of/de
polling division section de vote			certifié Liliane Paquin	polling division section de vote	

F 303

8 5M-7-79

PRELIMINARY LIST OF ELECTORS

ELECTIONS CANADA

189716

LISTE PRÉLIMINAIRE DES ÉLECTEURS

This list of qualified electors for the polling division number as set out below was prepared for use at the pending federal election from information obtained at the enumeration and has been certified by the signature(s) below as to completeness and correctness so far as is possible.

La présente constitue la liste des électeurs de la section de vote dont le numéro apparaît plus bas préparée en vue de l'élection fédérale en cours d'après les renseignements recueillis lors du recensement. Le(s) recenseur(s) y a(ont) apposé sa(leur) signature, affirmant que cette liste est aussi complète et exacte que possible.

N°		
187	Gignac, Johnny (M) 1451 rg St-Nicolas	G0X 1Z0
188	Guilbert, Réjean (M) 1321 rg St-Nicolas	G0X 1Z0
189	Guilbert, Francine (F) 1321 rg St-Nicolas	G0X 1Z0
190	Gauthier, Marielle (F) rg St-Joseph	G0X 1Z0
191	Gauthier, Linda (F) rg St-Joseph	G0X 1Z0
192	Gauthier, Gisèle (F) 110 rg St-Joseph	G0X 1Z0
193	Godin, Yves (M) 1060 rg St-Joseph	G0X 1Z0
194	Godin, Ghislaine (F) 1060 rg St-Joseph	G0X 1Z0
195	Garceau, Gaston (M) 924 rg St-Joseph	G0X 1Z0
196	Garceau, Gabrielle (F) 924 rg St-Joseph	G0X 1Z0
197	Garceau, Pierre (M) 924 rg St-Joseph	G0X 1Z0
198	Garceau, Denis (M) 924 rg St-Joseph	G0X 1Z0
199	Garceau, Mario (M) 924 rg St-Joseph	G0X 1Z0
200	Garceau, Gaetan (M) 924 rg St-Joseph	G0X 1Z0
201	Garceau, Henri (M) 920 rg St-Joseph	G0X 1Z0
202	Garceau, Bruno (M) 920 rg St-Joseph	G0X 1Z0
203	Garceau, Angèle (F) 920 rg St-Joseph	G0X 1Z0
204	Garceau, Jeannine (F) 920 rg St-Joseph	G0X 1Z0
205	Gauthier, Louise (F) 4051 rg Acadie	G0X 1Z0
206	Gauthier, Cécile (F) 4060 rg Acadie	G0X 1Z0
207	Gauthier, Jean-Claude 4060 rg Acadie	G0X 1Z0
208	Gauthier, Robert (M) 4071 rg Acadie	G0X 1Z0
209	Gauthier, Hortense (F) 4071 rg Acadie	G0X 1Z0
210	Gauthier, Christine (F) 4071 rg Acadie	G0X 1Z0
211	Guimond, Francine (F) 4110 rg Acadie	G0X 1Z0
212	Gélinas, Diane (F) 4207 rg Acadie	G0X 1Z0
213	Gélinas, Pierre (M) 4207 rg Acadie	G0X 1Z0
214	Gélinas, Claire L. (F) 4230 rg Acadie	G0X 1Z0
2215	Gélinas, Gisèle (F) 4230 rg Acadie	G0X 1Z0
216	Gélinas, Sylvain (M) 4101 rte 138	G0X 1Z0
217	Hogan, Daniel (M) 3881 rg des Garceau	G0X 1Z0
218	Houle, André (M) 860 rg St-Nicolas	G0X 1Z0
219	Houle, Diane (F) 860 rg St-Nicolas	G0X 1Z0
220	Hélie, Gérard (M) 1120 rg St-Nicolas	G0X 1Z0
221	Hélie, Claire (F) 1120 rg St-Nicolas	G0X 1Z0
222	Hélie, Jean (M) 1120 rg St-Nicolas	G0X 1Z0
223	Houle, Raymond (M) 1041 rg St-Joseph	G0X 1Z0
224	Houle, Julien (M) 1041 rg St-Joseph	G0X 1Z0
225	Henri, Robert (M) 1041 rg St-Joseph	G0X 1Z0
226	Houle, Roland (M) 4001 rg Acadie	G0X 1Z0
227	Houle, Marie-Reine (F) 4001 rg Acadie	G0X 1Z0
228	Houle, Henri (M) 4051 rg Acadie	G0X 1Z0
229	Houle, Marguerite (F) 4051 rg Acadie	G0X 1Z0
230	Houle, Nicole (F) 4051 rg Acadie	G0X 1Z0
231	Houle, Sylvain (M) 4051 rg Acadie	G0X 1Z0
232	Houle, Jean (M) 4122 rg Acadie	G0X 1Z0
233	Houle, Jacinthe (F) 4122 rg Acadie	G0X 1Z0
234	Hamelin, Ernest (M) 4210 rg Acadie	G0X 1Z0
235	Hamelin, Fleurette (F) 4210 rg Acadie	G0X 1Z0
236	Hamelin, André (M) 4210 rg Acadie	G0X 1Z0
237	Janvier, Guy (M) 3680 rg des Garceau	G0X 1Z0
238	Janvier, Françoise (F) 3680 rg des Garceau	G0X 1Z0
239	Janvier, Alain (M) 3680 rg des Garceau	G0X 1Z0
240	Janvier, Denis (M) 3680 rg des Garceau	G0X 1Z0
241	Janvier, Mario (M) 3680 rg des Garceau	G0X 1Z0
242	Janvier, Danielle (F) 3680 rg des Garceau	G0X 1Z0
243	Janvier, Jean-Marc (M) 4191 rg St-Charles	G0X 1Z0
244	Janvier, Hélène (F) 4191 rg St-Charles	G0X 1Z0
245	Janvier, Angéline (F) 4191 rg St-Charles	G0X 1Z0
246	Janvier, Claudette (F) 226 Janvelly	G0X 1Z0
247	Janvier, Rolande (F) 310 Janvelly	G0X 1Z0
248	Jalbert, Line (F) 4051 rg Acadie	G0X 1Z0

RURAL/RURALE

N° 185 | page N° 4 of/de 8

polling division / section de vote

electoral district/circonscription: Trois-Rivières

certified / certifié

signature(s)-enumerator(s) / signature(s)-recenseur(s): Liliane Paquin

URBAN/URBAINE

N° | page N° of/de

polling division / section de vote

F 303 PRELIMINARY LIST OF ELECTORS

8 5M-7-79

ELECTIONS CANADA

189717

LISTE PRÉLIMINAIRE DES ÉLECTEURS

This list of qualified electors for the polling division number as set out below was prepared for use at the pending federal election from information obtained at the enumeration and has been certified by the signature(s) below as to completeness and correctness so far as is possible.

La présente constitue la liste des électeurs de la section de vote dont le numéro apparaît plus bas préparée en vue de l'élection fédérale en cours d'après les renseignements recueillis lors du recensement. Le(s) recenseur(s) y a(ont) apposé s(alleur) signature, affirmant que cette liste est aussi complète et exacte que possible

N°		
249	Lemire, Serge (M) 3530 rg des Garceau	G0X 1Z0
250	Lemire, Lucie (F) 3530 rg des Garceau	G0X 1Z0
251	Loyer, Jeannine (F) 3533 rg des Garceau	G0X 1Z0
252	Loyer, Denise (F) 3531 rg des Garceau	G0X 1Z0
253	Laflamme, Roger (M) 226 Janvelly	G0X 1Z0
254	Lapointe, Aimé (M) 228 Janvelly	G0X 1Z0
255	Laflamme, William (M) 260 Janvelly	G0X 1Z0
256	Laflamme, Denise (F) 260 Janvelly	G0X 1Z0
257	Laflamme, Jean-Louis (M) 260 Janvelly	G0X 1Z0
258	Levasseur, Aline (F) 301 Janvelly	G0X 1Z0
259	Lacroix, Gilles (M) 151 Cantin	G0X 1Z0
260	Lacroix, Ginette (F) 151 Cantin	G0X 1Z0
261	Lacroix, Pierrette (F) 151 Cantin	G0X 1Z0
262	Larouche, Charles (M) 4460 Rg St-Charles	G0X 1Z0
263	Larouche, Denise (F) 4460 rg St- Charles	G0X 1Z0
264	Loyer, Denis (M) 3700 rg des Garceau	G0X 1Z0
265	Loyer, Carmen (F) 3700 rg des Garceau	G0X 1Z0
266	Lesage, François (M) 3730 rg des Garceau	G0X 1Z0
267	Lesage, Germaine (F) 3730 rg des Garceau	G0X 1Z0
268	Lesage, Odette (F) 3730 rg des Garceau	G0X 1Z0
269	Lesage, Lorainne (F) 3730 rg des Garceau	G0X 1Z0
270	Lesage, Yves (M) 3730 rg des Garceau	G0X 1Z0
271	Lefebvre, Lucie (F) 3730 rg des Garceau	G0X 1Z0
272	Lesage, Claude (M) 3740 rg des Garceau	G0X 1Z0
273	Lesage, Jeanne (F) 3740 rg des Garceau	G0X 1Z0
274	Lacroix, Madeleine (F) 3870 rg des Garceau	G0X 1Z0
275	Lacroix, André (M) 3870 rg des Garceau	G0X 1Z0
276	Laurier, Diane (F) 3881 rg des Garceau	G0X 1Z0
277	Lesage, René (M) 3900 rg des Garceau	G0X 1Z0
278	Lesage, Nicole (F) 3900 rg des Garceau	G0X 1Z0
279	Laforest, Adam (M) 1489 rg St-~~Charles~~ Nicolas	G0X 1Z0
280	Laforest, Gisèle (F) 1489rg St-Nicolas	G0X 1Z0
281	Laforest, Carole (F) 1489 rg St-Nicolas	G0X 1Z0
282	Laflamme, Nicole (F) 1435 rg St-Nicolas	G0X 1Z0
283	Lemire, Lucien (M) 1261 rg St-Joseph	G0X 1Z0
284	Lemire, Viola (F) 1261 rg St-Joseph	G0X 1Z0
285	Lamy, Jean-Guy (M) 110 rg St-Joseph	G0X 1Z0
286	Levasseur, Omer (M) 1101 rg St-Joseph	G0X 1Z0
287	Levasseur, Sylvie (F) 1101 rg St-Joseph	G0X 1Z0
288	Laurion, Raoul (M) 800 rg St-Nicolas	G0X 1Z0
289	Laurion, Jean-Yves (M) 800 rg St-Nicolas	G0X 1Z0
290	Lessard, François (M) 4180 rg St-Charles	G0X 1Z0
291	Lamontagne, Thérèse (F) 4151 rg Acadie	G0X 1Z0
292	Lessieur, Marcel (M) 4171 rg Acadie	G0X 1Z0
293	Lessieur, Paul (M) 4171 rg Acadie	G0X 1Z0
294	Lessieur, Jéanne (F) 4171 rg Acadie	G0X 1Z0
295	Levasseur, Jules (M) 4200 rg Acadie	G0X 1Z0
296	Levasseur, Clémence (F) 4200 rg Acadie	G0X 1Z0
297	Laroche, Yvette (F) 4230 rg Acadie	G0X 1Z0
298	Leclerc, Suzanne (F) 171 ave Leclerc	G0X 1Z0
299	Leclerc Louis-Judes (M) 171 ave Leclerc	G0X 1Z0
300	Leclerc, Hélène (F) 171 ave Leclerc	G0X 1Z0
301	Milot, Jacques (M) 3681 rg des Garceau	G0X 1Z0
302	Milot, Marguerite (F) 3681 rg des Garceau	G0X 1Z0
303	Marcoux, Pierre (M) 4233 rg St-Charles	G0X 1Z0
304	Marcoux, Noella (F) 4233 rg St-Charles	G0X 1Z0
305	Marcoux, Yvonne B. (F) 4233 rg St-Charles	G0X 1Z0
306	Mongrain, Réal (M) 170 Janvelly	G0X 1Z0
307	Marcoux, Claude (M) 170 Janvelly	G0X 1Z0
308	Marcoux, Diane (F) 170 Janvelly	G0X 1Z0
309	Michelin, Michel (M) 197 Janvelly	G0X 1Z0
310	Michelin, Rita (F) 197 Janvelly	G0X 1Z0

RURAL/RURALE			URBAN/URBAINE
N° 185	page N° 5 of/de 8	electoral district/circonscription: Trois-Rivières	N° page N° of/de
polling division / section de vote		certified / certifié: signature(s)-enumerator(s) / signature(s)-recenseur(s): Liliane Paquin	polling division / section de vote

F 303 PRELIMINARY LIST OF ELECTORS

8 5M-7-79

ELECTIONS CANADA

189718

LISTE PRÉLIMINAIRE DES ÉLECTEURS

This list of qualified electors for the polling division number as set out below was prepared for use at the pending federal election from information obtained at the enumeration and has been certified by the signature(s) below as to completeness and correctness so far as is possible.

La présente constitue la liste des électeurs de la section de vote dont le numéro apparaît plus bas préparée en vue de l'élection fédérale en cours d'après les renseignements recueillis lors du recensement. Le(s) recenseur(s) y a(ont) apposé sa(leur) signature, affirmant que cette liste est aussi complète et exacte que possible.

N°		
311	Miron,René (M)	
	170 Cantin	G0X 1Z0
312	Miron,Marcelle (F)	
	170 Cantin	G0X 1Z0
313	Martel,Yves (M)	
	279 Cantin	G0X 1Z0
314	Martel,Louise (F)	
	279 Cantin	G0X 1Z0
315	Martin,Philémon (M)	
	940 rg St-Nicolas	G0X 1Z0
316	Martin,Jeanne (F)	
	940 rg St-Nicolas	G0X 1Z0
317	Milot,Bernadette (F)	
	905 rg St-Nicolas	G0X 1Z0
318	Milot,Fidèle (M)	
	905 rg St-Nicolas	G0X 1Z0
319	Milot,Lise (F)	
	905 rg St-Nicolas	G0X 1Z0
320	Milot,Claude (M)	
	905 rg St-Nicolas	G0X 1Z0
321	Martin,Conrad (M)	
	1390 rg St-Nicolas	G0X 1Z0
322	Martin,Valéda (F)	
	1390 rg St-Nicolas	G0X 1Z0
323	Martin,Michel (M)	
	1390 rg St-Nicolas	G0X 1Z0
324	Marchand,Bruno (M)	
	151 ave Leclerc	G0X 1Z0
325	Marchand,Andrée (F)	
	151 ave Leclerc	G0X 1Z0
326	Marchand,Sylvie (F)	
	151 ave Leclerc	G0X 1Z0
327	Marcotte,Fleurette (F)	
	1469 rg St-Nicolas	G0X 1Z0
328	Mercier,Danielle (F)	
	801 rg St- Nicolas	G0X 1Z0
329	Milette,Emile (M)	
	101 Janvelly	G0X 1Z0
330	Milette,Rose (F)	
	101 Janvelly	G0X 1Z0
331	Milette,Lucienne (F)	
	101 Janvelly	G0X 1Z0
332	Martel,Gilles (M)	
	3991 rg Acadie	G0X 1Z0
333	Martel,Louise (F)	
	3991 rg Acadie	G0X 1Z0
334	Michaud,Serge (M)	
	4230 rg Acadie	G0X 1Z0
335	Martel,Armand (M)	
	4251 rg Acadie	G0X 1Z0
336	Martel,Laurence (F)	
	4251 rg Acadie	G0X 1Z0
337	Martel,Benoit (M)	
	4251 rg Acadie	G0X 1Z0
338	Martel,Anne (F)	
	4251 rg Acadie	G0X 1Z0
339	Milot,Jules (M)	
	4291 rg Acadie	G0X 1Z0
340	Milot,Denis (M)	
	4291 rg Acadie	G0X 1Z0
341	Noel,Lucette (F)	
	130 Cantin	G0X 1Z0

N°		
342	Noel,René (M)	
	260 Cantin	G0X 1Z0
343	Noel,Johanne (F)	
	260 Cantin	G0X 1Z0
344	OUellette,Lorenzo (M)	
	4231 rg St-Charles	G0X 1Z0
345	Ouellette,Ysantha (F)	
	4231 rg St-Charles	G0X 1Z0
346	Ouellette,Lise (F)	
	4231 rg St-Charles	G0X 1Z0
347	Ouellette,Alain (M)	
	4231 rg St-Charles	G0X 1Z0
348	Ouellette,Yvon (M)	
	4231 rg St-Charles	G0X 1Z0
349	Ouellette,Jules (M)	
	121 Cantin	G0X 1Z0
350	Ouellette, rita (F)	
	121 Cantin	G0X 1Z0
351	Ouellette,Roland (M)	
	251 Cantin	G0X 1Z0
352	Ouellette,Marie-Blanche (F)	
	251 Cantin	G0X 1Z0
353	Ouellette,Robert (M)	
	251 Cantin	G0X 1Z0
354	Paquin,Lucien (M)	
	3670 rg des Garceau	G0X 1Z0
355	Paquin,Liliane (F)	
	3670 rg des Garceau	G0X 1Z0
356	Paquin,Ginette (F)	
	3670 rg des Garceau	G0X 1Z0
357	Paquin,Sophie (F)	
	3670 rg des Garceau	G0X 1Z0
358	Pelletier,Doris (F)	
	200 Janvelly	G0X 1Z0
359	Poisson,Robert (M)	
	191 Janvelly	G0X 1Z0
360	Perron,Daniel (M)	
	3850 rg des Garceau	G0X 1Z0
361	Perron,Ginette (F)	
	3850 rg des Garceau	G0X 1Z0
362	Paquin,André (M)	
	990 rg St-Nicolas	G0X 1Z0
363	Paquin,Suzanne (F)	
	990 rg St-Nicolas	G0X 1Z0
364	Paquin,Rachel (F)	
	990 rg St-Nicolas	G0X 1Z0
365	Paquin,Roger (M)	
	988 rg St-Nicolas	G0X 1Z0
366	Paquin,Lisette (F)	
	988 rg St-Nicolas	G0X 1Z0
367	Paquin,Raymond (M)	
	988 rg St-Nicolas	G0X 1Z0
368	Paquin,Sylvain (M)	
	988 rg St-Nicolas	G0X 1Z0
369	Paquin,Antoinette (F)	
	1051 rg St-Nicolas	G0X 1Z0
370	Paquin,Roland (M)	
	1100 rg St-Nicolas	G0X 1Z0
371	Paquin,Simonne (F)	
	1100 rg St-Nicolas	G0X 1Z0
372	Paquin,Léa (F)	
	1100 rg St-Nicolas	G0X 1Z0

RURAL/RURALE			electoral district/circonscription	URBAN/URBAINE		
N°	page		Trois-Rivieres	N°	page	
185	N° 6	of/de 8	certified certifié signature(s)-enumerator(s) / signature(s)-recenseur(s)		N°	of/de
polling division section de vote			Liliane Paquin	polling division section de vote		

F 303

8 5M-7-79

PRELIMINARY LIST OF ELECTORS

ELECTIONS CANADA

189719

LISTE PRÉLIMINAIRE DES ÉLECTEURS

This list of qualified electors for the polling division number as set out below was prepared for use at the pending federal election from information obtained at the enumeration and has been certified by the signature(s) below as to completeness and correctness so far as is possible.

La présente constitue la liste des électeurs de la section de vote dont le numéro apparaît plus bas préparée en vue de l'élection fédérale en cours d'après les renseignements recueillis lors du recensement. Le(s) recenseur(s) y a(ont) apposé sa(leur) signature, affirmant que cette liste est aussi complète et exacte que possible.

N°		
373	Paquin,Lucille (F) 1100 rg St-Nicolas	G0X 1Z0
374	Paquin,Gracia (F) 1100 rg St-Nicolas	G0X 1Z0
375	Paquin,Napoléon (M) 1100 rg St-Nicolas	G0X 1Z0
376	Paquin,Emma (F) 1100 rg St-Nicolas	G0X 1Z0
377	Paquin,Réal (M) 1160 rg St-Nicolas	G0X 1Z0
378	Paquin,Floriane (F) 1160 rg St-Nicolas	G0X 1Z0
379	Paquin,Marie-Ange (F) 1180 rg St-Nicolas	G0X 1Z0
380	Paquin,Gisèle (F) 961 rg St-Nicolas	G0X 1Z0
381	Paquin,Lionel (M) 961 rg St-Nicolas	G0X 1Z0
382	Painchaud,Roger (M) 1270 rg St-Nicolas	G0X 1Z0
383	Painchaud,Yvonne (F) 1270 rg St-Nicolas	G0X 1Z0
384	Parent,Claude (M) 820 rg St-Nicolas	G0X 1Z0
385	Parent,Jeanne d'arc (F) 820 rg St-Nicolas	G0X 1Z0
386	Rouette,Jean-Louis (M) 150 Cantin	G0X 1Z0
387	Rouette,Michel (M) 150 Cantin	G0X 1Z0
388	Robitaille,Arthur (M) 4501 5e rg St-Charles	G0X 1Z0
389	Robitaille,Lucienne (F) 4501 5e rg St-Charles	G0X 1Z0
390	Robitaille,Guy (M) 4481 5e rg St-Charles	G0X 1Z0
391	Robitaille,Denis (M) 4451 5e rg St-Charles	G0X 1Z0
392	Roy,Micheline (F) 3790 rg des Garceau	G0X 1Z0
393	Riopel,Eugène (M) 830 rg St-Nicolas	G0X 1Z0
394	Riopel,Yvonne (F) 830 rg St-Nicolas	G0X 1Z0
395	Riopel,Charles (M) 830 rg St-Charle Nicolas	G0X1Z0
396	Riopel,Brigitte (F) 1420 rg St-Nicolas	G0X 1Z0
397	Richard,Jean (M) 1440 rg St-Nicolas	G0X 1Z0
398	Richard,Ginette (F) 1440 rg St-Nicolas	G0X 1Z0
399	Ranger,Marcel (M) 1469 rg St-Nicolas	G0X 1Z0
400	Rabouin,Roger (M) 1411 rg St-Nicolas	G0X 1Z0
401	Rabouin,Cécile (F) 1411 rg St-Nicolas	G0X 1Z0
402	Ranger,Francine (F) 1431 rg St-Nicolas	G0X 1Z0
403	Raymond,Yvette (F) 3630 rg des Garceau	G0X 1Z0

N°		
404	Rivard,Rémy (M) 4270 rg Acadie	G0X 1Z0
405	Rivard,Germaine (F) 4270 rg Acadie	G0X 1Z0
406	Rivard,Michel (M) 4270 rg Acadie	G0X 1Z0
407	St-Louis,Jacques (M) 235 Janvelly	G0X 1Z0
408	St-Louis,Thérèse (F) 235 Janvelly	G0X 1Z0
409	St-Louis,Sylvain (M) 235 Janvelly	G0X 1Z0
410	St-Pierre,Suzanne (F) 1110 rg St-Nicolas	G0X 1Z0
411	St-Pierré,André (M) 1110 rg St-Nicolas	G0X 1Z0
412	Sanscartier,Raynald (M)	G0X 1Z0
413	Skidds,Gary (M) 1520 rg St-Nicolas	G0X 1Z0
414	Skidds,Marcelle (F) 1520 rg St-Nicolas	G0X 1Z0
415	Schiltz,Thérèse (F) 4051 rg Acadie	G0X 1Z0
416	Trottier,Réal (M) 200 Janvelly	G0X 1Z0
417	Thiffault,Yvon (M) 151 Janvelly	G0X 1Z0
418	Thiffault,Germaine (F) 151 Janvelly	G0X 1Z0
419	Tessier,Léger (M) 280 Cantin	G0X 1Z0
420	Tessier,Colette (F) 280 Cantin	G0X 1Z0
421	Tessier,Yvon (M) 280 Cantin	G0X 1Z0
422	Tessier,Alain (M) 280 Cantin	G0X 1Z0
423	Turcotte,Pierre (M) 281 Cantin	G0X 1Z0
424	Tessier,Viviane (F) 1500 rg St-Nicolas	G0X 1Z0
425	Tessier,Jean-Claude (M) 1500 rg St-Nicolas	G0X 1Z0
426	Thibodeau,Henri (M) rg St-Joseph	G0X 1Z0
427	Thibeault,Guy (M) 4011 rg Acadie	G0X 1Z0
428	Thibeault,Bernadette (F) 4011 rg Acadie	G0X 1Z0
429	Thibeault,Michel (M) 4011 rg Acadie	G0X 1Z0
430	Thibeault,Suzanne (F) 4011 rg Acadie	G0X 1Z0
431	Thibeault,André (M) 4011 rg Acadie	G0X 1Z0
432	Thibeault,Pierre (M) 4011 rg Acadie	G0X 1Z0
433	Trépanier,Roger (M) 1250 6e rg Ouest	G0X 1Z0
434	Trépanier,Ginette (F) 1250,6e rg Ouest	G0X 1Z0

RURAL/RURALE			electoral district/circonscription	URBAN/URBAINE		
N°	page		Trois Rivieres	N°	page	
185	N° 7	of/de 8	certified / certifié signature(s)-enumerator(s) / signature(s)-recenseur(s)		N°	of/de
polling division section de vote			Liliane Paquin	polling division section de vote		

F 303

8 5M-7-79

PRELIMINARY LIST OF ELECTORS

ELECTIONS CANADA

189720

LISTE PRÉLIMINAIRE DES ÉLECTEURS

This list of qualified electors for the polling division number as set out below was prepared for use at the pending federal election from information obtained at the enumeration and has been certified by the signature(s) below as to completeness and correctness so far as is possible.

La présente constitue la liste des électeurs de la section de vote dont le numéro apparaît plus bas préparée en vue de l'élection fédérale en cours d'après les renseignements recueillis lors du recensement. Le(s) recenseur(s) y a(ont) apposé sa(leur) signature, affirmant que cette liste est aussi complète et exacte que possible.

N°			N°
435	Vincent,Gilles (M)		
	840 rg St-Nicolas.	G0X 1Z0	
436	Vincent,Carmen (F)		
	840 rg St-Nicolas	G0X 1Z0	
437	Vézina,Jean-Guy (M)		
	100 ave Leclerc	G0X 1Z0	
438	Vincent,Léo (M)		
	3951 rg Acadie	G0X 1Z0	
439	Vallée,Jacqueline (F)		
	4101 rg Acadie	G0X 1Z0	
440	Vallée,Jean-Pierre (M)		
	4101 rg Acadie	G0X 1Z0	
441	Vincent,Céline (F)		
	4101 rte 138	G0X1Z0	
442	Wibrin,Paul (M)		
443	4300 rg Acadie	G0X 1Z0	
	Wibrin,Willie (F)		
	4300 rg Acadie	G0X 1Z0	

RURAL/RURALE			electoral district/circonscription	URBAN/URBAINE		
N°	page		Trois-Rivieres	N°	page	
185	N° 8	of/de 8	certified certifié / signature(s)-enumerator(s) / signature(s)-recenseur(s)		N°	of/de
polling division section de vote			Lelorne Paquin	polling division section de vote		

189721

F 303

8.5M-7-79

PRELIMINARY LIST OF ELECTORS

ELECTIONS CANADA

LISTE PRÉLIMINAIRE DES ÉLECTEURS

This list of qualified electors for the polling division number as set out below was prepared for use at the pending federal election from information obtained at the enumeration and has been certified by the signature(s) below as to completeness and correctness so far as is possible.

La présente constitue la liste des électeurs de la section de vote dont le numéro apparaît plus bas préparée en vue de l'élection fédérale en cours d'après les renseignements recueillis lors du recensement. Le(s) recenseur(s) y a(ont) apposé sa(leur) signature, affirmant que cette liste est aussi complète et exacte que possible.

N°	
1	Arseneault Lise, (F) 252 Ste-Anne Yamachiche. G0X-3L0
2	Auger Louise, (F) 430 Ste-Anne Yamachiche. G0X-3L0
3	Abel Yvon, (M) 232 De Carufel, Yamachiche. G0X-3L0
4	Arvisais Louise, (F) 150 Gérin Lajoie Yamachiche. G0X-3L0
5	Allary Blanche (F) 130 Gérin Lajoie Yamachiche. G0X-3L0
6	Arvisais Clément (M) 334 Gélinas, Yamachiche. G0X-3L0
7	Arvisais Françoise (F) 334 Gélinas Yamachiche. G0X-3L0
8	Auger Pierre (M) 6-214 De Carufel Yamachiche. G0X-3L0
9	Bazinet Gaétan (M) 191 Ste-Anne Yamachiche. G0X-3L0
10	Bazinet France (F) 191 Ste-Anne Yamachiche. G0X-3L0
11	Buisson Luc (M) 250 Ste-Anne Yamachiche. G0X-3L0
12	Buisson Johanne (F) 250 Ste-Anne Yamachiche. G0X-3L0
13	Bazinet Georges (M) 141 J.B.Gélinot Yamachiche. G0X-3L0
14	Bazinet Georgette (F) 141 J.B.Gélinot Yamachiche. G0X-3L0
15	Boulanger Laurent (M) 271 Ste-Anne Yamachiche. G0X-3L0
16	Boulanger Steve (M) 271 Ste-Anne Yamachiche. G0X-3L0
17	Boulanger Jeannine (F) 271 Ste-Anne Yamachiche. G0X-3L0
18	Buisson Normand (M) 281 Ste-Anne Yamachiche. G0X-3L0
19	Buisson Pauline (F) 281 Ste-Anne Yamachiche. G0X-3L0
20	Bellemare Jean Marc (M) 311 Ste-Anne Yamachiche. G0X-3L0
21	Boisvert Gisèle (F) 311 Ste-Anne Yamachiche. G0X-3L0
22	Bellemare Martial (M) 321 Ste-Anne Yamachiche. G0X-3L0
23	Bellemare Pierrette (F) 321 Ste-Anne Yamachiche. G0X-3L0
24	Bellemare Henri (M) 341 Ste-Anne Yamachiche. G0X-3L0
25	Bellemare Marie Paule (F) 341 Ste-Anne Yamachiche. G0X-3L0
26	Berthiaume Hélène (F) 392 Ste-Anne Yamachiche. G0X-3L0
27	Boulard Ghislain (M) 402 Ste-Anne Yamachiche. G0X-3L0
28	Boulard Christiane (F) 402 Ste-Anne Yamachiche. G0X-3L0
29	Bellemare Adrien (M) 511 Ste-Anne Yamachiche. G0X-3L0
30	Bellemare Florence (F) 511 Ste-Anne Yamachiche. G0X-3L0
31	Boucher Arthur (M) 481 Ste-Anne Yamachiche. G0X-3L0
32	Beaudry Roland (M) 431 Ste-Anne Yamachiche. G0X-3L0
33	Beaudry Côté Lise (F) 431 Ste-Anne Yamachiche. G0X-3L0
34	Bellemare Roland (M) 433 Ste-Anne Yamachiche. G0X-3L0
35	Bellemare Raymonde (F) 433 Ste-Anne Yamachiche. G0X-3L0
36	Bellemare Johanne (F) 433 Ste-Anne Yamachiche. G0X-3L0
37	Bellemare Danièle (F) 433 Ste-Anne Yamachiche. G0X-3L0
38	Bellemare Raymond (M) 161 Ste-Anne Yamachiche. G0X-3L0
39	Bellemare Louise (F) 161 Ste-Anne Yamachiche. G0X-3L0
40	Bellemare Patrick (M) 161 Ste-Anne Yamachiche. G0X-3L0
41	Bélisle Léopold (M) 453 Ste-Anne Yamachiche. G0X-3L0
42	Bélisle Dolorès (F) 453 Ste-Anne Yamachiche. G0X-3L0
43	Buisson Anita (F) 230 Ste-Anne Yamachiche. G0X-3L0
44	Bellemare Lucien (M) 220 Pierre Boucher. Yamachiche. G0X-3L0
45	Bellemare Mariette (F) 220 Pierre Boucher. Yamachiche. G0X-3L0
46	Bourassa Gaston (M) 151 De Carufel Yamachiche. G0X-3L0
47	Bourassa Denise (F) 151 De Carufel Yamachiche. G0X-3L0
48	Baribeau Denise (F) 230 De Carufel Yamachiche. G0X-3L0
49	Bellemare Gilles (M) 191 De Carufel Yamachiche. G0X-3L0
50	Bellemare Yolande (F) 191 De Carufel Yamachiche. G0X-3L0
51	Bellemare Jacques (M) 191 De Carufel Yamachiche. G0X-3L0
52	Bellemare Jean (M) 191 De Carufel Yamachiche. G0X-3L0
53	Bellemare Sylvie (F) 191 De Carufel Yamachiche.
54	Bellemare France (F) 191 De Carufel Yamachiche. G0X-3L0
55	Bellemare Normand (M) 200 De Carufel Yamachiche. G0X-3L0
56	Bellemare Louise (F) 200 De Carufel Yamachiche. G0X-3L0
57	Bellemare Josée (F) 200 De Carufel Yamachiche. G0X-3L0
58	Bellemare Lise (F) 4-214 De Carufel Yamachiche. G0X-3L0
59	Bellemare Pellerin Florence (F) 4-214 De Carufel Yamachiche. G0X-3L0

RURAL/RURALE		electoral district/circonscription	URBAN/URBAINE
N° 186	page N° 1 of/de 7	Trois-Rivières	N° page N° of/de
polling division section de vote		certified certifié signature(s)-enumerator(s) / signature(s)-recenseur(s)	polling division section de vote

189722

F 303 PRELIMINARY LIST OF ELECTORS

8 5M-7-79

ELECTIONS CANADA

LISTE PRÉLIMINAIRE DES ÉLECTEURS

This list of qualified electors for the polling division number as set out below was prepared for use at the pending federal election from information obtained at the enumeration and has been certified by the signature(s) below as to completeness and correctness so far as is possible.

La présente constitue la liste des électeurs de la section de vote dont le numéro apparaît plus bas préparée en vue de l'élection fédérale en cours d'après les renseignements recueillis lors du recensement. Le(s) recenseur(s) y a(ont) apposé sa(leur) signature, affirmant que cette liste est aussi complète et exacte que possible.

N°	
60	Bellemare E Maurice (M) 170 Gérin Lajoie Yamachiche. G0X-3L0
61	Bellemare Denise (F) 170 Gérin Lajoie Yamachiche. G0X-3L0
62	Bellemare O Joseph (M) 131 Bellemare Yamachiche. G0X-3L0
63	Bellemare (F) Claire 131 Bellemare Yamachiche. G0X-3L0
64	Bellemare Normand (M) 131 Bellemare Yamachiche. G0X-3L0
65	Bellemare Solange (F) 131 Bellemare Yamachiche. G0X-3L0
66	Bergeron Yvon (M) 296 Gérin Lajoie Yamachiche. G0X-3L0
67	Beaudoin Colette (F) 296 Gérin Lajoie Yamachiche. G0X-3L0
68	Bellemare Louis (M) 195 Gérin Lajoie Yamachiche. G0X-3L0
69	Bellemare Céline (F) 195 Gérin Lajoie Yamachiche. G0X-3L0
70	Bourassa Rolande (F) 171 Gérin Lajoie Yamachiche. G0X-3L0
71	Bourassa Réjeanne (F) 391 Ste-Anne Yamachiche. G0X-3L0
72	Bourassa Jocelyn (M) 391 Ste-Anne Yamachiche. G0X-3L0
73	Bourassa Remi (M) 391 Ste-Anne Yamachiche. G0X-3L0
74	Bourassa Michel (M) 391 Ste-Anne Yamachiche. G0X-3L0
75	Blais Michel (M) 131 Conrad Gugy Yamachiche. G0X-3L0
76	Blais Cécile (F) 131 Conrad Gugy Yamachiche. G0X-3L0
77	Beauce Marcel (M) 300 Conrad Gugy Yamachiche. G0X-3L0
78	Buisson Carmen (F) 300 Conrad Gugy Yamachiche. G0X-3L0
79	Bergeron Gérard (M) 109 Bellemare Yamachiche. G0X-3L0
80	Bergeron Gélinas Florence (F) 109 Bellemare. Yamachiche. G0X-3L0
81	Bergeron Jean (M) 109 Bellemare Yamachiche. G0X-3L0
82	Bergeron Jacques (M) 101 Bellemare Yamachiche. G0X-3L0
83	Bergeron Marguerite (F) 101 Bellemare Yamachiche. G0X-3L0
84	Bellemare Maurice (M) 570 St-Louis Yamachiche. G0X-3L0
85	Bellemare O Lise (F) 570 St-Louis Yamachiche. G0X-3L0
86	Berthiaume Jean Pierre (M) 450 St-Louis. Yamachiche. G0X-3L0
87	Berthiaume Aline (F) 450 St-Louis Yamachiche. G0X-3L0
88	Brassard Jules (M) 393 St-Louis Yamachiche. G0X-3L0
89	Bourassa Michel (M) 200 Conrad Gugy Yamachiche. G0X-3L0
90	Beauclair Daniel (M) 380 Conrad Gugy Yamachiche. G0X-3L0
91	Beauclair Lorraine (F) 380 Conrad Gugy. Yamachiche. G0X-3L0
92	Belly Yves (M) 5-218 De Carufel Yamachiche. G0X-3L0
93	Caron Yvon (M) 361 Ste-Anne Yamachiche. G0X-3L0
94	Caron Andrée (F) 361 Ste-Anne Yamachiche. G0X-3L0
95	Côté B. Alphonsine (F) 359 Ste-Anne Yamachiche. G0X-3L0
96	Côté Guy (M) 390 Ste-Anne Yamachiche. G0X-3L0
97	Côté Louise (F) 390 Ste-Anne Yamachiche. G0X-3L0
98	Côté Denis (M) 380 Ste-Anne Yamachiche. G0X-3L0
99	Côté Jacqueline (F) 380 Ste-Anne Yamachiche. G0X-3L0
100	Champoux Liliane (F) 413 Ste-Anne, Yamachiche. G0X-3L0
101	Carbonneau François (M) 181 De Carufe Yamachiche. G0X-3L0
102	Carbonneau Jeanine (F) 181 De Carufel Yamachiche. G0X-3L0
103	Carbonneau Andrée (F) 181 De Carufel Yamachiche. G0X-3L0
104	Carbonneau Elise (F) 181 De Carufel Yamachiche. G0X-3L0
105	Carbonneau Louis (M) 181 De Carufel Yamachiche. G0X-3L0
106	Chainé Yves (M) 205 De Carufel Yamachiche. G0X-3L0
107	Chainé Gysanne (F) 205 De Carufel Yamachiche. G0X-3L0
108	Cloutier Denise (F) 3-218 De Carufel Yamachiche. G0X-3L0
109	Croisetière Réjean (M) 1 Emmanuel Yamachiche. G0X-3L0
110	Croisetière Denise (F) 1 Emmanuel Yamachiche. G0X-3L0
111	Donais Perl (F) 141 J.B. Gélinot Yamachiche. G0X-3L0
112	Désaulniers Nicole (F) 505 Ste-Anne Yamachiche. G0X-3L0
113	Désaulniers Yvon (M) 505 Ste-Anne Yamachiche. G0X-3L0
114	Désaulniers Roger (M) 370 Ste-Anne Yamachiche. G0X-3L0
115	Désaulniers Yvette (F) 370 Ste-Anne Yamachiche. G0X-3L0
116	Dupont Alain (M) 430 Ste-Anne Yamachiche. G0X-3L0
117	Désaulniers Antonio (M) 195 Pierre Boucher. Yamachiche. G0X-3L0
118	Désaulniers Claudette (F) 195 Pierre Boucher. Yamachiche. G0X-3L0
119	Damphousse Mario (M) 194 Pierre Boucher. Yamachiche. G0X-3L0
120	Désaulniers Antoinette (F) 141 Dorion Yamachiche. G0X-3L0
121	Désaulniers Alain (M) 141 Dorion Yamachiche. G0X-3L0

RURAL/RURALE			electoral district/circonscription	URBAN/URBAINE		
N°	page		Trois-Rivières	N°	page	
186	N° 2	of/de 4	certified / certifié signature(s)-enumerator(s) / signature(s)-recenseur(s)		N°	of/de
polling division / section de vote				polling division / section de vote		

F 303

8 5M 7 79

PRELIMINARY LIST OF ELECTORS

ELECTIONS CANADA

189723

LISTE PRÉLIMINAIRE DES ÉLECTEURS

This list of qualified electors for the polling division number as set out below was prepared for use at the pending federal election from information obtained at the enumeration and has been certified by the signature(s) below as to completeness and correctness so far as is possible.

La présente constitue la liste des électeurs de la section de vote dont le numéro apparaît plus bas préparée en vue de l'élection fédérale en cours d'après les renseignements recueillis lors du recensement. Le(s) recenseur(s) y a(ont) apposé sa(leur) signature, affirmant que cette liste est aussi complète et exacte que possible.

N°	
122	Deselliers Denise (F) 232 De Carufel Yamachiche. G0X-3L0
123	Dubé Jeanne D'Arc (F) 159 De Carufel Yamachiche.G0X-3L0
124	Doyon Alphonse (M) 111 Gérin Lajoie Yamachiche. G0X-3L0
125	Doyon Cécile (F) 111 Gérin Lajoie Yamachiche. G0X-3L0
126	Doyon Gérard (M) 111 Gérin Lajoie Yamachiche. G0X-3L0
127	Doyon Jean Marie (M) 111 Gérin Lajoie Yamachiche. G0X-3L0
128	Désaulniers André (M) 291 Gérin Lajoie Yamachiche. G0X-3L0
129	Désaulniers Raymonde (F) 291 Gérin Lajoie. Yamachiche. G0X-3L0
130	Dauphinais Luc (M) 296 Gélinas Yamachiche. G0X-3L0
131	Désaulniers Marie Anna (F) 7-500 St-Louis. Yamachiche. G0X-3L0
132	Désaulniers Marielle (F) 7-500 St-Louis. Yamachiche. G0X-3L0
133	Diamond Denis (M) 342 Gélinas Yamachiche. G0X-3L0
134	Dumais Gervais (M) 401 Gérin Lajoie Yamachiche. G0X-3L0
135	Drouin Christine (F) 3-222 De Carufel Yamachiche. G0X-3L0
136	Dupont Louise (F) 6-218 De Carufel Yamachiche. G0X-3L0
137	Frappier Jean (M) 415 St-Louis Yamachiche. G0X-3L0
138	Frappier Nicole (F) 415 St-Louis Yamachiche. G0X-3L0
139	Ferron Michel (M) 380 Gérin Lajoie Yamachiche. G0X-3L0
140	Ferron Céline (F) 380 Gérin Lajoie Yamachiche. G0X-3L0
141	Ferron Jean Jacques (M) 320 Gérin Lajoie. Yamachiche. G0X-3L0
142	Ferron Micheline (F) 320 Gérin Lajoie Yamachiche. G0X-3L0
143	Ferron François (M) 320 Gérin Lajoie Yamachiche. G0X-3L0
144	Fréchette Firmin (M) 251 Bellemare Yamachiche. G0X-3L0
145	Fréchette Ginette (F) 251 Bellemare Yamachiche. G0X-3L0
146	Ferron Bertrand (M) 400 St-Louis Yamachiche. G0X-3L0
147	Ferron Réjeanne (F) 400 St-Louis Yamachiche. G0X-3L0
148	Ferron Serge (M) 332 Gélinas Yamachiche. G0X-3L0
149	Gélinas Eugène (M) 330 Ste-Anne Yamachiche. G0X-3L0
150	Gélinas Huguette (F) 330 Ste-Anne Yamachiche. G0X-3L0
151	Gélinas Sylvie (F) 330 Ste-Anne Yamachiche. G0X-3L0
152	Gélinas Francine (F) 410 Ste-Anne Yamachiche. G0X-3L0
153	Gélinas Alexandra (F) 410 Ste-Anne Yamachiche. G0X-3L0
154	Gagnon Alain (M) 501 Ste-Anne Yamachiche. G0X-3L0
155	Gauthier Marcel (M) 260 Ste-Anne Yamachiche. G0X-3L0
156	Gauthier Suzanne (F) 260 Ste-Anne Yamachiche. G0X-3L0
157	Gaudreault Johanne Rue Ste-Anne (F) Yamachiche. G0X-3L0
158	Gélinas Paul (M) 151 Ste-Anne Yamachiche. G0X-3L0
159	Gélinas Thérèse (F) 151 Ste-Anne Yamachiche. G0X-3L0
160	Gélinas H Jos (M) 381 Ste-Anne Yamachiche. G0X-3L0
161	Gélinas René (M) 242 Ste-Anne Yamachiche. G0X-3L0
162	Gélinas Mireille (F) 242 Ste-Anne Yamachiche. G0X-3L0
163	Gélinas A René (M) 461 Ste-Anne Yamachiche. G0X-3L0
164	Gélinas Rita (F) 463 Ste-Anne Yamachiche. G0X-3L0
165	Gélinas Louise (F) 143 De Carufel Yamachiche. G0X-3L0
166	Gadbois Sylvie (F) 2-218 De Carufel Yamachiche. G0X-3L0
167	Giroux Christian (M) 200 Gérin Lajoie Yamachiche. G0X-3L0
168	Giroux Ghislaine (F) 200 Gérin Lajoie Yamachiche. G0X-3L0
169	Gélinas Mario (M) 294 Gérin Lajoie Yamachiche. G0X-3L0
170	Gélinas Emilien (M) 171 Gérin Lajoie Yamachiche. G0X-3L0
171	Gélinas Paul Emile (M) 270 Gélinas Yamachiche. G0X-3L0
172	Girardin Roland (M) 290 Gélinas Yamachiche. G0X-3L0
173	Girardin Rolande (F) 290 Gélinas Yamachiche. G0X-3L0
174	Girardin Aline (F) 296 Gélinas Yamachiche. G0X-3L0
175	Gélinas Robert (M) 311 Gélinas Yamachiche. G0X-3L0
176	Gélinas Lucie (F) 311 Gélinas Yamachiche. G0X-3L0
177	Gélinas Armand Pierre (M) 260 Bellemare. Yamachiche. G0X-3L0
178	Gélinas Bourk Marie Claire (F) 260 Bellemare. Yamachiche. G0X-3L0
179	Gélinas Jean Louis (M) 131 Gérin Lajoie. Yamachiche. G0X-3L0
180	Gélinas Marthe (F) 131 Gérin Lajoie Yamachiche. G0X-3L0
181	Gélinas Jacqueline (F) 131 Gérin Lajoie. Yamachiche. G0X-3L0
182	Gélinas Denis (M) 131 Gérin Lajoie Yamachiche. G0X-3L0
183	Gélinas Pierre (M) 15 Emmanuel Yamachiche. G0X-3L0

RURAL/RURALE			electoral district/circonscription	URBAN/URBAINE	
N°	page		Trois-Rivières	N°	page
186	N° 3	of/de 7	certified / certifié signature(s)-enumerator(s) / signature(s)-recenseur(s)		N° of/de
polling division / section de vote				polling division / section de vote	

189724

F 303 PRELIMINARY LIST OF ELECTORS

8.5M-7-79

ELECTIONS CANADA

LISTE PRÉLIMINAIRE DES ÉLECTEURS

This list of qualified electors for the polling division number as set out below was prepared for use at the pending federal election from information obtained at the enumeration and has been certified by the signature(s) below as to completeness and correctness so far as is possible

La présente constitue la liste des électeurs de la section de vote dont le numéro apparaît plus bas préparée en vue de l'élection fédérale en cours d'après les renseignements recueillis lors du recensement. Le(s) recenseur(s) y a(ont) apposé sa(leur) signature, affirmant que cette liste est aussi complète et exacte que possible

N°	
184	Gélinas Ricard Michèle (F) 15 Emmanuel Yamachiche. G0X-3L0
185	Gélinas Clément (M) 190 De Carufel Yamachiche. G0X-3L0
186	Gélinas Louise (F) 190 De Carufel Yamachiche. G0X-3L0
187	Gélinas Sylvain (M) 190 De Carufel Yamachiche. G0X-3L0
188	Gélinas Georgette (F) 004-500 St-Louis Yamachiche. G0X-3L0
189	Guillemette Edith (F) 104-500 St-Louis. Yamachiche. G0X-3L0
190	Gélinas Houle Lucille (F) 105-500 St-Louis. Yamachiche. G0X-3L0
191	Gélinas Bernard (M) 111 Bellemare Yamachiche. G0X-3L0
192	Gélinas Bourassa Laurence (F) 111 Bellemare. Yamachiche. G0X-3L0
193	Girardin Réal (M) 11 Emmanuel Yamachiche. G0X-3L0
194	Girardin Christiane (F) 11 Emmanuel Yamachiche. G0X-3L0
195	Girardin Carmen (F) 340 Gélinas Yamachiche. G0X-3L0
196	Girardin Lise (F) 342 Gélinas Yamachiche. G0X-3L0
197	Girardin Lucien (M) 330 Gélinas Yamachiche. G0X-3L0
198	Girardin Boucher Thérèse (F) 330 Gélinas. Yamachiche. G0X-3L0
199	Girardin Michèle (F) 328 Gélinas Yamachiche. G0X-3L0
200	Gélinas Martial (M) 332 Gélinas Yamachiche. G0X-3L0
201	Gélinas Daniel (M) 332 Gélinas Yamachiche. G0X-3L0
202	Hubert Colette (F) 235 De Carufel Yamachiche. G0X-3L0
203	Héroux Manon (F) 6-214 De Carufel Yamachiche. G0X-3L0
204	Lamy Réjean (M) Rue Ste-Anne Yamachiche. G0X-3L0
205	Lesage Marguerite (F) 371 Ste-Anne Yamachiche. G0X-3L0
206	Lacerte Paul Aimé (M) 521 Ste-Anne Yamachiche. G0X-3L0
207	Lamy Alma (F) 481 Ste-Anne Yamachiche. G0X-3L0
208	Lamy Florence (F) 421 Ste-Anne Yamachiche. G0X-3L0
209	Lamy Antoinette (F) 421 Ste-Anne Yamachiche. G0X-3L0
210	Langlais Gérard (M) 181 Pierre BOUCHER Yamachiche. G0X-3L0
211	Langlais Pierrette (F) 181 Pierre Boucher. Yamachiche. G0X-3L0
212	Lamy André (M) 161 De Carufel Yamachiche. G0X-3L0
213	Lamy Clémence (F) 161 De Carufel Yamachiche. G0X-3L0
214	Lamy Réal (M) 226 De Carufel Yamachiche. G0X-3L0
215	Lamy Françoise (F) 226 De Carufel Yamachiche. G0X-3L0
216	Lamy Serge (M) 2-218 De Carufel Yamachiche. G0X-3L0
217	Lessard Lise (F) 159 De Carufel Yamachiche. G0X-3L0
218	Leduc Rolande (F) 159 De Carufel Yamachiche. G0X-3L0
219	Lesieur Lemire Eva (F) 3-214 De Carufel. Yamachiche. G0X-3L0
220	Lacerte Elphège (M) 194 De Carufel Yamachiche. G0X-3L0
221	Lacerte Léonette (F) 194 De Carufel Yamachiche. G0X-3L0
222	Lamy Eugène (M) 150 Gérin Lajoie Yamachiche. G0X-3L0
223	Lamy Jeanine (F) 150 Gérin Lajoie Yamachiche. G0X-3L0
224	Lamy Danielle (F) 150 Gérin Lajoie Yamachiche. G0X-3L0
225	Lamy Claude (M) 150 Gérin Lajoie Yamachiche. G0X-3L0
226	Lamy R Roger (M) 390 Gérin Lajoie Yamachiche. G0X-3L0
227	Lamy Pierrette (F) 390 Gérin Lajoie Yamachiche. G0X-3L0
228	Lavoie Lynda (F) 294 Gérin Lajoie Yamachiche. G0X-3L0
229	Lajoie Lyne (F) 210 De Carufel Yamachiche. G0X-3L0
230	Langlais Marie Ange (F) 4-218 De Carufel. Yamachiche. G0X-3L0
231	Langlais Jean (M) 601 St-Louis Yamachiche. G0X-3L0
232	Langlais Pauline (F) 601 St-Louis Yamachiche. G0X-3L0
233	Lamy Roger (M) 391 St-Louis Yamachiche. G0X-3L0
234	Lamy Jocelyne (F) 391 St-Louis Yamachiche. G0X-3L0
235	Lavaute Luc (M) 191 Lacerte Yamachiche. G0X-3L0
236	Lafond Marie Claire (F) 181 Gérin Lajoie. Yamachiche. G0X-3L0
237	Lamy Florent (M) 170 De Carufel Yamachiche. G0X-3L0
238	Lamy Michelle (F) 170 De Carufel Yamachiche. G0X-3L0
239	Lemay Yvon (M) 328 Gélinas Yamachiche. G0X-3L0
240	Lavoie Serge (M) 2-222 De Carufel Yamachiche. G0X-3L0
241	Lord Marcel (M) 6-218 De Carufel Yamachiche. G0X-3L0
242	Masse Jean Pierre (M) 110 Ste-Anne Yamachiche. G0X-3L0
243	Masse Monique (F) 110 Ste-Anne Yamachiche. G0X-3L0
244	Mailhot Réal (M) 111 Ste-Anne Yamachiche. G0X-3L0

RURAL/RURALE			electoral district/circonscription	URBAN/URBAINE		
N°	page		Trois-Rivières	N°	page	
186	N° 4	of/de 7	certified / certifié signature(s)-enumerator(s) / signature(s)-recenseur(s)		N°	of/de
polling division / section de vote				polling division / section de vote		

F 303

8 5M-7-79

PRELIMINARY LIST OF ELECTORS

ELECTIONS CANADA

189725

LISTE PRÉLIMINAIRE DES ÉLECTEURS

This list of qualified electors for the polling division number as set out below was prepared for use at the pending federal election from information obtained at the enumeration and has been certified by the signature(s) below as to completeness and correctness so far as is possible.

La présente constitue la liste des électeurs de la section de vote dont le numéro apparaît plus bas préparée en vue de l'élection fédérale en cours d'après les renseignements recueillis lors du recensement. Le(s) recenseur(s) y a(ont) apposé la(leur) signature, affirmant que cette liste est aussi complète et exacte que possible.

N°	
245	Mailhot Jeanine (F) 111 Ste-Anne Yamachiche. G0X-3L0
246	Milot Vital (M) 351 Ste-Anne Yamachiche. G0X-3L0
247	Milot Rita (F) 351 Ste-Anne Yamachiche. G0X-3L0
248	Milot Pierre (M) 351 Ste-Anne Yamachiche. G0X-3L0
249	Milot Serge (M) 351 Ste-Anne Yamachiche. G0X-3L0
250	Milot Sylvie (F) 351 Ste-Anne Yamachiche. G0X-3L0
251	Milot Raymond (M) 256 Ste-Anne Yamachiche. G0X-3L0
252	Milot André (M) 256 Ste-Anne Yamachiche. G0X-3L0
253	Milot Jocelyn (M) 256 Ste-Anne Yamachiche. G0X-3L0
254	Milette Roger (M) 901 St-Louis Yamachiche. G0X-3L0
255	Milette Claudette (F) 901 St-Louis Yamachiche. G0X-3L0
256	Milette Alain (M) 901 St-Louis Yamachiche. G0X-3L0
257	Milot Normand (M) 401 St-Louis Yamachiche. G0X-3L0
258	Milot Marlène (F) 401 St-Louis Yamachiche. G0X-3L0
259	Milot Pierre (M) 150 Dorion Yamachiche. G0X-3L0
260	Milot Irène (F) 150 Dorion Yamachiche. G0X-3L0
261	Milot Jean Pierre (M) 150 Dorion Yamachiche. G0X-3L0
262	Maillette Gauthier Octavie (F) 141 De Carufel. Yamachiche. G0X-3L0
263	Milette Lionel (M) 1-214 De Carufel Yamachiche. G0X-3L0
264	Milette Bourassa Marie Blanche (F) 1-214 De Carufel. Yamachiche. G0X-3L0
265	Milette René (M) 194 De Carufel Yamachiche. G0X-3L0
266	Milette Marie Paule (F) 194 De Carufel Yamachiche. G0X-3L0
267	Milette Louise (F) 194 De Carufel Yamachiche. G0X-3L0
268	Milette Carole (F) 194 De Carufel Yamachiche. G0X-3L0
269	Milette Léo (M) 110 Bellemare Yamachiche G0X-3L0
270	Milette Simone (F) 110 Bellemare Yamachiche. G0X-3L0
271	Milette Johanne (F) 110 Bellemare Yamachiche. G0X-3L0
272	Milette Monique (F) 110 Bellemare Yamachiche. G0X-3L0
273	Milette Lise (F) 2-214 De Carufel Yamachiche. G0X-3L0
274	Masse Robert (M) 5-214 De Carufel Yamachiche. G0X-3L0
275	Monfette Gilles (M) 231 De Carufel Yamachiche. G0X-3L0
276	Monfette Johanne (F) 231 De Carufel Yamachiche. G0X-3L0
277	Milot Antoinette (F) 002-500 St-Louis. Yamachiche. G0X-3L0
278	Milot Arsène (M) 107-500 St-Louis Yamachiche. G0X-3L0
279	Milot Bourassa Jeannette (F) 107-500 St-Louis. Yamachiche. G0X-3L0
280	Milette Raymond (M) 414 St-Louis Yamachiche. G0X-3L0
281	Milette Rosa (F) 414 St-Louis Yamachiche. G0X-3L0
282	Milette Claude (M) 414 St-Louis Yamachiche. G0X-3L0
283	Milette Lyne (F) 414 St-Louis Yamachiche. G0X-3L0
284	Morand Bruno (M) 380 St-Louis Yamachiche. G0X-3L0
285	Morand Jeanne (F) 380 St-Louis Yamachiche. G0X-3L0
286	Morand Guy (M) 380 St-Louis Yamachiche. G0X-3L0
287	Morand Lili (F) 380 St-Louis Yamachiche. G0X-3L0
288	Mongrain Ginette (F) 5-218 De Carufel Yamachiche. G0X-3L0
289	Noel Jean Marc (M) 410 Ste-Anne Yamachiche. G0X-3L0
290	Noel Jules (M) 401 Ste-Anne Yamachiche. G0X-3L0
291	Noel Thérèse (F) 401 Ste-Anne Yamachiche. G0X-3L0
292	Noel Pierre (M) 401 Ste-Anne Yamachiche. G0X-3L0
293	Noel Michelle (F) 401 Ste-Anne Yamachiche. G0X-3L0
294	Noel Marie Claude (F) 395 Ste-Anne Yamachiche. G0X-3L0
295	Noel Jérôme (M) 141 Bellemare Yamachiche. G0X-3L0
296	Noel Hélène (F) 141 Bellemare Yamachiche. G0X-3L0
297	Neveu Claude (M) 3-218 De Carufel Yamachiche. G0X-3L0
298	Neault André (M) 271 Gérin Lajoie Yamachiche. G0X-3L0
299	Neault Suzanne (F) 271 Gérin Lajoie Yamachiche. G0X-3L0
300	Pellerin Michel (M) 244 Ste-Anne o Yamachiche. G0X-3L0
301	Pellerin Micheline (F) 244 Ste-Anne C Yamachiche. G0X-3L0
302	Paquin Réal (M) 261 Ste-Anne Yamachiche. G0X-3L0
303	Paquin Renée (F) 261 Ste-Anne Yamachiche. G0X-3L0
304	Pépin Alcide (M) 491 Ste-Anne Yamachiche. G0X-3L0
305	Pépin Hélène (F) 491 Ste-Anne Yamachiche. G0X-3L0
306	Pépin Daniel (M) 491 Ste-Anne Yamachiche. G0X-3L0

RURAL/RURALE			electoral district/circonscription	URBAN/URBAINE	
N°	page		Trois-Rivières	N°	page
186	N° 5	of/de 7	certified/certifié signature(s)-enumerator(s) / signature(s)-recenseur(s)		N° of/de
polling division / section de vote				polling division / section de vote	

F 303

8 5M-7-79

PRELIMINARY LIST OF ELECTORS

ELECTIONS CANADA

189726

LISTE PRÉLIMINAIRE DES ÉLECTEURS

This list of qualified electors for the polling division number as set out below was prepared for use at the pending federal election from information obtained at the enumeration and has been certified by the signature(s) below as to completeness and correctness so far as is possible.

La présente constitue la liste des électeurs de la section de vote dont le numéro apparaît plus bas préparée en vue de l'élection fédérale en cours d'après les renseignements recueillis lors du recensement. Le(s) recenseur(s) y a(ont) apposé sa(leur) signature, affirmant que cette liste est aussi complète et exacte que possible.

N°	
307	Paillé Cécile (F) 381 Ste-Anne Yamachiche. G0X-3L0
308	Paillé René (M) 455 St-Louis Yamachiche. G0X-3L0
309	Paillé Rita (F) 455 St-Louis Yamachiche. G0X-3L0
310	Plante Jacques (M) 411 St-Louis Yamachiche. G0X-3L0
311	Plante Lucille (F) 411 St-Louis Yamachiche. G0X-3L0
312	Pelletier Pierre (M) 137 Bellemare Yamachiche. G0X-3L0
313	Pelletier Gisèle (F) 137 Bellemare Yamachiche. G0X-3L0
314	Pagé Raymond (M) 290 Gérin Lajoie Yamachiche. G0X-3L0
315	Pellerin André (M) 560 Gérin Lajoie Yamachiche. G0X-3L0
316	Pellerin Carmen (F) 560 Gérin Lajoie Yamachiche. G0X-3L0
317	Pellerin Denis (M) 298 Gérin Lajoie Yamachiche. G0X-3L0
318	Pellerin Barbara (F) 298 Gérin Lajoie Yamachiche. G0X-3L0
319	Parizeau Pierre (M) 241 Gérin Lajoie Yamachiche. G0X-3L0
320	Parizeau Denise (F) 241 Gérin Lajoie Yamachiche. G0X-3L0
321	Pellerin Rosa (F) 248 Ste-Anne Ouest Yamachiche. G0X-3L0
322	Pépin Thérèse (F) 5-214 De Carufel Yamachiche. G0X-3L0
323	Pellerin Bernard (M) 235 De Carufel Yamachiche. G0X-3L0
324	Pellerin Joséphine (F) 005-500 St-Louis. Yamachiche. G0X-3L0
325	Proulx Antoine (M) 102-500 St-Louis Yamachiche. G0X-3L0
326	Pellerin Donat (M) 300 Gérin Lajoie Yamachiche. G0X-3L0
327	Pellerin Gisèle (F) 300 Gérin Lajoie Yamachiche. G0X-3L0
328	Pellerin Claude (M) 340 Gélinas Yamachiche. G0X-3L0
329	Panneton Gilles (M) 351 Conrad Gugy Yamachiche. G0X-3L0
330	Panneton Diane (F) 351 Conrad Gugy Yamachiche. G0X-3L0
331	Ricard Marcel (M) 100 Ste-Anne Yamachiche. G0X-3L0
332	Ricard Gisèle (F) 100 Ste-Anne Yamachiche. G0X-3L0
333	Ricard Daniel (M) 100 Ste-Anne Yamachiche. G0X-3L0
334	Ricard Gérald (M) 471 Ste-Anne Yamachiche. G0X-3L0
335	Ricard Yolande (F) 471 Ste-Anne Yamachiche. G0X-3L0
336	Ricard Paul (M) 471 Ste-Anne Yamachiche. G0X-3L0
337	Ricard Luce (F) 471 Ste-Anne Yamachiche. G0X-3L0
338	Russell Réjean (M) 201 Ste-Anne Yamachiche. G0X-3L0
339	Russell Claudette (F) 201 Ste-Anne, Yamachiche. G0X-3L0
340	Ricard Auréa (F) 1-218 De Carufel Yamachiche. G0X-3L0
341	Ricard Florent (M) 600 St-Louis Yamachiche. G0X-3L0
342	Rae Charles Edouard (M) 004-500 St-Louis. Yamachiche. G0X-3L0
343	Rondeau Carmen (F) 191 Lacerte Yamachiche. G0X-3L0
344	Sévigny Solange (F) 194 Pierre Boucher. Yamachiche. G0X-3L0
345	St-Louis Jacques (M) 160 De Carufel Yamachiche. G0X-3L0
346	St-Louis Savoie Réjeanne (F) 160 De Carufel. Yamachiche. G0X-3L0
347	St-Louis Mireille (F) 160 De Carufel Yamachiche. G0X-3L0
348	Trahan Jocelyn (M) 503 Ste-Anne Yamachiche. G0X-3L0
349	Trahan Céline (F) 503 Ste-Anne Yamachiche. G0X-3L0
350	Thibeault Rosaire (M) 441 Ste-Anne Yamachiche. G0X-3L0
351	Trudel Lise (F) 441 Ste-Anne Yamachiche. G0X-3L0
352	Trudel Julien (M) 445 Ste-Anne Yamachiche. G0X-3L0
353	Trudel Simone (F) 445 Ste-Anne Yamachiche. G0X-3L0
354	Turner Paul (M) 182 Pierre Boucher Yamachiche. G0X-3L0
355	Turner Pauline (F) 182 Pierre Boucher Yamachiche. G0X-3L0
356	Trahan Michel (M) 801 St-Louis Yamachiche. G0X-3L0
357	Trahan Carmen (F) 801 St-Louis Yamachiche. G0X-3L0
358	Trahan Aimé (M) 191 St-Louis Yamachiche. G0X-3L0
359	Trahan Lise (F) 191 St-Louis Yamachiche. G0X-3L0
360	Trudel Jean Claude (M) 193 Pierre Boucher. Yamachiche. G0X-3L0
361	Trudel Jocelyne (F) 193 Pierre Boucher. Yamachiche. G0X-3L0
362	Trahan Marcel (M) 140 Dorion Yamachiche. G0X-3L0
363	Trahan Germaine (F) 140 Dorion Yamachiche. G0X-3L0
364	Trahan Daniel (M) 140 Dorion Yamachiche. G0X-3L0
365	Trahan Guy (M) 140 Dorion Yamachiche. G0X-3L0
366	Trahan Jules (M) 198 De Carufel Yamachiche. G0X-3L0
367	Trahan Pauline (F) 198 De Carufel Yamachiche. G0X-3L0
368	Trudel Réjean (M) 201 Gérin Lajoie Yamachiche. G0X-3L0

RURAL/RURALE			electoral district/circonscription	URBAN/URBAINE	
N°	page		Trois-Rivières	N°	page
186	N° 6	of/de 7	certified certifié — signature(s)-enumerator(s) / signature(s)-recenseur(s)		N° of/de
polling division section de vote				polling division section de vote	

F 303

8.5M 7 79

PRELIMINARY LIST OF ELECTORS

ELECTIONS CANADA

189727

LISTE PRÉLIMINAIRE DES ÉLECTEURS

This list of qualified electors for the polling division number as set out below was prepared for use at the pending federal election from information obtained at the enumeration and has been certified by the signature(s) below as to completeness and correctness so far as is possible.

La présente constitue la liste des électeurs de la section de vote dont le numéro apparaît plus bas préparée en vue de l'élection fédérale en cours d'après les renseignements recueillis lors du recensement. Le(s) recenseur(s) y a(ont) apposé sa(leur) signature, affirmant que cette liste est aussi complète et exacte que possible.

N°	
369	Trudel Gaétane (F) 201 Gérin Lajoie Yamachiche. G0X-3L0
370	Trahan Laurent (M) 272 Gélinas Yamachiche. G0X-3L0
371	Trahan Diane (F) 272 Gélinas Yamachiche. G0X-3L0
372	Trahan Jean Pierre (M) 210 De Carufel Yamachiche. G0X-3L0
373	Tremblay Dorine (F) 393 St-Louis Yamachiche. G0X-3L0
374	Trahan Raymond (M) 280 Gélinas Yamachiche. G0X-3L0
375	Vigneault Daniel (M) 252 Ste-Anne Yamachiche. G0X-3L0
376	Villemure Charles Denis (M) 425 St-Louis. Yamachiche. G0X-3L0
377	Villemure Germaine (F) 425 St-Louis Yamachiche. G0X-3L0
378	Villemure Rémy (M) 135 Bellemare Yamachiche. G0X-3L0
379	Villemure Louise (F) 135 Bellemare Yamachiche. G0X-3L0
380	Villemure Jean (M) 180 De Carufel Yamachiche. G0X-3L0
381	Villemure Odette (F) 180 De Carufel Yamachiche. G0X-3L0
382	Villemure Alain (M) 180 De Carufel Yamachiche. G0X-3L0
383	Villemure René (M) 195 De Carufel Yamachiche. G0X-3L0
384	Villemure Nicole (F) 195 De Carufel Yamachiche. G0X-3L0
385	Villemure Analda (F) 6-500 St-Louis Yamachiche. G0X-3L0
386	Gélinas Louise (F) 143 De Carufel Yamachiche. G0X-3L0
387	Noel Guylaine (F) 143 De Carufel Yamachiche. G0X-3L0

N°

RURAL/RURALE			electoral district/circonscription	URBAN/URBAINE		
N°	page		Trois-Rivières	N°	page	
186	N° 7	of/de 7			N°	of/de
polling division section de vote			certified certifié signature(s)-enumerator(s) / signature(s)-recenseur(s)	polling division section de vote		

F 303 **PRELIMINARY LIST OF ELECTORS**

8 5M-7-79

ELECTIONS CANADA

189728

LISTE PRÉLIMINAIRE DES ÉLECTEURS

This list of qualified electors for the polling division number as set out below was prepared for use at the pending federal election from information obtained at the enumeration and has been certified by the signature(s) below as to completeness and correctness so far as is possible.

La présente constitue la liste des électeurs de la section de vote dont le numéro apparaît plus bas préparée en vue de l'élection fédérale en cours d'après les renseignements recueillis lors du recensement. Le(s) recenseur(s) y a(ont) appose s(ll)eur) signature, affirmant que cette liste est aussi complète et exacte que possible.

N°	
1	Auger Pierre (M) 581 Ste-Anne Yamachiche GOX 3LO
2	Auger Micheline (F) 581 Ste-Anne Yamachiche GOX 3LO
3	Adams Ghislain (M) 721 Ste-Anne Yamachiche GOX 3LO
4	Bellemare Florida (F) 610 Ste-Anne Yamachiche GOX 3LO
5	Bellemare Cécile (F) 610 Ste-Anne Yamachiche GOX 3LO
6	Bourassa Eugène (M)610 Ste-Anne Yamachiche GOX 3LO
7	Bouchard Thérèse (F) 610 Ste-Anne Yamachiche GOX 3LO
8	Bourassa Henri (M) 610 Ste-Anne Yamachiche GOX 3LO
9	Bourassa Réal (M) 610 Ste-Anne Yamachiche GOX 3LO
10	Bourassa Jeanne (F) 610 Ste-Anne Yamachiche GOX 3LO
11	Bourassa Armand (M) 610 Ste-Anne Yamachiche GOX 3LO
12	Bourassa Yvonne (F) 610 Ste-Anne Yamachiche GOX 3LO
13	Bellemare Marie-Stella (F)61- St-Anne Yamachiche GOX 3LO
14	Boucher Lucinda (F) 610 Ste-Anne Yamachiche GOX 3LO
15	Bellemare André (M) 710 Ste-Anne Yamachiche GOX 3LO
16	Bellemare Cécile (F) 611 Ste-Anne Yamachiche GOX 3LO
17	Buisson Christian (M) 703 Ste-Anne Yamachiche GOX 3LO
18	Buisson Johanne (F) 703 Ste-Anne Yamachiche GOX 3LO
19	Boucher Francine (F) 721 Ste-Anne Yamachiche GOX 3LO
20	Bazinet Gilles (M) 722 Ste-Anne Yamachiche GOX 3LO
21	Beauclair Mado (F) 860 Ste-Anne Yamachiche GOX 3LO
22	Beauclair Marielle (F) 860 Ste-Anne Yamachiche GOX 3LO
23	Beaulieu Bernard (M) 791 Ste-Anne Yamachiche GOX 3LO
24	Bellemare Louis (M) 853 Ste-Anne Yamachiche GOX 3LO
25	Bellemare Colette (F) 853 Ste-Anne Yamachiche GOX 3LO
26	Bourassa Maurice (M) 859 Ste-Anne Yamachiche GOX 3LO
27	Bourassa Rita (F) 859 Ste-Anne Yamachiche GOX 3LO
28	Boisvert Jocelyn (M) 804 Ste-Anne Yamachiche GOX 3LO
29	Boisvert Julie (F) 804 Ste-Anne Yamachiche GOX 3LO
30	Bellemare Gabrielle (F) 810 Ste-Anne Yamachiche GOX 3LO
31	Bélisle Francine (F) 172 Désaulniers Yamachiche GOX 3LO
32	Bellemare Denis (M) 120 Désaulniers Yamachiche GOX 3LO
33	Bellemare Lizane (F) 120 Désaulniers Yamachiche GOX 3LO
34	Bourassa Eddy (M) 141 Désaulniers Yamachiche GOX 3LO
35	Bourassa B. Madeleine (F)141Désaulnie Yamachiche GOX 3LO
36	Bourassa Michel (M) 141 Désaulniers Yamachiche GOX 3LO
37	Bellemare Auguste (M) 910 Ste-Anne Yamachiche GOX 3LO
38	Bellemare Henriette (F)910 Ste-Anne Yamachiche GOX 3LO
39	Bellemare Yves (M) 910 Ste-Anne Yamachiche GOX 3LO
40	Boisvert Lucien (M) 930 Ste-Anne Yamachiche GOX 3LO
41	Boisvert Alice (F) 930 Ste-Anne Yamachiche GOX 3LO
42	Bellemare Robert (M) 140 Duplessis Yamachiche GOX 3LO
43	Bellemare Thérèse (F) 140 Duplessis Yamachiche GOX 3LO
44	Bellemare Denis (M) 151 Duplessis Yamachiche GOX 3LO
45	Bellemare Fernande (F) 151 Duplessis Yamachiche GOX 3LO
46	Beaudoin Raymond (M) 131 Duplessis Yamachiche GOX 3LO
47	Beaudoin Noella (F) 131 Duplessis Yamachiche GOX 3LO
48	Beauclair Serge (M) 145Mgr. Nap. Caro Yamachiche GOX 3LO
49	Beauclair Hélène (F) 145Mgr.Nar. Caro Yamachiche
50	Caron Jean-Louis(M) 700 Ste-Anne Yamachiche GOX 3LO
51	Caron Huguette (F) 700 Ste-Anne Yamachiche GOX 3LO
52	Chainé Juliette (F) 695 Ste-Anne Yamachiche GOX 3LO
53	Carbonneau Cécile (F) 731 Ste-Anne Yamachiche GOX 3LO
54	Chapleau Hélène (F) 845 Ste-Anne Yamachiche GOX 3LO
55	Champagne Claudette (F)990 Ste-Anne Yamachiche GOX 3LO
56	Côté Maurice (M) 991 Ste-Anne Yamachiche GOX 3LO
57	Côté Lise (F) 991 Ste-Anne Yamachiche GOX 3LO
58	Désaulniers Juliette(F)610 Ste-Anne Yamachiche GOX 3LO
59	Désaulniers Bibiane (F) 610 Ste-Anne Yamachiche GOX 3LO
60	Désaulniers Bernadette(F)610 Ste-Anne Yamachiche GOX 3LO
61	Dugré René (M) 610 Ste-Anne Yamachiche GOX 3LO
62	Diamond Yvonne (F) 610 Ste-Anne Yamachiche GOX 3LO

RURAL/RURALE			electoral district/circonscription	URBAN/URBAINE		
N°	page		Trois-Rivières	N°	page	
187	N° 1	of/de 45	certified certifié — signature(s)-enumerator(s) / signature(s)-recenseur(s) Marielle Beauclair		N°	of/de
polling division section de vote				polling division section de vote		

F 303 PRELIMINARY LIST OF ELECTORS

8 5M-7-79

ELECTIONS CANADA

189729

LISTE PRÉLIMINAIRE DES ÉLECTEURS

This list of qualified electors for the polling division number as set out below was prepared for use at the pending federal election from information obtained at the enumeration and has been certified by the signature(s) below as to completeness and correctness so far as is possible.

La présente constitue la liste des électeurs de la section de vote dont le numéro apparaît plus bas préparée en vue de l'élection fédérale en cours d'après les renseignements recueillis lors du recensement. Le(s) recenseur(s) y a(ont) appose sa(leur) signature, affirmant que cette liste est aussi complète et exacte que possible

N°	
63	Dionne Eva (F) 610 Ste-Anne Yamachiche GOX 3LO
64	Désaulniers Arthur (M) 610 Ste-Anne Yamachiche GOX 3LO
65	Descôteaux Françoise (F) 671 Ste-Anne Yamachiche GOX 3LO
66	Désaulniers Simonne (F) 716 Ste-Anne Yamachiche GOX 3LO
67	Dubé Josée (F) 718 Ste-Anne Yamachiche GOX 3LO
68	Désaulniers Viateur (M) 724 Ste-Anne Yamachiche GOX 3LO
69	Descôteaux Bertrand (M) 350Désaulniers Yamachiche GOX 3LO
70	Descôteaux Lucienne (F)350 Désaulniers Yamachiche GOX 3LO
71	Désaulniers G. Emile(M) 301Désaulniers Yamachiche GOX 3LO
72	Désaulniers Raoul (M) 301 Désaulniers Yamachiche GOX 3LO
73	Désaulniers Marguerite(F)301Désaulniers Yamachiche GOX 3LO
74	Désaulniers Jeanine(F)301 Désaulniers Yamachiche GOX 3LO
75	Désaulniers Maurice(M)281 Désaulniers Yamachiche GOX 3LO
76	Diamond Guylaine(F) 101 A Désaulniers Yamachiche GOX 3LO
77	Désaulniers Réal (M) 100 Duplessis Yamachiche GOX 3LO
78	Désaulniers Normande (F) 100 Duplessis Yamachiche GOX 3LO
79	Doyon Michel (M) 124 du Moulin Yamachiche GOX 3LO
80	Doyon France (F) 124 du Moulin Yamachiche GOX 3LO
81	Ferron Alphonse (M) 543 Ste-Anne Yamachiche GOX 3LO
82	Ferron Germaine (F) 543 Ste-Anne Yamachiche GOX 3LO
83	Frigon Flora (F) 610 Ste-Anne Yamachiche GOX 3LO
84	Ferron Victoria (F) 610 Ste-Anne Yamachiche GOX 3LO
85	Ferron Simone (F) 621 Ste-Anne Yamachiche GOX 3LO
86	Ferron Lucien (M) 621 Ste-Anne Yamachiche GOX 3LO
87	Fréchette André (M) 131 Désaulniers Yamachiche GOX 3LO
88	Fréchette Marie (F) 131 Désaulniers Yamachiche GOX 3LO
89	Godet Paul (M) 530 Ste-Anne Yamachiche GOX 3LO
90	Gélinas Elodie (F) 610 Ste-Anne Yamachiche GOX 3LO
91	Girardin Ida (F) 610 Ste-Anne Yamachiche GOX 3LO
92	Gélinas Alexandre (M) 610 Ste-Anne Yamachiche GOX 3LO
93	GauthierMarie-Claire(F)610 Ste-Anne Yamachiche GOX 3LO
94	Garceau Hervé (M) 551 Ste-Anne Yamachiche GOX 3LO
95	Garceau Léonie (F) 551 Ste-Anne Yamachiche GOX 3LO
96	Garceau Julien (M) 710 Ste-Anne Yamachiche GOX 3LO
97	Garceau Laurette (F) 710 Ste-Anne Yamachiche GOX 3LO
98	Garceau Jean (M) 710 Ste-Anne Yamachiche GOX 3LO
99	Garceau Julie (F) 710 Ste-Anne Yamachiche GOX 3LO
100	Garceau Carole (F) 710 Ste-Anne Yamachiche GOX 3LO
101	Gélinas Paul (M) 650 Ste-Anne Yamachiche GOX 3LO
102	Gélinas Laurette (F) 650 Ste-Anne Yamachiche GOX 3LO
103	Guillemette Renée (F)791 Ste-Anne Yamachiche GOX 3LO
104	Gélinas Marcel (M) 813 Ste-Anne Yamachiche GOX 3LO
105	Gélinas Madeleine (F) 813 Ste-Anne Yamachiche GOX 3LO
106	Gélinas Pierre (M) 813 Ste-Anne Yamachiche GOX 3LO
107	Gélinas Guy (M) 843 Ste-Anne Yamachiche GOX 3LO
108	Godbois Maurice (M) 902 Ste-Anne Yamachiche GOX 3LO
109	Godbois Madeleine (F) 902 Ste-Anne Yamachiche GOX 3LO
110	Godbois Michel (M) 902 Ste-Anne Yamachiche GOX 3LO
111	Guillemette André (M) 912 Ste-Anne Yamachiche GOX 3LO
112	Guillemette Huguette(F) 912 Ste-Anne Yamachiche GOX 3LO
113	Gadbois André (M) 110 Désaulniers Yamachiche GOX 3LO
114	Guillemette Yves (M) 830 Ste-Anne Yamachiche GOX 3LO
115	Guillemette Colette (F) 830 Ste-Anne Yamachiche GOX 3LO
116	Guillemette Normand (M) 820 Ste-Anne Yamachiche GOX 3LO
117	Guillemette France (F) 820 Ste-Anne Yamachiche GOX 3LO
118	Godbois Gérard (M) 140 Désaulniers Yamachiche GOX 3LO
119	Godbois Michèle (F) 140 Désaulniers Yamachiche GOX 3LO
120	Gélinas Alice (F) 250 Désaulniers Yamachiche GOX 3LO
121	Gélinas Pierrette (F) 250 Désaulniers Yamachiche GOX 3LO
122	Grenier Normand (M) 885 Ste-Anne Yamachiche GOX 3LO
123	Grenier Liette (F) 885 Ste-Anne Yamachiche GOX 3LO
124	Gauthier Paul (M) 781 Ste-Anne Yamachiche GOX 3LO

RURAL/RURALE			electoral district/circonscription	URBAN/URBAINE		
N°	page		Trois-Rivières	N°	page	
187	N° 2	of/de 45	certified certifié		N°	of/de
polling division section de vote			signature(s)-enumerator(s) /signature(s)-recenseur(s) Marielle Beauclair	polling division section de vote		

189730

F 303 **PRELIMINARY LIST OF ELECTORS**

ELECTIONS CANADA

LISTE PRÉLIMINAIRE DES ÉLECTEURS

8 5M-7-79

This list of qualified electors for the polling division number as set out below was prepared for use at the pending federal election from information obtained at the enumeration and has been certified by the signature(s) below as to completeness and correctness so far as is possible.

La présente constitue la liste des électeurs de la section de vote dont le numéro apparaît plus bas préparée en vue de l'élection fédérale en cours d'après les renseignements recueillis lors du recensement. Le(s) recenseur(s) y a(ont) apposé sa(leur) signature, affirmant que cette liste est aussi complète et exacte que possible.

N°	
125	Gauthier Thérèse (F) 781 Ste-Anne Yamachiche GOX 3LO
126	Grenier Gérald (M) 330 Désaulniers Yamachiche GOX 3LO
127	Grenier Laura (F) 330 Désaulniers Yamachiche GOX 3LO
128	Grenier Jocelyne (F) 330 Désaulniers Yamachiche GOX 3LO
129	Grenier Martial (M) 131 du Moulin Yamachiche GOX 3LO
130	Grenier Elise (F) 131 du Moulin Yamachiche GOX 3LO
131	Huard André (M) 170 Désaulniers Yamachiche GOX 3LO
132	Huard C. Madeleine (F) 170 Désaulniers Yamachiche GOX 3LO
133	Henaire Joelle (F) 321 Désaulniers Yamachiche GOX 3LO
134	Isabelle Réjean (M) 360 Désaulniers Yamachiche GOX 3LO
135	Isabelle G. Georgette (F) 360 Désaulniers Yamachiche GOX 3LO
136	Isabelle Martine (F) 360 Désaulniers Yamachiche GOX 3LO
137	Langevin Jacques (M) 530 Ste-Anne Yamachiche GOX 3LO
138	Lord Roger (M) 531 Ste-Anne Yamachiche GOX 3LO
139	Lord Réjeanne (F) 531 Ste-Anne Yamachiche GOX 3LO
140	Lord Sylvie (F) 531 Ste-Anne Yamachiche GOX 3LO
141	Lord Jean (M) 561 Ste-Anne Yamachiche GOX 3LO
142	Lord Claire (F) 561 Ste-Anne Yamachiche GOX 3LO
143	Lord Marie (F) 561 Ste-Anne Yamachiche GOX 3LO
144	Lampron André (M) 571 Ste-Anne Yamachiche GOX 3LO
145	Lampron Monique (F) 571 Ste-Anne Yamachiche GOX 3LO
146	Lampron Sylvie (F) 571 Ste-Anne Yamachiche GOX 3LO
147	Lacerte Laurette (F) 610 Ste-Anne Yamachiche GOX 3LO
148	Lacerte Marie-Rose(F) 610 Ste-Anne Yamachiche GOX 3LO
149	Lavoie Eric (M) 541 Ste-Anne Yamachiche GOX 3LO
150	Lévesque Berthold (M) 670 Ste-Anne Yamachiche GOX 3LO
151	Lévesque Christiane (F) 670 Ste-Anne Yamachiche GOX 3LO
152	Lamy Pauline (F) 601 Ste-Anne Yamachiche GOX 3LO
153	Lamy Pierre (M) 601 Ste-Anne Yamachiche GOX 3LO
154	Lacerte Léon (M) 681 Ste-Anne Yamachiche Gox 3LO
155	Lacerte Juliette (F) 681 Ste-Anne Yamachiche GOX 3LO
156	Lacerte Johanne (F) 681 Ste-Anne Yamachiche GOX 3LO
157	Lacerte Daniel (M) 681 Ste-Anne Yamachiche GOX 3LO
158	Lacerte Jocelyne (F) 681 Ste-Anne Yamachiche GOX 3LO
159	Lord Lucie (F) 723 Ste-Anne Yamachiche GOX 3LO
160	Livernoche Marcelle(F)722 Ste-Anne Yamachiche GOX 3LO
161	Lacoursière Jean (M) 662 Ste-Anne Yamachiche GOX 3LO
162	Landry Elphège (M) 803 Ste-Anne Yamachiche GOX 3LO
163	Landry Madeleine (F) 803 Ste-Anne Yamachiche GOX 3LO
164	Landry Mauril (M) 750 Ste-Anne Yamachiche GOX 3LO
165	Landry Laurette (F) 750 Ste-Anne Yamachiche GOX 3LO
166	Landry Hélène (F) 750 Ste-Anne Yamachiche GOX 3LO
167	Lamy Jacques (M) 850 Ste-Anne Yamachiche GOX 3LO
168	Lamy Ginette (F) 850 Ste-Anne Yamachiche GOX 3LO
169	Lamirande André (M) 331 Désaulniers Yamachiche GOX 3LO
170	Lamirande Denise (F) 331 Désaulniers Yamachiche GOX 3LO
171	Landry Renald (M) 251 Désaulniers Yamachiche GOX 3LO
172	Landry Rita (F) 251 Désaulniers Yamachiche GOX 3LO
173	Landry Michel (M) 241 Désaulniers Yamachiche GOX 3LO
174	Landry Gérard (M) 251 Désaulniers Yamachiche GOX 3LO
175	Lamy Roger (M) 881 Ste-Anne Yamachiche GOX 3LO
176	Lamy Huguette (F) 881 Ste-Anne Yamachiche GOX 3LO
177	Lamy Lorraine (F) 881 Ste-Anne Yamachiche GOX 3LO
178	Leblanc André (M) 141 Duplessis Yamachiche GOX 3LO
179	Leblanc Catherine (F) 141 Duplessis Yamachiche GOX 3LO
180	Lampron Denis (M) 101 Duplessis Yamachiche GOX 3LO
181	Lampron Gabrielle (F) 101 Duplessis Yamachiche GOX 3LO
182	Lacerte Pierre (M) 245 du Moulin Yamachiche GOX 3LO
183	Lacerte Sylvie (F) 245 du Moulin Yamachiche GOX 3LO
184	Lacerte Gilles (M) 144 du Moulin Yamachiche GOX 3LO
185	Lacerte Jocelyne (F) 144 du Moulin Yamachiche GOX 3LO
186	Lafrenière Yves-Marie(M)150 mg.Nap.Ca. Yamachiche GOX 3LO

RURAL/RURALE			electoral district/circonscription	URBAN/URBAINE		
N°	page		Trois-Rivières	N°	page	
187	N° 3	of/de 45	certified certifié — signature(s)-enumerator(s) / signature(s)-recenseur(s) Marielle Beauclair		N°	of/de
polling division section de vote				polling division section de vote		

189731

F 303 **PRELIMINARY LIST OF ELECTORS**

ELECTIONS CANADA

LISTE PRÉLIMINAIRE DES ÉLECTEURS

8 5M-7-79

This list of qualified electors for the polling division number as set out below was prepared for use at the pending federal election from information obtained at the enumeration and has been certified by the signature(s) below as to completeness and correctness so far as is possible.

La présente constitue la liste des électeurs de la section de vote dont le numéro apparaît plus bas préparée en vue de l'élection fédérale en cours d'après les renseignements recueillis lors du recensement. Le(s) recenseur(s) y a(ont) apposé s(ailleur) signature, affirmant que cette liste est aussi complète et exacte que possible

N°	
187	Lafrenière Hélème (F)150 Mg. Nap. Ca. Yamachiche GOX 3LO
188	Lacerte René (M) 144 Mgr. Nap. Caron Yamachiche GOX 3LO
189	Lacerte Jeanne (F) 144 Mgr.Nap. Caron Yamachiche GOX 3LO
190	Martin Alvina (F) 610 Ste-Anne Yamachiche GOX 3LO
191	Meunier Joseph (M) 610 Ste-Anne Yamachiche GOX 3LO
192	Milette Donia (F) 610 Ste-Anne Yamachiche GOX 3LO
193	Milette Oscar (M) 610 Ste-Anne Yamachiche GOX 3LO
194	Milette Rosa (F) 610 Ste-Anne Yamachiche GOX 3LO
195	Milot Armand (M) 693 Ste-Anne Yamachiche GOX 3LO
196	Milot Marguerite (F) 693 Ste-Anne Yamachiche GOX 3LO
197	Milette Micheline (F) 860 Ste-Anne Yamachiche GOX 3LO
198	Montour Irène (F) 610 Ste-Anne Yamachiche GOX 3LO
199	Milot Bertrand (M) 640 Ste-Anne Yamachiche GOX 3LO
200	Milor Fernande (F) (F) 640 Ste-Anne Yamachiche GOX 3LO
201	Milot Marielle (F) 642 Ste-Anne Yamachiche GOX 3LO
202	Milot Jean (M) 642 Ste-Anne Yamachiche GOX 3LO
203	Matte Robert (M) 771 Ste-Anne Yamachiche GOX 3LO
204	Mélançon Michel (M) 811 Ste-Anne Yamachiche GOX 3LO
205	Mélançon Raymonde (F) 811 Ste-Anne Yamachiche GOX 3LO
206	Milette Denis (M) 802 Ste-Anne Yamachiche GOX 3LO
207	Milette Suzanne (F) 802 Ste-Anne Yamachiche GOX 3LO
208	Maillette Laurent (M) 180 Désaulniers Yamachiche GOX 3LO
209	Maillette Violette (F) 180 Désaulniers Yamachiche GOX 3LO
210	Maillette Claire (F) 180 Désaulniers Yamachiche GOX 3LO
211	Maillette Jeanne (F) 861 Ste-Anne Yamachiche GOX 3LO
212	Milot Gilles (M) 200 Désaulniers Yamachiche GOX 3LO
213	Milot Marthe (F) 200 Désaulniers Yamachiche GOX 3LO
214	Marchand Marcel (M) 101 Désaulniers Yamachiche GOX 3LO
215	Marchand Mance (F) 101 Désaulniers Yamachiche GOX 3LO
216	Marchand Guy (M) 101 Désaulniers Yamachiche GOX 3LO
217	Milot Eugène (M) 111 Duplessis Yamachiche GOX 3LO
218	Milot Marie-Berthe(F)111 Duplessis Yamachiche GOX 3LO
219	Milette Yves (M) 154 du Moulin Yamachiche GOX 3LO
220	Milette Christiane (F) 154 du Moulin Yamachiche GOX 3LO
221	Matte Roger (M) 135 Mgr. Nap. Caron Yamachiche GOX 3LO
222	Matte Francine (F) 135 Mgr. Nar.Caron Yamachiche GOX 3LO
223	Milot Jean (M) 124 Mgr. Nap. Caron Yamachiche GOX 3LO
224	Milot Suzie (F) 124 Mgr. Nap. Caron Yamachiche GOX 3LO
225	Paquin Cécile (F) 591 Ste-Anne Yamachiche GOX 3LO
226	Pichette Sylvain(M) 723 Ste-Anne Yamachiche GOX 3LO
227	Plamondon Daniel (M) 845 Ste-Anne Yamachiche GOX 3LO
228	Pellerin Irénée (M) 840 Ste-Anne Yamachiche GOX 3LO
229	Pellerin Marguerite (F) 840 Ste-Anne Yamachiche GOX 3LO
230	Pellerin Louise (F) 840 Ste-Anne Yamachiche GOX 3LO
231	Pellerin Jeannine (F) 840 Ste-Anne Yamachiche GOX 3LO
232	Pellerin Jacques (M) 111 Désaulniers Yamachiche GOX 3LO
233	Pellerin Lise (F) 111 Désaulniers Yamachiche GOX 3LO
234	Plante Gilles (M) 280 Désaulniers Yamachiche GOX 3LO
235	Plante Suzanne (F) 280 Désaulniers Yamachiche GOX 3LO
236	Pelletier Gérard (M) 920 Ste-Anne Yamachiche GOX 3LO
237	Pelletier Denise (F) 920 Ste-Anne Yamachiche GOX 3LO
238	Ricard Joseph (M) 610 Ste-Anne Yamachiche GOX 3LO
239	Robert Rolland (M) 610 Ste-Anne Yamachiche GOX 3LO
240	Roux Mariette (F) 610 Ste-Anne Yamachiche GOX 3LO
241	Ricard Nathalie (F) 662 Ste-Anne Yamachiche GOX 3LO
242	Russell Réjean (F) 990 Ste-Anne Yamachiche GOX 3LO
243	Trahan Maria (F) 610 Ste-Anne Yamachiche GOX 3LO
244	Trahan Alice (F) 610 Ste-Anne Yamachiche GOX 3LO
245	Trahan Lucien (M) 761 Ste-Anne Yamachiche GOX 3LO
246	Trahan Béatrice (F) 761 Ste-Anne Yamachiche GOX 3LO
247	Trahan Claude (M) 150 Duplessis Yamachiche GOX 3LO
248	Trahan Elise (F) 150 Duplessis Yamachiche GOX 3LO

RURAL/RURALE			electoral district/circonscription	URBAN/URBAINE	
N°	page		Trois-Rivières	N°	page
187	N° 4	of/de 45	certified certifié — signature(s)-enumerator(s) / signature(s)-recenseur(s) Aurelle Beauclair		N° of/de
polling division section de vote				polling division section de vote	

189732

F 303

8 SM-7-79

PRELIMINARY LIST OF ELECTORS

ELECTIONS CANADA

LISTE PRÉLIMINAIRE DES ÉLECTEURS

This list of qualified electors for the polling division number as set out below was prepared for use at the pending federal election from information obtained at the enumeration and has been certified by the signature(s) below as to completeness and correctness so far as is possible.

La présente constitue la liste des électeurs de la section de vote dont le numéro apparaît plus bas préparée en vue de l'élection fédérale en cours d'après les renseignements recueillis lors du recensement. Le(s) recenseur(s) y a(ont) apposé sa(leur) signature, affirmant que cette liste est aussi complète et exacte que possible.

N°		N°	
249	Villemure Emilia (F) 610 Ste-Anne Yamachiche GOX 3LO		
250	Vermette Pierre (M) 701 Ste-Anne Yamachiche GOX 3LO		
251	Vermette Céline (F) 701 SteO Anne Yamachiche GOX 3LO		
252	Viviers Raymonde (F) 660 Ste-Anne Yamachiche GOX 3LO		
253	Verreault Louis-Marie (M)321Désaulniers Yamachiche GOX 3LO		
254	Villemure Paul (M) 325 Désaulniers Yamachiche Gox 3LO		
255	Villemure Jeanne (F) 325 Désaulniers Yamachiche GOX 3LO		

RURAL/RURALE

N° 187 | page N° 5 of/de 45

polling division / section de vote

electoral district/circonscription: Trois-Rivières

certified / certifié

signature(s)-enumerator(s) / signature(s)-recenseur(s): Hurelle Beauclair

URBAN/URBAINE

N° | page N° | of/de

polling division / section de vote

F 303

8 5M-7-79

PRELIMINARY LIST OF ELECTORS

ELECTIONS CANADA

189733

LISTE PRÉLIMINAIRE DES ÉLECTEURS

This list of qualified electors for the polling division number as set out below was prepared for use at the pending federal election from information obtained at the enumeration and has been certified by the signature(s) below as to completeness and correctness so far as is possible.

La présente constitue la liste des électeurs de la section de vote dont le numéro apparaît plus bas préparée en vue de l'élection fédérale en cours d'après les renseignements recueillis lors du recensement. Le(s) recenseur(s) y a(ont) apposé sa(leur) signature, affirmant que cette liste est aussi complète et exacte que possible.

YAMACHICHE GOX 3LO

N°	
1	Armstrong, Suzie (F) 280, St-Jacques
2	Armstrong, Sylvain (M) 280, St-Jacques
3	Bourassa, Jacques (M) 740, Ste-Victoire
4	Bourassa, Johanne (F) 740, Ste-Victoire
5	Bergeron, Sylvain (M) 740, St-Victoire
6	Bordeleau, Fidèle (M) 720, Ste-Victoire
7	Bordeleau, Lise (F) 720, Ste-Victoire
8	Bordeleau, Jean-Pierre (M) 720, Ste-Victoire
9	Bordeleau, Sylvie (F) 720, Ste-Victoire
10	Buisson, Réal (M) 640, Ste-Victoire
11	Buisson, Cécile (F) 640, Ste-Victoire
12	Buisson, Clara (F) 620, Ste-Victoire
13	Buisson, Joseph (M) 580, Ste-Victoire
14	Buisson, Juliette (F) 580, Ste-Victoire
15	Buisson, Chantal (F) 580, Ste-Victoire
16	Buisson, Jean-Marc (M) 631, Ste-Victoire
17	Bellemare, Roger (M) 681, Ste-Victoire
18	Bellemare, Armstrong, Jeannine (F) 681, Ste-Victoire
19	Bellemare, Francine, (F) 681, Ste-Victoire
20	Bellemare, Pierre (M) 681, Ste-Victoire
21	Buisson, Pierre (M) 710, St-Georges
22	Buisson, Jocelyne (F) 710, St-Georges
23	Bellemare, Clovis (M) 690, St-Georges
24	Bellemare, Jeanne (F) 690, St-Georges
25	Bellemare, Agathe (F) 690, St-Georges
26	Bellemare, Chantal (M) 690, St-Georges
27	Berthiaume, Henri (M) 680, St-Georges
28	Berthiaume, Doria (F) 680, St-Georges
29	Berthiaume, Mario (M) 600, St-Georges
30	Berthiaume, Christiane (F) 600, St-Georges
31	Bourassa, Isore (F) 613, St-Georges
32	Bourassa, Napoléon (M) 661, St-Georges
33	Bourassa, Blanche (F) 661, St-Georges
34	Bellemare, François (M) 681, St-Georges
35	Bellemare, Pauline (F) 681, St-Georges
36	Bellemare, Jean (M) 681, St-Georges
37	Bellemare, Michel (M) 681, St-Georges
38	Bellemare, Johanne (F) 681, St-Georges
39	Berthiaume, Rachel (F) 671, St-Georges
40	Berthiaume, Guy (M) 671, St-Georges
41	Berthiaume, Claude (M) 671, St-Georges
42	Buisson, Germain (M) 711, St-Georges
43	Buisson, Marie-Laure (F) 711, St-Georges
44	Buisson, Denis (M) 711, St-Georges
45	Bergeron, Jean-Claude (M) 721, St-Georges
46	Bergeron, Lisette (F) 721, St-Georges
47	Bellemare, Paul (M) 701, St-Georges
48	Bellemare, Sylvie (F) 701, St-Georges
49	Bellemare, Pauline (F) 273, St-Jacques
50	Barrette, Alain (M) 281, St-Jacques
51	Barrette, Lucie (F) 281, St-Jacques
52	Chapleau, René (M) 610, Ste-Victoire
53	Chapleau, Jeanne (F) 610, Ste-Victoire
54	Chapleau, Michèle (F) 610, Ste-Victoire
55	Coulombe, Denise, (F) 612, St-Georges
56	Coulombe, Raoul (M) 190, St-Joseph
57	Coulombe, Germaine (F) 190, St-Joseph
58	Coulombe, Daniel (M) 190, St-Joseph
59	Coulombe, René (M) 190, St-Joseph
60	Chapleau, Jean-Claude (M) 200, St-Joseph
61	Chapleau, Aline (F) 200, St-Joseph
62	Degongre, André (M) 592, Ste-Victoire
63	Damien, Robert (M) 291, St-Jacques

RURAL/RURALE			electoral district/circonscription	URBAN/URBAINE	
N° 188	page N° 1	of/de 4	Trois-Rivières	N° ~~188~~ 98	page N° of/de
polling division section de vote			certified certifié signature(s)-enumerator(s) / signature(s)-recenseur(s) Marc Lutte B. Lutte	polling division section de vote	

F 303

8 5M-7-79

PRELIMINARY LIST OF ELECTORS

ELECTIONS CANADA

189734

LISTE PRÉLIMINAIRE DES ÉLECTEURS

This list of qualified electors for the polling division number as set out below was prepared for use at the pending federal election from information obtained at the enumeration and has been certified by the signature(s) below as to completeness and correctness so far as is possible.

La présente constitue la liste des électeurs de la section de vote dont le numéro apparaît plus bas préparée en vue de l'élection fédérale en cours d'après les renseignements recueillis lors du recensement. Le(s) recenseur(s) y a(ont) apposé sa(leur) signature, affirmant que cette liste est aussi complète et exacte que possible.

GOX 3LO

N°	
64	Damien, Nicole (F) 291, St-Jacques
65	Galarneau, Catherine (F) 620, St-Georges
66	Guillemette, Gagon, Marielle (F) 716, A Ste-Victoire
67	Guillemette, Lyne (F) 716, A Ste-Victoire
68	Guillemette, Marcel (M) 714, Ste-Victoire
69	Guillemette, Noël, Laurette (F) 714, Ste-Victoire
70	Gélinas, André, (M) 654, Ste-Victoire
71	Gélinas, Alice (F) 654, Ste-Victoire
72	Gélinas, Guylaine (F) 654, Ste-Victoire
73	Gélinas, Laurette (F) 650, Ste-Victoire
74	Gélinas, Dery, Denise (F) 656, Ste-Victoire
75	Gérin, Lajoie, Bernadette (F) 652, Ste-Victoire
76	Gérin-Lajoie, Denise (F) 652, Ste-Victoire
77	Giroux, Gaston (M) 720, St-Georges
78	Giroux, Alice (F) 720, St-Georges
79	Gauthier, Claudette (F) 210, St-Joseph
80	Gagnon, Maurice (M) 221, St-Joseph
81	Gagnon, Jeannette (F) 221, St-Joseph
82	Gagnon, Daniel (M) 220, St-Joseph
83	Gagnon, Carmen (F) 220, St-Joseph
84	Garceau, C., Jacqueline (F) 200, St-Jacques
85	Garceau, Gaétan (M) 200, St-Jacques
86	Guimond, Carole (F) 290, St-Jacques
87	Guimond, Laurette (F) 290, St-Jacques
88	Galarneau, Gilles (M) 710, Ste-Victoire
89	Galarneau, Lise (F) 710, Ste-Victoire
90	Gélinas, Ginette (F) 280, St-Jacques
91	Guillemette, Chantale (F) 271, St-Jacques
92	Haché, Donat (M) 520, Ste-Victoire
93	Haché, Florida (F) 520, Ste-Victoire
94	Haché, Raymond (M) 520, Ste-Victoire
95	Haché, Michel (M) 510, Ste-Victoire

GOX 3LO

N°	
96	Haché, Nicole (F) 510, Ste-Victoire
97	Jollet, Maurice (M) 641, Ste-Victoire
98	Jollet, Claire (F) 641, Ste-Victoire
99	Kemp, Antonia (F) 150, St-Jacques
100	Kemp, Blanche (F) 210, St-Jacques
101	Lamy, Bruno (M) 710, Ste-Victoire
102	Lamirande, Joseph (M) 630, Ste-Victoire
103	Lamirande, Joseph-Junior (M) 630, Ste-Victoire
104	Lacombe, Loyola (M) 530, Ste-Victoire
105	Lacombe, Marthe (F) 530, Ste-Victoire
106	Lamirande, Antorio (M) 660, St-Georges
107	Lamy, Thomas (M) 611, St-Georges
108	Lamy, Rachel (F) 611, St-Georges
109	Lamy Chantal (F) 611, St-Georges
110	Lessard, Maxime (M) 681, St-Georges
111	Lamirande, Claudette (F) 630, St-Georges
112	Lamirande, Réjean (M) 630, St-Georges
113	Lamirande, Donat (M) 640, St-Georges
114	Lamirande, Lydia (F) 640, St-Georges
115	Lamirande, Louise (F) 640, St-Georges
116	Lamy, Serge (M) 218, St-Joseph
117	Legaré, Louise (F) 218, St-Joseph
118	Lacombe, Luce (F) 118, St-Jacques
119	Lacoursière, Hervé (M) 190, St-Jacques
120	Lacoursière, Thérèse (F) 190, St-Jacques
121	Lacoursière, André (M) 190, St-Jacques
122	Lacoursière, Marcel (M) 190, St-Jacques
123	Lambert, Rolland (M) 251, St-Jacques
124	Lambert, Louisette (F) 251, St-Jacques
125	Lacoursière, Carole (F) 190, St-Jacques
126	Levasseur, Jacques (M) 612, St-Georges

RURAL/RURALE			electoral district/circonscription	URBAN/URBAINE
N° 188	page N° 2	of/de 4	Trois Rivières	N° ~~188~~ page N° 2 of/de 4
polling division section de vote			certified certifié signature(s)-enumerator(s)/signature(s)-recenseur(s) Lisette B. Pichette	polling division section de vote

F 303

8 5M-7-79

PRELIMINARY LIST OF ELECTORS

ELECTIONS CANADA

189735

LISTE PRÉLIMINAIRE DES ÉLECTEURS

This list of qualified electors for the polling division number as set out below was prepared for use at the pending federal election from information obtained at the enumeration and has been certified by the signature(s) below as to completeness and correctness so far as is possible.

La présente constitue la liste des électeurs de la section de vote dont le numéro apparaît plus bas préparée en vue de l'élection fédérale en cours d'après les renseignements recueillis lors du recensement. Le(s) recenseur(s) y a(ont) apposé s(ailleur) signature, affirmant que cette liste est aussi complète et exacte que possible.

GOX 3LO

N°	
127	Massicotte, Carole (F) 592, Ste-Victoire
128	Millette, André (M) 540, Ste-Victoire
129	Milette, Yvonnette (F) 540, Ste-Victoire
130	Milette, Cécile (F) 540, Ste-Victoire
131	Milette, Denis (M) 540, Ste-Victoire
132	Marchand, Cécile (F) 532, Ste-Victoire
133	Milette, Thérèse (F) 590, Ste-Victoire
134	Mineau, Gabriel (M) 691, Ste-Victoire
135	Mineau, Suzanne (F) 691, Ste-Victoire
136	Milette, Jules (M) 210, St-Joseph
137	Milette, Claudette (F) 210, St-Joseph
138	Milette, Gaétan (M) 210, St-Joseph
139	Milette, René (M)
140	Michaud, Albert (M) 219, St-Joseph
141	Michaud, L., Francine (F) 219, St-Joseph
142	Maillette, J., Avitus (M) 134, St-Jacques
143	Maillette, Berthe (F) 134, St-Jacques
144	Michaud, Maurice (M) 180, St-Jacques
145	Milette, Yves (M) 152, St-Jacques
146	Milette, Elphège (M) 690, Ste-Victoire
147	Milette, Jacqueline (F) 690, Ste-Victoire
148	Milette, Claude (M) 690, Ste-Victoire
149	Milette, Robert (M) 680, Ste-Victoire
150	Milette, Colette (F) 680, Ste-Victoire
151	Milette, Sylvain (M) 680, Ste-Victoire
152	Milette, Serge (M) 682, Ste-Victoire
153	Noël, Richard (M) 122, St-Jacques
154	Noël, Victoire (F) 122, St-Jacques
155	Pagé, Michel (M) 720, Ste-Victoire
156	Parenteau, Rock (M) 720, Ste-Victoire
157	Paillé, Maurice (M) 600, Ste-Victoire
158	Pelletier, Maurice (M) 610, St-Georges

GOX 3LO

N°	
159	Pelletier, Cécile (F) 610, St-Georges
160	Plante, Yves (M) 130, St-Jacques
161	Panneton, Pierre (M) 273, St-Jacques
162	Pichette, Roger (M) 202, St-Jacques
163	Pichette, B., Liette (F) 202, St-Jacques
164	Ricard, Alain (M) 700, Ste-Victoire
165	Ricard, Lambert, Nicole (F) 700, Ste-Victoire
166	Rae, Michel (M) 552, Ste-Victoire
167	Rae, Diane (F) 552, Ste-Victoire
168	Rondeau, Roger (M) 651, Ste-Victoire
169	Ricard, Fernand (M) 701, Ste-Victoire
170	Ricard, Denise (F) 701, Ste-Victoire
171	Ricard, André (M) 699, Ste-Victoire
172	Ricard, Guimond, Johanne (F) 699, Ste-Victoire
173	Ricard, Michel (M) 189, St-Joseph
174	Ricard, Monique (F) 189, St-Joseph
175	Rinfret, Bertrand (M) 261, St-Jacques
176	Rinfret, Marguerite (F) 261, St-Jacques
177	Rinfret, Réjean (M) 261, St-Jacques
178	Sylvestre, Sylvio (M) 730, Ste-Victoire
179	Sylvain, Sonia (F) 651, Ste-Victoire
180	Sylvestre, Albina (F) 180, St-Jacques
181	Sirois, Marcel (M) 300, St-Jacques
182	Sirois, Sylvie (F) 300, St-Jacques
183	Tremblay, Jacques (M) 610, Ste-Victoire
184	Trahan, Gérard (M) 660, St-Georges
185	Trahan, Lise (F) 660, St-Georges
186	Trahan, Sylvie (F) 660, St-Georges
187	Turmel, Hervé (M) 716, A Ste-Victoire
188	Vallière, Laurent (M) 634, Ste-Victoire
189	Vallière, Suzanne (F) 634, Ste-Victoire
190	[illegible]

RURAL/RURALE			electoral district/circonscription	URBAN/URBAINE		
N° 188	page N° 3	of/de 4	Trois-Rivières	N° 188	page N° 3	of/de 3
polling division section de vote			certified certifié signature(s)-enumerator(s) / signature(s)-recenseur(s) Liette B. Pichette	polling division section de vote		

F 303

8 5M-7-79

PRELIMINARY LIST OF ELECTORS

ELECTIONS CANADA

189736

LISTE PRÉLIMINAIRE DES ÉLECTEURS

This list of qualified electors for the polling division number as set out below was prepared for use at the pending federal election from information obtained at the enumeration and has been certified by the signature(s) below as to completeness and correctness so far as is possible.

La présente constitue la liste des électeurs de la section de vote dont le numéro apparaît plus bas préparée en vue de l'élection fédérale en cours d'après les renseignements recueillis lors du recensement. Le(s) recenseur(s) y a(ont) apposé sa(leur) signature, affirmant que cette liste est aussi complète et exacte que possible.

N°		N°
	GOX 3LO	
190	Vaillancourt, Maurice (M) 231, St-Jacques	
191	Vaillancourt, Cécile (F) 231, St-Jacques	

RURAL/RURALE			electoral district/circonscription	URBAN/URBAINE	
N° 188	page N° 4	of/de 4	Trois-Rivières	N° ~~1~~	page N° ~~1~~ of/de ~~1~~
polling division section de vote			certified certifié signature(s)-enumerator(s) / signature(s)-recenseur(s) Lisette B. Pichette	polling division section de vote	

F 303 PRELIMINARY LIST OF ELECTORS

8 5M-7-79

ELECTIONS CANADA

189737

LISTE PRÉLIMINAIRE DES ÉLECTEURS

This list of qualified electors for the polling division number as set out below was prepared for use at the pending federal election from information obtained at the enumeration and has been certified by the signature(s) below as to completeness and correctness so far as is possible.

La présente constitue la liste des électeurs de la section de vote dont le numéro apparaît plus bas préparée en vue de l'élection fédérale en cours d'après les renseignements recueillis lors du recensement. Le(s) recenseur(s) y a(ont) apposé sa(leur) signature, affirmant que cette liste est aussi complète et exacte que possible

N°		
I	Arvisais, Antonio (M)	GOX-3LO
	2I2, Nérée-Beauchemin	Yamachiche
2	Buisson, Solange (F)	GOX-3LO
	I72, Notre-Dame	Yamachiche
3	Bellhumeur, Mario (M)	GOX-3LO
	223, Notre-Dame	Yamachiche
4	Beland, Lucile (F)	GOX-3LO
	2II, Nérée-Beauchemin	Yamachiche
5	Beland, Francine (F)	GOX-3LO
	2II, Nérée-Beauchemin	Yamachiche
6	Bellemare, René (M)	GOX-3LO
	20I, Nérée-Beauchemin	Yamachiche
7	Beland, Lise (F)	GOX-3LO
	20I, Nérée-Beauchemin	Yamachiche
8	Bourassa, Réjean (M)	GOX-3LO
	I90, Nérée-Beauchemin	Yamachiche
9	Beaudry, Bruno (M)	GOX-3LO
	I3I, Nérée-Beauchemin	Yamachiche
I0	Beaudry, Gabrielle (F)	GOX-3LO
	I3I, Nérée-Beauchemin	Yamachiche
II	Beaudry, Denis (M)	GOX-3LO
	I3I, Nérée-Beauchemin	Yamachiche
I2	Beaudry, Guy (M)	GOX-3LO
	I3I, Nérée-Beauchemin	Yamachiche
I3	Beaudry, Lise (F)	GOX-3LO
	I3I, Nérée-Beauchemin	Yamachiche
I4	Bellemare, Gérald (M)	GOX-3LO
	I2I, Nérée-Beauchemin	Yamachiche
I5	Bellemare, Marie-Rose (F)	GOX-3LO
	I2I, Nérée-Beauchemin	Yamachiche
I6	Béland, André (M)	GOX-3LO
	II0, Nérée-Beauchemin	Yamachiche
I7	Bourassa, Réal (M)	GOX-3LO
	II3, St-Jean	Yamachiche
I8	Bourassa, Suzanne (F)	GOX-3LO
	II3, St-Jean	Yamachiche
I9	Carbonneau, Pauline (F)	GOX-3LO
	I00, Notre-Dame	Yamachiche
20	Carbonneau, Paul (M)	GOX-3LO
	III, Notre-Dame	Yamachiche
2I	Carbonneau, Céline B. (F)	GOX-3LO
	III, Notre-Dame	Yamachiche
22	Carbonneau, Maurice (M)	GOX-3LO
	2II, Notre-Dame	Yamachiche
23	Chainé, Louis-Philipe (M)	GOX-3LO
	I9I, Nérée-Beauchemin	Yamachiche
24	Chainé, Auriette (F)	GOX-3LO
	I9I, Nérée-Beauchemin	Yamachiche
25	Chainé, Nicole (F)	GOX-3LO
	I9I, Nérée-Beauchemin	Yamachiche
26	Campeau, Daniel (M)	GOX-3LO
	I70, Nérée-Beauchemin	Yamachiche
27	Côté, Arthur (M)	GOX-3LO
	I40, Nérée-Beauchemin	Yamachiche
28	Côté, Cécile (F)	GOX-3LO
	I40, Nérée-Beauchemin	Yamachiche
29	Côté, Aline (F)	GOX-3LO
	I40, Nérée-Beauchemin	Yamachiche
30	Carbonneau, Marie (F)	GOX-3LO
	II3, Nérée-Beauchemin	Yamachiche
3I	Chartier, Irène (F)	GOX-3LO
	III, Nérée-Beauchemin	Yamachiche

N°		
32	Dusablon, Léon (M)	GOX-3LO
	220, Nérée-Beauchemin	Yamachiche
33	Dusablon, Rolande (F)	GOX-3LO
	220, Nérée-Beauchemin	Yamachiche
34	Dusablon, Yves (M)	GOX-3LO
	220, Nérée-Beauchemin	Yamachiche
35	Diamond, Brunelle (M)	GOX-3LO
	I5I, Nérée-Beauchemin	Yamachiche
36	Désaulniers, Emile (M)	GOX-3LO
	220, St-Jean	Yamachiche
37	Désaulniers, Anne-Marie (F)	GOX-3LO
	220, St-Jean	Yamachiche
38	Désaulniers, Michel (M)	GOX-3LO
	220, St-Jean	Yamachiche
39	Ferron, Diane (F)	GOX-3LO
	II0, Nérée-Beauchemin	Yamachiche
40	Ferron, Jean-Guy (M)	GOX-3LO
	23I, St-Jean	Yamachiche
4I	Gélinas, Cécile (F)	GOX-3LO
	I2I, Notre-Dame	Yamachiche
42	Gélinas, Gaston (M)	GOX-3LO
	I2I, Notre-Dame	Yamachiche
43	Girardin, Charles-Denis (M)	GOX-3LO
	2I0, Notre-Dame	Yamachiche
44	Girardin, Thérèse V. (F)	GOX-3LO
	2I0, Notre-Dame	Yamachiche
45	Gélinas, Aimé (M)	GOX-3LO
	I7I, Notre-Dame	Yamachiche
46	Genest, Guylaine (F)	GOX-3LO
	I50, Notre-Dame	Yamachiche
47	Grenier, Marguerite (F)	GOX-3LO
	II0, Notre-Dame	Yamachiche
48	Goyette, Réjean (M)	GOX-3LO
	7I0, De-La-Gare	Yamachiche
49	Goyette, Michèle (F)	GOX-3LO
	7I0, De-La-Gare	Yamachiche
50	Gélinas, Louis (M)	GOX-3LO
	I80, Nérée-Beauchemin	Yamachiche
5I	Gélinas, Louise (F)	GOX-3LO
	I80, Nérée-Beauchemin	Yamachiche
52	Guimond, Denis (M)	GOX-3LO
	I7I, Nérée-Beauchemin	Yamachiche
53	Guimond, Nicole L. (F)	GOX-3LO
	I7I, Nérée-Beauchemin	Yamachiche
54	Gélinas, André (M)	GOX-3LO
	I40, St-Jean	Yamachiche
55	Gélinas, Juliette S. (F)	GOX-3LO
	I40, St-Jean	Yamachiche
56	Gélinas, Pierre (M)	GOX-3LO
	I40, St-Jean	Yamachiche
57	Gélinas, Omery (M)	GOX-3LO
	I90, St-Jean	Yamachiche
58	Gélinas, Juliette S. (F)	GOX-3LO
	I90, St-Jean	Yamachiche
59	Gélinas, Denis-E. (M)	GOX-3LO
	I90, St-Jean	Yamachiche
60	Gélinas, Roger (M)	GOX-3LO
	I9I, St-Jean	Yamachiche
6I	Gélinas, Micheline (F)	GOX-3LO
	I9I, St-Jean	Yamachiche
62	Héroux, Jacques (M)	GOX-3LO
	I80, Notre-Dame	Yamachiche

RURAL/RURALE			electoral district/circonscription	URBAN/URBAINE	
N°	page		TROIS-RIVIÈRES	N°	page
189	N° 1	of/de 3	certified / certifié — signature(s)-enumerator(s) / signature(s)-recenseur(s)		N° 1 of/de 3
polling division / section de vote			Jeanne B. Nikot	polling division / section de vote	

F 303

8 5M-7-79

PRELIMINARY LIST OF ELECTORS

ELECTIONS CANADA

189738

LISTE PRÉLIMINAIRE DES ÉLECTEURS

This list of qualified electors for the polling division number as set out below was prepared for use at the pending federal election from information obtained at the enumeration and has been certified by the signature(s) below as to completeness and correctness so far as is possible.

La présente constitue la liste des électeurs de la section de vote dont le numéro apparaît plus bas préparée en vue de l'élection fédérale en cours d'après les renseignements recueillis lors du recensement. Le(s) recenseur(s) y a(ont) apposé sa(leur) signature, affirmant que cette liste est aussi complète et exacte que possible

N°		
63	Héroux, Fernande (F)	GOX-3LO
	I80, Notre-Dame	Yamachiche
64	Héroux, Roland (M)	GOX-3LO
	I80, Notre-Dame	Yamachiche
65	Houle, Marise (F)	GOX-3LO
	I49, Notre-Dame	Yamachiche
66	Heatcot, Claude (M)	GOX-3LO
	2I0, Nérée-Beauchemin	Yamachiche
67	Heatcot, Guylaine (F)	GOX-3LO
	2I0, Nérée-Beauchemin	Yamachiche
68	Hélie, Lionel (M)	GOX-3LO
	I3I, Nérée-Beauchemin	Yamachiche
69	Hélie, Jeannette (F)	GOX-3LO
	I3I, Nérée-Beauchemin	Yamachiche
70	Hélie, René (M)	GOX-3LO
	I3I, Nérée-Beauchemin	Yamachiche
7I	Isabelle, Bella (F)	GOX-3LO
	690, De-La-Gare	Yamachiche
72	Laferrière, Cécile (F)	GOX-3LO
	I6I, Notre-Dame	Yamachiche
73	Lafrenière, Paul-Yvon (M)	GOX-3LO
	I40, Notre-Dame	Yamachiche
74	Lafrenière, Ginette (F)	GOX-3LO
	I40, Notre-Dame	Yamachiche
75	Lacerte, Jacques (M)	GOX-3LO
	22I, Notre-Dame	Yamachiche
76	Lacerte, Lucile (F)	GOX-3LO
	22I, Notre-Dame	Yamachiche
77	Lafrenière, Horace Jr. (M)	GOX-3LO
	203, Notre-Dame	Yamachiche
78	Lacombe, Aline (F)	GOX-3LO
	I90, Nérée-Beauchemin	Yamachiche
79	Landry, Guylaine (F)	GOX-3LO
	250, St-Jean	Yamachiche
80	Milot, Richard (M)	GOX-3LO
	I20, Notre-Dame	Yamachiche
8I	Milot, Jeanne B. (F)	GOX-3LO
	I20, Notre-Dame	Yamachiche
82	Milot, Roger (M)	GOX-3LO
	I30, Notre-Dame	Yamachiche
83	Milot, Rita G. (F)	GOX-3LO
	I30, Notre-Dame	Yamachiche
84	Milot, Joséphine (F)	GOX-3LO
	I7I, Notre-Dame	Yamachiche
85	Milot, Angèle L. (F)	GOX-3LO
	I8I, Notre-Dame	Yamachiche
86	Milot, René (M)	GOX-3LO
	I8I, Notre-Dame	Yamachiche
87	Milot, Joseph (M)	GOX-3LO
	I70, Notre-Dame	Yamachiche
88	Milot, Gertrude (F)	GOX-3LO
	I70, Notre-Dame	Yamachiche
89	Milot, Yolande (F)	GOX-3LO
	I47, Notre-Dame	Yamachiche
90	Michaud, Gisèle (F)	GOX-3LO
	7I2, De-La-Gare	Yamachiche
9I	Matteau, François (M)	GOX-3LO
	I32, Nérée-Beauchemin	Yamachiche
92	Montour, Claude (M)	GOX-3LO
	230, St-Jean	Yamachiche
93	Montour, Denise (F)	GOX-3LO
	230, St-Jean	Yamachiche

N°		
~~98~~	~~Montour, Denise (F)~~	~~GOX-3LO~~
	~~230, St-Jean~~	~~Yamachiche~~
94	Montour, Luc (M)	GOX-3LO
	230, St-Jean	Yamachiche
95	Montour, Diane (F)	GOX-3LO
	230, St-Jean	Yamachiche
96	Montour, André (M)	GOX-3LO
	230, St-Jean	Yamachiche
97	Noël, Jean (M)	GOX-3LO
	I47, Notre-Dame	Yamachiche
98	Noël, Mario (M)	GOX-3LO
	20I, Notre-Dame	Yamachiche
99	Noël, Louis (M)	GOX-3LO
	II2, Nérée-Beauchemin	Yamachiche
I00	Noël, Josette (F)	GOX-3LO
	II2, Nérée-Beauchemin	Yamachiche
I0I	Pellerin, Armand (M)	GOX-3LO
	I5I, Notre-Dame	Yamachiche
I02	Pellerin, Thérèse M. (F)	GOX-3LO
	I5I, Notre-Dame	Yamachiche
I03	Paillé, André (M)	GOX-3LO
	I72, Notre-Dame	Yamachiche
I04	Paquin, Denis (M)	GOX-3LO
	I50, Notre-Dame	Yamachiche
I05	Piché, Christiane (F)	GOX-3LO
	203, Notre-Dame	Yamachiche
I06	Parent, Armand (M)	GOX-3LO
	I9I, Notre-Dame	Yamachiche
I07	Parent, Laure (F)	GOX-3LO
	I9I, Notre-Dame	Yamachiche
I08	Paillé, Marcel (M)	GOX-3LO
	200, St-Jean	Yamachiche
I09	Paillé, Jeannine (F)	GOX-3LO
	200, St-Jean	Yamachiche
II0	Paillé, Denis (M)	GOX-3LO
	200, St-Jean	Yamachiche
III	Pratte, Jules (M)	GOX-3LO
	260, St-Jean	Yamachiche
II2	Pratte, Noëlla (F)	GOX-3LO
	260, St-Jean	Yamachiche
II3	Ricard, Donat (M)	GOX-3LO
	I0I, Notre-Dame	Yamachiche
II4	Ricard, Maria (F)	GOX-3LO
	I0I, Notre-Dame	Yamachiche
II5	Raé, Jean (M)	GOX-3LO
	2II, Nérée-Beauchemin	Yamachiche
II6	Ricard, Camille (M)	GOX-3LO
	, St-Jean	Yamachiche
II7	Rondeau, Alice (F)	GOX-3LO
	2I0, St-Jean	Yamachiche
II8	Sylvestre, Jacqueline (F)	GOX-3LO
	I23, Notre-Dame	Yamachiche
II9	Sévigny, Jean-Jacques (M)	GOX-3LO
	250, St-Jean	Yamachiche
I20	Sévigny, Thérèse (F)	GOX-3LO
	250, St-Jean	Yamachiche
I2I	Sévigny, Carole (F)	GOX-3LO
	250, St-Jean	Yamachiche
I22	Sévigny, Monique (F)	GOX-3LO
	250, St-Jean	Yamachiche
I23	Trahan, Philémon (M)	GOX-3LO
	200, Notre-Dame	Yamachiche

RURAL/RURALE			electoral district/circonscription	URBAN/URBAINE		
N°	page		TROIS-RIVIÈRES	N°	page	
189	N° 2	of/de 3	certified / certifié — signature(s)-enumerator(s) / signature(s)-recenseur(s)		N°	of/de
polling division, section de vote			Jeanne B Milot	polling division section de vote		

F 303

8 5M-7-79

PRELIMINARY LIST OF ELECTORS

ELECTIONS CANADA

189739

LISTE PRÉLIMINAIRE DES ÉLECTEURS

This list of qualified electors for the polling division number as set out below was prepared for use at the pending federal election from information obtained at the enumeration and has been certified by the signature(s) below as to completeness and correctness so far as is possible.

La présente constitue la liste des électeurs de la section de vote dont le numéro apparaît plus bas préparée en vue de l'élection fédérale en cours d'après les renseignements recueillis lors du recensement. Le(s) recenseur(s) y a(ont) apposé sa(leur) signature, affirmant que cette liste est aussi complète et exacte que possible.

N°			N°
I24	Trahan, Jeannette (F)	GOX-3LO	
	200, Notre-Dame	Yamachiche	
I25	Trahan, Roger (M)	GOX-3LO	
	200, Notre-Dame	Yamachiche	
I26	Trahan, Georgette (F)	GOX-3LO	
	I02, Notre-Dame	Yamachiche	
I27	Turner, Lisette P. (F)	GOX-3LO	
	I9I, Notre-Dame	Yamachiche	
I28	Turner, Chantale (F)	GOX-3LO	
	I9I, Notre-Dame	Yamachiche	
I29	Turner, Carole (F)	GOX-3LO	
	20I, Notre-Dame	Yamachiche	
I30	Trahan, Jean-Guy (M)	GOX-3LO	
	I30 Nérée-Beauchemin	Yamachiche	
I3I	Trahan, Carole (F)	GOX-3LO	
	I30, Nérée-Beauchemin	Yamachiche	
I32	Villemure, Donia (F)	GOX-3LO	
	II0, Notre-Dame	Yamachiche	
I33	Villemure, Jacques (M)	GOX-3LO	
	I90, Notre-Dame	Yamachiche	
I34	Villemure, Marie-Marthe (F)	GOX-3LO	
	I90, Notre-Dame	Yamachiche	
I35	Vallée, Marie-louise (F)	GOX-3LO	
	I70, Nérée-Beauchemin	Yamachiche	
I36	Villemure, Raoul (M)	GOX-3LO	
	I20, Nérée-Beauchemin	Yamachiche	
I37	Villemure, Céline (F)	GOX-3LO	
	I22, Nérée-Beauchemin	Yamachiche	
I38	Varin, Pierrette (F)	GOX-3LO	
	23I, St-Jean	Yamachiche	
I39	Yergeau, Philippe (M)	GOX-3LO	
	I80, St-Jean	Yamachiche	
I40	Yergeau, Cécile (F)	GOX-3LO	
	I80, St-Jean	Yamachiche	
I4I	Yergeau, Johanne (F)	GOX-3LO	
	I80, St-Jean	Yamachiche	
I42	Yergeau, André (M)	GOX-3LO	
	I80, St-Jean	Yamachiche	
I43	CARBONNEAU, JEANNE (F)	GOX-3LO	
	21, NOTRE-DAME	YAMACHICHE	

RURAL/RURALE			electoral district/circonscription	URBAN/URBAINE	
N°	page		TROIS-RIVIÈRES	N°	page
189	N° 3	of/de 3	certified / certifié signature(s)-enumerator(s) / signature(s)-recenseur(s)		N° of/de
polling division / section de vote			Jeanne B. Milot	polling division / section de vote	

189740

F 303

8 5M 7 79

PRELIMINARY LIST OF ELECTORS

ELECTIONS CANADA

LISTE PRÉLIMINAIRE DES ÉLECTEURS

This list of qualified electors for the polling division number as set out below was prepared for use at the pending federal election from information obtained at the enumeration and has been certified by the signature(s) below as to completeness and correctness so far as is possible.

La présente constitue la liste des électeurs de la section de vote dont le numéro apparaît plus bas préparée en vue de l'élection fédérale en cours d'après les renseignements recueillis lors du recensement. Le(s) recenseur(s) y a(ont) apposé sa(leur) signature, affirmant que cette liste est aussi complète et exacte que possible.

N°	
1	Abran Pierre(M) 1201 Chemin Désaulniers Yamachiche G0x310
2	Abran Nicole(F) 1201 Chemin Désaulniers Yamachiche Gex310
3	Beaudry Raymond(M) 401 Grande Rivière Nord Yamachiche Gex310
4	Beaudry Angèle(F) 401 Grande Rivière Nord Yamachiche G0x310
5	Baillargeon Jacques(M) 1130 Grande Rivière N Yamachiche G0x310
6	Bournival Conrad(M) 1200 Grande Rivière Nord Yamachiche Gex310
7	Bournival Danielle(F) 1200 Grande Rivière Nord Yamachiche G0x310
8	Brouard Diane(F) 1130 Grande Rivière Nord Yamachiche G0x310
9	Beaudry André(M)521 Petite Rivière Sud Yamachiche Gex310
10	Bea udry Gisèle(F) 521 Petite Rivière Sud Yamachiche Gex310
11	Beaudry Fernand(M) 541 Petite Rivière Sud Yamachiche Gex310
12	Beaudry Yvette(F) 541 Petite Rivière Sud Yamachiche G0x310
13	Beaudry Gilles(M) 541 Petite Rivière Sud Yamachiche G0x310
14	Beaudry Jocelyne(F) 541 Petite Rivière Sud Yamachiche G0x310
15	Baribeau France(F) 570 Petite Rivière Sud Yamachiche G0x310
16	Bergeron Evelyne(F) 601 petite Rivière Sud Yamachiche G0x310
17	Bellemare Pierre(M) 611 Petite Rivière Nord Yamachiche G0x310
18	Béland Anne(F) 701 Grande Rivière Nord Yamachiche G0x310
19	Cloutier Gabriel(M) 550 Grande Rivière Nord Yamachiche G0x310
2 0	Cloutier Raymonde(F) 550 Grande Rivière Nord Yamachiche Gex310
21	Cloutier Raymond(M) 641 Grande Rivière Nord Yamachiche G0x310
22	Cloutier Palma(F) 641 Grande Rivière Nord Yamachiche Gex310
23	Cloutier Nicole(F) 501 Petite Rivière Nord Yamachiche G0x310
24	Carrière Lise(F) 671 Petite Rivière Nord Yamachiche G0x310
25	Duchesne Marcel(M) 300 Grande Rivière Nord Yamachiche G0x310
26	Duchesne Madeleine(F) 300 Grande Rivière Nord Yamachiche G0x310
27	Désaulniers Morasse(M) 600 Grande Rivière Nord Yamachiche G0x310
28	Désaulniers Marie-Ange(F) 600 Grande Rivière Yamachiche G0x310
29	Désaulniers Emile(M) 600 Grande Rivière Nord Yamachiche G0x310
30	Dubé Raymond(M) 650 Grande Rivière Nord Yamachiche G0x310
31	Dubé Angèle(F) 650 Grande Rivière Nord Yamachiche G0x310
32	Deschamps Jean-Louis(M)890 Grande Rivière Nord Yamachiche Gex310
33	Deschamps Laurenne(F) 890 Grande Rivière No Yamachiche G0x310
34	Deschamps Lauréat(M) 901 Grande Rivière Nord Yamachiche G0x310
35	Deschamps Marie-Paule(F) 901 Grde Rivière N Yamachiche G0x310
36	Desja rdins Hector(M) 781 Grande Rivière No Yamachiche Gex310
37	Desjardins Denise(F) 781 Grande Rivière Nord Yamachiche G0x310
38	Desjardins Alain(M) 781 Grande Rivzere Nord Yamachiche G0x310
39	Désaulniers Armand(M) 1200 Chemin Désaulniers Yamachiche Gex310
40	Désaulniers Jocelyne(F) 1200 Chemin Désaulnie Yamachiche G0x310
41	Duchesne Guy(M) 300 Grande Rivière Nord Yamachiche G0x310
42	Duchesne Josée(F) 300 Grande Rivière Nord Yamachiche Gex310
43	Duchesne Robert(M) 400 Grande Rivière Nord Yamachiche G0x310
44	Duchesne Carmen(F) 400 Grande Rivière Nord Yamachiche Gex310
45	Deschesne Christian(M) 406 Petite Rivière No Yamachiche G0x310
46	Deschesne Louise(F) 406 Petite Rivière Nord Yamachiche Gex310
47	Dupuis Benoit(M) 402 Petite Rivière Nord Yamachiche G0x310
48	Dupuis Marie-Paule(F) 402 Petite Rivière No Yamachiche G0x310
49	Duchesne Françoise(F) 691 Petite Rivière No Yamachiche G0x310
50	Désaulniers Isabelle(F) 601 Petite Rivière N Yamachiche G0x310
51	Dubé Chantal(F) 650 Grande Rivière Nord Yamachiche G0x310
52	Dubé Daniel(M) 650 Grande Rivière NOrd Yamachiche G0x310
53	Desja rdins Josée(F)781 Grande Rivière Nord Yamachiche G0x310
54	Desjardins Terrence Neil(M)781 Gde Riv.Nord Yamachiche G0x310
55	Drolet Colette(F) 1101 Grande Rivière Nord Yamachiche G0x310
56	Ferron Marcel(M) 1041 Grande Rivière Nord Yamachiche Gex310
57	Ferron Edith(F) 1041 Grande Rivière Nord Yamachiche G0x310
58	Ferron Alain(M) 1041 Grande Rivière Nord Yamachiche G0x310
59	Gauthier André(M) 700 Grande Rivière NOrd Yamachiche G0x310
60	Gauthier Jacqueline(F) 700 Grde Rivière Nord Yamachiche G0x310
61	Gélinas Jean-Paul(M) 880 Grande Rivère Nord Yamachiche G0x310
62	Gélinas Clémence(F) 880 Grande Rivière Nord Yamachiche G0x310

RURAL/RURALE			electoral district/circonscription	URBAN/URBAINE	
N°	page		Trois-Rivières	N°	page
190	N° 1	of/de 4	certified / certifié signature(s)-enumerator(s) / signature(s)-recenseur(s)		N° of/de
polling division / section de vote			Thérèse Isabelle	polling division / section de vote	

189741

F 303 PRELIMINARY LIST OF ELECTORS

ELECTIONS CANADA

LISTE PRÉLIMINAIRE DES ÉLECTEURS

8 5M-7-79

This list of qualified electors for the polling division number as set out below was prepared for use at the pending federal election from information obtained at the enumeration and has been certified by the signature(s) below as to completeness and correctness so far as is possible

La présente constitue la liste des électeurs de la section de vote dont le numéro apparaît plus bas préparée en vue de l'élection fédérale en cours d'après les renseignements recueillis lors du recensement. Le(s) recenseur(s) y a(ont) apposé sa(leur) signature, affirmant que cette liste est aussi complète et exacte que possible

N°		N°	
63	Gauthier Bruno(M) 691Grande Rivière Nord Yamachiche G0x310	94	Houde Jean-Paul 821 Grande Rivière Nord Yamachiche G0x310
64	Gauthier Eliane(F) 691 Grande Rivière Nord Yamachiche G0x310	95	Isabelle Bertrand(M)741 Grande Riviere Nord Yamachiche G0x310
65	Gauthier Normand(M) 701 Grande Rivière Nord Yamachiche G0x310	96	Isabelle Hermance(F) 741 Grande Rivière Nord Yamachiche G0x310
66	Gauthier Johanne(F) 700 Grande Rivière Nord Yamachiche G0x310	97	Isabelle Ghislain(M) 741 Grande Rivière Nord Yamachiche G0x310
67	Giguère François(M)581 Grande Rivière Nord Yamachiche G0x310	98	Isabelle Maurice(M) 821 Grande Rivière Nord Yamachiche G0x310
68	Giguère Angèle(F) 581 Grande Rivière Nord Yamachiche G0x310	99	Isabelle Thérèse(F) 821 Grande Rivière Nord Yamachiche G0x310
69	Germain Pierre(M) 570 Petite Rivière Sud Yamachiche G0x310	100	Isabelle Laurier(M) 821 Grande Rivière Nord Yamachiche G0x310
70	Gélinas Gaston(M) 396 Petite Rivière Nord Yamachiche G0x310	101	Isabelle Philias(M) 950 Grande Rivière Nord Yamachiche G0x310
71	Gélinas Lucette(F) 396 Petite Rivière Nord Yamachiche G0x310	102	Isabelle Michel(M) 950 Grande Rivière Nord Yamachiche G0x310
72	Gagnon Yves(M) 611 Petite Rivière Nord Yamachiche G0x310	103	Isabelle Yolande(F) 950 Grande Rivière Nord Yamachiche G0x310
73	Gravel Serge(M) 671 Petite Rivière Nord Yamachiche G0x310	104	Isabelle Gilles(M) 1071 Grande Rivière Nord Yamachiche G0x310
74	Gélinas Georges(M) 651 Petite Rivière Nord Yamachiche G0x310	105	Isabelle Louisette(F) 1071 Grande Rivière Nord Yamachiche G0x310
75	Gélinas Marie-Ange(F) 651 Petite Rivière Nord Yamachiche G0x310	106	Isabelle Denis(M) 1071 Grande Rivière Nord Yamachiche G0x310
76	Gélinas Léonce(F) 651 Petite Rivière Nord Yamachiche G0x310	107	Isabelle Yves(M) 404 Petite Rivière Nord Yamachiche G0x310
77	Gélinas Celette(F) 651 Petite Rivière Nord Yamachiche G0x310	108	Isabelle Carmen(F) 404 Petite Rivière Nord Yamachiche G0x310
78	Gélinas Claude(M) 640 Petite Rivière Nord Yamachiche G0x310	109	Lemire Raoul(M) 340 Grande Rivière Nord Yamachiche G0x310
79	Gélinas Francine(F) 640 Petite Rivière Nord Yamachiche G0x310	110	Lafrenière Jacques(M) 1101 Grande Rivière Nord Yamachiche G0x310
80	Gélinas Luc(M) 621 Petite Rivière Nord Yamachiche G0x310	111	Lapointe Sylvie(M) 1221 Grande Rivière Nord Yamachiche G0x310
81	Gélinas Martine(F) 621 Petite Rivière Nord Yamachiche G0x310	112	Lapointe Marie-Blanche(F) 1221 Grande Rivière Yamachiche G0x310
82	Guillemette Anne(F) 371 Petite Rivière Nord Yamachiche G0x310	113	Lapointe Roger(M)671 Grande Rivière Nord Yamachiche G0x310
83	Gauthier Claude(M) 700 Grande Rivière Nord Yamachiche G0x310	114	Lefèbvre Vital(M) 1050 Chemin Désaulniers Yamachiche G0x310
84	Gélinas Guy(M) 880 Grande Rivière Nord Yamachiche G0x310	115	Lefèbvre Francine(F) 1050 Chemin Désaulniers Yamachiche G0x310
85	Gélinas Jean(M) 880 Grande Rivière Nord Yamachiche G0x310	116	Lefèbvre Blaise(M)1100 Chemin Désaulniers Yamachiche G0x310
86	Houle Normand(M) 761 Grande Rivière Nord Yamachiche G0x310	117	Lefèbvre Thérèse(F) 1100 Chemin Désaulniers Yamachiche G0x310
87	Houle Ghislaine(F) 761 Grande Rivière Nord Yamachiche G0x310	118	Lemire Jacques(M) 1261 Chemin Désaulniers Yamachiche G0x310
88	Houle Gaston(M) 980 Grande Rivière Nord Yamachiche G0x310	119	Lemire Odette(F) 1261 Chemin Désaulniers Yamachiche G0x310
89	Houle Marie-Ange(F) 980 Grande Rivière Nord Yamachiche G0x310	120	Lord Fernand(M)460 Petite Rivière Sud Yamachiche G0x310
90	Houle Julien(M) 980 Grande Rivière Nord Yamachiche G0x310	121	Lord Françoise(F) 460 Petite Rivière Sud Yamachiche G0x310
91	Houle Lucille(F) 980 Grande Rivière Nord Yamachiche G0x310	122	Lord Louis(M) 460 Petite Rivière Sud Yamachiche G0x310
92	Houle Laurent(M) 361 Chemin Désaulniers Yamachiche G0x310	123	Lord Denis(M) 460 Petite Rivière Sud Yamachiche G0x310
93	Houle Rachelle(F) 361 Chemin Désaulniers Yamachiche G0x310	124	Lord Franca(F) 460 Petite Rivière Sud Yamachiche G0x310

RURAL/RURALE			electoral district/circonscription	URBAN/URBAINE	
N°	page		Trois-Rivières	N°	page
190	N° 2	of/de 4	certified certifié signature(s)-enumerator(s) / signature(s)-recenseur(s)		N° of/de
polling division section de vote			Thérèse Isabelle	polling division section de vote	

F 303

8 5M-7-79

PRELIMINARY LIST OF ELECTORS

ELECTIONS CANADA

189742

LISTE PRÉLIMINAIRE DES ÉLECTEURS

This list of qualified electors for the polling division number as set out below was prepared for use at the pending federal election from information obtained at the enumeration and has been certified by the signature(s) below as to completeness and correctness so far as is possible

La présente constitue la liste des électeurs de la section de vote dont le numéro apparaît plus bas préparée en vue de l'élection fédérale en cours d'après les renseignements recueillis lors du recensement. Le(s) recenseur(s) y a(ont) apposé sa(leur) signature, affirmant que cette liste est aussi complète et exacte que possible

N°	
125	Larose Paul-Emile(M) 501 Petite Rivière Sud Yamachiche G0x310
126	Larose François (M) 501 Petite Rivière Sud Yamachiche G0x310
127	Lefèbvre Claude(M) 1150 Chemin Désaulniers Yamachiche G0x310
128	Lefèbvre Claudette(F) 1150 Chemin Désaulniers Yamachiche G0x310
129	Lefèbvre Maurice(M) 1140 Chemin Désaulniers Yamachiche G0x310
130	Lefèbvre Francine(F)1100 Chemin Désaulniers Yamachiche Gox310
131	Landry Yvette(F) 1201 Chemin Désaulniers Yamachiche G0x310
132	Mailloux Léo(M) 801 Grande Rivière Nord Yamachiche G0x310
133	Mailloux Madeleine(F) 801 Grande Rivière Nord Yamachiche G0x310
134	Mailloux Sylvio(F) 801 Grande Rivière Nord Yamachiche Gox310
135	Milot Réjean (M) 1161 Grande Rivière Nord Yamachiche G0x310
136	Milot Thérèse(F) 1161 Grande Rivière Nord Yamachiche G0x310
137	Martin Jean-Paul(M) 1261 Grande Rivière Nord Yamachiche G0x310
138	Martin Denise(F) 1261 Grande Rivière Nord Yamachiche Gox310
139	Martin Lionel(M) 1321 Grande Rivière Nord Yamachiche Gox310
140	Martin Anita(F) 1321 Grande Rivière Nord Yamachiche Gox310
141	Martin Marcel(M)1280 Grande Rivière Nord Yamachiche G0x310
142	Martin Carmen(F) 1280 Grande Rivière Nord Yamachiche Gox310
143	Marineau René(M)1270 Grande Rivière Nord Yamachiche G0x310
144	Milot Gilles(M)1321 Grande Rivière Nord Yamachiche Gox310
145	Milot Carole(F)1321 Grande Rivière Nord Yamachiche G0x310
146	Milot Gaston(M) 1321 Grande Rivière Nord Yamachiche Gox310
147	Milot Jeannine(F) 1321 Grande Rivière Nord Yamachiche G0x310
148	Martel René(M) 1321 Grande Rivière Nord Yamachiche Gox310
149	Macchi Kristine(F) 1270 Grande Rivière Nord Yamachiche G0x310
150	Maillette Robert(M)398 Petite Rivière Nord Yamachiche G0x310
151	Milette Gilles(M) 691 Petite Rivière Nord Yamachiche G0x310
152	Neveu Gilbert(M) 380 Grande Rivière Nord Yamachiche G0x310
153	Normandin Ludovic(M) 1241 Chemin Désaulniers Yamachiche G0x310
154	Normandin Jeannette(F) 1241 Chemin Désaulniers Yamachiche G0x310
155	Pellerin Claude(M) 1210 Chemin Désaulniers Yamachiche G0x310
156	Pellerin Denise(F) 1210 Chemin Désaulniers Yamachiche G0x310
157	Pellerin Florémond(M)1220 Chemin Désaulniers Yamachiche G0x310
158	Pellerin Jeanne d'Arc(F)1220 Chemin Désaulniers Yamachiche G0x310
159	Paillé Julie (F) 821 Grande Rivière Nord Yamachiche G0x310
160	Paillé Bruno(M) 381 Petite Rivière Sud Yamachiche G0x310
161	Paillé Gisèle(F) 381 Petite Rivière Sud Yamachiche G0x310
162	Roy André(M) 341 Grande Rivière Nord Yamachiche G0x310
163	Roy Johanne(F) 341 Grande Rivière Nord Yamachiche G0x310
164	Ricard Alain(M) 1240 Grande Rivière Nord Yamachiche G0x310
165	Ricard Fernande(F)821 Grande Rivière Nord Yamachiche G0x310
166	Ricard Arthur(M) 711 Petite Rivière Nord Yamachiche G0x310
167	Ricard Huguette(F) 711 Petite Rivière Nord Yamachiche G0x310
168	Ricard Marc (M) 711 Petite Rivière Nord Yamachiche Gox310
169	Ricard Réal(M) 570 Petite Rivière Nord Yamachiche G0x310
170	Ricard Louiselle(F) 570 Petite Rivière Nord Yamachiche G0x310
171	Simard Rock(M) 351 Chemin Désaulniers Yamachiche G0x310
172	Sirois Hermidas(M)1111Chemin Désaulniers Yamachiche G0x310
173	Sirois Simone(F) 1111 Chemin Désaulniers Yamachiche G0x310
174	Tremblay Patricia(F) 351 Chemin Désaulniers Yamachiche G0x310
175	Thibeault Louis(M) 371 Petite Rivière Nord Yamachiche G0x310
176	Vaillancourt Bruno(M) 610 Grande Rivière Nord Yamachiche G0x310
177	Vaillancourt Gisèle(F) 610 Grande Rivière Nord Yamachiche G0x310
178	Vaillancourt Henri(M) 605 Grande Rivière Nord Yamachiche G0x310
179	Vaillancourt Simone(F) 605 Grande Rivière Nord Yamachiche G0x310
180	Villemure Fernand(M) 620 Petite Rivière Sud Yamachiche G0x310
181	Villemure Simone(F) 620 Petite Rivière Sud Yamachiche G0x310
182	Villemure Maurice (M)620 Petite Rivière Sud Yamachiche G0x310
183	Villemure Thérèse(F) 620 Petite Rivière Sud Yamachiche G0x310
184	Villemure Emile(M)390 Petite Rivière Nord Yamachiche G0x310
185	Villemure Adrienne(F) 390 Petite Rivière Nord Yamachiche G0x310
186	Villemure Lucie(F) 390 Petite Rivière Nord Yamachiche G0x310

RURAL/RURALE			electoral district/circonscription	URBAN/URBAINE	
N°	page		Trois-Rivières	N°	page
190	N° 3	of/de 4	certified / certifié signature(s)-enumerator(s) / signature(s)-recenseur(s)		N° of/de
polling division / section de vote			Thérèse Isabelle	polling division / section de vote	

F 303

PRELIMINARY LIST OF ELECTORS

ELECTIONS CANADA

LISTE PRÉLIMINAIRE DES ÉLECTEURS

189743

This list of qualified electors for the polling division number as set out below was prepared for use at the pending federal election from information obtained at the enumeration and has been certified by the signature(s) below as to completeness and correctness so far as is possible.

La présente constitue la liste des électeurs de la section de vote dont le numéro apparaît plus bas préparée en vue de l'élection fédérale en cours d'après les renseignements recueillis lors du recensement. Le(s) recenseur(s) y a(ont) apposé sa(leur) signature affirmant que cette liste est aussi complète et exacte que possible.

N°		N°
187	Villemure Pierre(M) 390 Petite Rivière Nord Ismachiche G0x310	
188	Villemure Denis(M) 400 Petite Rivière Nord Ismachiche G0x310	
189	Villemure Germaine (F) 400 Petite Rivière No Ismachiche G0x310	
190	Villemure Normand(M) 408 Petite Rivière Nord Ismachiche G0x310	
191	Villemure Nicole (F) 408 Petite Rivière Nord Ismachiche G0x310	
192	Villemure Guy(M) 501 Petite Rivière Nord Ismachiche G0x310	
193	Villemure Oxanhe(M) 731 Petite Rivière Nord Ismachiche G0x310	
194	Villemure Marie-Flore(F) 731 Petite Rivière N Ismachiche G0x310	
195	Villemure Claude(M) 690 Petite Riviere Nord Ismachiche G0x310	
196	Villemure Céline(F) 690 Petite Rivière Nord Ismachiche G0x310	

RURAL/RURALE

N° 190 polling division / section de vote

page N° 4 of/de 4

electoral district/circonscription: Trois-Rivières

certified / certifié signature(s)-enumerator(s) / signature(s)-recenseur(s): Thérèse Dastelle

URBAN/URBAINE

N° polling division / section de vote

page N° of/de

F 303

8 5M-7-79

PRELIMINARY LIST OF ELECTORS

ELECTIONS CANADA

189744

LISTE PRÉLIMINAIRE DES ÉLECTEURS

This list of qualified electors for the polling division number as set out below was prepared for use at the pending federal election from information obtained at the enumeration and has been certified by the signature(s) below as to completeness and correctness so far as is possible.

La présente constitue la liste des électeurs de la section de vote dont le numéro apparaît plus bas préparée en vue de l'élection fédérale en cours d'après les renseignements recueillis lors du recensement. Le(s) recenseur(s) y a(ont) appose s(a)leur) signature, affirmant que cette liste est aussi complète et exacte que possible.

N°		N°	
1	Ayotte Marcellin (M)101 Place Marconi Yamachiche G0X 3L0	22	Bellemare Guy (M) 451 Canton Sud Yamachiche G0X 3L0
2	Allaire Jean-Luc (M)1190 Ste-Anne est Yamachiche G0X 3L0	23	Boucher Armand (M)691 Gr. Rivière Sud Yamachiche G0X 3L0
3	Bourassa Rémi (M) 1441 Ste-Anne est Yamachiche G0X 3L0	24	Boucher Louisette(F)691 Gr.Rivière Sud Yamachiche G0X 3L0
4	Bellemare Yvette (F)1380 Des Glaises Yamachiche G0X 3L0	25	Boucher Aline (F) 691 Gr. Rivière Sud Yamachiche G0X 3L0
5	Bellemare Monique(F)1380 Des Glaises Yamachiche G0X 3L0	26	Bourassa Florido (M)1501 Gr.RivièreS. Yamachiche G0X 3L0
6	Bellemare Jeannine(F)1380Des Glaises Yamachiche G0X 3L0	27	Bourassa Florence(F)1501 Gr.Rivière S. Yamachiche G0X 3L0
7	Bouchard Jean (M) 1351 Des Glaises Yamachiche G0X 3L0	28	Bourassa Mario(M) 1501 Gr. Rivière Sud Yamachiche G0X 3L0
8	Bouchard Reine (F) 1351 Des Glaises Yamachiche G0X 3L0	29	Beaulac Claude (M)1531 5e rang Yamachiche G0X 3L0
9	Bourassa Rose (F) 560 St-Jacques Yamachiche G0X 3L0	30	Beaulac Marielle (F) 1531 5e rang Yamachiche G0X 3L0
10	Bellemare Jules (M)460 Canton Nord Yamachiche G0X 3L0	31	Beaulac André (M) 1531 5e rang Yamachiche G0X 3L0
11	Bellemare Thérèse (F)460 Canton Nord Yamachiche G0X 3L0	32	Bellemare Claude (M) 1280 Des Glaises Yamachiche G0X 3L0
12	Bellemare Jean (M) 480 Canton Nord Yamachiche G0X 3L0	33	Bournival Réjean (M) 1529 Gr. Rivière Sud Yamachiche G0X 3L0
13	Bellemare Céline (F) 480 Canton Nord Yamachiche G0X 3L0	34	Bournival France (F) 1529 Gr. Rivière Sud Yamachiche G0X 3L0
14	Berthiaume Denys (M) 410 Canton Sud Yamachiche G0X 3L0	35	Baillargeon Huguette(F) 1302 Désaulniers Yamachiche G0X 3L0
15	Berthiaume Sylvie (F) 410 Canton Sud Yamachiche G0X 3L0	36	Buist André (M) 121 Place Marconi Yamachiche G0X 3L0
16	Boisvert Daniel (M) 1166 Ste-Anne est Yamachiche G0X 3L0	37	Boisvert Jean-Claude(M) 1495 5e rang Yamachiche G0X 3L0
17	Boisvert Ginette(F) 1166 Ste-Anne est Yamachiche G0X 3L0	38	Boisvert Hélène (F) 1495 5e rang Yamachiche G0X 3L0
18	Bourque Etienne (M) 200 Canton Sud Yamachiche G0X 3L0	39	Côté Bertrand (M) 550 St-Jacques Yamachiche G0X 3L0
19	Boisvert Cécile (F) 1164 Ste-Anne est Yamachiche G0X 3L0	40	Côté Jacqueline (F) 550 St-Jacques Yamachiche G0X 3L0
20	Boisvert André (M) 1162 Ste-Anne est Yamachiche G0X 3L0	41	Côté Raymond (M) 550 St-Jacques Yamachiche G0X 3L0
21	Bourassa Hélène (F) 1120 Ste-Anneest Yamachiche G0X 3L0	42	Côté Marie-Blanche(F) 560 St-Jacques Yamachiche G0X 3L0

RURAL/RURALE			URBAN/URBAINE
N° 191	page N° 1 of/de 8	electoral district/circonscription: Trois-Rivieres	N° [redacted] page N° of/de [redacted]
polling division / section de vote		certified / certifié signature(s)-enumerator(s) / signature(s)-recenseur(s): Lucille Lysight	polling division / section de vote

F 303 **PRELIMINARY LIST OF ELECTORS**

8 5M-7-79

ELECTIONS CANADA

LISTE PRÉLIMINAIRE DES ÉLECTEURS 189745

This list of qualified electors for the polling division number as set out below was prepared for use at the pending federal election from information obtained at the enumeration and has been certified by the signature(s) below as to completeness and correctness so far as is possible.

La présente constitue la liste des électeurs de la section de vote dont le numéro apparaît plus bas préparée en vue de l'élection fédérale en cours d'après les renseignements recueillis lors du recensement. Le(s) recenseur(s) y a(ont) appose sa(leur) signature, affirmant que cette liste est aussi complète et exacte que possible.

N°	
43	Côté Gilles (M) 655 St-Jacques Yamachiche G0X 3L0
44	Côté Jacques (M) 655 St-Jacques Yamachiche G0X 3L0
45	Côté Pierre (M) 655 St-Jacques Yamachiche G0X 3L0
46	Côté Micheline (F) 655 St-Jacques Yamachiche G0X 3L0
47	Côté René (M) 331 Ch. St-Jacques Yamachiche G0X 3L0
48	Côté Diane (F) 331 Ch. St-Jacques Yamachiche G0X 3L0
49	Côté Luc (M) 1180 Ste-Anne est Yamachiche G0X 3L0
50	Côté Colette (F) 1180 Ste-Anne est Yamachiche G0X 3L0
51	Chaîné André (M) 621 Gr. Rivière Sud Yamachiche G0X 3L0
52	Chaîné Claire (F) 621 Gr. Rivière Sud Yamachiche G0X 3L0
53	Caron Jean-Guy (M) 102 Bourassa Yamachiche G0X 3L0
54	Caron Barbara Ann (F) 102 Bourassa Yamachiche G0X 3L0
55	Caron Gérard (M) 102 Bourassa Yamachiche G0X 3L0
56	Carbonneau Serge (M) 1300 Désaulniers Yamachiche G0X 3L0
57	Carbonneau Gabrielle(F) 1300 Désaulniers Yamachiche G0X 3L0
58	Chaîné Germaine (F) 620 Gr. Rivière Sud Yamachiche G0X 3L0
59	Chouinard Daniel (M) 950 Gr. Rivière Sud Yamachiche G0X 3L0
60	Champagne Claude (M) 961 Gr. Rivière Sud Yamachiche G0X 3L0
61	Désaulniers Claude (M) 1631 Ste-Anne est Yamachiche G0X 3L0
62	Désaulniers Suzanne(F) 1631 Ste-Anne est Yamachiche G0X 3L0
63	Duval Jacques (M) 1501 Ste-Anne est Yamachiche G0X 3L0
64	Duval Yolande (F) 1501 Ste-Anne est Yamachiche G0X 3L0
65	Descôteaux Yvon (M) 1431 Ste-Anne est Yamachiche G0X 3L0
66	Descôteaux Yolande(F) 1431 Ste-Anne est Yamachiche G0X 3L0
67	Désaulniers Madeleine(F) 1300 Des Glaise Yamachiche G0X 3L0
68	Désaulniers Marie-Claire(F) 1300 des Glaises Yamachiche G0X 3L0
69	Désaulniers Berthe (F) 1300 Des Glaise Yamachiche G0X 3L0
70	Daveluy Alcide (M) 581 St-Jacques Yamachiche G0X 3L0
71	Daveluy Lionel (M) 581 St-Jacques Yamachiche G0X 3L0
72	Daveluy Eva (F) 581 St-Jacques Yamachiche G0X 3L0
73	Daviault Marcel (M) 601 St-Jacques Yamachiche G0X 3L0
74	Daviault Rita (F) 601 St-Jacques Yamachiche G0X 3L0
75	Désaulniers Bruno L.(M) 410 Canton Nord Yamachiche G0X 3L0
76	Désaulniers Hélène (F) 410 Canton Nord Yamachiche G0X 3L0
77	Dubois Gilles (M) 721 Gr. Rivière Sud Yamachiche G0X 3L0
78	Drouin Jacques (M) 1521 Gr. Rivière Sud Yamachiche G0X 3L0
79	Drouin Liette (F) 1521 Gr. Rivière Sud Yamachiche G0X 3L0
80	Drouin Jeanne (F) 1521 Gr. Rivière Sud Yamachiche G0X 3L0
81	Delatrie Marie (F) 121 Place Marconi Yamachiche G0X 3L0
82	Degongre Guy (M) 700 Charles-Lesieur Yamachiche G0X 3L0
83	Degongre Johanne(F) 700 Charles-Lesieur Yamachiche G0X 3L0
84	Duchesne Denis (M) 860 Gr. Rivière Sud Yamachiche G0X 3L0

RURAL/RURALE			electoral district/circonscription	URBAN/URBAINE	
N°	page		Trois-Rivières	N°	page
191	N° 2	of/de 8	certified certifié signature(s)-enumerator(s) / signature(s)-recenseur(s) Lucille Lysight	[redacted]	N° of/de [redacted]
polling division section de vote				polling division section de vote	

F 303 PRELIMINARY LIST OF ELECTORS

8 5M-7-79

ELECTIONS CANADA

189746

LISTE PRÉLIMINAIRE DES ÉLECTEURS

This list of qualified electors for the polling division number as set out below was prepared for use at the pending federal election from information obtained at the enumeration and has been certified by the signature(s) below as to completeness and correctness so far as is possible.

La présente constitue la liste des électeurs de la section de vote dont le numéro apparaît plus bas préparée en vue de l'élection fédérale en cours d'après les renseignements recueillis lors du recensement. Le(s) recenseur(s) y a(ont) apposé la(leur) signature, affirmant que cette liste est aussi complète et exacte que possible.

N°		N°	
85	Doyon Jean-Marie (M) 1136 Ste-Anne est Yamachiche G0X 3L0	106	Gauthier Jean (M) 640 Gr. Rivière Sud Yamachiche G0X 3L0
86	Désilets René (M) 890 Gr. Rivière Sud Yamachiche G0X 3L0	107	Gauthier Suzanne (F) 640 Gr. Rivière Sud Yamachiche G0X 3L0
87	Ducharme Guylaine (F) 660 Gr. Rivière Sud Yamachiche G0X 3L0	108	Gauthier Sylvie (F) 640 Gr. Rivière Sud Yamachiche G0X 3L0
88	Fréchette Maurice (M) 1510 Ste-Anne est Yamachiche G0X 3L0	109	Gauthier Cécile (F) 640 Gr. Rivière Sud Yamachiche G0X 3L0
89	Fréchette Etienne (M) 1510 Ste-Anne est Yamachiche G0X 3L0	110	Garceau Alain (M) 1101 Gr. Rivière Sud Yamachiche G0X 3L0
90	Fréchette Monique (F) 1510 Ste-Anne est Yamachiche G0X 3L0	111	Garceau Gisèle (F) 1101 Gr. Rivière Sud Yamachiche G0X 3L0
91	Fournier Dollard (M) 1400 Gr. Rivière Sud Yamachiche G0X 3L0	112	Garceau Gilles (M) 1101 Gr. Rivière Sud Yamachiche G0X 3L0
92	Ferron Jean-Marc (M) 1158 Ste-Anne est Yamachiche G0X 3L0	113	Giroux André (M) 752 Gr. Rivière Sud Yamachiche G0X 3L0
93	Ferron Nicole (F) 1158 Ste-Anne est Yamachiche G0X 3L0	114	Giroux Gérard (M) 740 Gr. Rivière Sud Yamachiche G0X 3L0
94	Gagné Cécile D. (F) 1681 Ste-Anne est Yamachiche G0X 3L0	115	Giroux Angèle (F) 740 Gr. Rivière Sud Yamachiche G0X 3L0
95	Gagné Yves (M) 1681 Ste-Anne est Yamachiche G0X 3L0	116	Giroux Marie-Rosé (F) 740 Gr. Rivière Sud Yamachiche G0X 3L0
96	Gagné Philippe (M) 1681 Ste-Anne est Yamachiche G0X 3L0	117	Giroux Normand (M) 740 Gr. Rivière Sud Yamachiche G0X 3L0
97	Grenier Annette (F) 1481 Ste-Anne est Yamachiche G0X 3L0	118	Giroux Daniel (M) 740 Gr. Rivière Sud Yamachiche G0X 3L0
98	Grenier André (M) 1491 Ste-Anne est Yamachiche G0X 3L0	119	Giroux Mario (M) 740 Gr. Rivière Sud Yamachiche G0X 3L0
99	Grenier Monique (F) 1491 Ste-Anne est Yamachiche G0X 3L0	120	Giroux Thérèse (F) 841 Gr. Rivière Sud Yamachiche G0X 3L0
100	Grenier Thérèse (F) 1491 Ste-Anne est Yamachiche G0X 3L0	121	Giroux Germain (M) 841 Gr. Rivière Sud Yamachiche G0X 3L0
101	Grenier Benoit (M) 1491 Ste-Anne est Yamachiche G0X 3L0	122	Grégoire Serge (M) 1146 Ste-Anne est Yamachiche G0X 3L0
102	Grenier Lise (F) 1491 Ste-Anne est Yamachiche G0X 3L0	123	Gauthier Thomas (M) 820 Gr. Rivière Sud Yamachiche G0X 3L0
103	Gignac Pierre (M) 530 Canton Nord Yamachiche G0X 3L0	124	Gauthier B. Jeanne (F) 820 Gr. Rivière Sud Yamachiche G0X 3L0
104	Gignac Rachel (F) 530 Canton Nord Yamachiche G0X 3L0	125	Girard Jacques (M) 1611 Ste-Anne est Yamachiche G0X 3L0
105	Guillot Clermont (M) 141 Place Marconi Yamachiche G0X 3L0	126	Gendron Guy (M) 401 Ch. St-Jacques Yamachiche G0X 3L0

RURAL/RURALE			electoral district/circonscription	URBAN/URBAINE	
N° 191	page N° 3	of/de 8	Trois-Rivières	N°	page N° of/de
polling division section de vote			certified certifié signature(s)-enumerator(s) / signature(s)-recenseur(s) Lucille Lysight		polling division section de vote

F 303

8 5M-7-79

PRELIMINARY LIST OF ELECTORS

ELECTIONS CANADA

189747

LISTE PRÉLIMINAIRE DES ÉLECTEURS

This list of qualified electors for the polling division number as set out below was prepared for use at the pending federal election from information obtained at the enumeration and has been certified by the signature(s) below as to completeness and correctness so far as is possible.

La présente constitue la liste des électeurs de la section de vote dont le numéro apparaît plus bas préparée en vue de l'élection fédérale en cours d'après les renseignements recueillis lors du recensement. Le(s) recenseur(s) y a(ont) apposé sa(leur) signature, affirmant que cette liste est aussi complète et exacte que possible.

N°	
127	Gendron D. Lise (F) 401 St-Jacques Yamachiche G0X 3L0
128	Gendron Bernadette (F) 361 St-Jacques Yamachiche G0X 3L0
129	Gendron Louis (M) 363 St-Jacques Yamachiche G0X 3L0
130	Gilbert France (F) 721 Gr. Rivière Sud Yamachiche G0X 3L0
131	Gauthier Hélène (F) 561 Gr. Rivière Sud Yamachiche G0X 3L0
132	Gauthier Germaine (F) 561 Gr. Rivière Sud Yamachiche G0X 3L0
133	Gélinas P. Germaine (F) 410 St-Jacques Yamachiche G0X 3L0
134	Gauthier Pasteur (M) 359 St-Jacques Yamachiche G0X 3L0
135	Gauthier Jocelyne (F) 359 St-Jacques Yamachiche G0X 3L0
136	Giguère André (M) 1051 Gr. Rivière Sud Yamachiche G0X 3L0
137	Giguère Lise (F) 1051 Gr. Rivière Sud Yamachiche G0X 3L0
138	Gélinas André (M) 1150 Ste-Anne est Yamachiche G0X 3L0
139	Gélinas Lucille (F) 1150 Ste-Anne est Yamachiche G0X 3L0
140	Gélinas Line (F) 1150 Ste-Anne est Yamachiche G0X 3L0
141	Grégoire France (F) 101 Place Marconi Yamachiche G0X 3L0
142	Gélinas Carol (M) 350 St-Jacques Yamachiche G0X 3L0
143	Gélinas Diane (F) 350 St-Jacques Yamachiche G0X 3L0
144	Gauthier Roméo (M) 1301 Désaulniers Yamachiche G0X 3L0
145	Gauthier Bernadette (F) 1301 Désaulniers Yamachiche G0X 3L0
146	Gélinas Rosaire (M) 340 Gr. Rivière Sud Yamachiche G0X 3L0
147	Gélinas Jeanne-d'Arc (F) 340 Gr. Rivière Sud Yamachiche G0X 3L0
148	Gélinas Réjean-H (M) 340 Gr. Rivière Sud Yamachiche G0X 3L0
149	Gélinas Roger (M) 1365 Désaulniers Yamachiche G0X 3L0
150	Gélinas Jocelyne (F) 1365 Désaulniers Yamachiche G0X 3L0
151	Gélinas Réal (M) 1507 5e rang Yamachiche G0X 3L0
152	Gélinas Nicole (F) 1507 5e rang Yamachiche G0X 3L0
153	Gélinas Yves (M) 322 Gr. Rivière Sud Yamachiche G0X 3L0
154	Gélinas J-Arsène (M) 322 Gr. Rivière Sud Yamachiche G0X 3L0
155	Gélinas Michel (M) 298 Gr. Rivière Sud Yamachiche G0X 3L0
156	Gélinas Jacqueline (F) 298 Gr. Rivière Sud Yamachiche G0X 3L0
157	Gélinas Fernand (M) 285 Gr. Rivière Sud Yamachiche G0X 3L0
158	Gélinas Ginette (F) 285 Gr. Rivière Sud Yamachiche G0X 3L0
159	Gélinas Denis (M) 1265 Ste-Anne est Yamachiche G0X 3L0
160	Gélinas Jeannine (F) 1265 Ste-Anne est Yamachiche G0X 3L0
161	Gamache Nicole (F) 521 Canton Sud Yamachiche G0X 3L0
162	Gauthier Nicole (F) 1302 Désaulniers Yamachiche G0X 3L0
163	Gélinas Claude (M) 200 Place Pellerin Yamachiche G0X 3L0
164	Gélinas Carmen (F) 200 Place Pellerin Yamachiche G0X 3L0
165	Gagnon Normand (M) 101 Place Pellerin Yamachiche G0X 3L0
166	Gagnon Denise (F) 101 Place Pellerin Yamachiche G0X 3L0
167	Gélinas Monique (F) 410 St-Jacques Yamachiche G0X 3L0
168	Giguère André (M) 1051 Gr. Rivière Sud Yamachiche G0X 3L0

RURAL/RURALE

N° 191 page N° 4 of/de 8

polling division / section de vote

electoral district/circonscription: Trois-Rivières

certified / certifié signature(s)-enumerator(s) / signature(s)-recenseur(s): Lucille Lysight

URBAN/URBAINE

N° ~~191~~ page N° ~~4~~ 1 of/de ~~8~~ 2

polling division / section de vote

F 303 PRELIMINARY LIST OF ELECTORS

8 5M-7-79

ELECTIONS CANADA

189748

LISTE PRÉLIMINAIRE DES ÉLECTEURS

This list of qualified electors for the polling division number as set out below was prepared for use at the pending federal election from information obtained at the enumeration and has been certified by the signature(s) below as to completeness and correctness so far as is possible.

La présente constitue la liste des électeurs de la section de vote dont le numéro apparaît plus bas préparée en vue de l'élection fédérale en cours d'après les renseignements recueillis lors du recensement. Le(s) recenseur(s) y a(ont) apposé sa(leur) signature, affirmant que cette liste est aussi complète et exacte que possible

N°	
170	Huot Paul (M) 100 Place Marconi Yamachiche G0X 3L0
171	Huot Alma (F) 100 Place Marconi Yamachiche G0X 3L0
172	Heatcoat Lorendo (M) 1001 Gr. Rivière Sud Yamachiche G0X 3L0
173	Heatcoat Thérèse (F) 1001 Gr. Rivière Sud Yamachiche G0X 3L0
174	Heatcoat Denis (M) 1001 Gr. Rivière Sud Yamachiche G0X 3L0
175	Joly André (M) 220 Canton Sud Yamachiche G0X 3L0
176	Joly Lucien (M) 220 Canton Sud Yamachiche G0X 3L0
177	Joly Isabelle (F) 1070 Gr. Rivière Sud Yamachiche G0X 3L0
178	Laflamme Franco (M) 1401 Ste-Anne est Yamachiche G0X 3L0
179	Lysight Claude (M) 1250 Ste-Anne Est Yamachiche G0X 3L0
180	Lysight Lucille (F) 1250 Ste-Anne est Yamachiche G0X 3L0
181	Lesieur Pauline (F) 651 St-Jacques Yamachiche G0X 3L0
182	Lesieur Amédée (M) 651 St-Jacques Yamachiche G0X 3L0
183	Lamirande Jean-Claude (M) 1138 Ste-Anne est Yamachiche G0X 3L0
184	Lamirande Diane (F) 1138 Ste-Anne est Yamachiche G0X 3L0
185	Lacharité Gilles (M) 1090 Tranchée des Sables Yamachiche G0X 3L0
186	Lacharité Pauline (F) 1090 Tranchée des Sables Yamachiche G0X 3L0
187	Lemay Hélène (F) 631 St-Jacques Yamachiche G0X 3L0
188	Lemire Paul (M) 671 Gr. Rivière Sud Yamachiche G0X 3L0
189	Lemire Jeanne (F) 671 Gr. Rivière Sud Yamachiche G0X 3L0
190	Lemire Gilles (M) 680 Gr. Rivière Sud Yamachiche G0X 3L0
191	Lemire Louise (F) 680 Gr. Rivière Sud Yamachiche G0X 3L0
192	Lemire Isabelle (F) 680 Gr. Rivière Sud Yamachiche G0X 3L0
193	Lacoursière Jean-Guy (M) 1121 Gr. Rivière Sud Yamachiche G0X 3L0
195	Lavergne Lise (F) 750 Gr. Rivière sud Yamachiche G0X 3L0
196	Laquette Bernard (M) 100 Bourassa Yamachiche G0X 3L0
197	Laquerre Huguette (F) 100 Bourassa Yamachiche G0X 3L0
198	Lamy Edna (F) 1511 Gr. Rivière Sud Yamachiche G0X 3L0
199	Lamy Raymond (M) 1511 Gr. Rivière Sud Yamachiche G0X 3L0
200	Lesage Gérard (M) 1345 Désaulniers Yamachiche G0X 3L0
201	Lesage Carmen (F) 1345 Désaulniers Yamachiche G0X 3L0
202	Lesage Jean-Guy (M) 1341 Désaulniers Yamachiche G0X 3L0
203	Lesage Marielle (F) 1341 Désaulniers Yamachiche G0X 3L0
204	Lesage Maurice (M) 1341 Désaulniers Yamachiche G0X 3L0
205	Lesage Henriette (F) 1341 Désaulniers Yamachiche G0X 3L0
206	Lord Robert (M) 601 Gr. Rivière Sud Yamachiche G0X 3L0
207	Lord Huguette (F) 601 Gr. Rivière Sud Yamachiche G0X 3L0
208	Lord Yves (M) 601 Gr. Rivière Sud Yamachiche G0X 3L0
209	Lord Denise (F) 1190 Ste-Anne est Yamachiche G0X 3L0
210	Lampron France (F) 1440 5e rang Yamachiche G0X 3L0
211	Landry Jacques (M) 761 Gr. Rivière Sud Yamachiche G0X 3L0
212	Landry Claudette (F) 761 Gr. Rivière Sud Yamachiche G0X 3L0

RURAL/RURALE

N° 191 — page 5 of/de 8

polling division / section de vote

electoral district/circonscription: Trois-Rivières

certified / certifié signature(s)-enumerator(s) / signature(s)-recenseur(s): Lucille Lysight

URBAN/URBAINE

N° — page — N° — of/de

polling division / section de vote

F 303 PRELIMINARY LIST OF ELECTORS

8 5M-7-79

ELECTIONS CANADA

189749

LISTE PRÉLIMINAIRE DES ÉLECTEURS

This list of qualified electors for the polling division number as set out below was prepared for use at the pending federal election from information obtained at the enumeration and has been certified by the signature(s) below as to completeness and correctness so far as is possible.

La présente constitue la liste des électeurs de la section de vote dont le numéro apparaît plus bas préparée en vue de l'élection fédérale en cours d'après les renseignements recueillis lors du recensement. Le(s) recenseur(s) y a(ont) apposé s(alleur) signature, affirmant que cette liste est aussi complète et exacte que possible

N°	
213	Landry Stéphane (M) 761 Gr. Rivière Sud Yamachiche G0X 3L0
214	Laurin Lucien (M) 1291 Désaulniers Yamachiche G0X 3L0
215	Laurin Suzanne (F) 1291 Désaulniers Yamachiche G0X 3L0
216	Laliberté Paul (M) 660 Gr. Rivière Sud Yamachiche G0X 3L0
217	Lavallée Sylvie (F) 1091 Gr. Rivière Sud Yamachiche G0X 3L0
218	Lavallée Daniel (M) 1091 Gr. Rivière Sud Yamachiche G0X 3L0
219	Montour Gérard (M) 1661 Ste-Anne est Yamachiche G0X 3L0
220	Montour Irène (F) 1661 Ste-Anne est Yamachiche G0X 3L0
221	Montour Diane (F) 1661 Ste-Anne est Yamachiche G0X 3L0
222	Montour Claire (F) 1661 Ste-Anne est Yamachiche G0X 3L0
223	Montour Yves (M) 1661 Ste-Anne est Yamachiche G0X 3L0
224	Masse Jean-Paul (M) 1531 Ste-Anne est Yamachiche G0X 3L0
225	Masse Claire (F) 1531 Ste-Anne est Yamachiche G0X 3L0
226	Michaud Marcel (M) 1541 Ste-Anne est Yamachiche G0X 3L0
227	Michaud P. Thérèse (F) 1541 Ste-Anne est Yamachiche G0X 3L0
228	Michaul Louise (F) 1541 Ste-Anne est Yamachiche G0X 3L0
229	Michaud France (F) 1541 Ste-Anne est Yamachiche G0X 3L0
230	Mayer Robert (M) 621 Canton Sud Yamachiche G0X 3L0
231	Mayer Hélène (F) 621 Canton Sud Yamachiche G0X 3L0
232	Masse Linda (F) 1401 Ste-Anne est Yamachiche G0X 3L0
233	Martel Lucien (M) 1591 Ste-Anne est Yamachiche G0X 3L0
234	Martel Jeanne (F) 1591 Ste-Anne est Yamachiche G0X 3L0
235	Martel Rolland (M) 1600 Ste-Anne est Yamachiche G0X 3L0
236	Martel Lorraine (F) 1600 Ste-Anne est Yamachiche G0X 3L0
237	Martel Viateur (M) 1590 Ste-Anne est Yamachiche G0X 3L0
238	Martel Pierrette (F) 1590 Ste-Anne est Yamachiche G0X 3L0
239	Milette Jean (M) 1320 Ste-Anne est Yamachiche G0X 3L0
240	Milette Hélène G. (F) 1320 Ste-Anne est Yamachiche G0X 3L0
241	Milette Christian (M) 1320 Ste-Anne est Yamachiche G0X 3L0
242	Milot Louise (F) 752 Gr. Rivière Sud Yamachiche G0X 3L0
243	Milette Gilles (M) 791 Gr. Rivière Sud Yamachiche G0X 3L0
244	Milette Anita (F) 791 Gr. Rivière Sud Yamachiche G0X 3L0
245	Milette Lorraine (F) 791 Gr. Rivière Sud Yamachiche G0X 3L0
246	Milette Daniel (M) 791 Gr. Rivière Sud Yamachiche G0X 3L0
247	Milot Philias (M) 901 Gr. Rivière Sud Yamachiche G0X 3L0
248	Milot Yvonne (F) 901 Gr. Rivière Sud Yamachiche G0X 3L0
249	Milot Roger (M) 941 Gr. Rivière Sud Yamachiche G0X 3L0
250	Milot B. Jeannine (F) 941 Gr. Rivière Sud Yamachiche G0X 3L0
251	Milot Luc (M) 941 Gr.Rivière Sud Yamachiche G0X 3L0
252	Milot François (M) 941 Gr. Rivière Sud Yamachiche G0X 3L0
253	Milot Paul (M) 941 Gr. Rivière Sud Yamachiche G0X 3L0
254	Milot Denis (M) 941 Gr. Rivière Sud Yamachiche G0X 3L0

RURAL/RURALE

N° 191 page N° 6 of/de 8

polling division / section de vote

electoral district/circonscription: Trois-Rivières

certified / certifié — signature(s)-enumerator(s) / signature(s)-recenseur(s): Lucille Lysight

URBAN/URBAINE

N° page N° of/de

polling division / section de vote

189750

F 303 **PRELIMINARY LIST OF ELECTORS**

8 5M-7-79

ELECTIONS CANADA

LISTE PRÉLIMINAIRE DES ÉLECTEURS

This list of qualified electors for the polling division number as set out below was prepared for use at the pending federal election from information obtained at the enumeration and has been certified by the signature(s) below as to completeness and correctness so far as is possible

La présente constitue la liste des électeurs de la section de vote dont le numéro apparaît plus bas préparée en vue de l'élection fédérale en cours d'après les renseignements recueillis lors du recensement. Le(s) recenseur(s) y a(ont) apposé sa(leur) signature, affirmant que cette liste est aussi complète et exacte que possible

N°		N°	
255	Milot Danielle (F) 950 Gr. Rivière Yamachiche G0X 3L0 Sud	276	Pothier Claude (M) 1341 Des Glaises Yamachiche G0X 3L0
256	Milot Laurent (M) 352 Gr. Rivière Sud Yamachiche G0X 3L0	277	Pothier Rose (F) 1341 Des Glaises Yamachiche G0X 3L0
257	Milot Denise (F) 352 Gr. Rivière Sud Yamachiche G0X 3L0	278	Plante Yvan (M) 511 Canton Nord Yamachiche G0X 3L0
258	Milot Claude (M) 750 Gr. Rivière Sud Yamachiche G0X 3L0	279	Plante Yvette (F) 511 Canton Nord Yamachiche G0X 3L0
259	Marcouiller Marcel (M) 1491 5e rang Yamachiche G0X 3L0	280	Plante Denis (M) 511 Canton Nord Yamachiche G0X 3L0
260	Marcouiller Nicole (F) 1491 5e rang Yamachiche G0X 3L0	281	Proulx Anne-Marie(F) 600 St-Jacques Yamachiche G0X 3L0
261	Milot Marcel (M) 1156 Ste-Anne est Yamachiche G0X 3L0	282	Pfoulx Georges (M) 600 St-Jacques Yamachiche G0X 3L0
262	Milot Carmen (F) 1156 Ste-Anne est Yamachiche G0X 3L0	283	Pratte Henri (M) 611 St-Jacques Yamachiche G0X 3L0
263	Manseau Jacques (M) 1505 Gr. Rivière Yamachiche G0X 3L0 Sud	284	Pratte Imelda (F) 611 St-Jacques Yamachiche G0X 3L0
264	Manseau Jeanne (F) 1505 Gr. Rivière Yamachiche G0X 3L0 Sud	285	Pellerin Danielle (F) 141 Place Marconi Yamachiche G0X 3L0
265	Milette Monique (F) 300 Gr. Rivière Yamachiche G0X 3L0 Sud	286	Plante François (M) 555 Canton Sud Yamachiche G0X 3L0
266	Milette Gérard (M) 300 Gr. Rivière Yamachiche G0X 3L0 Sud	287	Plante Carole (F) 555 Canton Sud Yamachiche G0X 3L0
267	Milette Jeanne (F) 1136 Ste-Anne est Yamachiche G0X 3L0	288	Pellerin Pierre (M) 631 St-Jacques Yamachiche G0X 3L0
268	Marcouiller Michel (M) 1440 5e rang Yamachiche G0X 3L0	289	Pellerin Aline (F) 1140 Ste-Anne est Yamachiche G0X 3L0
269	Milot Nicole (F) 961 Gr. Rivière Sud Yamachiche G0X 3L0	290	Paquet Jocélyn (M) 450 Canton Sud Yamachiche G0X 3L0
270	Ouimet François (M) 1071 Gr. Rivière Yamachiche G0X 3L0 Sud	291	Paquet Françine (F) 450 Canton Sud Yamachiche G0X 3L0
271	Prieur Jean-Charles (M) 1641 Ste-Anne est Yamachiche G0X 3L0	292	Poulin Jean (M) 1400 Charles-Lesieur Yamachiche G0X 3L0
272	Prieur Lucienne (F) 1641 Ste-Anne est Yamachiche G0X 3L0	293	Pellerin Maurice (M) 1140 Ste-Anne est Yamachiche G0X 3L0
273	Prieur Jeannine (F) 1641 Ste-Anne est Yamachiche G0X 3L0	294	Pellerin Thérèse (F) 1140 Ste-Anne est Yamachiche G0X 3L0
274	Prieur Jules (M) 1570 Ste-Anne est Yamachiche G0X 3L0	295	Plante Michel (M) 1070 Gr. Rivière Sud Yamachiche G0X 3L0
275	Prieur Aline (F) 1570 Ste-Anne est Yamachiche G0X 3L0	296	Pellerin Yvon (M) 1130 Ste-Anne est Yamachiche G0X 3L0

RURAL/RURALE			electoral district/circonscription	URBAN/URBAINE	
N° 191	page N° 7	of/de 8	Trois-Rivières	N°	page N° of/de
polling division section de vote			certified certifié signature(s)-enumerator(s)/signature(s)-recenseur(s) Lucille Lysight	polling division section de vote	

189751

F 303 PRELIMINARY LIST OF ELECTORS

8 SM-7 79

ELECTIONS CANADA

LISTE PRÉLIMINAIRE DES ÉLECTEURS

This list of qualified electors for the polling division number as set out below was prepared for use at the pending federal election from information obtained at the enumeration and has been certified by the signature(s) below as to completeness and correctness so far as is possible

La présente constitue la liste des électeurs de la section de vote dont le numéro apparaît plus bas préparée en vue de l'élection fédérale en cours d'après les renseignements recueillis lors du recensement. Le(s) recenseur(s) y a(ont) apposé sa(leur) signature, affirmant que cette liste est aussi complète et exacte que possible

N°	
297	Pellerin Colette (F) 1130 Ste-Anne est Yamachiche G0X 3L0
298	Perron Alain (M) 521 Canton Sud Yamachiche G0X 3L0
299	Rouette Honorius (M) 1541 Ste-Anne est Yamachiche G0X 3L0
300	Ricard Normand (M) 1481 Gr. Rivière Sud Yamachiche G0X 3L0
301	Ricard Denise (F) 1481 Gr. Rivière Sud Yamachiche G0X 3L0
302	Ricard Johanne (F) 1481 Gr. Rivière Sud Yamachiche G0X 3L0
303	Ricard Ginette (F) 1481 Gr. Rivière Sud Yamachiche G0X 3L0
304	Régimbald Carole (F) 1071 Gr. Rivière Sud Yamachiche G0X 3L0
305	Ste-Marie Richard (M) 1411 Ste-Anne est Yamachiche G0X 3L0
306	Ste-Marie Rachel (F) 1411 Ste-Anne est Yamachiche G0X 3L0
307	St-Yves Clément (M) 1120 Ste-Anne est Yamachiche G0X 3L0
308	Sirois Réal (M) 310 St-Jacques Yamachiche G0X 3L0
309	Sirois Louisette (F) 310 St-Jacques Yamachiche G0X 3L0
310	St-Arnault Darquise (F) 860 Gr. Rivière Sud Yamachiche G0X 3L0
311	Therrien Sylvie (F) 120 Place Marconi Yamachiche G0X 3L0
312	Trahan Michel (M) 1170 Ste-Anne est Yamachiche G0X 3L0
313	Trahan Manon (F) 1170 Ste-Anne est Yamachiche G0X 3L0
314	Turcotte Françine (F) 320 Gr. Rivière Sud Yamachiche G0X 3L0
315	Veillette Michel (M) 1461 Ste-Anne est Yamachiche G0X 3L0
316	Veillette Lisette (F) 1461 Ste-Anne est Yamachiche G0X 3L0
317	Villemure Maurice (M) 401 Canton Nord Yamachiche G0X 3L0
318	Villemure Angèle (F) 401 Canton Nord Yamachiche G0X 3L0
319	Villemure Hervé (M) 581 Gr. Rivière Sud Yamachiche G0X 3L0
320	Villemure Reina (F) 581 Gr. Rivière Sud Yamachiche G0X 3L0
321	Yelle Jean-Marie (M) 120 Place Marconi Yamachiche G0X 3L0

RURAL/RURALE			electoral district/circonscription	URBAN/URBAINE	
N°	page		Trois-Rivières	N°	page
191	No 8	of/de 8	certified / certifié — signature(s)-enumerator(s) / signature(s)-recenseur(s): Lucille Lysight	~~191~~	No of/de
polling division / section de vote				polling division / section de vote	

F 303 PRELIMINARY LIST OF ELECTORS

8.5M-7-79

ELECTIONS CANADA

189752

LISTE PRÉLIMINAIRE DES ÉLECTEURS

This list of qualified electors for the polling division number as set out below was prepared for use at the pending federal election from information obtained at the enumeration and has been certified by the signature(s) below as to completeness and correctness so far as is possible.

La présente constitue la liste des électeurs de la section de vote dont le numéro apparaît plus bas préparée en vue de l'élection fédérale en cours d'après les renseignements recueillis lors du recensement. Le(s) recenseur(s) y a(ont) apposé sa(leur) signature, affirmant que cette liste est aussi complète et exacte que possible

N°	
1	Armstrong, Jules (m) 810, ch. Riv. du Loup Yam. GOX 3LO
2	Armstrong, Marielle (f) 810, ch. Riv. du Loup Yam. GOX 3LO
3	Armstrong, Mario (m) 810, ch. Riv. du Loup Yam. GOX 3LO
4	Armstrong, André (m) 860, ch. Riv. du Loup Yam. GOX 3LO
5	Béland, Micheline (f) 650, ch. Riv. du Loup Yam. GOX 3LO
6	Béland, Lucienne (f) 660, ch. Riv. du Loup Yam. GOX 3LO
7	Béland, Jean (m) 720, ch. Riv. du Loup Yam. GOX 3LO
8	Béland, Lucie (f) 720, ch. Riv. du Loup Yam. GOX 3LO
9	Béland, Joseph-Roland (m) 790, ch. Riv. du Loup Yam. GOX 3LO
10	Béland, Florence (f) 790, ch. Riv. du Loup Yam. GOX 3LO
11	Béland, Jean-Guy (m) 784, ch. Riv. du Loup Yam. GOX 3LO
12	Béland, Diane (f) 784, ch. Riv. du Loup Yam. GOX 3LO
13	Béland, Pierre (m) 15, rue Blanchette Yam. GOX 3LO
14	Blanchette, Serge (m) 670, ch. Riv. du Loup Yam. GOX 3LO
15	Blanchette, Cécile (f) 670, ch. Riv. du Loup Yam. GOX 3LO
16	Blanchette, Marcel (m) 20, rue Blanchette Yam. GOX 3LO
17	Blanchette, Jeanne-D'arc (f) 20, rue Blanchette Yam. GOX 3LO
18	Blanchette, François (m) 20, rue Blanchette Yam. GOX 3LO
19	Blanchette, Sylvain (m) 45, rue Blanchette Yam. GOX 3LO
20	Blanchette, Jean-Pierre (m) 940, ch. Riv. du Loup Yam. GOX 3LO
21	Blanchette, Murielle (f) 940, ch. Riv. du Loup Yam. GOX 3LO
22	Blais, Clément (m) 40, rue Blanchette Yam. GOX 3LO
23	Blais, Fleurette (f) 40, rue Blanchette Yam. GOX 3LO
24	Blais, Etienne (m) 40, rue Blanchette Yam. GOX 3LO
25	Blais, Luc (m) 42, rue Blanchette Yam. GOX 3LO
26	Blais, Louiselle (f) 45, rue Blanchette Yam. GOX 3LO
27	Blais, Patrick (m) 940, ch. Riv. du Loup Yam. GOX 3LO
28	Baribeau, Pierre (m) 788, ch. Riv. du Loup Yam. GOX 3LO
29	Baribeau, Monique (f) 788, ch. Riv. du Loup Yam. GOX 3LO
30	Baribeau, Irenée (m) 835, ch. Riv. du Loup Yam. GOX 3LO
31	Baribeau, Thérèse (f) 835, ch. Riv. du Loup Yam. GOX 3LO
32	Baribeau, Michel (m) 835, ch. Riv. du Loup Yam. GOX 3LO
33	Baribeau, Réjean (m) 839, ch. Riv. du Loup Yam. GOX 3LO
34	Baribeau, Huguette (f) 839, ch. Riv. du Loup Yam. GOX 3LO
35	Baribeau, Chantale (f) 839, ch. Riv. du Loup Yam. GOX 3LO
36	Baribeau, Line (f) 840, ch. Riv. du Loup Yam. GOX 3LO
37	Baribeau, Mario (m) 1050, ch. Riv. du Loup Yam. GOX 3LO
38	Bourelle, Daniel (m) 35, rue Blanchette Yam. GOX 3LO
39	Blais, Jacques (m) 151, Petite-Terre Yam. GOX 3LO
40	Blais, Ghislaine (f) 151, Petite-Terre Yam. GOX 3LO
41	Blais, Paul (m) 160, Petite-Terre Yam. GOX 3LO
42	Blais, Denise (f) 160, Petite-Terre Yam. GOX 3LO
43	Blais, Yvon (m) 160, Petite-Terre Yam. GOX 3LO
44	Bellemare, Laurette (f) 121, Petite-Terre Yam. GOX 3LO
45	Bellemare, Flore (f) 121, Petite-Terre Yam. GOX 3LO
46	Bellemare, Hervé (m) 121, Petite-Terre Yam. GOX 3LO
47	Bellemare, Jean-Claude (m) 111, Petite-Terre Yam. GOX 3LO
48	Bellemare, Madelaine (f) 111, Petite-Terre Yam. GOX 3LO
49	Bellemare, Emma (f) 101, Petite-Terre Yam. GOX 3LO
50	Bellemare, Alma (f) 101, Petite-Terre Yam. GOX 3LO
51	Bellemare, Armand (m) 101, Petite-Terre Yam. GOX 3LO
52	Bellemare, Ursule (f) 81, Petite-Terre Yam. GOX 3LO
53	Bellemare, Louise (f) 81, Petite-Terre Yam. GOX 3LO
54	Bellemare, Michel (m) 81, Petite-Terre Yam. GOX 3LO
55	Bellemare, Jean-Luc (m) 81, Petite-Terre Yam. GOX 3LO
56	Bellefeuille, Johanne (f) 811, ch. Riv. du Loup Yam. GOX 3LO
57	Buisson, Anita (f) 230, Ste-Anne O- Yam. GOX 3LO
58	Buisson, Richard (m) 241, Ste-Anne O- Yam. GOX 3LO
59	Buisson, Francine (f) 241, Ste-Anne O- Yam. GOX 3LO
60	Buisson, Luc (m) 250, Ste-Anne O- Yam. GOX 3LO
61	Buisson, Johanne (f) 250, Ste-Anne O- Yam. GOX 3LO
62	Blais, Monique (f) 160, Petite-Terre Yam. GOX 3LO

RURAL/RURALE			electoral district/circonscription	URBAN/URBAINE		
N° 192	page N° 1	of/de 5	Trois-Rivières	N°	page N°	of/de
polling division section de vote			signature(s)-enumerator(s) / signature(s)-recenseur(s)		polling division section de vote	
			certified certifié Cécile Gélinette			

189753

F 303 **PRELIMINARY LIST OF ELECTORS**

ELECTIONS CANADA

LISTE PRÉLIMINAIRE DES ÉLECTEURS

8 5M 7-79

This list of qualified electors for the polling division number as set out below was prepared for use at the pending federal election from information obtained at the enumeration and has been certified by the signature(s) below as to completeness and correctness so far as is possible.

La présente constitue la liste des électeurs de la section de vote dont le numéro apparaît plus bas préparée en vue de l'élection fédérale en cours d'après les renseignements recueillis lors du recensement. Le(s) recenseur(s) y a(ont) apposé sa(leur) signature, affirmant que cette liste est aussi complète et exacte que possible.

N°	
63	Charette, Claire (f) 741, ch. Riv. du Loup Yam. GOX 3LO
64	Deschênes, Gabriel (m) 721, ch. Riv. du Loup Yam. GOX 3LO
65	Deschênes, Lise (f) 721, ch. Riv. du Loup Yam. GOX 3LO
66	Deschênes, Suzie (f) 721, ch. Riv. du Loup Yam. GOX 3LO
67	Durand, Hermann (m) 770, ch. Riv. du Loup Yam. GOX 3LO
68	Durand, Colette (f) 770, ch. Riv. du Loup Yam. GOX 3LO
69	Durand, Line (f) 770, ch. Riv. du Loup Yam. GOX 3LO
70	Deslauriers, Maurice (m) 1041, ch. Riv. du Loup Yam. GOX 3LO
71	Deslauriers, Odette (f) 1041, ch. Riv. du Loup Yam. GOX 3LO
72	Daoust, Guy (m) 1400, ch. Riv. du Loup Yam. GOX 3LO
73	Daoust, Jocelyne (f) 1400, ch. Riv. du Loup Yam. GOX 3LO
74	Dulong, Jeanine (f) 15, rue Blanchette Yam. GOX 3LO
75	Dupont, Jean-Louis (m) 181, Petite-Terre Yam. GOX 3LO
76	Dupont, Réjeanne (f) 181, Petite-Terre Yam. GOX 3LO
77	Dupont, Géatan (m) 181, Petite-Terre Yam. GOX 3LO
78	Desaulniers, Réal (m) 300, Petite-Terre Yam. GOX 3LO
79	Desaulniers-Masson, Marielle (f) 300, Petite-Terre Yam. GOX 3LO
80	Ferron, Harry (m) 911, ch. Riv. du Loup Yam. GOX 3LO
81	Ferron, Rose-Aimée (f) 911, ch. Riv. du Loup Yam. GOX 3LO
82	Ferron, Jacques (m) 911, ch. Riv. du Loup Yam. GOX 3LO
83	Ferron, Donatien (m) 1221, ch. Riv. du Loup Yam. GOX3LO
84	Ferron, Angéline (f) 1221, ch. Riv. du Loup Yam. GOX3LO
85	Ferron, Luc (m) 12..., ch. Riv. du Loup Yam. GOX3LO
86	Ferron, Céline (f) 1240, ch. Riv. du Loup Yam. GOX3LO
87	Ferron, Pierre (m) 1300, ch. Riv. du Loup Yam. GOX3LO
88	Ferron, Ghislaine (f) 1300, ch. Riv. du Loup Yam. GOX3LO
89	Ferron, Jean (m) 251, ch. Riv. du Loup Yam. GOX 3LO
90	Ferron, Ghislaine (f) 251, ch. Riv. du Loup Yam. GOX 3LO
91	Ferron, Marguerite (f) 241, ch. Riv. du Loup Yam. GOX 3LO
92	Ferron, Raymond (m) 141, ch. Riv. du Loup Yam. GOX 3LO
93	Ferron, Marie-Laure (f) 141, ch. Riv. du Loup Yam. GOX 3LO
94	Gautier, Pierre (m) 620, ch. riv. du Loup Yam. GOX 3LO
95	Gautier, Jean-Claude (m) 792, ch. Riv. du Loup Yam. GOX 3LO
96	Gautier, Mario (m) 792, ch. Riv. du Loup Yam. GOX 3LO
97	Guillemette, Léo (m) 741, ch. Riv. du Loup Yam. GOX 3LO
98	Guillemette, Gérard (m) 751, ch. Riv. du Loup Yam. GOX 3LO
99	Guillemette, Claudette (f) 751, ch. Riv. du Loup Yam. GOX 3LO
100	Guillemette, Sylvain (m) 751, ch. Riv. du Loup Yam. GOX 3LO
101	Guillemette, Claude (m) 30, rue Blanchette Yam. GOX 3LO
102	Guillemette, Jean-Paul (m) 840, ch. Riv. du Loup Yam. GOX 3LO
103	Guillemette, Suzanne (f) 840, ch. Riv. du Loup Yam. GOX 3LO
104	Guillemette, Louise (f) 840, ch. Riv. du Loup Yam. GOX 3LO
105	Gélinas, Jean-Pierre (m) 140, rue Blanchette Yam. GOX 3LO
106	Gélinas, Christiane (f) 140, rue Blanchette Yam. GOX 3LO
107	Gélinas, Gérard (f) 994, ch. Riv. du Loup Yam. GOX 3LO
108	Gélinas, Réjeanne (f) 994, ch. Riv. du Loup Yam. GOX 3LO
109	Gélinas, Sylvie (f) 994, ch. Riv. du Loup Yam. GOX 3LO
110	Gélinas, Yves (m) 994, ch. Riv. du Loup Yam. GOX 3LO
111	Gélinas, Jean-Paul (m) 1050, ch. Riv. du Loup Yam. GOX3LO
112	Gélinas, Dométille (f) 1050, ch. Riv. du Loup Yam. GOX3LO
113	Gélinas, Alain (m) 1050, ch. Riv. du Loup Yam. GOX3LO
114	Gélinas, Francine (f) 1050, ch. Riv. du Loup Yam. GOX3LO
115	Gélinas, Lise (f) 1050, ch. Riv. du Loup Yam. GOX3LO
116	Gélinas, Line (f) 1050, ch. Riv. du Loup Yam. GOX3LO
117	Gélinas, Réjean (m) 281, Petite-Terre Yam. GOX 3LO
118	Gélinas, Jean-Marie (m) 221, Petite-Terre Yam. GOX 3LO
119	Gélinas, Clémence (f) 221, Petite-Terre Yam. GOX 3LO
120	Guimond, Sylvie (f) 201, Petite-Terre Yam. GOX 3LO
121	Gélinas, Martial (m) 251, Ste-Anne O- Yam. GOX 3LO
122	Gélinas, Clarisse (f) 251, Ste-Anne O- Yam. GOX 3LO
123	Gélinas, André (m) 251, Ste-Anne O- Yam. GOX 3LO
124	Gélinas, Sylvie (f) 251, Ste-Anne O- Yam. GOX 3LO

RURAL/RURALE			electoral district/circonscription	URBAN/URBAINE		
N° 192	page N° 2	of/de 5	Trois-Rivières	N°	page N°	of/de
polling division section de vote			certified certifié signature(s)-enumerator(s)/signature(s)-recenseur(s) Cécile Miville	polling division section de vote		

F 303 PRELIMINARY LIST OF ELECTORS

8 5M-7-79

ELECTIONS CANADA

189754

LISTE PRÉLIMINAIRE DES ÉLECTEURS

This list of qualified electors for the polling division number as set out below was prepared for use at the pending federal election from information obtained at the enumeration and has been certified by the signature(s) below as to completeness and correctness so far as is possible.

La présente constitue la liste des électeurs de la section de vote dont le numéro apparaît plus bas préparée en vue de l'élection fédérale en cours d'après les renseignements recueillis lors du recensement. Le(s) recenseur(s) y a(ont) apposé sa(leur) signature, affirmant que cette liste est aussi complète et exacte que possible.

N°	
125	Gélinas, Carmen (f) 860, ch. Riv. du Loup Yam. GOX 3LO
126	Hamel, Bruno (m) 1001, ch. Riv. du Loup Yam. GOX3LO
127	Hamel, Solange (f) 1001, ch. Riv. du Loup Yam. GOX3LO
128	Janvier, Jacques (m) 750, ch. Riv. du Loup Yam. GOX 3LO
129	Janvier, Denise (f) 750, ch. Riv. du Loup Yam. GOX 3LO
130	Janvier, Alain (m) 750, ch. Riv. du Loup Yam. GOX 3LO
131	Lefebvre, Roland (m) 640, ch. Riv. du Loup Yam. GOX 3LO
132	Lefebvre, Bella (f) 640, ch. Riv. du Loup Yam. GOX 3LO
133	Lefebvre, Jacques (m) 640, ch. Riv. du Loup Yam. GOX 3LO
134	Lefebvre, Mance (f) 640, ch. Riv. du Loup Yam. GOX 3LO
135	Lefebvre, Denise (f) 780, ch. Riv. du Loup Yam. GOX 3LO
136	Lefebvre, Arthur (m) 797, ch. Riv. du Loup Yam. GOX 3LO
137	Lefebvre, Annette (f) 797, ch. Riv. du Loup Yam. GOX 3LO
138	Lefebvre, Denis (m) 797, ch. Riv. du Loup Yam. GOX 3LO
139	Lefebvre, Gilbert (m) 881, ch. Riv. du Loup Yam. GOX 3LO
140	Lefebvre, Lucille (f) 881, ch. Riv. du Loup Yam. GOX3LO
141	Lefebvre, Roger (m) 1048, ch. Riv. du Loup Yam. GOX3LO
142	Lemire, Claude (m) 660, ch. Riv. du Loup Yam. GOX 3LO
143	Lemire, Denise (f) 660, ch. Riv. du Loup Yam. GOX 3LO
144	Lemire, Gaston (m) 41, Petite-Terre Yam. GOX3LO
145	Lemire, Lise (f) 41, Petite-Terre Yam. GOX 3LO
146	Lemire, Denis (m) 41, Petite-Terre Yam. GOX 3LO
147	Lemire, Jacinthe (f) 41, Petite-Terre Yam. GOX 3LO
148	L'Heureux, Benoit (m) 1011, ch. Riv. du Loup Yam. GOX3LO
149	L'Heureux, Claudette (f) 1011, ch. Riv. du Loup Yam. GOX3LO
150	L'Heureux, Ginette (f) 1011, ch. Riv. du Loup Yam. GOX3LO
151	Labonne, Daniel (m) 780, ch. Riv. du Loup Yam. GOX 3LO
152	Labonne, Claude (m) 1090, ch. Riv. du Loup Yam. GOX3LO
153	Labonne, Michel (m) 1100, ch. Riv. du Loup Yam. GOX 3LO
154	Labonne, Denise (f) 1100, ch. Riv. du Loup Yam. GOX3LO
155	Labonne, André (m) 1140, ch. Riv. du Loup Yam. GOX3LO
156	Labonne, Lucie (f) 1140, ch. Riv. du Loup Yam. GOX3L
157	Labonne, Gérard (m) 1160, ch. Riv. du Loup Yam. GOX3L
158	Labonne, Marie-Rose (f) 1160, ch. Riv. du Loup Yam. GOX3L
159	Labonne, Antonio (m) 1261, ch. Riv. du Loup Yam. GOX3L
160	Labonne, Yvette (f) 1261, ch. Riv. du Loup Yam. GOX3L
161	Lambert, Maurice (m) 1341, ch. Riv. du Loup Yam. GOX3L
162	Lambert, Marcelle (f) 1341, ch. Riv. du Loup Yam. GOX3L
163	Lambert, Gervais (m) 1360, ch. Riv. du Loup Yam. GOX3L
164	Lambert, Smérelda (m) 1360, ch. Riv. du Loup Yam. GOX3L
165	Lajoie-Gérin, Roger (m) 95, rue Blanchette Yam. GOX3LO
166	Lajoie-Gérin, Léonalda (f) 95, rue Blanchette Yam. GOX 3LO
167	Marchand, Jean-Jacques (m) 621, ch. Riv. du Loup Yam. GOX 3LO
168	Marchand, Marthe (f) 621, ch. Riv. du Loup Yam. GOX 3LO
169	Masson, Anne-Marie (f) 801, ch. Riv. du Loup Yam. GOX 3LO
170	Masson, Albert (m) 1151, ch. Riv. du Loup Yam. GOX3LO
171	Milot, Lucette (f) 830, ch. Riv. du Loup Yam. GOX3LO
172	Milette, Maurice (m) 800, ch. Riv. du Loup Yam. GOX 3LO
173	Milette, Clémence (f) 800, ch. Riv. du Loup Yam. GOX 3LO
174	Milette, Johanne (f) 800, ch. Riv. du Loup Yam. GOX 3LO
175	Milette, Roger (m) 951, ch. Riv. du Loup Yam. GOX 3LO
176	Milette, Cécile (f) 951, ch. Riv. du Loup Yam. GOX 3LO
177	Milette, Guy (m) 951, ch. Riv. du Loup Yam. GOX 3LO
178	Milette, Marie-Marthe (f) 951, ch. Riv. du Loup Yam. GOX 3LO
179	Milette, Louiselle (f) 990, ch. Riv. du Loup Yam. GOX 3LO
180	Milette, Napoléon (m) 991, ch. Riv. du Loup Yam. GOX 3LO
181	Milette, Michel (m) 991, ch. Riv. du Loup Yam. GOX 3LO
182	Milette, Monique (f) 991, ch. Riv. du Loup Yam. GOX 3LO
183	Milette, Jocelyn (m) 991, ch. Riv. du Loup Yam. GOX 3LO
184	Milette, Yvonne (f) 1021, ch. Riv. du Loup Yam. GOX3LO
185	Milette, Fernand (m) 1021, ch. Riv. du Loup Yam. GOX3LO
186	Milette, Léopold (m) 1021, ch. Riv. du Loup Yam. GOX3LO

RURAL/RURALE

N° RURAL/RURALE: 192

N° page/de: 3 3

polling division / section de vote

electoral district/circonscription: Trois-Rivières

certified / certifié

signature(s)-enumerator(s) / signature(s)-recenseur(s)

Cécile Desilets

URBAN/URBAINE

N° URBAN/URBAINE

N° page/de

polling division / section de vote

F 303 **PRELIMINARY LIST OF ELECTORS**

8 5M-7-79

ELECTIONS CANADA

LISTE PRÉLIMINAIRE DES ÉLECTEURS

189755

This list of qualified electors for the polling division number as set out below was prepared for use at the pending federal election from information obtained at the enumeration and has been certified by the signature(s) below as to completeness and correctness so far as is possible.

La présente constitue la liste des électeurs de la section de vote dont le numéro apparaît plus bas préparée en vue de l'élection fédérale en cours d'après les renseignements recueillis lors du recensement. Le(s) recenseur(s) y a(ont) apposé sa(leur) signature, affirmant que cette liste est aussi complète et exacte que possible.

N°	
187	Milette, Cécile (f) 1021, ch. Riv. du Loup Yam. GOX 3LO
188	Milette, Marie (f) 1021, ch. Riv. du Loup Yam. GOX 3LO
189	Milette, Paul (m) 1021, ch. Riv. du Loup Yam. GOX 3LO
190	Milette, Louise (f) 1021, ch. Riv. du Loup Yam. GOX 3LO
191	Milette, Florian (m) 1031, ch. Riv. du Loup Yam. GOX 3LO
192	Milette, Erilda (f) 1031, ch. Riv. du Loup Yam. GOX 3LO
193	Milette, Réjean (m) 1040, ch. Riv. du Loup Yam. GOX 3LO
194	Milette, Lisette (f) 1040, ch. Riv. du Loup Yam. GOX 3LO
195	Milette, Doris (f) 1040, ch. Riv. du Loup Yam. GOX 3LO
196	Milette, Johanne (f) 1040, ch. Riv. du Loup Yam. GOX 3LO
197	Milette, Daniel (m) 1036, ch. Riv. du Loup Yam. GOX 3LO
198	Milette, Nicole (f) 1036, ch. Riv. du Loup Yam. GOX 3LO
199	Milette, Jean-Jules (m) 1048, ch. Riv. du Loup Yam. GOX 3LO
200	Milette, Claire (f) 1048, ch. Riv. du Loup Yam. GOX 3LO
201	Milette, Marcel (m) 1060, ch. Riv. du Loup Yam. GOX 3LO
202	Milette, Jean-Guy (m) 1060, ch. Riv. du Loup Yam. GOX 3LO
203	Milette, Danielle (f) 1060, ch. Riv. du Loup Yam. GOX 3LO
204	Milette, Rosanna (f) 1050, ch. Riv. du Loup Yam. GOX 3LO
205	Milette, Marielle (f) 1050, ch. Riv. du Loup Yam. GOX 3LO
206	Milette, Jeannot (m) 767, ch. Riv. du Loup Yam. GOX 3LO
207	Milette, Michel (m) 600, ch. Riv. du Loup Yam. GOX 3LO
208	Milette, Odette (f) 600, ch. Riv. du Loup Yam. GOX 3LO
209	Milette, Richard (m) 620, ch. Riv. du Loup Yam. GOX 3LO
210	Milette, France (f) 620, ch. Riv. du Loup Yam. GOX 3LO
211	Milette, Ginette (f) 620, ch. Riv. du Loup Yam. GOX 3LO
212	Milette, Hector (m) 680, ch. Riv. du Loup Yam. GOX 3LO
213	Milette, Huguette (f) 680, ch. Riv. du Loup Yam. GOX 3LO
214	Milette, Gaston (m) 740, ch. Riv. du Loup Yam. GOX 3LO
215	Milette, Jeanine (f) 740, ch. Riv. du Loup Yam. GOX 3LO
216	Milette, Carole (f) 740, ch. Riv. du Loup Yam. GOX 3LO
217	Milette, Louis (m) 120, rue Blanchette Yam. GOX 3LO
218	Milette, Carmen (f) 120, rue Blanchette Yam. GOX 3LO
219	Milette, Jacqueline (f) 761, ch. Riv. du Loup Yam. GOX 3LO
220	Milette, Patrick (m) 761, ch. Riv. du Loup Yam. GOX 3LO
221	Milette, Jocelyne (f) 30, rue Blanchette Yam. GOX 3LO
222	Noël, Normand (m) 630, ch. Riv. du Loup Yam. GOX 3LO
223	Noël, Lise (f) 630, ch. Riv. du Loup Yam. GOX 3LO
224	Noël, Lucette (f) 650, ch. Riv. du Loup Yam. GOX 3LO
225	Noël, Jean (m) 690, ch. Riv. du Loup Yam. GOX 3LO
226	Noël, Jocelyne (f) 690, ch. Riv. du Loup Yam. GOX 3LO
227	Noël, Lucille (f) 701, ch. Riv. du Loup Yam. GOX 3LO
228	Noël, Sylvain (m) 701, ch. Riv. du Loup Yam. GOX 3LO
229	Noël, Danielle (f) 701, ch. Riv. du Loup Yam. GOX 3LO
230	Noël, Louis (m) 701, ch. Riv. du Loup Yam. GOX 3LO
231	Noël, André (m) 730, ch. Riv. du Loup Yam. GOX 3LO
232	Noël, Diane (f) 730, ch. Riv. du Loup Yam. GOX 3LO
233	Noël, Joachim (m) 130, rue Blanchette Yam. GOX 3LO
234	Noël, Nicole (f) 130, rue Blanchette Yam. GOX 3LO
235	Noël, Chantale (f) 130, rue Blanchette Yam. GOX 3LO
236	Noël, Manon (f) 35, rue Blanchette Yam. GOX 3LO
237	Noël, André (m) 796, ch. Riv. du Loup Yam. GOX 3LO
238	Noël, Liliane (f) 796, ch. Riv. du Loup Yam. GOX 3LO
239	Noël, Maurice (m) 811, ch. Riv. du Loup Yam. GOX 3LO
240	Noël, Claudette (f) 811, ch. Riv. du Loup Yam. GOX 3LO
241	Noël, Line (f) 811, ch. Riv. du Loup Yam. GOX 3LO
242	Noël, Josée (f) 811, ch. Riv. du Loup Yam. GOX 3LO
243	Noël, Alain (m) 811, ch. Riv. du Loup Yam. GOX 3LO
244	Noël, Marie-Ange (f) 821, ch. Riv. du Loup Yam. GOX 3LO
245	Noël, Christian (m) 821, ch. Riv. du Loup Yam. GOX 3LO
246	Noël, Alphonse (m) 933, ch. Riv. du Loup Yam. GOX 3LO
247	Noël, Jean-Marc (m) 933, ch. Riv. du Loup Yam. GOX 3LO
248	Noël, France (f) 933, ch. Riv. du Loup Yam. GOX 3LO

RURAL/RURALE			electoral district/circonscription	URBAN/URBAINE		
N°	page		Trois-Rivières	N°	page	
192	N° 4	of/de 5	certified certifié / signature(s)-enumerator(s) / signature(s)-recenseur(s)		N°	of/de
polling division section de vote			Cécile Milette	polling division section de vote		

F 303

8 5M-7-79

PRELIMINARY LIST OF ELECTORS

ELECTIONS CANADA

189756

LISTE PRÉLIMINAIRE DES ÉLECTEURS

This list of qualified electors for the polling division number as set out below was prepared for use at the pending federal election from information obtained at the enumeration and has been certified by the signature(s) below as to completeness and correctness so far as is possible.

La présente constitue la liste des électeurs de la section de vote dont le numéro apparaît plus bas préparée en vue de l'élection fédérale en cours d'après les renseignements recueillis lors du recensement. Le(s) recenseur(s) y a(ont) apposé s(a)(leur) signature, affirmant que cette liste est aussi complète et exacte que possible.

N°	
249	Noël, Bruno (m) 960, ch. Riv. du Loup Yam. GOX 3LO
250	Noël, Nicole (f) 960, ch. Riv. du Loup Yam. GOX 3LO
251	Noël, Yves (m) 960, ch. Riv. du Loup Yam. GOX 3LO
252	Noël, Julie (f) 960, ch. Riv. du Loup Yam. GOX 3LO
253	Noël, Henri-Paul (m) 961, ch. Riv. du Loup Yam. GOX 3LO
254	Noël, Gertrude (f) 961, ch. Riv. du Loup Yam. GOX 3LO
255	Noël, Eva (f) 961, ch. Riv. du Loup Yam. GOX 3LO
256	Noël, Jean-Jacques (m) 970, ch. Riv. du Loup Yam. GOX 3LO
257	Noël, Lucille (f) 970, ch. Riv. du Loup Yam. GOX 3LO
258	Noël, Graçia (f) 970, ch. Riv. du Loup Yam. GOX 3LO
259	Noël, Rachel (f) 1001, ch. Riv. du Loup Yam. GOX3LO
260	Noël, Alberto (m) 990, ch. Riv. du Loup Yam. GOX 3LO
261	Noël, Alcide (m) 990, ch. Riv. du Loup Yam. GOX 3LO
262	Noël, Monique (f) 990, ch. Riv. du Loup Yam. GOX 3LO
263	Noël, Pierre (m) 990, ch. Riv. du Loup Yam. GOX 3LO
264	Noël, Sylvain (m) 990, ch. Riv. du Loup Yam. GOX 3LO
265	Noël, Alain (m) 990, ch. Riv. du Loup Yam. GOX 3LO
266	Noël, Arthur (m) 1000, ch. Riv. du Loup Yam. GOX3LO
267	Noël, Georgette (f) 1000, ch. Riv. du Loup Yam. GOX3LO
268	Noël, Céline (f) 1000, ch. Riv. du Loup Yam. GOX3LO
269	Noël, Henri (m) 1030, ch. Riv. du Loup Yam. GOX3LO
270	Noël, Graçia (f) 1030, ch. Riv. du Loup Yam. GOX3LO
271	Noël, Denise (f) 1090, ch. Riv. du Loup Yam. GOX3LO
272	Pagé, André (m) 791, ch. Riv. du Loup Yam. GOX 3LO
273	Pagé, Adrienne (f) 791, ch. Riv. du Loup Yam. GOX 3LO
274	Pagé, Clémence (f) 791, ch. Riv. du Loup Yam. GOX 3LO
275	Quintal, Roger (m) 1440, Ste-Anne O- Yam. GOX 3LO
276	Quintal, Monique (f) 1440, Ste-Anne O- Yam. GOX 3LO
277	Quintal, José (m) 1440, Ste-Anne O- Yam. GOX 3LO
278	Rondeau, Normand (m) 760, ch. Riv. du Loup Yam. GOX 3LO
279	Rondeau, Claire (f) 760, ch. Riv. du Loup Yam. GOX 3LO
280	Rondeau, Daniel (m) 770, ch. Riv. du Loup Yam. GOX 3LO
281	Rondeau, Andrée (f) 770, ch. Riv. du Loup Yam. GOX 3LO
282	Ricard, Denis (m) 201, Petite-Terre Yam. GOX 3LO
283	St-Yves Louise (f) 61, Petite-Terre Yam. GOX 3LO
284	Simard, Martin (m) 891, ch. Riv. du Loup Yam. GOX 3LO
285	Simard, Suzie (f) 891, ch. Riv. du Loup Yam. GOX 3LO

RURAL/RURALE			electoral district/circonscription	URBAN/URBAINE		
N°	page		Trois-Rivières	N°	page	
192	N° 5	of/de 5	certified certifié signature(s)-enumerator(s) / signature(s)-recenseur(s)		N°	of/de
polling division section de vote			Cécile Milette	polling division section de vote		

189757

F 303

8 5M-7-79

PRELIMINARY LIST OF ELECTORS

ELECTIONS CANADA

LISTE PRÉLIMINAIRE DES ÉLECTEURS

This list of qualified electors for the polling division number as set out below was prepared for use at the pending federal election from information obtained at the enumeration and has been certified by the signature(s) below as to completeness and correctness so far as is possible.

La présente constitue la liste des électeurs de la section de vote dont le numéro apparaît plus bas préparée en vue de l'élection fédérale en cours d'après les renseignements recueillis lors du recensement. Le(s) recenseur(s) y a(ont) apposé sa(leur) signature, affirmant que cette liste est aussi complète et exacte que possible.

N°	
1	ARVISAIS Paul, (M) 1201 boul. Trudel GOX 3LO Yamachiche
2	ARVISAIS Jacqueline, (F) 1201 boul. Trudel " Yamachiche
3	ARVISAIS Louis, (M) 1201 boul. Trudel " Yamachiche
4	AUGER André, (M) 850 Chemin des Acadiens " Yamachiche
5	AUGER Ginette, (F) 850 Chemin des Acadiens " Yamachiche
6	BÉLAND Céline, (F) 1021 boul. Trudel " Yamachiche
7	GERGERON Gilles, (M) 461 Chemin des Carons " Yamachiche
8	BEAULIEU Louise, (F) 472 Chemin des Carons " Yamachiche
9	BEAULIEU Alain, (M) 472 Chemin des Carons " YAMACHICHE
10	BELLEMARE Philippe P, (M) 621 Ch. des Carons Yamachiche, GOX 3LO
11	BELLEMARE Jeannette, (F) 621 Ch. des Carons Yamachiche, GOX 3LO
12	Bruno Maurice, (M) 741 Chemin des Carons " Yamachiche
13	BRUNO Noella, (F) 741 Chemin des Carons " Yamachiche
14	BÉRARD Marcel, (M) 350 boul. Trudel " Yamachiche
15	BÉRARD Claire, (F) 350 boul. Trudel " Yamachiche
16	BÉRARD Georges, (M) 352 boul. Trudel " Yamachiche
17	BÉRARD Louise, (F) 352 boul. Trudel " Yamachiche
18	~~BEAUDOIN Georges, (M) 421 boul. Trudel Yamachiche~~ "
19	~~BEAUDOIN Cécile, (F) 421 boul. Trudel Yamachiche~~ "
20	BEAUDOIN Denis, (M) 372 boul. Trudel " Yamachiche
21	BEAUDOIN COURNOYER Jocelyne, (F) 372 boul Trudel, Yamachiche, GOX 3LO
22	BARIBEAU Marie France, (F) 465 boul. Trudel " Yamachiche
23	BUISSON Grégoire, (M) 981 Chemin des Acadiens Yamachiche, GOX 3LO
24	BUISSON Jocelyne, (F) 981 Chemin des Acadiens Yamachiche, GOX 3LO
25	~~BELLEMARE Paul, (M) 961 Chemin des Acadiens Yamachiche~~ "
26	BEAULIEU Claire, (F) 961 Chemin des Acadiens Yamachiche, GOX 3LO
27	BERGERON Ozias, (M) 931 Chemin des Acadiens " Yamachiche
28	BERGERON Aurore, (F) 931 Chemin des Acadiens Yamachiche, GOX 3LO
29	BERGERON Yvon, (M) 931 Chemin des Acadiens " Yamachiche
30	BERGERON Hélène, (F) 931 Chemin des Acadiens Yamachiche
31	BOULAIS Isabelle, (F) 911 Chemin des Acadiens Yamachiche, GOX 3LO
32	CHARTRAND Claude, (M) 581 Chemin des Carons Yamachiche, GOX 3LO
33	CASTONGUAY Benoit, (M) 280 St-Jean GOX 3LO Yamachiche
34	CASTONGUAY Cécile, (F) 280 St-Jean " Yamachiche
35	CÔTÉ Diane, (F) 621 Chemin des Acadiens " Yamachiche
36	DESAULNIERS JACQUES, (M) 456 boul. Trudel " Yamachiche
37	DESILET Marie André, (F) 2231 boul. Trudel " Yamachiche
38	DEGUIRE Emile, (M) 911 Chemin des Acadiens " Yamachiche
39	FILLION YANN, (M) 601 boul. Trudel " Yamachiche
40	FERRON Octave, (M) 480 Chemin des Carons " Yamachiche
41	~~FERRON Lucienne, (F) 480 Chemin des Carons Yamachiche~~ "
42	~~FERRON Claude, (M) 480 Chemin des Carons Yamachiche~~ "
43	FERRON Serge, (M) 480 Chemin des Carons " Yamachiche
44	FERRON Yvon, (M) 481 Chemin des Carons " Yamachiche
45	FERRON Francine, (F) 481 Chemin des Carons " Yamachiche
46	FERRON Denis, (M) 541 Chemin des Carons " Yamachiche
47	FERRON Louise, (F) 541 Chemin des Carons " Yamachiche
48	FERRON Roger, (M) 661 Chemin des Carons " Yamachiche
49	FERRON Ginette, (F) 661 Chemin des Carons " Yamachiche
50	FERRON René, (M) 663 Chemin des Carons " Yamachiche
51	FERRON Monique, (f) 663 Chemin des Carons " Yamachiche
52	FORTIN Diane, (F) 951 Chemin des Carons " Yamachiche
53	FERRON Céline, (F) Chemin des Carons 721 " Yamachiche
54	GIRARD Gaétane, (F) 601 boul. Trudel " Yamachiche
55	GUILLEMETTE Jean-Pierre, (M) 1021 boul Trudel, Yamachiche, GOX 3LO
56	GRANDCHAMPS Robert, (M) 521 Chemin des Carons, Yamachiche, GOX 3LO
57	GRANDCHAMPS Diane, (F) 521 Chemin des Carons, Yamachiche, GOX 3LO
58	~~GÉLINAS Jean-Baptiste, (M) 561 Chemin des Carons, Yamachiche, GOX 3LO~~
59	~~GÉLINAS Lucie, (F) 561 Chemin des Carons Yamachiche~~ "
60	GÉLINAS Aimé, (M) 691 Chemin des Acadiens " Yamachiche
61	GRENIER Jacques, (M) 1147 boul. Trudel " Yamachiche
62	GRENIER Guylaine, (F) 1147 boul. Trudel " Yamachiche

RURAL/RURALE			electoral district/circonscription	URBAN/URBAINE		
N°	page			N°	page	
193 R	N° 1	of/de 4	TROIS-RIVIÈRES		N°	of/de
polling division section de vote			certified certifié signature(s)-enumerator(s) / signature(s)-recenseur(s) Jeannine Dubiane		polling division section de vote	

189758

F 303

8 5M-7-79

PRELIMINARY LIST OF ELECTORS

ELECTIONS CANADA

LISTE PRÉLIMINAIRE DES ÉLECTEURS

This list of qualified electors for the polling division number as set out below was prepared for use at the pending federal election from information obtained at the enumeration and has been certified by the signature(s) below as to completeness and correctness so far as is possible.

La présente constitue la liste des électeurs de la section de vote dont le numéro apparaît plus bas préparée en vue de l'élection fédérale en cours d'après les renseignements recueillis lors du recensement. Le(s) recenseur(s) y a(ont) apposé s(a)(eur) signature, affirmant que cette liste est aussi complète et exacte que possible.

N°	
63	GELINAS Réal, (M) 901 boul. Trudel GOX 3LO Yamachiche
64	GELINAS Lucille, (F) 901 boul. Trudel " Yamachiche
65	GELINAS Nicole, (F) 901 boul. Trudel " Yamachiche
~~66~~	~~GELINAS Michel, (M) 901 boul. Trudel Yamachiche~~ "
67	GERVAIS Welley, (M) 981 boul. Trudel " Yamachiche
68	GERVAIS Noella, (F) 981 boul. Trudel " Yamachiche
69	GERVAIS Johanne, (F) 981 boul. Trudel " Yamachiche
70	GERVAIS Lucie, (F) 981 boul. Trudel " Yamachiche
71	GRENIER Gabriel, (M) 1161 boul. Trudel " Yamachiche
72	GRENIER Henri, (M) 1161 boul. Trudel " Yamachiche
73	GELINAS Dr Léonce, (M) 811 Chemin des Acadiens Yamachiche, GOX 3LO
74	GELINAS Michelle, (F) 811 Chemin des Acadiens Yamachiche, GOX 3LO
75	GELINAS Renaud, (M) 781 Chemin des Acadiens " Yamachiche
76	GELINAS Rollande, (F) 781 Chemin des Acadiens Yamachiche, GOX 3LO
77	GIRARDIN Monique, (F) 771 Chemin des Acadiens Yamachiche, GOx 3LO
78	HEROUX Viateur, (M) 462 Boul. Trudel " Yamachiche
79	HEROUX Thérèse, (F) 462 boul. Trudel " Yamachiche
80	HEROUX Sylvain, (M) 462 boul. Trudel " Yamachiche
81	HEROUX Michel, (M) 462 boul. Trudel " Yamachiche
82	HEROUX Alain, (M) 819 Chemin des Acadiens " Yamachiche
83	HEROUX Paul, (M) 771 Chemin des Acadiens " Yamachiche
84	HEROUX Séprienne, (F) 761 Chemin des Acadiens Yamachiche, GOX 3LO
85	HEROUX François, (M) 761 Chemin des Acadiens Yamachiche, GOX 3LO
86	HEROUX Yves, (M) 761 Chemin des Acadiens " Yamachiche
87	HEROUX Clovis, (M) 751 Chemin des Acadiens " Yamachiche
88	ISABELLE LORD France, (F) 850 boul. Trudel " Yamachiche
89	LACERTE Luc, (M) 310 boul. Trudel " Yamachiche
90	LACERTE Gilles, (M) 300 boul. Trudel " Yamachiche
91	LACERTE Francine, (F) 300 boul. Trudel " Yamachiche
92	LAURENDEAU Monique, (F) 461 Chemin des Carons Yamachiche, GOX 3LO
93	LAVALLE Francoise, (F) 501 Chemin des Carons Yamachiche, GOX 3LO
94	LAMY Bernard, (M) 591 Chemin des Carons Yamachiche, GOX 3LO
95	LAMY Françoise, (F) 591 Chemin des Carons Yamachiche, GOX 3LO
96	LAMY Claire, (F) 591 Chemin des Carons Yamachiche, GOx 3LO
97	LAMY Yvon, (M) 681 Chemin des Carons GOX 3LO Yamachiche
98	LAMY Huguette, (F) 681 Chemin des Carons " Yamachiche
99	Lamy Angéline, (F) 701 Chemin des Carons " Yamachiche
100	LAMY Denis, (M) 701 Chemin des Carons " Yamachiche
101	LESSARD Céline, (F) 703 Chemin des Carons " Yamachiche
102	LAMY Daniel, (M) 641 Chemin des Carons " Yamachiche
103	LAMY Jocelyne, (F) 641 Chemin des Carons, " Yamachiche
104	LAMY Luc, (M) 660 Chemin des Carons " Yamachiche
105	LAMY Claire, (F) 660 Chemin des Carons " Yamachiche
106	LAMY Gilles, (M) 370 Boul. Trudel " Yamachiche
107	LAMY Jules, (M) 600 Boul. Trudel " Yamachiche
108	LAMY Marie-Paule, (F) 600 Boul. Trudel " Yamachiche
109	LAMY Yves, (M) 600 Boul. Trudel " Yamachiche
110	LAMY Mario, (M) 620 Boul. Trudel " Yamachiche
111	LAMY Louise, (F) 620 Boul. Trudel " Yamachiche
112	LORD André, (M) 850 Boul. Trudel " Yamachiche
113	LOYER Jacques, (M) 1100 Boul. Trudel " Yamachiche
114	LOYER Denise, (F) 1100 Boul. Trudel " Yamachiche
115	LOYER Sylvain, (M) 1100 Boul. Trudel " Yamachiche
116	LAPOINTE Arthur, (M) 1221 Boul. Trudel " Yamachiche
117	LAPOINTE Eliane, (F) 1221 Boul. Trudel " Yamachiche
118	LAPOINTE Sylvie, (F) 1221 Boul. Trudel " Yamachiche
119	LAPOINTE Jean, (M) 1221 Boul. Trudel " Yamachiche
120	LESAGE Robert, (M) 1157 Boul. Trudel " Yamachiche
121	LESAGE Françoise, (F) 1157 Boul. Trudel " Yamachiche
122	LAMY René, (M) 891 Chemin des Acadiens " Yamachiche
123	LABRIS Jacqueline, (F) 820 Chemin des Acadiens Yamachiche, GOX 3LO
124	LAMY Paul, (M) 741 Chemin des Acadiens " Yamachiche

RURAL/RURALE

N°	page N°	of/de
193 R	2	4

polling division / section de vote

electoral district/circonscription: TROIS-RIVIÈRES

certified / certifié

signature(s)-enumerator(s) / signature(s)-recenseur(s): [illegible]

URBAN/URBAINE

N°	page N°	of/de

polling division / section de vote

F 303

8 5M-7 79

PRELIMINARY LIST OF ELECTORS

ELECTIONS CANADA

189759

LISTE PRÉLIMINAIRE DES ÉLECTEURS

This list of qualified electors for the polling division number as set out below was prepared for use at the pending federal election from information obtained at the enumeration and has been certified by the signature(s) below as to completeness and correctness so far as is possible.

La présente constitue la liste des électeurs de la section de vote dont le numéro apparaît plus bas préparée en vue de l'élection fédérale en cours d'après les renseignements recueillis lors du recensement. Le(s) recenseur(s) y a(ont) apposé sa(leur) signature, affirmant que cette liste est aussi complète et exacte que possible.

N°	
125	LAMY Florence, (F) 741 Chemin des Acadiens Yamachiche, GOX 3LO
126	LAMY Gaston, (M) 741 Chemin des Acadiens Yamachiche, GOX 3LO
127	LAMY Réjean, (M) 721 Chemin des Acadiens Yamachiche, GOX 3LO
128	LAMY Elzéar, (M) 701 Chemin des Acadiens Yamachiche, GOX 3LO
129	LAMY Marie-Ange, (F) 701 Chemin des Acadiens Yamachiche, GOX 3LO
130	LAMY Marcel, (M) 701 Chemin des Acadiens Yamachiche, GOX 3LO
131	LAMY Martin, (M) 690 Chemin des Acadiens Yamachiche, GOx 3LO
132	MILOT Guy, (M) 470 Chemin des Carons GOX 3LO Yamachiche
133	MILOT Lise, (F) 470 Chemin des Carons " Yamachiche
134	MILOT Yvette, (F) 741 Chemin des Carons " Yamachiche
135	MILETTE Christian, (M) 360 Boul. Trudel " Yamachiche
136	MILETTE Danielle, (F) 360 Boul. Trudel " Yamachiche
137	MILOT Claude, (M) 465 Boul. Trudel " Yamachiche
138	MILOT Arthur, (M) 454 Boul. Trudel " Yamachiche
139	MILOT Gracia, (F) 454 Boul. Trudel " Yamachiche
140	MILOT Charles, (M) 551 Boul. Trudel " Yamachiche
141	MILOT Thérèse, (F) 551 Boul. Trudel " Yamachiche
142	MILOT André, (M) 550 Boul. Trudel " Yamachiche
~~143~~	~~MILOT Nicole, (F) 550 Boul. Trudel Yamachiche~~ "
144	MASSE Réjean, (M) 1091 Boul. Trudel " Yamachiche
145	MASSE Murielle, (F) 1091 Boul. Trudel " Yamachiche
146	MASSE Yvon, (M) 1101 Boul. Trudel " Yamachiche
147	MASSE Pauline, (F) 1101 Boul. Trudel " Yamachiche
148	MASSE Johanne, (F) 1101 Boul. Trudel " Yamachiche
149	MASSE Robert, (M) 1101 Boul. Trudel " Yamachiche
150	MILOT Gérald, (M) 1121 Boul. Trudel " Yamachiche
151	MILOT Ginette, (F) 1121 Boul. Trudel " Yamachiche
152	MILETTE Gérard, (M) 1250 Boul. Trudel " Yamachiche
153	MILETTE Thérèse, (F) 1250 Boul. Trudel " Yamachiche
154	MILOT Marcel, (M) 1010 Chemin des Acadiens " Yamachiche
155	MILOT Madeleine, (F) 1010 Chemin des Acadiens Yamachiche, GOX 3LO
156	MILOT Jocelyne, (F) 1010 Chemin des Acadiens Yamachiche, GOX 3LO
157	MILOT Gaétan, (M) 1010 Chemin des Acadiens Yamachiche, GOX 3LO
158	MILOT Angèle, (F) 991 Chemin des Acadiens Yamachiche, GOX 3LO
159	MILOT France, (F) 991 Chemin des Acadiens Yamachiche, GOX 3LO
160	MARCHAND Mario, (M) 951 Chemin des Acadiens Yamachiche, GOx 3LO
161	MORIN Johanne, (F) 891 Chemin des Acadiens Yamachiche, GOX 3LO
162	MILOT Pierre, (M) 861 Chemin des Acadiens Yamachiche, GOX 3LO
163	MILOT Lucie, (F) 861 Chemin des Acadiens Yamachiche, GOX 3LO
164	MEUNIER Raymond, (M) 661 Chemin des Acadiens Yamachiche, GOX 3LO
165	MEUNIER Maurice, (M) 661 Chemin des Acadiens Yamachiche, GOX 3LO
166	MEUNIER Germain, (M) 661 Chemin des Acadiens Yamachiche, GOX 3LO
167	MEUNIER Marie-Ange, (F) 661 Chemin des Acadier Yamachiche, GOX 3LO
168	MEUNIER Anna, (F) 661 Chemin des Acadiens Yamachiche, GOX 3LO
169	MILETTE France, (F) 690 Chemin des Acadiens Yamachiche, GOx 3LO
170	NOEL Jean-Louis, (M) 1181 Boul. Trudel GOX 3LC Yamachiche
171	NOEl Angèle, (F) 1181 Boul. Trudel " Yamachiche
172	NOEL Jean-Marie, (M) 1181 Boul. Trudel " Yamachiche
173	NORMANDIN Nicole, (F) 819 Chemin des Acadiens Yamachiche, GOX 3LO
174	NOLET Louis-Paul, (M) 621 Chemin des Acadiens Yamachiche, GOX 3LO
175	PELLERIN André, (M) 501 Chemin des Carons " Yamachiche
176	PANNETON Raymond, (M) 921 Boul. Trudel " Yamachiche
177	PANNETON Denise, (F) 921 Boul. Trudel " Yamachiche
178	PANNETON Rémi, (M) 940 Boul. Trudel " Yamachiche
~~179~~	~~PANNETON Marielle, (F) 940 Boul. Trudel Yamachiche~~ "
~~180~~	~~PANNETON André, (M) 940 Boul. Trudel Yamachiche~~ "
181	PELLERIN Eugène, (M) 1202 Boul. Trudel " Yamachiche
182	PELLERIN Réjeanne, (F) 1202 Boul. Trudel " Yamachiche
183	PELLERIN Daniel, (M) 1202 Boul. Trudel " Yamachiche
184	PELLERIN Michel, (M) 1180 Boul. Trudel " Yamachiche
185	PELLERIN HEROUX Sylvie, (F) 1180 Boul. Trudel Yamachiche, GOX 3LO
186	POIRIER Murielle, (F) 1021 Chemin des Acadiens Yamachiche, GOX 3LO

RURAL/RURALE			electoral district/circonscription	URBAN/URBAINE	
N°	page		TROIS-RIVIÈRES	N°	page
193 R	N° 3	of/de 4	certified certifié — signature(s)-enumerator(s) / signature(s)-recenseur(s)		N° of/de
polling division section de vote				polling division section de vote	

189760

F 303

8 5M 7 79

PRELIMINARY LIST OF ELECTORS

ELECTIONS CANADA

LISTE PRÉLIMINAIRE DES ÉLECTEURS

This list of qualified electors for the polling division number as set out below was prepared for use at the pending federal election from information obtained at the enumeration and has been certified by the signature(s) below as to completeness and correctness so far as is possible.

La présente constitue la liste des électeurs de la section de vote dont le numéro apparaît plus bas préparée en vue de l'élection fédérale en cours d'après les renseignements recueillis lors du recensement. Le(s) recenseur(s) y a(ont) apposé sa(leur) signature, affirmant que cette liste est aussi complète et exacte que possible.

N°	
187	RAE Dave, (M) 452 Boul. Trudel GOX 3LO Yamachiche
188	RACINE Gilles, (M) 1021 Chemin des Acadiens Yamachiche
189	ST-LOUIS Nicole, (F) 1161 Boul. Trudel " Yamachiche
190	TREMPE André, (M) 2231 Boul.Trudel " Yamachiche
191	TRAHAN Raymond, (M) 991 Boul. Trudel " Yamachiche
192	TRAHAN Marie-Ange, (F) 991 Boul. Trudel " Yamachiche
193	TRAHAN André, (M) 991 Boul. Trudel " Yamachiche
194	TRAHAN François, (M) 991 Boul. Trudel " Yamachiche
195	TRAHAN Gérard, (M) 1061 Boul. Trudel " Yamachiche
196	~~TRAHAN Laurette, (F) 1061 Boul.Trudel " Yamachiche~~
197	TRAHAN Sylvain, (M) 1061 Boul. Trudel " Yamachiche
198	TRAHAN Benoit, (M) 1260 Boul. Trudel " Yamachiche
199	TRAHAN Irène, (F) 1260 Boul. Trudel " Yamachiche
200	TRAHAN Jean-Louis, (M) 971 Chemin des Acadiens Yamachiche, GOX 3LO
201	~~TRAHAN Jeannine, (F) 971 Chemin des Acadiens Yamachiche, GOX 3LO~~
202	TRAHAN Clément, (M) 870 Chemin des Acadiens Yamachiche, GOX 3LO
203	TRAHAN Colette, (F) 870 Chemin des Acadiens Yamachiche, GOX 3LO
204	TRAHAN Achille, (M) 860 Chemin des Acadiens Yamachiche, GOX 3LO
205	TRAHAN Gertrude, (F) 860 Chemin des Acadiens Yamachiche, GOX 3LO
206	TRAHAN Rose-Marie, (F) 860 Chemin des Acadiens Yamachiche, GOX 3LO
207	TRAHAN Jean-Guy, (M) 860 Chemin des Acadiens Yamachiche, GOX 3LO
208	TRAHAN Denis, (M) 860 Chemin des Acadiens Yamachiche, GOX 3LO
209	TRAHAN René, (M) 860 Chemin des Acadiens Yamachiche, GOX 3LO
210	TRAHAN Bernard, (M) 830 Chemin des Acadiens Yamachiche, GOX 3LO
211	TRAHAN Mandia, (F) 830 Chemin des Acadiens Yamachiche, GOX 3LO
212	TRAHAN Hector, (M) 841 Chemin des Acadiens Yamachiche, GOX 3LO
213	TRAHAN Béatrice, (F) 841 Chemin des Acadiens Yamachiche, GOX 3LO
214	TRAHAN Normand, (M) 820 Chemin des Acadiens Yamachiche, GOX 3LO
215	TRAHAN Charles, (M) 630 Chemin des Acadiens Yamachiche, GOX 3LO
216	TRAHAN Pauline, (F) 630 Chemin des Acadiens Yamachiche, GOX 3LO
217	TRAHAN Denis, (M) 630 Chemin des Acadiens Yamachiche, GOX 3LO
218	TRAHAN Jean, (M) 630 Chemin des Acadiens Yamachiche, GOX 3LO
219	TRAHAN Guy, (M) 601 Chemin des Acadiens Yamachiche, GOX 3LO
220	TRAHAN Gisèle, (F) 601 Chemin des Acadiens Yamachiche, GOX 3LO
221	TRAHAN Louise, (F) 601 Chemin des Acadiens Yamachiche, GOX 3LO
222	~~TRAHAN Ginette, (F) 601 Chemin des Acadiens Yamachiche, GOX 3LO~~

RURAL/RURALE			electoral district/circonscription	URBAN/URBAINE
N°	page		TROIS-RIVIÈRES	N° page
193 R	N° 4	of/de 4	certified certifié — signature(s)-enumerator(s) / signature(s)-recenseur(s) Jeannine Trahan	N° of/de
polling division section de vote				polling division section de vote

F 303 PRELIMINARY LIST OF ELECTORS

8 SM 7 79

ELECTIONS CANADA

189761

LISTE PRÉLIMINAIRE DES ÉLECTEURS

This list of qualified electors for the polling division number as set out below was prepared for use at the pending federal election from information obtained at the enumeration and has been certified by the signature(s) below as to completeness and correctness so far as is possible.

La présente constitue la liste des électeurs de la section de vote dont le numéro apparaît plus bas préparée en vue de l'élection fédérale en cours d'après les renseignements recueillis lors du recensement. Le(s) recenseur(s) y a(ont) apposé sa(leur) signature, affirmant que cette liste est aussi complète et exacte que possible.

St. SÉVERE

N°			
I	Arcand Pierre 99 St-François	M	GOX 3BO
2	Arvisais Gerard 7I GRD Bellechasse	M	
3	Arvisais Marie Paule 7I GRD Bellechasse	F	
4	Arvisais Denis 7I GRD Bellechasse	M	
5	~~Arvisais Caetan~~ 7I GRD Bellechasse	M	GoX 3BO
6	Arvisais Mario 7I GRD Bellechasse	M	
7	Baril Prudent 76 Principale	M	
8	Baril Gabrielle 76 Principale	F	
9	Beauclair Alexandre 74 Principale	M	
I0	Beauclair Fernande 74 Principale	F	
II	Beauclair Claude 295 St-FRançois	M	
I2	Beauclair Carole 295 St-François	F	
I3	Beauclair Emile I09 St-François	M	
I4	Beauclair Germaine Io9 St-François	F	
I5	Beauclair Jacques I09 St-François	M	
I6	Beauclair Rémi I09 A St-François	M	
I7	Beauclair Suzanne I09 A St-François	F	
I8	Bellemare Florence 4I5 Bellechasse	F	
I9	Boisclair Gilberte 99 St-François	F	
20	Beaudoin Rejean 5 St-François	M	
2I	Bellefleur Michel 63 Principale	M	
22	Bélisle Olivier 40 Principale	M	
23	Bergeron André I70 St-François	M	
24	Boisvert Gilles 39 Principale	M	
25	Boisvert Claudette 39 Principale	F	
26	~~Boisvert Chantal~~ 39 Principale	F	
27	Boisvert Fernand 67 Principale	M	
28	Boisvert Jeanne 67 Principale	F	
29	Boisvert Georgette 67 Principale	F	
30	Boisvert Ls Philippe 70 Principale	M	
3I	Boisvert Madeleine 70 Principale	F	
32	Boisvert Claude 70 Principale	M	GOX 3BO
33	Boisvert Jean 70 Principale	M	
34	Boisvert René 69 Principale	M	
35	Boisvert Suzanne 69 Principale	F	
36	Boisvert Paul 77 Principale	M	
37	Boisvert Germaine 77 Principale	F	
38	Boisvert Linda 77 Principale	F	
39	Boisvert Rosaire 470 Bellechasse	M	
40	Boisvert Jeannine 470 Bellechasse	F	
4I	Boisvert Luc 470 Bellechasse	M	
42	Boisvert Alain 475 Bellechasse	M	
43	Bournival Gérard 5I0 Bellechasse	M	
44	Bournival Hélène 5I0 Bellechasse	F	
45	Chainé Alexandrine 435 Bellechasse	F	
46	Chainé Aurèle 445 Bellechasse	M	
47	Chainé Yvette 445 Bellechasse	F	
48	Chainé Daniel 445 Bellechasse	M	
49	Chainé Gérard 3I Principale	M	
50	Chainé Jacqueline 3I Principale	F	
5I	Descoteaux Flore Aimé 530 Bellechasse	M	
52	Descoteaux Yolande 530 Bellech asse	F	
53	Descoteaux Gaetan 530 Bellechasse	M	
54	Descoteaux Yoland 530 Bellechasse	M	
55	Desaulniers Henri 65 Principale	M	
56	Desaulniers Emilienne 65 Principale	F	
57	Desaulniers Paul 36 Principale	M	
58	Desaulniers Rita 36 Principale	F	
59	Desaulniers Claude I25 St-François	M	
60	Desaulniers Pierrette I25 St-François	F	
6I	Desaulniers Jean Paul I35 St-François	M	
62	Desaulniers Yvette I35 St-François	F	

RURAL/RURALE			electoral district/circonscription	URBAN/URBAINE		
N°	page		Trois Rivières	N°	page	
I94	N° I	of/de 8	certified certifié / signature(s)-enumerator(s) / signature(s)-recenseur(s)		N°	of/de
polling division section de vote			Marcel Prudent Baril	polling division section de vote		

189762

F 303

8 5M 7 79

PRELIMINARY LIST OF ELECTORS

ELECTIONS CANADA

LISTE PRÉLIMINAIRE DES ÉLECTEURS

This list of qualified electors for the polling division number as set out below was prepared for use at the pending federal election from information obtained at the enumeration and has been certified by the signature(s) below as to completeness and correctness so far as is possible.

La présente constitue la liste des électeurs de la section de vote dont le numéro apparaît plus bas préparée en vue de l'élection fédérale en cours d'après les renseignements recueillis lors du recensement. Le(s) recenseur(s) y a(ont) apposé sa(leur) signature, affirmant que cette liste est aussi complète et exacte que possible.

N°		
63	Dupont Emilien M IOI St-François	GOX 3BO
64	Dupont Elianne F IOI St-François	
65	Dupont Denis M IOI St-François	
66	Dupont Jacques M IOI A St-François	
67	Dupont Hélène F IOI st-François	
68	Dupont Martien M I45 St-François	
69	Dupont Florence F I45 St-François	
70	Dupont Michel M I45 St-François	
7I	Dupont Hervé M I65 St-François	
72	Dupont Thérèse F I65 St-François	
73	Dupont Claude M I65 St-François	
74	Gauthier Micheline F 2I3 St-François	
75	Guillemette Emilienne F 570 Bellechasse	
76	Gélinas Jean Marie M I87 St-François	
77	Gélinas Joceline F I87 St-François	
78	Gélinas Marcel M 35 Principale	
79	Gélinas Claire F 35 Principale	
80	Gélinas Florida F 56 Principale	
8I	Gélinas Marguerite F 56 Principale	
82	Gélinas Marie rose F 60 Principale	
83	Gélinas Cécile F 60 Principale	
84	Gélinas Germaine F 62 Principale	
85	Gélinas Lysandre F 62 Principale	
86	Gélinas Paul Emile M 66 Principale	
87	Gélinas Anne Marie F 66 Principale	
88	Gélinas Raymond M 50 Principale	
89	Gélinas Yvette F 50 Principale	
90	Gélinas Georges M 68 Principale	
9I	Gélinas Marcelle F 68 Principale	
92	Gélinas Serge M 68 Principale	
93	Gélinas Chantal F 68 Principale	
94	Gélinas Gervais M 25 St-François	GOX 3BO
95	Gélinas Pricille F 25 St-François	
96	Gélinas Rémi M 25 St-François	
97	Gélinas Martial M 25 St-François	
98	Gélinas Julie F 25 St-François	
99	Gélinas Bruno M I02 St-François	
I00	Gélinas Flora F I02 St-François	
I0I	Gélinas Marcelle F I02 St-François	
I02	Gélinas Roger M I00 St-François	
I03	Gélinas Monique F I00 St-François	
I04	Gélinas Antonio M 30 Principale	
I05	Gélinas Estelle F 30 Principale	
I06	Gélinas Simonne F 87 Principale	
I07	Gélinas Pierrette F II0 St-François	
I08	Gélinas Yves M 42 Principale	
I09	Gélinas Rosanna F 42 Principale	
II0	Gélinas Rosaire M 275 Principale	
III	Gélinas Hélène F 275 St-François	
II2	Gélinas Julienne F 95 Principale	
II3	Gélinas Bruno M 95 Principale	
II4	Gélinas Serge M 265 St-François	
II5	Gélinas France F 265 St-François	GOX 3BO
II6	Gélinas Fernand M 240 St-François	
II7	Gélinas Bibianne F 240 St-François	
II8	Gélinas Jacques M 240 St-François	
II9	Gélinas Paul M 240 St-François	
I20	Gélinas Sylvain M 250 St-François	
I2I	Gélinas Loranzo M 4I5 Bellechasse	
I22	Gélinas Marie Jeanne F 4I5 Bellechasse	
I23	Gélinas Jean Paul M 425 Bellechasse	
I24	Gélinas Jean Louis M 520 Bellechasse	

RURAL/RURALE			electoral district/circonscription	URBAN/URBAINE	
N°	page		Trois Rivières	N°	page
I94	N° 2	of/de 5	certified / certifié signature(s)-enumerator(s) / signature(s)-recenseur(s)		N° of/de
polling division / section de vote			Marie Bouchard Baré	polling division / section de vote	

F 303 PRELIMINARY LIST OF ELECTORS

8 5M 7 79

ELECTIONS CANADA

189763

LISTE PRÉLIMINAIRE DES ÉLECTEURS

This list of qualified electors for the polling division number as set out below was prepared for use at the pending federal election from information obtained at the enumeration and has been certified by the signature(s) below as to completeness and correctness so far as is possible.

La présente constitue la liste des électeurs de la section de vote dont le numéro apparaît plus bas préparée en vue de l'élection fédérale en cours d'après les renseignements recueillis lors du recensement. Le(s) recenseur(s) y a(ont) apposé sa(leur) signature, affirmant que cette liste est aussi complète et exacte que possible.

N°			
I25	Gélinas Aline	F	
	520 Bellechasse		GOX 3BO
I26	Gélinas Mario	M	
	520 Bellechasse		
I27	Gélinas Denis	M	
	520 Bellechasse		
I28	Gélinas Yves	M	
	520 Bellechasse		
I29	Gélinas Louis	M	
	520 Bellechasse		
I30	Gélinas Sylvie	F	
	520 Bellechasse		
I3I	Gélinas Arthur	M	
	550 Bellechasse		
I32	Gélinas Lawrence	F	
	550 Bellechasse		
I33	Gélinas Jean	M	
	550 Bellechasse		
I34	Gélinas François	M	
	550 Bellechasse		
I35	Gélinas Jules	M	
	545 Bellechasse		
I36	Gélinas Jacqueline	F	
	545 Bellechasse		
I37	Gélinas Paul	M	
	545 Bellechasse		
I38	Gélinas Rolland	M	
	535 Bellechasse		
I39	Gélinas Madeleine	F	
	535 Bellechasse		
I40	Hébert Pierre	M	
	405 Bellechasse		
I4I	Hébert Renée	F	
	405 Bellechasse		
I42	Héroux Florella	F	
	I07 St-François		
I43	Héroux Fernand	M	
	I05 St-François		
I44	Héroux Lily	F	
	I05 St-François		
I45	Héroux Manon	F	
	I05 St-François		
I46	Johnson Pierre	M	
	283 St-François		
I47	Johnson Marie Jeanne	F	
	283 St-François		
I48	Lacerte Bernard	M	
	I20 St-François		
I49	Lacerte Florence	F	
	I20 St-François		
I50	Lacerte Denis	M	
	I20 St-François		
I5I	Lacerte Michel	M	
	I20 St-François		
I52	~~Lacerte Lucie~~	F	
	I20 St-François		
I53	Lacerte Richard	M	
	2I5 St-François		
I54	Lacerte Aline	F	
	2I5 St-François		
I55	Lacerte Louise	F	
	2I5 St-François		
I56	Lacerte Rejean	M	
	2I5 St-François		GOX 3BO
I57	Lacerte Gaetan	M	
	2I3 St-François		
I58	Lacerte Rémi	M	
	230 St-François		
I59	Lacerte Marjolaine	F	
	230 St-François		
I60	~~Lacerte Jeannot~~	M	
	230 St-François		
I6I	Lacerte Christian	M	
	230 St-François		
I62	Lacerte Claudelle	F	
	54 Principale		
I63	Lacerte Louisette	F	
	560 ~~Principale~~ Bellechasse		
I64	Lacerte Jacques	M	
	560 Bellechasse		
I65	Lacerte Luc	M	
	560 Bellechasse		
I66	Lacerte Pierre	M	
	560 Bellechasse		
I67	Lafontaine Louise	F	
	I70 St-François		
I68	Lamy Alain	M	
	580 Bellechasse		
I69	Lamy France	F	
	580 Bellechasse		
I70	Lamy Arsène	M	
	28 Principale		
I7I	Lamy Micheline	F	
	28 Principale		
I72	Lamy Aline	F	
	48 Principale		
I73	Lamy Jocelyne	F	
	40 Principale		
I74	Lamy Hélène	F	
	29 St-François		
I75	Lamy Bernard	M	
	29 St-François		
I76	Lamy Jean Paul	M	
	27 St-François		
I77	Lamy Lise	F	
	27 St-François		
I78	Lamy Robert	M	
	34 Principale		
I79	Lamy Nicole	F	
	34 Principale		
I80	Lamy Ls Egilde	M	
	38 Principale		
I8I	Lamy Cécile	F	
	38 Principale		
I82	Lamy Loranzo	M	
	I5 St-François		
I83	Lamy Marie	F	
	I5 St-François		
I84	Lamy René	M	
	I5 St-François		
I85	Lamy Jean Claude	M	
	I5 St-François		
I86	Lamy Pierre	M	
	20 St-François		

RURAL/RURALE

N° I94 — page N° 3 of/de 5

polling division / section de vote

electoral district/circonscription: Trois Rivières

certified / certifié — signature(s)-enumerator(s) / signature(s)-recenseur(s): Marcel Prudent Baril

URBAN/URBAINE

N° — page N° — of/de

polling division / section de vote

189764

F 303 **PRELIMINARY LIST OF ELECTORS**

8.5M-7-79

ELECTIONS CANADA

LISTE PRÉLIMINAIRE DES ÉLECTEURS

This list of qualified electors for the polling division number as set out below was prepared for use at the pending federal election from information obtained at the enumeration and has been certified by the signature(s) below as to completeness and correctness so far as is possible.

La présente constitue la liste des électeurs de la section de vote dont le numéro apparaît plus bas préparée en vue de l'élection fédérale en cours d'après les renseignements recueillis lors du recensement. Le(s) recenseur(s) y a(ont) apposé sa(leur) signature, affirmant que cette liste est aussi complète et exacte que possible.

N°			
I87	Lamy Mariette 20 St-François	F	G0X 3B0
I88	Lamy François 20 St-François	M	
I89	Lamy Mireille 20 St-François	F	
I90	Lamy Télesphore I90 St-François	M	
I9I	Lamy Gertrude I90 St-François	F	
I92	Lamy Micheline I90 St-François	F	
I93	Lamy Louise I90 St-François	F	
I94	Lamy Clement I95 St-François	M	
I95	Lamy Charles Éphrem I95 St-François	M	
I96	Lamy Claire I95 St-François	F	
I97	Lamy Yvon 205 St-François	M	
I98	Lamy Gyslaine 205 St-François	F	
I99	Lamy Alain 205 St-François	M	
200	~~Lamy Denis~~ 205 St-François	M	
20I	Lamy Daniel 203 St-François	M	
202	Lamy Andrée 203 St-François	F	
203	Lamy Gérard 225 St-François	M	
204	Lamy Normand 225 St-François	M	
205	Lamy Pauline 225 St-François	F	
206	Lamy Romain 245 St-François	M	
207	Lamy Marie Reine 245 St-François	F	
208	Lamy Charles Auguste 255 St-François	M	
209	Lamy Juliette 255 St-François	F	
2I0	Lamy Richard 255 St-François	M	
2II	Lamy Germain 24I St-François	M	
2I2	Lamy Mary 24I St-François	F	
2I3	Lampron Rémi 7 St-François	M	
2I4	Lampron Claudette 7 St-François	F	
2I5	Lampron Gérard 9I Principale	M	
2I6	Lampron Béatrice 9I Principale	F	
2I7	Lampron Laurier 9I A Principale	M	
2I8	Lampron Thérèse 9I A Principale	F	G0X 3B0
2I9	Lampron Gilles I St-François	M	
220	Lampron Jean I St-François	M	
22I	Lampron Irène I St-François	F	
222	Lampron Christine I St-François	F	
223	Lampron Yves I8 St-François	M	
224	Lampron Diane I8 St-François	F	
225	Lampron Mario I8 St-François	M	
226	Lampron Léonard 80 Principale	M	
227	Lampron Thérèse 80 Principale	F	
228	Lampron Alain 80 Principale	M	
229	Lampron Guy 78 Principale	M	
230	Lampron Lucie 78 Principale	F	
23I	Lampron Gaston 285 St-François	M	
232	Lampron Lise 285 St-François	f	
233	Lampron Luc 270 St-François	M	
234	Lampron Michel 270 St-François	M	
235	Lavergne Victorine 75 Principale	F	
236	Lavergne Marielle 75 Principale	F	
237	Lavergne Laurent 7I principale	M	
238	Lavergne France 7I Principale	F	
239	Lavergne Rejean 320 Rte de l'église	M	
240	Lavergne Huguette 320 Rte de l'église	F	
24I	Lemay Francine 270 St-François	F	
242	Lemay Jean Paul 495 Bellechasse	M	
243	Lemay Rita 495 Bellechasse	F	
244	Lemay Alain 495 Bellechasse	M	
245	Lemay Rosaire 505 Bellechasse	M	
246	Lemay Irène 505 Bellechasse	F	
247	Lemay Jean Guy 505 Bellechasse	M	
248	Lemay Danielle 505 Bellechasse	F	

RURAL/RURALE			electoral district/circonscription	URBAN/URBAINE		
N°	page		Trois Rivières	N°	page	
I94	N° 4	of/de 5	certified / certifié — signature(s)-enumerator(s) / signature(s)-recenseur(s)		N°	of/de
polling division / section de vote			Marc Prudent Gariel	polling division / section de vote		

F 303

8 5M-7 79

PRELIMINARY LIST OF ELECTORS

ELECTIONS CANADA

189765

LISTE PRÉLIMINAIRE DES ÉLECTEURS

This list of qualified electors for the polling division number as set out below was prepared for use at the pending federal election from information obtained at the enumeration and has been certified by the signature(s) below as to completeness and correctness so far as is possible.

La présente constitue la liste des électeurs de la section de vote dont le numéro apparaît plus bas préparée en vue de l'élection fédérale en cours d'après les renseignements recueillis lors du recensement. Le(s) recenseur(s) y a(ont) apposé sa(leur) signature, affirmant que cette liste est aussi complète et exacte que possible.

N°			
249	Lemay Nicole	F	
	505 Bellechasse		GOX 3BO
250	Lemarises Marcel	M	
	26 St-François		
25I	Lesmerises Violette	F	
	26 St-François		
252	Lesmerises Bertrand	M	
	26 St-François		
253	Lessard Robert	M	
	5I9 Bellechasse		
254	Lessard Danielle	F	
	5I9 Bellechasse		
255	Milot Charles auguste	M	
	I60 St-François		
256	Milot Adélaide	F	
	I60 St-François		
257	Mailloux Romain	M	
	82 Principale		
258	Mailloux Aline	F	
	82 Principale		
259	Mailloux Johanne	F	
	82 Principale		
260	Mailloux Sylvie	F	
	82 Principale		
26I	Mony Céline	F	
	475 Bellechasse		
262	Milette Nestor	M	
	455 Bellechasse		
263	Noel René Claude	M	
	2I Principale		
264	Noel Denise	F	
	2I Principale		
265	Noel Jean Jacques	M	
	3I0 Rte de l'église		
266	Noel Francine	F	
	3I0 Rte de l'église		
267	Noel Dionis	M	
	46 Principale		
268	Noel Florence	F	
	46 Principale		
269	Noel Jean Paul	M	
	89 Principale		
270	Noel Lise	F	
	89 Principale		
27I	Pellerin Florian	M	
	I85 St-François		
272	Pellerin Simonne	F	
	I8 5 ST-François		
273	Pellerin Chantal	F	
	I85 St-François		
274	Pipon Chantal	F	
	235 St-François		
275	Ricard Claude	M	
	465 A Bellechasse		
276	Ricard Madeleine	F	
	465 A Bellechasse		
277	Trahan Jules	M	
	6 St-François		
278	Trahan Jacqueline	F	
	6 St-François		
279	Trahan Pierre	M	
	6 St-François		
280	Trahan Hélène	F	
	6 St-François		GOX 3BO
28I	Trahan Lucie	F	
	6 St-François		
282	Trahan Rémi	M	
	I6 St-François		
283	Trahan Carmen	F	
	I6 St-François		
284	Trahan Paul	M	
	I6 St-François		
285	Trahan Benoite	F	
	I6 St-François		
286	Trahan Luc	M	
	I6 St-François		
287	Trahan Damien	M	
	I6 St-François		
288	Trahan Pierrette	F	
	I4 St-François		
289	Tramblay Roger	M	
	52 Principale		
290	Tramblay Huguette	F	
	52 Principale		
29I	Tramblay Gilles	M	
	52 Principale		
292	Tramblay Yvon	M	
	52 Principale		

RURAL/RURALE			electoral district/circonscription	URBAN/URBAINE	
N°	page		Trois Rivières	N°	page
I94	N° 5	of/de 5	certified / certifié — signature(s)-enumerator(s) / signature(s)-recenseur(s)		N° of/de
polling division / section de vote			Mme Prudent Baril	polling division / section de vote	

9- Jacques Bellemare n'a pas voté
rayé par erreur.

189766

F 303 PRELIMINARY LIST OF ELECTORS

8 5M 7-79

ELECTIONS CANADA

LISTE PRÉLIMINAIRE DES ÉLECTEURS

This list of qualified electors for the polling division number as set out below was prepared for use at the pending federal election from information obtained at the enumeration and has been certified by the signature(s) below as to completeness and correctness so far as is possible.

La présente constitue la liste des électeurs de la section de vote dont le numéro apparaît plus bas préparée en vue de l'élection fédérale en cours d'après les renseignements recueillis lors du recensement. Le(s) recenseur(s) y a(ont) apposé sa(leur) signature, affirmant que cette liste est aussi complète et exacte que possible.

N°	
1	Boisvert, Alice.S. (f) 570 St-Joseph St-Barnabé Nord GOX-2KO
2	Bellerive, Alain (M) 152 Bellerive St-Barnabé Nord GOX-2KO
3	Bourassa, Nicole (F) 101 Place Diamond St-Barnabé Nord GOX-2KO
4	Bellemare, Madeleine (F) 495 St-Joseph St-Barnabé Nord Gox- 2ko
5	Bellemare, Claude (M) 495 St-Joseph St-Barnabé Nord GOX-2KO
6	Bourassa, Françoise (F) 71 St-Georges St-Barnabé Nord GOX-2KO
7	Bourassa, Germain (M) 71 St-Georges St-Barnabé Nord GOX-2KO
8	Boucher, Cécile (F) 60 St-Georges St-Barnabé Nord GOX-2KO
9	~~Bellemare, Jacques (M) 120~~ St-Louis MG St-Barnabé Nord GOX-2KO
10	~~Beaudry, Germaine~~ (F) 315 St-Joseph St-Barnabé Nord Gox-2ko
11	Bellemare, Martine (F) 43 DuParc St-Barnabé Nord GOX-2KO
12	~~Bellemare, Annette~~ (F) 43 DuParc St-Barnabé Nord GOX-2KO
13	Bellemare, Marcel (M) 43 DuParc St-Barnabé Nord GOX-2KO
14	Bournival, Louise-Andrée (F) 19 DuParc St-Barnabé Nord GOX-2KO
15	~~Boisvert, Alcide~~ (M) 221 Notre-Dame St-Barnabé Nord GOX-2KO
16	~~Boisvert, Marie~~ (F) 221 Notre-Dame St-Barnabé Nord Gox-2ko
17	Bournival, Damien (M) 243 Notre-Dame St-Barnabé Nord Gox-2KO
18	Bournival, Denis (M) 243 Notre-Dame St-Barnabé Nord,, GOX-2KO
19	Bournival, Claude (M) 243 Notre-Dame St-Barnabé Nord Gox-2KO
20	Bournival, Sylvie (F) 243 Notre-Dame St-Barnabé Nord Gox-2KO
21	Bournival, Linda (F) 243 Notre-Dame St-Barnabé Nord GOX-2KO
22	Bournival, Diane (F) 261 Notre-Dame St-Barnabé Nord GOX-2Ko
23	Bourassa, Sylvie (F) 261 st-Georges St-Barnabé Nord GoX-2KO
24	Bourassa, Robert, (M) 261 St-Georges St-Barnabé Nord Gox-2KO
25	Bourassa, Denis (M) 261 St-Georges St-Barnabé Nord GOX-2KO
26	Bellerive, Louise (F) 171 Haut St-Joseph St-Barnabé Nord GOX-2KO
27	Bellerive, Robert (M) 171 Haut St-Joseph St-Barnabé Nord GOX-2KO
28	Bellerive, Chantale (F) 171 Haut St-Joseph St-Barnabé Nord Gox-2Ko
29	~~Bellerive, Monique~~ (F) 171 Haut St-Joseph St-Barnabé Nord GOX-2KO
30	~~Bellerive, Roger~~ (M) 171 Haut St-Joseph St-Barnabé Nord GOX-2KO
31	Bournival, René (M) 140 Haut St-Joseph St-Barnabé Nord GOX-2KO
32	Boisvert, René (M) 531 St-Joseph St-Barnabé Nord GOX-2kO
33	Boisvert, Pauline (F) 531 St-Joseph St-Barnabé Nord GOX-2KO
34	Bellemare, Brunelle (F) 500 Haut St-Joseph St-Barnabé Nord GOX-2KO
35	Boucher, Louis (M) 100 St-Louis St-Barnabé Nord GOX-2KO
36	Boucher, Sylvain (M) 100 St-Louis St-Barnabé Nord GOX-2KO
37	Boucher, Madeleine (F) 100 St-Louis St-Barnabé Nord GOX-2KO
38	BOucher, Normand (M) 100 St-Louis St-Barnabé Nord GOX-2KO
39	Bournival, Suzanne (F) 150 St-Louis St-Barnabé Nord Gox-2KO
40	Bournival, Maurice (M) 150 St-Louis St-Barnabé Nord GOX-2KO
41	Bellemare, Jeannine (F) 521 St-Joseph St-Barnabé Nord GOX-2KO
42	Béland, François (M) 523 St-Joseph St-Barnabé Nord GOX-2KO
43	Bellemare, Germain (M) 511 St-Joseph St-Barnabé Nord GOX-2KO
44	Boucher, Régina (F) 201 St-Georges St-Barnabé Nord GOX-2KO
45	Boucher, Guy (M) 201 St-Georges St-Barnabé Nord GOX-2KO
46	Boucher, Louis (M) 201 St-Georges St-Barnabé Nord GOX-2KO
47	Bourassa, Marielle (F) 261 St-Georges St-BarnabéNord Gox-2ko
48	Bourassa, Henri- Paul (M) 261 St-Georges St-Barnabé Nord GOX-2KO
49	Bournival, Lucie (F) 401 Notre-Dame St-Barnabé Nord GOX-2KO
50	Bournival, Yvette (F) 401 Notre-Dame St-Barnabé Nord GOX-2KO
51	Bournival, Yvonne (F) 641 NotreDame St-Barnabé Nord GOX-2KO
52	Bellemare, Guy (M) 681 Notre-Dame St-Barnabé Nord GOX-2KO
53	Bellemare, Onil (M) 670 Haut St-Joseph St-Barnabé Nord GOX-2KO
54	Bertrand, André (M) 31 Bellerive St-Barnabé Nord GOX-2KO
55	Bertrand, Pauline.G. (F) 31 Bellerive St-Barnabé Nord GOX-2KO
56	Boulanger, Jean (M) 683 Notre-Dame St-Barnabé Nord GOX-2KO
57	Bournival, Almira (F) 101 Haut St-Joseph St-Barnabé Nord GOX-2KO
58	Bournival, Walter (M) 101 Haut St-Joseph St-Barnabé Nord GOX-2KO
59	Bournival, Jocelyn (M) 101 Haut St-Joseph St-Barnabé Nord GOX-2KO
60	Croisetière, Jean-Guy (M) 101 Place Diamond St-Barnabé Nord GOX-2KO
61	Coté, Michel (M) 550 St-Joseph St-Barnabé Nord GOX-2KO
62	Coté, Ghyslaine (F) 131 Haut St-Joseph St-Barnabé Nord GOX-2KO

RURAL/RURALE			electoral district/circonscription	URBAN/URBAINE	
N° 195	page N° 1	of/de 5	TROIS-RIVIERES	N°	page N° of/de
polling division section de vote			certified certifié signature(s)-enumerator(s) / signature(s)-recenseur(s) France Boisvert		polling division section de vote

F 303 **PRELIMINARY LIST OF ELECTORS**

8 5M-7-79

ELECTIONS CANADA

189767

LISTE PRÉLIMINAIRE DES ÉLECTEURS

This list of qualified electors for the polling division number as set out below was prepared for use at the pending federal election from information obtained at the enumeration and has been certified by the signature(s) below as to completeness and correctness so far as is possible.

La présente constitue la liste des électeurs de la section de vote dont le numéro apparaît plus bas préparée en vue de l'élection fédérale en cours d'après les renseignements recueillis lors du recensement. Le(s) recenseur(s) y a(ont) apposé sa(leur) signature, affirmant que cette liste est aussi complète et exacte que possible.

N°	
63	Coté , Michel (M) 131 Haut St-Joseph St-BarnabéNord GOX-2KO
64	Deschênes, Paul-René (M) 650 Haut St-Joseph St-Barnabé Nord GOX-2KO
65	Deschênes, Julienne (F) 650 Haut St-Joseph St-Barnabé Nord GOX-2KO
66	Degonzague, Jocelyne (F) 590 Haut St-Joseph St-Barnabé Nord GOX-2KO
67	Diamond Mariana (F) 551 Haut St-Joseph St-Barnabé Nord GOX-2KO
68	Diamond, Martial (M) 551 Haut St-Joseph St-Barnabé Nord GOX-2KO
69	Deschênes, Jeanne (F) 40 St-Louis St-Barnabé Nord GOX-2KO
70	Dubé, Gracia.G. (F) 21 Bellerive St-Barnabé Nord GOX-2KO
71	Diamond,Gaston (M) 343 St-Joseph St-Barnabé Nord GOX-2KO
72	Diamond, Thérèse (F) 343 St-Joseph St-Barnabé Nord GOX-2KO
73	~~Descoteaux, Alice~~ (F) 313 St-Joseph St-Barnabé Nord GOX-2KO
74	Diamond, Marie-Paule (F) 439 St-Joseph St-Barnabé Nord GOX-2KO
75	~~Diamond, Alain (M)~~ 81 DUPARC St-Barnabé Nord GOX-2KO
76	Diamond, France (F) 81 DuParc St-Barnabé Nord GOX-2KO
77	Diamond,Johanne (F) 81 DuParc St-Barnabé Nord GOX-2KO
78	Diamond,Marie-Claire (F) 81 DuParc St-Barnabé Nord GOX-2KO
79	Descoteaux, Marie-Rose (F) 281 Notre-Dame St-Barnabé Nord GOX-2KO
80	Descoteaux,Benoit (M) 321 St-Georges St-Barnabé Nord GOX-2KO
81	Descoteaux, Jeannine (F) 321 St-Georges St-Barnabé Nord GOX-2KO
82	Descoteaux, Denis (M) 321 St-Georges St-Barnabé Nord GOX-2KO
83	Descoteaux, Claire (F) 321 st-Georges St-Barnabé Nord GOX-2KO
84	Descoteaux, Michel (M) 321 StGeorges St-Barnabé Nord GOX-2KO
85	Descoteaux, Micheline (F) 321 St-Georges St-Georges GOX-2KO
86	Descoteaux, Réal (M) 651 Notre-Dame St-Barnabé Nord GOX-2KO
87	Duhaime, Gilles(M) 319 St-Joseph St-Barnabé Nord GOX-2KO
88	Duhaime, Denise(F) 319 St-Joseph St-Barnabé Nord GOX-2KO
89	~~Dubé, Cécile (F)~~ 460 Haut St-Joseph St-Barnabé Nord GOX-2KO
90	~~Dubé, Hélène~~ (M) 460 Haut St-Joseph St-Barnabé Nord GOX-2KO
91	Desrosiers, Jeanne-D'arc (F) 200 Haut St-Joseph St-Barnabé Nord GOX-2KO
92	Diamond, Marcien (M) 51 Haut St-Joseph St-Barnabé Nord GOX-2KO
93	Diamond, Guy (M) 80 St-Louis St-Barnabé Nord Gox-2KO
94	Diamond, Marc (M) 80 St-Louis St-Barnabé Nord GOX-2KO
95	Diamond, Stella (F) 80 St-Louis St-Barnabé Nord GOX-2KO
96	Diamond, Gilles (M) 80 St-Louis St-Barnabé Nord GOX-2KO
97	Desaulniers, Marcel (M) 120 ST-Louis ST-Barnabé Nord GOX-2KO
98	Diamond, JocelYn (M) 101 Place Diamond St-Barnabé Nord GOX-2KO
99	Diamond, Daniel (M) 101 Place Diamond St-Barnabé Nord GOX-2KO
100	Diamond, Auréa (F) 391 St Joseph St-Barnabé Nord GOX-2KO
101	Descarufel, Adélard (M) 391 St-Joseph St-Barnabé Nord GOX-2ko
102	Dupont,France (F) 140 ST-Georges St-Barnabé Nord GOX-2KO
103	Dupont,Micheline (F) 140 St-Georges St-Barnabé Nord GOX-2KO
104	Dupont,Thérèse (F) 140 St-Georges St-Barnabé Nord GOX-2KO
105	Dupont,Bernard (M) 140 St-Georges St-Barnabé Nord Gox-2KO
106	Deschênes, Rosaire, (M) 180 St-Georges St-Barnabé Nord Gox-2KO
107	Diamond, Rollande (F) 423 Notre-Dame St-Barnabé Nord GOX-2KO
108	DIamond, Nathan (M) 423 Notre-Dame St-Barnabé Nord GOX-2KO
109	Diamond, Sylvain (M) 423 Notre-Dame St-Barnabé Nord GoX-2KO
110	Diamond, June (F) 683 Notre-Dame St-Barnabé Nord GOX-2KO
111	Descoteaux, Robert (M) 317 St-Joseph St-Barnabé Nord GOX-2KO
112	Fortin, Chantale (F) 530 Notre-Dame St-Barnabé Nord GoX-2KO
113	Gélinas,Raymond (M) 591 Haut St-Joseph St-Barnabé Nord GOX-2KO
114	Gélinas, Vital (M) 591 Haut St-Joseph St-Barnabé Nord GOX-2KO
115	Gélinas, Eva (F) 591 Haut St-Joseph St-Barnabé Nord GoX-2KO
116	Gélinas,Jacques (M) 441 Haut St-Joseph St-Barnabé Nord GOX-2KO
117	Gélinas, Angèle (F) 441 Haut St-Joseph St-Barnabé Nord GOX-2KO
118	Gélinas, Daniel (M) 441 Haut St-Joseph St-Barnabé Nord GOX-2KO
119	Gélinas,Line (F) 441 Haut St-Joseph St-Barnabé Nord GOX-2KO
120	~~Gélinas,Alice.D.~~ (F) 361 Haut St-Joseph St-Barnabé Nord GOX-2KO
121	Gélinas,René.A. (M) 260 Haut St-Joseph St-Barnabé Nord GOX-2KO
122	Gélinas,Gisèle.C. (F) 260 Haut St-Joseph St-Barnabé Nord GOX-2KO
123	Gélinas, Marc (M) 271 Haut St-Joseph St-Barnabé Nord GOX-2KO
124	Gélinas, Gisèle.G. (F) 240 Haut St-Joseph St-Barnabé Nord GOX-2KO

RURAL/RURALE			electoral district/circonscription	URBAN/URBAINE		
N°	page		TROIS-RIVIERES	N°	page	
195	N° 2	of/de 5	certified / certifié — signature(s)-enumerator(s) / signature(s)-recenseur(s) France Boisvert		N°	of/de
polling division / section de vote				polling division / section de vote		

189768

F 303 **PRELIMINARY LIST OF ELECTORS**

8 5M 7 79

ELECTIONS CANADA

LISTE PRÉLIMINAIRE DES ÉLECTEURS

This list of qualified electors for the polling division number as set out below was prepared for use at the pending federal election from information obtained at the enumeration and has been certified by the signature(s) below as to completeness and correctness so far as is possible

La présente constitue la liste des électeurs de la section de vote dont le numéro apparaît plus bas préparée en vue de l'élection fédérale en cours d'après les renseignements recueillis lors du recensement. Le(s) recenseur(s) y a(ont) apposé sa(leur) signature, affirmant que cette liste est aussi complète et exacte que possible

N°	
125	Gélinas,Julien,A. (M) 240 Haut St-Joseph St-Barnabé Nord GOX-2KO
126	Gélinas, Michel.J.(M) 240 Haut St-Joseph St-Barnabé Nord Gox-2KO
127	Gélinas, Danielle (F) 240 Haut StOJoseph St-Barnabé Nord GOX-2KO
128	Gélinas,Martial(M) 200 Haut St-Joseph St-Barnabé Nord Gox-2KO
129	Gélinas,Adonias (M) 160 Haut St-Joseph St-Barnabé Nord GOX-2KO
130	Gélinas,Hélène (F) 118 Haut St-Joseph St-Barnabé Nord Gox-2KO
131	Grenier,Lucie (F) 51 Haut St-Joseph St-Barnabé Nord Gox-2ko
132	Gélinas,Claire.L.(F) 20 St-Louis St-Barnabé Nord Gox-2KO
133	~~Gauthier,Bebelle (F)~~ 152 Bellerive St-Barnabé Nord GOX-2KO
134	~~Gélinas,Gaston~~ (M), 150 Bellerive St-Barnabé Nord GOX-2KO
135	Gélinas,Nicole(F) 150 Bellerive St-Barnabé Nord GOX-2KO
136	Giguère,Marie-Ange (F) 101 Place Diamond St-Barnabé GOX-2KO
137	Gélinas,Jeannette (F) 30 Bellerive St-Barnabé Nord Gox-2KO
138	Gélinas,Lucille (F) 30 Bellerive St-Barnabé NOrd GOX-2KO
139	Gélinas, Josée (F) 521 St-Joseph St-Barnabé Nord GOX-2KO
140	Gignac,Marie-Anne (F) 530 St-Joseph St-Barnabé Nord GOX-2KO
141	Gélinas, Pauline (F) 510 St-Joseph St-Barnabé Nord GOX-2KO
142	Gélinas,Gaston (M) 510 St-Joseph St-Barnabé NOrd GOX-2KO
143	Gélinas,Irène (F) 431 St-Joseph St-Barnabé Nord GOX-2KO
144	~~Gélinas,Lucien (M)~~ 431 St-Joseph St-Barnabé Nord Gox-2ko
145	Gélinas,Nicole (f) 121 St-Georges St-Barnabé Nord GOX-2KO
146	Gélinas,Jacques(M) 121 St-Georges St-Barnabé Nord GOX-2KO
147	Gignac,Rosaire (M) 120 St-Georges St-Barnabé NOrd GOX-2KO
148	Gignac,Béatrice (F) 120 St-Georges St-Barnabé NOrd GOX-2KO
149	Gélinas, André (M) 161 St-Georges St-Barnabé Nord GOX-2KO
150	Gélinas,Henriette (F) 161 St-Georges St-Barnabé Nord GOX-2KO
151	Grenier,Gisèle (F) 241 St-Georges St-Barnabé Nord Gox-2ko
152	Grenier,Georges (M) 241 St-Georges St-Barnabé Nord Gox-2ko
153	Gélinas,Odette (F) 120 St-Louis StBarnabé Nord GOX-2KO
154	Gélinas,Francine (F) 221 Notre-Dame St-Barnabé Nord GOX-2KO
155	Gélinas,Michel (M) 19 DuParc St-Barnabé Nord GOX-2KO
156	Grenier,Clairenda(F) 141 Notre-Dame St-Barnabé Nord GOX-2KO
157	Gélinas,Claira (F) 281 Notre-Dame St-Barnabé Nord GOX-2KO
158	Gélinas, Béatrice (F) 331 St-Joseph St-Barnabé Nord GOX-2KO
159	Gélinas, Lucie (F) 629 Notre-Dame St-Barnabé Nord GOX-2KO
160	Gélinas, Simone (F) 300 St-Georges St-Barnabé Nord GOX-2KO
161	Gélinas,Joseph-Arthur (M) 300St-Georges St-Barnabé Nord GOX-2KO
162	~~Gélinas,Alice~~ (F) 361 Notre-Dame St-Barnabé Nord GOX-2KO
163	Gélinas, Lionel (M) 581 Notre-Dame St-Barnabé Nord GOX-2KO
164	Garceau,Rosario (M) 341 Notre-Dame St-Barnabé Nord GOX-2KO
165	Gélinas,Sévère (M) 301 St-Georges St-Barnabé Nord GOX-2KO
166	Gélinas,Monique (F) 90 Duguay St-Barnabé Nord GOX-2KO
167	Gélinas, Mario (M) 90 Duguay St-Barnabé Nord GOX-2KO
168	Gélinas,Carole (F) 90 Duguay St-Barnabé Nord GOX-2KO
169	Gélinas, Claude (M) 20 Bellerive St-Barnabé Nord GOX-2KO
170	Gélinas,Bella.B. (F) 540 Haut St-Joseph St-Barnabé Nord GOX-2KO
171	Gélinas, rosario (M) 540 Haut St-Joseph St-Barnabé Nord GOX-2KO
172	Gélinas, Jean-Paul (M) 481 Haut St-Joseph ,St-Barnabé Nord GOX-2KO
173	Gonville,Solange (F) 481 haut St-Joseph St-Barnabé Nord GOX-2KO
174	Gélinas, Monique (F) 321 Haut St-Joseph St-Barnabé Nord GOX-2KO
175	Gélinas, Jean-Guy (M) 321 Haut St-Joseph St-Barnabé Nord GOX-2KO
176	Gélinas ,Suzie (F) 321 Haut St-Joseph St-Barnabé Nord GOX-2KO
177	Gélinas,Pauline.D. (F) 441 Notre-Dame St-Barnabé Nord GOX-2KO
178	Gélinas,Claude (M) 539 Haut St-Joseph St-Barnabé NOrd Gox-2KO
179	Gélinas, Daniel (M) 520 Haut St-Joseph St-Barnabé NOrd GOX-2KO
180	Gélinas, Françoise (F) 520 Haut St-Joseph St-Barnabé Nord GOX-2KO
181	Gélinas, Ghyslaine (F) 291 Haut St-Joseph St-Barnabé Nord GOX-2KO
182	Gélinas, Rolland (M) 291 Haut St-Joseph St-Barnabé Nord Gox-2ko
183	Gélinas,Louise (f) 291 Haut St-Joseph St-Barnabé Nord GOX-2KO
184	Gélinas, Diane (F) 661 Notre-Dame St-Barnabé Nord GOX-2KO
185	Gélinas,Pierre (M) 31-A Bellerive St-Barnabé Nord GOX-2KO
186	Héroux,Marie-Berthe (F) 391 Notre-Dame St-Barnabé Nord GOX-2KO

RURAL/RURALE			electoral district/circonscription	URBAN/URBAINE		
N°	page		TROIS-RIVIERES	N°	page	
195	N° 13	of/de 15	certified / certifié — signature(s)-enumerator(s) / signature(s)-recenseur(s)		N°	of/de
polling division / section de vote			France Boisvert	polling division / section de vote		

F 303 PRELIMINARY LIST OF ELECTORS

8 5M 7 79

ELECTIONS CANADA

189769

LISTE PRÉLIMINAIRE DES ÉLECTEURS

This list of qualified electors for the polling division number as set out below was prepared for use at the pending federal election from information obtained at the enumeration and has been certified by the signature(s) below as to completeness and correctness so far as is possible.

La présente constitue la liste des électeurs de la section de vote dont le numéro apparaît plus bas préparée en vue de l'élection fédérale en cours d'après les renseignements recueillis lors du recensement. Le(s) recenseur(s) y a(ont) apposé sa(leur) signature, affirmant que cette liste est aussi complète et exacte que possible.

N°	
187	Héroux,Luc (M) 391 Notre-Dame St-Barnabé Nord GOX-2KO
188	~~Héroux,Grégoire(M) 391~~ Notre-Dame St-Barnabé Nord GOX-2KO
189	Héroux,Marjolaine (F) 391 Notre-Dame St-Barnabé Nord GOX-2KO
190	Héroux,Patrice (M) 391 Notre-Dame St-Barnabé Nord GOX-2KO
191	Koury,Joelle (F) 101 DuParc St-Barnabé Nord GOX-2KO
192	~~Lord, Jeannette (F) 560 Haut~~ St-Joseph St-Barnabé Nord GOX-2KO
193	Legault,Louise (F) 380 Haut St-Joseph St-Barnabé Nord GOX-2KO
194	Lefèbvre,Michel (M) 380 Haut St-Joseph St-Barnabé Nord GOX-2KO
195	Leblanc,Louise (F) 140 Haut St-Joseph St-Barnabé Nord GOX-2Ko
196	Lemay,Danielle (f) 41 Bellerive St-Barnabé Nord GOX-2KO
197	~~Lemay,Pierre (M) 41 Bellerive~~ St-Barnabé Nord GOX-2KO
198	Lemay,Michel (M) 21Bellerive St-Barnabé Nord GOX-2KO
199	Lemay,Alice (F) 81 ST-Georges St-Barnabé Nord GOX-2KO
200	Lemay, Léona (F) 81 St-Georges St-Barnabé Nord GOX-2KO
201	~~Lhamte~~,LLaude (M) 627 Notre-Dame St-Barnabé Nord GOX-2KO
202	Lampron,Léonard (M)291 ST-Joseph ST-Barnabé Nord GOX-2KO
203	Lampron,CLaudette (F) ST-Joseph ST-Barnabé Nord GOX-2KO
204	Lemay.Robert (M) 191 Notre-Dame St-Barnabé Nord GOX-2KO
205	Lemay,Noella (F) 191 Notre-Dame St-Barnabé Nord Gox-2ko
206	Larouche,Alain (M) 261 Notre-Dame St-Barnabé Nord GOX-2KO
207	Lavergne,Philias (M) 381 Notre-Dame St-Barnabé Nord GOX-2KO
208	Lemay, Hervé (M) 525 Notre-Dame St-Barnabé Nord GOX-2KO
209	Lemay,Donia (F) 581 Notre-Dame St-Barnabé Nord GOX-2KO
210	Lemay, Raymond (M) 581 Notre-Dame St-Barnabé Nord GOX-2KO
211	Lemay,Rachelle (F) 581 Notre-Dame St-Barnabé Nord GOX-2KO
212	Lapointe, Raymond (M) 70 Duguay St-Barnabé Nord GOX-2KO
213	Lapointe, Gérard (M) 70 Duguay St-Barnabé Nord GOX-2KO
214	Lavergne, Noel (M) 410 St-Joseph St-Barnabé Nord GOX-2KO
215	Lacerte,Jacques (M) Haut St-Joseph St-Barnabé Nord GOX-2KO
216	Lemay,Clémence (F) 111Haut St-Joseph St-Barnabé NOrd GOX-2KO
217	LBemay,Philippe (M) 111 Haur ST-Joseph St-Barnabé Nord GOX-2KO

N°	
218	Lemay,Lucette (F) 111 Haut St-Joseph St-Barnabé Nord GOX-2KO
219	Lemay,Denise (F) 470 St-Joseph St-Barnabé Nord GOX-2KO
220	Lamy,Jacques (M) 679 Notre-Dame St-Barnabé Nord GOX-2ko
221	Lamy,Ghyslaine (F) 679 Notre-Dame St-Barnabé Nord GOX-2KO
222	Lessard,Mario (M) 661 Notre-Dame St-Barnabé Nord Gox-2KO
223	Lemay,Lewis (M) 281 St-Georges St-Barnabé Nord GOX-2KO
224	Lavergne, Jacques (M) 101 St-Georges St-Barnabé Nord GOX-2KO
225	Lavergne,Aline (F) 101 St-Georges St-Barnabé Nord GOX-2KO
226	Loranger,Nicole (F) 330 Haut St-Joseph St-Barnabé Nord GOX-2KO
227	Lambert,Ubald (M) 330 Haut St-Joseph St-Barnabé Nord GOX-2KO
228	Masson,Micheline (F) Haut ST-Joseph ST-Barnabé Nord GOX-2KO
229	Marcouiller, Normand (M) Haut St-Joseph 120 St-Barnabé Nord GOX-2KO
230	Marcouiller,Sylvain (M) 120 Haut St-Joseph St-Barnabé Nord GOX-2KO
231	Marcouiller,Chantale (F) 120 Haut St-Joseph St-Barnabé NOrd GOX-2KO
232	Marcouiller, René (M) 118 Haut St-Joseph St-Barnabé Nord GOX-2KO
233	Martin,Aline (F) 550 St-Joseph St-Barnabé Nord GOX-2KO
234	Martin,LYne (F) 550 St-Joseph St-Barnabé Nord GOX-2KO
235	Martin,Steven (M) 550 St-Joseph St-Barnabé Nord GOX-2KO
236	Milot,Bournival.Gisèle (F) 450 St-Joseph St-Barnabé Nord GOX-2KO
237	Milot,Onil (M) 181 St-Georges St-Barnabé Nord GOX-2KO
238	Milot, Madeleine (F) 181 st-Georges St-Barnabé Nord GOX-2KO
239	Milot,Fernande (F) 380 St-Joseph St-Barnabé Nord GOX-2KO
240	Marcouiller,René (M) 280 St-Georges St-Barnabé Nord GOX-2KO
241	Marcouiller,Claudette (F) 280 St-Georges St-Barnabé Nord GOX-2KO
242	~~Martineau,Marielle~~ (F) 361 Notre-Dame St-Barnabé Nord GoX-2KO
243	Milot,Lavergne.Rosia (F) 361 Notre-Dame St-Barnabé Nord GOX-2KO
244	Mélançon, Pierre (M) 91 Haut St-Joseph St-Barnabé Nord GOX-2KO
245	Mélançon Lorainne (F) 91 Haut St-Joseph St-Barnabé Nord GOX-2KO
246	Marcouiller,Fernande (F) 501 Notre-Dame St-Barnabé Nord GOX-2KO
247	Marcouiller,Fernand (M) 501 Notre-Dame St-Barnabé Nord GOX-2KO

RURAL/RURALE			electoral district/circonscription	URBAN/URBAINE		
N°	page		TROIS-RIVIERES	N°	page	
195	N° 4	of/de 5	certified / certifié — signature(s)-enumerator(s) / signature(s)-recenseur(s) Francee Bossert		N°	of/de
polling division / section de vote				polling division / section de vote		

F 303

8 5M-7 79

PRELIMINARY LIST OF ELECTORS

ELECTIONS CANADA

189770

LISTE PRÉLIMINAIRE DES ÉLECTEURS

This list of qualified electors for the polling division number as set out below was prepared for use at the pending federal election from information obtained at the enumeration and has been certified by the signature(s) below as to completeness and correctness so far as is possible

La présente constitue la liste des électeurs de la section de vote dont le numéro apparaît plus bas préparée en vue de l'élection fédérale en cours d'après les renseignements recueillis lors du recensement. Le(s) recenseur(s) y a(ont) apposé sa(leur) signature, affirmant que cette liste est aussi complète et exacte que possible

N°	
248	Marcouiller, Danielle (F) 501 Notre-Dame St-Barnabé Nord GOX-2KO
249	Noel,Hélène (F) 630 Haut St-Joseph St-Barnabé Nord GOX-2KO
250	Noel,Oscar (M) (M) 630 Haut St-Joseph St-Barnabé Nord GOX-2KO
251	Normandin,Marcel (M) 300 St-Georges St-Barnabé Nord GOX-2KO
252	Normandin,Agathe.G. (F) 300St-Georges St-Barnabé Nord GOX-2KO
253	Plourde,Georgette (F) 611 Haut St-Joseph St-Barnabé Nord GOX-2KO
254	Plourde,Robert (M) 611 Haut St-Joseph St-Barnabé Nord GOX-2KO
255	Plourde,Daniel (M) 611 Haut St-Joseph St-Barnabé Nord GOX-2KO
256	Plourde, Yves (M) 590 Haut St-Joseph St-Barnabé Nord GOX-2KO
257	Plourde,Micheline 509 St-Joseph St-Barnabé Nord GOX-2KO
258	Pellerin,Roland (M) 390 St-Joseph St-Barnabé Nord GOX-2KO
259	Pellerin, Louisette (F) 390 St-JOseph St-Barnabé Nord GOX-2KO
260	Pellerin,Jacqueline (F) 321 Notre-Dame St-Barnabé Nord GOX-2KO
261	Pellerin,Guy (M) 321 Notre-Dame St-Barnabé Nord GOX-2KO
262	Pépin,Julien (M) 101 DuParc St-Barnabé Nord GOX-2KO
263	Pellerin, Line (F) 625 Notre-Dame St-Barnabé Nord GOX-2KO
264	Proulx,Sylvio (M) 80 Duguay St-Barnabé Nord GOX-2KO
265	~~Proulx,Marcelle (F) 80 Duguay~~ St-Barnabé Nord GOX-2KO
266	Proulx,Claude (M) 80 Duguay St-Barnabé Nord GOX-2KO
267	Proulx, Daniel (M) 80 Duguay St-Barnabé Nord GOX-2KO
268	Pombert,Guy (M) 20 Bellerive St-Barnabé Nord GOX-2KO
269	Pellerin, Benoit (M) 21 DuParc St-Barnabé Nord GOX-2KO
270	Pellerin,Martha (F) 21 DuParc St-Barnabé Nord GOX-2KO
271	Ricard,Roger (M) 500 Haut St-Joseph St-Barnabé Nord GOX-2KO
272	Robert,Diamond.Lucie (F) 101 Place Diamond St-Barnabé Nord GOX-2KO
273	Rivard, Nicole (F) 200 St-Georges St-Barnabé Nord GOX-2KO
274	Rivard,Marguerite (F) 200 St-Georges St-Barnabé Nord GOX-2KO
275	Rivard,Herménégilde (M) 200St-Georges St-Barnabé Nord GOX-2KO
276	Riopel,Normand (M) 243 Notre-Dame St-Barnabé Nord GOX-2KO
277	Riopel, Yvon (M) 40 Duguay St-Barnabé Nord GOX-2KO
278	Riopel, Francine (F) 40 Duguay St-Barnabé Nord GOX-2KO
279	Ringuette,Gilbert (M) 371 St-Joseph St-Barnabé Nord GOX-2KO
280	Ringuette, Yvette (F) 371 St-Joseph St-Barnabé Nord GOX-2KO
281	Robineau,Diane (F) 523 St-Joseph St-Barnabé Nord GOX-2KO
282	Tessier,Léo (M) 211 Haut St-Joseph St-Barnabé Nord GOX-2KO
283	Tessier,Cécile (F) 211 Haut St-Joseph St-Barnabé Nord GOX-2KO
284	Tessier,Josée (F) 211 Haut St-Joseph St-Barnabé Nord GOX-2KO
285	Trudel, Ghyslaine (F) 681 Notre-Dame St-Barnabé Nord GOX-2KO
286	Trottier, Johanne (F) 410 St-Joseph St-Barnabé Nord GOX-2KO
287	Villemure,Jacques (M) 131 Bellerive St-Barnabé Nord GOX-2KO
288	Villemure,Louise (F) 131 Bellerive St-Barnabé Nord, GOX-2KO
289	Villemure,Blanche (F) 201 Notre-Dame St-Barnabé Nord GOX-2KO
290	Villemure,Raymond (M) 201 Notre-Dame St-Barnabé Nord GOX-2KO
291	Villemure,Claude (M) 201 Notre-Dame St-Barnabé Nord GOX-2KO

RURAL/RURALE		electoral district/circonscription	URBAN/URBAINE
N° 195	page N° 5 of/de 5	TROIS-RIVIERES	N° page N° of/de
polling division section de vote		certified certifié signature(s) enumerator(s) / signature(s) recenseur(s) France Bossert	polling division section de vote

F 303 **PRELIMINARY LIST OF ELECTORS**

8 5M-7-79

ELECTIONS CANADA

189771

LISTE PRÉLIMINAIRE DES ÉLECTEURS

This list of qualified electors for the polling division number as set out below was prepared for use at the pending federal election from information obtained at the enumeration and has been certified by the signature(s) below as to completeness and correctness so far as is possible.

La présente constitue la liste des électeurs de la section de vote dont le numéro apparaît plus bas préparée en vue de l'élection fédérale en cours d'après les renseignements recueillis lors du recensement. Le(s) recenseur(s) y a(ont) apposé s(alleur) signature, affirmant que cette liste est aussi complète et exacte que possible.

N°	
1	Adam, Thérèse (F) 220 Petit St-Etienne G0X-2P0
2	Arvisais, André (M) 170 Rang 2 St-Barnabé Nord G0X-2K0
3	Arvisais, Aurèle (M) 151 Rang 2 St-Barnabé Nord G0X-2K0
4	Arvisais, France (F) 151 Rang 2 St-Barnabé Nord G0X-2K0
5	Arvisais, Gabriel (M) 151 Rang 2 St-Barnabé Nord G0X-2K0
6	Arvisais, Louise (F) 170 Rang 2 St-Barnabé Nord G0X-2K0
7	Arvisais, Thérèse (F) 151 Rang 2 St-Barnabé Nord G0X-2K0
8	Arvisais, Vital (M) 100 Rang 2 St-Barnabé Nord G0X-2K0
9	Auger, Jean-Marc (M) 441 Rang 1 St-Barnabé Nord G0X-2K0
10	Bellemare, Yvon (M) 41 Rang 1 St-Barnabé Nord G0X-2K0
11	Benoit, Denis (M) 141 Rang 1 St-Barnabé Nord G0X-2K0
12	Benoit, Mathée (F) 141 Rang 1 St-Barnabé Nord G0X-2K0
13	Benoit, Michel (M) 141 Rang 1 St-Barnabé Nord G0X-2K0
14	Bernard, Ghislaine (F) 41 Rang 1 St-Barnabé Nord G0X-2K0
15	Boisvert, Linda (F) 341 Rang 2 St-Barnabé Nord G0X-2K0
16	Boisvert, Raymond (M) 91 Rang 1 St-Barnabé Nord G0X-2K0
17	Boisvert, Reine (F) 91 Rang 1 St-Barnabé Nord G0X-2K0
18	Boisvert, Roger (M) 466 Rang 1 St-Barnabé Nord G0X-2K0
19	Bolduc, Georges (M) 390 Rang 1 St-Barnabé Nord G0X-2K0
20	Bourassa, Alcide (M) Rang 3 · 407 St-Barnabé Nord G0X-2K0
21	Bourassa, André (M) 381 Rang 1 St-Barnabé Nord G0X-2K0
22	~~Bourassa, Annette (F)~~ 170 Rang 3 St-Barnabé Nord G0X-2K0
23	Bourassa, Chantal (F) 120 Rang 3 St-Barnabé Nord G0X-2K0
24	Bourassa, Claude (M) 391 Rang 1 St-Barnabé Nord G0X-2K0
25	Bourassa, Clémence (F) 120 Rang 3 St-Barnabé Nord G0X-2K0
26	Bourassa, Denis (M) 400 Rang 1 St-Barnabé Nord G0X-2K0
27	Bourassa, Emile (M) 170 Rang 3 St-Barnabé Nord G0X-2K0
28	Bourassa, Georgette (F) 140 Rang 3 St-Barnabé Nord G0X-2K0
29	Bourassa, Germain-L (M) 381 Rang 1 St-Barnabé Nord G0X-2K0
30	Bourassa, Luc (M) 120 Rang 3 St-Barnabé Nord G0X-2K0
31	Bourassa, Madeleine (F) 431 Rang 2 St-Barnabé Nord G0X-2K0
32	Bourassa, Marcel (M) 431 Rang 2 St-Barnabé Nord G0X-2K0
33	Bourassa, Michel (M) 160 Rang 3 St-Barnabé Nord G0X-2K0
34	Bourassa, Nicole (F) 160 Rang 3 St-Barnabé Nord G0X-2K0
35	Bourassa, Yves (M) 140 Rang 3 St-Barnabé Nord G0X-2K0
36	Bourdeau, Carole (F) 520 Rang 2 St-Barnabé Nord G0X-2K0
37	Bourgeois, Aline (F) 90 Rang 1 St-Barnabé Nord G0X-2K0
38	Bournival, Alain (M) 191 Rang 2 St-Barnabé Nord G0X-2K0
39	Bournival, Armand (M) 40 Rang 3 St-Barnabé Nord G0X-2K0
40	Bournival, Bernard-H (M) 482 Rang 1 St-Barnabé Nord G0X-2K0
41	Bournival, Bernard (M) 350 Rang 2 St-Barnabé Nord G0X-2K0
42	Bournival, Céline (F) 60 Rang 3 St-Barnabé Nord G0X-2K0
43	Bournival, Emérentienne (F) 350 Rang 2 St-Barnabé Nord G0X-2K0
44	Bournival, Estelle (F) 45 Rang 3 St-Barnabé Nord G0X-2K0
45	Bournival, Gaetanne (F) 300 Rang 3 St-Barnabé Nord G0X-2K0
46	Bournival, Germaine (F) 390 Rang 2 St-Barnabé Nord G0X-2K0
47	Bournival, Ghislaine-G (F) 482 Rang 1 St-Barnabé Nord G0X-2K0
48	Bournival, Gisèle (F) 371 Rang 2 St-Barnabé Nord G0X-2K0
49	Bournival, Guy (M) 220 Rang 3 St-Barnabé Nord G0X-2K0
50	Bournival, Johanne (F) 191 Rang 2 St-Barnabé Nord G0X-2K0
51	Bournival, Laurier (M) 350 Rang 2 St-Barnabé Nord G0X-2K0
52	Bournival, Line (F) 350 Rang 2 St-Barnabé Nord G0X-2K0
53	Bournival, Lise (F) 191 Rang 2 St-Barnabé Nord G0X-2K0
54	Bournival, Lucie (F) 350 Rang 2 St-Barnabé Nord G0X-2K0
55	Bournival, Manon (F) 61 Rang 1 St-Barnabé Nord G0X-2K0
56	~~Bournival, Marcel~~ (M) 45 Rang 3 St-Barnabé Nord G0X-2K0
57	Bournival, Mario (M) 350 Rang 2 St-Barnabé Nord G0X-2K0
58	Bournival, Maurice-D (M) 191 Rang 2 St-Barnabé Nord G0X-2K0
59	Bournival, Michel (M) 20 Rang 3 St-Barnabé Nord G0X-2K0
60	Bournival, Noella (F) 350 Rang 2 St-Barnabé Nord G0X-2K0
61	Bournival, Pierre (M) 60 Rang 3 St-Barnabé Nord G0X-2K0
62	Bournival, Raymond (M) 390 Rang 2 St-Barnabé Nord G0X-2K0

RURAL/RURALE			electoral district/circonscription	URBAN/URBAINE		
N°	page		Trois-Rivières	N°	page	
196	N° 1	of/de 4			N°	of/de
polling division section de vote			certified certifié signature(s)-enumerator(s)/signature(s)-recenseur(s) Martine Saucier	polling division section de vote		

189772

F 303 **PRELIMINARY LIST OF ELECTORS**

8 5M-7-79

ELECTIONS CANADA

LISTE PRÉLIMINAIRE DES ÉLECTEURS

This list of qualified electors for the polling division number as set out below was prepared for use at the pending federal election from information obtained at the enumeration and has been certified by the signature(s) below as to completeness and correctness so far as is possible.

La présente constitue la liste des électeurs de la section de vote dont le numéro apparaît plus bas préparée en vue de l'élection fédérale en cours d'après les renseignements recueillis lors du recensement. Le(s) recenseur(s) y a(ont) appose sa(leur) signature, affirmant que cette liste est aussi complète et exacte que possible.

N°	
63	Bournival, Sylvie (F) 360 Rang 1 St-Barnabé Nord G0X-2K0
64	Croisetière, André (M) 341 Rang 2 St-Barnabé Nord G0X-2K0
65	Daveluy, Eddy (M) 520 Rang 2 St-Barnabé Nord G0X-2K0
66	Demontigny, Gilles (M) 40 Rang 1 St-Barnabé Nord G0X-2K0
67	Deschênes, Huguette (F) 80 Rang 1 St-Barnabé Nord G0X-2K0
68	Deschênes, Rosaire (M) 80 Rang 1 St-Barnabé Nord G0X-2K0
69	Descôteaux, André (M) 95 Rang 1 St-Barnabé Nord G0X-2K0
70	Descôteaux, Jacqueline (F) 95 Rang 1 St-Barnabé Nord G0X-2K0
71	Diamond, Alain (M) 250 Rang 2 St-Barnabé Nord G0X-2K0
72	Diamond, Edith (F) 250 Rang 2 St-Barnabé Nord G0X-2K0
73	Duplessis, Daniel (M) 220 Petit St-Etienne G0X-2P0
74	Duplessis, Jean-Marc (M) 240 Petit St-Etienne G0X-2P0
75	Duplessis, Lucille (F) 240 Petit St-Etienne G0X-2P0
76	Garceau, Solange (F) 410 Rang 3 St-Barnabé Nord G0X-2K0
77	Garceau, Yvon (M) 410 Rang 3 St-Barnabé Nord G0X-2K0
78	Gargouri, Abderraouf (M) 420 Rang 1 St-Barnabé Nord G0X-2K0
79	~~Gélinas, Athée (F) 120 Rang~~ 1 St-Barnabé Nord G0X-2K0
80	Gélinas, Bernard (M) 70 Rang 1 St-Barnabé Nord G0X-2K0
81	Gélinas, Carmen-M (F) 59 Rang 1 St-Barnabé Nord G0X-2K0
82	Gélinas, Carmen (F) 472 Rang 1 St-Barnabé Nord G0X-2K0
83	Gélinas, Christian (M) 84 Rang 1 St-Barnabé Nord G0X-2K0
84	Gélinas, Danielle (F) 220 Rang 3 St-Barnabé Nord G0X-2K0
85	Gélinas, Denis (M) 70 Rang 1 St-Barnabé Nord G0X-2K0
86	Gélinas, Diane-B (F) 430 Rang 1 St-Barnabé Nord G0X-2K0
87	Gélinas, Eugène (M) 450 Rang 1 St-Barnabé Nord G0X-2K0
88	Gélinas, Fernand (M) 20 Rang 1 St-Barnabé Nord G0X-2K0
89	Gélinas, Fernande (F) 70 Rang 1 St-Barnabé Nord G0X-2K0
90	Gélinas, Geneviève (F) 540 Rang 1 St-Barnabé Nord G0X-2K0
91	Gélinas, Georgette (F) 472 Rang 1 St-Barnabé Nord G0X-2K0
92	Gélinas, Gérard (M) 80 Rang 2 St-Barnabé Nord G0X-2K0
93	Gélinas, Gilles-E (M) 430 Rang 1 St-Barnabé Nord G0X-2K0
94	Gélinas, Jacques (M) 472 Rang 1 St-Barnabé Nord G0X-2K0
95	Gélinas, Jean-Pierre (M) 20 Rang 1 St-Barnabé Nord G0X-2K0
96	Gélinas, Jean-Pierre (M) 59 Rang 1 St-Barnabé Nord G0X-2K0
97	Gélinas, Julien (M) 440 Rang 1 St-Barnabé Nord G0X-2K0
98	Gélinas, Julienne (F) 440 Rang 1 St-Barnabé Nord G0X-2K0
99	Gélinas, Lili (F) 380 Rang 1 St-Barnabé Nord G0X-2K0
100	Gélinas, Luc (M) 90 Rang 2 St-Barnabé Nord G0X-2K0
101	Gélinas, Lucille (F) 450 Rang 1 St-Barnabé Nord G0X-2K0
102	Gélinas, Marcel (M) 472 Rang 1 St-Barnabé Nord G0X-2K0
103	Gélinas, Marie-Claude (F) 20 Rang 1 St-Barnabé Nord G0X-2K0
104	Gélinas, Michel (M) 380 Rang 1 St-Barnabé Nord G0X-2K0
105	~~Gélinas, Ménald~~ (M) 120 Rang 1 St-Barnabé Nord G0X-2K0
106	Gélinas, René (M) 61 Rang 1 St-Barnabé Nord G0X-2K0
107	Gélinas, Richard (M) 371 Rang 2 St-Barnabé Nord G0X-2K0
108	~~Gélinas, Roger~~ (M) 540 Rang 1 St-Barnabé Nord G0X-2K0
109	~~Gélinas, Sylvie~~ (F) 540 Rang 1 St-Barnabé Nord G0X-2K0
110	Gignac, Bernard (M) 460 Rang 2 St-Barnabé Nord G0X-2K0
111	Gignac, Cécile (F) 460 Rang 2 St-Barnabé Nord G0X-2K0
112	Gignac, Lise (F) 470 Rang 2 St-Barnabé Nord G0X-2K0
113	Giguère, Alain (M) 740 Grande Rivièr St-Barnabé Nord G0X-2K0
114	Giguère, Cécile (F) 740 Grande-Rivière St-Barnabé Nord G0X-2K0
115	Giguère, Jocelyn (M) 30 Rang 1 St-Barnabé Nord G0X-2K0
116	~~Giguère, Marie-Ange~~ (F) 670 Grande Rivière St-Barnabé Nord G0X-2K0
117	Giguère, Monique (F) 30 Rang 1 St-Barnabé Nord G0X-2K0
118	Giguère, Réjean (M) 30 Rang 1 St-Barnabé Nord G0X-2K0
119	Giguère, Yves (M) 400 Rang 3 St-Barnabé Nord G0X-2K0
120	Gilbert, Claudette (F) 390 Rang 1 St-Barnabé Nord G0X-2K0
121	Girardin, Sylvie (F) 20 Rang 3 St-Barnabé Nord G0X-2K0
122	Grenier, Anita (F) 130 Rang 2 St-Barnabé Nord G0X-2K0
123	Grenier, Chantal (F) 130 Rang 2 St-Barnabé Nord G0X-2K0
124	Grenier, Christian (M) 130 Rang 2 St-Barnabé Nord G0X-2K0

RURAL/RURALE			electoral district/circonscription	URBAN/URBAINE		
N°	page		Trois-Rivières	N°	page	
196	N° 2	of/de 4			N°	of/de
polling division section de vote			certified certifié signature(s)-enumerator(s) / signature(s)-recenseur(s) Martine Lauzon	polling division section de vote		

F 303

8 5M-7-79

PRELIMINARY LIST OF ELECTORS

ELECTIONS CANADA

189773

LISTE PRÉLIMINAIRE DES ÉLECTEURS

This list of qualified electors for the polling division number as set out below was prepared for use at the pending federal election from information obtained at the enumeration and has been certified by the signature(s) below as to completeness and correctness so far as is possible.

La présente constitue la liste des électeurs de la section de vote dont le numéro apparaît plus bas préparée en vue de l'élection fédérale en cours d'après les renseignements recueillis lors du recensement. Le(s) recenseur(s) y a(ont) apposé sa(leur) signature, affirmant que cette liste est aussi complète et exacte que possible.

N°	
125	Grenier, Denis (M) 140 Rang 1 St-Barnabé Nord G0X-2K0
126	~~Grenier, Denise (F) 110 Rang~~ 3 St-Barnabé Nord G0X-2K0
127	Grenier, France (F) 84 Rang 1 St-Barnabé Nord G0X-2K0
128	Grenier, Jacques (M) 130 Rang 3 St-Barnabé Nord G0X-2K0
129	Grenier, Jocelyn (M) 130 Rang 2 St-Barnabé Nord G0X-2K0
130	Grenier, Luc (M) 100 Rang 3 St-Barnabé Nord G0X-2K0
131	Grenier, Lyne (F) 100 Rang 3 St-Barnabé Nord G0X-2K0
132	~~Grenier, Mariette (F)~~ 100 Rang 3 St-Barnabé Nord G0X-2K0
133	Grenier, Rémi (M) 110 Rang 3 St-Barnabé Nord G0X-2K0
134	Grenier, Suzanne (F) 130 Rang 3 St-Barnabé Nord G0X-2K0
135	Grenier, Yves (M) 130 Rang 2 St-Barnabé Nord G0X-2K0
136	Héroux, Blanche (F) 330 Rang 2 St-Barnabé Nord G0X-2K0
137	Héroux, Donat (M) 280 Rang 2 St-Barnabé Nord G0X-2K0
138	Héroux, Laurent (M) 330 Rang 2 St-Barnabé Nord G0X-2K0
139	Houde, Georges-Etienne (M) 355 Petit St-Etienne G0X-2P0
140	Huard, Rita (F) 400 Rang 3 St-Barnabé Nord G0X-2K0
141	Labbé, Line (F) 130 Rang 1 St-Barnabé Nord G0X-2K0
142	Labbé, Rosaire (M) 130 Rang 1 St-Barnabé Nord G0X-2K0
143	Lacombe, Emilien (M) 341 Petit St-Etienne G0X-2P0
144	Lacombe, Solange (F) 341 Petit St-Etienne G0X-2P0
145	Lacombe, Sylvie (F) 341 Petit St-Etienne G0X-2P0
146	Lafrance, Annette (F) 21 Rang 2 St-Barnabé Nord G0X-2K0
147	Lafrance, Antonio (M) 21 Rang 2 St-Barnabé Nord G0X-2K0
148	Lafrance, Ghislain (M) 21 Rang 2 St-Barnabé Nord G0X-2K0
149	Lafrance, Guy (M) 21 Rang 2 St-Barnabé Nord G0X-2K0
150	Lafrance, Linda (F) 21 Rang 2 St-Barnabé Nord G0X-2K0
151	Lamarre, Françoise (F) 502 BLV. Trudel St-Barnabé Nord G0X-2K0
152	Lamarre, Gaston (M) 502 BLV. Trudel St-Barnabé Nord G0X-2K0
153	Lamarre, Mario (M) 502 BLV. Trudel St-Barnabé Nord G0X2K0
154	Lamarre, Michel (M) 502 BLV. Trudel St-Barnabé Nord G0X-2K0
155	Lampron, Johanne (F) 400 Rang 1 St-Barnabé Nord G0X-2K0
156	Lampron, René (M) 400 Rang 1 St-Barnabé Nord G0X-2K0
157	Landry, Bernard (M) 360 Petit St-Etienne G0X-2P0
158	Landry, Gisèle (F) 360 Petit St-Etienne G0X-2P0
159	Landry, Joseph (M) 281 Petit St-Etienne G0X-2P0
160	Landry, Reina (F) 281 Petit St-Etienne G0X-2P0
161	Lapointe, Mario (M) 473 Rang 1 St-Barnabé Nord G0X-2K0
162	Laroche, Robert (M) 300 Rang 3 St-Barnabé Nord G0X-2K0
163	~~Lavergne, Barnabé (M)~~ 231 Rang 2 St-Barnabé Nord G0X-2K0
164	Lavergne, Céline (F) 40 Rang 2 St-Barnabé Nord G0X-2K0
165	Lavergne, Céline (F) 80 Rang 2 St-Barnabé Nord G0X-2K0
166	Lavergne, Colette (F) 61 Rang 2 St-Barnabé Nord G0X-2K0
167	Lavergne, Daniel (M) 80 Rang 2 St-Barnabé Nord G0X-2K0
168	Lavergne, Germain (M) 80 Rang 2 St-Barnabé Nord G0X-2k0
169	Lavergne, Jean-Louis (M) 61 Rang 2 St-Barnabé Nord G0X-2K0
170	Lavergne, Onéda (F) 61 Rang 2 St-Barnabé Nord G0X-2K0
171	Lavergne, René (M) 40 Rang 2 St-Barnabé Nord G0X-2K0
172	Lavergne, Sylvain (M) 61 Rang 2 St-Barnabé Nord G0X-2K0
173	Lavergne, Thérèse (F) 80 Rang 2 St-Barnabé Nord G0X-2K0
174	Lebel, Emilina (F) 25 Rang 1 St-Barnabé Nord G0X-2K0
175	Lebel, Théophile (M) 25 Rang 1 St-Barnabé Nord G0X-2K0
176	Légaré, Denis (M) 430 Rang 1 St-Barnabé Nord G0X-2K0
177	Légaré, Suzanne (F) 430 Rang 1 St-Barnabé Nord G0X-2K0
178	Lemay, Denis (M) 211 Rang 2 St-Barnabé Nord G0X-2K0
179	Lemay, Gérard (M) 211 Rang 2 St-Barnabé Nord G0X-2K0
180	Lemay, Jacqueline-R (F) 211 Rang 2 St-Barnabé Nord G0X-2K0
181	Lemay, line (F) 211 Rang 2 St-Barnabé Nord G0X-2K0
182	Lemay, Martial (M) 211 Rang 2 St-Barnabé Nord G0X2K0
183	Lemay, Monique (F) 100 Rang 2 St-Barnabé Nord G0X-2K0
184	Lemire, Thérèse (F) 357 Petit St-Etienne G0X-2P0
185	Marcouiller, Jean-Pierre (M) 97 Rang 1 St-Barnabé Nord G0X-2K0
186	Marcouiller, line (F) 400 Rang 1 St-Barnabé Nord G0X-2K0

RURAL/RURALE			electoral district/circonscription	URBAN/URBAINE		
N°	page		Trois-Rivières	N°	page	
196	N° 3	of/de 4	certified / certifié — signature(s)-enumerator(s) / signature(s)-recenseur(s)		N°	of/de
polling division / section de vote			Martine Saucier	polling division / section de vote		

F 303 **PRELIMINARY LIST OF ELECTORS**

8 5M-7-79

ELECTIONS CANADA

189774

LISTE PRÉLIMINAIRE DES ÉLECTEURS

This list of qualified electors for the polling division number as set out below was prepared for use at the pending federal election from information obtained at the enumeration and has been certified by the signature(s) below as to completeness and correctness so far as is possible.

La présente constitue la liste des électeurs de la section de vote dont le numéro apparaît plus bas préparée en vue de l'élection fédérale en cours d'après les renseignements recueillis lors du recensement. Le(s) recenseur(s) y a(ont) appose sa(leur) signature, affirmant que cette liste est aussi complète et exacte que possible

N°	
187	Marcouiller, Louise (F) 97 Rang 1 St-Barnabé Nord G0X-2K0
188	Mélançon, Florent (M) 240 Rang 3 St-Barnabé Nord G0X-2K0
189	Mélançon, Huguette (F) 110 Rang 2 St-Barnabé Nord G0X-2K0
190	Mélançon, Roger (M) 110 Rang 2 St-Barnabé Nord G0X-2K0
191	Mélançon, Suzanne (F) 240 Rang 3 St-Barnabé Nord G0X-2K0
192	Plourde, Alain (M) 351 Petit St-Etienne G0X-2P0
193	Plourde, Lucie (F) 351 Petit St-Etienne G0X-2P0
194	Poulin, Alex-J (M) 357 Petit St-Etienne G0X-2P0
195	Pouliot, Renée (F) 420 Rang 1 St-Barnabé Nord G0X-2K0
196	Provost, Gilles (M) 500 Rang 1 St-Barnabé Nord G0X-2K0
197	Provost, Murielle (F) 500 Rang 1 St-Barnabé Nord G0X-2K0
* 198	Ricard, Philias (M) 301 Rang 2 St-Barnabé Nord G0X-2K0
199	Richard, Jean (M) 340 Petit St-Etienne G0X-2P0
200	Rivard, Robert (M) 360 Rang 1 St-Barnabé Nord G0X-2K0
201	St-Yves, Colette (F) 471 Rang 1 St-Barnabé Nord G0X-2K0
202	St-Yves, Claude (M) 471 Rang 1 St-Barnabé Nord G0X-2K0
203	St-Yves, Johanne (F) 473 Rang 1 St-Barnabé Nord G0X-2K0
204	Samson, Alide (M) 460 Rang 1 St-Barnabé Nord G0X-2K0
205	Samson, Diane (F) 140 Rang 1 St-Barnabé Nord G0X-2K0
206	Samson, JOhanne (F) 460 Rang 1 St-Barnabé Nord G0X-2K0
207	Samson, Pauline (F) 460 Rang 1 St-Barnabé Nord G0X-2K0
208	Saucier, Marcelle (F) 89 Rang 1 St-Barnabé Nord G0X-2K0
209	Saucier, Martine (F) 89 Rang 1 St-Barnabé Nord G0X-2K0
210	Thiffault, Diane (F) 320 Petit St-Etienne G0X-2P0
211	Thiffault, Gaetan (M) 320 Petit St-Etienne G0X-2P0
212	Tremblay, Daniel (M) 251 Rang 2 St-Barnabé Nord G0X-2K0
213	Tremblay, Jacques (M) 251 Rang 2 St-Barnabé Nord G0X-2K0
214	Tremblay, Pauline (F) 251 Rang 2 St-Barnabé Nord G0X-2K0
215	Trépanier, Françoise (F) 380 Du Coteau Petit St-Etienne G0X-2P0
216	Trépanier, Jean (M) 380 Du Coteau Petit St-Etienne G0X-2P0
217	Trépanier, Roland (M) 369 Petit St-Etienne G0X-2P0
218	Villemure, André (M) 190 Rang 3 St-Barnabé Nord G0X-2K0
219	Villemure, Bruno (M) 180 Rang 3 St-Barnabé Nord G0X-2K0
220	Villemure, Denis (M) 180 Rang 3 St-Barnabé Nord G0X-2K0
221	Villemure, Huguette (F) 180 Rang 3 St-Barnabé Nord G0X-2K0
222	Villemure, luc (M) 180 Rang 3 St-Barnabé Nord G0X-2K0
223	Villemure, Odette (F) 180 Rang 3 St-Barnabé Nord G0X-2K0
224	Villemure, Raymonde (F) 190 Rang 3 St-Barnabé Nord G0X-2K0
225	Vincent, Dominique (M) 200 Rang 3 St-Barnabé Nord G0X-2K0
226	Vincent, Gertrude (F) 500 Rang 2 St-Barnabé Nord G0X-2K0
227	Vincent, Hélène (F) 200 Rang 3 St-Barnabé Nord G0X-2K0
228	Vincent, Hélène (F) 480 Rang 2 St-Barnabé Nord G0X-2K0
229	Vincent, Lucette (F) 480 Rang 2 St-Barnabé Nord G0X-2K0
230	Vincent, Noella (F) 500 Rang 2 St-Barnabé Nord G0X-2K0
231	Vincent, Pierre (M) 480 Rang 2 St-Barnabé Nord G0X-2K0
232	Vincent, Rolland (M) 480 Rang 2 St-Barnabé Nord G0X-2K0
* 233	Ricard, Maria (F) 301 Rang 2 St-Barnabé Nord G0X-2K0 ms

RURAL/RURALE			electoral district/circonscription	URBAN/URBAINE		
N°	page		Trois-Rivières	N°	page	
196	N° 4	of/de 4	certified certifié — signature(s)-enumerator(s) / signature(s)-recenseur(s)		N°	of/de
polling division section de vote			Martine Saucier	polling division section de vote		

189775

F 303 PRELIMINARY LIST OF ELECTORS

8 5M 7-79

ELECTIONS CANADA

LISTE PRÉLIMINAIRE DES ÉLECTEURS

This list of qualified electors for the polling division number as set out below was prepared for use at the pending federal election from information obtained at the enumeration and has been certified by the signature(s) below as to completeness and correctness so far as is possible

La présente constitue la liste des électeurs de la section de vote dont le numéro apparaît plus bas préparée en vue de l'élection fédérale en cours d'après les renseignements recueillis lors du recensement. Le(s) recenseur(s) y a(ont) apposé sa(leur) signature, affirmant que cette liste est aussi complète et exacte que possible

N°	
1	Allard Denis (M) 331 St-Joseph St-Barnabé GOX-2KO
2	Bastrash André (M) 300 Notre-Dame St-Barnabé
3	Beaulieu Yves (M) 330 GR-Rivière St-Barnabé
4	Beaulieu Salois Lucie (F) 330 GR-Rivière ST-Barnabé
5	Bellemare Alain (M) 521 St-Joseph St-Barnabé
6	Bellemare Dorice (F) 130 St-Joseph St-Barnabé
7	Bellemare Gilberte (F) 600 St-Joseph St-Barnabé
8	Bellemare Ginette (F) 600 St-Joseph St-Barnabé
9	Bellemare Henry-Paul (M) 130 St-Joseph St-Barnabé
10	Bellemare Marco (M) 130 St-Joseph St-Barnabé
11	Bellemare Garant Manon (F) 521 St-Joseph St-Barnabé
12	Bellemare Maurice 600 St-Joseph St-Barnabé
13	Bellemare Nicole (F) 600 St-JOseph St-Barnabé
14	Bellemare Pierre (M) 600St-Joseph St-Barnabé
15	Benoit Gérald 792 Notre-Dame (M) St-Barnabé
16	Benoit Gilbert Mireanne (F) 792 Notre-Dame St-Barnabé
17	Blais Laurette 640 Notre-Dame (F) St-Barnabé
18	Blais Origène 640 Notre-Dame (M) St-Barnabé
19	Boisvert ~~Jacques~~ ANDRE (M) 30 St-Joseph St-Barnabé
20	Boisvert Aurèle (M) 170 St-Joseph St-Barnabé
21	Boisvert Benoit (M) 550 GR-Rivière St-Barnabé
22	Boisvert Cécile (F) 550 GR-Rivière St-Barnabé
23	Boisvert Diana (F) 420 Notre-Dame St-Barnabé
24	~~Boisvert Edgar (M)~~ 500 Notre-Dame St-Barnabé
25	Boisvert Edith 620 Notre-Dame (F) St-Barnabé
26	Boisvert France (F) 510 GR-Rivière St-Barnabé GOX-2KO
27	Boisvert France (F) 30 St-Joseph St-Barnabé
28	Boisvert Fernando 420 Notre-Dame (M) St-Barnabé
29	Boisvert Généré 620 Notre-Dame (M) St-Barnabé
30	Boisvert Huguette (F) 170 St-Joseph St-Barnabé
31	Boisvert Josée (F) 170 St-Joseph St-Barnabé
32	Boisvert Jacques (M) 510 GR-Rivière St-Barnabé
33	Boisvert Jocelyn (M) 550 GR-Rivière St-Barnabé
34	~~Boisvert Jonathan (M) 500 Notre-Dame~~ See P5 St-Barnabé
35	Boisvert Manon (F) 170 St-Joseph St-Barnabé
36	Boisvert Monique (F) 30 St-Joseph St-Barnabé
37	Boisvert Madona (F) 540 GR-Rivière St-Barnabé
38	Boisvert René (M) 540 GR-Rivière St-Barnabé
39	~~Boisvert Roma (F)~~ 500 Notre-Dame St-Barnabé
40	Boulanger Camille (M) 80 St-Joseph St-Barnabé
41	Boulanger Colombe (F) 80 St-Joseph St- Barnabé
42	Boulanger Rose- aimé (F) 251 St-Joseph St-Barnabé
43	Bergeron Rite-Anna (F) 251 St-Joseph St-Barnabé
44	Bourassa Alexandra (F) 580 GR-Rivière ST-Barnabé
45	Bourassa Bibande (F) 580 GR-Rivière St-Barnabé
46	Bourassa Brigitte (F) 491 GR-Rivière St-Barnabé
47	Bourassa Bruno (M) 300 GR-Rivière St-Barnabé
48	Bourassa cécile (F) 231 GR-Rivière St-Barnabé
49	~~Bourassa Gracia (F) 620~~ St-Joseph St-Barnabé
50	Bourassa Denise (F) 411 GR-Rivière St-Barnabé

RURAL/RURALE		electoral district/circonscription	URBAN/URBAINE
N° 197	page N° 1 of/de 4	Trois-Rivières	N° page N° of/de
polling division section de vote		certified certifié signature(s) enumerator(s) / signature(s) recenseur(s)	polling division section de vote

F 303 PRELIMINARY LIST OF ELECTORS

8 5M 7 79

ELECTIONS CANADA

189776

LISTE PRÉLIMINAIRE DES ÉLECTEURS

This list of qualified electors for the polling division number as set out below was prepared for use at the pending federal election from information obtained at the enumeration and has been certified by the signature(s) below as to completeness and correctness so far as is possible.

La présente constitue la liste des électeurs de la section de vote dont le numéro apparaît plus bas préparée en vue de l'élection fédérale en cours d'après les renseignements recueillis lors du recensement. Le(s) recenseur(s) y a(ont) apposé sa(leur) signature, affirmant que cette liste est aussi complète et exacte que possible.

N°

51 Bourassa France (F)470 GR-Rivière St-Barnabé GOX-2KO

52 Bourassa Gisèle (F) 470 GR-Rivière St-Barnabé

53 Bourassa Gilles (M) 340 GR-Rivière St-Barnabé

54 Bourassa Jacques (M) 491 GR-Rivière St-Barnabé

55 Bourassa Juduth (F) 391 GR-Rivière St-Barnabé

56 Bourassa Jean (M) 491 GR-Rivière St-Barnabé

57 Bourassa Jean-Pierre (M)580 GR-Rivière St-Barnabé

58 Bourassa Jocelyne (F) 580 GR-Rivière St-Barnabé

59 Bourassa Lacerte Lisa (F)500 GR-Rivière St-Barnabé

60 Bourassa Louis (M) 500GR-Rivière St-Barnabé

61 Bourassa Luc (M) 660 Notre-Dame St-Barnabé

62 Bourassa Marcel (M) 391 GR-Rivière St-Barnabé

63 ~~Bourassa Madeleine (F)~~ 150 GR-Rivière St-Barnabé

64 Bourassa Madeleine (F) 170 GR-Rivière St-BArnabé

65 Bourassa Margerite (F) 300 GR-RIvière St-BArnabé

66 Bourassa Michelle(F) 491 GR-Rivière St-Barnabé

67 Bourassa Pierre (M) 491 GR-Rivière St-Barnabé

68 Bourassa Pierre (M) 170 GR-Rivière St-Barnabé

69 Bourassa Désauniers Pierrette (F) 660 Notre-Dame St-Barnabé

70 Bourassa René (M) 150 GR-Rivière St-Barnabé

71 ~~Bourassa René (M)~~ 580 Notre-Dame St-Barnabé

72 Bourassa Reine (F) 340 GR-Rivière St-Barnabé

74 Bourassa Rock (M) 470 GR-Rivière St-Barnabé

75 Bourassa Sylvie (F) 470 GR-Rivière St-Barnabé

N°

76 ~~Bourassa Théresa~~ (F)191 St-Joseph St-Barnabé

77 ~~Bournival Danielle~~ (F)635 St-Joseph St-Barnabé

78 Bournival Jules (M) 635 St-Joseph St-Barnabé

79 ~~Bournival Michel~~ (M) 635 St-Joseph St-Barnabé

80 Bournival Rolande (F) 635 St-Joseph St-Barnabé

81 Castonguay Français (M)410 St-Joseph St-Barnabé

82 Castonguay Guy (M) 410 St-Joseph St-Barnabé

83 Castonguay Jacqueline (F) 410 St-Joseph St-Barnabé

84 Castonguay Yvon (M) 410 St-Joseph St-Barnabé

85 Cormier Gisèle (F) 270 St-Joseph St-Barnabé

86 Croisetière Emilien (M) 691 GR-Rivière St-Barnabé

87 Croisetière Louise (F) 340 Notre-Dame St-Barnabé

88 Croisetière Loiselle (F) 691 GR-Rivière St-Barnabé

89 Croisetière Oréa (F) 340 NOtre-Dame St-Barnabé

90 Croisetière Paul (M) 691 GR-Rivière St-Barnabé

91 Croisetière Pierrette (F) 340 Notre-Dame St-Barnabé

92 ~~Croisetière Réal~~ (M) 691 GR-Rivière St-Barnabé

93 Croisetière Rose-Elaine (F) 340 NOtre-Dame St-Barnabé

94 Croisetière Rita (F) 691 GR-Rivière St-Barnabé

95 Deschêne Camille (M) 171 St-Joseph St-Barnabé

96 Deschêne Louise (F) 171 St-Joseph St-Barnabé

97 Deschêne Marcel (M) 171 St-Joseph St-Barnabé

98 Deschêne Richard (M) 171 St-Joseph St-Barnabé

99 Deschêne Yolande (F) 171 St-Joseph St-Barnabé

100 Descôteaux Louise (F) St-Barnabé

RURAL/RURALE			electoral district/circonscription	URBAN/URBAINE	
N° 197	page N° 2	of/de 1	Trois-Rivières	N°	page N° of/de
polling division section de vote			certified certifié signature(s)-enumerator(s) / signature(s)-recenseur(s)	polling division section de vote	

F 303 PRELIMINARY LIST OF ELECTORS

8 5M 7-79

ELECTIONS CANADA

189777

LISTE PRÉLIMINAIRE DES ÉLECTEURS

This list of qualified electors for the polling division number as set out below was prepared for use at the pending federal election from information obtained at the enumeration and has been certified by the signature(s) below as to completeness and correctness so far as is possible.

La présente constitue la liste des électeurs de la section de vote dont le numéro apparaît plus bas préparée en vue de l'élection fédérale en cours d'après les renseignements recueillis lors du recensement. Le(s) recenseur(s) y a(ont) apposé sa(leur) signature, affirmant que cette liste est aussi complète et exacte que possible.

N°	
101	Desjardins Charlemagne (M) 431 GR-Rivière St-Barnabé
102	Desjardins Marie-Rose (F) 431 GR-Rivière St-Barnabé
103	Diamond Larouche Aline (F) 270 Notre-Dame St-Barnabé
104	Diamond Conis (F) 720 Notre-Dame St-Barnabé
105	Diamond Denise (F) 226 Notre-Dame St-Barnabé
106	Diamond Guylaine (F) 631 St-Joseph St-Barnabé
107	Diamond Michel (M) 121 Pellerin St-Barnabé
108	Diamond Michel (M) 220 Notre-Dame St-Barnabé
109	~~Diamond Madeleine~~ (F) 220 Notre-Dame St-Barnabé
110	Diamond Maryse (F) 491 St-Joseph St-Barnabé
111	Diamond Janine (F) 280 Notre-Dame St-Barnabé
112	Diamond Paul (M) 720 Notre-Dame St-Barnabé
113	Diamond Robert (M) 280 Notre-Dame St-Barnabé
114	Diamond Pierre (M) 280 Notre-Dame St-Barnabé
115	Diamond Roger 226 Notre-Dame (M) St-Barnabé
116	Diamond Solange 720 Notre-Dame (F) St-Barnabé
117	Dugré Jean-Paul (M) 270 St-Joseph St-Barnabé
118	Doucet Antoinette (F) 251 St-Joseph St-Barnabé
119	Duhaime Claude (M) 640 St-Joseph St-Barnabé
120	Duhaime Daniel (M) 640 St-Joseph St-Barnabé
121	Duhaime Denis (M) 360 St-Joseph St-Barnabé
122	Duhaime France (F) 300 Des Dalles St-Barnabé
123	Duhaime Boisvert France (F) 700 Notre-Dame St-Barnabé
124	Duhaime Joe (M) 680 St-Joseph St-Barnabé
125	Duhaime Léo (M) 360 St-Joseph St-Barnabé
126	Duhaime Lisette (F) 360 St-Joseph St-Barnabé
127	Duhaime Michel (M) 640 St-JOseph St-Barnabé
128	Duhaime Rosanna (F) 680 St-Joseph St-Barnabé
129	Duhaime René (M) 300 Des-Dalles St-Barnabé
130	Duhaime Sylvain (M) 700 NOtre-Dame St-Barnabé
131	Duhaime Yolande (F) 640 St-Joseph St-Barnabé
132	Eliott Marc (M) 721 GR-Rivière St-Barnabé
133	~~Faubert Diane~~ (F) 540 Notre-Dame St-Barnabé
134	~~Faubert Sylvain~~ (M) 540 Notre-Dame St-Barnabé
135	Ferron Beklemare Donia (F) ~~320~~ 320 Notre-Dame St-Barnabé
136	Ferron Edgar (M) 320 Notre-Dame St-Barnabé
137	Ferron Georges (M) 320 St-Joseph St-Barnabé
138	Ferron Marie (F) 320 St-Joseph St-Barnabé
139	Fisette Guylaine (F) 140 St-Joseph St-Barnabé
140	Fontaine Henriette (F) 251 St-Joseph St-Barnabé
141	Fleury Rachel (F) 251 St-Joseph St-Barnabé
142	Gauthier Denise (F) 141 St-Joseph St-Barnabé
143	Gauthier Lise (F) 536 St-Joseph St-Barnabé
144	Garceau Dominique (M) 290 GR*Rivière St-Barnabé
145	Garceau Jacques (M) 321 GR-Rivière St-Barnabé
146	Garceau Gilles (M) 290 GR*Rivière St-Barnabé
147	Garceau B LIse (F) 321 GR-Rivière St-Barnabé
148	Garceau Susanne (F) 290 GR-Rivière St-Barnabé
149	Gélinas Annette (F) 380 Notre-Dame St-Barnabé
150	Gélinas Aline (F) 581 St-Joseph St-Barnabé

RURAL/RURALE			electoral district/circonscription	URBAN/URBAINE		
N°	page		Trois-Rivières	N°	page	
197	N° 3	of/de 4	certified certifié signature(s)-enumerator(s) / signature(s)-recenseur(s)		N°	of/de
polling division section de vote				polling division section de vote		

F 303 PRELIMINARY LIST OF ELECTORS

8 5M-7-79

ELECTIONS CANADA

189778

LISTE PRÉLIMINAIRE DES ÉLECTEURS

This list of qualified electors for the polling division number as set out below was prepared for use at the pending federal election from information obtained at the enumeration and has been certified by the signature(s) below as to completeness and correctness so far as is possible.

La présente constitue la liste des électeurs de la section de vote dont le numéro apparaît plus bas préparée en vue de l'élection fédérale en cours d'après les renseignements recueillis lors du recensement. Le(s) recenseur(s) y a(ont) apposé sa(leur) signature, affirmant que cette liste est aussi complète et exacte que possible.

N°	
151	Gélinas Anita (F) 710 Notre-Dame St-Barnabé
152	Gélinas andré (M) 530 GR-Rivière St-Barnabé
153	Gélinas Barnabé (M) 211 St-Joseph St-Barnabé
154	Gélinas Claude (M) 91 St-Joseph St-Barnabé
155	~~Gélinas Claudine (~~F) 170 Notre-Dame St-Barnabé
156	Gélinas Denis (M) 710 Notre-Dame St-Barnabé
157	Gélinas Lacombe Dany 130 Pellerin (F) St-Barnabé
158	Gélinas Lizotte Estelle (F) 421 St-Joseph St-Barnabé
159	Gélinas Denis 211 St-Joseph (M) St-Barnabé
160	~~Gélinas Diane~~ (F) 160 Notre-Dame St-Barnabé
161	Gélinas Donia (F) 280 GR-Rivière St-Barnabé
162	Gélinas B Francine (F) 91 St-Joseph St-Barnabé
163	Gélinas Fernand (M) 380 Notre-Dame St-Barnabé
164	Gélinas Bellemare Fernande (F) 505 St-Joseph St-Barnabé
165	Gélinas Florent (M) 280 GR-Rivière St-Barnabé
166	Gélinas François (M) 536 St-Joseph St-Barnabé
167	Gélinas Gisèle (F) 211 St-Joseph St-Barnabé
168	Gélinas Georges (M) 51 St-Joseph St-Barnabé
169	Gélinas Germain (M) 160 NOtre-Dame St-Barnabé
170	Gélinas Ginette (F) 530 GR-RIvière St-Barnabé
171	Gélinas Gilles (M) 505 St-Joseph St-Barnabé
172	Gélinas Gérard (M) 421 St-Joseph St-Barnabé
173	Gélinas Gertrude 280 GR-RIvière (F) St-Barnabé
174	Gélinas Jean-Eudes (M)710 Notre-Dame St-Barnabé
175	~~Gélinas Jacques~~ (M) 270 GR-Rivière St-Barnabé
176	Gélinas Johanne (F) 660 St-Joseph St-Barnabé
177	Gélinas Jocelyn (M) 130 Pellerin St-Barnabé
178	Gélinas Louis (M) 540 GR-Rivière St-Barnabé
179	Gélinas Lauréat 660 St-Joseph (M) St-Barnabé
180	Gélinas Léonella (F)520 Notre-Dame St-Barnabé
181	Gélinas Linda (F) 160 Notre-Dame St-Barnabé
182	~~Gélinas Lise~~ (F) 270 GR-Rivière St-Barnabé
183	Gélinas Monique (F) 660 St-Joseph St-Barnabé
184	Gélinas Mario (M) 380Notre-Dame St-Barnabé
185	~~Gélinas Madeleine 160 Notre-Dame~~(F) St-Barnabé
186	Gélinas Michel 160 Notre-Dame (M) St-Barnabé
187	Gélinas Marie-Thérèse (F) 540 St-Joseph St-Barnabé
188	Gélinas Olivette (F) 251 St-Joseph St-Barnabé
189	Gélinas Roland (M) 520 Notre-Dame St-Barnabé
190	Gélinas Rosaire (M) 350 St-Joseph St-Barnabé
191	Gélinas Rosanne (F) 210 St-Joseph St-Barnabe
192	Gélinas Rémi (M) 536 St-Joseph St-Barnabé
193	~~Gélinas Serge (~~M) 160 Notre-Dame St-Barnabé
194	Gélinas Raoul (M) 580 St-Joseph St-Barnabé
195	Gélinas Robert (M) 240 St-Joseph St-Barnabé
196	Giguère Bernadette (F) 681 GR-Rivière St-Barnabé
197	Giguère Claude (M) 170 St-Joseph St-Barnabé
198	Giguère Daniel (M) 191 GR-Rivière St-Barnabé
199	Giguère Fernande (F) 170 St-Joseph St-Barnabé
200	Giguère Lionel (M) 170 St-Joseph St-Barnabé

RURAL/RURALE			electoral district/circonscription	URBAN/URBAINE	
N°	page		Trois-Rivières	N°	page
197	N° 4	of/de 7	certified certifié signature(s)-enumerator(s) / signature(s)-recenseur(s)		N° of/de
polling division section de vote				polling division section de vote	

F 303

8 5M-7-79

PRELIMINARY LIST OF ELECTORS

ELECTIONS CANADA

189779

LISTE PRÉLIMINAIRE DES ÉLECTEURS

This list of qualified electors for the polling division number as set out below was prepared for use at the pending federal election from information obtained at the enumeration and has been certified by the signature(s) below as to completeness and correctness so far as is possible.

La présente constitue la liste des électeurs de la section de vote dont le numéro apparaît plus bas préparée en vue de l'élection fédérale en cours d'après les renseignements recueillis lors du recensement. Le(s) recenseur(s) y a(ont) apposé sa(leur) signature, affirmant que cette liste est aussi complète et exacte que possible.

N°		N°	
201	Giguère Léopold (M) 681 GR-Rivière St-Barnabé	226	Lamy Daniel (M) 140 St-Joseph St-Barnabé
202	Giguère Micheline (F) 191 GR-Rivière St-Barnabé	227	Lamy Hélène (F) 251 St-Joseph St-Barnabé
203	Giguère Michel (M) 170 St-Joseph St-Barnabé	228	Lamy Henry-Paul (M) 371 St-Joseph St-Barnabé
204	Gimond Lawrence (M) 76 St-Joseph St-Barnabé	229	Lamy Lucette 371 St-Joseph (F) St-Barnabé
205	Girard Diane (F) 560 GR-Rivière St-Barnabé	230	Lamy Louise (F) 2000 Notre-Dame St-Barnabé
206	Girard Pierre (M) 560 GR-Rivière St-Barnabé	231	Lamy Luc (M) 150 St-Joseph St-Barnabé
207	Guilbert François (M) 130 GR-Rivière St-Barnabé	232	Lamy Josée (F) 371 St-Joseph St-Barnabé
208	Jutras Pierrette (F) 251 St-Joseph St-Barnabé	233	Lamy Rolande (F) 150 St-Joseph St-Barnabé
209	Labrèche Jacques (M) 43 Pellerin St-Barnabé	234	Lamy Roger (M) 150 St-Joseph St-Barnabé
210	Labrèche Suzanne (F) 43 Pellerin St-Barnabé	235	Lamy Réal (M) 80 Bournival St-Barnabé
211	Lacerte Arthur (M) 150 St-Joseph St-Barnabé	236	Lamy Pierre (M) 200 Notre-Dame St-Barnabé
212	Lacerte Céline (F) 240 St-Joseph St-Barnabé	237	Lamy Simone (F) 200 Notre-Dame St-Barnabé
213	Lacerte Clemence (F) 150 St-Joseph St-Barnabé	238	Lamy Vital (M) 150 St-Joseph St-Barnabé
214	Lacerte Mme Donas (F) 151 St-Joseph St-Barnabé	239	Lapointe ANgèle (F) 121 St-Joseph St-Barnabé
215	Lacerte Jules (M) 151 St-Joseph St-Barnabé	240	Lapointe Clément (M) 121 St-Joseph St-Barnabé
216	Lacerte Guy (M) 150 St-Joseph St-Barnabé	241	Lapointe Louis (M) 121 St-Joseph St-Barnabé
217	Lacerte Juliette (F) 580 Notre-Dame St-Barnabé	242	Lapointe René (M) 121 St-Joseph St-Barnabé
218	Lacerte Obrien(M) 580 Notre-Dame St-Barnabé	243	Lapointe Pierre (M) 121 St-Joseph St-Barnabé
219	Lacombe Germain (M) 780 Notre-Dame St-Barnabé	244	Lapointe Viateur (M) 141 St-Joseph St-Barnabé
220	Lacombe Micheline (F) 780 Notre-Dame St-Barnabé	245	Leduc Bruno (M) 74 St-Joseph St-Barnabé
221	Lafrance LIse (F) 640 GR-RIvière St-Barnabé	246	Lemay Arthur (M) 140 Notre-Dame St-barnabé
222	Lafrance Marie-Marte (F)640 GR-Rivière St-Barnabé	247	Lamay André (M) 110 St-Joseph St-Barnabé
223	Lafrance Salvator (M) 640 GR-Rivière St-Barnabé	248	Lemay Angèle (F) 530 St-Joseph St-Barnabé
224	Lampron Marie-Andrée (F) 131 Pellerin St-Barnabé	249	Lemay Carole (F) 380 St-Joseph St-Barnabé
225	Lamy Bruno (M) 200 Notre-Dame St-Barnabé	250	Lemay Chantal (F) 390 St-Joseph St-Barnabé

RURAL/RURALE			electoral district/circonscription	URBAN/URBAINE	
N°	page			N°	page
197	N° 5	of/de 7	Trois-Rivières		N° of/de
polling division section de vote			certified certifié signature(s)-enumerator(s) / signature(s)-recenseur(s)	polling division section de vote	

F 303

8 5M-7-79

PRELIMINARY LIST OF ELECTORS

ELECTIONS CANADA

189780

LISTE PRÉLIMINAIRE DES ÉLECTEURS

This list of qualified electors for the polling division number as set out below was prepared for use at the pending federal election from information obtained at the enumeration and has been certified by the signature(s) below as to completeness and correctness so far as is possible.

La présente constitue la liste des électeurs de la section de vote dont le numéro apparaît plus bas préparée en vue de l'élection fédérale en cours d'après les renseignements recueillis lors du recensement. Le(s) recenseur(s) y a(ont) appose sa(leur) signature, affirmant que cette liste est aussi complète et exacte que possible.

N°

251 Lemay Ginette (F) 470 St-Joseph St-Barnabé

252 Lemay Brodeur Gertrude (F) 280 St-Joseph St-Barnabé

253 Lemay Jean (M) ~~280~~ 470 St-Joseph St-Barnabé

254 Lemay John (M) 280 St-Joseph St-Barnabé

255 ~~Lemay Lorette (F)~~ 41 St-Joseph St-Barnabé

256 Lemay Michel (M) 380 St-Josph St-Barnabé

257 Lemay Michel (M) 270 St-JOseph St-Barnabé

258 Lemay Marelle (F) 390 St-Joseph St-Barnabé

259 ~~Lemay Marcel~~ (M) 41 St-Joseph St-Barnabé

260 Lemay Nicole (F) 721 GR-Rivière St-Barnabé

261 ~~Lemay Oscar (M) 61 St-~~Joseph St-Barnabé

262 Lemay Oswald (M) 110 St-Joseph St-Barnabé

263 ~~Lemay Richelette (F) 110 St-~~Joseph St-Barnabé

264 ~~Lemay Johanne (F)~~ 140 Notre-Dame St-Barnabé

265 Lemay Paul (M) 470 St-Joseph St-Barnabé

266 ~~Lemay Raymond (M)~~ 530 St-JOseph St-Barnabé

267 Lemay Rita (F) 470 St-Joseph St-Barnabé

268 Lemay Rémi (M) 280 St-Joseph St-Barnabé

269 Lemay Rolande (F) 131 St-Joseph St-Barnabé

270 Lemay Rosaire(M) 520 St-JOseph St-Barnabé

271 Lemay Serge (M) 140 Notre-Dame St-Barnabé

272 Lemay Suzanne (F) 520 St-Joseph St-Barnabé

273 Lemay Sylvie (F) 270 St-Joseph St-Barnabé

274 Lemay Yvon (M) 280 St-Joseph St-Barnabé

275 Lessard Carmen (F) 678 GR-Rivière St-Barnabé

N°

276 Lessard Françoise (F) 678 GR-Rivière St-Barnabé

277 Lessard Lionel (M) 678 GR-Rivière St-Barnabé

278 Lessard Michel (M) 678GR-Rivière St-Barnabé

279 Lord Guy (M) 591 St-Joseph St-Barnabé

280 Lord Milot Michèle (F) 591 St-Joseph St-Barnabé

281 Martineau Sylvie (F) 331 St-Joseph St-Barnabé

282 Massé Bernard (M) 631 St-Joseph St-Barnabé

283 Mélançon Armand (M) 700 Notre-Dame St-Barnabé

284 Mélançon Christian (M) 700 Notre-Dame St-Barnabé

285 Mélançon Jacques (M) 700Notre-Dame St-Barnabé

286 Mélançon Pauline (F) 700 Notre-Dame St-Barnabé

287 ~~Milot Denis (~~M) 191 St-Joseph St-Barnabé

288 Milot Diane (F) 191 St-Joseph St-Barnabé

289 Milot Marcel (M) 191 St-Joseph St-Barnabé

290 Pellerin André (M) 360 Notre-Dame St-Barnabé

291 Pellerin Bérard (M) 440 Notre-Dame St-Barnabé

292 Pellerin Carmen (F) 784 Notre-Dame St-Barnabé

293 Pellerin Carole (F) 90 St-Joseph St-Barnabé

294 Pellerin Daniel (M) 90 St-Joseph St-Barnabé

295 ~~Pellerin Ghislaine~~ (F) 90St-Joseph St-Barnabé

296 ~~Pellerin Louise~~ (F) 50 St-Joseph St-Barnabé

297 Pellerin Loranzo (M) 50 St-JOseph St-Barnabé

298 Pellerin Louis (M) 81 Pellerin St-Barnabé

299 Pellerin Lilianne 81 Pellerin (F) St-Barnabé

300 Pellerin Lévis (M) 784 Notre-Dame St-Barnabé

RURAL/RURALE			electoral district/circonscription	URBAN/URBAINE
N° 197	page N° 6	of/de 4	Trois-Rivières	N° page N° of/de
polling division section de vote			certified signature(s)-enumerator(s) / signature(s)-recenseur(s) certifié	polling division section de vote

F 303

8 5M-7-79

PRELIMINARY LIST OF ELECTORS

ELECTIONS CANADA

189781

LISTE PRÉLIMINAIRE DES ÉLECTEURS

This list of qualified electors for the polling division number as set out below was prepared for use at the pending federal election from information obtained at the enumeration and has been certified by the signature(s) below as to completeness and correctness so far as is possible.

La présente constitue la liste des électeurs de la section de vote dont le numéro apparaît plus bas préparée en vue de l'élection fédérale en cours d'après les renseignements recueillis lors du recensement. Le(s) recenseur(s) y a(ont) apposé sa(leur) signature, affirmant que cette liste est aussi complète et exacte que possible.

N°	
301	Pellerin Madeleine (F) 100 Des Dalles St-Barnabé
302	~~Pellerin Marcel~~ (M) 90 St-Joseph St-Barnabé
303	Pellerin Michel (M) 360 Notre-Dame St-Barnabé
304	Pellerin René (M) 100 Des Dalles St-Barnabé
305	Pellerin Rolande (F) 440 Notre-Dame St-Barnabé
306	Pellerin Sylvie (F) 90 St-Joseph St-Barnabé
307	Poirier Eugénie (F) 251 St-Joseph St-Barnabé
308	~~Proux Estelle~~ (F) 20 St-Joseph St-Barnabé
309	Proux François (M) 560 Notre-Dame St-Barnabé
310	~~Proux Louis-Marie~~ (M) 20 St-Joseph St-Barnabé
311	Proux Marielle (F) 560 Notre-Dame St-Barnabé
312	Proux Nathalie 20 St-Joseph (F) St-Barnabé
314	Ricard André (M) 333 St-Joseph St-Barnabé
315	Ricard Lise (F) 333 St-Joseph St-Barnabé
316	Ricard Renaud (M) 190 Notre-Dame St-Barnabé
317	Ricard Yolande (F) 190 Notre-Dame St-Barnabé
318	Rivard Jacques (M) 860 Notre-Dame St-Barnabé
319	Rivard Croisetière Nicole (F) 860 Notre-Dame St-Barnabé
320	Rivard Sylvie (F) 171 St-Joseph St-Barnabé
321	Samson France (F) 640 Notre-Dame St-Barnabé
322	Samson Lise (F) 640 Notre-Dame St-Barnabé
323	Samson Roger (M) 640 Notre-Dame St-Barnabé
324	Sauvé Jacques (M) 450 GR-Rivière St-Barnabé
325	Sauvé Turcot Margerite (F) 450GR-Rivière St-Barnabé
326	Trépanier Monique (F) 642 GR-Rivière St-Barnabé
327	Turcot Jean-Pierre (M) 430 GR-Rivière St-Barnabé
328	TUrcot Manon (F) 430 GR-Rivière St-Barnabé
329	Turcot B. Micheline (F) 430 GR-Rivière St-Barnabé
330	Valotaire Claude (M) 211 GR-Rivière St-Barnabé
331	Valotaire Pauline (F) 211 GR-Rivière St-Barnabé
332	Vincent Florence (F) 251 St-Joseph St-Barnabé GOX 2KO

RURAL/RURALE			electoral district/circonscription	URBAN/URBAINE		
N° 197	page N° 7	of/de 7	Trois-Rivières	N°	page N°	of/de
polling division section de vote			certified certifié signature(s)-enumerator(s) / signature(s)-recenseur(s)	polling division section de vote		

F 303 **PRELIMINARY LIST OF ELECTORS**

8 5M-7-79

ELECTIONS CANADA

189782

LISTE PRÉLIMINAIRE DES ÉLECTEURS

This list of qualified electors for the polling division number as set out below was prepared for use at the pending federal election from information obtained at the enumeration and has been certified by the signature(s) below as to completeness and correctness so far as is possible.

La présente constitue la liste des électeurs de la section de vote dont le numéro apparaît plus bas préparée en vue de l'élection fédérale en cours d'après les renseignements recueillis lors du recensement. Le(s) recenseur(s) y a(ont) apposé s(ailleur) signature, affirmant que cette liste est aussi complète et exacte que possible.

N°		N°	
I	Boisvert, Jacques (M) 557, Principale St-Thomas-de-Caxton GOX 3LO	32	Désaulniers, Armand (M) 620, Rang 5 St-Thomas-de-Caxton GOX 3LO
2	Boisvert, Hélène (F) 557, Principale St-Thomas-de-Caxton GOX 3LO	33	Désaulniers, Lucille (F) 620, Rang 5 St-Thomas-de-Caxton GOX 3LO
3	Bourassa, Louise (F) 30I, Principale St-Thomas-de-Caxton GOX 3LO	34	Désaulniers, Michel (M) 620, Rang 5 St-Thomas-de-Caxton GOX 3LO
4	Bellemare, Jacqueline (F) 335, Principale St-Thomas-de-Caxton GOX 3LO	35	Fontaine, Jean-Claude (M) 950, Principale St-Thomas-de-Caxton GOX 3LO
5	Bouchard, Bernard (M) 54I, Principale St-Thomas-de-Caxton GOX 3LO	36	Gagnon, Gilles (M) 75I, Principale St-Thomas-de-Caxton GOX 3LO
6	Bouchard, Claudette (F) 54I, Principale St-Thomas-de-Caxton GOX 3LO	37	Gagnon, Irène (F) 75I, Principale St-Thomas-de-Caxton GOX 3LO
7	Boisvert, Bertrand (M) 58I, Principale St-Thomas-de-Caxton GOX 3LO	38	Gagnon, Renald (M) 75I, Principale St-Thomas-de-Caxton GOX 3LO
8	Boisvert, Germaine (F) 58I, Principale St-Thomas-de-Caxton GOX 3LO	39	Gagnon, Sylvain (M) 75I, Principale St-Thomas-de-Caxton GOX 3LO
9	Boisvert, Francine (F) 58I, Principale St-Thomas-de-Caxton GOX 3LO	40	Gagnon, Johanne (F) 75I, Principale St-Thomas-de-Caxton GOX 3LO
I0	Boisvert, Luc (M) 58I, Principale St-Thomas-de-Caxton GOX 3LO	4I	Gosselin, Ghislaine (F) 477, St-Onge St-Thomas-de-Caxton GOX 3LO
II	Boisvert, Gaétan (M) 59I, Principale St-Thomas-de-Caxton GOX 3LO	42	Gagnon, Bernard (M) 32I, Principale St-Thomas-de-Caxton GOX 3LO
I2	Boisvert, André (M) 64I, Principale St-Thomas-de-Caxton GOX 3LO	43	Gagnon, Madeleine (F) 32I, Principale St-Thomas-de-Caxton GOX 3LO
I3	Boisvert, Nicole (F) 64I, Principale St-Thomas-de-Caxton GOX 3LO	44	Gagnon, Viateur (M) 680, Principale St-Thomas-de-Caxton GOX 3LO
I4	Boisvert, Réjean (M) 457, Principale St-Thomas-de-Caxton GOX 3LO	45	Gagnon, Francoise (F) 680, Principale St-Thomas-de-Caxton GOX 3LO
I5	Boisvert, Monique (F) 457, Principale St-Thomas-de-Caxton GOX 3LO	46	Gagnon, Claire (F) 680, Principale St-Thomas-de-Caxton GOX 3LO
I6	Bastien, Jean (M) 940, Principale St-Thomas-de-Caxton GOX 3LO	47	Gagnon, Ghislain (M) 680, Principale St-Thomas-de-Caxton GOX 3LO
I7	Bédard, Victorien (M) 6II, Rang 5 St-Thomas-de-Caxton GOX 3LO	48	Gagnon, Sylvie (F) 950, Principale St-Thomas-de-Caxton GOX 3LO
I8	Bédard, Jeanne (F) 6II, Rang 5 St-Thomas-de-Caxton GOX 3LO	49	Henseler, Edouard (M) 920, Principale St-Thomas-de-Caxton GOX 3LO
I9	Boisvert, Richard (M) 48I, St-Onge St-Thomas-de-Caxton GOX 3LO	50	Lacerte, Bruno (M) 33I, Principale St-Thomas-de-Caxton GOX 3LO
20	Bourque, Réjeanne (F) Principale St-Thomas-de-Caxton GOX 3LO	5I	Lacerte, Denise (F) 33I, Principale St-Thomas-de-Caxton GOX 3LO
2I	Bourque, Jean-Guy (M) Principale St-Thomas-de-Caxton GOX 3LO	52	Lacerte, Yves (M) 47I-B, St-Onge St-Thomas-de-Caxton GOX 3LO
22	Bourque, Stéphane (M) Principale St-Thomas-de-Caxton GOX 3LO	53	Lacerte, Joslyne (F) 47I-B, St-Onge St-Thomas-de-Caxton GOX 3LO
23	Bourque, Serge (M) Principale St-Thomas-de-Caxton GOX 3LO	54	Lacerte, Lucie (F) 33I, Principale St-Thomas-de-Caxton GOX 3LO
24	Bournival, Conrad (M) I200, Grande Riviere Nord, Yamachiche GOX 3LO	55	Lacerte, Denis (M) 33I, Principale St-Thomas-de-Caxton GOX 3LO
25	Bournival, Danielle (F) I200, Grande Riviere Nord, Yamachiche GOX 3LO	56	Lacoursière, René (M) 62I, Principale St-Thomas-de-Caxton GOX 3LO
26	Chabot, Ovila (M) 477, St-Onge St-Thomas-de-Caxton GOX 3LO	57	Lacoursière, Louise (F) 62I, Principale St-Thomas-de-Caxton GOX 3LO
27	Désilets, Roland (M) 473, St-Onge St-Thomas-de-Caxton GOX 3LO	58	Laporte, Alfred (M) 66I, Principale St-Thomas-de-Caxton GOX 3LO
28	Désilets, Georgette (F) 473, St-Onge St-Thomas-de-Caxton GOX 3LO	59	Laporte, Balda (F) 66I, Principale St-Thomas-de-Caxton GOX 3LO
29	Désilets, Michel (M) 473, St-Onge St-Thomas-de-Caxton GOX 3LO	60	Laporte, Marie (F) 66I, Principale St-Thomas-de-Caxton GOX 3LO
30	Désaulniers, Eva (F) 46I, Principale St-Thomas-de-Caxton GOX 3LO	6I	Lafreniere, Lucienne (F) 5II, Principale St-Thomas-de-Caxton GOX 3LO
3I	Despins, Sylvie (F) 333, Principale St-Thomas-de-Caxton GOX 3LO	62	L'Heureux, Victor (M) 50I, Principale St-Thomas-de-Caxton GOX 3LO

RURAL/RURALE			electoral district/circonscription	URBAN/URBAINE		
N°	page		TROIS-RIVIERES	N°	page	
I98	N° 1	of/de 3	certified certifié — signature(s)-enumerator(s) / signature(s)-recenseur(s)		N°	of/de
polling division section de vote			Johanne Gagnon	polling division section de vote		

F 303 **PRELIMINARY LIST OF ELECTORS**

8 5M-7-79

ELECTIONS CANADA

189783

LISTE PRÉLIMINAIRE DES ÉLECTEURS

This list of qualified electors for the polling division number as set out below was prepared for use at the pending federal election from information obtained at the enumeration and has been certified by the signature(s) below as to completeness and correctness so far as is possible.

La présente constitue la liste des électeurs de la section de vote dont le numéro apparaît plus bas préparée en vue de l'élection fédérale en cours d'après les renseignements recueillis lors du recensement. Le(s) recenseur(s) y a(ont) apposé sa(leur) signature, affirmant que cette liste est aussi complète et exacte que possible.

N°		N°	
63	L'Heureux, Simone (F) 50I, Principale St-Thomas-de-Caxton GOX 3LO	94	Ricard, Guy (M) 74I, Principale St-Thomas-de-Caxton GOX 3LO
64	L'Heureux, Jacques (M) 50I, Principale St-Thomas-de-Caxton GOX 3LO	95	Ricard, Lucie (F) 74I, Principale St-Thomas-de-Caxton GOX 3LO
65	L'Heureux, André (M) 50I, Principale St-Thomas-de-Caxton GOX 3LO	96	Ricard, Noël (M) 73I, Principale St-Thomas-de-Caxton GOX 3LO
66	Lapointe, Sylvio (M) I22I, Grande Riviere Nord, Yamachiche GOX 3LO	97	Ricard, Eva (F) 73I, Principale St-Thomas-de-Caxton GOX 3LO
67	Lapointe, Marie-Blanche (F) I22I, Grande Riviere Nord, Yamachiche GOX 3LO	98	Ricard, Martial (M) 295, Principale St-Thomas-de-Caxton GOX 3LO
68	Milot, René (M) 72I, Principale St-Thomas-de-Caxton GOX 3LO	99	Ricard, Ursule (F) 295, Principale St-Thomas-de-Caxton GOX 3LO
69	Milot, Marjelaine (F) 72I, Principale St-Thomas-de-Caxton GOX 3LO	I00	Ricard, Roméo, (M) 357, Principale St-Thomas-de-Caxton GOX 3LO
70	Milot, Roland (M) 567, Principale St-Thomas-de-Caxton GOX 3LO	I01	Ricard, Maria (F) 357, Principale St-Thomas-de-Caxton GOX 3LO
71	Milot, Maria (F) 567, Principale St-Thomas-de-Caxton GOX 3LO	I02	Ricard, Rosaire (M) 37I, Principale St-Thomas-de-Caxton GOX 3LO
72	Milot, Daniel (M) 567, Principale St-Thomas-de-Caxton GOX 3LO	I03	Ricard, Thérèse (F) 37I, Principale St-Thomas-de-Caxton GOX 3LO
73	Milot, Serge (M) 567, Principale St-Thomas-de-Caxton GOX 3LO	I04	Ricard, Isidore (M) 48I, Principale St-Thomas-de-Caxton GOX 3LO
74	Milot, Michel (M) 30I, Principale St-Thomas-de-Caxton GOX 3LO	I05	Ricard, Daniel (M) 470, St-Onge St-Thomas-de-Caxton GOX 3LO
75	Marcouiller, Paul (M) 34I, Principale St-Thomas-de-Caxton GOX 3LO	I06	Ricard, Louise (F) 470, St-Onge St-Thomas-de-Caxton GOX 3LO
76	Marcouiller, Cecile (F)34I, Principale St-Thomas-de-Caxton GOX 3LO	I07	Ricard, Michel (M) 475, St-Onge St-Thomas-de-Caxton GOX 3LO
77	Marcotte, Marcel (M) 46I, Principale St-Thomas-de-Caxton GOX 3LO	I08	Ricard, Solange (F) 475, St-Onge St-Thomas-de-Caxton GOX 3LO
78	Marcotte, Marie-Rose (F) 46I, Principale St-Thomas-de-Caxton GOX 3LO	I09	Ricard, Réjean (M) 483, St-Onge St-Thomas-de-Caxton GOX 3LO
79	Milot, Albina (F) 66I, Principale St-Thomas-de-Caxton GOX 3LO	II0	Ricard, Louise (F) 483, St-Onge St-Thomas-de-Caxton GOX 3LO
80	Milot, Alice (F) 70I, Principale St-Thomas-de-Caxton GOX 3LO	III	Ricard, Gaétan (M) 333, Principale St-Thomas-de-Caxton GOX 3LO
81	Martin, Lionel (M) I32I, Grande Rivière Nord, Yamachiche GOX 3LO	II2	Rousseau, Clément (M) 66I, Principale St-Thomas-de-Caxton GOX 3LO
82	Martin, Anita (F) I32I, Grande Rivière Nord, Yamachiche GOX 3LO	II3	Rousseau, Véloria (F) 66I, Principale St-Thomas-de-Caxton GOX 3LO
83	Martel, René (M) I32I, Grande Rivière Nord, Yamachiche GOX 3LO	II4	Rousseau, Sylvie (F) 66I, Principale St-Thomas-de-Caxton GOX 3LO
84	Martin, Marcel (M) I280, Grande Rivière Nord, Yamachiche GOX 3LO	II5	Rousseau, Pierre (M) 66I, Principale St-Thomas-de-Caxton GOX 3LO
85	Martin, Carmen (F) I280, Grande Rivière Nord, Yamachiche GOX 3LO	II6	Ricard, Claude (M) 640, Rang 5 St-Thomas-de-Caxton GOX 3LO
86	Martin, Jean-Paul (M) I26I, Grande Rivière Nord, Yamachiche GOX 3LO	II7	Ricard, Noëlla (F) 640, Rang 5 St-Thomas-de-Caxton GOX 3LO
87	Martin, Denise (F) I26I, Grande Rivière Nord, Yamachiche GOX 3LO	II8	Ricard, Hervé (M) 73I, Principale St-Thomas-de-Caxton GOX 3LO
88	Marineau, René (M) I270, Grande Rivière Nord, Yamachiche GOX 3LO	II9	Ricard, Louise (F) 73I, Principale St-Thomas-de-Caxton GOX 3LO
89	Milot, Réjean (M) II6I, Grande Rivière Nord Yamachiche GOX 3LO	I20	Ricard, Léo (M) 940, Principale St-Thomas-de-Caxton GOX 3LO
90	Milot, Thérèse (F) II6I, Grande Rivière Nord, Yamachiche GOX 3LO	I2I	Ricard, Estelle (F) 940, Principale St-Thomas-Caxton GOX 3LO
91	Pépin, Gilles (M) 39I, Principale St-Thomas-de-Caxton GOX 3LO	I22	Ricard, Albert (M) 437, Principale St-Thomas-de-Caxton GOX 3LO
92	Pelletier, Diane (F) 48I, St-Onge St-Thomas-de-Caxton GOX 3LO	I23	Ricard, Gisèle (F) 437, Principale St-Thomas-de-Caxton GOX 3LO
93	Perreault, Serge (M) 43I, Principale St-Thomas-de-Caxton GOX 3LO	I24	Ricard, Bruno (M) 7II, Principale St-Thomas-de-Caxton GOX 3LO

RURAL/RURALE			electoral district/circonscription	URBAN/URBAINE	
N°	page		TROIS-RIVIERES	N°	page
I98	N° 2	of/de 3	certified / certifié signature(s)-enumerator(s) / signature(s)-recenseur(s)		N° of/de
polling division / section de vote			Johanne Gagnon	polling division / section de vote	

F 303

8 5M-7-79

PRELIMINARY LIST OF ELECTORS

ELECTIONS CANADA

189784

LISTE PRÉLIMINAIRE DES ÉLECTEURS

This list of qualified electors for the polling division number as set out below was prepared for use at the pending federal election from information obtained at the enumeration and has been certified by the signature(s) below as to completeness and correctness so far as is possible.

La présente constitue la liste des électeurs de la section de vote dont le numéro apparaît plus bas préparée en vue de l'élection fédérale en cours d'après les renseignements recueillis lors du recensement. Le(s) recenseur(s) y a(ont) apposé s(ailleur) signature, affirmant que cette liste est aussi complète et exacte que possible.

N°		N°	
I25	Ricard, Germaine (F) 7II, Principale St-Thomas-de-Caxton GOX 3LO		
I26	Ricard, Alain (M) I240, Grande Riviere Nord, Yamachiche GOX 3LO		
I27	St-Onge, Marcel (M) 47I, St-Onge St-Thomas-de-Caxton GOX 3LO		
I28	St-Onge, Raymonde (F) 47I, St-Onge St-Thomas-de-Caxton GOX 3LO		
I29	St-Onge, Alain (M) 47I, St-Onge St-Thomas-de-Caxton GOX 3LO		
I30	St-Onge, Nathalie (F) 47I, St-Onge St-Thomas-de-Caxton GOX 3LO		
I31	Vézina, Christian (M) 635, Rang 5 St-Thomas-de-Caxton GOX 3LO		
I32	Vézina, Dominique (F) 635, Rang 5 St-Thomas-de-Caxton GOX 3LO		

RURAL/RURALE			electoral district/circonscription	URBAN/URBAINE	
N°	page		TROIS-RIVIERES	N°	page
I98	N° 3	of/de 3	certified certifié — signature(s)-enumerator(s) / signature(s)-recenseur(s)		N° of/de
polling division section de vote			Johanne Gagnon	polling division section de vote	

END

ROLL NUMBER: 57

PLEASE REWIND